ᑯᐯᒃ ᐱᓯᑯᓂᒫᐤ ᐱᔫᓯᐅᒡ

ᐋ ᐄᔑ ᓂᑑᒋᐢᒫᔨᒫᑭᓂᐧᐃᒡ ᑮᔫᐦ ᐧᐄᐦ

ᓈᑭᑐᐧᐋᔨᒫᑭᓂᐧᐃᒡ

ᑳ ᐅᔑᐦᑖᒡ ᐅᔫ ᒥᓯᓂᐦᐄᑭᓂᔨᐤ:

Cree Trappers' Association "EST" 1978

Ressources naturelles et Faune Québec

Union Québécoise de Réhabilitation des Oiseaux de Proie
WWW.UQROP.QC.CA

Fondation de la faune du Québec

Environnement Canada Environment Canada

ᒑᐧᑳᓐ ᒫᓯᓈᑖᒡ

ᒑᐧᑳᓐ ᒫᓯᓈᑖᒡ 2

ᐋ ᐃᔥᐱᔑ ᒋᔥᑎᒫᐧᐋᔨᐦᑖᑯᓯᒡ ᐱᓯᑯᓂᒑᐤ ᐱᔮᓯᐅᒡ ᐄᔨᔨᐤ ᐃᔨᐦᑐᐧᐃᓂᐦᒡ 3

ᐋ ᐧᐄᐦ ᐄᔑ ᐱᑯᐦᑖᑭᓂᐧᐃᒡ 3

ᐋ ᐹᒋ ᒌᐧᐋᐱᔨᒡ ᐱᓯᑯᓂᒑᐤ ᐱᔮᓯᐅᒡ 3

ᐊᐧᐋᓐ ᐊᓐ ᐱᓯᑯᓂᒑᐤ ᐱᔮᓯᐤ? 4

ᓂᑭ ᐧᐋᐱᒫᐅᒡ ‘ᒋᔥᑭᔒᒡ’… 4

ᒌᔑᑭᓐ ᐱᓯᑯᓂᒑᐤ ᐱᔮᓯᐤ ᓈᔥᑦ ᒫᒃ ᑎᐱᔅᑳᐤ ᐱᓯᑯᓂᒑᐤ ᐱᔮᓯᐤ? 5

ᐱᓯᑯᓂᒑᐤ ᐱᔮᓯᐅᒡ 5

ᑳ ᑳᓄᑭᔥᐧᑳᒡ 8

ᑳ ᒥᓯᒋᐦᑎᒡ ᐱᓯᑯᓂᒑᐤ ᐱᔮᓯᐅᒡ ᒑ ᒌ ᐃᔑᓈᑯᐦᒡ ᐋ ᐧᐃᓂᐦᐋᑭᓂᐧᐃᒡ 8

ᐄᔨᔨᐅᒡ ᐋ ᐧᐄᒋᐦᐋᒡ ᐊᓂᔮᐦ ᐱᓯᑯᓂᒑᐤ ᐱᔮᓯᐤᐦ 9

ᐄᔨᔨᐅᒡ ᑭᔮᐦ ᐱᓯᑯᓂᒑᐤ ᐱᔮᓯᐅᒡ: ᐋᑳ ᒨᔥ ᓂᐦᐄᔥᑳᑐᒡ 10

ᐋ ᐱᔥᑎᐦᐋᒡ ᑳ ᒋᓄᑳᐱᐧᐃᔨᒡᐦ ᐧᐋᔅᑳᐦᐄᑭᓐᐦ 10

ᐋ ᑭᒑᒧᑎᓈᓂᐧᐃᒡ ᐱᓯᒑᓂᔑᔑᒡ ᓈᔥᑦ ᒫᒃ ᐧᐋᐤᐦ 10

ᐋ ᓂᐱᐦᐋᑭᓂᐧᐃᑦ ᑭᔮᐦ ᐋ ᑎᔨᔮᓂᐧᐃᒡ ᒫᐧᑳᒡ ᐋ ᐧᐃᓂᐦᐄᒑᓂᐧᐃᒡ 11

ᒑᐧᑳᔨᐤ ᐧᐋᐦᒋ ᐃᓯᓈᑯᓯᒡ ᐱᓯᑯᓂᒑᐤ ᐱᔮᓯᐅᒡ ᒑ ᒌ ᐧᐃᓈᒋᐦᐅᒡ? ᐊᓂᑖᐦ ᐧᐋᔥᑭᒡ… 12

ᐋ ᐄᔑ ᑯᒋᐦᑖᑭᓂᐧᐃᒡ ᒑ ᐅᐦᒋ ᓈᑭᑐᐧᐋᔨᒫᑭᓂᐧᐃᒡ 14

ᐱᓯᑯᓂᒑᐤ ᐱᔮᓯᐤ ᓂᑐᐦᑯᔨᓂᑭᒥᒄ 15

ᑖᓐ ᒑ ᐃᐦᑎᔭᓐ ᐋ ᒥᔅᑭᐧᐃᑦ ᐋ ᒥᐧᔖᑭᓂᐧᐃᑦ ᐱᓯᑯᓂᒑᐤ ᐱᔮᓯᐤ 16

ᑳᒋᒡ ᒑ ᐱᒥᐱᔭᒡ ᐋᐱᑎᓰᐧᐃᓐ 16

ᒥᓯᓂᐦᐄᑭᓐ ᐋ ᒌ ᐧᐋᐱᒫᑭᓂᐧᐃᑦ ᐱᓯᑯᓂᒑᐤ ᐱᔮᓯᐤ 18

ᐋ ᐃᐢᐱᔑ ᒋᐢᑎᒫᐧᐋᔨᐦᑖᑯᓯᐠ ᐱᓯᑯᓂᒫᐤ ᐱᔦᓯᐅᐠ ᐄᔨᔨᐤ ᐃᔨᐦᑐᐧᐃᓂᐦᐠ

ᐊᓂᑎᐦ ᐊᓂᔫ ᐄᔨᔨᐅᐠ ᐅᑎᔨᐦᑐᐧᐃᓂᐧᐋᐤ, ᑭᔩᐧᐸ ᐋ ᐃᐦᑎᑯᓂᔨᐠ ᐋ ᒋᐢᑎᒫᐧᐊᔨᒫᐠ ᓂᓈᐦᑰ ᐊᐅᐦᑳᓐᐦ ᑭᔫᐦ ᐱᔦᓯᐤᐦ᙮ ᐊᓂᓃ ᒫᒃ ᐱᓯᑯᓂᒫᐤ ᐱᔦᓯᐅᐠ, ᐱᑯᓂᒫ ᒥᐢᑎᓯᐤ ᑭᔫᐦ ᒥᒋᓯᐤ, ᓈᐢᑖᐧᐸᐦ ᓃᐦᑳᔫᔨᒫᐤ ᐄᔨᔨᐅᐠ ᐊᓂᑎᐦ ᐅᑎᐦᒫᒄ ᐱᒫᑎᓰᐧᐃᓂᐧᐋᐦᐠ᙮ ᑖᐧᐸᐦ ᒫᒃ ᐧᑳᔑᓈᑯᐦᐠ ᐊᓂᑖᐦ ᑯᑎᒃᐦ ᐄᔨᔨᐤ ᐃᔨᐦᑖᐧᐃᓐᐦ, ᐅᓃ ᓃᔑ ᐱᓯᑯᓂᒫᐤ ᐱᔦᓯᐅᐠ, ᐋᔦᐧᐃᒄ ᐋ ᐃᑎᒋᒫᐠ ᒋᔔᒥᓂᑑ ᐅᑎᐹᒋᒨᓯᒻᐦ, ᑭᔫᐦ ᐊᓂᔫᐦ ᐅᒦᑯᓂᐧᐋᐤᐦ ᐋᐱᒋᐦᐋᑭᓂᐧᐃᔨᐤᐦ ᐋ ᓃᒥᓈᓂᐧᐃᔨᐠᐦ ᑭᔫᐦ ᑯᑎᒃ ᒫᐧᑳᓐ ᐋ ᐃᐦᑎᓈᓂᐧᐃᐠ ᐅᐦᒋ ᐊᐦᒫᒄ ᐱᒫᑎᓰᐧᐃᓐ ᐋ ᑭᓂᐧᐋᐱᐦᑖᑭᓂᐧᐃᐠ᙮

ᐊᓂᓃ ᒫᒃ ᑯᑎᑭᐠ ᐄᔨᔨᐅᐠ, ᐱᑯᓂᒫ ᐊᓂᓃ ᐄᔨᔨᐅᐠ ᐅᑖᐦ ᔮᔫᐤ ᒉᐃᒥᐢ ᐯᐃ, ᓂᒧᔨ ᓈᔑᐠ ᓃᐦᑳᔫᔨᒫᐅᐠ ᐅᔫᐦ ᐱᓯᑯᓂᒫᐤ ᐱᔦᓯᐤᐦ ᐅᐦᒋ ᐊᓂᔫ ᐋ ᑖᑭᐦᐆᐠ ᐋ ᒎᒋᐱᔦᓯᐧᐋᐠ ᒫᐧᑳᐠ ᐋ ᔩᑯᓂᔨᐠ ᑭᔫᐦ ᐋ ᑎᐧᑳᒋᓂᔨᐠ᙮ ᐊᓂᔫ ᒫᒃ ᒫᐧᑳᐠ ᐋ ᒎᒋᐱᔦᓯᐧᐋᐠ ᐄᔨᔨᐅᐠ, ᐋᑯᑎᐦ ᐱᔦᒋ ᐃᐦᑖᐠ ᑭᔫᐦ ᐊᓂᓃ ᐱᓯᑯᓂᒫᐤ ᐱᔦᓯᐅᐠ ᐋ ᓂᐱᐦᐋᐠ ᑭᔫᐦ ᐧᐄᐧᐋᐤ ᐱᔦᓯᐤᐦ ᐊᓂᑎᐦ ᒫ ᐅᐦᒋ ᒨᐧᐋᐠ ᑭᔫᐦ ᒫ ᒌ ᐅᐦᒋ ᐱᓈᐧᐋᐠ᙮

ᐅᐦᐆᒥᓯᐤ

ᐋᑎ ᐊᓂᔫ ᒋᐢᑎᒫᐅᐧᐋᔨᐦᑖᑯᓯᐠ ᐊᓂᓃ ᐱᓯᑯᓂᒫᐤ ᐱᔦᓯᐅᐠ ᐊᓂᑎᐦ ᐄᔨᔨᐤ ᐃᔨᐦᑐᐧᐃᓂᐦᐠ ᑭᔫᐦ ᒫ ᒌ ᓈᑭᑐᐧᐋᔨᐦᑎᐦᐠ ᐊᐢᒌᔨᐤ ᑖᐱᔫ ᒫ ᒌ ᐄᔑ ᐱᒫᑎᓰᒥᑭᓂᔨᐠ ᒥᓯᐧᐋ ᒫᐧᑳᔨᐤ, ᓂᔫᓂᑯᑐᓐᐦ ᐱᔑᐠ ᓂᐱᐦᐋᐅᐠ ᐄᔨᔨᐅᐠ ᐊᓂᔫᐦ ᐱᓯᑯᓂᒫᐤ ᐱᔦᓯᐤᐦ ᒫᐧᑳᐠ ᐋ ᒎᒋᐱᔦᓯᐧᐋᐠ ᐅᑖᐦ ᑳᓈᑖᐦ ᐊᐢᒌᐦᐠ, ᒫᐧᑳᐠ ᐊᓂᔫᐦ ᐋ ᓂᐱᐦᐋᐠ ᐧᐋᐦᐧᐋᐤᐦ ᑭᔫᐦ ᑯᑎᒃᐦ ᐱᔦᓯᐤᐦ᙮ ᓂᔫᓂᑯᑐᓐᐦ ᒫᒃ ᑭᔫᐦ ᐧᑳᔑᓈᑯᐦᐠ ᐊᓂᓃ ᐱᓯᑯᓂᒫᐤ ᐱᔦᓯᐅᐠ ᐋ ᐅᔑᒫᐠ ᐊᓂᔫᐦ ᐱᔦᓯᐤᐦ ᐋ ᐧᐄᐦ ᓂᐱᐦᐋᑭᓂᐧᐃᔨᐠᐦ, ᐋ ᐅᑎᓂᐦᐠ ᑯᐢᑳᔨᐤ ᓈᐢᑦ ᒫᒃ ᐋ ᐧᐃᓈᒋᐦᐋᐠ ᓂᐢᒋᐦᑳᓐᐦ᙮

ᐋ ᐛᐦ ᐄᔑ ᐱᑯᐦᑖᑭᓂᐗᒡ

ᐆ ᒥᓯᓂᐦᐄᑭᓐ ᑳ ᐅᔑᐦᑖᒡ *ᒍᐯᒃ ᑳ ᓂᔅᑐᐱᔅᑎᑭᓂᐗᒡ ᐊ ᐛᐦ ᐑᑎᐦᐋᑭᓂᐗᒡ ᐱᓯᑯᓂᒫᐤ ᐱᔮᓯᐅᒡ (UQROP)*, ᑭᔮᐦ ᑳ ᐑᑎᐦᐄᑯᒡ *ᓂᑑᐦᐆ ᐄᓱᓱᐅᒡ ᑳ ᒫᒨᐱᒡ*, ᑯᐯᒃ ᑎᐸᓱᐦᒋᒫᓯᐤ ᑳ ᓈᓈᑭᒋᐦᑖᑦ ᐊᔅᒌᐦᒡ ᐋ ᐅᐦᑎᓂᑭᓂᐗᓱᒡ ᒫᐧᑳᓱᐤ ᑭᔮᐦ ᓂᑑᐦᐅᐧᐃᓂᓱᐤ (MRNF), ᑭᔮᐦ ᑳ ᐹᒋ ᐱᒋᔅᑎᓈᑦ ᔕᔮᓐᐦ ᐊᓐ ᑳᓈᑖᐦ ᐄᓱᓱᐤ ᔕᔮᓐ - ᐊᐅᐦᑳᓐ ᑭᔮᐦ ᐱᔮᓯᐤᐦ ᐋ ᓈᑭᑐᐧᐋᓱᒫᑭᓂᐗᑦ (AFES), ᑭᔮᐦ ᐊᓐ ᑯᐯᒃ ᓂᑑᐦᐅᐧᐃᓐ ᑳ ᓈᓈᑭᒋᐦᑖᑭᓂᐗᒡ (FWQ), ᐋᐅᒃ ᑳ ᐛᐦ ᐱᑯᐦᑖᑭᓂᐗᒡ ᒫ ᒋᔅᒫᓱᐦᑏᐧᐊᓂᐗᒡ ᐊᓂᒌ ᓂᓈᐦᑰ ᑯᐯᒃ ᐱᓯᑯᓂᒫᐤ ᐱᔮᓯᐅᒡ ᓈᓐᑦ ᒫᒃ ᐊᓂᒌ ᐱᓯᑯᓂᒫᐤ ᐱᔮᓯᐅᒡ ᐋ ᐃᑖᓱᒫᑭᓂᐗᒡ ᒫ ᒌ ᒫᐦᒌᓪ᙮ ᐆ ᒫᒃ ᐧᐋᐦᒋ ᐅᔑᐦᑖᑭᓂᐗᒡ ᒥᓯᓂᐦᐄᑭᓐ, ᐋᐅᒃ ᒫ ᒥᓯᓈᑖᒡ ᐊᓐ ᐃᓱᐦᒡ ᒫᐧᑳᓐ ᐋ ᐊᑎ ᐃᔅᐱᓱᒡ ᐅᐦᒋ ᐅᓯᒌ ᐱᓯᑯᓂᒫᐤ ᐱᔮᓯᐅᒡ ᐋ ᐄᔑ ᐱᒫᑎᓯᓪ ᑭᔮᐦ ᐋ ᐄᔑ ᓂᑑᐦᐄᓱᓪ᙮ ᓂᐱᑯᔮᓱᐦᑖᓈᓐ ᑭᔮᐦ ᐆ ᒥᓯᓂᐦᐄᑭᓐ ᒫ ᐅᐦᒋ ᓂᔅᐧᑳᐅᔅᑖᔮᐦᒡ ᒋᐧᑳᒋᔅᒫᒧᐧᐃᓂᐧᐋᐤᐦ᙮

ᐋ ᐹᒋ ᒌᐧᐋᐱᓱᒡ ᐱᓯᑯᓂᒫᐤ ᐱᔮᓯᐅᒡ

ᐅᑖᐦ ᐄᔑ ᐹᒋ ᐅᑖᐦᒡ, ᓂᒌ ᐧᐋᐱᐦᑖᓈᓐ ᐋᔫᔅᒃ ᐋ ᐊᑎ ᐃᔅᑯᐱᓱᒡ ᐋ ᐃᑎᔑᒡ ᐱᓯᑯᓂᒫᐤ ᐱᔮᓯᐅᒡ ᐅᑎᐦ ᑯᐯᒃ ᐊᔅᒌᐦᒡ, ᐱᑯᓂᒫ ᐱᔥᒡ ᐊᓂᒌ 27 ᑎᐦᑐ ᑳ ᐃᑎᔑᒡ ᐱᔑᑯᓂᒫᐤ ᐱᔮᓯᐅᒡ ᐅᑎᐦ ᑯᐯᒃ ᐊᔅᒌᐦᒡ᙮ ᐱᔥᒡ ᒫᒃ ᐊᓂᒌ, ᒥᒄ ᓈᔥᒡ ᓂᔮᓂᑯᑐᓐᐦ ᒌ ᐧᐋᐱᒫᑭᓂᐗᐧᐃᒡ, ᐱᑯᓂᒫ ᐊᓐ ᔔᒋᐦᔮᐧᐊᓯᐤ, ᐋᒄ ᒫᒃ ᐊᓅᐦᒡ ᐊᑏᑐ ᔒᔥ ᐧᐋᐱᒫᑭᓂᐤ ᐋ ᐱᐹᒥᐦᔮᑦ᙮ ᐧᑲᓫᐧᐋᓐ ᒫᒃ ᒫ ᐃᑖᓱᐦᑎᐦᒃ ᑯᑎᒃ ᐊᐧᐋᓐ ᐧᐋᔔ ᐋ ᒥᐦᒫᑎᓱᒡᐦ ᐱᓯᑯᓂᒫᐤ ᐱᔮᓯᐤᐦ ᑭᔮᐦ ᒫ ᐅᔑᑯᐦᑖᓱᒡᐦ ᐊᔅᒌᓱᐤ᙮ ᑖᐧᐸᐦᐊ ᒫᒃ ᐆ ᑭᑎ ᒌ ᐃᔑᓈᑯᓐ? ᓂᒨᓱ ᒫᒃ ᑭᑎ ᒌ ᓂᔥᐧᑳᐅᔥᑖᑭᓂᐤ ᐆ ᐄᔑ ᐧᑳᔅᒋᒫᒧᐧᐃᓐ᙮ ᐊᓐ ᒫᒃ ᐱᓯᑯᓂᒫᐤ ᐱᔮᓯᐤ ᒫᐦᒫᐦᑰ ᑳ ᐃᓯᓂᐦᑳᓱᑦ, ᐋᐅᒃ ᐋ ᐃᓯᓈᑯᓯᑦ ᐋᔑᑯᓫ 15 ᑎᐦᑐᐸᓐᐦ ᐋ ᐊᑎ ᑯᑖᐅᔅᒫᑦ ᒫᒃ ᒦᓐ ᐋ ᐊᑎ ᐧᐋᔦᑎᓲᑦ᙮ ᐋᐅᒃ ᒫᒃ ᐧᐋᐦᒋ ᓈᔥᒡ ᒋᔥᑎᒫᐅᐦᒡ ᑯᓴᔅᒄ ᒫ ᒌ ᓂᑑᒋᔅᒫᓱᒫᑭᓂᐗᒡ ᐊᓂᒌ ᐱᓯᑯᓂᒫᐤ ᐱᔮᓯᐅᒡ ᐋ ᐃᔥᐱᔑ ᐧᐋᔦᑎᓲᒡ᙮

ᐊᐧᐋᓐ ᐊᓐ ᐱᓯᑯᓂᒑᐤ ᐱᔮᓯᐤ?

ᐊᓐ ᐱᓯᑯᓂᒑᐤ ᐱᔮᓯᐤ, ᒥᐦᒑᑐ ᐊᐧᐋᓐ ᐃᑖᔨᒫᐤ ᐊᓂᔮᐦ ᒥᓯᐧᐋ ᐱᔮᓯᐤᐦ ᐋ ᓂᑑᐦᐅᔨᒡᐦ ᑭᔮᐦ ᐋ ᒦᒋᔨᒡᐦ ᐧᐃᔮᓯᔨᐤ᙮ ᐃᐦᑖᐅᒡ ᒫᒃ ᑯᑎᑭᒡ ᐱᔮᓯᐅᒡ ᐋ ᓂᑑᐦᐅᒡ ᑭᔮᐦ ᐋ ᒦᒋᒡ ᐧᐃᔮᓯᐤ ᒥᒄ ᒫᒃ ᓂᒧᔨ ᐃᑎᒥᒫᑭᓂᐧᐃᐧᐃᒡ ᐱᓯᑯᓂᒑᐤ ᐱᔮᓯᐅᒡ᙮ ᐊᓐ ᒨᐦᑭᐧᐃᓯᐤ, ᐋᐅᒄ ᐋ ᒧᐧᐋᑦ ᓂᒫᔅᐦ ᒧᔮᒻ ᑯᓯᒫᔅᐤᐦ᙮ ᒥᒄ ᒫᒃ ᓂᒧᔨ ᐃᑎᒥᒫᑭᓂᐤ ᐊᓐ ᒨᐦᑭᐧᐃᓯᐤ ᐱᓯᑯᓂᒑᐤ ᐱᔮᓯᐤ, ᒧᔮᒻ ᐊᓐ ᑯᓯᒫᔅᐤ ᐋ ᐃᑎᒥᒫᑭᓂᐧᐃᑦ᙮

ᐋᑯᑎᐦ ᐊᓂᑎᐦ ᐅᓯᑎᐦᒡ ᐋ ᑭᓂᐧᐋᐱᐦᑖᑭᓂᐧᐃᔨᒡᐦ ᐊᓐ ᐱᔮᓯᐤ ᒑ ᒌ ᐅᐦᒋ ᒋᔅᒑᔨᒫᑭᓂᐧᐃᑦ ᑖᓂᑖᐦ ᒑ ᐃᑎᒥᒫᑭᓂᐧᐃᑦ᙮

ᓂᑭ ᐧᐋᐱᒫᐅᒡ ‘ᒋᔥᑭᔒᒡ’…

ᐊᓂᑎᐦ ᒑ ᒌ ᐅᐦᒋ ᒋᔅᒑᔨᒫᑭᓂᐧᐃᑦ ᐱᔮᓯᐤ ᒑ ᐃᑎᒥᒫᑭᓂᐧᐃᑦ ᐱᓯᑯᓂᒑᐤ ᐱᔮᓯᐤ, ᐋᑯᑎᐦ ᒑ ᒌ ᐅᐦᒋ ᒋᔅᒑᔨᒥᑦ ᐋ ᓈᓈᑭᒋᐦᐄᑦ ᐋ ᓂᑑᐦᐅᑦ ᑭᔮᐦ ᐊᓂᔮ ᐋ ᐃᑖᐱᒥᐦᑖᑦ ᐅᓯᑦᐦ᙮ ᐊᓂᒌ ᒫᒃ ᑯᑎᑭᒡ ᓂᑑᐦᐆ ᐱᔮᓯᐅᒡ ᐅᔅᑯᑎᒑᑭᓂᐧᐋᐤᐦ ᐋ ᐋᐱᒥᐦᑖᑦ ᐋ ᐅᐦᒋ ᑳᒋᔥᑎᓂᐦᒡ ᒑᐧᑳᔨᐤ ᒑ ᒦᒋᒡ, ᐊᓂᒌ ᒫᒃ ᐱᓯᑯᓂᒑᐤ ᐱᔮᓯᐅᒡ ᐅᓯᑎᐧᐋᐤᐦ ᐋᐱᒥᐦᑖᐤ ᐋ ᐱᓯᑯᓂᐦᒡ ᑭᔮᐦ ᐋ ᐊᑎ ᓂᐱᐦᑖᒡ ᐋᐦᐧᒫᔮ ᒦᒋᒡ ᐊᓂᔮ ᐅᒦᒋᒥᐧᐋᐤ᙮ ᐋᒄ ᒫᒃ ᓈᔥᑖᐧᐹᐦ ᒥᔥᑯᐧᐋᓯᐤᐦ ᐅᓯᑎᐧᐋᐤᐦ ᑭᔮᐦ ᓈᔥᑖᐧᐹᐦ ᑲᔑᑯᔥᐧᑲᐅᒡ᙮ ᐊᓂᔮ ᒫᒃ ᐅᔥᑭᔒᐧᐋᐤᐦ ᐋᑯᑎᐦ ᒑ ᒌ ᐅᐦᒋ ᒋᔅᒑᔨᒫᑭᓂᐧᐃᒡ ᒑᒄ ᐱᔮᓯᐤ ᒑ ᐃᑎᒥᒫᑭᓂᐧᐃᒡ᙮

ᐊᓂᔮ ᒦᓐ ᓃᔥ ᒑᐧᑳᔨᐤ ᒑ ᐅᐦᒋ ᒋᔅᒑᔨᒫᑭᓂᐧᐃᒡ ᐱᓯᑯᓂᒑᐤ ᐱᔮᓯᐤ, ᐋᔪᐧᐃᒄ ᓈᔥᒡ ᐋ ᓂᐦᐋᐱᒡ ᑭᔮᐦ ᐋ ᐧᐋᑳᔅᑯᓂᔨᒡ ᐅᔅᑯᑎᒑᑭᓂᐧᐋᐤ, ᐋᔪᐧᐃᒄ ᐋ ᐃᑖᐱᒥᐦᑖᑦ ᐋ ᐋᓯᐱᑎᐦᒃ ᐊᓂᔮ ᐧᐃᔮᓯᔨᐤ ᐋ ᒦᒋᑦ᙮ ᒥᓯᐧᐋ ᒫᒃ ᐧᑳᓯᓈᑯᓯᒡ ᐱᔮᓯᐅᒡ ᐋ ᓂᐦᐋᐱᒡ, ᐋᔪᐧᐃᒄ ᐊᓂᔮ ᒑ ᒌ ᐱᒥᐦᔮᒡ ᐋᑲ ᒑ ᐱᔥᑎᐦᐊᒡ ᒑᐧᑳᔨᐤ᙮ ᒥᒄ ᒫᒃ ᐊᓂᒌ ᐱᓯᑯᓂᒑᐤ ᐱᔮᓯᐅᒡ ᐊᑎᑑ ᓈᔥᒡ ᓂᐦᐋᐱᐅᒡ ᑭᔮᐦ ᒋᔅᒑᔨᐦᑎᒧᒡ ᑖᓐ ᐋ ᐃᔅᐱᓯᓈᑯᓂᔨᒡ ᒑᐧᑳᔨᐤ ᐋᑎ ᓈᔥᒡ ᔮᐅᓈᑯᓂᔨᒡ᙮ ᐊᓐ ᒫᒃ ᒎᒥᐦᔮᐧᐋᓯᐤ, ᐃᑖᔨᒫᑭᓂᐤ ᒑ ᒌ ᐧᐋᐱᒫᑦ ᐱᔮᐤᐦ ᐊᓂᔮ ᐹᔨᒄ ᑎᐱᐦᐄᑭᓐᐦ ᐋ ᐃᔥᐱᔑ ᔮᐅᓈᑯᓯᔨᐦᒡ᙮ ᓂᒧᔨ ᒫᒃ ᒋᐦᒋᐧᐋ ᒋᑭ ᒌ ᒋᔅᒑᔨᐦᑖᓈᓂᐤ ᑖᓐ ᐋ ᐃᔥᐱᔑ ᓂᐦᐋᐱᑦ ᐱᓯᑯᓂᒑᐤ ᐱᔮᓯᐤ ᑭᔮᐦ ᓂᒥᔮᐤ ᒥᒄ ᐊᓐ ᐋ ᐃᓯᓈᑯᓯᑦ ᐱᔮᓯᐤ ᐋ ᐧᐋᑳᔅᑯᓂᔨᒡ ᐅᔅᑯᑎᒑᑭᓐ, ᐋᒄ ᒫᒃ ᒥᒄ ᐊᓂᔮᐦ ᐅᓯᑦᐦ ᐋᑯᑎᐦ ᒑ ᒌ ᐅᐦᒋ ᒋᔅᒑᔨᒥᐦᒄ ᒑᒄ ᐱᔮᓯᐤ ᒑ ᒌ ᐃᑎᒥᒫᑭᓂᐧᐃᑦ᙮

ᓂᔥᑐᔨᒡ ᐊᓂᑎᐦ ᐋ ᐃᓯᓈᑯᓯᑦ ᐋ ᐅᐦᒋ ᓂᑑᐦᐄᓱᑦ:

ᐋ ᐧᐋᑳᔅᑯᓂᔨᒡ ᐅᔅᑯᑎᒑᑭᓐ

ᐅᔥᑭᔒᐦ

ᓈᔥᒡ ᐋ ᓂᐦᐋᐱᑦ

ᒌᔑᑭᓐ ᐱᓯᑯᓂᒫᐤ ᐲᔮᓯᐤ ᓈᔥᑦ ᒫᒃ ᑎᐱᐢᑳᐤ ᐱᓯᑯᓂᒫᐤ ᐲᔮᓯᐤ?

ᐊᓂᒌ ᒫᒃ ᐱᓯᑯᓂᒫᐤ ᐲᔮᓯᐅᒡ, ᓃᔓᔨᒡ ᐃᑎᒋᒫᑭᓂᐧᐃᐧᐃᒡ, ᐋᐅᑯ ᐹᔨᑯ ᑎᐱᐢᑳᐤ ᐱᓯᑯᓂᒫᐤ ᐲᔮᓯᐤ ᑭᔮᐦ ᒌᔑᑳᐤ ᐱᓯᑯᓂᒫᐤ ᐲᔮᓯᐤ᙮ ᐊᓂᒌ ᑎᐱᐢᑳᐤ ᐱᓯᑯᓂᒫᐤ ᐲᔮᓯᐅᒡ, ᐋᐅᑯᓂᒡ ᐅᐦᐆᒥᓯᐅᒡ ᑭᔮᐦ ᐋᐅᑯᓂᒡ ᐅᔮ ᐋ ᑎᐱᐢᑳᔨᒡ ᐋ ᓂᑑᐦᐅᒡ᙮ ᐅᒌ ᒫᒃ ᐅᐦᐆᒥᓯᐅᒡ, ᓈᔥᑖᐧᐹᐦ ᓂᐦᐋᐱᐅᒡ ᐋ ᑎᐱᐢᑳᔨᒡ, ᑭᔮᐦ ᓈᔥᑖᐧᐹᐦ ᓂᐦᐄᑎᒧᒡ ᒑᐧᑳᔨᐤ ᐋ ᐹᐦᑎᐦᒡ ᑭᔮᐦ ᓈᔥᑎᔨᒡ ᓂᒥ ᐹᐦᑖᑯᓯᐅᒡ ᐋ ᐱᒥᐦᔮᒡ᙮ ᐋᑯ ᐊᓂᒌ ᒫᒃ ᑯᑎᑭᒡ ᐱᓯᑯᓂᒫᐤ ᐲᔮᓯᐅᒡ, ᐋᐅᑯᓂᒡ ᒌᔑᑳᐤ ᐱᓯᑯᓂᒫᐤ ᐲᔮᓯᐅᒡ, ᐋᐅᑯᓂᒡ ᐊᓂᒌ ᒥᐢᑎᓯᐅᒡ, ᒥᑭᓯᐅᒡ, ᓅᒋᐦᔮᐧᐋᓯᐅᒡ, ᓵᐦᑯᑎᒧᒡ, ᑯᓯᒫᓴᐅᒡ ᐅᐦᒋ ᐅᑖᐦ ᑯᐯᒃ ᐊᐢᒌᐦᒡ᙮ ᐅᒌ ᒫᒃ ᐱᓯᑯᓂᒫᐤ ᐲᔮᓯᐅᒡ, ᒥᑯ ᐋ ᐧᐋᓵᔮᔨᒡ ᓂᑑᐦᐆᒡ, ᐃᐢᐱᓐ ᐋ ᐊᑎ ᐧᐋᐱᓂᔨᒡ ᐲᐦᐊᒼ ᐋ ᐅᑖᑯᔑᔨᒡ, ᒥᑯ ᒫᒃ ᓂᒧᔨ ᐹᔨᑯᓂᐦᒡ ᐄᔑ ᓂᑑᐦᐆᒡ ᐅᒌ ᐲᔮᓯᐅᒡ᙮

ᒌᐹᐦᔮᔥ

ᐱᓯᑯᓂᒫᐤ ᐲᔮᓯᐅᒡ

ᐧᐄᓵᐧᐊ 300 ᐋ ᐃᓯᓈᑯᓯᒡ ᒋᔑᑭᓐ ᐱᓯᑯᓂᒫᐤ ᐲᔮᓯᐅᒡ ᐃᐦᑖᐅᒡ ᐅᑎᐦ ᒥᓯᐧᐋ ᐋ ᐃᐢᐱᑎᐢᑭᒥᑳᒡ ᐊᐢᒌ᙮ 16 ᒫᒃ ᐃᐦᑖᐅᒡ ᐅᑎᐦ ᑯᐯᒃ ᐊᐢᒌᐦᒡ᙮ ᒫᐅᔮ ᐱᔥᒡ ᐋ ᐊᑎ ᒥᓯᓈᓱᒡ ᐋ ᑎᐹᒋᒫᑭᓂᐧᐃᒡ᙮

ᒥᑭᓯᐅᒡ

ᓃᔔᒡ ᒥᑭᓯᐅᒡ ᐅᑎᐦ ᐋ ᐃᐦᑖᒡ ᑯᐯᒃ ᐊᐢᒌᐦᒡ, ᐋᐅᑯ ᒥᑭᓯᐤ ᑭᔮᐦ ᒥᐢᑎᓯᐤ, ᐋᐅᑯᓂᒡ ᒫᐅᒡ ᒫᓯᒋᐦᑎᒡ ᐹᐹᒥᐦᔮᒡ ᐅᑎᐦ ᑯᐯᒃ ᐊᐢᒌᐦᒡ᙮ ᐋᑎ ᐊᓂᔮ ᑖᐱᔥᑯᓐ ᐋ ᑭᐢᒋᐦᐅᒡ ᐋ ᐱᒥᐦᔮᒡ, ᓈᔥᑖᐧᐹᐦ ᐲᑐᔥ ᐃᑖᔨᐦᑖᑯᓯᐅᒡ᙮ ᐊᓐ ᒥᐢᑎᓯᐤ, ᐅᔮ ᓂᒫᐢᐦ ᒧᐧᐋᐤ ᑭᔮᐦ ᐊᓂᔮᐦ ᐊᐅᐦᑳᓇᐦ ᔖᔥ ᐋ ᓂᐱᔨᒡᐦ, ᐋᐢᑯ ᑭᔮᐦ ᓂᐱᐦᐋᐤ ᐋᐱᑯᔒᔥᐦ, ᔒᔒᐸᐦ ᑭᔮᐦ ᐱᔮᔒᔥᐦ᙮ ᐊᓐ ᒫᒃ ᐧᐄ ᒥᑭᓯᐤ, ᐋᔦᐧᐃᑯ ᐅᔮ ᐋ ᒧᐧᐋᑦ ᐋᐱᑯᔒᔥᐦ, ᔒᔒᐸᐦ, ᓂᐢᒃᐦ ᑭᔮᐦ ᐱᔮᔒᔥᐦ᙮ ᓂᔮᓂᑯᑐᓇᐦ ᒫᒃ ᓂᐱᐦᐋᐤ ᐧᐋᐱᐦᒑᔒᔥᐦ ᑭᔮᐦ ᐅᔖᐅᒋᐦᑯᔥᐦ᙮ ᐋᐢᑯ ᑭᔮᐦ ᒌᒋᐤ ᒑᐧᑳᔨᐤ ᐋ ᒌ ᓂᐲᒥᑭᓂᔨᒡ, ᑭᔮᐦ ᐊᓂᔮᐦ ᐅᒫᓂᔒᔥᐦ ᐋᑳ ᐄᔨᐦᑐᐧᐃᓯᔨᒡᐦ ᑭᔮᐦ ᒫᒃ ᐋ ᐃᔥᑯᔥᑎᒥᔨᒡᐦ ᒑᐧᑳᔨᐤ ᒥᐦᐄᐦᑭᓇᐦ᙮

ᓵᐦᑯᑎᒧᐠ

ᐊᓂᔩ ᓵᐦᑯᑎᒧᐠ ᑭᔨᐧᐸ ᐱᔮᓇᒍᐦᑯᒫᐠ ᒥᒋᓯᐤᐦ, ᒥᑯ ᒫᒃ ᐊᑎᑑ ᐊᐱᔑᔑᐅᐠ᙮ ᓈᐅᔨᐠ ᐃᓯᓈᑯᓯᐅᐠ ᓵᐦᑯᑎᒧᐠ ᐅᑎᐦ ᑯᐯᒃ ᐊᐢᑮᐦᐠ᙮ ᓅᓇ ᐊᓂᔩ ᓵᐦᑯᑎᒧᐠ ᐋ ᒧᓇᐧᐋᔨᐠ ᒥᐧᔮᔨᐦᑎᒧᐠ ᐋ ᓂᑑᐦᐅᐠ, ᐋᑯ ᒫᒃ ᐊᓂᔩ ᑯᑎᑭᐠ ᐊᓂᒌᐦ ᐋ ᐱᑯᒋᐢᑳᔨᐠ ᒥᐧᔮᔨᐦᑎᒧᐠ᙮ ᓈᐣᒌᐧᐸᐦ ᓂᓈᐦᑯ ᒑᐧᑳᔨᐤ ᐄᔑ ᒦᒋᐅᐠ ᓵᐦᑯᑎᒧᐠ, ᐱᑯᓂᒑ ᐋᐱᑯᔒᐣᐦ, ᐊᔨᒃᐦ, ᐱᔮᔒᐣ, ᒥᓂᑑᐣᐦ, ᓂᒫᐢᐦ ᑭᔮᐦ ᐋ ᒌ ᓂᐲᒥᑭᓂᔨᐠ ᒑᐧᑳᔨᐤ᙮ ᒌᐧᐊᑎᓂᐦᐠ ᑯᐯᒃ ᐃᐦᑖᐤ ᐊᓐ ᓵᐦᑯᑎᒼ ᒫᐧᑳᐠ ᐋ ᐱᓈᐧᐋᐟ, ᐋ ᒧᐧᐋᐟ ᐋᐱᑯᔒᐣᐦ᙮ ᐋᑯᑎᐦ ᒫᒃ ᓂᒥ ᓈᐣᐠ ᑭᑎ ᒌ ᒥᐦᒑᑎᔨᐤᐦ ᐋᐱᑯᔒᐣᐦ ᒑ ᐅᐦᒋ ᐃᔮᔦᐧᐃᐦᑖᔨᐠᐦ ᒑᐧᑳᔨᐤ ᐋ ᓂᐦᑖᐅᒋᑭᓂᔨᐠ ᐊᐢᑮᐦᐠ ᓈᐣᑦ ᒫᒃ ᒑ ᒌ ᐅᐦᒋ ᐋᓇᐧᐃᒥᔮᔨᐠᐦ ᑯᑎᒃᐦ ᐊᐧᐋᔨᐤᐦ ᐋᐦᑯᓯᐧᐃᓂᔨᐤ᙮

ᒫᐦᒫᐦᑯᐠ

ᐊᓂᔩ ᒫᐦᒫᐦᑯᐠ, ᐋᐅᑯᓂᐠ ᐋ ᐱᑯᒋᐢᑳᔨᐠ ᐋ ᐃᐦᑖᑦ ᑭᔮᐦ ᓈᐣᑖᐧᐸᐦ ᑭᐢᒋᐦᐆᐠ ᐋ ᑯᑖᐧᐋᐢᑯᐦᔮᐠ ᐄᑖᒫᔮᐦᑎᑯ᙮ ᐋᔦᐧᐃᑯ ᐅᓭ ᐊ ᒧᐧᐋᑦ ᐱᔮᔒᐣᐦ, ᐋᑯᑎᐦ ᑭᔮᐦ ᑭᔮᐦᒋᐣᑎᓈᑦ ᒫᐧᑳᐠ ᐊ ᐱᒥᐦᔮᑦ᙮ ᐋᔦᐧᐃᑯ ᓈᐣᐠ ᐧᐋᒋᐦᐄᑯᑦ ᐊ ᑎᐦᑯᓯᔨᐠᐦ ᐅᒦᒋᑯᓐᐦ ᑭᔮᐦ ᐋ ᒋᓅᓯᔨᐠᐦ ᐅᒥᒋᐢᒋᒦᑯᓐᐦ ᐊᓂᑎᐦ ᐋ ᐅᐦᒋ ᑎᑯᐦᐊᒃ ᒫᐧᑳᐠ ᐋ ᐱᒥᐦᔮᑦ᙮ ᐋᐢᑯ ᒫᒃ ᒧᐧᐋᐤ ᐋᐱᑯᔒᐣᐦ᙮ ᐊᓐ ᒫᐦᒫᐦᑯ ᐋ ᐃᐦᑖᑦ ᐊᓂᑖᐦ ᔮᔮᐤ ᒣᐃᒥᐢ ᐯᐃ, ᐋᐅᑯ ᐋᐢᑯ ᓈᐱᐦᐋᑦ ᐧᐋᐳᐣᐦ᙮

ᐱᐳᓂᓯᐅᐠ

ᒥᑯ ᐹᔨᑯᔨᐠ ᐋ ᐃᓯᓈᑯᓯᑦ ᐱᐳᓂᓯᐤ ᐃᐦᑖᐤ ᐊᓂᑖᐦ ᑯᐯᒃ ᐊᐢᑮᐦᐠ, ᐋᑯᑖᐦ ᐊᓂᑖᐦ ᐋ ᐃᐦᑖᑦ ᒣᐃᒥᐢ ᐯᐃ ᐊᐢᑮᐦᐠ᙮ ᒨᐣ ᐹᔨᑰ ᐆ ᐱᔮᓯᐤ ᑭᔮᐦ ᑎᐱᐦᑎᑯᒋᓐ ᐋ ᓂᑑᐦᐅᑦ, ᐋᑯᑖᐦ ᑭᔮᐦ ᓈᑑᐦᐅᑦ ᐋ ᒧᓇᐧᐋᔨᐠ ᑭᔮᐦ ᐋ ᒥᐢᑳᑯᔨᐠ, ᐋᐅᑯ ᓈᐣᐠ ᐋ ᓂᐦᐄᑎᐦᒃ ᒫᐧᑳᔨᐤ ᐋ ᐹᐦᑎᐦᒃ ᐊᓂᔮ ᐋ ᐧᐄᐦ ᓂᐱᐦᑖᑦ ᐧᐋᐦᒋ ᒌ ᑳᐦᒋᐣᑎᓂᐦᒃ ᒫᐧᑳᔨᐤ᙮ ᐊᓂᔮ ᐋ ᐃᓯᓈᑯᓯᑦ ᐅᐣᑎᐧᑳᓂᐦᐠ ᐋ ᐃᑎᒧᔨᐠᐦ ᐅᐲᐧᐄᐦ, ᐋᐅᑯ ᒧᔮᓪ ᐊᓂᔮ ᐋ ᐃᓯᓈᑯᓯᔨᐠᐦ ᐅᐦᐆᒥᓯᐤᐦ ᐅᐦᒋ ᐊᓂᔮ ᒫ ᒌ ᓂᓂᐦᐄᑎᒥᔨᐠᐦ ᒫᐧᑳᔨᐤ ᐋ ᐹᐦᑖᑯᓂᔨᐠ᙮

ᓅᒋᐦᔮᐚᓯᐅᐠ

ᐊᓂᑮ ᐋ ᐃᑎᔑᐠ ᓅᒋᐦᔮᐚᓯᐅᐠ ᐅᑎᐦ ᑯᐯᒃ ᐊᔅᑮᐦᐠ, ᓂᐢᑐᓯᐠ ᐋ ᐃᓯᓈᑯᓯᐠ ᒥᔅᑫᐚᑫᓂᐏᐏᐠ ᐊᓂᑖᐦ ᒉᐃᒥᔅ ᐯᐃ ᐊᔅᑮᐦᐠ᙮ ᐊᓂᑮ ᒫᒃ ᓅᒋᐦᔮᐚᓯᐅᐠ, ᐋᔦᐏᑯ ᐅᔮ ᓈᐱᐦᐋᐠ ᑯᑎᑲᐦ ᐱᔮᓯᐤᐦ ᑮᔮᐦ ᐱᔮᔒᐢᐦ᙮ ᐊᓂᔮ ᒫᒃ ᐋ ᑮᓂᓯᐢᐠᐦ ᐅᒦᑯᓂᐚᐤᐦ, ᐋᔦᐏᑯ ᐏᔮᐦᒋᐢᑯᐠ ᐋ ᐹᓄᐏᐦᐅᐚᐟ ᐱᔮᔒᐢᐦ, ᑮᔮᐦ ᐋᐅᑯ ᑖ ᑮ ᐃᐢᐱᔑᐱᐢᐟ 300 ᐋ ᐃᐢᐱᔑ ᒋᔑᐱᐢᐟ᙮ ᐆ ᒫᒃ ᓅᒋᐦᔮᐚᓯᐤ, ᐋᐅᑯ ᐋ ᐃᑎᒋᒫᑭᓂᐏᐠ ᐋ ᐑᐦ ᓈᑭᑐᐚᐢᒫᑭᓂᐏᐟ ᐅᑎᐦ ᑯᐯᒃ ᐊᔅᑮᐦᐠ, ᐋᔅᑯ ᒫᒃ ᓂᐱᐦᐋᐤ ᑮᔮᐦ ᔒᔒᐸᐦ, ᑮᔮᐦ ᒥᑯ ᓈᐢᐠ ᓂᔮᓂᑯᑐᓇᐦ ᓂᐱᐦᐋᐤ ᒎᐦᑫᐏᓯᐤᐦ, ᑲᐦᑳᑮᔑᐸᐦ ᑮᔮᐦ ᒫᒃ ᓂᔅᑲᐦ᙮

ᑯᓯᒫᓭᐅᐠ

ᓂᔮᓂᑯᑐᓇᐦ ᒫᒃ ᐃᔑᓂᐦᑳᑖᑭᓂᐏᐢᑎᑖ ‘ᑳ ᓅᑎᒫᓭᐟ ᒥᑎᓯᐤ’ ᒥᑯ ᒫᒃ ᓂᒧᐢ ᐊᔥᑎᐱᐢᐤ ᐊᓂᑎᐦ ᒥᑎᓯᐤᐦ ᐋ ᐃᐦᑖᐢᐠᐦ᙮ ᐊᓂᔮ ᒫᒃ ᐋ ᐄᔑ ᓂᑑᐦᐅᐟ, ᑏᑳᐟ ᐱᔑᔑᑯ ᓂᒫᔅᐦ ᒧᐚᐤ, ᐋᑯᑎᐦ ᐘᐦᒋ ᐱᓯᑯᓈᐟ ᐅᐦᒋ ᐊᓂᔮᐦ ᓈᐢᐠ ᐋ ᑳᓇᓯᐢᐠᐦ ᐅᐢᑭᔒᐦ᙮

ᑳ ᔖᔖᒋᔥᑎᒁᓈᐟ

ᒥᑯ ᐹᓯᑯᓯᐠ ᐋ ᐃᓯᓈᑯᓯᐟ ᑳ ᔖᔖᒋᔥᑎᒁᓈᐟ ᐃᐦᑖᐤ ᐅᑎᐦ ᑯᐯᒃ ᐊᔅᑮᐦᐠ᙮ ᐋᑯᑖᐦ ᐊᓂᑖᐦ ᐋ ᐃᐦᑖᐟ ᐋᓯᐘᒫᐦᑖᐠ ᑯᐯᒃ ᐊᔅᑮᐦᐠ ᒫᐚᐠ ᐋ ᓃᐱᓂᓯᐠ, ᒥᑯ ᓈᐢᐠ ᓂᔮᓂᑯᑐᓇᐦ ᐚᐱᒫᑭᓂᐤ ᐊᓂᑖᐦ ᑮᐚᑎᓂᐦᐠ᙮ ᐊᓐ ᒫᒃ ᑳ ᔖᔖᒋᔥᑎᒁᓈᐟ, ᓂᒧᐢ ᔖᐢ ᐃᑎᒋᒫᑭᓂᐤ ᐱᓯᑯᓂᑖᐤ ᐱᔮᓯᐤ, ᐊᓂᔮᐦ ᔖᐢ ᐃᑎᒋᒫᑭᓂᐤ ᒨᔮᓪ ᒎᐦᑫᐏᓯᐤᐦ ᑮᔮᐦ ᒫᒃ ᐅᒋᑖᐦᑯᐦ᙮

ᑳ ᑳᓇᑭᔥᐧᑳᐠ

ᒧᔮᒻ ᒥᓯᐧᐊ ᐊᓐ ᐋ ᐊᑎ ᐃᔑᓈᑯᐦᐠ ᒫᐧᑳᓐ ᐋ ᐱᒫᑎᓰᒥᑭᐦᐠ ᐅᑎᐦ ᐊᔅᒌᐦᐠ, ᑭᔦᐧᐹ ᐋ ᐃᐦᑎᑯᓂᔦᐠ ᐅᑖᐱᑎᓰᐧᐃᓂᐧᐋᐤ ᐊᓂᒌ ᐱᓯᑯᓂᒫᐤ ᐱᔮᓯᐅᐠ ᐅᑎᐦ ᐊᔅᒌᐦᐠ᙮ ᐊᓂᔮ ᒫᒃ ᐋ ᐃᔅᑎᑎᐠ ᑭᔮᐦ ᐋ ᐃᔥᐱᔑ ᑭᔅᒋᐦᐅᐠ ᐋ ᓂᑑᐦᐄᓱᐠ, ᓈᔥᒌᐧᐹᐦ ᓃᑳᓂᐦᐠ ᐃᑎᒋᒫᑭᓂᐧᐃᐧᐃᐠ ᐊᓂᑎᐦ ᐋ ᑭᓂᐧᐋᐱᒫᑭᓂᐧᐃᐠ ᐊᐅᐦᑳᓂᐠ ᑭᔮᐦ ᐱᔮᓯᐅᐠ᙮

ᐊᓂᔮ ᒫᒃ ᐋ ᒧᐧᐋᐠ ᐋ ᐊᐱᔒᔑᔭᐠᐦ ᐊᐅᐦᑳᓐᐦ, ᐋᔪᐧᐃᒄ ᒧᔮᒻ ᓂᔮᓈᑭᒋᐦᒑᐠ ᐋᑳ ᐅᓵᒻ ᒫ ᒥᐦᒫᑎᔭᐠᐦ ᐱᔥᐠ ᐊᐅᐦᑳᓐᐦ᙮ ᐋᑳ ᒫᒃ ᐅᐦᒋ ᐃᐦᑖᐠ ᐊᓂᒌ ᐱᓯᑯᓂᒫᐤ ᐱᔮᓯᐅᐠ, ᓈᔥᒌᐧᐹᐦ ᒋᐱᐦ ᒌ ᒥᐦᒫᑑᐠ ᐋᐱᑯᔒᔑᐠ, ᐱᔮᔒᔑᐠ, ᐊᔅᑭᐠ, ᑭᔮᐦ ᑳ ᒥᓯᒋᐦᑎᐠ ᒥᓂᑑᔑᐠ ᐊᓂᑎᐦ ᐹᔅᑯᓂᐦᐠ ᐋ ᐃᐦᑖᐠ᙮ ᐋᒄ ᒫᒃ ᒥᑎᑐᓐ ᒋᐱᐦ ᐄᔮᔦᐧᐃᐦᑖᐅᐠ ᐊᔅᒌᔅᐤ᙮ ᐋᒄ ᒫᒃ ᐊᓂᒌ ᐋᐱᑯᔒᔑᐠ ᒌᐧᐊᑎᓂᐦᐠ ᑯᐯᒃ, ᒥᑎᑐᓐ ᒥᓯᐧᐋ ᒋᐱᐦ ᒋᑖᐅᐠ ᒫᐧᑳᔮᐤ ᐋ ᓂᐦᑖᐅᒋᓂᔮᐠ ᐋᒄ ᒫᒃ ᒋᐱᐦ ᒌ ᑖᑭᐦᐆᑯᔮᐤᐦ ᐊᓂᔮᐦ ᑯᑎᒃᐦ ᐊᐅᐦᑳᓐᐦ ᐋ ᒌᒋᔮᐠᐦ ᓂᐦᑖᐅᒥᐦᒋᑭᓐᐦ᙮ ᐊᓂᒌ ᒫᒃ ᓈᔥᐠ ᐋ ᒥᐦᒫᑎᐠ ᐋᐱᑯᔒᔑᐠ, ᐋᑯᑎᐦ ᐧᐋᐦᒋᐱᔮᐠ ᑭᔮᐦ ᐋᐦᑯᓯᐧᐃᓐ ᒫ ᒌ ᐅᐦᒋ ᑳᐦᒋᔥᑎᓂᐦᐠ ᑯᑎᑭᐠ ᐊᐅᐦᑳᓂᐠ ᑭᔮᐦ ᒫᒃ ᐄᔮᔮᐅᐠ ᐊᓂᑎᐦ ᐊᓂᔮ ᓈᔥᐠ ᐋ ᒥᐦᒫᑎᔮᐠᐦ ᐋᐱᔒᔥᐦ᙮

ᑳ ᒥᓯᒋᐦᑎᐠ ᐱᓯᑯᓂᒫᐤ ᐱᔮᓯᐅᐠ ᒫ ᒌ ᐃᔑᓈᑯᐦᐠ ᐋ ᐧᐃᓂᐦᐋᑭᓂᐧᐃᐠ

ᒥᑭᓯᐤ

ᐊᓂᔮ ᒫᒃ ᐋ ᒥᔅᑳᑖᔮᒥᐦᑯᐠ ᐅᒌ ᐱᓯᑯᓂᒫᐤ ᐱᔮᓯᐅᐠ ᐋ ᐃᔥᐱᔑ ᒥᓯᒋᐦᑎᐠ ᑭᔮᐦ ᐋ ᐃᔥᐱᔑ ᒥᔅᑭᐧᐃᓰᐠ, ᒥᒄ ᒫᒃ ᐋᔥᒄ ᐃᔑᓈᑯᓐ ᒫ ᒌ ᐧᐃᓂᐦᐋᑭᓂᐧᐃᐠ᙮ ᐊᓐ ᒫᒃ ᐋ ᓂᑑᐦᐅᑦ ᐱᔮᓯᐤ, ᐋᐅᒄ ᓃᑳᓂᐦᐠ ᐋ ᐃᑎᒋᒫᑭᓂᐧᐃᑦ ᐊᓂᑎᐦ ᐋ ᐃᑎᔑᐠ ᐱᔮᓯᐅᐠ᙮ ᐊᓐ ᒫᒃ ᐹᔅᒄ ᐱᓯᑯᓂᒫᐤ ᐱᔮᓯᐤ, ᒥᔥᑎᐦᐄ ᐊᔅᒌᔅᐤ ᓂᑐᐧᐋᔅᐦᑎᒧ ᒫ ᒌ ᐅᐦᒋ ᓂᑑᐦᐄᓱᑦ᙮ ᐊᓐ ᒫᒃ ᐊᑎᑑ ᐋ ᒥᓯᒋᐦᑎᒃ ᐱᓯᑯᓂᒫᐤ ᐱᔮᓯᐤ, ᐊᑎᑑ ᓈᔥᐠ ᐋ ᒥᔖᔅᐠ ᐊᔅᒌᔅᐤ ᑭᑎ ᓂᑐᐧᐋᔅᐦᑎᒧ᙮ ᐊᓐ ᒫᒃ ᒥᑭᓯᐤ ᐅᓂᑑᐦᐆᔅᒌ, ᐊᑎᑑ ᑭᑎ ᒥᔖᔅᐤ ᐃᔥᐱᔑ ᐧᐄ ᐊᓂᔮᐦ ᐱᐳᓂᓯᐤᐦ᙮ ᐋᒄ ᒫᒃ ᒫ ᐃᔑᓈᑯᐦᐠ ᐋᑳ ᒫ ᐃᔥᐱᔑ ᐃᑎᔑᐠ ᐊᓂᒌ ᒥᑭᓯᐅᐠ ᐋ ᐃᑎᔑᔮᐠᐦ ᐱᐳᓂᓯᐤᐦ᙮ ᐅᒌ ᒫᒃ ᐱᓯᑯᓂᒫᐤ ᐱᔮᓯᐅᐠ, ᓈᔥᒌᐧᐹᐦ ᑯᔥᑖᑎᑯᓂᔮᐤ ᒋᐦᒋᐧᐋ ᒫ ᒌ ᒫᐦᒋᔮᐠ ᐅᐦᒋ ᐊᓂᔮ ᐋᑳ ᓈᔥᐠ ᒥᐦᒫᑎᐠ ᐃᔥᐱᔑ ᐧᐄ ᑯᑎᒃ ᐱᔮᓯᐤᐦ ᐱᑯᓂᒫ ᔒᔑᐸᐦ᙮ ᓂᓈᐦᑰ ᒫᒃ ᒫᐧᑳᔮᐤ ᐃᔑᓈᑯᓂᔮᐤ ᒫ ᒌ ᑖᑭᐦᐆᑯᑦ ᐅᐦᒋ ᐊᓂᔮ ᒫ ᒌ ᒫᐦᒋᔮᑦ, ᐱᑯᓂᒫ ᐋ ᓂᐱᐠ ᐋ ᐲᒫᓂᐧᐃᐠ, ᐋ ᐄᔮᔦᐧᐃᐦᑖᑭᓂᐧᐃᔮᐠ ᐊᓂᑎᐦ ᐋ ᐃᐦᑖᐠ ᑭᔮᐦ ᐊᓂᑎᐦ ᐋ ᐅᒋᔥᑐᓂᐠ ᑭᔮᐦ ᐋ ᐅᐦᒋ ᓂᑑᐦᐄᓱᐠ, ᑭᔮᐦ ᒫᒃ ᐋ ᑖᑭᐦᐆᑯᐠ ᒫᐧᑳᔮᐤ ᐋ ᒫᔮᒋᐦᐄᑯᐠ᙮

ᐄᓱᓱᐅᒡ ᐋ ᐧᐄᒋ"ᐋᒡ ᐊᓂᔮ" ᐱᓯᑯᓂᒑᐤ ᐱᔮᓯᐤ"

ᐊᓂᑖ" ᐅᑖ"ᒡ, ᐋᑯᓂᒡ ᐄᓱᓱᐅᒡ ᑳ ᐃ"ᑑᑐᐧᐋᒡ ᐊᓂᔮ" ᐱᓯᑯᓂᒑᐤ ᐱᔮᓯᐤ" ᐋᑲ ᒑ ᐊᑎ ᐃ"ᑖᓱᒡ", ᐊᓄ"ᒡ ᒫᒃ ᓈᓂᑐᐧᐋᓱ"ᑎᒨᒡ ᐄᓱᓱᐅᒡ ᑖᓂᑖ" ᒑ ᒌ ᐅ"ᒋ ᐧᐄᒋ"ᐋᒡ ᐊᓂᔮ" ᐱᓯᑯᓂᒑᐤ ᐱᔮᓯᐤ" ᑮᔮ" ᑯᓱᐢᒄ ᒑ ᒌ ᐧᐄᒋᐱᒫᑎᓰᒫᒡ ᐅᑎ" ᐊᔅᒌ"ᒡ᙮ ᐊᓄ"ᒡ ᒫᒃ, ᐊᑎᑑ ᒋᒥᔪᓂᙵ"ᑖᓈᓂᐤ ᐊᓂᔮ ᐋ ᐃᓯᓈᑯᓯᒡ ᐊᓂᒌ ᐱᓯᑯᓂᒑᐤ ᐱᔮᓯᐅᒡ ᑮᔮ" ᐊᓂᔮ ᐋ ᐄᔑ ᐧᐄᒋ"ᑖᒡ ᐊᔅᒌᓱᐤ᙮ ᐆ ᒫᒃ ᑯᐯᒃ ᑎᐸᓱ"ᒋᒑᓯᐤ ᒌ ᐅᔑ"ᑖᐤ ᐧᐄᐢᐧᐋᐧᐃᓐ" ᒑ ᒌ ᓈᑭᑐᐧᐋᓱ"ᑖᑯᓯᓱᒡ" ᐊᓂᔮ" 27 ᑎ"ᑐ ᐱᓯᑯᓂᒑᐤ ᐱᔮᓯᐤ" ᐅᑎ" ᐋ ᐃ"ᑖᓱᒡ" ᑯᐯᒃ ᐊᔅᒌ"ᒡ ᑮᔮ" ᒑ ᒌ ᐅ"ᒋ ᐧᐄᒋ"ᐋᑭᓂᐧᐃᓱᒡ" ᒑ ᒌ ᓂ"ᐄᐱᓱᓱᒡ"᙮

ᐊᓐ ᒥᔅᑎᓯᐤ, ᑮᔮ" ᒥᒋᓯᐤ, ᑮᔮ" ᔫᒋ"ᔮᐧᐋᓯᐤ, ᐋᑯᓂᒡ ᐱᓯᑯᓂᒑᐤ ᐱᔮᓯᐅᒡ ᐋ ᐧᐄ" ᓈᑭᑐᐧᐋᓱᒫᑭᓂᐧᐃᒡ ᐅᑎ" ᑯᐯᒃ ᐊᔅᒌ"ᒡ, ᐊᓂᑎ" ᑳ ᐄᔑ ᐧᐄᐢᐧᐋᓂᐧᐃᒡ ᑯᐯᒃ ᑎᐸᓱ"ᒋᒑᓰᓈ"ᒡ (*ᐧᐄᐢᐧᐋᐧᐃᓐ ᐋ ᓈᓈᑭᒋ"ᐋᑭᓂᐧᐃᒡ ᐱᔮᓯᐅᒡ ᑮᔮ" ᐊᐅ"ᑳᓂᒡ ᐋ ᐃᑖᓱᒫᑭᓂᐧᐃᒡ ᒑ ᒌ ᒫ"ᒋᓱᒡ* (R.S.Q.c. E-12.01))᙮ ᐊᓐ ᒫᒃ ᐋ ᒋᔅᒋᓂᐧᐋᐱ"ᑖᑭᓂᐧᐃᒡ *ᐧᐄᐢᐧᐋᐧᐃᓐ ᐋ ᐧᐄ" ᓈᑭᑐᐧᐋᓱ"ᑖᑭᓂᐧᐃᒡ ᓂᑑ"ᐅᐧᐃᓐ*, ᓂᒧᓱ ᓈᙱᑎᓱᒡ ᓂᑐᐧᐋᓱ"ᑖᑯᓐ ᒑ ᓂᐱ"ᐋᑭᓂᐧᐃᒡ ᒥᓯᐧᐋ ᐋ ᐊᑎ ᐃᓯᓈᑯᓯᒡ ᐱᓯᑯᓂᒑᐤ ᐱᔮᓯᐅᒡ, ᐋᑎ ᐋᑲ ᐃᑎᒋᒫᑭᓂᐧᐃᒡ ᐊᓂᔮ ᐋ ᐧᐄ" ᓈᑭᑐᐧᐋᓱᒫᑭᓂᐧᐃᒡ᙮ ᓂᒧᓱ ᑮᔮ" ᓂᑐᐧᐋᓱ"ᑖᑯᓐ ᒑ ᐱᒫᓱ"ᑖᑭᓂᐧᐃᓱᒡ" ᐅᒋᙳᓐ" ᑮᔮ" ᓂᒧᓱ ᓂᑐᐧᐋᓱ"ᑖᑯᓐ ᒑ ᒥᓈᐧᐋᑎᑖᑭᓂᐧᐃᓱᒡ" ᐅᐧᐋᐅᐧᐃᒻ"᙮ ᐊᓂᔮ ᒫᒃ ᒑ ᐅᑎᐅ"ᑳᓂᒥᐣ ᐊᐧᐋᓐ ᐱᓯᑯᓂᒑᐤ ᐱᔮᓯᐤ", ᓂᑐᐧᐋᓱ"ᑖᑯᓯᐤ ᒑ ᐃᔮᐣ ᒥᔑᓂ"ᐄᑭᓂᔑᓱᐤ ᒑ ᒌ ᓂ"ᐋᓱᒥᑯᐣ ᑎᐸᓱ"ᒋᒑᓯᐤ", ᐋᔦᐧᐃᐠ ᒑ ᒌ ᒥᓱᑯᐣ ᓂᑑ"ᐅᐧᐃᓂᓱᐤ ᑳ ᓈᓈᑭᒋ"ᑖᓱᒡ" ᐊᓐ ᑯᐯᒃ ᑎᐸᓱ"ᒋᒑᓯᐤ ᐋᐱᒋ"ᐋᑭᓐ ᑳ ᓈᓈᑭᒋ"ᑖᐨ ᐊᔅᒌ"ᒡ ᐋ ᐅ"ᑎᓂᑭᓂᐧᐃᓱᒡ ᒫᐧᑳᓱᐤ ᑮᔮ" ᓂᑑ"ᐅᐧᐃᓂᓱᐤ᙮

ᐅ"ᐆᒥᓯᐤ

ᒋᙶᑎᒫᐧᐃᓐ ᒫᒃ ᑮᔮ" ᒑ ᒌ ᐧᐄ"ᑎᑭᓂᐧᐃᒡ ᐊᓐ ᐱᒋᔅᑭᑎᓯᓂ"ᐄᑭᓐ 24.3 ᐅ"ᒋ ᐊᓐ ᒉᐃᒥᔅ ᐯᐃ ᑮᔮ" ᒌᐧᐋᑎᓐ ᑯᐯᒃ ᓂᔅᑯᒧᐧᐃᓐ, ᐱᒋᔅᑭᑎᓯᓂ"ᐄᑭᓐ 15.3 ᐹᙷᒌᐧᐋᑎᓂᒧᔙᐧᐋᑎᓐ ᑯᐯᒃ ᓂᔅᑯᒧᐧᐃᓐ ᓂᔅᑯᒧᐧᐃᓐ, ᑮᔮ" ᐊᓐ ᓂᔅᑯᒧᐧᐃᓐ ᐋ ᓈᓈᑭᒋ"ᑖᑭᓂᐧᐃᒡ ᑭᔅᒋ"ᐅᐧᐃᓐ" ᐅ"ᒋ ᐋ ᓂᑑ"ᐆᓈᓂᐧᐃᒡ ᑮᔮ" ᐋ ᔫᑎᒫᔅᓂᐧᐃᒡ ᐊᓂᑖ" ᒉᐃᒥᔅ ᐯᐃ ᐊᔅᒌ"ᒡ ᑮᔮ" ᒌᐧᐋᑎᓂ"ᒡ ᑯᐯᒃ (R.S.Q. c. D-13.1), ᐋᑯᑎ" ᐋ ᐃ"ᑎᑯᓂᓱᒡ ᐄᓱᓱᐅᒡ ᐅᑭᔅᒋ"ᐅᐧᐃᓂᐧᐋᐤ"᙮ ᐅᔮ ᒫᒃ ᐅᑭᔅᒋ"ᐅᐧᐃᓂᐧᐋᐤ, ᐋᔦᐧᐃᐠ ᐹᒋᔅᑎᓈᑭᓂᐧᐃᒡ ᒑ ᒌ ᓂᑑ"ᐅᒡ, ᔫᑎᒫᔅᒡ, ᑮᔮ" ᐧᐃᓂ"ᐄᒑᒡ ᒥᓯᐧᐋ ᐋ ᐊᑎ ᐃᔑᓈᑯᓂᓱᒡ ᓂᑑ"ᐅᐧᐃᓂᓱᐤ, ᓂᒫᔅ" ᑮᔮ" ᐱᔮᓯᐤ ᐊᓂᑎ" ᐊᓂᔮ ᐊᔅᒌᓱᐤ ᐋ ᐧᐄᓯᓈᑖᓱᒡ" ᐊᓂᑎ" ᓂᔅᑯᒧᐧᐃᓂ"ᒡ᙮

ᐊᓐ ᒫᒃ ᐋ ᒋᔅᒋᓂᐧᐋᐱ"ᑖᑭᓂᐧᐃᒡ ᐱᒋᙱᑎᔑᓂ"ᐄᑭᓂᙵ 24.4.27 ᐅ"ᒋ ᐊᓐ ᒉᐃᒥᔅ ᐯᐃ ᑮᔮ" ᒌᐧᐋᑎᓐ ᑯᐯᒃ ᓂᔅᑯᒧᐧᐃᓐ, ᐊᓂᒌ ᑳ ᒫᒨᐱᒡ ᑳ ᐧᐋᐃᓯᓈᐱᓱ"ᑖᒡ ᐋ ᓂᑑ"ᐅᓈᓂᐧᐃᓱᒡ, ᐋ ᔫᑎᒫᔅᓂᐧᐃᓱᒡ ᑮᔮ" ᐋ ᐧᐃᓂ"ᐄᒑᓂᐧᐃᓱᒡ ᐃᔑᓈᑯᓂᓱᐤ ᒑ ᒌ ᐱᒋᔅᑎᓂ"ᒡ ᐅᑎᑖᓱ"ᑎᒧᐧᐃᓂᐧᐋᐤ ᒑ ᒌ ᓈᑭᑐᐧᐋᓱᒫᑭᓂᐧᐃᓱᒡ" ᐊᐅ"ᑳᓐ" ᓈᙵ ᒫᒃ ᐱᔮᓯᐤ"᙮ ᐅᒌ ᒫᒃ ᑳ ᓈᑭᑐᐧᐋᓱ"ᑎ"ᒡ ᓂᑑ"ᐅᐧᐃᓂᓱᐤ (HFTCC) ᒌ ᓂᑑᒋᔅᒐᓱ"ᑎᒨᒡ ᐊᓂᔮ" ᑎᐸᒋᒨᓯᓂ"ᐄᑭᓐ" ᑳ ᐄᔑ ᒥᔅᑮᐧᐋ"ᐋᑭᓂᐧᐃᓱᒡ" ᒥᔅᑎᓯᐤ", ᔫᒋ"ᔮᐧᐋᓯᐤ", ᑮᔮ" ᒥᒋᓯᐤ", ᐋᑯᑎ" ᒫᒃ ᑳ ᐱᒋᔅᑎᓂ"ᒡ ᐊᓂᔮ ᒑ ᐲ"ᑖᐱᑎ"ᒡ ᐧᐄᐢᐧᐋᐧᐃᓐ" ᐅ"ᐱ"ᐆᐲᓯᒧ 26, 1998 (98-99:22) ᑮᔮ" ᒧᔙᐧᐋ"ᔮᐅᐲᓯᒧ 25, 2002, ᐅ"ᒋ ᐊᓂᔮ ᐋ ᐧᐄᒋ"ᑖᒡ ᒑ ᒌ ᒋᔅᒋᓂᐧᐋᐱ"ᑖᑭᓂᐧᐋᓂᓱᒡ *ᐧᐄᐢᐧᐋᐧᐃᓂᓱᐤ ᐋ ᓈᓈᑭᒋ"ᐋᑭᓂᐧᐃᒡ ᐱᔮᓯᐅᒡ ᑮᔮ" ᐊᐅ"ᑳᓂᒡ ᐋ ᐃᑖᓱᒫᑭᓂᐧᐃᒡ ᒑ ᒌ ᒫ"ᒋᓱᒡ* (R.S.Q.c. E-12.01), ᐅ"ᒋ ᐊᓂᔮ ᒑ ᐧᐄ" ᓈᑭᑐᐧᐋᓱᒫᑭᓂᐧᐋᓱᒡ" ᐅᔮ" ᓂᙳ ᐱᓯᑯᓂᒑᐤ ᐱᔮᓯᐤ"᙮

ᐊᑎᑑ ᒫᒃ ᐧᐄᐦ ᓂᑑᒋᔅᒑᔨᐦᑎᒫᐧᑳ ᒑᐧᑳᓐ ᐅᐦᒋ ᐊᓂᐦᐄ ᐧᐄᓭᐧᐋᐧᐃᓐᐦ ᐋ ᐄᔑ ᓈᓈᑭᒋᐦᐄᑯᒡ ᐊᓂᒌ ᐱᔨᑯᓂᒑᐤ ᐱᔮᔨᐅᒡ, ᐋᑯᑖᐦ ᒋᑭ ᒌ ᐲᐦᑖᐱᔮᓈᐧᐋᐤ ᐊᓂᑎᐦ ᐋ ᓘᑯᐦᑖᑦ ᒑᐧᑳᔮᐤ ᒥᔨᓂᐦᐄᒑᐱᒋᑭᓂᐦᒡ ᐊᓐ ᑯᐯᒃ ᑎᐹᔮᐦᒋᒑᔨᐤ ᑳ ᓈᓈᑭᒋᐦᑖᑦ ᐊᔅᒋᐦᒡ ᐋ ᐅᐦᑎᓂᑭᓂᐧᐃᔮᒡ ᒑᐧᑳᔮᐤ ᑭᔮᐦ ᓂᑑᐦᐅᐧᐃᓂᔮᐤ: http://www.fapaq.gouv.qc.ca/fr/etu_rec/esp_mena_vuln/loi.htm ᓈᔥᑦ ᒫᒃ ᒑ ᒌ ᐊᔮᒥᐦᐧᐋᒄ ᐊᓂᑖᐦ ᐅᒥᔨᓂᐦᐄᒑᐅᑭᒥᑯᐧᐋᐦᒡ ᐊᓂᒌ ᑳ ᓈᑭᑐᐧᐋᔮᐦᑎᐦᒡ ᓂᑑᐦᐅᐧᐃᓂᔮᐤ ᐊᓂᑖᐦ ᒌᐧᐋᑎᓂᐦᒡ ᑯᐯᒃ, ᐅᐦᒋ ᐊᓐ ᑯᐯᒃ ᑎᐹᔮᐦᒋᒑᔨᐤ ᑳ ᓈᓈᑭᒋᐦᑖᑦ ᐊᔅᒋᐦᒡ ᐋ ᐅᐦᑎᓂᑭᓂᐧᐃᔮᒡ ᒑᐧᑳᔮᐤ ᑭᔮᐦ ᓂᑑᐦᐅᐧᐃᓂᔮᐤ, ᒫᐅᔮ ᐋ ᐃᑎᔨᓈᑖᔮᒡ ᐊᓂᔮᐦ ᐊᔅᒋᑖᔨᓐᐦ: 418-748-7701 ᓈᔥᑦ ᒫᒃ 418-748-7744᙮

ᐄᔮᔮᐅᒡ ᑭᔮᐦ ᐱᔨᑯᓂᒑᐤ ᐱᔮᔨᐅᒡ: ᐋᑳ ᒨᔥ ᓂᐦᐄᔥᑳᑐᒡ

ᐊᓂᔮ ᐋ ᐊᑎ ᐃᐦᑎᒡ ᐊᐧᐋᓂᒌ, ᐋᔦᐧᐃᒄ ᐧᐋᔥ ᑎᔮᑭᐦᐆᑯᑦ ᐊᓐ ᐱᔨᑯᓂᒑᐤ ᐱᔮᔨᐤ᙮ ᐋ ᐊᑎ ᐧᐃᓂᐦᑖᑦ ᐊᓂᑎᐦ ᑳ ᒌ ᐃᐦᑖᑦ, ᐃᔮᐦᒡ ᐋ ᐊᑎ ᐃᑖᔮᐦᑖᑯᐦᒡ ᒌᔑᒄ, ᐋ ᐊᑎ ᐃᐦᑎᑯᐦᒡ ᐊᓐ ᑳ ᒫᔮᒋᐦᐄᐧᐋᒡ, ᐋ ᐱᔥᑎᐦᐋᒡ ᐊᓂᒌ ᐱᔮᔨᐅᒡ ᑳ ᒋᓈᑳᐱᐧᐃᔮᒡᐦ ᐧᐋᔅᑳᐦᐄᑭᓐ, ᐋ ᒥᑯᔥᑳᒋᐦᐄᑯᒡ ᐄᔮᔮᐤᐦ, ᑭᔮᐦ ᐋ ᓂᐱᐦᐋᑭᓂᐧᐃᒡ ᑭᔮᐦ ᐋ ᑎᓲᔮᓂᐧᐃᒡ – ᐋᔦᐧᐃᒄ ᐅᔮ ᒥᔨᐧᐊ ᑎᔮᑭᐦᐆᑯᑦ ᐊᓐ ᐱᔨᑯᓂᒑᐤ ᐱᔮᔨᐤ᙮ ᓈᔥᑖᐧᐹᐦ ᒋᔥᑎᒫᐧᐃᓐ ᒑ ᒌ ᓂᔥᑐᐦᑎᒥᐦᒄ ᐊᓂᔮ ᒑᐧᑳᔮᐤ ᒑ ᒌ ᐅᐦᒋ ᐅᔑᑯᐦᐄᑯᐦᒡ ᐊᓂᒌ ᐱᔨᑯᓂᒑᐤ ᐱᔮᔨᐅᒡ ᐅᐦᒋ ᐊᓂᔮ ᐋ ᐃᔥᐱᔑ ᐹᓭᒡ ᐃᐦᑖᒡ ᐄᔮᔮᐤᐦ ᐋ ᐃᐦᑖᔮᒡᐦ, ᐋᒄ ᒫᒃ ᒑ ᒌ ᐃᐦᑎᔮᐦᒄ ᒑᐧᑳᓐ ᐊᓂᑎᐦ ᒑ ᒌ ᐅᐦᒋ ᐧᐄᒋᐦᐄᑯᐦᒡ ᒑ ᒌ ᓂᐦᐄᐱᔮᒡ᙮

ᐋ ᐱᔥᑎᐦᐋᒡ ᑳ ᒋᓈᑳᐱᐧᐃᔮᒡᐦ ᐧᐋᔅᑳᐦᐄᑭᓐᐦ

ᐊᓂᔮᐦ ᐋ ᐱᔥᑎᐦᐋᒡ ᐱᔨᑯᓂᒑᐤ ᐱᔮᔨᐅᒡ ᑳ ᒋᓈᑳᐱᐧᐃᔮᒡᐦ ᐧᐋᔅᑳᐦᐄᑭᓐᐦ, ᓈᔥᑖᐧᐹᐦ ᐃᔑᓈᑯᓂᔮᐤ ᒥᔥᑎᐦᐄ ᐋ ᐅᓈᒋᐦᐄᑯᒡ ᐊᓂᔮ ᐋ ᐃᐦᑎᒡ᙮ ᐊᓂᔮ ᐧᐋᓭᓂᐦᑖᑭᓐᐦ ᒨᔮᒻ ᐧᐋᐱᒦᔫᐧᐃᓂᐦᒡ ᐋ ᐃᔑᓈᑯᓂᔮᐦᒡ, ᐋᑯᑎᐦ ᐧᐃᔮᐱᐦᑎᐦᒡ ᒑᐧᑳᔮᐤ ᐋᑳ ᐹᓭᐧᐋᔮᐦᑎᐦᒡ ᐊᓂᔮ ᐧᐋᓭᓂᐦᑖᑭᓂᔮᐤ, ᐋᒄ ᒫᒃ ᐹᔥᑎᐦᐋᒡ᙮ ᐊᓐ ᒫᒃ ᐋᑳ ᓈᔥᒡ ᒑ ᒌ ᐃᔑᓈᑯᐦᒡ ᐧᐋᓭᓂᐦᑖᑭᓐ ᒨᔮᒻ ᐧᐋᐱᒦᔫᐧᐃᓐ, ᐋᐅᒄ ᒑ ᒌ ᐋᐱᒋᐦᑖᔮᓐ ᐊᓐ ᑳ ᔮᔑᐱᔮᒡ ᐋᑯᔮᑭᐦᐄᑭᓐ ᑭᔮᐦ ᒫᒃ ᐋ ᐧᐋᐹᐹᑭᐦᒡ ᐋᑯᔮᑭᐦᐄᑭᓐᐦ ᐋᐱᒋᐦᑖᔮᓐ᙮ ᐅᔮ ᐊᓂᑖᐦ ᐄᔨᐧᒫᐦᑖᐦᒡ ᑯᐯᒃ ᐃᔑᓈᑯᓐ ᐆ ᐋ ᐱᔥᑎᐦᐋᒡ ᐱᔮᔨᐅᒡ ᐊᓂᔮᐦ ᐧᐋᓭᓂᐦᑖᑭᓐᐦ ᐃᔥᐱᔑ ᐧᐄ ᐊᓂᑖᐦ ᒌᐧᐋᑎᓂᐦᒡ᙮ ᐋᔦᐧᐃᒄ ᑭᔮᐦ ᐋᔅᑯ ᐹᔥᑎᐦᐋᒡ ᐃᔥᑯᑖᐅᐧᐋᔮᐲᐦ᙮ ᐊᑎ ᐊᓂᐦᐄ ᐃᔑᓈᑯᐦᒡ ᐋ ᒌᐦᑳᓈᑯᐦᒡ ᐅᑖᐦ ᐊᔅᒋᐦᒡ ᐋ ᐅᐦᒋ ᑭᓂᐧᐋᐱᐦᑖᑭᓂᐧᐃᓐᐦ ᐊᓂᐦᐄ ᐃᔥᑯᑖᐅᐧᐋᔮᐲᐦ, ᐊᓂᑖᐦ ᒫᒃ ᐃᔥᐱᒥᐦᒡ, ᓂᒧᔮ ᐃᔥᐱᔑ ᒌᐦᑳᓈᑯᓐ, ᐋᔦᐧᐃᒄ ᑭᔮᐦ ᐋ ᐄᔑ ᒋᔅᒑᔨᐦᑎᐦᒡ ᐊᓂᒌ ᐹᒥᐦᔮᐅᐧᐋᔥᑎᑯᔑᔮᐅᒡ᙮

ᐋ ᑭᒫᒧᑎᓈᓂᐧᐃᒡ ᐱᔮᒫᓂᔑᔑᒡ ᓈᔥᑦ ᒫᒃ ᐧᐋᐤᐦ

ᓂᒧᔮ ᓈᔥᑎᔮᒡ ᓂᑐᐧᐋᔮᐦᑖᑯᓐ ᒑ ᐅᑎᓈᑭᓂᐧᐃᒡ ᐱᔮᒫᓂᔑᔑᒡ ᓈᔥᑦ ᒫᒃ ᐧᐋᐤᐦ ᐊᓂᔮ ᒑ ᐅᑎᐅᐦᑳᓂᒥᑦ ᐊᐧᐊᓐ; ᒥᒄ ᒫᒃ ᐊᔮᐱᒡ ᓂᔮᓂᑯᑐᓐᐦ ᐧᑳᔑᓈᑯᐦᒡ᙮ ᐅᔮ ᒫᒃ ᐧᑳᔑᓈᑯᐦᒡ ᐊᓂᔮ ᐋ ᒌ ᐅᑎᓈᒡ ᐊᓂᒌ *ᑯᐯᒃ ᑳ ᓂᔥᑐᐱᔥᑎᑭᓂᐧᐃᒡ ᐋ ᐧᐄᐦ ᐧᐄᒋᐦᐊᑭᓂᐧᐃᒡ ᐱᔨᑯᓂᒑᐤ ᐱᔮᔨᐅᒡ* (UQROP) ᐋᔦᐧᐃᒄ ᐊᓂᔮᐦ ᐱᔮᒫᓂᔑᔑᔥᐦ ᐋ ᒌ ᐅᑎᓈᑭᓂᐧᐃᔮᐦ ᐋ ᒌ ᐃᑖᔮᒫᑭᓂᐧᐃᔮᐦ ᐋ ᐧᐃᓈᐅᓲᔮᐦ᙮ ᐋᐅᒄ ᑭᔮᐦ ᓂᔮᓂᑯᑐᓐᐦ ᐋ ᐃᐦᑎᒃ ᐊᐧᐊᓐ ᐊᓂᔮ ᑯᔮᔅᒄ ᐋ ᐧᐄᐦ ᐃᐦᑎᒃ; ᐋ ᐅᑎᓈᑦ ᐊᓂᔮᐦ ᐱᔮᒫᓂᔑᔑᔥᐦ ᐋ ᒌ ᐅᔑᑯᔑᓂᔮᒡ ᑭᔮᐦ ᒫᒃ ᐋ ᒌ ᐋᒥᐱᔮᔮᒡᐦ ᐅᒋᔥᑐᓂᔮᐦᒡ ᑭᔮᐦ ᐋ ᐃᑖᔮᐦᑎᐦᒃ ᐊᓐ ᐊᐧᐊᓐ ᒑ ᐅᐦᐱᒋᓈᑦ ᐊᓂᔮᐦ ᐱᔮᔨᐤᐦ ᐹᑎᔥ ᐊᑎ ᒥᔨᒋᐦᑎᔮᒡᐦ᙮ ᓂᒧᔮ ᒫᒃ ᑭᑎ ᒌ ᐃᔑᓈᑯᓐ ᐆ, ᐅᐦᒋ ᐅᐦᐄ ᓂᔥᑐ ᒑᐧᑳᓂᐦᐄ:

ᐋ ᒫᔅᑎᔫᑦ ᐲᐦᐲᒋᔒᔥ

1. ᐊᓐ ᐋ ᐧᐄᐦ ᓂᐦᑖᐅᒋᐦᐋᑭᓂᐧᐃᒡ ᐱᓯᑯᓂᒑᐤ ᐱᔮᓯᐤ, ᓈᔥᑖᐧᐹᐦ ᑯᔨᔅᒄ ᐄᔑ ᓂᑐᐧᐋᔨᐦᑖᑯᓐ ᒑ ᓈᑭᑐᐧᐋᔨᒫᑭᓂᐧᐃᑦ ᐋ ᓂᐦᑖᐅᒋᐦᐋᑭᓂᐧᐃᑦ᙮ ᐊᓂᑎᐦ ᒫᒃ ᐋ ᑭᓂᐧᐋᔨᐦᑖᑯᓯᑦ ᒫᓂᔅᑳᐦᑎᑯᐦᒡ ᑭᔮᐦ ᒫᒃ ᐋ ᐊᐱᔑᔑᔨᒡ ᐊᓂᑎᐦ ᐋ ᐃᐦᑖᑦ ᐊᓐ ᐱᔮᓯᐤ, ᓈᔥᑦ ᒫᒃ ᐋᑲ ᑯᔨᔅᒄ ᐄᔑ ᐊᔑᒫᑭᓂᐧᐃᑦ, ᐋᑯᑎᐦ ᒑ ᒌ ᐃᓯᓈᑯᓯᑦ ᐊᓐ ᐱᔨᒑᓂᔑᔥ ᒑ ᒌ ᒫᔅᑎᓰᑦ ᓈᔥᑦ ᒫᒃ ᒑ ᒌ ᐧᐃᓈᒋᐦᐅᑦ᙮

ᐱᐳᓂᔑᔥ

2. ᐊᓐ ᒫᒃ ᐱᔨᒑᓂᔑᔥ ᐋ ᐅᔑᑯᑦ, ᓂᑐᐧᐋᔨᐦᑖᑯᓯᐤ ᐧᐋᔥ ᒑ ᓂᑐᐦᑯᐦᐧᐋᑭᓂᐧᐃᑦ᙮ ᐋᑎ ᐊᓐ ᑯᔨᔅᒄ ᐧᐄᐦ ᐃᐦᑎᔨᐦᒄ, ᒥᐦᒑᑐ ᐧᑳᓯᓈᑯᓯᔨᐦᒄ ᐋᑲ ᒋᔅᒐᔨᐦᑎᒥᐦᒄ ᑖᓂᑖᐦ ᒑ ᐄᔑ ᒦᓄᐧᐋᒋᐦᐄᐦᒄ ᐊᓐ ᐱᔨᒑᓂᔑᔥ᙮ ᐅᑎᐦ ᒫᒃ ᑯᐯᒃ ᐊᔅᒌᐦᒡ, ᑭᔨᐧᐸ ᐋ ᐃᐦᑎᑯᐦᒡ ᓂᐦᑐᑯᔨᓂᑭᒥᒄ ᐊᓂᒌ ᐋ ᓂᑐᐦᑯᐦᐧᐋᑭᓂᐧᐃᒡ ᐱᓯᑯᓂᒑᐤ ᐱᔮᓯᐅᒡ ᐊᓂᑖᐦ ᐹᔕᒡ ᐧᒫᓕᔮᐦᒡ᙮ ᐊᓂᒌ ᒫᒃ ᓂᑐᐦᑯᔨᓂᒡ ᔮᐱᑎᓲᒡ ᐊᓂᑎᐦ, ᓈᔥᑖᐧᐹᐦ ᑯᔨᔅᒄ ᐃᐦᑑᑐᐧᐋᐅᒡ ᐊᓂᔮᐦ ᐱᔮᓯᐤᐦ ᐱᔮᔕᐧᐋᑭᓂᐧᐃᔨᒡᐦ᙮ ᐊᑎᑑ ᒫᒃ ᐧᐄᐱᒡ ᐋ ᒥᔮᑭᓂᐧᐃᒡ ᐊᓂᔮ ᐱᔮᓯᐤᐦ, ᐊᑎᑑ ᐧᐄᐱᒡ ᑭᑎ ᒌ ᒦᓄᐧᐋᒋᐦᐋᐅᒡ ᑭᔮᐦ ᒦᓐ ᒑ ᒌᐧᐊᓈᒡ ᐊᓂᑖᐦ ᑳ ᐅᐦᑎᓈᑭᓂᐧᐃᔨᒡᐦ᙮

3. ᐋᑎ ᐊᓐ ᑯᔨᔅᒄ ᓂᑎᔨᐦᑎᓐ ᐊᐧᐋᓐ ᐋ ᐃᑖᔨᐦᑎᒃ ᐋ ᒦᓄᐧᐋᒋᐦᐋᑦ ᐊᓂᔮᐦ ᐱᔨᒑᓂᔑᔥᐦ, ᐲᐦᐋᒻ ᐋ ᐊᑎ ᒥᓯᒋᐦᑎᔨᒡᐦ, ᐋᔦᐧᐃᑯᓐᐦ ᒑ ᒑ ᐅᑐᑖᒪᔨᒫᔨᒡᐦ ᐄᔨᔨᐤᐦ ᑳ ᓂᐦᑖᐅᒋᓂᑯᑦ᙮ ᐊᓂᒌ ᐧᐋᔥ ᐱᔨᒑᓂᔑᔑᒡ, ᑖᐹ ᒋᔅᒐᔨᐦᑎᒧᒡ ᐋ ᐃᑎᐱᔮᓯᐧᐃᒡ ᐹᑎᔥ ᐊᓂᔮ ᒎᔥ ᐋ ᐧᐋᐱᒫᒡ ᐅᓃᒋᐦᐄᑯᐧᐋᐤᐦ᙮ ᐊᓐ ᒫᒃ ᐱᔨᒑᓂᔑᔥ ᐋ ᓂᐦᑖᐅᒋᓂᑯᑦ ᐄᔨᔨᐤᐦ, ᐋᔦᐧᐃᒄ ᒑ ᐅᑐᑖᒪᔨᒫᑦ ᐊᓂᔮᐦ ᐄᔨᔨᐤᐦ᙮ ᒥᔖ ᒫᒃ ᐅᔮ ᐃᓯᓈᑯᓯᑦ ᐊᓐ ᐱᔨᒑᓂᔑᔥ, ᓂᒧᔨ ᒦᓐ ᐧᑳᔥᑖᐦ ᒋᑭ ᒌ ᒋᔅᑯᑎᒧᐧᐋᑭᓂᐤ ᐊᓂᑎᐦ ᐋ ᐧᐄᐦ ᒌᐧᐊᓈᑭᓂᐧᐃᑦ ᐊᔅᒌᐦᒡ᙮

ᐅ ᒫᒃ ᐋ ᐄᔑ ᒥᓯᓈᑖᒡ ᐄᔥᐱᒥᐦᒡ, ᐊᓐ ᒫᐅᒡ ᑯᔨᔅᒄ ᒑ ᒌ ᐃᐦᑎᔨᓐ ᐋ ᒥᔅᑯᑦ ᐱᔨᒑᓂᔑᔥ ᐊᓂᑎᐦ ᐊᔅᒌᐦᒡ, ᐋᑯᑎᐦ ᒑ ᓂᑭᑎᑦ ᐋᑲ ᒑ ᐱᒫᔨᒥᑦ᙮ ᐋᐅᒄ ᐧᐋᔥ ᐧᑳᔑᓈᑯᐦᒡ ᐋᔮᐱᒡ ᒑ ᐊᔑᒥᑯᑦ ᐅᓃᒋᐦᐄᑯᐦ ᐊᓂᑎᐦ ᐊᔅᒌᐦᒡ᙮ ᐊᓐ ᒫᒃ ᐋ ᐧᐋᐱᒥᑦ ᐋ ᐅᔑᑯᔑᒃ ᐊᓐ ᐱᔨᒑᓂᔑᔥ, ᑏᐧᐋᐦᒡ ᒑ ᒥᐧᑖᐦᑎᐧᐋᐦᒄ ᐊᓐ ᔮᐱᑎᓲᑦ ᐊᓂᑖᐦ ᓈᑭᑐᐧᐋᔨᐦᑎᐦᒃ ᓂᔫᐦᐅᐧᐃᓂᔨᐤ, ᐋᒄ ᒫᒃ ᑏᐧᐋᐦᒡ ᒑ ᒌ ᐃᑎᔑᐦᐧᐋᑭᓂᐧᐃᑦ ᐊᓐ ᐱᔨᒑᓂᔑᔥ ᐊᓂᑖᐦ ᓂᑐᐦᑯᔨᓂᑭᒥᑯᐦᒡ ᐋ ᒦᓄᐧᐋᒋᐦᐋᑭᓂᐧᐃᒡ ᐱᓯᑯᓂᒑᐤ ᐱᔮᓯᐅᒡ, ᐋᒄ ᒫᒃ ᐊᓂᔮ ᒫᐧᑳᒡ ᐋ ᓂᑐᐦᑯᐦᐧᐋᑭᓂᐧᐃᑦ, ᐋᔦᐧᐃᒄ ᒑ ᐃᐦᑑᑐᐧᐋᑭᓂᐧᐃᒡ ᐋᑲ ᒑ ᒌ ᐅᑐᑖᒪᔨᒫᑦ ᐄᔨᔨᐤᐦ᙮

ᐋ ᓂᐱᐦᐋᑭᓂᐧᐃᑦ ᑭᔮᐦ ᐋ ᑎᓱᔮᓂᐧᐃᒡ ᒫᐧᑳᒡ ᐋ ᐧᐃᓂᐦᐄᒑᓂᐧᐃᒡ

ᐲᑯᓂᑭᓂᐤ ᐧᐄᔕᐧᐋᐧᐃᓐ ᐋ ᓂᐱᐦᐋᑭᓂᐧᐃᑦ ᑭᔮᐦ ᐋ ᑎᓱᔮᓂᐧᐃᒡ ᐱᓯᑯᓂᒑᐤ ᐱᔮᓯᐤ ᐅᑎᐦ ᑯᐯᒃ ᐊᔅᒌᐦᒡ, ᐊᓂᑎᐦ ᒥᓯᐧᐋ ᐋ ᐊᑎ ᐃᔅᐱᐦᑖᔮᒡ᙮ ᒋᔥᑎᒫᐧᐃᓐ ᒫᒃ ᒑ ᐧᐄᐦᑎᑭᓂᐧᐃᒡ ᐊᓂᔮ ᐋ ᐃᐦᑎᑯᓂᔨᒡ ᐄᔨᔨᐅᒡ ᐅᑭᔅᒋᐦᐅᐧᐃᓂᐧᐋᐤ ᐊᓂᑎᐦ ᐱᒋᔅᑭᑎᓯᓂᐦᐄᑭᓐ VI ᐅᐦᒋ ᐊᓐ *ᓂᔅᑯᒧᐧᐃᓐ ᐋ ᓈᓈᑭᒋᐦᑖᑭᓂᐧᐃᒡ ᑭᔅᒋᐦᐅᐧᐃᓐᐦ ᐅᐦᒋ ᐋ ᓂᑑᐦᐆᓈᓂᐧᐃᒡ ᑭᔮᐦ ᐋ ᓅᑎᒫᓴᓂᐧᐃᒡ ᐊᓂᑖᐦ ᒉᐃᒥᔅ ᐯᐃ ᐊᔅᒌᐦᒡ ᑭᔮᐦ ᒌᐧᐋᑎᓂᐦᒡ ᑯᐯᒃ* (R.S.Q. c. D-13.1)᙮ ᐊᓂᒌ ᐄᔨᔨᐅᒡ ᑭᔮᐦ ᐄᔥᒌᒫᐅᒡ ᐋ ᐊᑯᓂᐦᐆᑯᒡ ᐊᓂᔮᐦ ᒉᐃᒥᔅ ᐯᐃ ᑭᔮᐦ ᒌᐧᐋᑎᓐ ᑯᐯᒃ ᓂᔅᑯᒧᐧᐃᓂᔨᐤ ᑭᔮᐦ ᐊᓂᔮ ᐹᔥᑖᒌᐧᐋᑎᓂᒧᔖᐧᐋᑎᓐ ᑯᐯᒃ ᓂᔅᑯᒧᐧᐃᓂᔨᐤ, ᑭᔨᐧᐸ ᓈᐦᐋᔨᐦᑖᑯᓯᒡ ᒑ ᒌ ᓂᐱᐦᐋᒡ ᑭᔮᐦ ᐧᐃᓂᐦᐋᒧᐧᐋᒡ ᐱᓯᑯᓂᒑᐤ ᐱᔮᓯᐤᐦ, ᐱᑯᓂᒑ ᐊᓂᔮᐦ ᐧᐋᐱᑭᔮᐤᐦ ᒑ ᒌ ᐅᐦᒋ ᒧᐧᐋᒡ᙮ ᐋᔥᒄ ᒫᒃ ᐊᓄᐦᒡ ᐆ ᐃᔑᓈᑯᓐ, ᒥᒄ ᒫᒃ ᐅᔩ ᒋᔖᐄᔨᔨᐅᒡ ᐊᓂᔮ ᒧᐧᐋᐅᒡ ᐧᐋᐱᑭᔮᐤᐦ᙮ ᑭᔨᐧᐸ ᓈᔥᑐᐧᐃᓂᒫᐦ ᐆ ᑭᔅᒋᐦᐅᐧᐃᓐ ᑭᔮᐦ ᓂᒋᔥᑖᔨᒫᓈᓂᐤ ᐄᔨᔨᐅᒡ ᐊᓂᔮᐦ ᐋ ᐄᔑ ᓂᑑᐦᐅᒡ᙮

ᐊᓂᔮ ᒫᒃ ᐋ ᐧᐃᓂᐦᐋᒍᐧᐋᑭᓂᐧᐃᑦ ᒥᐦᐄᐦᑮᓐ, ᑭᔫᐧᐹ ᒐ ᒌ ᐃᐦᑎᓈᓂᐧᐃᐤ ᒐᐧᑳᓐ ᐊᓂᔮ ᒐ ᐊᑳ ᒌ ᑎᓲᔮᓂᐧᐃᐤ ᐱᓯᑯᓂᒑᐤ ᐱᔮᓯᐤ᙮ ᐃᐦᑎᑯᓐ ᒥᓯᓂᐦᐄᑮᓐ ᐅᐦᒋ ᐆ ᐋ ᐄᔑ ᒥᓯᓈᑖᐤ ᐅᐦᒋ ᐊᓂᒌ ᐋ ᒌ ᐅᔑᐦᑖᐤ ᑳ ᒫᒎᐱᐤ ᐧᐃᓂᐦᐄᒑᓯᐅᐤ ᑯᐯᒃ (http://www.ftgq.qc.ca)᙮ ᐆ ᒫᒃ ᒥᓯᓂᐦᐄᑮᓐ, ᑭᔫᐧᐹ ᐋ ᐃᐦᑎᑯᐦᐤ ᐋ ᐄᔅᔅᐅᐡᑖᐤ, ᐋ ᐧᐋᒥᐡᑎᑯᔑᔅᐅᐡᑖᐤ ᑮᔮᐦ ᐋ ᐅᐱᐡᑎᐧᑳᔮᐅᐡᑖᐤ ᐊᓂᑖᐦ ᒥᓯᐧᐋ ᒥᓯᓂᐦᐄᒑᐅᑭᒥᑯᐦ ᒌᐧᐋᑎᓂᐦᐤ ᑯᐯᒃ, ᐊᓐ ᑯᐯᒃ ᑎᐹᔅᐦᒋᒑᓯᐤ ᑳ ᓈᓈᑭᒋᐦᑖᑦ ᐊᔅᒌᐦᐤ ᐋ ᐅᐦᑎᓂᑭᓂᐧᐃᔅᐤ ᒌᐧᑳᔅᐤ ᑮᔮᐦ ᓂᔫᐦᐅᐧᐃᓂᔅᐤ᙮

ᒥᐢᑎᓯᐤ

ᐊᓂᔮ ᒫᒃ ᐊᐧᐋᓐ ᐋ ᒥᑯᐡᑳᒋᐦᐄᑯᑦ ᐱᓯᑯᓂᒑᐤ ᐱᔮᓯᐤᐦ, ᒋᑭ ᒌ ᒥᐧᒑᐦᒑᓈᐧᐋᐤ ᐊᓂᑖᐦ ᑳ ᓈᑭᑐᐧᐋᔅᐦᑎᐦᐤ ᓂᔫᐦᐅᐧᐃᓂᔅᐤ ᐅᒥᓯᓂᐦᐄᒑᐅᑭᒥᑯᐧᐋᐦᐤ ᐅᐦᒋ ᐊᓂᑖᐦ ᒌᐧᐋᑎᓂᐦᐤ ᑯᐯᒃ, ᒫᐅᔮ ᐋ ᐃᑎᓯᓈᓱᐤ: 418-748-7701 ᓈᐡᑦ ᒫᒃ 418-748-7744᙮

ᐊᓂᒌ ᒫᒃ ᑳ ᐧᐋᐃᓯᓈᐱᔅᐦᑖᐤ ᐋ ᓂᔫᐦᐆᓈᓂᐧᐃᔅᐤ (HFTCC) ᒌ ᓂᐡᔫᐧᐃᓂᒎᐤ ᑮᔮᐦ ᒌ ᐧᐄᒋᐦᑖᐅᐤ ᐊᓂᔮ ᐋ ᐃᑎᒋᒫᑭᓂᐧᐃᔅᐤᐦ ᒐ ᐧᐄᐦ ᓈᑭᑐᐧᐋᔅᒫᑭᓂᐧᐃᔅᐤᐦ ᒥᐢᑎᓯᐤᐦ, ᓅᒋᐦᔮᐧᐋᓯᐤᐦ ᑮᔮᐦ ᒥᒋᓯᐤᐦ ᐅᐦᒋ ᐊᓐ ᐋ ᒋᐢᒋᓂᐧᐋᐱᐦᑖᑭᓂᐧᐃᐤ ᐧᐄᓭᐧᐋᐧᐃᓐ ᐋ ᓈᓈᑭᒋᐦᐋᑭᓂᐧᐃᐤ ᐱᔮᓯᐅᐤ ᑮᔮᐦ ᐊᐅᐦᑳᓂᐤ ᐋ ᐃᑖᔅᒫᑭᓂᐧᐃᐤ ᒐ ᒌ ᒫᐦᒋᔅᐤ (R.S.Q.c. E-12.01)᙮ ᐋᔦᐦ ᒫᒃ, ᐊᓐ ᒉᐃᒥᐢ ᐯᐃ ᑮᔮᐦ ᒌᐧᐋᑎᓐ ᑯᐯᒃ ᓂᐢᑯᒎᐧᐃᓐ ᒋᑭ ᐧᐄᓯᓈᑖᐤ ᐊᓂᑎᐦ ᒐ ᓈᑭᑐᐧᐋᔅᑭᓂᐧᐃᐤ ᐱᐡᐤ ᐊᓂᒌ ᐱᓯᑯᓂᒑᐤ ᐱᔮᓯᐅᐤ ᐋ ᐧᐄᐦ ᓈᑭᑐᐧᐋᔅᒫᑭᓂᐧᐃᐤ (ᐱᒋᐢᑭᑎᓯᓂᐦᐄᑮᓐ 24.3.2), ᑮᔮᐦ ᒫᒃ ᒐ ᐊᑎ ᐧᐄᓯᓈᑖᐤ ᐊᓂᑎᐦ ᓂᐢᑯᒎᐧᐃᓂᐦᐤ ᒐ ᓈᑭᑐᐧᐋᔅᐦᑖᑯᓯᐤ ᐊᓂᒌ ᐱᐡᐤ ᐱᓯᑯᓂᒑᐤ ᐱᔮᓯᐅᐤ (R.S.Q.c.D-13.1, ᐱᒋᐢᑭᑎᓯᓂᐦᐄᑮᓐ 17)᙮

ᒐᐧᑳᔅᐤ ᐧᐋᐦᒋ ᐃᓯᓈᑯᓯᐤ ᐱᓯᑯᓂᒑᐤ ᐱᔮᓯᐅᐤ ᒐ ᒌ ᐧᐃᓈᒋᐦᐅᐤ?
ᐊᓂᑖᐦ ᐧᐋᐡᑭᐤ...

ᐅᐡᑭᐤ ᑳ ᐊᑎ ᐃᐦᑖᐤ ᐄᔅᔅᐅᐤ ᑮᔮᐦ ᐊᓂᒌ ᐧᐋᒥᐡᑎᑯᔑᔅᐅᐤ ᑮᔮᐦ ᐅᐱᐡᑎᐧᑳᔮᐅᐤ ᐅᑎᐦ ᑯᐯᒃ ᐊᔅᒌᐦᐤ, ᐋᑯᑎᐦ ᑳ ᐧᐋᐱᒫᐤ ᓈᐡᐤ ᐋ ᒥᐦᒐᑎᔅᐤᐦ ᑮᔮᐦ ᓈᐡᐤ ᓂᓈᐦᑰ ᐋ ᒌ ᐃᓯᓈᑯᓯᔅᐤᐦ ᐱᓯᑯᓂᒑᐤ ᐱᔮᓯᐤᐦ ᐊᓂᑎᐦ ᐊᓂᔮ ᓂᓈᐦᑰ

ᓅᒋᐦᔮᐧᐋᓯᐤ

ᐋ ᐊᑎ ᐃᔑᓈᑯᓂᔅᐤ ᐊᐢᒌᔅᐤ, ᐋ ᒍᓭᐧᐋᔅᐤ, ᐋ ᒥᐡᑎᑯᐢᑳᔅᐤ, ᐋ ᒥᐢᒐᑯᔅᐤ ᑮᔮᐦ ᓵᑭᐦᐄᑮᓐᐦ ᓈᐡᐤ ᐋ ᓂᒫᓯᐧᐃᓂᔅᐤᐦ᙮ ᐊᓂᑖᐦ ᒫᒃ ᐅᑖᐦᐤ, ᐊᑎᔫ ᒌ ᐧᐋᔦᑎᓲᐅᐤ ᐱᓯᑯᓂᒑᐤ ᐱᔮᓯᐅᐤ ᐃᐡᐱᔑ ᐧᐄ ᐊᓄᐦᐤ ᐋ ᐃᑎᔑᐤ᙮

ᐊᓂᒌ ᒫᒃ ᓂᓈᐦᑰ ᐋ ᐊᑎ ᐃᑎᐢᑳᓈᓯᐤ ᐊᐧᐋᓂᒌ ᐃᔅᐦᐤ ᑳ ᐊᑎ ᐃᔑᓈᑯᐦᑖᐤ ᐊᐢᒌᔅᐤ; ᐋ ᒍᔑᓭᐧᐃᑭᐦᐄᑭᓂᐧᐃᐤ ᐋ ᒥᐡᑎᑯᐢᑳᐤ, ᐋ ᐹᐦᑯᐱᔅᐦᑖᑭᓂᐧᐃᐤᐦ ᒥᐢᒐᑯᐦ, ᐋ ᒫᒫᐦᒌᑖᐱᑎᐦᐤ ᓰᐱᐦ ᑮᔮᐦ ᐋ ᐊᑎ ᒥᓃᐤᐦ ᐃᐦᑖᐧᐃᓐᐦ, ᑮᔮᐦ ᑯᑎᒃ ᒐᐧᑳᓐ᙮ ᐆ ᒫᒃ ᒥᓯᐧᐋ ᒐᐧᑳᓐ ᐋ ᐊᑎ ᐃᐦᑎᓈᓂᐧᐃᐤ, ᐋᔦᐧᐃᑯ ᑳ ᐊᑎ ᒫᐦᒋᐦᑖᑭᓂᐧᐃᔅᐤ ᐊᓂᑎᐦ ᐋ ᐊᑎ ᐃᐦᑖᐤ ᐊᓂᒌ ᐱᔮᓯᐅᐤ᙮ ᐊᓂᒌ ᐱᔮᓯᐅᐤ ᑳ ᐃᐦᑖᐤ ᐊᓂᑖᐦ ᒥᐢᑎᓰᐱᐦᐤ ᔅᐃᓐᑦ ᐧᓛᔦᓐ ᑳ ᐃᔑᓂᐦᑳᑖᐤ, ᐋᐅᑯᓂᐤ ᓈᐡᐤ ᑳ ᑖᑭᐦᐆᑯᐤ ᐊᓂᔮ ᐃᔅᐦᐤ ᐋ ᐊᑎ ᐃᔑᓈᑯᐦᑖᑭᓂᐧᐃᔅᐤ ᐊᐢᒌᔅᐤ᙮

ᐊᓂᒌ ᒫᒃ ᐱᓯᑯᓂᒑᐤ ᐱᔦᓯᐅᒡ, ᐋᒄ ᒑᒃ ᑳ ᐊᑎ ᒦᔥᑭᐧᐋᑭᓂᐧᐃᒡ, ᑭᔦᐦ ᐊᑎᑑ ᑳ ᐊᑎ ᓂᒋᔥᑳᑐᒡ ᐊᓂᒌ ᐱᓯᑯᓂᒑᐤ ᐱᔦᓯᐅᒡ ᑭᔦᐦ ᐄᓭᓭᐅᒡ, ᐋᐅᒄ ᒫᒃ ᐊᓐ ᐱᔦᓯᐤ ᓂᒥ ᐅᐦᒋ ᐱᔅᒋᔦᒑᐤ᙮ ᐋᒄ ᒫᒃ ᒑᒃ ᒥᒄ ᑳ ᐄᔑ ᓂᐱᐦᐋᑭᓂᐧᐃᒡ ᐊᓂᒌ ᐱᓯᑯᓂᒑᐤ ᐱᔦᓯᐅᒡ ᐋ ᐧᐋᐱᒫᑭᓂᐧᐃᐧᑖᐤᐦ, ᐅᐦᒋ ᐊᓂᔦ ᐋ ᑯᔥᑖᑭᓂᐧᐃᒡ ᑭᔦᐦ ᐋ ᒌ ᒫᔦᑖᔮᒫᑭᓂᐧᐃᒡ᙮ ᐋᔦᐧᐃᒄ ᑭᔦᐦ ᐧᐋᐦᒋ ᓂᐱᐦᐋᑭᓂᐧᐃᒡ ᐋ ᒌ ᐊᐅᔑᐦᑭᒥᔮᒡᐦ ᓂᑑᐦᐅᐧᐃᓂᔮᐤ ᑭᔦᐦ ᐋ ᓅᒌᐦᑭᐧᐋᔮᒡᐦ ᓂᐦᑖᐅᒋᐦᒑᓯᐤ ᐅᐹᑭᐦᐋᐧᑳᓐᐦ ᑭᔦᐦ ᐅᔒᔒᐱᒥᔑᐤᐦ᙮ ᐋᐅᒄ ᑭᔦᐦ ᑳ ᐃᔑᓈᑯᐦᒡ ᐋ ᒌ ᑎᐱᐦᐊᒧᐧᐋᑭᓂᐧᐃᑦ ᐋᐧᐋᓐ ᐋ ᓂᐱᐦᐋᑦ ᐊᓂᔫᐦ ᐱᓯᑯᓂᒑᐤ ᐱᔦᓯᐤ᙮ ᐆ ᒫᒃ ᑭᔦᐦ ᑳ ᐊᑎ ᐅᔥᑳᒡ ᒑᐧᑳᓐ ᐋ ᐄᔑ ᐋᐱᒋᐦᑖᑭᓂᐧᐃᒡ ᑭᔦᐦ ᑳ ᐊᑎ ᒥᔑᐦᑖᐱᔑᒡ ᐊᓐ ᒑᐧᑳᓐ ᐋ ᒫᔦᒋᐦᐄᐧᐋᒡ ᐋ ᐅᐦᒋᐱᔑᒡ ᐊᓂᑎᐦ ᐋ ᐅᐦᒋ ᐅᔑᐦᑖᑭᓂᐧᐃᒡ ᒑᐧᑳᓐ, ᐋᔦᐧᐃᒄ ᑭᔦᐦ ᑳ ᐊᑎ ᑖᑭᐦᐆᑯᒡ᙮

ᐊᓐ ᒫᒃ ᐧᐄᓭᐧᐊ 1960 ᑳ ᐃᔅᐱᔑᒡ, ᐋᑯᑎᐦ ᑳ ᐊᑎ ᒋᔅᒫᔑᐦᑖᑯᐦᒡ ᓈᔥᒡ ᐋ ᒌ ᓃᑎᐦᐆᑯᒡ ᐱᓯᑯᓂᒑᐤ ᐱᔦᓯᐅᒡ ᐊᓂᔦ ᒥᓂᑑᔑᐤ ᐱᒦᔨᐤ ᑳ ᐋᐱᒋᐦᑖᔨᒡᐦ ᓂᐦᑖᐅᒋᐦᒑᓯᐤᐦ᙮ ᐋᑯᑎᐦ ᐊᓂᑎᐦ ᒑᑳᑦ ᒋᐦᒋᐧᐊ ᓂᒥ ᐅᐦᒋ ᓅᑯᐦᐄᑯᒡ ᐋ ᓈᔥᐱᒋᐦᐋᑭᓂᐧᐃᒡ ᐊᓂᒌ ᓅᒋᐦᔫᐧᐋᓯᐅᒡ ᑭᔦᐦ

ᓅᒋᐦᔫᐧᐋᓯᐤ

ᒥᔅᑎᓯᐅᒡ ᐊᓂᔦ ᑳ ᒥᔥᑎᔦᔦᐧᐃᐦᑖᑭᓂᐧᐃᔨᒡ ᐊᓂᔫᐦ ᒥᓂᑑᔑᐤ ᐱᒦᔨᐤ ᐊᓂᑎᐦ ᐊᔅᒌᐦᒡ᙮ 1939 ᐅᔥᑭᒡ ᒌ ᒥᔅᑭᐧᐋᐦᑖᑭᓂᐤ ᐊᓐ ᒥᓂᑑᔑᐤ ᐱᒦ DDT ᑳ ᐃᔑᓂᐦᑳᑖᒡ, ᐋᒄ ᒫᒃ 1947 ᐅᔥᑭᒡ ᒌ ᐋᐱᑎᓐ᙮ ᓈᔥᑖᐧᐹᐦ ᒫᒃ ᒌ ᒥᐧᔦᔨᐦᑖᑭᓂᐤ ᐊᓐ ᐅᔥᑭᒡ ᑳ ᐊᑎ ᐋᐱᑎᐦᑖᑭᓂᐧᐃᒡ, ᑭᔦᐦ ᒥᓯᐧᐊ ᒥᔅᑖᔅᑭᒥᒡ ᒌ ᐋᐱᑎᓐ ᐋ ᓂᐱᐦᐋᑭᓂᐧᐃᒡ ᓯᒋᒫᐅᒡ ᑭᔦᐦ ᐊᓂᒌ ᑯᑎᑭᒡ ᒥᓂᑑᔑᒡ ᑳ ᐅᑖᐦᑯᓯᐧᐃᓂᒡ, ᑭᔦᐦ ᐊᓂᑖᐦ ᐋ ᓂᐦᑖᐅᒋᐦᒑᓂᐧᐃᒡ ᒐ ᒌ ᓂᐱᐦᐋᑭᓂᐧᐃᒡ ᒥᓂᑑᔑᒡ ᐋ ᐄᔦᔦᐧᐃᐦᑖᒡ ᓂᐦᑖᐅᒋᐦᒋᑭᓐᐦ᙮ ᐋᒄ ᒫᒃ 1960 ᑳ ᐃᔅᐱᔑᒡ, ᐋᑯᑎᐦ ᒑᒃ ᑳ ᐊᑎ ᒥᔅᑭᐧᐋᐦᑖᑭᓂᐧᐃᒡ ᐋ ᒌ ᒫᔦᒋᐦᐄᐧᐋᒡ ᐊᓐ ᒥᓂᑑᔑᐤ ᐱᒦ ᑭᔦᐦ ᐱᔥᒡ ᐋ ᒌ ᑖᑭᐦᐆᑯᒡ ᐊᐅᐦᑳᓂᒡ ᑭᔦᐦ ᐱᔦᓯᐅᒡ᙮ ᐊᓂᒌ ᒥᔅᑎᓯᐅᒡ ᑭᔦᐦ ᓅᒋᐦᔫᐧᐋᓯᐅᒡ, ᐋᔦᐧᐃᒄ ᑳ ᐊᑎ ᒥᓯᐦᑖᐱᔨᔨᒡ ᐊᓂᔦ ᒥᓂᑑᔑᐤ ᐱᒦᔨᐤ ᐊᓂᑎᐦ ᐧᐃᔫᐧᐋᐦᒡ ᑭᔦᐦ ᓈᔥᒡ ᐋ ᒌ ᔔᐅᓂᔨᒡᐦ ᐅᔅᑭᓈᐧᐋᓂᐧᐋᐤᐦ, ᐋᐅᒄ ᒫᒃ ᓂᒧᔨ ᑯᔨᔅᒄ ᐅᐦᒋ ᒌ ᐱᓈᐧᐋᐅᒡ᙮ ᒑᑳᑦ ᒫᒃ ᒋᐦᒋᐧᐊ ᒌ ᐊᑎ ᓈᔥᐱᒋᐦᐄᑯᒡ ᐅᒌ ᓃᔥ ᐱᓯᑯᓂᒑᐤ ᐱᔦᓯᐅᒡ ᐅᔦ ᑳ ᐄᔑ ᑖᑭᐦᐆᑯᒡ᙮ ᐋᒄ ᒫᒃ 1979 ᑳ ᐃᔅᐱᔑᒡ, ᐋᑯᑎᐦ ᑳ ᔖᓂᐦᑖᑭᓂᐧᐃᒡ ᐋ ᐋᐱᒋᐦᑖᑭᓂᐧᐃᒡ ᐊᓐ ᒥᓂᑑᔑᐤ ᐱᒦ᙮ ᐃᔅᐱᓐ ᒫᒃ ᐊᓐ ᑳ ᔖᓂᐦᑖᑭᓂᐧᐃᒡ, ᐋᑯᑎᐦ ᑳ ᓅᑯᐦᒡ ᓈᓈᒥᒌᒻ ᐋ ᐊᑎ ᒥᐦᒑᑎᒡ ᐊᓂᒌ ᓅᒋᐦᔫᐧᐋᓯᐅᒡ ᑭᔦᐦ ᒥᔅᑎᓯᐅᒡ, ᒥᒄ ᒫᒃ ᐋᔥᒄ ᒥᔅᑭᐧᐋᐦᑖᑭᓂᐤ ᐋ ᐃᐦᑎᑯᐦᒡ ᐊᓐ ᒥᓂᑑᔑᐤ ᐱᒦ ᐊᓂᑎᐦ ᐊᔅᒌᐦᒡ᙮

ᐋ ᐄᔑ ᑯᒋᐦᒌᑭᓂᐧᐃᒡ ᒫ ᐅᐦᒋ ᓈᑭᑐᐧᐋᔮᒫᑭᓂᐧᐃᒡ

ᐊᓂᔮ ᒫᒃ ᑳ ᐄᔑ ᒌᑭᐦᐆᑯᒡ ᒥᓂᑑᔑᐤ ᐱᒦᔮᐤ ᐊᓂᔩ ᐱᓯᑯᓂᒐᐤ ᐱᔦᓯᐅᒡ, ᐋᑯᑎᐦ ᑳ ᐧᐋᐱᐦᑎᒥᐦᑯ ᐊᓐ ᒋᔦᓂᐤ ᐋ ᐊᑎ ᐃᐦᑎᔮᐦᑯ ᒑᑳᐨ ᐋ ᓈᔥᒡ ᐋ ᒌ ᓈᔥᐱᒋᐦᐄᑯᒡᕽ ᒥᔊ ᒫᒃ ᐊᓐ ᑳ ᒋᔅᒑᔮᐦᒌᑯᐦᒡ 1970 ᐧᐄᓭᐧᐋ ᑳ ᐃᔅᐱᔮᔨ, ᐋᑯᑎᐦ ᑳ ᒋᐦᒋᐱᔮᔨ ᐋ ᓂᑑᒋᔅᒑᔮᒫᑭᓂᐧᐃᒡ ᑮᔦᐦ ᐋ ᒌ ᐧᐄᐦ ᓂᐦᒌᐅᒋᐦᐋᑭᓂᐧᐃᒡ ᐊᓂᔩ ᐱᔦᓯᐅᒡ ᒑᑳᐨ ᐋ ᒌ ᐧᐃᓂᐦᐋᑭᓂᐧᐃᒡ, ᐋᑯᑎᐦ ᑮᔦᐦ ᑳ ᒋᔅᒑᔮᐦᑎᔦᑭᓂᐧᐃᒡ ᐊᐧᐋᓂᔩ ᐊᓂᔮ ᐋ ᐊᑎ ᐃᔅᐱᔮᔮᒡᐦ ᐅᔮᐦ ᐱᔦᓯᐤᐦ ᑮᔦᐦ ᐊᓂᔮ ᒑᐧᑳᔮᐤ ᐋ ᐄᔑ ᒌᑭᐦᐆᑯᔮᒡᐦ ᑮᔦᐦ ᒌᓂᒌᐦ ᒑ ᒌ ᐅᐦᒋ ᐧᐄᒋᐦᐋᑭᓂᐧᐃᔮᒡ ᒦᓐ ᑳᐤ ᒑ ᒌ ᐃᐦᒌᔮᒡᐦᕽ

ᐋᑎ ᒥᓯᐧᐋ ᒌᐱᑑ ᐃᑎᒋᒫᑭᓂᐧᐃᒡ ᐊᓂᔩ ᐱᓯᑯᓂᒐᐤ ᐱᔦᓯᐅᒡ ᐊᓂᔮ ᐋ ᐄᔑ ᐧᐄᒋᐦᐄᐧᐋᐱᔮᐦᒌᒡ ᐊᔅᑮᔮᐤ, ᐋᐅᑯ ᒫᒃ ᐊᔦᐱᒡ ᐧᑳᔑᓈᑯᐦᒡ ᐊᑎᑑ ᓈᔥᒡ ᒑ ᐧᐄᐦ ᐧᐄᒋᐦᐋᑭᓂᐧᐃᒡ ᐊᓂᔩ ᓈᔥᒡ ᑳ ᒌᑭᐦᐆᑯᒡ ᐋ ᐃᐦᑎᔮᒡᐦ ᐊᐧᐋᔮᐤᐦ ᑮᔦᐦ ᐊᓂᔩ ᒑᑳᐨ ᒋᐦᒋᐧᐋ ᑳ ᐊᑎ ᓈᔥᐱᒋᐦᐋᑭᓂᐧᐃᒡ ᐅᐦᒋ ᐊᓂᔮ ᑳ ᐊᑎ ᐃᐦᑎᓈᓂᐧᐃᔮᒡᕽ

ᐋ ᐧᐋᐱᐦᑏᐧᐋᓂᐧᐃᒡ ᐊᓂᑎᐦ ᐋ ᐅᐦᒋ ᒋᔅᑯᑎᒫᑳᓂᐧᐃᒡ

ᐊᓂᔮ ᒫᒃ ᐧᑳᔥᒌᐦ ᒑ ᒌ ᐃᔅᐱᑭᓂᐧᐃᒡ ᐊᓂᔮᔮᐤ ᒑᑳᐨ ᑳ ᐊᑎ ᓈᔥᐱᒋᐦᐄᑯᒡ ᐊᓂᔩ ᒥᔅᑎᓯᐤ, ᔫᒋᐦᔦᐧᐋᓯᐤ ᑮᔦᐦ ᒥᒋᓯᐤ, ᒫᐅᔮ ᑳ ᐄᔑ ᐱᒋᔅᑎᓂᐦᒃ ᑯᐯᒃ ᑎᐸᐦᔮᐦᒋᒑᓯᐤ ᒑ ᐄᔑ ᒋᔅᒋᓂᐧᐋᐱᐦᒌᑭᓂᐧᐃᔮᒡᐦ ᐊᓂᑎᐦ ᐊᓂᔮ ᒑ ᒌ ᐅᐦᒋ ᐧᐄᒋᐦᐋᑭᓂᐧᐃᔮᒡᐦ ᐅᔮᐦ ᐱᓯᑯᓂᒐᐤ ᐱᔦᓯᐤᐦ:

- ᑳ ᐲᐦᒑᐱᑎᑭᓂᐧᐃᒡ *ᐧᐃᔓᐧᐋᐧᐃᓐ ᐋ ᓈᓈᑭᒋᐦᐋᑭᓂᐧᐃᒡ ᐱᔦᓯᐅᒡ ᑮᔦᐦ ᐊᐅᐦᑳᓂᒡ ᐋ ᐃᒑᔮᒫᑭᓂᐧᐃᒡ ᒫ ᒌ ᒫᐦᒋᔮᒡ;*
- ᐋ ᓈᑭᑐᐧᐋᔮᐦᒌᑭᓂᐧᐃᔮᒡᐦ ᐊᓂᔮᐦ ᐊᔅᒌᐦ ᐋ ᐊᑎ ᐃᐦᒌᒡ;
- ᐋ ᐧᐄᒋᐦᒑᑭᓂᐧᐃᒡ ᐋ ᓂᑑᒋᔅᒑᔮᒫᑭᓂᐧᐃᒡ ᑯᐯᒃ ᐱᓯᑯᓂᒐᐤ ᐱᔦᓯᐅᒡ;
- ᐋ ᓈᑭᑐᐧᐋᔮᒫᑭᓂᐧᐃᒡ ᐱᓯᑯᓂᒐᐤ ᐱᔦᓯᐅᒡ ᐅᐦᒋ ᐊᓂᔮ ᐋᑳ ᒫ ᑳᐦᒋᔥᑎᓈᑭᓂᐧᐃᒡ ᐱᔦᓯᐤᐦ ᓈᔥᑦ ᐱᔮᒫᓂᔑᔑᒡ ᓈᔥᑦ ᐧᐋᐤᐦ ᑮᔦᐦ ᐋ ᐊᒌᐧᐋᓂᐧᐃᒡ ᓈᔥᑦ ᐋ ᐧᐄᐦ ᓂᐱᐦᐋᑭᓂᐧᐃᑦ;
- ᐋ ᒌ ᐅᔑᐦᒌᒡ ᐊᓐ ᒥᓯᓂᐦᐄᑭᓐ ᐅᐦᒋ ᐆ ᐋ ᐄᔑ ᒥᓯᓈᒌᒡ ᐅᐦᒋ ᐊᓂᔩ ᐋ ᒌ ᐅᔑᐦᒌᒡ *ᑳ ᒫᒎᐱᐠ ᐧᐃᓂᐦᐄᒑᓯᐅᐠ ᑯᐯᒃ* (http://www.ftgq.qc.ca), ᐋᑯᑎᐦ ᐋ ᒥᓯᓈᒌᒡ ᐊᓐ ᐋ ᐧᐃᓂᐦᐋᒨᐧᐋᑭᓂᐧᐃᑦ ᒥᐦᐄᐦᑮᓐ, ᒑᓂᒌᐦ ᒫ ᒌ ᐃᐦᑎᓈᓂᐧᐃᒡ ᒫ ᐋᑳ ᒌ ᑎᑯᔦᓂᐧᐃᒡ ᐊᓐ ᐱᓯᑯᓂᒐᐤ ᐱᔦᓯᐤ;
- ᐋ ᒋᔅᒑᔮᐦᑎᔦᑭᓂᐧᐃᒡ ᐊᐧᐋᓂᔩ ᐅᑎᐦ ᑯᐯᒃ ᐊᓂᔮ ᐋ ᐊᑎ ᐃᔅᐱᔮᔮᒡᐦ ᐱᓯᑯᓂᒐᐤ ᐱᔦᓯᐤᐦ, ᑮᔦᐦ ᐊᓂᔩ ᒉᐃᒥᔅ ᐯᐃ ᐄᔮᔮᐅᒡᕽ

ᐊᓂᒑᐦ ᒫᒃ ᒌᐧᐋᑎᓂᐦᒡ ᑯᐯᒃ ᑳ ᐃᐦᒑᑦ, ᒦᓐ ᐸᔮᑯ ᐅᐦᐆᒥᓯᐤ ᒥᓯᓈᓯᒨ ᐊᓂᑎᐦ ᐋ ᐃᒑᔮᒫᑭᓂᐧᐃᑦ ᐋᑯᔑ ᒫ ᓈᑭᑐᐧᐋᔮᒫᑭᓂᐧᐃᑦ ᐅᐦᒋ ᐊᓂᔮ ᐋ ᐊᑎ ᒫᐦᒋᔮᑦᕽ

ᐱᓯᑯᓂᒑᐤ ᐱᔮᓯᐤ ᓂᑐᐦᑯᔨᓂᑭᒥᒄ

ᐋᒄ ᒫᒃ ᒋᔒᐦᒋᒥᑎᓈᓐ ᒑ ᐹᒋ ᐧᐄᐦᑎᒫᒄ ᐊᓐ ᐋ ᒥᔅᑭᐧᐋᐦᐋᒄ ᐋ ᒥᐧᔑᑭᓂᐧᐃᑦ ᓈᔥᑦ ᒫᒃ ᐋ ᓂᐱᑦ ᐱᔮᓯᐤ ᐊᓂᑖᐦ ᑳ ᓈᑭᑐᐧᐋᔨᐦᑎᐦᒡ ᓂᑑᐦᐅᐧᐃᓂᔨᐤ ᐅᒥᓯᓂᐦᐄᒑᐅᑭᒥᑯᐧᐋᐦᒡ ᐅᐦᒋ ᐊᓂᑖᐦ ᒌᐧᐋᑎᓂᐦᒡ ᑯᐯᒃ, ᑯᐯᒃ ᑎᐹᔨᐦᒋᒑᓯᐤ ᑳ ᓈᓈᑭᒋᐦᑖᑦ ᐊᔅᒌᐦᒡ ᐋ ᐅᐦᑎᓂᑭᓂᐧᐃᔨᒡᐦ ᒑᐧᑳᔨᐤ ᑭᔮᐦ ᓂᑑᐦᐅᐧᐃᓂᔨᐤ, ᒫᐅᔮ ᐋ ᐃᑎᓯᓈᓱᒡ: 418-748-7701 ᓈᔥᑦ ᒫᒃ 418-748-7744᙮ ᐃᔅᐱᓐ ᒫᒃ 1986 ᑳ ᐃᔅᐱᔨᒡ, ᐊᓂᒌ ᐋ ᒥᔅᑭᐧᐋᑭᓂᐧᐃᒡ ᐋ ᒥᐧᔑᑭᓂᐧᐃᒡ ᐱᓯᑯᓂᒑᐤ ᐱᔮᓯᐅᒡ, ᐋᑯᑎᐦ ᐋ ᓂᑐᐦᑯᐦᐧᐋᑭᓂᐧᐃᒡ ᐊᐅᐦᑳᓐ ᓂᑐᐦᑯᔨᓂᑭᒥᑯᐦᒡ ᐊᓂᑖᐦ ᐹᔕᒡ ᐧᒫᓚᔮᐦᒡ, ᐊᓂᑖᐦ ᓴᐃᓐᑦ "ᐋᔮᓯᓐᑦ ᑳ ᐃᔑᓂᐦᑳᑖᒡ᙮ ᐋᔑᑯᒧᐱᐳᓐᐦ ᒫᒃ, ᐊᓐ ᓂᑐᐦᑯᔨᓂᑭᒥᒄ ᐧᐄᓵᐧᐋ 300-400 ᒥᔮᑭᓂᐧᐃᐧᐃᒡ ᐱᓯᑯᓂᒑᐤ ᐱᔮᓯᐤᐦ ᒑ ᓂᑐᐦᑯᐦᐧᐋᒡ ᐅᐦᒋ ᐅᑖᐦ ᒥᓯᐧᐋ ᑯᐯᒃ ᐋ ᐅᐦᒋᐱᔨᔨᒡᐦ᙮ ᐧᐄᓵᐧᐋ ᒫᒃ 40% ᐅᒌ ᒦᓐ ᒌᐧᐋᓈᑭᓂᐧᐃᐧᐃᒡ ᐊᓂᑖᐦ ᑳ ᐅᐦᑎᓈᑭᓂᐧᐃᒡ᙮ 1986 ᐅᔥᑭᒡ ᒌ ᒋᐦᒋᐱᔨᐤ ᐆ ᓂᑐᐦᑯᔨᓂᑭᒥᒄ, ᐋᐅᒄ ᑳ ᒋᐦᒋᐱᔨᐦᑖᑦ ᑮ ᕕᑎᔅᒉᓇᓪᑦ, ᐋᐅᒄ ᐊᐅᐦᑳᓐ ᓂᑐᐦᑯᔨᓐ ᑭᔮᐦ ᒎᔥ ᑯᔨᔅᒄ ᒌ ᓈᑭᑐᐧᐋᔨᒫᐤ ᐊᓂᔮᐦ ᑳ ᓂᑐᐦᑯᐦᐧᐋᑦ᙮

ᐋ ᐅᔑᑯᐦᐅᑦ ᔖᒋᐦᔮᐧᐋᓯᐤ

ᐊᓂᔮ ᒫᒃ ᒫ ᒌ ᐅᐦᒋ ᐧᐄᒋᐦᑖᑭᓂᐧᐃᔨᒡ ᐅᔮ ᐊᐅᐦᑳᓐ ᓂᑐᐦᑯᔨᓂᑭᒥᑯᔨᐤ ᑭᔮᐦ ᒫ ᒌ ᐧᐋᐃᓯᓈᐱᔨᐦᑖᑭᓂᐧᐃᒡ ᐊᓐ ᐋ ᒌᐧᐋᓈᑭᓂᐧᐃᒡ ᐊᓂᒌ ᐱᓯᑯᓂᒑᐤ ᐱᔮᓯᐅᒡ ᐊᓂᑖᐦ ᑳ ᐅᐦᑎᓈᑭᓂᐧᐃᒡ, ᐊᓐ ᑮ ᕕᑎᔅᒉᓇᓪᑦ ᒌ ᒋᐦᒋᐱᔨᐦᑖᐤ ᐊᓂᔮ ᐋ ᒫᒨᐱᓈᓂᐧᐃᒡ *ᑯᐯᒃ ᑳ ᓂᔥᑐᐱᔥᑎᑭᓂᐧᐃᒡ ᐋ ᐧᐄᐦ ᐧᐄᒋᐦᐋᑭᓂᐧᐃᒡ ᐱᓯᑯᓂᒑᐤ ᐱᔮᓯᐅᒡ* (UQROP)᙮ ᐧᐄᐱᒡ ᒫᒃ ᐊᓐ ᑳ ᐊᑎ ᒋᐦᒋᐱᔨᒡ, ᐅᒌ ᐋ ᒫᒨᐱᒡ ᐅᑖᐱᑎᓰᐧᐃᓂᐧᐋᐤ, ᐋᔦᐧᐃᒄ ᑳ ᐃᔑᓈᑯᐦᑖᒡ ᐊᓂᔮ ᒫ ᒌ ᒋᔅᒑᔨᐦᑖᑯᐦᑖᒡ ᐋ ᐃᔅᐱᔨᔨᒡᐦ ᐊᓂᔮ ᐱᓯᑯᓂᒑᐤ ᐱᔮᓯᐅᒡ᙮ ᐋᑯᑖᐦ ᑳ ᐊᑎ ᐃᔅᐱᔨᒡ ᐊᐧᐋᓂᒌ ᐊᓂᑖᐦ ᓂᓈᐦᑰ ᒋᔅᑯᑎᒫᑑᑭᒥᒄᐦ ᐋ ᒌ ᐧᐄᐦᑎᒧᐧᐋᒡ ᒋᔅᑯᑎᒧᐧᐋᑭᓐᐦ ᐊᓂᔮ ᐋ ᐊᑎ ᐃᔅᐱᔨᔨᒡᐦ ᐅᔮᐦ ᐱᔮᓯᐤᐦ᙮ ᐃᐦᑎᑯᓂᔨᐤ ᑭᔮᐦ ᐊᓂᑖᐦ ᒫ ᒌ ᐧᐋᐱᒫᑭᓂᐧᐃᒡ ᐊᓂᒌ ᐱᓯᑯᓂᒑᐤ ᐱᔮᓯᐅᒡ ᒫᐧᑳᒡ ᐋ ᓃᐱᓂᔨᒡ᙮ ᐋᔦᐧᐃᒄ ᐅᒌ ᑳ ᒫᒨᐱᒡ ᐋ ᐄᔑ ᐧᐋᐱᐦᑎᔨᐧᐋᒡ ᑭᔮᐦ ᐋᑯᑖᐦ ᐊᓂᑖᐦ ᐋ ᐃᐦᑎᑯᐦᒡ ᓴᐃᓐᑦ ᒌᑦ, ᐋᑯᑎᐦ ᒫᒃ ᐊᓂᑎᐦ ᒫᐅᒡ ᒫᐦᒑᑎᒡ ᐱᔅᑯᐃᓂᒑᐤ ᐱᔮᓯᐅᒡ ᐋ ᑭᓂᐧᐋᔨᐦᑖᑯᓯᒡ ᐅᑎᐦ ᑯᐯᒃ ᐊᔅᒌᐦᒡ᙮

ᒥᔅᑎᓯᐤ ᐋ ᓂᑑᒋᔅᒑᔨᒫᑭᓂᐧᐃᑦ

ᒌᓇ ᒫ ᐃ"ᑎᔨᓇ ᐋ ᒥᔅᑭ·ᐃᑦ ᐋ ᒥ·ᔒᑭᓂ·ᐃᑦ ᐱᓯᑯᓂᒐᐤ ᐱᔫᓯᐤ

ᐋᐅᵈ ᓃᐢᑎᒻ ᒫ ·ᐄ" ᒫᐢᑎᓈ"ᐅᔨᓇ ᒌ·ᐹ" ᐋ ᓂᑐ·ᐋᔨ"ᑎ"ᑊ ᐊᓇ ᐱᓯᑯᓂᒐᐤ ᐱᔫᓯᐤ ᒫ ·ᐄᒋ"ᐄᑦₓ ᐋᔑᑯᒧᐳᓐ" ᒫᑊ ᑭᔨ·ᐸ ᒫᔫᑭᓂ·ᐃᒡ ᐱᔨᒫᓂᔑᐢ" ᐋ ᔩᑯᓂᔨᒡ, ᐋᑳ ᓈᐢᑎᔨᒡ ᐅᔫᐢᑎᔨᒡ" ᒥᵈ ᐋᑳ ᐋᐢᵈ ᐱᒥ"ᔫᔑᔨᒡ"ₓ ᐋ ·ᐋᐱᒥᑦ ᒫᑊ ᐊᓇ ᐱᔨᒫᓂᔑᐢ ᐋ ᐅᔅᒌᑯᓈᑦ, ᓂᒥ ᒋᑭ ᐱᒫᔨᒫᐤₓ ·ᐋᐢ ᐋᔫᐱᒡ ᑭᑎ ᐊᔑᒥᑰ ᐅᓃᒋ"ᐄᵈ"ₓ ᒥᵈ ᒫᑊ ᒋ"ᒋ·ᐋ ᐋ ᒥ·ᔒᑭᓂ·ᐃᑦ ᐊᓇ ᐱᔨᒫᓂᔑᐢ, ᐋᑯᑎ" ᒫ ᐅᑎᓂᑦ, ᒥᵈ ᒫ ᐃᔫ·ᑳᒦᐢᑎᒧᑦ ᐅᔅᑯᑎᒫᑭᓇ ᑭᔫ" ᐅᐢᑭᔑ"ₓ ᐋ ᒋᔅᐱᑎᔫᒡ ᐋᔅᑎᓯᒡ ᒋᑭ ᒌ ᒋᑭᔅᒐᓇ ᐋ ᐅᑎᓂᑦ ᐊᓇ ᐱᔨᒫᓂᔑᐢₓ ᐊᓂᑎ" ᒥᓯᓂ"ᐄᑭᓈᒥᓂ·ᐃᑎ"ᒡ ᒫ ᐲᑎ"ᐆᑦ ᐋ ᐹ"ᐱᑯᓈᔫᔨᒡ ᐊᓂᑎ" ᒫ ᒌ ᐅ"ᒋ ᔫ"ᔫᑦₓ ᐋᐅᵈ ᒫ ᐊᔨᑎᒣᒡ ᒫ ᐱᒋᔅᑎᓂᒫᵈ ᐋ ᒌ ᐲᓯᐱᑎᑭᓂ·ᐃᒡ ᒥᓯᓂ"ᐄᑭᓈᒥᓇ ᐊᓂᑎ" ᓃᒣ"ᒡₓ ᒫᑊ ᒫ ᐊᔨᒥ"ᐋᵈ ᐊᓇ ᔫᐱᑎᔐᑦ ᐊᓂᑎ" ᐋ ᓈᑭᑐ·ᐋᔨ"ᒐᑭᓂ·ᐃᔨᒡ ᓂᑑ"ᐅ·ᐃᓂᔨᐤ" ᐅᒥᓯᓂ"ᐄᒫᐅᑭᒥᑯ·ᐋ"ᒡ ᒌ·ᐋᑎᓂ"ᒡ ᑯᐯᑊ, ᑯᐯᑊ ᑎᐹᔨ"ᒋᒐᓯᐤ ᑳ ᓈᓈᑭᒋ"ᒐᑦ ᐋᔅᒌ"ᒡ ᐋ ᐅ"ᑎᓂᑭᓂ·ᐃᔨᒡ ᒫ·ᑳᔨᐤ ᑭᔫ"

ᓵ"ᑯᑎᒧ

ᓂᑑ"ᐅ·ᐃᓂᔨᐤ, ᒫᐅᔫ ᐋ ᐃᑎᓯᓈᓱᒡ: 418-748-7701 ᓈᐢᑦ ᒫᑊ 418-748-7744, ᑭᔫ" ᒫᑊ ᐊᓂᒌ ᑯᐯᑊ ᑳ ᓂᐢᑐᐱᐢᑎᑭᓂ·ᐃᒡ ᐋ ·ᐄ" ·ᐄᒋ"ᐋᑭᓂ·ᐃᒡ ᐱᓯᑯᓂᒐᐤ ᐱᔫᓯᐤ", ᐋᵈ ᒫᑊ ᑏ·ᐋ"ᒡ ᒫ ᒌ ᓂᑐ"ᑯ"·ᐋᑭᓂ·ᐃᔨᒡ"ₓ

ᑳᒋᒡ ᒫ ᐱᒥᐱᔨᒡ ᐋᐱᑎᔻ·ᐃᓇ

ᐱᐳᓂᓯᐤ

ᐋᑎ ᓈᐢᒡ ᒋᐢᑎᒫᐅ"ᒡ ᐆ ᒫ ᒌ ·ᐄᒋ"ᒌᑭᓂ·ᐃᒡ ᒫ ᒌ ᒦᓄ·ᐋᒋ"ᐋᑭᓂ·ᐃᒡ ᐊᓂᒌ ᐋ ᒥ·ᔒᑭᓂ·ᐃᒡ ᐱᓯᑯᓂᒐᐤ ᐱᔫᓯᐅᒡ, ᐋᑎᑑ ᓈᐢᒡ ᒋᐢᑎᒫ·ᐃᓇ ᒫ ᒌ ᓈᑭᑐ·ᐋᔨᒫᑭᓂ·ᐃᒡ ᑭᔫ" ᒫ ᒌ ᓈᑭᑐ·ᐋᔨ"ᒌᑭᓂ·ᐃᔨᒡ ᐊᓂᑎ" ᐋ ᐊᑎ ᐃ"ᒌᑦₓ ᐊᓂᑎ ᒫᑊ ᒫ ᒌ ᐅ"ᒋ ᒋᔅᒐᔨ"ᑎᒥ"ᵈ ᒌᓇ ᐋ ᐃᔅᐱᔨᒡ ᐊᓂᒌ ᐱᓯᑯᓂᒐᐤ ᐱᔫᓯᐅᒡ, ᐋᑯᑎ" ᐊᓂᔫ ᑯᔨᔅᵈ ᐋ ᓂᑑᒋᔅᒐᔨᒫᑭᓂ·ᐃᒡ ᐊᓂᒌ" ᐋ ᐃ"ᒌᒡ ᑭᔫ" ᐋᑳ ᒥᑯᐢᑳᒋ"ᐋᑭᓂ·ᐃᒡₓ ᑭᒋ ᒌ ᐹᒋ ·ᐄᒋ"ᐄᓈᓇ ᐊᓇ ᐋ ᐹᒋ ·ᐄ"ᑎᒫᵈ ᐋ ·ᐋᐱᒫ"ᵈ ᐊᓇ ᐱᓯᑯᓂᒐᐤ ᐱᔫᓯᐤ, ᓈᐢᑦ ᒫᑊ ᐋ ·ᐋᐱ"ᑎ·ᒫᵈ ᐋ ᐅᒋᐢᑐᓂᑦₓ ᐃ"ᑎᑯᓇ ᐊᓇ ᒥᓯᓂ"ᐄᑭᓇ ᐊᓇ ᒫ ᒌ ᓵᑭᔅᒋᓂᒌᔫᵈ ᐅ"ᒋ ᐊᓇ ᐋ ᐄᔑ ·ᐋᐱᒫ"ᑯᒡ ᐱᓯᑯᓂᒐᐤ ᐱᔫᓯᐅᒡ ᐊᓂᒌ ᐋ ᒌ ᐅᔑ"ᒌᒡ ᑳ ᓈᓈᑭᒋ"ᒌᑦ ᓂᑑ"ᐅ·ᐃᓂᔨᐤ ᐅ"ᒋ ᐊᓇ ᑯᐯᑊ ᑎᐹᔨ"ᒋᒐᓯᐤ ᑳ ᓈᓈᑭᒋ"ᒌᑦ ᐋᔅᒌ"ᒡ ᐋ ᐅ"ᑎᓂᑭᓂ·ᐃᔨᒡ ᒫ·ᑳᔨᐤ ᑭᔫ" ᓂᑐ"ᐆ·ᐃᓂᔨᐤ, ᐋᑯᑎ" ᐅᑎ" ᐋ ᐋᓂᔅᑯ·ᐃᓯᓈᒌᒡ ᐅᑎ" ᒥᓯᓂ"ᐄᑭᓂ"ᒡₓ ᐋᐅᵈ ᒫᑊ ᒫ ᓵᑭᔅᒋᓂᒌᔫᵈ ᑭᔫ" ᒫ ᐃᑎᔑ"ᐋᒫᵈ ᐊᓂᒌ" ᓂᑑ"ᐅ·ᐃᓇ ᑳ ᓈᓈᑭᒋ"ᒌᒡ ᐅᒥᓯᓂ"ᐄᒫᐅᑭᒥᑯ·ᐋᐤ ᓈᐢᑦ ᒫᑊ ᐊᓂᒌ" ᓂᑑ"ᐅ·ᐃᓂᔨᐤ ᑳ ᓈᑭᑐ·ᐋᔨ"ᑎ"ᒡ ᐅᒥᓯᓂ"ᐄᒫᐅᑭᒥᑯ·ᐋᐤ ᐊᓂᒌ" ᒌ·ᐋᑎᓂ"ᒡ ᑯᐯᑊ ᐊᓂᒌ" 951 boulevard Hamel, Chibougamau G8P 2Z3ₓ

ᐊᓂᑖᐦ ᒫᒃ ᐅᑖᐦᐠ, ᒨᔥ ᒌ ᒥᐧᔮᐦᑎᒧᐠ ᐊᐧᐋᓂᒌ ᐊ ᐧᐋᐱᒫᐠ ᐱᓯᑯᓂᒑᐤ ᐱᔮᓯᐤᐦ᙮ ᓂᔮᓂᑯᑐᓐᐦ ᒫᒃ ᒌ ᒋᔥᑖᔭᐦᑖᑯᐦᐧᐋᐅᐠ ᑭᔮᐦ ᓂᔮᓂᑯᑐᓐᐦ ᒌ ᐧᐃᓈᒋᐦᐋᐅᐠ, ᒥᒄ ᒫᒃ ᓂᒧᔭ ᓂᐦᑖ ᑭᐅᐦᒋ ᐃᑖᔮᒪᓂᐧᐃᐠ ᒑ ᐊᑳ ᔮᐱᑖᔭᒥᐦᑯᐠ᙮ ᒥᒄ ᒫᒃ ᐸᔭᒄ ᒑᐧᑳᓐ ᒑᔥᑎᓈᔮᔭᐦᑖᑯᓐ, ᑭᔭᐧᐸ ᐊ ᐃᐦᑎᑯᓂᔭᔅ ᑭᔮᐦ ᐧᐋᐧᐋᐤ ᒑ ᒌ ᐃᐦᑖᐠ ᐊᓂᒌ ᐱᓯᑯᓂᒑᐤ ᐱᔮᓯᐅᐠ ᐅᑎᐦ ᐊᔅᑮᐦᐠ᙮ ᒥᔖ ᒫᒃ ᒥᓯᐧᐋ ᒫᐦᒋᔮᐧᑖᐧᐊ, ᐋᐅᒄ ᒋᔮᓂᐤ ᒑ ᑖᒪᔮᐦᑖᑯᓯᔮᐦᒄ ᑭᔮᐦ ᒥᔥᑎᐦᐄ ᒋᑭ ᐧᐃᓂᐦᑖᓈᓂᐤ ᒑᐧᑳᓐ᙮ ᐋᐅᒄ ᒋᔮᓂᐤ ᒥᓯᐧᐋ ᐊ ᐄᔭᔭᐅᔭᐦᒄ ᐅᑎᐦ ᐊᔅᑮᐦᐠ ᑳ ᐃᐦᑑᑎᒥᐦᒄ ᒑᐧᑳᓐ ᐊ ᐊᑎ ᐧᐃᓂᐦᑎᐦᐠ, ᔖᔥ ᒫᒃ ᐃᔑᓈᑯᓐ ᐋᑯᔥ ᒑ ᐧᐄᐦ ᐧᐄᒋᐦᑖᔭᐦᒄ ᐋᑲ ᒑ ᒌ ᐧᐃᓂᐦᑎᐦᐠ᙮

ᐧᐋᐱᑭᔮᐤ

ᒫᐧᑳᐠ ᒫᒃ ᐅᑎᐦ ᑯᐯᒃ ᐊᔅᑮᐦᐠ, ᓂᒧᔭ ᐃᐦᑖᐤ ᐱᓯᑯᓂᒑᐤ ᐱᔮᓯᐤ ᐧᐋᔖ ᐊ ᒥᐦᒫᑎᒃ᙮ ᒥᒄ ᒫᒃ ᐧᑳᔥᑖᐦ ᐃᔑᓈᑯᓐ, ᐊᑎᑑ ᒋᐱᐦ ᒥᔦᓈᑯᓐ ᒌ ᒥᐦᒫᑎᐠ ᐊᓂᒌ ᐱᓯᑯᓂᒑᐤ ᐱᔮᓯᐅᐠ᙮ ᑖᐧᐸᐦ ᒫᒃ ᐧᑳᔑᓈᑯᐦᐠ, ᓂᔮᓂᑯᑐᓐᐦ ᐊ ᒥᑯᔥᑳᒋᐦᐄᑯᑦ ᐊᐧᐋᓐ ᐊᓂᔮᐦ ᐱᓯᑯᓂᒑᐤ ᐱᔮᓯᐤᐦ, ᐊᓂᔮ ᐊ ᐊᐅᔥᑭᒥᔦᐠᐦ ᓂᑑᐦᐅᐧᐃᓂᔦᐤ᙮ ᒫᐧᑳᐠ ᒫᒃ ᐊ ᓰᑯᐦᐠ ᑭᔮᐦ ᐊ ᑎᐧᑳᒋᐦᐠ, ᐊᓂᒌ ᒥᑭᓯᐅᐠ ᑭᔮᐦ ᒥᔅᑎᓯᐅᐠ, ᐋᑯᑎᐦ ᐊ ᐃᐦᑖᐠ ᐊᓂᑎᐦ ᐊ ᐱᒥᐦᔮᔦᐠᐦ ᐱᔮᓯᐤᐦ, ᐊᓂᑎᐦ ᑭᔮᐦ ᐊ ᐃᐦᑖᔦᐠᐦ ᓂᑑᐦᐆ ᐄᔦᔦᐤᐦ ᐊ ᓅᒋᐱᔮᓯᐧᐋᔦᐠᐦ᙮ ᐧᒫᐦᐠ ᒫᒃ ᐊᓂᔮ ᓂᑑᐦᐆ ᐄᔦᔦᐤᐦ ᐊ ᐧᐄᐦ ᓂᐱᐦᐧᐋᔦᐠᐦ ᐱᔮᓯᐤᐦ, ᓂᐦᐧᐋᐤ ᑭᔮᐦ ᐧᐄᐧᐋᐤ ᐊ ᐄᔑ ᓂᑐᐧᐋᔦᐦᐃᐦᐠ ᐊᓂᒌ ᒥᑭᓯᐅᐠ ᑭᔮᐦ ᒥᔅᑎᓯᐅᐠ᙮ ᐋᔥ ᐋᑯᑎᐦ ᑭᔮᐦ ᐧᐄᐧᐋᐤ ᐊ ᐅᐦᒋ ᒌᒋᔑᐠ᙮

ᐋᐅᒄ ᒫᒃ ᒑ ᒋᔅᒋᔮᐦᒄ ᒥᑎᑐᓐ ᐊ ᐃᔑᓈᑯᓂᔮᐤ ᑭᔮᐦ ᐧᐄᐧᐋᐤ ᒑ ᒌ ᐅᑎᔅᒌᐠ ᐅᔮ ᐊᔅᒌᔮᐤ, ᒋᔮᓂᐤ ᐧᐋᔥ ᑏᑯᐠ ᓈᔥᐠ ᒋᒥᑯᔥᑳᒋᐦᐋᓂᐧᐃᐠ᙮ ᐋᐅᒄ ᒫᒃ ᒑ ᐧᐄᐦ ᒋᔥᑖᔭᒥᐦᑯᐠ ᐅᒌ ᐱᔮᓯᐅᐠ, ᐧᐋᔥ ᔖᔥ ᓈᔥᐠ ᐧᐋᔥᑭᐠ ᒌ ᐸᒋ ᐃᐦᑖᐠ ᑭᔮᐦ ᐊ ᐧᐊᐧᐄᒋᐦᑖᐠ ᐅᔮ ᐊᔅᒌᔮᐤ, ᐋᒄ ᒫᒃ ᐊᐱᔒᔥ ᑯᒋᐦᑖᐦᐧᑲ ᒑ ᐧᐄᐦ ᓈᑭᑐᐧᐋᔭᒥᐦᑯᐠ, ᐋᔦᐧᐃᒄ ᒑ ᐋᓭᐧᐃᒥᔭᐦᑯᐠ ᐊᓂᒌ ᐋᔥᒄ ᒑ ᐅᔅᑭᐱᒫᑎᓲᐠ ᐊᓂᔮ ᑳ ᐄᔑ ᒥᔮᑎᐦᑯᐦᐠ ᐧᐋᔥᑭᐠ ᒋᑏᔮᔮᒥᓂᐅᐠ᙮

ᑳ ᐄᔑ ᐧᐋᐱᒫᑭᓂᐧᐃᑦ ᒥᒋᓯᐤ

ᐋᑯ ᒫ ᓵᑭᐢᒋᓂᑖᔓᐠ ᐊᓐ ᒥᓯᓂᐦᐄᑭᓐ ᐋ ᐄᔑ ᓂᑐᐧᐋᔨᒥᑰᔓᐠ, ᒫᒃ ᐊᓂᑖᐦ ᒫ ᐃᑎᔑᐦᐊᒫᐠ ᐋ ᓈᑭᑐᐧᐋᔨᐦᑖᑭᓂᐧᐃᐠ ᓂᑑᐦᐅᐧᐃᓐ ᐅᒥᓯᓂᐦᐄᒫᐅᑭᒥᑯᐧᐋᐦᒃ

ᒥᓯᓂᐦᐄᑭᓐ ᐋ ᒌ ᐧᐋᐱᒫᑭᓂᐧᐃᑦ ᐱᓯᑯᓂᒫᐤ ᐱᔮᓯᐤ			
☐ ᒥᐢᑎᓯᐤ		☐ ᒥᒋᓯᐤ	
ᑖᐃᐢᐸ ᐋ ᐱᐳᐦᒃ : ᐲᓯᒼ : ᐋ ᒌᔑᑳᒃ :		ᐋ ᐃᐢᐱᑎᓲᑦ	ᐱᔨᒫᓂᐤ ☐ ᒋᔕᐄᔨᔨᐤ ☐
ᑖᓂᑎᐦ :			
ᐋ ᑎᐱᐦᐄᑭᓂᐧᐃᒃ	ᐊᐢᒌᐤ :	ᐊᐢᒌᐤ ᑎᐱᐦᐄᑭᓐ (ᐧᐋᐱᓅᑖᐦᒃ) :	
		ᐊᐢᒌᐤ ᑎᐱᐦᐄᑭᓐ (ᒌᐧᐋᑎᓂᐦᒃ) :	
ᑎᐦᑐ ᐊᓂᒌ ᐱᔮᓯᐅᒃ :			
ᑳ ᐃᔑᓈᑯᐦᒃ ᐊᓐ ᐊᐢᒌ :			
ᑎᐹᒋᒧᐧᐃᓂᐣ :			
ᐊᐧᐋᓐ ᑳ ᐧᐋᐱᒫᑦ :		ᐊᒋᐢᑖᓱᓐ .:	

ᒥᓯᓂᐦᐄᑭᓐ ᐋ ᒌ ᐧᐋᐱᒫᑭᓂᐧᐃᑦ ᐱᓯᑯᓂᒫᐤ ᐱᔮᓯᐤ			
☐ ᒥᐢᑎᓯᐤ		☐ ᒥᒋᓯᐤ	
ᑖᐃᐢᐸ ᐋ ᐱᐳᐦᒃ : ᐲᓯᒼ : ᐋ ᒌᔑᑳᒃ :		ᐋ ᐃᐢᐱᑎᓲᑦ	ᐱᔨᒫᓂᐤ ☐ ᒋᔕᐄᔨᔨᐤ ☐
ᑖᓂᑎᐦ :			
ᐋ ᑎᐱᐦᐄᑭᓂᐧᐃᒃ	ᐊᐢᒌᐤ :	ᐊᐢᒌᐤ ᑎᐱᐦᐄᑭᓐ (ᐧᐋᐱᓅᑖᐦᒃ) :	
		ᐊᐢᒌᐤ ᑎᐱᐦᐄᑭᓐ (ᒌᐧᐋᑎᓂᐦᒃ) :	
ᑎᐦᑐ ᐊᓂᒌ ᐱᔮᓯᐅᒃ :			
ᑳ ᐃᔑᓈᑯᐦᒃ ᐊᓐ ᐊᐢᒌ :			
ᑎᐹᒋᒧᐧᐃᓂᐣ :			
ᐊᐧᐋᓐ ᑳ ᐧᐋᐱᒫᑦ :		ᐊᒋᐢᑖᓱᓐ .:	

ᐱᓯᑯᓂᒫᐤ ᐱᔮᓯᐤ ᐅᒋᔥᑐᓐ ᐋ ᒌ ᐚᐱᐦᒌᑭᓂᐧᐃᔨᒡ

A. ᐱᓯᑯᓂᒫᐤ ᐱᔮᓯᐤ ᐅᒋᔥᑐᓐ – ᐊᐱᔒᔥ ᐋ ᑎᐹᑎᒌᒡ:

ᒌᐃᐢᐸ ᑳ ᐚᐱᐦᑎᑭᓂᐧᐃᒡ : ______________________

ᒌᓂᑎᐦ : ______________________ ᐲᓯᒧᐦᑳᓐ : ______________

ᐊᒋᐢᒌᓱᓐ ᒥᔑᓂᐦᐄᑭᓂᔑᐦᒡ : ______________________ ᑎᐱᐦᐄᑭᓂᐦᒡ : ______________

____

ᒫ ᒌ ᐅᐦᒋ ᓈᑎᑭᓂᐧᐃᒡ : ______________________

(ᒫᐢᑭᓂᐤ, ᐆᑦ, ᐊ ᐱᒧᐦᒌᓂᐧᐃᒡ, ᑭᔮᐦ ᑯᑎᒃ ᒫᐧᑳᓐ᙮) ______________________

ᓵᑭᐦᐄᑭᓐ ᓈᔥᑦ ᓰᐲ ᐊᓂᑎᐦ ᐱᔮᔓᓈᑯᐦᒡ ᑳ ᐚᐱᐦᑎᒨᑦ ᐊᓂᔮ ᐅᒋᔥᑐᓐ : ______________________

____

ᒫᑯ ᒥᔥᑎᑯ ᐊᓂᑎᐦ ᐋ ᐃᐦᑎᑯᓂᔨᒡ ᐅᒋᔥᑐᓐ : ______________________

B. ᐋ ᐃᐦᒌᒡ ᐱᔮᓯᐅᒡ

ᐋ ᐃᐦᒌᒡ ᑳ ᒥᓯᒋᐦᑎᒡ ᐱᔮᓯᐅᒡ : (ᐄᐦᐄ, ᓂᒧᔨ)

ᐋ ᓈᐹᐅᑦ : ______________

ᐋ ᐃᐢᐧᑳᐅᑦ : ______________

ᐋ ᓅᔑᒡ : ______________

ᐋᑳ ᒋᐢᒫᔨᐦᒌᑯᐦᒡ : ______________

ᐋ ᒋᔖᐄᔨᔨᐧᐃᒡ : ______________

ᐋ ᐱᔨᒫᓂᐧᐃᒡ : ______________

ᐋ ᐃᐦᑎᑯᐦᒡ ᐧᐋᐤᐦ : ______________ ᐄᐦᐄ, ᒌᓐ ᑎᐦᑐ: ______________

ᐋ ᐃᐦᒌᒡ ᐱᔨᒫᓂᔑᔑᒡ ᐅᒋᔥᑐᓂᐦᒡ: ______________ ᐄᐦᐄ, ᒌᓐ ᑎᐦᑐ: ______________

C. ᑯᑎᒃ

ᑎᐹᒋᒧᐧᐃᓂᔥ : ______________________

____

____

ᐊᐧᐋᓐ ᑳ ᐧᐋᐱᒫᑦ : ______________________ ᐊᒋᐢᒌᓱᓐ : ______________

______________________ ᐊᒋᐢᒌᓱᓐ : ______________

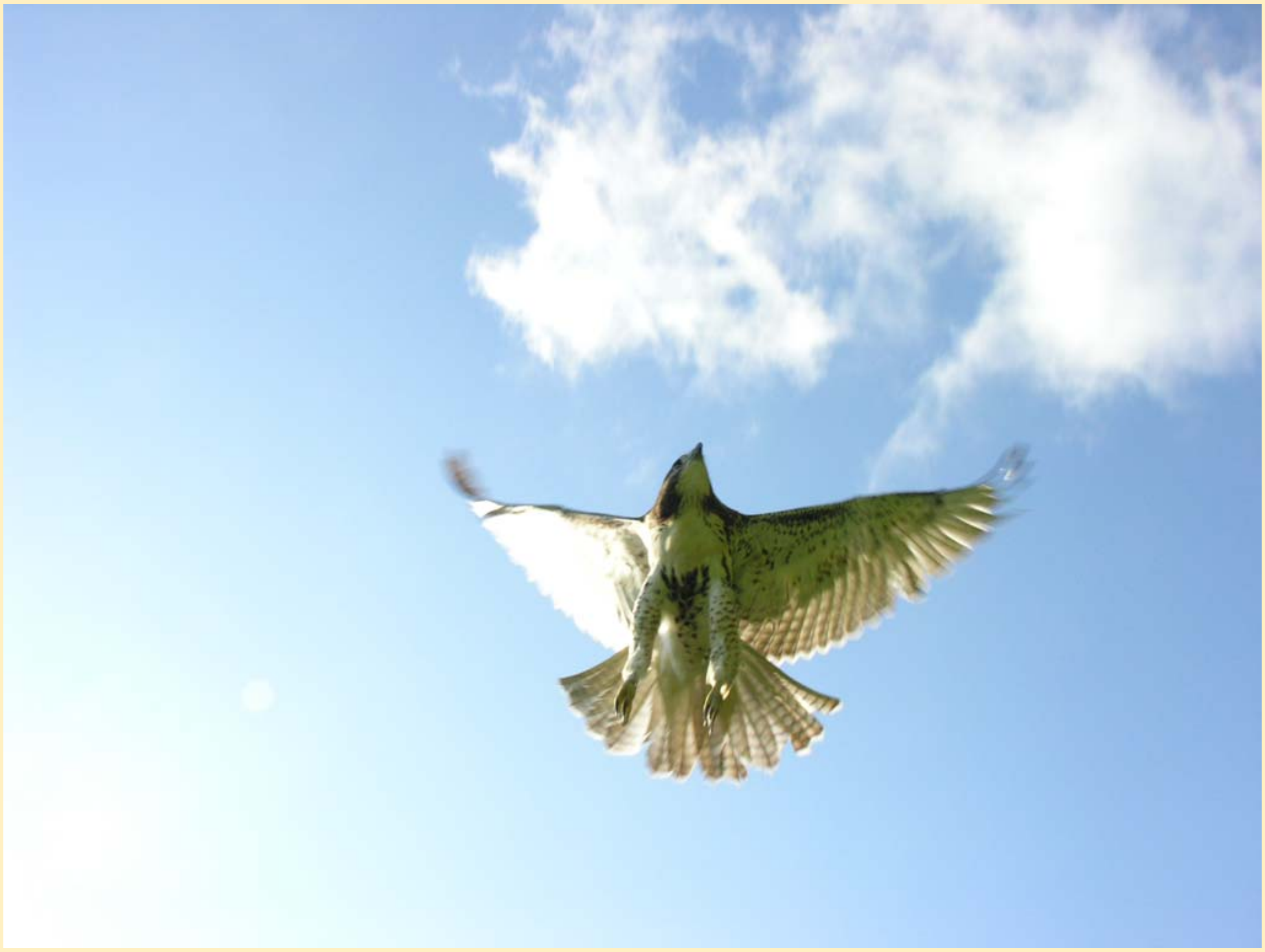

ᐱᓯᑯᓂᒫᐤ ᐱᔮᓯᐅᒃ: ᓂᑑᐦᐆ ᐱᔮᓯᐅᒃ ᒫ ᓈᑭᑐᐧᐋᔅᐦᒫᑭᓂᐧᐃᒃ