La Presse
LA PRESSE, MONTRÉAL, MERCREDI 5 AOÛT 1987

Parlons chaudrons

JEANNE DESROCHERS

Lise Poirier, Laurette Blouin et Monique Laporte ont mis tout leur enthousiasme, pendant des années, à transmettre les secrets qui devaient faire de la Québécoise, selon la formule fort populaire à l'époque dans les écoles ménagères, une femme dépareillée.

Elles accomplissaient leur mission le soir, puisque pendant la journée professeurs et élèves s'occupaient de leurs enfants. Mais l'enseignement ménager est disparu des cours du soir, se mettant plutôt au service des jeunes du secondaire. C'est avec des garçons et filles de 14 et 15 ans que Lise, Laurette et Monique font dorénavant des biscuits qu'on renifle de loin, qu'elles discutent des avantages du micro-ondes, de l'attention à porter aux étiquettes, des démarches à accomplir quand on est insatisfait d'un produit. À la demande *La Presse*, les trois amies se sont demandé comment, à l'ère du micro-ondes, on peut monter une batterie de cuisine.

Lise Poirier et ses indispensables.

Les cadeaux de noces

■ La génération Lagostina a succédé à la génération Wear-Ever, mais entre les deux s'est glissé le micro-ondes, qui a bouleversé les habitudes à la cuisine. Un enfant de 8 ans peut préparer son repas sur un morceau de papier. Alors pourquoi une batterie de cuisine?

Peut-être parce qu'on en a eu une en cadeau de noces. Peut-être parce qu'on s'est laissé séduire par les beaux ensemble de fonte émaillée ou d'acier inoxydable, par les revêtements de porcelaine à fleurs.

Comme les autres parents d'aujourd'hui, nos profs profitent du départ de leurs jeunes, lorsque ces derniers s'installent en ménage, pour diviser en deux et en trois le stock accumulé avec les années, et libérer ainsi les armoires de toutes ces casseroles qui ne servent jamais, qui n'ont peut-être jamais servi.

Les préférés

■ Parmi les casseroles assemblées par nos trois professeurs de cuisine, il y a en pour tous les goûts : le wok pour préparer des légumes bien croquants; la cocote de fonte (émaillée ou pas) pour tout ce qui doit mijoter; la poêle à revêtement anti-adhésif pour les omelettes; la poêle à fond cannelé (la bhouka) pour les grillades; la casserole Corning Ware dans laquelle on fait congeler, dégeler et dorer au four un aliment qui passe ensuite à table sans avoir besoin d'être transvidé, et qui de plus ne craint pas le lave-vaisselle; le plat à gratin, pratique pour le poisson au four; les contenants de plastique pour le micro-ondes; l'humble tasse de pyrex, qui a pris du prestige avec l'avènement du micro-ondes, puisqu'on n'a plus besoin d'autre chose (donc pas de vaisselle à laver) pour faire toutes sortes de sauces et de crèmes. Deux des préférés ne sont pas dans la photo : la cocote-minute (presto) et la mijoteuse.

Les indispensables

■ Un jeune peut partir en ménage, selon Lise Poirier, avec les quatre indispensables suivants : une bonne casserole d'acier inoxydable avec fond d'aluminum, pour tout ce qui cuit à l'eau. En lui ajoutant la marguerite, un précieux gadget qui ne coûte presque rien, on peut faire cuire les légumes à la vapeur sans sacrifier trop de vitamines. La poêle de fonte est plus polyvalente que l'anti-adhésive, qui sera cependant le premier ajout à cet ensemble de base. Pour sa part, la cocote de fonte sert à tout ce qui mijote, sur le feu ou dans le four.

La poêle bhouka serait un beau cadeau à offrir au jeune ménage qui désire préparer des grillades sans gras. On pourrait aussi ajouter à l'ensemble de base un deuxième chaudron de fonte émaillée, de petite dimension.

Les deux collègues de Lise conseilleraient pour leur part à une jeune ménage de commencer tout de suite avec le micro-ondes.

Les modes passent

■ Si nos trois profs tiennent à leur poêle boukha et à leur cocote de fonte, par contre elles renoncent bien volontiers à des vedettes qui ont eu leur heure de gloire, comme la cocotte d'argile, qui demande bien de la préparation et du nettoyage. On ne trouve plus de bain-marie dans les magasins, et pour elles ce n'est pas un malheur, puiqu'on peut toujours déposer un chaudron dans une poêle contenant un pouce d'eau, pour les préparations délicates qui craignent la chaleur élevée.

Lise est la seule des trois qui ne soit pas encore convertie au micro-ondes. Elle tient par contre à son Presto, et ne comprend pas que les amateurs de camping puissent s'en passer. Elle aime bien la mijoteuse électrique (crock-pot) pour faire cuire les fèves au lard pendant que la famille dort. Si ses compagnent ne peuvent se passer de leur mirco-ondes, de son côté elle ne voudrait pas perdre son petit four-grille-pain.

Photos Pierre Côté

Conception Jean Bruneau

LES SECRÉTAIRES DE DIRECTION QUALIFIÉES
sont en grande demande...

Prenez rendez-vous pour votre entrevue individuelle.

- ☐ Renseignez-vous sur la formation professionnelle requise pour répondre à la demande.
- ☐ Prenez connaissance des possibilités d'emploi.

POUR RENSEIGNEMENTS: 866-4622

Collège O'Sullivan

1191, RUE DE LA MONTAGNE, MONTRÉAL H3G 1Z2

Chercheurs d'emplois outre-mer, méfiez-vous!

■ L'Office de la protection du Consommateur recommande la plus grande prudence aux chercheurs d'emplois outre-mer qui seraient tentés de répondre à l'offre de la compagnie Global Services Limited. On cite le cas d'un consommateur québécois qui après avoir défrayé les dépenses d'un voyage à New York pour une entrevue avec les représentants de cette compagnie, s'est vu demander $600 (américains!) pour des frais d'entrevue, avec la perspective de payer $100 de plus à chaque consultation.

Global Services ne mentionnait pas de frais dans les annonces publiées dans certains quotidiens, parlant plutôt de ses contacts avec des employeurs dans 75 pays différents.

L'organisme responsable de la protection du consommateur au Connecticut, où la compagnie a son siège social, doute de la réalité de ces contacts.

Il est déjà difficile pour un consommateur québécois lésé par une entreprise québécoise de se faire rembourser. Quand il s'agit d'une agence logée à l'extérieur du pays, la chose devient à peu près impossible. C'est pourquoi l'Office de la protection du Consommateur invite à la méfiance. Une agence de placement sérieuse n'exige généralement pas de frais importants. Mais les fausses agences ont le temps, avant de disparaître, d'extorquer des sommes importantes aux citoyens trop crédules.

SEARS Centre d'optique

RABAIS 25% à 60%
*Sur une sélection de montures mode**

RABAIS 33% à 50%
*Sur toutes les montures pour enfants**

*Rabais applicables à l'achat de lunettes; aucun autre rabais ou escompte ne peut être combiné à cette offre.

En vigueur jusqu'au 15 août 1987.

SEARS
vous en avez pour votre argent...et plus

Ville St-Laurent: **Place Vertu**; Brossard: **Mail Champlain**; Anjou: **Les Galeries d'Anjou**; Laval: **Carrefour Laval**; LaSalle: **Carrefour Angrignon.**

FABRICVILLE

LIQUIDATION DE TISSUS D'ÉTÉ

À l'exception du mur à 2$ des classiques des nouveautés d'automne et des articles de base

TRICOTS ASSORTIS
Épargnez jusqu'à 75%
1 99$ le m

Tissus assortis pour ENSEMBLE DE PRINTEMPS
Prix cour. 12,98
4 99$ le m

LE SOLDE SE POURSUIT JUSQU'AU MARDI 11 AOÛT 1987

50 à 75 % DE RÉDUCTION sur les prix courants

BONANZA D'AUBAINES ESTIVALES
BELLE SÉLECTION DE TISSUS
ACHETEZ 1 m COMPLET AU PRIX COURANT ET NOUS VOUS OFFRIRONS GRATUITEMENT 2 m
Choisissez entre polyester, sheetings, coton, poly/coton, challis, étouffe lourde, uni, imprimé et plus encore...
La sélection peut varier selon les magasins.

TISSUS POUR TENTURES
50% DE RÉDUCTION SUR FINS DE SÉRIE

PATRONS BUTTERICK
50% DE RÉDUCTION
sur les prix courants de toute notre sélection de PATRONS BUTTERICK
Avec tout achat de tissu.
Limite 2 par client
Offre valable du 5 au 11 août

TISSU POUR REMBOURRAGE
50% DE RÉDUCTION SUR FINS DE SÉRIE

OFFRE SUPER SPÉCIAL SAMEDI
25000 m de TISSUS ASSORTIS 1 49$ le m

FABRICVILLE
LE PLUS IMPORTANT DISTRIBUTEUR DE TISSUS ET TENTURES AU CANADA

MEILLEURE QUALITÉ — MEILLEURS PRIX
En raison du manque d'espace tous les articles ne sont pas disponibles dans tous les magasins.

- RUE SHERBROOKE, 7760, rue Sherbrooke Est, Montréal, Québec H1L 1A5 354-0090
- STE-CATHERINE, 354, Ste-Catherine Ouest, Montréal, Québec H3B 1A1 866-1821
- LAURENTIEN, 1240, boul. Laurentien, St-Laurent, Québec H4R 1J8 334-0910
- SOMERLED, 6444, avenue Sommerled, N.D.G., Québec H4V 1S4 483-2885
- DORVAL, 2050, St-Régis, Dorval, Québec H9P 1H6 683-4550
- RUE BEAUMONT, 1178, rue Beaumont, Montréal, Québec H3P 3E0 737-4755
- LaSALLE, 1655, Dollard, LaSalle, Québec H8N 1T2 365-8045
- TASCHEREAU, 605, boul. Taschereau, Greenfield Park, Québec J4V 2H8 672-6884
- CHOMEDEY, 1205, boul Labelle, Chomedey, Laval H7V 2V5 688-1039
- DE LA CONCORDE, 1950, boul. de la Concorde, Duvernay, Québec H7G 4P5 662-1880

EN VENTE PARTOUT

192 pages

COCKTAILS ET BOISSONS TROPICALES
L'auteure, Raymonde Simard, professeure à l'école d'art culinaire de l'Institut national des viandes, vous présente des conseils pratiques ainsi que de nombreuses recettes pour vous aider dans la préparation et la présentation des boissons alcoolisées.

272 pages

LES FIBRES DE LA SANTÉ
Répertoire de 70 recettes
Que sont ces fibres dont on parle tant? À quoi servent-elles? Où les trouve-t-on? Combien faut-il en consommer? Quels aliments en contiennent le plus? Autant de questions auxquelles les auteures répondent, tout en donnant des conseils judicieux sur l'achat de la nourriture, la planification de menus équilibrés composés de recettes savoureuses, riches en fibres.

126 pages

LA CUISINE AU ROBOT
Voici un livre de recettes et un guide d'utilisation qui vous fera découvrir les multiples possibilités du robot de cuisine.

288 pages

272 pages dont 16 en couleurs

BONNE TABLE ET BON SENS
Cet ouvrage regorge de recettes saines, toutes plus succulentes les unes que les autres, ainsi que de conseils visant à réduire les risques du cancer.
Disponible en librairie et dans tous les bureaux de la Société canadienne du cancer.

LA SAINE CUISINE PAR LES HERBES
Plus de 300 recettes...
Cet ouvrage ouvre la voie à une alimentation mieux équilibrée, grâce à des centaines de recettes excluant le sel — menace majeure pour notre santé — le sucre et certains ingrédients à haute teneur en calories au profit de substituts qui, tout en n'altérant en rien la saveur des mets, ajoutent même à leur valeur nutritive.

Deux façons rapides et efficaces de commander vos livres:

1. En composant le **285-6984** et en donnant votre numéro de carte VISA ou MASTERCARD. Ce service vous est offert du lundi au vendredi de 9 h à 17 h.
2. En nous faisant parvenir le bon de commande ci-joint.

OFFRE SPÉCIALE AUX ABONNÉ(E)S DE LA PRESSE: 20% DE RÉDUCTION

BON DE COMMANDE
Veuillez faire parvenir le(s) livre(s) indiqué(s) par un crochet:

	Prix régulier	Prix abonné(e)s de LA PRESSE
( ) Cocktails et boissons tropicales (522)	14.95	11.95
( ) Les fibres de la santé (939)	14.95	11.95
( ) La cuisine au robot (927)	15.95	12.80
( ) Bonne table et bon sens (942)	16.95	13.55
( ) La saine cuisine par les herbes (594)	17.95	14.35

IMPORTANT: joignez à cette commande un chèque ou mandat payable aux Éditions La Presse.
Vous pouvez également utiliser votre carte de crédit comme mode de paiement.

M/Card ☐
VISA ☐ No.....

À retourner aux:
Éditions La Presse, Ltée
44, rue Saint-Antoine ouest
Montréal (Québec) H2Y 1J5

NOM.....
ADRESSE.....
VILLE.....
PROVINCE.....
C. P..... TÉL.:.....
TOTAL ci-joint..... (Plus 1,50$ pour frais de poste et de manutention avec chaque commande.)
Prière de noter que les échanges et les remboursements ne sont pas acceptés.

CUISINER AVEC L'INSTITUT DE TOURISME ET D'HÔTELLERIE DU QUÉBEC

MENU
Salade César
Darne de saumon grillée, sauce béarnaise
Tarte à la rhubarbe

SALADE CÉSAR

Préparation: 20 minutes
Cuisson: —
Rendement: 6 portions

INGRÉDIENTS

2	laitues romaines
2	jaunes d'oeufs
10 mL	moutarde forte (2 c. à table)
1	demi-citron
30 mL	vinaigre de vin (2 c. à table)
5 mL	ail haché (1 c. à thé)
10 mL	câpres hachées (2 c. à thé)
5 mL	anchois hachés (1 c. à thé)
10	gouttes sauce Worcestershire
125 mL	huile d'olive (½ tasse)
	Sel au goût
	Poivre au goût
3	tranches de pain blanc
30 mL	huile (2 c. à table)
125 mL	parmesan râpé (½ tasse)
15 mL	persil haché (1 c. à table)

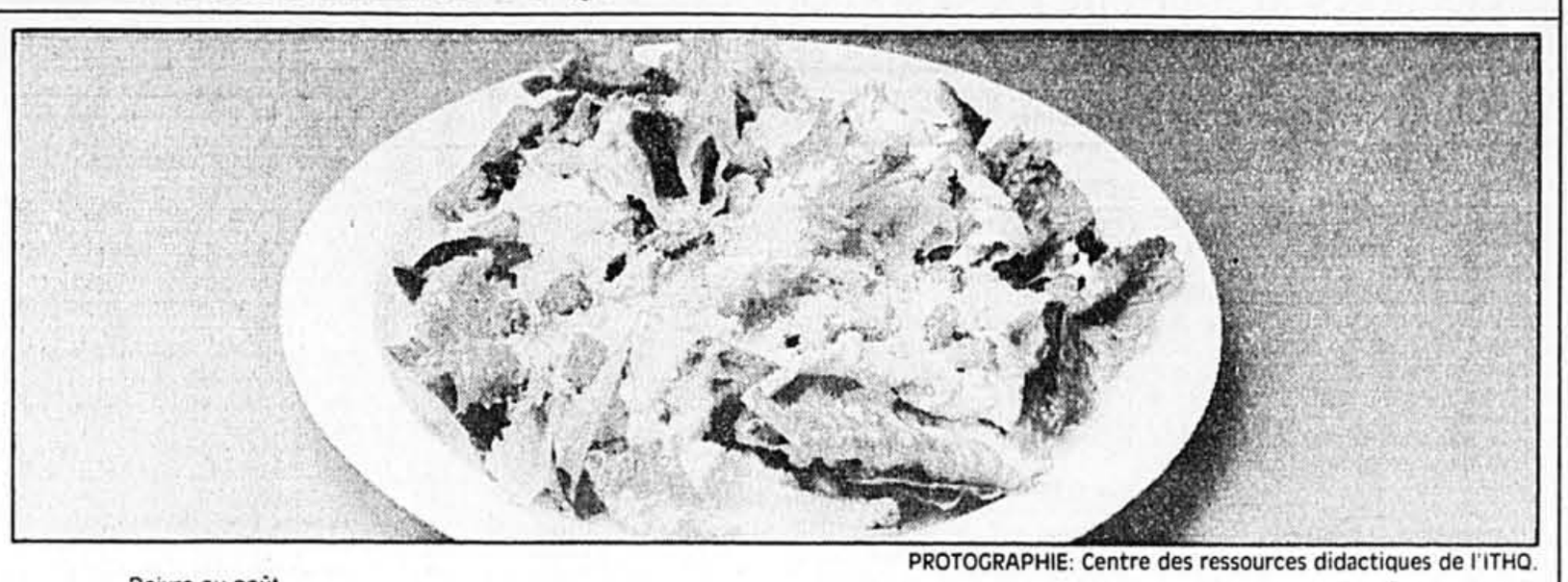

PROTOGRAPHIE: Centre des ressources didactiques de l'ITHQ.

MÉTHODE

- Effeuiller la laitue, puis laver les feuilles, les égoutter et les essorer.
- Retirer la nervure centrale des plus grosses feuilles de laitue et les couper en morceaux.
- Mettre dans un grand bol les jaunes d'oeufs, la moutarde, le jus du demi-citron, le vinaigre de vin, l'ail, les câpres, les anchois et la sauce Worcestershire.
- Bien mélanger le tout à l'aide d'un fouet.
- Ajouter l'huile, en fouettant.
- Assaisonner de sel et de poivre.
- Retirer les croûtes des tranches de pain et couper celles-ci en petits cubes de 1 cm (⅜ po) de côté; les faire sauter dans l'huile chaude jusqu'à ce que les croûtons soient colorés.
- Egoutter ces croûtons.
- Mélanger la laitue avec la sauce, tout en incorporant le fromage râpé.
- Garnir avec les croûtons.
- Parsemer de persil haché et servir cette salade immédiatement.

La batterie de cuisine de Consumer Reports

JEANNE DESROCHERS

■ Dans son numéro d'août, le magasine américain Consumer Reports énumère ce que ses collaborateurs considèrent essentiel comme batterie de cuisine:

— deux casseroles couvertes (probablement deux de plus, de grand format, pour les grandes familles), l'une d'une capacité de deux pintes, l'autre de trois pintes; l'une avec revêtement anti-adhésif si on le souhaite, pour les gruaux et sauces collantes; le tout en solide acier inoxydable, avec fond d'aluminium ou de cuivre et poignée de plastique, pouvant coûter une trentaine de dollars US chacun;

— deux poêles à frire, une légère à revêtement anti-adhésif d'une vingtaine de dollars, et une plus grande et plus lourde, qui conduise bien la chaleur, d'une quarantaine de dollars si elle est en acier inoxydable avec fond d'aluminium, moins chère si elle est en fonte noire;

— une cocote de fonte, ou de fonte émaillée, ou de fonte d'aluminium, qui puisse aller au four, entre $10 et $45 US;

— un fait-tout pour les bouillons et les soupes, en aluminium ou en acier inoxydable, de préférence avec un bon fond épais;

— on peut ajouter un bain-marie et une grande marmite pour les pâtes et le blé d'Inde.

Le bon compromis

Consumer Reports a examiné à l'infrarouge trois poêles à frire du même fabricant (Revere Ware), vendues au même prix avec des arguments semblables, portant sur la rapidité de cuisson. La poêle munie d'un bon fond d'aluminium indiquait la meilleure distribution de chaleur; en deuxième, venait la poêle munie d'une mince couche de cuivre; en troisième, la poêle d'acier inoxydable.

Pour une distribution égale de la chaleur, il faut choisir un bon conducteur, comme le cuivre. Mais il faut tenir compte aussi de la durabilité, du poids, de l'entretien et du prix. Le cuivre est cher et s'oxyde en présence d'aliments acides comme le jus de citron, le vinaigre et le vin, ce qui peut provoquer des réactions désagréables, en plus de rendre le nettoyage difficile.

L'aluminium est deux fois moins bon conducteur que le cuivre, mais il est léger, durable, et facile à nettoyer. L'acier inoxydable n'est pas très bon conducteur, mais il est très résistant; en insérant de l'aluminium entre deux couches d'acier inoxydable, on obtient un bon compromis. 10 des 14 poêles et casseroles jugées de bonne qualité par la revue étaient ainsi faites

Pour obtenir un manche qui ne brûle pas la main, on utilise habituellement le plastique ou le bois (à moins que des vis servent malencontreusement de conducteur de chaleur), mais plusieurs fabricants ont prouvé qu'un manche de métal bien conçu ne chauffe pas.

Les casseroles de pyrex faites pour le micro-ondes ont été jugées, pour la cuisson conventionnelle, à peu près à la hauteur de la fonte comme conducteur de chaleur. Mais leur grand problème, c'est qu'elles cassent quand on les échappe.

Consumer Reports a aussi étudié les casseroles Townecraft dont les distributeurs moussent la vente (qui se fait exclusivement à domicile), en parlant des dangers de la friture et des vilains produits chimiques présents dans les revêtements anti-adhésifs. Aucun danger pourtant, dit le magazine, puisque la médecine utilise le teflon pour remplacer des articulations.

Le grand mérite de ces casseroles seraient de favoriser la cuisson sans eau; ce qu'on peut aussi bien réussir, selon les auteurs de l'étude, dans des casseroles qui coûtent quatre fois moins cher.

Entretien

Consumer Reports dit, fort sensément, que rien ne sert de monter une bonne batterie de cuisine si on la maltraite par la suite. Il faudrait donc:

— jumeler chaudron et rond de même grandeur, et éviter de monter inutilement le feu;

— éviter de plonger dans l'eau froide une casserole qui a été surchauffée, ou de placer immédiatement sur le feu une casserole qui sort du congélateur; les écarts de température font cabosser le métal;

— éviter de couper les aliments directement dans la casserole;

— utiliser des cuillères et spatules de bois ou de plastique, particulièrement pour les revêtements anti-adhésifs;

— faire tremper les chaudrons qui ont collé, et éviter d'égratigner l'acier inoxydable avec la laine d'acier.

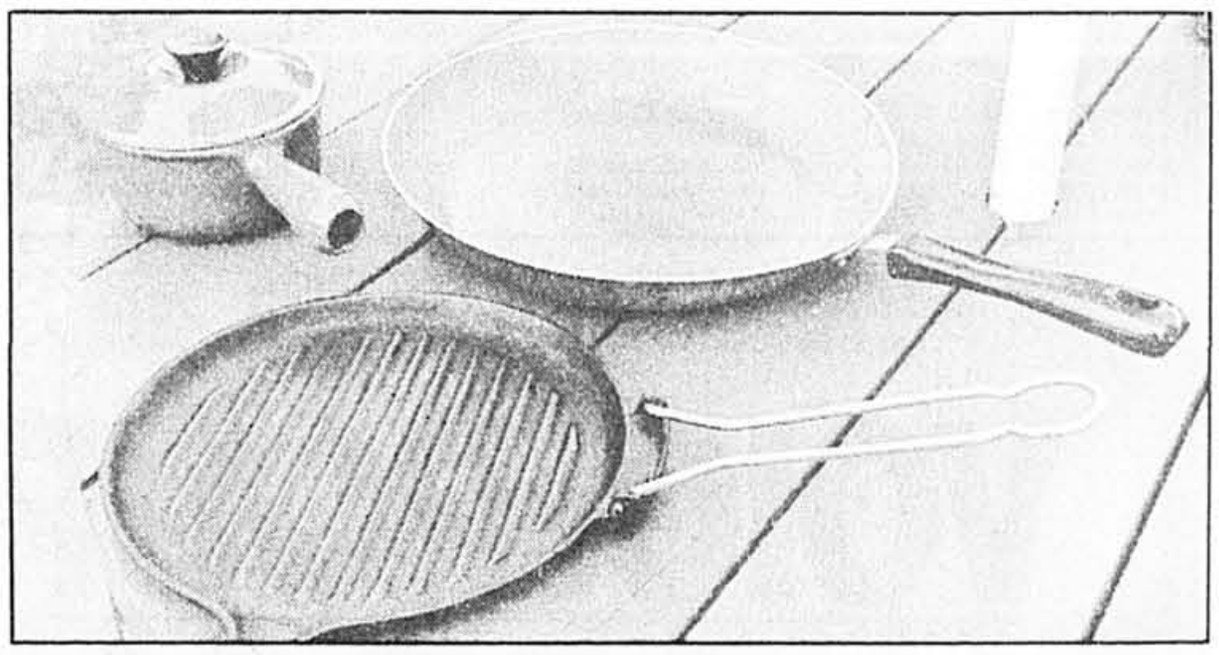

MONT CARMEL MD

MAÏS SUCRÉ du Québec 99¢ dz

PÊCHES pr. de la Caroline 3 lbs pour 99¢

PIMENTS VERTS très gros pr. de la Californie 59¢ lb

CANTALOUPES très gros pr. de la Californie gr. 12 99¢ ch.

PRUNES ITALIENNES Freestone 49¢ lb

AVOCATS variété Hass les meilleurs 59¢ lb

PRUNES SIMCA 59¢ lb

KIWI 5/99¢

OIGNONS 2 lb pour 49¢ — 5 lb pour 99¢

MELON D'EAU (sans pépin) 33¢ lb

CÉLERI 59¢

CAROTTES 2 lb pour 39¢ — 5 lb pour 89¢

Spéciaux en vigueur jusqu'au dimanche 9 août 1987 ou jusqu'à épuisement des quantités. Nous nous réservons le droit de limiter les quantités.

5251, Queen Mary road 484-2622
Square Décarie 731-4470
4751, Van Horne 733-8455
6544, Somerled 486-2915
960, Décarie, St-Laurent 334-0795
3369, des Sources, D.D.O. 683-1639
5920, Côte-des-Neiges 731-0572
6695, Darlington 735-8311
6757, Côte-des-Neiges 739-7114
1195, St-Laurent 878-2400
4826, Sherbrooke ouest 486-6556
5670, Victoria 733-0742
5322, Queen Mary 484-7343
385, de l'Église, Verdun 761-2935

Color Your World

offre 50% de rabais

Ne manquez pas ces aubaines fantastiques!
Un décor "mode" avec Color Your World!

50% de rabais sur la peinture d'extérieur
Une peinture latex peu lustrée qui couvre bien. Une peinture comme elle se doit être!
Cour. 39.98 . . . . . 1/2 prix à 19.99 4 litres

Pastels veloutés-mats
Une peinture comme elle se doit être! Une peinture latex lavable, facile d'entretien.
Cour. 29.98 . . . . . 1/2 prix à 14.99 4 litres

Pastels veloutés-satinés
Une peinture comme elle se doit être! Une peinture latex d'intérieur super récurable.
Cour. 33.98 . . . . . 1/2 prix à 16.99 4 litres

Papiers peints à 50% de rabais
Rabais de 50% et plus sur tous les papiers peints en magasin. Jolis motifs pré-encollés. Récurable, facile d'entretien.

PLUS - Offres exceptionnelles sur les papiers peints* en vinyl pré-encollé!
Epargnez en achetant ces papiers peints de belle qualité, faciles à poser!
Cour. 12.99 à 14.99
En solde entre 1.99 et 3.99 t/s
*En magasin seulement

Tuiles à 50% de rabais
Epargnes 50% sur les tuiles céramiques pour planchers, murs et mosaïques. Y compris les tuiles pour les bordures. Vérifiez nos prix en magasin.

En magasin seulement. Tuiles assorties non compris.

30% de rabais sur tous les papiers peints designer vendus par catalogues.

GRATUIT Conseils de décoration. Nos conseillers en magasin sont à votre disposition.

DE PLUS Nous vous rembourseront avec plaisir les tuiles que vous avez achetées et que vous n'avez pas utilisées et que vous n'avez pas utilisées si elles sont celles que nous avons en magasin.

DE PLUS Lorsque vous choisissez un papier peint en stock en magasin, vous pouvez poser un rouleau simple à l'endroit choisi dans votre foyer. Si vous n'êtes pas satisfait retournez-nous les rouleaux inutilisés accompagnés de votre facture. Nous vous rembourseront au complet, y compris le rouleau simple que vous avez utilisé!

Color Your World "Là ou le service au client fait toute la différence!"

Montréal 6500 Beaubien est 259-6115
Montréal 3210, boul H.-Bourassa est 383-8722
Longueuil 2496, chemin Chambly 677-3220
Montréal 5800, boul. Décarie 737-2600
Pierrefonds 4911, boul. des Sources 683-2323
Saint-Hubert 3415, boul. Taschereau 676-5511
Kirkland 2971, boul. Saint-Charles 695-1349
Montréal 5360, rue Papineau 526-0815
Saint-Léonard 9280, boul. Lacordaire 322-5884
Laval 3915, boul. Samson 682-1981

MasterCard VISA

Bein que nous prenions toutes les mesures possibles pour éviter les erreurs de textes et d'illustrations, il peut se produire des erreurs. Les motifs peuvent différer des motis illustrés. Les prix sont en vigueur jusqu'à épuisement des stocks! Nous invitons les appels d'offres d'entrepreneurs/maisons à appartements / Satisfaction garantie

LES BONS ACHATS DE LA SEMAINE

NOTE — Les prix sont indiqués au kilogramme et, entre parenthèses, à la livre, sauf pour quelques aliments pré-emballés.

BONICHOIX

jambon dans la fesse, 2,60 (1,18)
tranches de jambon, 3,26 (1,48)
quart de jambon, 2,82 (1,28)
côtes levées de porc, 5,69 (2,58)
jeunes dindes fraiches moins 5 kg, 3,04 (1,38)
bacon, 500 g 3,28
filets de sole surg. ind., 12,52 (5,68)
saumon frais du pac., 6,13 (2,78)
fromage cheddar doux, 7,23 (3,28)
raisins verts Cal., 1,74 (0,79)
pêches Ont., 1,08 (0,49)
prunes rouges Cal., 1,30 (0,59)
poires Bartlett Cal., 1,30 (0,59)
céleri Qué., l'unité 0,59
maïs en épis Qué., 12 pour 1,49
brocoli Qué., l'unité 0,79
oignons verts Qué., 3 paq. pour 0,89

BONIPLUS

côtelettes de porc (centre), 5,25 (2,38)
longe de porc (filet), 3,70 (1,68)
longe de porc (côtes), 3,26 (1,48)
côtelettes de porc dés., 6,79 (3,08)
bacon, 500 g 3,28
filets de sole surg. ind., 12,52 (5,68)
fromage cheddar doux, 7,23 (3,28)
pêches Ont., 1,08 (0,49)
prunes rouges Cal., 1,30 (0,59)
kiwis N.-Zél., 4 pour 0,89
maïs en épis Qué., 12 pour 1,49
céleri Qué., l'unité 0,59

HÉRITAGE

côtelettes d'agneau surg. N.-Zél., 8,35 (3,79)
bifteck ou rôti de tournedos, 8,79 (3,99)
fromage Crème-o-lac, 7,25 (3,29)
fromage Brie, 14,31 (6,49)
pêches Ont., panier 4 L 2,49
prunes E.-U., 1,72 (0,78)
melons d'eau E.-U., l'unité 2,98
melons miel E.-U., l'unité 1,68

IGA BONIPRIX

longe de porc (côtes), 2,60 (1,18)
longe de porc (filet), 3,04 (1,38)
côtelettes de porc (2-2-4), 4,37 (1,98)
côtelettes de porc (centre), 5,25 (2,38)
côtelettes de porc dés., 6,57 (2,98)
épaule de porc fumée, dés., 6,57 (2,98)
soc de porc fumé, dés., 9,66 (4,38)
bacon, 500 g 3,28
filets de turbot surg. ind., 11,64 (5,28)
fromage cheddar fort, 10,32 (4,68)
fromage Farmer ou Colby, 8,77 (3,98)
cantaloups E.-U., l'unité 0,59
raisins noirs Cal., 2,18 (0,99)
pêches Ont., 1,08 (0,49)
pommes Granny Smith, 1,96 (0,89)
tomates rouges Qué., 1,52 (0,69)
pommes de terre Qué., sac 10 lb 2,59
maïs en épis Qué., 12 pour 1,49
céleri Qué., l'unité 0,59

JOVI

bifteck de surlonge (c. ord.), 6,57 (2,98)
boeuf haché maigre, 4,81 (2,18)
poulet frais dép., 3,04 (1,38)
bifteck de surlonge dés., 10,98 (4,98)
foie de porc tranché, 1,72 (0,78)
bacon, 500 g 3,18
poires Bartlett E.-U., 1,74 (0,79)
cantaloups E.-U., l'unité 0,99
raisins bleus E.-U., 2,40 (1,09)
tomates roses Ont., 2,18 (0,99)
céleri Qué., l'unité 0,59
pommes de terre «(grelot» Qué., sac 5 lb 0,99

MARCHÉ DU JOUR

jambon fumé entier, 3,28 (1,49)
demi jambon fumé, 3,51 (1,59)
épaule de porc picnic, 2,84 (1,29)
soc de porc, 3,06 (1,39)
foie de boeuf congelé, 3,51 (1,59)
bacon en vrac, 4,39 (1,99)
saumon rose, 6,59 (2,99)
truite entière fraiche, 6,59 (2,99)
fromage cheddar, 8,36 (3,79)
raisins verts, rouges, noirs, 2,18 (0,99)

MAXI

jambon épaule de porc picnic, 2,80 (1,27)
dindon surg. (utilité) e.s.v. 3 à 5 kg, 2,58 (1,17)
foie de boeuf tranché surg. e.s.v., 3,06 (1,39)
prunes rouges E.-U., 1,50 (0,68)
kiwis N.-Zél., 4 pour 0,99
raisins rouges, noirs, verts, 2,16 (0,98)

MÉTRO

cuisses de poulet avec dos, 1,74 (0,79)
boeuf haché mi-maigre, 3,95 (1,79)
poitrine de poulet dés., 10,34 (4,69)
filet de porc surg., 12,54 (5,69)
bifteck de côtes, 9,90 (4,49)
poitrines de poulet avec dos, 3,73 (1,69)
épaule picnic de porc fumée, dés., 6,15 (2,79)
soc de porc roulé, fumé, 6,59 (2,99)
bacon, 500 g 2,89
filet de morue pac. occ. surg. ind., 6,59 (2,99)
fromage Brick, 8,80 (3,99)
kiwis N.-Zél., 5 pour 0,99
nectarines Cal., 1,74 (0,79)
raisins rouges Cal., 2,18 (0,99)
poires Bartlett Cal., 1,30 (0,59)
choux-fleurs Qué., l'unité 1,09
pommes de terre Qué., cello 5 lb 1,19
tomates rouges Qué., 1,74 (0,79)

PROVIGO

cuisses de poulet avec dos, 1,94 (0,88)
poulet frais moins 2 kg, 2,38 (1,08)
poitrine de poulet avec dos, 3,92 (1,78)
tranche de gigot d'agneau surg., 11,86 (5,38)
bifteck ou rôti de tournedos, 9,44 (4,28)
bifteck français, 9,44 (4,28)
épaule de porc fumé (picnic), 2,82 (1,28)
bacon, 500 g 2,48
filet de morue frais, 8,33 (3,78)
fromage Grubec, 10,10 (4,58)
pêches Ont., panier 4 L 2,69
nectarines Cal., 1,74 (0,79)
poires Bartlett Cal., 1,96 (0,89)
pommes Granny Smith, 2,18 (0,99)
prune Friar Cal., 1,74 (0,79)
tomates roses Ont., 2,18 (0,99)
céleri Qué., l'unité 0,59
poireaux Qué., paq 3, 1,99
laitue Boston Qué., l'unité 0,49

RICHELIEU

poulet à frire moins de 2 kg, 2,16 (0,98)
jambon fumé dés., 5,93 (2,69)
épaule picnic de porc, 3,51 (1,59)
longe de porc dés. (filet), 4,83 (2,19)
soc de porc, 3,95 (1,79)
côtelettes de porc dés. (centre), 7,25 (3,29)
longe de porc dés. (côtes), 4,39 (1,99)
soc de porc, roulé, fumé, 8,13 (3,69)
bacon, 500 g 3,49
pétoncles can. surg. ind., 22,02 (9,99)
fromage suisse Beauce, 10,12 (4,59)
cantaloups Cal., l'unité 0,79
raisins verts Cal., 2,18 (0,99)
pêches Ont., panier 4 L 2,79
prunes rouges Cal., 1,52 (0,69)
brocoli Qué., l'unité 0,99
carottes Qué., cello 5 lb 1,39
oignons verts Qué., 2 paq. pour 0,69

STEINBERG

rôti de palette (c. eur.), 2,60 (1,18)
rôti de palette dés., 4,37 (1,98)
pte de poitrine de boeuf dés., 5,91 (2,68)
bifteck de côtes cr., 5,25 (2,38)
boeuf à ragoût dés., 5,03 (2,28)
rôti de palette dés., roulé, 4,37 (1,98)
côtelettes de porc dés., 10,98 (4,98)
soc de porc fumé, roulé, 9,68 (4,39)
bacon, 500 g 3,59
darnes de saumon rose (2,99 lb/ 0,66-100 g)
pêches Can., panier de 4 L 2,69
kiwis N.-Zél., 3 pour 0,99
prunes Friar Cal., 1,52 (0,69
pommes de terre lavées, sac 10 lb 1,79
céleri Qué., l'unité 0,79
courgettes Qué., 0,86 (0,39)
laitue romaine Qué., 2 pour 0,98
carottes mini Qué., cello 12 oz 0,59
oignons verts Qué., 2 paq. pour 0,68

SUPER CARNAVAL

boeuf haché ord., 1,94 (0,88)
boeuf haché maigre, 5,25 (2,38)
boeuf haché mi-maigre, 3,70 (1,68)
bifteck ou rôti de côtes de choix, 8,80 (3,99)
poulet frais moins 2 kg, 1,96 (0,89)
brochettes de boeuf, poulet ou porc, l'unité 2,29
cuisses de poulet frais avec dos, 2,18 (0,99)
melons miel E.-U., l'unité 1,58
prunes Cal., 1,72 (0,78)
melons d'eau E.-U., 0,55 (0,25)
maïs en épis Qué., la douz. 0,99
concombres anglais Ont., l'unité 0,88
carottes Qué., 2 paq. 0,98
choux verts Qué., 2 pour 0,98

LES GRANDS SOLDES DE LITERIE SONT EN VIGUEUR

VOICI POURQUOI TANT DE CANADIENS OPTENT POUR SEARS-O-PEDIC

GAMME COMPLÈTE de degrés de fermeté pour répondre à vos besoins.
GAMME LA PLUS COMPLÈTE au Canada de literie en mousse non allergène.
FABRICANTS dont les normes répondent à nos exigences sévères.
VENDEURS ET AFFICHAGE pouvant vous donner toutes les explications.
GARANTIES DE 15 ET 20 ANS qui seront respectées.
CONTRÔLE DE QUALITÉ effectué dans les laboratoires de Sears.

MAINTENANT À MOITIÉ PRIX

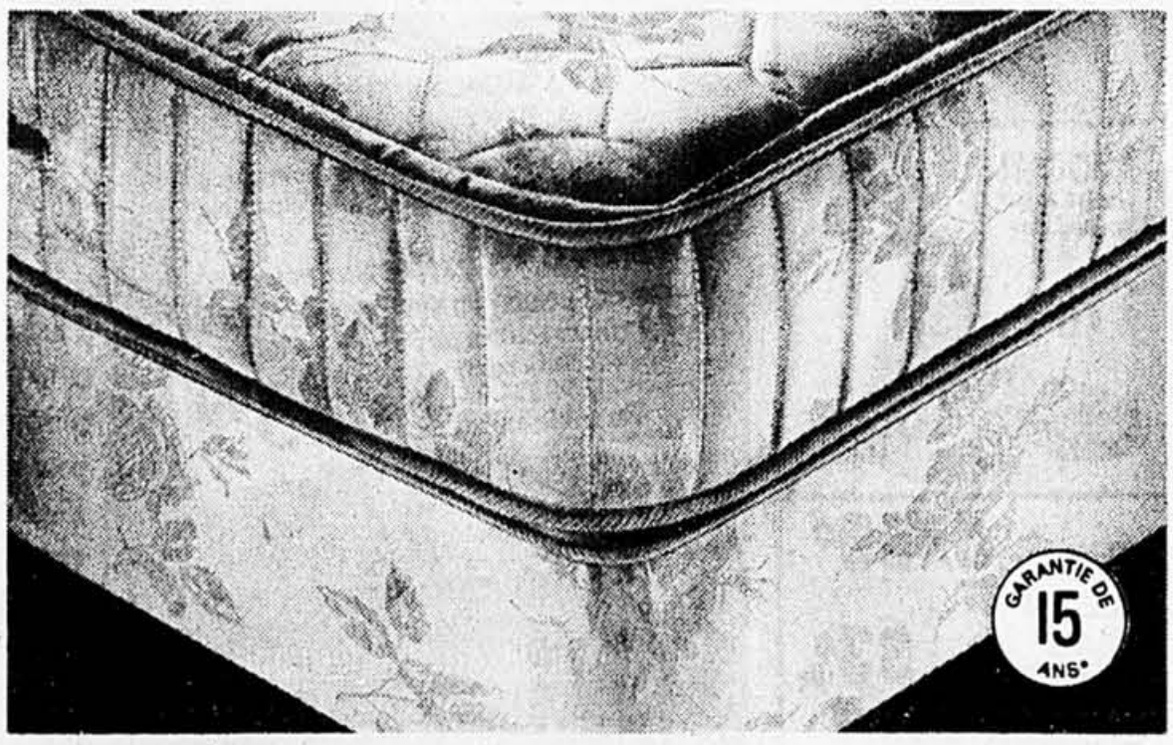

Ensemble 'Édition spéciale' pour un support ferme. Matelas en mousse ou à ressorts, sommier assorti. Série 71610.

MATELAS ET/OU SOMMIERS DE SEARS
RECORD DE VENTES AU CANADA*
*Record de ventes au Canada d'après des sondages indépendants faits récemment dans tout le pays.

Lit 1 place.
Ord. 639,96$. Ch.....**319,98$**
Lit 2 places.
Ord. 779,96$. Ch.....**389,98$**
Grand 2 places.
Ord. 919,96$. Ch.....**459,98$**
Les prix ordinaires mentionnés sont des prix Sears.
*Détails de la garantie en magasin

Prix en vigueur jusqu'au 15 août 1987, ou jusqu'à épuisement de la marchandise.

SEARS

vous en avez pour votre argent...et plus

SATISFACTION OU REMBOURSEMENT — **SERVICE APRÈS-VENTE ASSURÉ DANS TOUT LE CANADA** — **LA CARTE DE CRÉDIT NO 1 DES MAGASINS À RAYONS AU CANADA** — **LE MAGASIN DES MARQUES KENMORE DIEHARD, CRAFTSMAN**

Les mentions 'Ord.' ou 'Était' de Sears Canada Inc. se rapportent à des prix Sears. Heures d'ouverture: 9h30 à 17h30 du lundi au mercredi; de 9h30 à 21h le jeudi et le vendredi; de 9h à 17h le samedi. **Ville St-Laurent,** Place Vertu, **335-7770; Brossard,** Mail Champlain, **465-1000; Anjou,** Galeries d'Anjou, **353-7770; Laval,** Carrefour Laval, **682-1200; LaSalle,** Carrefour Angrignon, **364-7310.** Copyright Canada, 1987, Sears Canada Inc.

Les tests de Protégez-vous: un séchoir à cheveux puissant ou léger

■ Le numéro d'août du mensuel Protégez-Vous permet au consommateur à la recherche d'un séchoir à cheveux de se poser les bonnes questions: la puissance est-elle plus importante pour lui que le niveau sonore (en ce cas-là on lui conseillera le modèle Yves Deauville, qui n'est pas des plus silencieux), ou encore un Black and Decker (le modèle Avantage 1400). Pour ceux qui n'aiment pas le bruit et n'ont pas les cheveux trop longs, le Clairol (Sun of a gun) ou le Kenmore (Touch Temp) seront intéressants. Deux autres séchoirs ont obtenu la cote excellente, un Lifestyler (Pro 1500) et un Hotstuf (Pro styler 1500); ce dernier est le moins cher, à $14, dans cette catégorie qui varie de $20 à $25.

De la vraie crème

Protégez-vous a étudié les ingrédients qui entrent dans la composition des crèmes glacées, en se concentrant sur la saveur à la vanille. La Sealtest «vraiment naturelle» a semblé celle qui offre les meilleurs ingrédients pour le prix. La crème glacée étant faite, en moyenne, de 50 p.cent d'air, les enquêteurs ont voulu tenir compte de la qualité des ingrédients en établissant un prix au poids, c'est à dire au kilo.

On peut faire la comparaison suivante: l'ingrédient numéro un de la crème glacée Alaska, la meilleure marché au litre ($1.05) comme au kilo ($2.10), est le même que dans la plupart des crèmes glacées. Il s'agit de solides du lait, une appellation vague qui permet au fabricant d'utiliser le lait sous une forme ou l'autre, en poudre, en concentré, en liquide, selon les approvisionnements et les prix. L'Alaska maintient une bonne moyenne, parmi les autres, quand il s'agit d'arôme artificiel, de stabilisants, de matières solides, de matières grasses, de protéines, de sucres et de calories. Elle ne contient pas de dolorant artificiel.

La Sealtest «vraiment naturelle», au huitième rang parmi les plus chères, se vend $2.55 le litre, et revient à $4.64 le kilo. Elle contient de la vraie crème comme deuxième ingrédient, après les solides du lait, et affiche un colorant naturel et un arôme naturel. Elle contient plus de matières grasses que la moyenne.

Parmi les plus chères, Haagen Dazs et Crème de la crème (qui dépassent $6, au litre comme au kilo), utilisent la crème comme principal ingrédient (C'est aussi le cas de Baskin-Robbins et de Loh's). Elles utilisent le lait comme deuxième ingrédient, et des vrais oeufs, ce qui élimine le besoin d'un autre stabilisant; ni l'un ni l'autre n'utilise d'arômes ou de colorants artificiels; elles contiennent plus de matières grasses et plus de protéines que la moyenne, mais moins de sucre et beaucoup moins d'air (8 p.cent pour l'Haagen Dazs, 16 p.cent pour l'autre)

MACÉDOINE

De l'eau de source à la pompe

FRANÇOISE KAYLER

■ L'eau embouteillée est vendue dans des contenants de plus en plus grands. Sauf dans les restaurants où l'on s'obstine à n'offrir que des quarts. Le commerce de détail propose même des formats de 18 litres destinés à remplacer, chez soi, l'eau du robinet.

Le libre-service a fait son apparition. On peut désormais aller faire le plein d'eau de source comme on fait le plein d'essence. Mirabeleau, qui commercialise une eau de source naturelle puisée à St-André dans le comté d'Argenteuil, a installé une trentaine de points de vente d'eau en vrac, au Québec: les Pharmacies Jean Coutu, les magasins Maxi, les Provigo Dépanneurs, par exemple. Acheminée par camion-citerne l'eau est versée dans les réservoirs de 4500 litres reliés à la distributrice et est constamment maintenue à 9°C, température à la sortie de la source.

DU POISSON D'HAWAI

Depuis la fin du mois dernier les poissonneries des Super Marchés Steinberg offrent un poisson au nom très exotique, le mahi-mahi. Il est présenté soit congelé, soit décongelé.

C'est un poisson de grande taille dont on ne commercialise ici que les filets, soit congelé, soit dégelé, en coupes qui peuvent varier. Le poisson ayant une chair assez ferme la présentation peut aller aussi bien vers les tranches que vers les cubes. On peut le faire pocher, cuire au four, à la vapeur, au gril, en friture. Sa chair de saveur assez neutre se prête bien à différents apprêts et les saveurs épicées ou exotiques peuvent lui convenir aussi bien que les assaisonnements plus frais que l'on réserve aux poissons froids.

Le mahi-mahi est un poisson relativement bon marché puisque le prix de détail est de $2.99 la livre. Sa chair, bien différente de celle des poissons couramment vendues, donnera l'occasion de varier agréablement les menus de poisson.

DE L'AGNEAU D'AUSTRALIE

Contrairement à l'agneau de Nouvelle-Zélande qui ne nous parvient que surgelé, sauf à de rares exceptions, l'agneau d'Australie atteint nos marchés, depuis quelques semaines, à l'état frais. Emballées sous vide, les coupes d'agneau sont transportées par avion, arrivant par la magie du décalage horaire avant d'être parties, et sont livrées chaque semaine sur nos marchés après avoir subi les inspections réglementaires.

500e ANNIVERSAIRE

La saucisse de Francfort a 500 ans. La vraie, l'originale, pas celle que l'on transforme en hot-dog. Celle que l'on fabrique à Francfort, qui a droit à une appelation contrôlée, est protégée par une loi promulguée en 1919, mais que la législation sur les aliments interdit d'importer au Canada, aussi bien qu'aux États-Unis. Nos «Francfort» ne sont que des succédanés...des ersatz!

La vraie «Francfort» ne doit contenir que du porc, aucun additif n'est autorisé et le taux de matières grasses est limité à 25 pour cent. La peau des «Francfort» est faite de boyaux de moutons iraniens, néo-zélandais ou soviétiques: le mouton allemand a les tripes trop épaisses.

À Francfort, on sert les saucisses par paires, avec du pain, de la moutarde ou du raifort.

4 derniers jours!

OFFRE SPÉCIALE EATON SUR NETTOYAGE À LA VAPEUR DE MOQUETTES PAR CAMION

2 pièces 55.00 3 pièces 75.00 4 pièces 95.00

Notre puissant système à la vapeur par camion ravivera l'éclat des moquettes dans les maisons unifamiliales. (Renseignez-vous sur notre procédé de nettoyage par appareil portatif, pour appartements.) Légers frais supplémentaires pour travail effectué hors de la région métropolitaine.

- Système de nettoyage autonome comprenant tout l'équipement nécessaire pour réaliser un travail professionnel.
- Minimum de 2 pièces par visite. Salon et salle à manger attenants sont considérés comme deux pièces. (Les escaliers ne sont pas compris dans cette offre.) Coût pour sous-sol ou salle familiale: 2.40 le mètre carré (0.22 le pied carré).
- Procédé de protection contre les taches et nettoyage de mobilier aussi offerts moyennant des frais supplémentaires.

Cette offre se termine le samedi 8 août 1987.

Pour tout rendez-vous du lundi au vendredi de 9h à 17h et le samedi de 9h à 14h, composez 738-4728 ou 341-3000, poste 267.

EATON
VOTRE GARANTIE DE QUALITÉ À JUSTES PRIX

* BOUTIQUE QUEEN MARY SEULEMENT

* BOUTIQUE QUEEN MARY SEULEMENT

Vêtements d'été SOLDE Vêtements d'été

D'ENTREPÔT EN MAGASIN

Pendant 5 jour seulement

mardi, merc., jeudi, vend., sam.

ROBES TOUT-ALLER ET COCKTAIL

VÊTEMENTS DE SPORT

60% à 75% de réduction

Robes bain de soirée 97$ Prix cour. 495$

SILKY RAINCOATS par NUAGE 47$ Prix cour. 150$

Jupes imprimées et unies 27$ Prix cour. jusqu'à 95$

Elizabeth Hager

* Magasin Queen Mary seulement

5256, chemin Queen Mary

Près du métro Snowdon

Jeudi et vendredi: ouvert jusqu'à 21 h

LES ANNONCES CLASSÉES 285-7111

La Presse

FAITES VOTRE PLACE...

ET FAITES-VOUS PLAISIR!

■ Nouvelle cuisine
Comment cuisiner des mets équilibrés, nutritifs, de réalisation facile et de présentation alléchante.

■ Cuisine-minceur
Ce cours s'adresse à des adeptes de la cuisine renouvelée et se veut un guide de la saine alimentation.

■ Cuisine internationale
Un choix de 6 cours vous permet de voyager par la découverte de plats traditionnels et originaux d'Italie, d'Espagne, de Suisse, d'Afrique du Nord, de la Chine et de l'Australie.

■ Cuisine au micro-ondes
Apprendre à utiliser un four à micro-ondes et à l'intégrer harmonieusement aux autres modes de cuisson.

■ Le monde des vins et l'art de les déguster
Savoir choisir, boire, apprécier et bien marier un vin aux mets que vous préparez.

■ Comment bien recevoir chez soi
Les différentes étapes à observer lors de réceptions tenues à la maison telles que: le dressage de la table, la décoration florale, la composition des menus, le montage du buffet, les différents services, etc.

Les cours débutent la semaine du 24 août 1987.

ÉDUCATION PERMANENTE

HÂTEZ-VOUS!

Faites-vous plaisir! Inscrivez-vous les 10, 11, 17 et 18 août 1987, entre 18 h et 21 h.

2015, rue Drummond
Montréal (Québec)
(514) 281-1919

MÉTRO PEEL

COLLÈGE LASALLE

SUPER VENTE VENTILATEUR

un été en fraîcheur

SEULEMENT $49.98

Ventilateur 36"
- réversible
- trois vitesses incluses
- 4 pales de bois
- choix de 5 couleurs (blanc-rose-gris-beige-rouge)

SEULEMENT $89.98

Ventilateur 42" blanc
- réversible
- trois vitesses incluses
- 5 pales bois et rotin
- ensemble de trois projecteurs blancs

SEULEMENT $99.98

Ventilateur 52" laiton
- réversible
- trois vitesses incluses
- 5 pales bois et rotin
- ensemble de quatre projecteurs laiton

SEULEMENT $149.98

Ventilateur 52" laiton
- réversible
- trois vitesses incluses
- 5 pales bois et rotin
- luminaire de 5 abat-jour en verre biseauté

Ampoules en sus.

Les modèles ou illustrations de cette annonce peuvent différer légèrement des modèles en vente en magasin.

Vaste choix de ventilateurs pour tous les goûts dans tous nos magasins.
Arthabaska, Granby, Laval, Longueuil, Shawinigan, Trois-Rivières.

MULTI LUMINAIRE

Prix en vigueur jusqu'au 15 août 1987

VISA MasterCard

LONGUEUIL
3205, Chemin Chambly
670-4841

INDEX DES RUBRIQUES

100 IMMOBILIER

RÉSIDENTIEL

Achat - vente - échange

Visites libres ... 100
Ile de Montréal ... 101
Laval, rive nord ... 103
Rive sud ... 105
Banlieue ouest ... 107
Banlieue est ... 109
Propriétes demandées ... 111
Condominiums, copropriétés 113
Laurentides ... 115
Cantons de l'Est ... 117
Extérieur de Montréal ... 119
Fermettes ... 120
Etats-Unis - Hors frontières . 121
Maisons de campagne ... 122
Maisons mobiles ... 123
Chalets ... 125
Terrains ... 127
Prêts hypothécaires ... 128
Transactions immobilières diverses ... 129
Gestion immobilière ... 130

Location

Centre-ville ... 131
Ile de Montréal ... 133
Banlieue ouest ... 137
Banlieue est ... 138
Laurentides ... 140
Laval, rive nord ... 141
Cantons de l'est ... 142
Rive sud ... 143
Propriétés à louer ... 144
Extérieur de Montréal ... 145
Etats-Unis - Hors frontières . 147
On demande à louer ... 148
On demande à partager ... 149
Condominiums ... 150
Chambres, pensions, ... 151
Maisons de repos, centres d'accueil ... 152
Chalets ... 153
Garages ... 154
Transactions immobilières diverses ... 155
Sous location ... 156
Agence de location ... 157

INVESTISSEMENT COMMERCIAL INDUSTRIEL

Achat - Vente - Echange

Propriétés à revenus ... 160
Propriétés à revenus demandées ... 161
Propriétés commerciales, industrielles ... 162
Copropriétés ... 164
Fermes, terres ... 168
Commerces ... 170
Commerces demandés ... 171
Espaces commerciaux industriels ... 172
Gestion immobilière ... 175

Location

Espaces commerciaux, industriels à louer ... 180
Commerces à louer ... 182
Entrepôts à louer ... 184
Entreposage ... 185
Bureaux à louer ... 186
Magasins à louer ... 188
Terrains à louer ... 189
On demande à louer ... 190
Location à temps partagés ... 191
A louer, divers ... 192

200 MARCHANDISES ET SERVICES

Marchandises

Mobiliers, articles de ménage ... 202
Marché aux puces ... 203
Appareils électroménagers .. 204
Encans ... 205
Vente de garage ... 206
Vente de charité ... 207
Audio-visuel, téléviseurs, photo, magnétoscopes, stéréos, radios ... 208
Imprimerie ... 209
Instruments de musique ... 210
Machines à coudre ... 211
Machinerie, outils ... 212
Effets de bureaux, magasins, restaurants ... 213
Vêtements ... 214
Fourrure ... 216
Le coin de l'ordinateur ... 217
Piscines, équipement, accessoires, entretien ... 218
Equipement à neige ... 219
Bois de foyer ... 220
Pépinières ... 221
Animaux ... 222
Matériaux de construction ... 223
Collections, monnaie, timbres ... 224
Antiquités, oeuvres d'art, Artisanat ... 225
Marchandises diverses ... 226
Perdu, trouvé ... 227
On demande à acheter ... 228
Pêle-mêle ... 240

Services

Entretien de la maison ... 251
Maîtres électriciens ... 253
Entrepreneurs ... 255
Planchers ... 257
Portes et fenêtres ... 259
Peinture ... 261
Lavage murs et plafonds ... 262
Rembourrage ... 264
Paysagistes ... 265
Garderie ... 266
Traiteur ... 268
Transport, déménagement ... 270
Professionnels ... 272
Santé, esthétique ... 274
Rédaction, traduction ... 276
Services divers ... 280
Cabanes à sucre ... 285

300 OFFRES D'EMPLOIS

Postes cadres et professionnels ... 304
Santé, services communautaires, ... 306
Education ... 307
Bureaux ... 310
Informatique ... 313
Assurance ... 316
Vente, commerce ... 319
Clubs, restaurants, hôtellerie ... 322
Alimentation ... 323
Technique, métiers ... 325
Coiffure, esthétique ... 327
Industrie du vêtement ... 328
Industriel, manufacturier ... 329
Entretien, sécurité ... 331
Services domestiques ... 334
Musiciens, artistes ... 337
Mannequins, modèles ... 339
Emplois divers ... 340
Emplois à l'étranger ... 341
Emplois divers à temps partiel ... 342
Emplois demandés ... 343
Préparation de curriculum vitae ... 346
Méthodes de recherche d'emplois ... 348

COURS

Education, instruction ... 350

400 SERVICES PERSONNELS

Compagnes, compagnons ... 403
Agences de rencontres ... 404
Clubs de rencontres ... 405
Astrologie, cartomancie ... 410
Activités sociales ... 420
Studios de massage ... 432
Autres ... 440
Souhaits ... 450

500 TRANSPORT ET VÉHICULES AUTOMOBILES

TRANSPORT

Tracteurs et machinerie agricole ... 501
Machinerie lourde ... 506
Remorques ... 510
Camions (achat, vente, location) ... 511
Autres véhicules ... 521

VÉHICULES AUTOMOBILES

Achat - Vente - Location

Autos à vendre ... 550
Consignataires d'automobiles ... 551
Autos antiques ... 555
Achat, vente, location, échange ... 575
Entretien et réparations ... 580
Pièces et accessoires ... 585
Ferraille ... 590

600 PLEIN AIR ET VÉHICULES RÉCRÉATIFS

PLEIN AIR

Articles de sport ... 606
Articles de camping ... 608
Equipements de sports d'hiver ... 610
Bicyclettes ... 611
Chasse ... 612
Pêche ... 615
Ski ... 618
Camping ... 624
Golf ... 627
Activités sportives ... 630
Villégiature, voyages ... 633
Camp de vacances ... 635

VÉHICULES RÉCRÉATIFS

Motocyclettes ... 655
Bateaux-moteur, yachts, voiliers ... 658
Planches à voiles ... 659
Motoneiges ... 661
Véhicules tout terrain ... 664
Roulottes, tentes-roulottes et motorisés ... 667
Avions ... 670

800 AVIS

Avis légaux ... 801
Appels d'offres ... 802
Avis divers ... 805
Communiqués ... 810

900 DÉCÈS, PRIÈRES REMERCIEMENTS

Remerciements, prières ... 995
Décès ... 997

SECTION ÉCONOMIE

700 PROPOSITIONS D'AFFAIRES

Hypothèques ... 705
Occasions d'affaires ... 710
Associés demandés ... 712
Franchises ... 714
Services financiers ... 715
Services spécialisés ... 717
Argent demandé ... 718
Expertises immobilières ... 720
Tenue de livres, déclarations d'impôt ... 725
Informatique, bureautique ... 726
Assurances ... 728
Equipement spécialisé ... 730
L'immobilier ... 735
Entreprises diverses ... 740
Propriétés de prestige ... 750

IMMOBILIER

100 VISITES LIBRES

ADJ OUTREMONT 2435 Edouard Mt-Petit, mercredi de 15h à 18h, 6½, boiserie, M.P. Lachapelle 279-8151
TRUST GENERAL, COURTIER

ADJACENT WESTMOUNT 3587, Marlowe, visite libre mercredi 18h30 à 20h30, prix réduit, venez voir, 3 chambres à coucher, boiserie, grande cuisine, joli jardin, Marc Dubreuil 932-8553 ou 934-1212
CENTURY 21, Imperial Inc. crtr

C D N 5353 Van Horne, mercredi 17h à 20h. $275,000. Superbe duplex, 2X5½ + 3½, 2 garages, nouveau. I. Ouhilal 481-7114, 735-2281.
MONTREAL TRUST, COURTIER

CENTRE VILLE: Calme, luxueux condos, 2 chambres à coucher, à voir rapidement. 3626 Avlmer, mardi et jeudi de 5 à 8h. Dimanche de 3 à 5h. Xavier Pavie, 329-1121
Century 21 de l'Avenir Crtr

Le 4500
EN FACE DE
WESTMOUNT PARK
11 copropriétés rénovées, fenêtres modernes coulissantes, 1, 2, 3 chambres, , stationnement, occupation immédiate.
à partir de 100,000$
Ouvert sam. dim. 13h à 17h ou sur rendez-vous:
JOHN FOCH: 937-6488
KAYLA SAMUELS: 935-6158
4500 DE MAISONNEUVE OUEST

N.D.G. 6165-67 Terrebonne ave. charmant 2x4½, détaché, impeccable. Joli jardin. A ne pas manquer, mercredi 18h à 20h. J. Desiardins 733-7965
TRUST GENERAL, COURTIER

VIMONT: visite libre les 8 et 9 août, cottage jumelé neuf, 328 Dagenais est, $119,000. Michel Raymond et Marie Girard, 682-2121, Century 21, Les Imm. Clef d'Or Inc. ctr.

VISITE LIBRE à Rivière des Prairies, magnifique condo avec mezzanine, tout cathédrale, foyer, etc. au 7898, boul. Perras, samedi et dimanche, les 8 et 9 août de 1h à 5h. Bienvenus. S. Rivet, 682-2121, Century 21, Les Imm. Clef d'Or Inc. ctr.

61280 ATWATER St-Patrice, maison de ville, 3 chambres, moderne, à voir. Mercredi 18h à 20h. L. Blondel 482-0441, 735-2281.
MONTREAL TRUST, COURTIER

101 ÎLE DE MONTREAL

A AHUNTSIC triplex + bachelor, neuf, détaché, luxueux, 2 garages, foyer, chambre froide. 383-4989; 381-3156. Agents s'abstenir.

A AHUNTSIC triplex 25x39, rue Foucher, 1x5, 2x3. Diane Roy 527-0000, 382-8000
TRUST GENERAL, COURTIER

101 ÎLE DE MONTREAL

A AHUNTSIC
Bungalow rue Jeanne-Mance, $169,000
Duplex rue Berri, $244,000
Duplex sur rue Prieur, $162,000
Condo rue Marcel Cadieux, $118,000.
Lison Dubreuil, 374-9250
Re/Max Alliance crtr.

A AHUNTSIC, cottage 84, garage, 3 chambres, site exceptionnel, tranquillité, près autobus métro, $141,000. 661-3714.

A MONTREAL NORD, duplex 2x5½, électrique, sous-sol fini. A voir. 382-3122

A Rosemont, duplex 2x6½, chauffage électrique, boiserie, vitraux, garage, $175,000. 722-7471.

A VOIR, Panet, 3x6½, 2e libre, investisseur + condoou propriétaire occupant. Jacqueline ou François 488-4636, 277-3629. Re/Max Le Connaisseur crtr.

A 3 RUES du métro Frontenac, duplex face au parc, revenu $9,180 comptant $20,000. N. Tardif 497-5402.
Re/Max du Plateau Inc. crtr

A. P.A.T. bungalow 1981, 3 chambres, impeccable, $94,500. Faut vendre rapidement, transfert. H. Patenaude 644-1844
Re/Max De La Pointe
Hélène Patenaude Inc. crtr.

A. P.A.T. bungalow 1979, sous-sol fini, piscine creusée, près des transports, possibilité de bachelor. H. Patenaude 644-1844
Re/Max de La Pointe
H. Patenaude Inc. crtr.

Av. Des Pins ouest, possibilité bureaux et de résidence principale pour professionnel. $345,000. 733-2924.

AHUNTSIC beau duplex jumelé, sous-sol fini, garage, piscine, grand terrain, situé rue Milien, faut vendre: Jean Vachon 253-9546
TRUST GENERAL, COURTIER

AHUNTSIC bungalow brique 11 pièces, s-sol fini, face parc. Duplex semi-dét. brique. Triplex en rangée, brique et pierre. Triplex en rangée, s/bain et cuisine refaites. Carole Borzen 282-0940, 384-3097.
Re/Max Ambiance Inc. crtr

AHUNTSIC cottage s/détaché, très bien situé. Marc Proulx 374-9250. Re/max Alliance crtr.

AHUNTSIC duplex, 2x7½, 2 garages, 1er libre, 621-0477, 662-7528

AHUNTSIC duplex impeccable, bas libre, possibilité bachelor, $198,000. S. Bédard, Imm. Local crtr 662-2214

AHUNTSIC grand cottage dét., grand terrain paysager. Secteur idéal. M. Gay 593-7777, 661-5449. Cité Royale courtier.

AHUNTSIC sympatique cottage jumelé, grandes pièces, spécialement pour vous. M. Girard 326-4228, 327-7070. Cité Royale crtr.

AHUNTSIC triplex, Georges Baril-Prieur, $195,000, 331-3579

101 ÎLE DE MONTREAL

AHUNTSIC EST, boul. Gouin, 2x6 plus bachelor, garage, chauffage électrique, fenêtres neuves, boiseries, secteur recherché. Gaetan Lauzon 327-5733.
Re/Max Succès (1984) crtr.

AHUNTSIC OUEST rue recherchée, près transport, bungalow, 3 chambres, sous-sol fini, garage. Viken Sabbaghian 337-5170, 336-7222.
ROYAL LEPAGE, Courtier

AHUNTSIC OUEST split level, 7 pièces, rénové, galerie-patio. $185,000. N. Boileau Crtr, 334-8530.

AHUNTSIC OUEST, 128,000$, bungalow 5 pièces, 336-6801.

AHUNTSIC 3plex + bachelor, construction récente, secteur choix. M. Madgin 593-7777, 526-5033. Cité Royale courtier.

AHUNTSIC, cottage semi-détaché 1983, 6 pièces, 1½ salle de bains, foyer, garage, terrain 6645 pi car avec piscine 1986, prix $180,000. 383-4911. Jean Dufour courtier.

AHUNTSIC, luxueux triplex plus bachelor, en béton, électrique individuel, garage double, foyer, 389-6670, 489-3867, Durante crtr

AHUNTSIC, maison de ville, cottage attaché, 1984, garage, 3 chambres, gagnant d'un prix d'architecture, hypothèque à 9%. 1698 Louis Joseph Gauthier. $150,000. 389-9871.

AHUNTSIC: dernière chance, cottage Waverly et Prieur, 384-2811.

ANJOU bungalow, 10 pièces, s/sol fini, Pl. Chanseaux, endroit tranquille, près école, 352-2880, 351-9110 bureau.

ANJOU 2x5½ + bach. G. Beaubien 327-5733 re/max Succes 84 crtr

ANJOU, bungalow 5 pièces, rénové, sous-sol fini, secteur recherché. Therese Martin, Grand Prix crtr, 687-4081

BEAUDRY 1898-1900, duplex, revenu $6,360, prix $85,000, comptant $15,000. 1ière hypothèque $70,000 au taux courant. 464-2272.

C.D.N. près du collège "Marie de France", cottage spacieux, détaché, avec 4 chambres à coucher, garage, jardin privé, négociable à partir de 439,000$. Barbara Cayle, 931-2002, 934-1818.
MONTREAL TRUST, COURTIER

C.D.N., plusieurs duplex, 5½, 6½, plus 4½, 5½. Apelez Rachel 486-9966 ou Michel: 277-4654, 737-3370.
Century 21, de l'Avenir Crtr.

101 ÎLE DE MONTREAL

CARTIERVILLE, bungalow semi-dét., rénové, 3 chambres, cul de sac, sans agents. 334-0047.

CARTIERVILLE, bugalow, qualité supérieure, secteur recherche, près bord de l'eau, piscine creusée, $400,000. Jean (agent) 334-6826

CARTIERVILLE 11 926 Guertin près Salaberry. Bungalow 6 pièces, salle manger, 3 chambres, 2 salles bain, salle jeu, garage. Imm. Dubuc Crtr, 334-6162.

CARTIERVILLE, bungalow 4 chambres à coucher, très propre, aucune rénovation à faire. Léo 629-0153, 737-3370.
Century 21, de l'Avenir Crtr.

CARTIERVILLE triplex plus bachelor, construction 1985, revenu $26,000; occupation juillet 88; prix $350,000 ferme, pas d'agent, 761-1610.

CENTRE E. triplex rénové revenu mensuel $1600. A visiter. I Vloud 341-4391
TRUST GENERAL, COURTIER

CENTRE EST, maison de ville, 3 chambres à coucher, belle et propre, près du métro. Fredda 341-3942, 737-3370.
Century 21, de l'Avenir Crtr.

CENTRE EST: 2 triplex 6X8½, grands logements, excellente condition. Bons locataires. Revenus 40 000$.
PIE IX 5 logements de 8½, une clinique, bel immeuble intérieur de style et en bonne condition, 8 fois les revenus, autofinancement.
HELSA RICHARD CRTR
744-6982

CENTRE NORD 2plex rénové, bon revenu. Rue tranquille, à qui la chance? M. Jean-Marc 498-2698, 327-7070. Cité Royale crtr.

CHATEAUBRIAND, cinaplex, grand 7½ libre à l'acheteur, $199,000, sem. 389-0962, 526-1532

CINQ logements, bâtisse à rénover, 4 de libre, $130,000. Danielle Tremblay 253-4227. Re/Max Olympique crtr.

COMPTANT: 22 000$. Cottage avec bachelor, boul. Gouin près boul. Pie IX. Hyp 710.$ Chaleureux 6 pièces. Yves Leduc, 329-1121. Century 21 de l'Avenir Crtr

CONSTRUCTION 87
PRES METRO ANGRIGNON
3490 Allard, maisons de ville, foyer, garage, 125 000$+. Samedi dimanche 13h. à 16.30h. Lundi au jeudi, 13 à 20.30h. B. D'Amour, 761-3948, 729-1831, Durette Courtier

101 ÎLE DE MONTREAL

COTE ST-PAUL, rue LeCaron, 6 logements, hangar démoli, revenu $16,800, Ronald Mimeault 761-2046, imm. Domaine crtr. 766-7751

DE GASPE 8010, duplex avec dépanneur, prix $89,000. Jean 382-8864, 323-4319.

DELORIMIER, Everett, duplex, secteur de choix, électricité plomberie refaits, à voir. Locardaire, Hochelaga propriété très propre, secteur recherché. Emile Legrand, Sherbrooke, bungalow, excellente condition, terrain paysager, occupation immédiate.
Mercier, duplex, revenu 1,170$ mois.
St-Michel, Emile Journault, duplex face école, grande cuisine.
Métro Cadillac, cottage moderne, armoires mélamine
Delpha Coci, 254-4591, 251-2846. Le Permanent crtr.

DELORIMIER: beau 5plex, 1x8½, 4x4½, garage, sous sol, bon état, bien situé. J. Chaquette, 729-5972
IMM EXPERTS INC CRTR

DOIT VENDRE
St-Denis, triplex, chauffage électrique, renové, bas libre. 685-5709, 733-5129.

DOMAINE St-Sulpice, cottage 1984, 3 chambres, garage, 129 000$ faut vendre. 382-3306

DUPLEX plus bachelor, 5040 Desmarteaux. Garage. Bas libre. $152,000. 253-2682 ou 251-0712

DUPLEX, idéal pour professionnel, situé sur Sherbrooke est, zone commerciale, appelez Marie-Claire, 334-4879. Les Imm. J. Sera 331-0170.

DUPLEX, nouvelle construction, 7½, 3½, stationnement disponible. Les Lumières de la Ville, 163,900$. M. Reiner 845-2206

JEAN-TALON 3276, duplex 2x5½, chauffage locataires, toiture neuve, bâtisse 27x40, logement libre à l'acheteur, $132,500, 492-1795

LA PETITE BOURGOGNE, 1x7½, 1x6½, sur 2 étages, beaucoup de cachet, faut voir, idéal propriétaire occupant. Christian Landry 381-8553, 628-5382. Excelsior crtr.

LACHINE cottage salle manger, foyer, s/familiale au r.d.c., s-sol fini, D. Poris 383-5587, 738-3434. Cité Royale courtier.

LASALLE, duplex avec bachelor, foyer, wet bar, quartier recherché. Fredda 341-3942, 737-3370.
Century 21, de l'Avenir Crtr.

LASALLE, rue Baxter, duplex 5½, bachelor, Ronald Mimeault 761-2046. Imm. Domaine crtr. 766-7751

LASALLE, rue Sylvestre, condo, bas de duplex 4½, foyer, terrain paysager. Gisele Emery 766-0671. Imm. Domaine crtr. 766-7751

LE VILLAGE cottage rue Plessis, rénové, immense terrain, 2 chambres, p-patio, M. Durant 277-6107, 738-3434. Cité Royale crtr.

MARQUETTE, duplex, 98 000$. 10 000$ comptant. 688-0285.

MERCIER près du fleuve, beau duplex 2X5½, grande cour. M. Bourgeois 593-7777, 526-6777. Cité Royale courtier.

MERCIER très beau 2plex dét. 2X5½ près métro Cadillac. Secteur tranquille. Mme Lapointe 593-7777, 352-2977. Cité Royale crtr.

MERCIER, cottage 8½, récent, $145,000. 355-5196.

MERCIER, duplex semi-détaché, avec bachelor, garage, très bonne condition, prix $147,000. Serge Marcotte. Re/Max Olympique 253-4227.

MERCIER, Mousseau près Sherbrooke, 2x5½ avec grand terrain, prix 134,900$. Imka Inc. crtr. Marie di Domenico 252-5252

METRO Jean-Talon, duplex 6½ avec s/sol, cachet ancien, rénové, idéal pour professionnel, 352-3776.

METRO Joliette. 1x5, 2x2, rénovés, idéal propriétaire occupant, $119,000. Re/Max Mtl. Métro 255-5202. Micheline Perron.

METRO LUCIEN LALLIER 1986, cottage 3 cac, bain tourbillon, garage, foyer, prix réduit, $189,000. Victor Vu Dinh 685-4804, 934-1212
Century 21, Impérial Inc. crtr

MONTREAL NORD townhouse impeccable, prox. de tous les services. Pour vente rapide, $89,900. Claire Cooke 621-8767, 682-0101.
RE/MAX 2000 INC. CRTR

MONTREAL NORD 2x5", rue Auger, André Desbiens, Laura Chouerl 934-1212
Century 21, Impérial Inc. crtr

MONTREAL, cottage semi-dét., 3 chambres à coucher, foyer, garage, s/sol fini, construction récente. 354-4028.

MONTREAL, rue Valois, 3x5½, occupés propriétaires, électricité refaite, $140,000. 628-0815.

MONTREAL, triplex rue Laleunesse, non chauffé, juin 88, tout rénové, prix négociable, faut voir. **MONTREAL,** duplex rue Faillon est, non chauffé, juin 88, idéal pour un premier achat, prix négociable. Faites offre. Trans-Action Imm. M.S. Inc., André Grouix. 355-2957, 355-4400.

MTL-NORD boul. Gouin, cottage 1917, rénové, faut vendre. 139 000$. 328-2648

101 ÎLE DE MONTREAL

MTL NORD cottage 6½ pièces, fenêtres atum. céramique, beau terrain. Bon prix. M. Roy 593-7777, 527-6268. Cité Royale crtr.

MTL NORD rue De Castille, duplex semi-dét. 2X5½, s-sol fini, garage, terrain 36X95, M. Faubert, 326-8591, 327-7070. Cité Royale crtr.

MTL-NORD, bungalow semi-detaché, secteur résidentiel, Gouin/Lacordaire, s/sol fini, foyer, garage, arbres matures. 324-4667.

MTL NORD, duplex semi-detaché, 2x5½, plus 3½, chauffage électrique, cuisines rénovées, foyer. Michel Bergeron 327-5733.
Re/Max Succès (1984) crtr

N D G beau duplex dans secteur recherché. Beaucoup de rénovations. M. Tho 593-7777, 727-2579. Cité Royale courtier.

N D G rue Marlowe cottage s-dét, 5 chambres, foyer, vaste, ensoleillé, vue sur les jardins du Villa Maria, Denis Biguê 279-3938, 271-2131.
Re/Max Outremont Inc. crtr

N.D.G., 2x6½ plus bachelor, propriete très charmante, faut voir, près d'un parc, Fredda 341-4942, 737-3370.
Century 21, de l'Avenir Crtr.

N.D.G., 5065-5067 Walkley, petit duplex attaché 2x4½, plus sous-sol, jardin, chauffage locataires, 107,000$. Tonia: 737-6437, Bernard: 738-5426, 731-7731.
INTERMAX COURTIER

NOUVEAU-BORDEAUX, nouveaux triplex style cottage, très luxueux, occupation immédiate. 334-2127, 334-2888.

NOUVEAU-BORDEAUX
Maison familiale bungalow semi-dét., 5 chambres dont 2 au s/sol, climatisation centrale, filtre d'air électronique, humidificateur à contrôle, aspirateur central, s/séjour 2x17 au s/sol avec cuisinette, terrasse en bois avec auvent contigué à la s/manger, cour arrière paysager avec patio en pierre. A visiter. 332-0566.

NOUVEAU ROSEMONT triplex deluxe, construction Rodrigue, radiant, Pierre Gadois près Galeries d'anjou, 351-1198 ou 256-0155.

NOUVEAU ROSEMONT luxueux triplex, radiant, bachelor, Mignault coin Rosemont, 256-0155.

NOUVEAU ROSEMONT, superbe duplex avec bachelor, foyer, 6½ au propriétaire occupant. Piscine. Raynald Gagne 253-3858. Re/Max Supérieur Inc. courtier

NOUVEAU ROSEMONT triplex de prestige, avec bachelor, r.d.c. grand 10 pièces, beaucoup d'extra. Atrium, foyer, air climatise, 2 cuisines, plancher céramique. Pierre Grenon 354-6240, Remax Excellence Inc Crtr.

OUTREMONT près métro et parc, triplex, 3X6½, chauffage élect. salle bain rénovée. Viken Sabbaghian 337-5170, 336-7222.
ROYAL LEPAGE, Courtier

OUTREMONT très beau cottage pierre, piscine chauffée, s-sol, bureau médecin, près hôpitaux, colleges. Univ. Mtl. I. Vloud 341-4391
TRUST GENERAL, COURTIER

OUTREMONT 5881 Hutchison, 3plex + bachelor, rev: $20,100. Denis Biguê 279-3938, 271-2131.
Re/Max Outremont Inc. crtr

OUTREMONT
823, rue Hartland
COTTAGE SEMI-DETACHE, 4 CHAMBRES, FOYER NATUREL, POUTRES APPARENTES, VITRES DANS LE PLOMB, SOUS-SOL FINI, APPAREILS ELECTRO-MENAGERS INCLUS, GALERIE-TERRASSE 8' X 20'. ENTREE PRIVEE, GRAND TERRAIN, TRES ENSOLEILLE, IMPECCABLE. $345,000 - SANS INTERMEDIAIRE.
JOUR: 288-1202
SOIR: 273-0444

OUTREMONT, adjacent Hutchison, près du Mont Royal, triplex à vendre, 3X7½ plus cave. $269,000. 457-9530 ou 457-6620

OUTREMONT, cottage semi-détaché, face au parc, 5 chambres à coucher, foyer, garage, $375,000. Serge Marcotte. Re/Max Olympique 253-4227.

OUTREMONT, copropriété près du futur métro, 2 chambres à coucher, garage, secteur tranquille.
LOUISE LA BRANCHE: 737-7298, 340-9311
CENTURY 21, IMPERIAL INC.

OUTREMONT, cottage 4 chambres, beaucoup de cachet, belles boiseries, prix réduit $249,000. J. Henrichon 381-8553. Excelsior crtr.

P.-A.-T.
OCCASION UNIQUE
5 chambres, 2 s/bain, foyer, piscine creusée, 129 000$. Visite libre dimanche de 14h à 16h. 645-6279.

P.A.T. duplex 2x5½, beaucoup de rénovation déjà faite, secteur tranquille, idéal pour premier achat. Louis C.Demers 725-9185
CENTURY 21, IMPERIAL CRTR

P.A.T., 714, 1ere av. duplex, chauffage électrique, propriété très bien entretenue, secteur idéal. Raymonde Fortin, 255-5202. Re/Max Mtl. Métrocrtr.

101 ÎLE DE MONTREAL

PIERREFONDS ½ split foyer, grand jardin, rue paisible, A-1 condition. L. Hurtubise FRI 735-6433, 489-3989
TRUST GENERAL, COURTIER

PLATEAU face au parc Lafontaine, 2x4½ et 1x5½, rénové, avec grande cour aménagée. 521-2036

PLATEAU Fullum triplex 1x4½, 2x5½, rénové de A à Z, logis tous libre, revenu pot. $18,600. 1100 p.c. par logis. Benoit Ouellette 735-6433, 849-8425
TRUST GENERAL, COURTIER

PLATEAU Mont-Royal, duplex entièrement rénové 1986, revenu annuel $11,520, pas d'agents, prix $146,500, 445-4265.

PLATEAU Mont-Royal rue Fabre triplex, 3x5½, $165,000. 484-4772

PLATEAU MONT-ROYAL, Des Erables et Mont-Royal, triplex 1x7½, 2x6½, 342-2271

PLATEAU 2x5½, intérieur entièrement refait. 374-6953, 721-5067

PLATEAU, cinaplex, rénové, bien situé, bons revenus potentiels. Hyacinthe 341-7328, Marie Naud: 683-5743, 737-3370.
Century 21, de l'Avenir Crtr.

PLATEAU, triplex 3x7½ et 3x5½. **CUVILLIER,** 4plex électrique, revenu possible 18,200$.
CHAMBLY, cinaplex, rez-de-chaussée libre à l'acheteur. D.Lefebvre 274-2576.
TRANS UNIS COURTIER

PLATEAU, 4325 Messier, triplex, tous libres, idéal pour copropriété. Suzanne Brouillette, Les Imm. Trans Unis courtier, 274-2576

PLATEAU: duplex 2X4½, garage, sous sol fini, très propre, faut voir. Bon prix. Très bien situé. Robert Desiardins, 329-1121
Century 21 de l'Avenir Crtr

POINTE-AUX-TREMBLES, excellente opportunité d'investissement: 5 plex, pierre et brique, très bien situé, aucune vacance, revenus 21,840$. Gaetane Bilodeau, 676-7184.
Soc. Imm. Sélection Inc. crtr

POINTE ST-CHARLES cottage rangée, rénové, cuisine armoires en chêne, 94,500$, électricité et toit refait. H. Lafreniere 646-6550. Le Permanent, crtr.

PRES METRO LASALLE, cottage tout neuf, 3 chambres à coucher, salon avec foyer, sous-sol fini avec salle de bain complète, 165,000$. Tonia: 737-6437, Bernard: 738-5426, 731-7731.
INTERMAX COURTIER

R D P joli cottage, s-sol fini, foyer, grand terrain, M. Lucien 593-7777 642-2735. Cité Royale crtr.

R-D-P, cottage luxueux, 3 chambres, entrée céramique, garage. A voir! Delpha Coci 251-2846, 254-4591 Le Permanent

R.D.P. bungalow détaché 85, 8 pièces, 4 chambres, système thermopompe, piscine, 2 cuisines, 2 salles de bain. Jacinthe Lafiamme 725-9184
CENTURY 21, IMPERIAL CRTR.

R.D.P. cottage neuf de qualité supérieure. 7½ pièces. Tout brique, isolé R2000, air climatisé, aspirateur central. Vue sur rivière. Garage double. Inf.: 585-2212 ou 384-5521

R.D.P. duplex détaché, revenu $7,800, prix $79,000. Serge Marcotte, Danielle Tremblay 253-4227. Re/Max Olympique crtr.

R.D.P. magnifique cottage 86, 3 chambres, salle à manger, foyer, garage, occupation sept. Laura Martinez 667-3333, 327-3743
TRUST GENERAL, COURTIER

R.D.P. maisons neuves construites par Haas & Cavaliére Inc., 4 chambres à coucher, terrain 41'x117', 12,120 62e Ave. 648-7441.

R.D.P., maison de ville, 1986, très grande, beaucoup d'extra, disponible immédiatement, $107,500. 321-1269 ou 762-0907.

R.D.P; superbe cottage canadien, 4 lucarnes, 10 grandes pièces, aire ouverte, planchers en chêne fini crystal. 2 foyers, garage. Terrain 100 x 100. Vue sur la rivière, près de tous les services. Prix réduit. 12,655, 52e ave. Michel Quenneville, Imm. Local, crtr, 625-0898, 667-6766.

RIVIERE-DES-PRAIRIES
SUPERBES cottages attachés ou semi-détachés, construction 1971, 3 ou 4 chambres à coucher, de vrais bijoux! Situés à proximité de tous les services. Prix dans les $80,000 négociable. Faites vite! Pour inf. contacter André Ir. Laurent 465-5841, Re/Max St-Lambert Inc. crtr.

ROSEMONT foyer personnes âgées, rev: $72,000. M. Tuzi 648-1900, 327-7070. Cité Royale crtr.

ROSEMONT joli duplex, très bien situé, 1ère avenue et Dandurand, 10e avenue et Masson, duplex, chauffage élect.
HOCHELAGA en face du métro Joliette, joli triplex, très bien situé beaucoup de rénovations
ST-MICHEL, petit bung. à revenus au sous-sol Bélair et 17e ave.
AHUNTSIC Joli triplex semi-détaché sur la rue Larose et Sauvé Contactez Marc Stephen Imm. Trans-Unis crtr 274-2576, rés: 323-5784

ROSEMONT première parution, triplex 2x5½, 1x3½, garage, près jardin botanique, site de choix. Yves Rémillard 465-2000. Le Permanent, crtr.

101 ÎLE DE MONTREAL

ROSEMONT
Duplex de luxe 1977, 289 500$. Occupation automne, pas d'agent. Pour inf. Mme Dufour, jour: 376-2620, soir: 642-6340

ROSEMONT 3plex bon état, 3X5½, revenu $10,680. Prix $127,500. 253-4227, Gilles Lebreux.
RE/MAX OLYMPIQUE CRTR

ROSEMONT, secteur recherché, cottage semi-dét., tout renové, 3 chambres, solarium, s/sol fini, piscine creusée, 727-2117.

ROSEMONT, triplex, métro, chauffage électrique, prix 115,000$. Lirette, **GOULET, Courtiers Inc. 374-5744.**

ROSEMONT, triplex, léger comptant, M. Reid 722-1131.

ROSEMONT, triplex, très bon état, nouvelles armoires de cuisine, chauffage électrique, garage, clôturé, $155,000. Claudette Toupin, Serge Vallée, 682-2121. Century 21 Clés D'Or Inc. crtr.

ROSEMONT, triplex rue Deslormanville, $155,000. Lison Dubreuil 374-9250. Re/Max Alliance crtr.

ROSEMONT, triplex, garage, $174,500. Danielle Tremblay 253-4227. Re/Max Olympique crtr.

ROSEMONT, triplex, hyp. 8 3/4%, comptant $25,000. 527-8770.

ROSEMONT, Fabre près Beaubien, très luxueux triplex détaché, 1-3½, 1-4½, 1-6½ libre, sous-sol fini bureaux: 6 pièces, professionnels, hommes d'affaires. Grand garage. Construction entretien parfaits. Gens sérieux, 387-5937 avant 10h a.m. et après 5h p.m.

ROSEMONT, Parc Maison, triplex, 3x8½ rénové, boiseries, portes vitrées, 2 garages, terrasse. 280 000$ négociable. 725-1784.

ROSEMONT, 3-6½, spacieux, rénové, grand terrain, environnement de qualité, $190,000. 521-4093.

ROSEMONT, 5702 1e Ave, triplex détaché, libre, 382-7104, A. Santos, Imm. Ahuntsic.

ROSEMONT: duplex près métro, prix 130 000$. Ouellet, 374-5744 Imm. Goulet Crtr

ROXBORO: bungalow $115,000, très bien situé, grand terrain. I. Ablad 683-4285, 374-8550 Habitat-plus Inc. courtiers

ST-DOMINIQUE près Jarry, duplex 1x4½, 1x5, très propre, possibilité r-d-c, libre 1-9-87. F. Pichette 677-1167, 661-6810
RE/MAX IMMO CONTACT CRTR

ST-LAURENT cottage semi-détaché, environnement paisible, 281-1779

ST-LAURENT nouveau sur le marché, cottage 4 chambres, salle à manger, chauf. élec. propre et bien paysager. Lorraine Bizier 669-9760
FANAMAX CRTR 744-2841

ST LEONARD beau duplex rénové, 2X5½, 30X42, près tout. Mme Lapointe 593-7777, 352-2977, Cité Royale courtier.

ST-LEONARD, 5062 Dularié, secteur recherché, face parc, tennis, piscine, duplex avec bachelor, garage double, bi-énergie, r.de ch. rénové qualité supérieure, cuisine chêne, faut voir. $275,500. Vente privée. 325-1892, 374-0091.

ST LEONARD, duplex 2x5½ plus 1x3½, chauffage électrique, double garage. Jacinthe Lafiamme 725-9184
CENTURY 21, IMPERIAL CRTR.

ST-LEONARD, beau duplex, 5870-72 Chardin, 2 rues au nord de Jean-Talon à l'est de Lacordaire, pas d'agents. 353-4096, 663-9888.

ST MICHEL près Jean-Talon, 4plex détaché, 4X5½, chauffage élect. Disponible immédiatement. Viken Sabbaghian 337-5170, 336-7222.
ROYAL LEPAGE, Courtier

AVIS
Les annonceurs sont priés de vérifier la première parution de leurs annonces.
Notre journal se rend responsable d'une seule insertion erronée.
Toutes erreurs, annulations, plaintes doivent

VOTRE HOROSCOPE

LION — DU 23 JUILLET AU 23 AOUT

Cette journée vous permettra de prendre un certain nombre de décisions pratiques. Vous aurez ainsi l'esprit plus dégagé et pourrez vous emanciper des contraintes actuelles. Vous vous donnerez alors les moyens nécessaires à la réalisation de vos ambitions. Tout ce qui touche votre santé est influencé par vos relations avec les autres. Vous désirez être réconforté et vivre des relations paisibles.

VIERGE — DU 24 AOUT AU 22 SEPTEMBRE

Vous aurez tendance à négliger d'élémentaires précautions dans l'exercice de vos fonctions ou dans le cours de vos activités. Vous avez définitivement la tête dans les nuages et la concentration laisse beaucoup à desirer. Par contre, vous aurez de la facilité à extérioriser vos sentiments. Vous vous affirmerez sans fausse honte ni fausse pudeur et de façon rayonnante.

BALANCE — DU 23 SEPTEMBRE AU 23 OCTOBRE

Vous vous sentirez très sociable aujourd'hui. Utilisez cet état d'esprit pour rencontrer les gens qui pourraient vous aider dans vos affaires. Vous serez satisfait(e) si vous accomplissez quelque chose de difficile. Côté sentimental, une amitie pourrait se transformer en relation amoureuse. Il n'en tient qu'à vous de revéler vos sentiments.

SCORPION — DU 24 OCTOBRE AU 22 NOVEMBRE

Vous êtes dans une periode de grande authenticite face a vous-meme et de transcendance face à ce qui vous a déja fait souffrir. Vous ressentirez le besoin de parler, d'expliquer et de convaincre les gens que vous les aimez et que vous avez besoin d'eux. Vous aurez cependant beaucoup de difficulte a voir clair et regler votre situation financiere. Il est possible que ce stress influence votre vie sentimentale.

SAGITTAIRE — DU 23 NOVEMBRE AU 21 DECEMBRE

On vous proposera une offre monétaire qui sèmera le doute. Vous aurez du mal a savoir si ce que l'on vous offre est valable ou pas. Mieux vaut bien analyser la situation avant d'accepter. L'affection de vos intimes réveillera en vous la tendresse dissimulee. Vous marquerez largement votre sympathie, au-delà de votre entourage immédiat. Ce sera une journee ou votre altruiste est nettement a la hausse.

CAPRICORNE — DU 22 DECEMBRE AU 20 JANVIER

N'entreprenez aucune démarche amoureuse auprès des candidats de votre choix puisque vous allez être désappointé par l'attitude désintéressée de vos pretendants. Gardez-vous bien d'insister auprès d'eux, car vous pourriez être ridiculisé et votre orgueuil en serait profondement affecte. Vous n'avez qu'a vous tenir a l'ecart et attendre des cieux plus clements.

VERSEAU — DU 21 JANVIER AU 19 FEVRIER

Ne faites pas confiance au premier venu, vous serez la cible d'un conflit en vue de vous faire soutirer une partie de vos biens. Ne soyez surtout pas credule lorsque vous divulguez vos confidences a des etrangers. Ils profiteront de l'opportunite que vous leur offrez pour s'enrichir a vos depens. Vos rapports avec vos proches seront tendres et vous serez touché par leur attitude.

POISSONS — DU 20 FEVRIER AU 20 MARS

Du côte du coeur, vous rechercherez la stabilite et vous ferez preuve de bonne volonté dans vos rapports avec la personne aimée. Vous vous montrerez même très conciliant et une belle entente amoureuse régnera. Une amitie se montrera pointilleuse. Au travail, ne courez pas plusieurs lievres a la fois. Vous reussirez en concentrant tous vos efforts vers un but précis.

BELIER — DU 21 MARS AU 20 AVRIL

Votre habilete a poser les bonnes questions sera très utile aujourd'hui, specialement si vous avez a résoudre un probleme qui vous inquiète. Les réponses parviendront a éclaircir la confusion qui regnait. Vous ressentirez le desir de vous engager dans une activité sociale, mais cela pourrait être beaucoup plus onereux que prévu.

TAUREAU — DU 21 AVRIL AU 20 MAI

L'experience acquise au fil des ans vous sera tres utile dans l'exercice de vos activités personnelles ou professionnelles. Vous n'épargnerez ni vos compétences ni vos soins dans l'execution de vos tâches. Vous serez très exalté dans votre vie sentimentale. Vous ressentez le besoin de vous rattacher à quelque chose de très solide émotivement.

GEMEAUX — DU 21 MAI AU 21 JUIN

N'oubliez pas une promesse que vous aviez faite, car vous pourriez être la source d'un grand désappointement. L'amour occupera une place prédominante durant cette journée. Vous attirerez l'attention d'une personne très généreuse. Cependant, cette personne est beaucoup plus sensible que vous le croyez; alors, assurez-vous de démontrer votre appréciation sans aucune équivoque.

CANCER — DU 22 JUIN AU 22 JUILLET

Vous ne savez à quoi vous attendre d'une réunion importante aujourd'hui. Malgré vos appréhensions, tout ira bien. De fait, vous serez même surpris des résultats. D'autre part, certains des natifs de ce signe auront à user de beaucoup de patience. N'oubliez pas que la patience est souvent la clef du succès.

AVIS AUX LECTEURS: De nombreux lecteurs écrivent régulièrement afin d'obtenir une consultation. Plusieurs ne reçoivent jamais de réponses. Il y a deux raisons qui expliquent cette situation. En premier lieu, étant donné le volume du courrier à certaine période, nous devons tirer les lettres au sort. Deuxièmement, plusieurs personnes omettent d'indiquer des données essentielles, tels l'heure, le jour, l'année et le lieu de leur naissance. Sans ces informations, il est impossible de répondre valablement à vos questions. C'est pourquoi nous écartons ce genre de lettres. Merci de votre compréhension.

IMMOBILIER

105 RIVE SUD

BOUCHERVILLE, loli cottage, secteur "Champ des Papillons", 3 chambres, 2 s/bains, foyer, piscine, impeccable, belle décoration, prix $92,500. Apres 6 h. 655-8355.

BOUCHERVILLE, canadienne, pierre brique, foyer, piscine, s/sol fini, impeccable, $148,500. 655-9161

BOUCHERVILLE secteur tranquille, bung. entrée split, 4 chambres, terrain arrière, bien aménagé. C. Desroches & Y. Roger 651-9381
TRUST GENERAL, COURTIER

BOUCHERVILLE bung. impec., près transport, 4 chambres, foyer, patio, paysager, chauf. élec. planchers merisier, grande salle familiale. A. Archambault 651-9381
TRUST GENERAL, COURTIER

BROSSARD bungalow secteur T, 4 chambres, garage, salle familiale avec foyer, moins de $121,000. Serge Vachon 672-6450.
MONTREAL TRUST, COURTIER

BROSSARD bungalow 4 chambres, sous-sol fini, foyer, secteur de choix. Louise Bourget 672-6450, 445-8479.
MONTREAL TRUST, COURTIER

BROSSARD secteur O, cottage, s'manger, s/sol fini avec foyer, garage, $126,000, transfert, occupation 1er sept. 445-5597

BROSSARD très beau bungalow, 3 chambres, grand terrain, piscine. Beaucoup d'extras. Impeccable. Fernand Lévesque 656-9000, 354-5646.
MONTREAL TRUST, COURTIER

BROSSARD, cottage 5 chambres, garage double, secteur prestigieux, Paul, 672-6450.
MONTREAL TRUST, COURTIER

BROSSARD, maison ville, 3 chambres, salle à manger, sortie extérieure. Occupation rapide. A voir. Michel Jasmin, 676-7184.
Soc. Imm. Sélection Inc. crtr

BROSSARD, à vendre ou à louer, boul. Milan, 3 chambres à coucher, garage. A voir. Louise L. Desrosiers, 678-3233.
CENTURY 21
IMPERIAL INC CRTR

BROSSARD: cottage jumele, pour occupation rapide, sous-sol fini, chauffage élect. Taxes $1 034. SErge Vachon 672-6450.
MONTREAL TRUST, COURTIER

BROSSARD: "N" boisé, exclusif, cottage jumelé 6 pièces, cuisine renovée, accueillante salle de sejour avec foyer, terrain 5 366 pi car. Prix 93 500$. Recherché et confortable. Serge Bélanger, 445-4543, Re Max Brossard Inc. Crtr

CANDIAC superbe bungalow neuf, valeur $95,000 aubaine $85,000 ferme. 594-3154.

CHAMBLY, bungalow 3 chambres, 2 s/bains, s/sol fini, piscine hors terre, clôture, $89,900. 658-5025.

CHAMBLY, cottage quebecois 83, terrain 8,700 pi car, foyer, tapis, beau secteur, libre 30 jours, $87,500 de base, pas d'agent. 641-0150.

CLARENCEVILLE au bord du Lac Champlain, bungalow tout meublé avec foyer, 3 chambres, grand terrain, à 35 min. du pont Champlain. P. Choquette 651-9381
TRUST GENERAL, COURTIER

DIRECTEMENT DU CONSTRUCTEUR

Longueuil (Vieux), secteur recherché, luxueux triplex neuf, foyers, intercom, fenêtre serre, bain tourbillon, garage, salle de jeux, chambre froide. 237 500$. 674-1014.

GREENFIELD PARK split 1930, 7 pièces, 3 chambres, chambre froide, garage, tranquille, $136,500; après 6h̄am 445-8150; pas d'agent.

LONGUEUIL (Vieux), cottage renové, secteur recherché, 110,000$. 679-2689 après 17h.

LONGUEUIL cottage 84 brique, 3 chambres, foyer, beaucoup d'extras, impeccable, $99,000, 679-6286

LONGUEUIL cottage brique, grand terrain 7300 p.c., garage 3 voitures plus patio 17x15, près des bus, C. Desroches & L. Gelinas 651-9381
TRUST GENERAL, COURTIER

LONGUEUIL grand split level, luxueux, s/sejour, foyer, piscine, terrain 10,500 pi. ca. Claudette Forest 651-5300.
MONTREAL TRUST, COURTIER

LONGUEUIL pour bricoleurs, cottage bois, 5 chambres, 2 s.d.b., s.d.l., garage det., armoires chêne, foyer. C. Desroches & L. Gelinas 651-9381
TRUST GENERAL, COURTIER

LONGUEUIL rue Front, triplex renové, détaché, 2x3½, 1x6½ libre, piscine, rev.an 14 100$, 25 000$ comptant, prix 145 000$. 376-9908 441-0530

LONGUEUIL très beau et grand 3-plex, excellent revenu, secteur de choix. A. Bouchard 651-5300.
MONTREAL TRUST, COURTIER

LONGUEUIL très beau cottage 4 chambres, terrain privé, excellente condition, occupation automne 87. A. bouchard 651-5300.
MONTREAL TRUST, COURTIER

LONGUEUIL triplex dét. 6-5, 2x1½ rev $1355/m., piscine H.T. 15 p., station, 4 voitures, C. Desroches & Lyne Gelinas 651-9381
TRUST GENERAL, COURTIER

LONGUEUIL 2 x 6 logis détachés, construction '70, rue Masson, 4 x 5½ 2 x 4½, électrique locataires, revenu 27 500$, prix demandé 265 000$ (comptant 45 000$), facade en pierre, balcon en ciment, clôture, entrée individuelle, près de tous services, pas d'agent, 649-5539.

LONGUEUIL, maison de ville, 3 chambres, grand terrain, près écoles, aréna, $75,000. 651-6025.

LONGUEUIL, nouveau sur le marché, à quelques pas du Palais de Justice, bungalow complètement rénové, impeccable. Bas prix pour vente rapide. Claude Ste-Marie, 466-3920, 671-4422
MONTREAL TRUST, COURTIER

LONGUEUIL, secteur paisible, près écoles, cottage semi-détaché, 3 chambres, salle à dîner, cour clôturée, impeccable. Claire Dugal, 679-3011.
Soc. Imm. Sélection Inc. crtr

LONGUEUIL, triplex détaché 1975, 1x5, 1x6, 1x2 pièces, garage double, près Palais de Justice. Claudine Martin, 679-3011, 646-6893.
Soc. Imm. Sélection Inc. crtr

LONGUEUIL: luxueux split, confort intérieur, foyer, climatisé, bain tourbillon, décoré avec goût. Inclus. A. Bernier, 646-6550 Le Permanent courtiers

OTTERBURN PARK, vue sur Mont St-Hilaire, triplex neuf, beaucoup d'extra. 165 000$, hypothèque 132 000$, 9 1/4%. 658-3197, 464-4453.

ST ANTOINE: bungalow vue sur le Richelieu, pièces aire ouverte, sur 2 étages, foyer, grand terrain paysager, idéal 1ère maison, 45 000$. Jacqueline Marchand, 353-8770, 252-0278, Mtl Trust Crtr

ST-BASILE nouveau sur le marché, luxueux split impeccable, construction 1983, on demande $97,900. Sylvette Juin 461-1664
RE/MAX PLUS CRTR

ST BASILE, triplex brique, revenu 13,800$. Bon investissement. Marie Bernier 653-6947, 461-1664.
RE/MAX PLUS INC. COURTIER

ST BRUNO maison exclusive, 87, situé au coeur de la montagne. Beaucoup d'inclus, c'est à voir absolument. Benoit Perras, 651-8331.
RE/MAX LONGUEUIL INC. CRTR

ST-BRUNO nouveau sur le marché, impeccable, près de tout, piscine, patio bois traité, $92,500. Hélène Langlois 653-2496, 653-6648.
MONTREAL TRUST, COURTIER

ST BRUNO, libre, trois peint, cottage jumelé, construction de choix, 7 pièces, 2 salles d'eau, 78,500$. Marie Bernier 653-6947, 461-1664.
RE/MAX PLUS COURTIER

105 RIVE SUD

ST-BRUNO: spacieux cottage 10 pièces, boiseries, foyer, véranda, serre donnant sur piscine creusée. N. Labrie 653-4111.Le Permanent, crtr.

ST-HILAIRE, bord de l'eau, charmante maison de 8 pièces, 42,277 pi car., 259,000$. 467-0416.

ST-HUBERT bungalow split, 3 chambres, s/sol fini, terrain 75x90, paysager, clôturé, bien situé, impeccable, occupation immédiate. 84 000$. 676-2908.

ST-HUBERT luxueux bungalow, secteur recherché, 3+1 chambres, foyer, piscine creusée, grand terrain, impeccable, près des transports, aréna, école, à 15 min. du centre-ville, 94 000$. 445-4125.

ST-HUBERT 3-plex, construction 85, elect. locataires, installation lav-sec. bien situé. Paul 672-6450, 466-1433.
MONTREAL TRUST, COURTIER

ST-HUBERT, petit bungalow sur Grande Allée, site commercial. Une visite s'impose. L. Desrosiers, 678-3233.
CENTURY 21
IMPERIAL INC CRTR

ST-HUBERT, "M", récent bungalow, sous-sol entièrement fini, 2 salles de bains, piscine, taxes basses, vendeur motivé, seulement 85,500$, J. Clermont, 656-9000, 445-8221.
MONTREAL TRUST, COURTIER

ST-HUBERT: Bungalow 1975, 5 chambres, sous-sol à finition professionnelle, 2 salles de bains, chauffage électrique, prêt pour emménagement. Réelle aubaine pour acheteur sérieux. $89,000. Particulier 678-6731

ST-HUBERT: Canadienne pierre des champs, 3 chambres, garage. Situé dans croissant. Idéal pour famille. Agents s'abstenir. Demander Robert Murray, bur. 842-7044, après 18h, 678-9929

ST-LAMBERT cottage semi-détaché, très propre, 3 chambres, s/sol fini, boiseries, très éclairé, taxes basses, secteur central et recherché, aubaine, $119,500. particulier, 465-0167.

ST-LAMBERT cottage 8 pièces, grand terrain, patio, foyer, garage, cachet unique. C.C.P. 12x24 plus terrasse, $199,000. M. Chauvin 651-9381, 679-7984
TRUST GENERAL, COURTIER

ST-LAMBERT, duplex, 2 grands 5½, très bonne condition. 672-8375

ST-LAMBERT, charmant bungalow 5½, situé rue Irvine, terrain 8,800 pi car., 135,000$ ferme. Par propriétaire. 671-7939.

ST-LAMBERT: superbe maison de ville, bout d'unité, 4 chambres, cuisine mélamine, foyer, garage, piscine, boisé. G. Bernaquez 465-1257.Le Permanent, crtr.

ST-PHILIPPE, magnifique bungalow avec piscine creusée, 2 foyers, à voir absolument. L. Desrosiers, 678-3233.
CENTURY 21
IMPERIAL INC CRT

STE-JULIE bungalow 26x40, terrain 80x100, 5 pièces, s/sol fini, piscine hors terre avec patio. 649-0270

STE-JULIE, bungalow, 4 chambres, s/sol fini, foyer, occupation rapide. Idéal, 1er achat. 649-6600

STE-JULIE, 425 rue des Jacynthes, bungalow 5½, terrain 6500 pi car. Boiseries, portes en chêne. 729-0263.

SUPERBE somptueuse résidence pour prof. face au Richelieu, immense terrain, grandes pièces aménagées, paysager complet. A visiter. Raymond Paille ou Lise Henri 651-5300.
MONTREAL TRUST, COURTIER

TRACY, bungalow tout brique, fenêtres à manivelle, plancher chêne, 2 foyers, finition luxueuse, 3 chambres, vue sur Richelieu, $75,000. 1-742-0577.

VIEUX LONGUEUIL, duplex, brique, bonne construction, libre à l'acheteur, superbe terrain, secteur recherché. Contactez Sylvie Poirier, 679-3011.
Soc. Imm. Sélection Inc. crt

VIEUX LONGUEUIL très beau cottage semi-détaché, 3 chambres près métro, qui a conservé son cachet d'époque, une visite s'impose. Katie Desbiens: 463-3731.
ROYAL LEPAGE, Courtier

VIEUX LONGUEUIL canadienne 1979, 10 pièces, 4 chambres, garage double, pièce insonorisé sous-sol, prix $230,000. 679-1382.

STE-JULIE

Domaine des Hauts-Bois, immeuble situé dans un arrondissement de verdure et de paix. Appartement luxueux et insonorisé, cuisinière, réfrigérateur et lave-vaisselle inclus.

Plusieurs logements avec foyer, piscine extérieure. 3½ et 4½ disponibles.

649-4280

775539-R 105

107 BANLIEUE OUEST

D.D.O. cottage sur garantie e Remico, seulement $133,000. Cul de sac, environnement unique. Joseph El-Khoury 683-0519, 697-8522.
MONTREAL TRUST, COURTIER

D.D.O., coquet bungalow entrée salit avec salle à dîner et garage double, condition A ++, $130,000. Louise Buccino 385-1089, 668-7420. Inter-Pro Inc. crtr.

ILE BIZARD, maison de ville, coin, rénovée, lave-v., s/sol fini, taxes basses, 933-3119 M. Maurice.

ILE PERROT 11 app, 3 s/bains, planchers bois franc, pompe à chaleur, air climatisé, garage double (24x50), terrain 100x191, $145,000. 453-2279, pas d'agents.

KIRKLAND bungalow avec foyer, secteur recherché. Louis Noel 735-6433
TRUST GENERAL, COURTIER

KIRKLAND, quartier Monsadel adjacent au golf de Beaconsfield, cottage de luxe, garantie A.P.C.H.Q., financement Fiducie du Quebec, visiter maison modèle.
LES CONSULTANTS SPHINX INC
744-0296, 697-4762

PIERREFONDS, secteur à ma Baie, bungalow 4 chambres, s/sol fini, 2 foyers, piscine hors-terre chauffée, garage, cuisine refaite, 2 s/bain complètes refaites, très propre, terrain 80x120, prix demandé 168,000$. Soir 683-2097, jour 875-5808.

POINTE CLAIRE, cottage 3 chambres, foyer, garage, grand terrain, 694-5399 ou 682-8686, pas d'agent.

POINTE-CLAIRE. Libre. Belle propriété, $225,000 négociable. L. A. Boudreau, 486-9446, Le Permanent court. 735-2761.

109 BANLIEUE EST

REPENTIGNY bungalow 1960, renové, 9 pces, 4 chambres, paysager. Un plaisir à visiter. Daniele Panfili 585-7237, 353-9942
TRUST GENERAL, COURTIER

REPENTIGNY bungalow 1976, 3 pièces, 3 chambres 2e sortie, s-sol, foyer, impeccable. D. Panfili 585-7237, 353-9942
TRUST GENERAL, COURTIER

109 BANLIEUE EST

REPENTIGNY bungalow style européen, 52x28, 9 pièces, 2 foyers, réduit $107,700. Danièle Panfili 585-7237, 353-9942
TRUST GENERAL, COURTIER

REPENTIGNY propriété de 14 pièces, 5 chambres, 2 cuisines, s/sol terminé avec 2 chambres, près à être loué, fini en noty-pine. Garage avec porte électrique, toit refait 1 mois, bungalow split de 15 ans, impeccable. Une visite s'impose! 144 000$, taxe 1 100$. Ent. Célébec crtr, Serge Racette agent. 642-9780.

REPENTIGNY MAISON UNI-FAMILIALE bien située: parc, école, autobus, courrier dom., bonne construction (1986), fonctionnelle, 2 chambres, valeur sûre, 86 500$. Rendez-vous après 6h 582-3048 ou 435-5489.

REPENTIGNY, bungalow, garage, piscine, 4 chambres. Rita Pratte, agent. Imka Inc. courtier 252-5252

REPENTIGNY, secteur Du Boisé, bungalow 32x36, 2 chambres. Soir et fin sem. 585-9541.

REPENTIGNY, triplex neufs avec options (vente-location). Immeubles Transtate. 654-1861.

REPENTIGNY, 69,900$. Bungalow tout brique, 5 pièces, 3 chambres, à deux minutes des écoles et centres d'achats. Taxes: 950$ totales. Incroyable mais vrai. A qui la chance? Lise D.Ferland 581-3790, 585-9500. Re/Max Unis crtr.

REPENTIGNY, section boisé, bungalow rénové, foyer, cuisine moderne, très attrayant, beau terrain, piscine hors-terre. Gerald Delorme, 327-5733
Re/Max Succès (1984) Inc. crtr.

REPENTIGNY: Cottage avec revenu de bachelor, terrain 100x100, face au fleuve. $72,000. Claudette Toupin, 682-2121, 332-1212, Century 21 Clés D'Or Inc. crtr.

ST SULPICE, grand bungalow, idéal pour foyer d'accueil. Lise Poirier, agent, Rita Pratt, agent, Imka Inc. courtier, 252-5252

111 PROPRIÉTÉS DEMANDEES

ACHETE vite tous genres de propriétés et autres. 524-3826.

URGENT! Demandons tous genres de propriétés, commerces, échange, Mercil Poulin crtr. 353-1310, 351-3816

113 CONDOMINIUMS, COPROPRIETES

A AHUNTSIC projet André Grasset, condo sur 2 niveaux, 5 pièces plus garage pouvant servir de salle de jeux; 2 s.bains, patio et terrasse, entrée privée, tapis et miroirs, décoration professionnelle, hypothèque transferable plus possibilité de balance de vente: $130,000. Pas d'agent. 594-0217.

A AHUNTSIC très grand 3½ (950p.c.), peut être converti en 4½, tapis mur à mur, grands garde-robes, s.lavage, balcon, insonorisé, élevateur, à côté parc Marcellin Wilson, vue excellente, près autobus et service, 112 000$, pas d'agent, soir et fin. sem.:331-9066

A AHUNTSIC Ouest, Marcellin Wilson. Super condo 1100 pi car., 4½, edifice béton, ascenseur, garage intérieur, balcon, tapis, beaucoup d'extra. Pas d'agent. 337-3300, soir 687-5611

A QUI LA CHANCE? secteur Radio Canada, dernière unité dans un petit imm. neuf. 2 chambres, foyer, faites vite. Nicole Levis 465-5841, 272-5290, Remax St Lambert Crtr.

A ROSEMONT, Angus, superbe condo, 4½, garage, foyer, magnifique cuisine ensoleillée et fonctionnelle, 1100 pi car. Seulement $79,500. Libre immédiatement. Int. 271-9884, 388-3558.

ADJACENT: Outremont, magnifique condo, 2 000 pi car. entièrement renové, 2 s.bains, bidet, aspirateur central, foyer, mur brique & pierre, grande terrasse, garage. 215 000$ faut voir. Pas d'agent. 274-1766, 646-3522

AHUNTSIC, condo de qualité supérieure, 2 000 pi car., r. de ch. + s/sol, garage, cour privée, 7 pièces, 2 chambres, secteur de choix. Lucie Rioux 353-9942 ou 353-2422. Trust Général courtier.

AHUNTSIC condo avec terrasse, toit cathédrale, garage, 5½, faut voir. 384-5267.

AHUNTSIC A. Grasset, luxueux 6½, mezzanine, avec foyer, toit terrasse, garage, G. Gagné 332-6039, 271-2131.
Re/Max Outremont Inc. crtr

AHUNTSIC André Grasset, condo avec entrée privée, garage. Louis Noel 735-6433
TRUST GENERAL, COURTIER

AHUNTSIC, projet André Grasset, 4½, excellent état, centre Claude Robillard, parc, sans agent, 382-2384, 682-2168

AHUNTSIC, projet André Grasset, 1,757 pi car., 3 chambres, 2 s.bains, s.familiale, bien éclairé, très propre, garage, cour arrière privée, sans agents. $157,500. 383-0399.

AHUNTSIC: superbe 5½, 2 chambres à coucher, foyer en coin, garage privé, construit en 83. Faut vendre. P. Gravel, C.E. Crtr. 588-2557

ANJOU luxueux 4½, foyer, Jen-Air, garage, 95 000$, pas d'agent. 329-0028 352-5543.

ANJOU 5½, avec foyer, 135 000$. 354-5449

LE SANCTUAIRE DU MONT-ROYAL PHASE I

À VENDRE

- 3 c. à coucher, 2 salles de bain, 1868 pi car., 1 garage, entièrement meublé et décoré. 350 000$.

Occupation: immédiate

Bureau des ventes:
738-6000

777353-R 113

LE SANCTUAIRE DU MONT-ROYAL

À VENDRE

- 1 chambre à coucher, 1 salle de bain, 1035 pi car., 195000$
- 2 chambres à coucher, 2 salles de bain, 1300 pi car., 250000$
- 3 chambres à coucher, 2 salles de bain, 1718 pi car., 354500$
- Grand 4 chambres 3786 pi car. (penthouse) à 845000$

Occupation: immédiate

Bureau des ventes:
738-6000

777353-R 113

113 CONDOMINIUMS, COPROPRIETES

AVE.DES PINS 406
2 co-propriétés, grands 5½. 4e étage: décoration superbe, salle de séjour combinée avec salle dîner, balcon,1433 pi.ca. équipé, prix nég. 2e étage: face à la montagne,1250 pi.ca. prix nég. Béton, ascenseur, hauts plafonds, boiseries, terrasse sur le toit. John Foch, 937-6488.

BROSSARD, condo 4½, piscine, sauna, stationnement extérieur, $70,000. 672-2260, 659-7185

CENTRE, condo complètement renové, très éclairé, 2 chambres, stationnement, terrasse, vue sur la montagne. Lucie Rioux 353-9942 ou 353-2422 Trust Général court.

CENTRE-VILLE
Exclusif, Le Parc Viger, grand condo, 2 chambres à coucher avec stationnement, $116,000. Pas d'agents. Jour 284-0688, 843-4783, soiret fin sem. 334-1373.

CENTRE VILLE, condos sur rue Simpson, près métro Guy. Piscine, sauna, garage intérieur, hypothèque à bas intérêt. Pour inf. A. Peer, 935-9192.
Imm. Guy F. Lapointe, crtr

CENTRE-VILLE. Nouveau condo, en face de la montagne, 4½, 125,900$. Visite libre dim. de 1h. à 5h. 385 Mont-Royal ouest, app.105. 777-9536. Sem.: 845-2206

CENTRE VILLE condo maison de ville 5 min. de la Place Ville Marie. Louis Noel 735-6433
TRUST GENERAL, COURTIER

CENTRE VILLE, condo de luxe rue Sherbrooke, 5½, vue sur parc, garage, foyer, climatisé, piscine, sauna, bain tourbillon. 627-6481.

CHATEAU ESPLANADE, condo 2 chambres, foyer, nombreux extras, $90,000. Téléphone 849-6430.

CHOMEDEY condo neuf, ensoleillé, 4½, foyer, tapis, stationnement, sans agent, 66 000$, libre, jour: 283-8385, soir: 491-4379.

CHOMEDEY CENTRE, 4½, 5,700$ comptant + 450$/mois. 682-2275.

CHOMEDEY 2 chambres à coucher, foyer naturel, secteur calme. Près pont Cartierville. $63,000. Lyse Courville, 336-4922, 333-8520. Royal 3000 Crtr.

CHOMEDEY 4½, '87, tapis, foyer, balcon, parking. 488-9387

CHOMEDEY, condo, 2 chambres, 1986, près de tous services, faut voir. Léo 629-0153, 737-3370.
Century 21, de l'Avenir Crtr.

CLARK et Prince-Arthur, 800 pi car. 1 chambrer, foyer, puits de lumière (3), tous les appareils électroménagers, planchers en bois, mur de brique intérieur, casier au s/sol, 842-7667 message.

COMPLEXE LE MÉRITAS

Grand 3½, r. de ch., entrée lav.sec. Si vous désirez calme, verdure, construction neuve, c'est à voir. Du propriétaire, 79 500$. 251-9461.

CONDO centre-ville, Hutchison près Sherbrooke, 4½, très grandes chambres, 2 salles de bains, foyer, stationnement
Bureau de vente ouvert
11h am à 5h pm
250 Sherbrooke ouest
499-0350 / 842-7044
Re/Max Central Mtl Inc. crtr

CENTRE-VILLE condo résidentiel et bureau du studio au luxueux. 3 chambres à coucher et 2 salles de bains. Sherbrooke ouest coin Jeanne Mance
Bureau de vente ouvert
11h am à 5h pm
250 Sherbrooke ouest
499-0350 / 842-7044
Re/Max Central Mtl Inc. crtr

CONDO luxueux 6½, Ahuntsic, unité de coin, garage. Diane Roy 382-8000, 527-0000
TRUST GENERAL, COURTIER

CONDO - MARINA

7075 Gouin est, luxueux 4½, 1315 pi car. au bord de l'eau, disponible immédiatement. 253-2231 jour, 227-1942 soir.

CONDO 4½, 2030 Sicard #7, foyer, clair, stationnement, $67,000. Diane Roy 527-0000, 382-8000
TRUST GENERAL, COURTIER

CONDOS neufs, Verdun, 1139 à 1145 Argyle près boul. Champlain, 2 chambres à coucher, insonorisation de qualité supérieure, grandes fenêtres françaises. Place de stationnement. Bel emplacement. Courtier, jour 761-7106, soir 672-4271.

COURTAC

courtier 288-3587

CONDO: de prestige, rue St-Hubert, 3 chambres à coucher, 1250 pi car. stationnement extérieur. Jacques Thériault, 288-3587, Alain Frechette, 466-4874

D.-D.-O., très propre, 3 chambres, foyer, 2 s.bain, terrasse, tapis. 76 000$. Pas d'agent. Louise 343-4401 jour.

DERNIERE CHANCE!

AHUNTSIC condo 83, 2 chambres, grand semi s/sol, très éclairé, près métro, CEGEP, Centre Claude Robillard, 579,000 négociable. Lise Lortie 374-9250. Re/max Alliance crtr.

DES ERABLES 5791, 6 pièces, à renover, $55,000. 721-3804.

GOUIN luxueux condo de 1,315 pi. ca. 4 pièces, 2 c.a.c. 2 s.d.b. très belle vue sur la rivière. Jean Vachon 253-9546
TRUST GENERAL, COURTIER

ILE DES SOEURS, LesVerrieres sur le Fleuve, Phase I, luxueux penthouse avec plafond à plusieurs niveaux. Pour inf. Manon Lefebvre, 364-3222, 761-3254.
RE/MAX Action courtier

ILE DES SOEURS, Les Verrieres, superbe condo, avec vue sur le fleuve, une visite s'impose. Manon Lefebvre. 364-3222, rés. 761-3254.
RE/MAX ACTION INC. CRTR

ILE DES SOEURS: Pyramide 77, condo 2 chambres à coucher, sur le coin avec grande terrasse, vue sur ville et fleuve. Sinikka Fibiani, 767-0447, 483-6401
Re Max N.D.G. Crtr

ILE DES SOEURS nouveau sur le marché, luxueux condo, 2 chambres, vue sur fleuve, à voir. Marchel Bergeron 651-5300, 768-9262.
MONTREAL TRUST, COURTIER

ILE DES SOEURS, 2 beaux condos, prix raisonnable, très belle vue. Contactez Rachel 486-9966, 737-3370.
Century 21, de l'Avenir Crtr.

ILE PATON, 4½, vue sur rivière, $89,000. 681-9737.

LACHINE OUEST condo luxueux 4½, grandes pièces, foyer, 1½ s.bain, verticaux et lave vaisselle inclus. Veronique Gatien 637-3731. Remax Dicaire Inc Crtr.

LONGUEUIL
TOURS DU PARC
Condominiums exclusifs présentement en construction, situés en plein boisé - au coeur du nouveau centre-ville - face au PARC DE LA NATURE - quelques penthouses avec verrières encores disponibles, 2 et 3 chambres. Itax Immobilia Inc. Sylvain Locas 448-0869

RE/MAX
TRÈS LUXUEUX
Rue Sherbrooke
condominiums avec foyer, superficie 1000 à 1700 pi car.
SERGE MARCOTTE
RE/MAX OLYMPIQUE INC.,
COURTIER
253-4227
785847-R113

113 CONDOMINIUMS, COPROPRIETES

LONGUEUIL 4½, passerelle au metro, vue exceptionnel sur le fleuve, garage, terrasse, piscine. F. Laforest 646-6550.Le Permanent, crtr.

LONGUEUIL, condo 4½ avec piscine, garage, 598 000. 651-6865.

LONGUEUIL, condo prestigieux 4½, vue panoramique sur Montréal, garage, piscine, à quelques minutes du centre-ville. Marquise Hénault 251-0424.
F. NORMANDIN COURTIER

METRO LAURIER luxueux 3 chambres, très bien situé. Du neuf en acier béton. Très bien éclairé. Benoit Ouellette 735-6433, 849-8425
TRUST GENERAL, COURTIER

METRO Viau, condo 1983, 1,200 pi car., grand 6½, 3 chambres, luxueux, privé, très ensoleillé, stationnement double. Faut voir pour apprécier. Pas d'agents. $78,000. Après 7h p.m. 254-9580

METRO VIAU et stade, condo neuf, 4½, stationnement, 252-1798.

N.D.G, Hampton, bas duplex, 6½, foyer, garage, occupation sept. $155,000. 489-0694.

NOUVEAU Bordeaux, l'Acadie, très luxueux, béton, 2 et 3 chambres, air climatisé, sécurité, glicieurs, garage intérieur, piscine intérieure, terrasses, beaucoup plus. Faut voir! Imm. Salette courtier ou Jeannine Chartrand 745-0424.

OUTREMONT adjacent, 5165 Jeanne-Mance, r.de ch., 9½ entièrement rénové, $130,000. Visites libres mardi, vend., dim., 12h à 15h.

OUTREMONT copropriété impeccable, grand espace de séjour. J. Gervais 495-4761, 735-2281.
MONTREAL TRUST, COURTIER

OUTREMONT le Chenonceau, 2 chambres à coucher, 2 salles de bains, 5 électroménagers. Prix 325 000$. M. Desmeules: 270-1979.

OUTREMONT rue Bernard, grand 5½, très clair, boiseries plancher bois franc, appeler Nicole Lévis 465-5841, 272-5290. Remax St Lambert Crtr.

OUTREMONT ADJ.
MAGNIFIQUES CONDOS

1,2 chambres. 2 balcons chacun avec porte patio. Stationnement. Splendide aménagement paysager. Emplacement de choix. Transport. Magasins. Hôpitaux. Université.

Jour 2h à 6h
933-8133 733-8424
2840, Van Horne

OUTREMONT
RUE BERNARD
3 chambres, 1,308 pi.ca. Redécoré avec goût, cuisine neuve, 3e étage ensoleillé. $119,000. nég. John Foch, 937-6488.

OUTREMONT, près de Bernard, grand 5½ rénové, $105,000, propriétaire, 273-6786.

PARC Riverain, Cartierville. Demander Peter. 274-8464, 861-1563.

PLATEAU Mont-Royal, métro Laurier, condos rénovés à neuf, grands 3½ 4½ avec balcons, à partir de $77,000. Comptant $10,000. 845-6391.

PLATEAU 4½, 2 chambres, garage. Vous cherchez paix, confort et site central. Venez voir Benoit Ouellette 735-6433, 849-8425
TRUST GENERAL, COURTIER

PLATEAU: vrai condo 1985, 4½ pièces, un très bon prix, 75 600$. S. Alasseur, 374-2215, 523-2045, St-Marc Crtr

R.D.P. condo de luxe, 6½, avec garage, coin, 3e étage, prix d'aubaine. Inf. Albert, Colombe crtr. 329-0000

R.D.P. luxueux condo 4½, très propre,

IMMOBILIER

131 À LOUER CENTRE-VILLE

LE SANCTUAIRE DU MONT ROYAL

Appartements à louer

- 2 chambres à coucher, 2 salles de bain, environ 1300 à 1400 pi car., 1650 $ par mois.
- 3 chambres ou 2 chambres avec boudoir, 2 salles de bain, 1905 pi car., 2600$ par mois.
- Un penthouse, 3 chambres à coucher, 2 salles de bain + powder room, 3 000 pi car., 2 garages. Prix 4000$ par mois.

Informations: **738-6000**

777295-R 131

131 À LOUER CENTRE-VILLE

CENTRE-VILLE METRO GUY

2045 Bishop entre Maisonneuve et Sherbrooke, grands 3½ & 4½. Poele, refrigerateur, chauffage inclus, $425-$545. Bâtisse (3 etages), propre et tranquille. Du lun. au vend. 849-4853

CENTRE VILLE De Maisonneuve, 1½ 2½, propre, tranquille, 933-1579.

LE NOUVEAU COLISÉE

235, Sherbrooke ouest
Nouvelle administration
Services accueil et sécurité
- Appartements et penthouses remis à neuf 1½ à 4½
- Superbe vue
- Piscine, sauna, terrasse
- Bus, métro
- Accès direct: Place des Arts, Complexe Desjardins, Complexe Guy-favreau

288-1253

201210-R 131

131 À LOUER CENTRE-VILLE

CENTRE-VILLE, Cedar, élégant bas de duplex, 2 chambres, 2 salles de bain, chauffage, électricité, stationnement inclus. Tranquille. 489-8002, 341-6858, 737-0623.

CENTRE-VILLE, superbe 5½ refait à neuf, $500 par mois. 335-3439

CENTRE-VILLE, 1 mois gratuit, sur Parc Lafontaine, 3½, renové, chauffé, eau chaude, $450. 386-3302, 654-4221.

CHATEAU LORNE

Près université de Mc Gill
1½, 2½
SEMI MEUBLES
TOUT INCLUS
LOCATION A COURT ET LONG TERMES
3580, Lorne
844-4380

PLACE DU BOULEVARD

Centre-ville
1½ - 2½ - 3½
- App. modernes et spacieux
- Ascenseurs rapides
- Près de l'UQAM
- Près station de métro
- Près hôpital St-Luc

À partir de 360$
315 est, boul. Dorchester
844-4814

780303-R 131

131 À LOUER CENTRE-VILLE

COMPLEXE GUY FAVREAU

4½ à compter de 702$
Cuisinière, réfrigérateur. Près des métros Place des Arts et Place d'Armes.
Pour renseignements:
872-1555
Société Municipale D'Habitation de Montréal

DE MAISONNEUVE près Place Dupuis, $750 par mois. Air climatisé, terrasse, stationnement. 288-7588, après 19h 932-0411

DORCHESTER OUEST PRES METRO GUY

luxueux apps 2½, 3½, 4½, équipés, 937-3529, 937-5905

DUFRESNE 4½ neuf, système d'alarme, entrée laveuse-secheuse, 455$. 355-3403, 689-2005

DULUTH St-Dominique, 4 pièces, équipé, renové, $500. 721-3804

EDOUARD MONTPETIT près Université de Mtl. 2½, 341-3815.

GUY 2085, 1½, 2½, près de tous services, 937-4363.

HABITAT 67

Luxueux 2 chambres à coucher, grande terrasse, vue sur la ville. 866-5971

HUTCHISON 3484, 1½, non chauffé, $300 mois, près de Université McGill, 845-9243, 731-2652.

HUTCHISON, studios 2½, 3½, tout renové, très bien entretenu, près de toutes commodites, metro, hôpital, université McGill, securite +, garage disponible, 282-9270.

131 À LOUER CENTRE-VILLE

IMMEUBLE EN BETON, centre-ville, 3½, split, chauffé, frais peint, près métro, Tel. 937-3790.

LA TOUR D'AUTEUIL

1½, ALCOVE
3½, TOUT INCLUS
Piscine, 2 saunas
LOCATION A COURT ET LONG TERMES
2150, DE MAISONNEUVE OUEST
932-2016

LA TOUR DRUMMOND

1½, 2½, 3 MEUBLES
TOUT INCLUS, PISCINE
LOCATION A COURT TERME
FACE METRO PEEL
1500, STANLEY
SUITE 210
842-4667
9h am à 16:30 pm

LA TOUR LAFONTAINE
1025 EST SHERBROOKE
- Près métro.
- Piscine, sauna.
- Securite + services.
- Immeuble tranquille.

523-1521

LE BELMONT

1½, 2½
LOCATION A COURT ET LONG TERMES
PRES UNIVERSITE MC GILL
3433, DUROCHER
Près de Sherbrooke
844-9226

LE CARIGNAN

1½, 3½
LOCATION A COURT ET LONG TERMES
PRES METRO GUY
(Sortie St-Mathieu)
1850, Lincoln
931-8907

131 À LOUER CENTRE-VILLE

LE CHATEL

1625 de Maisonneuve ouest, coin Guy, voisin du métro, appartement luxueux et spacieux, alcôve, 1 à 2 chambres (2 salles de bains), climatisation, piscine interieure, sauna, service de portier. 935-7774. Louez dès maintenant et obtenez gratuitement le dernier mois

LE CHOMEDEY-MAISONNEUVE

1½, 3½,
TOUT INCLUS
LOCATION A COURT ET LONG TERMES
PISCINE, SAUNA
2055 ST-MATHIEU
932-5341

"LE REDPATH"

1460 Dr. Penfield
APPARTEMENTS LUXUEUX
4½ - 5½Portier. 282-9174 ou 284-0446 (fin de semaine).

LE ROCHEFORT
1225, SUSSEX

3½, piscine, sauna
Sortie sud métro Atwater
En face du côté est du MTL Children Hospital
Proche de la rue Tupper
Entre Ste-Catherine et Boulevard Dorchester
933-1185

LOGEMENTS CHAUFFES, bout. St-Joseph 3665. 4½ - $375. 5½ - $425. S'adresser: app: 1.

LORNE 3565

1½, 3½, moderne, tout compris, cuisiniere, frigo, electricite incluse.
282-9383 383-0017

METRO ATWATER

1½, 2½, 3½, près de tout. 933-2941.

METRO ATWATER

1 mois gratuit, 1½-2½, penthouse, completement renovés, a partir de $350 tout inclus. Occupation immediate. 1180 Du Fort. 933-8053.

METRO Beaudry, 4½ semi-meuble, 1er sept 87, 525-3986, 286-5042

PLACE CÔTE-VERTU
1295, Jules-Poitras

1 MOIS GRATUIT

Une nouvelle administration vous offre des appartements remis à neuf.

3½-4½-5½
- Près de la gare du CN
- Taxe d'eau incluse
- Piscine extérieure
- Chauffe, équipé
- Ascenseur
- Stationnement intérieur / extérieur disponible

337-6404

782268-R 131

131 À LOUER CENTRE-VILLE

METRO Berri, grand 6 rénové, libre sept. 625$ mois. 273-3370

METRO BERRI 1½, 240$ inclus, 1767 St-Christophe #2, 522-9679

METRO GUY

Alcôves et 3½ près tout 934-5974

METRO Laurier 3½ tout rénové, $325, libre. 355-5372.

METRO SHERBROOKE

1½, 3½, 4½, 5½, piscine, électricité, climatisation...281-1551.

MEUBLÉES: superbes maisons et apps, style executif, tout fourni, 3 à 12 mois. Troc Vacances 288-4194.

NOTRE DAME est 34, 2 lofts, résidentiel. 844-4891, 871-2496.

PAUL Emile Borduas 408, métro Berri, Uqam, 2 étages, 7½ chauffé, eau chaude, $750, 482-4445

PEEL PLAZA
3460 PEEL

AU NORD DE SHERBROOKE
Alcôve, 3½, 4½, occupation immédiate ou future, air climatisé central.

288-3173

PLACE DORCHESTER, 1½, 2½, 3½, 4½, piscine, sauna, poêle, refrigerateur, tout inclus. 933-6771

PLACE ELGIN

1100, Dr. Penfield, coin Peel et Stanley. 2½, 3½, 4½. 849-7061.

PRINCE ARTHUR

coin Ste-Famille, 3601, 1½-3½ tout inclus. 844-6595.

RESIDENCE LAMBERT CLOSSE, Dorchester et Dufort (près metro Atwater), 3½ a compter de 419$. Pre-retraites et retraites. Societe Municipale d'Habitation de Montreal, 425, Sherbrooke est, 872-1555.

RESIDENCE LINCOLN

1650 avenue Lincoln, près du metro Guy, 1½ et 3½ modernes, sauna, piscine interieure, systeme de securite en circuit ferme, stationnement intérieur, louez dès maintenant et obtenez gratuitement le dernier mois. 937-3456, ouvert de 10h à 19h lundi a vendredi et de 10h à 17h le samedi

ST-HUBERT près Sherbrooke, superbe 7½ renové, equipé, $650. 845-1059.

ST-HUBERT-Sherbrooke. $600 non chauffé, très grand 6½, personnes tranquilles. 849-8207: 20h à 22h

ST-URBAIN 3475, pres Sherbrooke ouest, 1½, 2½, 3½, tout inclus, haut standing, tel: 875-6748 ou s'adresser app. 509, tel: 842-3650.

STUDIO centre-ville, metro Berri, avec mezzanine, 1 mois gratuit avec bail d'un an. 527-7366, 842-2222.

TERRASSE EMBASSY

1½, 3½
TOUT INCLUS
LOCATION A COURT ET LONG TERMES
3440, DUROCHER
PISCINE, SAUNA
LOCATION A COURT TERME
288-2317

WOLFE, 2½, tranquille, propre, a sous-louer. 275$. 581-6689.

1433 TOWERS 1½ vacant, 937-9735

1420 TOWERS 1½ vacant, 935-0980

131 À LOUER CENTRE-VILLE

2150 MACKAY

près Sherbrooke, 1½-3½-4½ tout inclus. 933-8264.

7½, 5½, $590, $440 non chauffés, rénovés, libres 1er août. 671-5852.

133 À LOUER ÎLE DE MONTRÉAL

NOUVELLE ADMINISTRATION OFFRE LIMITEE

2 MOIS GRATUITS

2½,3½,4½ chauffés

Losalle, peinture et plancher refaits, eau chaude fournie, taxes payées, poêle, réfrigérateur inclus, garage et stationnement disponibles.
Pour renseignements, concierge
363-7880, 366-0864, 365-7936
363-2435, 367-3420, 364-9996

A AHUNTSIC grand 4½, métro, 1 mois gratis 388-0783 472-9631

A AHUNTSIC, Meilleur-Sauvé, 3½, cuisiniere, frigo, chauffé, 389-5598.

A AHUNTSIC, bas duplex, s-sol fini, 4 chambres ou plus, 2 chambres de bains, libre immediatement si necessaire. $750 par mois. 381-3116.

A AHUNTSIC, près Fleury, grand 4½ chauffé, très propre, coin tranquille, personne serieuse seulement, $525, Après 18h 388-8028.

A CARTIERVILLE (Parc Belmont), 4½ neufs, tapis mur à mur, entrée lav.-sec., intercom, chauffage electrique, place de rangement, garage disponible, mai a sept., $450 à $485. 334-2812.

A DEUX PAS de tous les services, autobus a la porte, 1½, très propres, chauffés, libres immédiatement, 374-0974, 281-1241

A LOUER

1 MOIS GRATUIT Messier entre Sherbrooke et Rachel, 1½, 3½, chauffés, près parc, piscine et hopital, garage aussi disponible, 527-6769.

A LOUER 2½, 3½, coin Iberville Jean-Talon, meubles. 271-8338.

A LOUER 3½ rue Tillemont, août gratuit. $300. $290. 648-6409, 721-0463.

A LOUER, 5½ près du metro Jolicoeur, Côte St-Paul, $400, 2 ou 3e etage, 497-5402. Norbert Tardif.

A LOUER, 6½ très propre, 5012 Droiet, coin St-Joseph. 425$. 1er sept. 849-4723 après 16h.

A MONTREAL NORD, superbe 4½ ferme, haut duplex libre. 382-3122

A PIERREFONDS EST près de la 13, train, cottage renové, piscine, libre immediatement, particulier. 684-5777

*** A ST-CLEMENT- LAFONTAINE**
1 MOIS GRATUIT
MICRO-ONDE EN PRIME
Ave bail signe et 1er mois payé.
CONSTRUCTION NEUVE
3½ LUXUEUX
Poêle, frigo, lave-vaisselle
255-2435; 259-1022
Visites libres au 1886 St-Clement

A VILLE ST-LAURENT, 3½ modernes, avec commodités, metro du College, 455 ou 575 Boul Laurentien. 747-2607 ou 747-3298.

133 À LOUER ÎLE DE MONTRÉAL

A. V.M.R. près metro, grand 5½, balcon, garage, $590. 731-5067.

ABORDS métro Rosemont, 2½, poêle-frigo, moderne. 495-3128

ABORDS métro Rosemont, 2½, poêle-frigo, moderne. 495-3128

ADAM chambre $175. 2½ $280 à $340. 4½ sous-sol $325. chauffé, eclaire, meuble, peinture, 660-7374.

ADAM 3832, 4 pieces meublées, chauffage electrique, 2e etage, libre immédiatement. Couple retraite. $295. 288-1233.

AHUNTSIC beau 5½, semi s-sol non chauffé, $360. 384-4068

AHUNTSIC beau 5½ chauffé, $525. 622-3847, 386-9568, 382-1365

AHUNTSIC beau bas duplex, 5½, chauffé, tapis et stores inclus, près métro Cremazie, libre. 387-4482.

AHUNTSIC grand 6½, 1er, libre, métro, CEGEP, $575, 769-0123.

AHUNTSIC métro Sauvé haut duplex 5½, très propre. 1er sept. $575 mois. 389-7650, 9h à 15h.

AHUNTSIC métro Cremazie, 3½ chauffé $345, 388-7604.

AHUNTSIC

Boul. St-Laurent 4½ chauffé, redecore, près métro, libre. 382-1578

AHUNTSIC
Projet André Grasset

3½ à l'etage, a partir de $500 modernes, neufs, refrigerateur, cuisiniere, laveuse, secheuse, près Centre Claude Robillard. Lun., merc., jeu.: 13h à 20h. Sam., dim.: 12h à 17h. 387-1910.

AHUNTSIC 10144, Laleunesse, métro Sauvé, 3½, chauffé, poêle, refrigerateur, 667-4730, 384-3988

AHUNTSIC

34 Chabanel ouest, 2½ de luxe, meuble, semaine, sans bail, tres propre, paisible, chauffage elect. redecore a neuf 387-1939.

AHUNTSIC

48 Ouest Port Royal, 2½ de luxe, meuble, semaine, sans bail, insonorise, tapis mur à mur, tres propre, paisible, chauffage élect. edifice moderne, 389-6259.

AHUNTSIC 5½, 1er, duplex, electrique, $525. Soir 385-1726

AHUNTSIC 8865 Reims, 2½ + S.Sol, $250 mois, chauffé, 664-1818

AHUNTSIC, beau 3½, 325$, 10,690 Toche-Bourassa. 387-2961.

AHUNTSIC, condo, 1 chambre, poêle, frigo, lav.-sec. $550. 387-2089.

AHUNTSIC, grand 5½ bien eclaire, 2e, metro Sauvé, 376-7930, 388-4001

AHUNTSIC, grand 7½, plaque Jenn-Air, four encastré, 4 portes patio, foyer, garage double, 2 s.bain + salle d'eau, chambre froide, cour privee, etc. 840$. 388-6831.

AHUNTSIC, grand 6½, s.leux, boiseries, près du metro Sauve, $550. Libre. 437-1173.

AHUNTSIC, luxueux 7½, stationnement, garage double, cour, libre le 1er sept. 381-6195.

AHUNTSIC, métro Jarry, 4½ renové, refrigerateur, cuisiniere inclus, tout electrique, planchers bois franc et tapis neufs, 1er sept. $430 mois. 382-5913 après 17 h

133 À LOUER ÎLE DE MONTREAL

AHUNTSIC, un mois gratuit, 2½, 3½, 4½, chauffées, eau chaude fournie, tres propres. 334-0140.

AHUNTSIC, SANS BAIL

Tout compris, 1½, 2½ meublés tres tranquille, 10,231 St-Laurent, 387-1629

AHUNTSIC, 2½, 3½, 4½, de luxe, à partir de 285$. 387-9030.

AHUNTSIC, 2½, chauffé, eau chaude, poêle et frigo, 10,144 Place Meilleur, 389-5580.

AHUNTSIC, 3½-4½, chauffé, près métro, libres. 388-2530

AHUNTSIC: bas duplex 5½, grande cour, garage, métro Sauvé, 575$. Eugénie 668-1803 ou 332-6276.

Al GRAND 7½, Rachel-Dorion, électrique, 675$. 523-6187, 254-6753

ALMA 6730, grand 5½, 3e étage de triplex, libre. 735-0448.

ANGRIGNON

En face du parc et du metro, grand 4½ chauffé, $445.
762-0244

ANJOU grand 5½ avec cour, s.sol fini, garage double, 1er sept., $532 par mois, 355-2807.

ANJOU grand 5½, 354-7019

ANJOU spacieux 5½, rez-de-chaussée de triplex, grande cour, 1er sept. $750. 354-3600, 352-5028.

ANJOU Beaubien, (Galeries Anjou) 5½ (2 chambres), avec lave-vaisselle; chauffés, eau chaude, poele-frigo, elevateur, gens serieux. 352-6830, 729-9737.

ANJOU-Desormeaux 3½, 4½ fermés, $290, $310, moderne, 354-2794

ANJOU, chauffés, eclaires, 4½, taxe incluse, 352-2091.

ANJOU, trois peint, près du metro Radisson, 2x5½, haut et bas duplex, garage, cour. 725-6907 ou 729-1413

ANJOU, grand 5½ a sous-louer 1er sept., chauffé, eau chaude, garage, $575. 355-6590.

ANJOU, haut duplex, grand 5½, electrique, tranquille. 351-4541.

ANJOU, W. Pelletier, haut duplex, 5½, $425. 354-4472, 253-3211

ANJOU, 4½-$475, menage fait, chauffé, eau chaude, poele, refrigerateur, libre, 353-4112.

ANJOU, 4½ bien situés, chauffés. 351-0427, 352-6082, 489-4081.

ANJOU, 4½ completement neuf, insonorise, haut de quattriplex, tapis mur a mur, libre immediatement, 353-0285.

ANJOU, 5½, haut duplex, près de tout. 352-3544 ou 873-6283.

ANJOU, 5½, non chauffé, metro Radisson, $470, libre, 354-4336

ANJOU, 7030 ave Giraud, coresidents proprietaires, 6e etage, foyer, garage, ideal pour professionnel ou retraite, libre 1er sept. $700 par mois, 352-7005 ou 418-322-5398.

ANJOU: 4½, 3½, 1½, chauffées, poêle, frigo, taxes payées, piscine. 352-4922, 352-6540.

AU 3791 Henri-Bourassa est, 3½, 340$, 5½, 465$, chauffé, renové, plancher bois, 324-4840, 663-1767.

AU 66 est boul. St-Joseph, appartements chauffés, modernes, ascenseur, près metro Laurier, 3½, 410$, 440$. (meuble+ 50$), août 87. 843-3731.

CHATEAU LINCOLN

Venez nous voir...

1½, 2½, 3½, 4½

Tout inclus ★ meublé ou non meublé.

Pour information: **931-7271**

775524-R 131

ÇA, C'EST MONTRÉAL!

Appartements La Cité

Un environnement unique, des services à portée. Maintenant disponibles studios, appartements de 1, 2, 3 chambres à coucher et des appartements de 2 chambres à coucher sur deux étages.

Pour rendez-vous, composer 845-4173.
Bureau de location ouvert: 9h à 18h en semaine
12h à 16h les samedis.

784163-R 131

Le 30 Berlioz Rive — Ile-des-Soeurs

Condominiums
- Appartements spacieux et élégants
- Confort et tranquillité
- Entouré de jardins
- Vue imprenable sur le fleuve et le centre-ville
- À quelques minutes du centre-ville
- Abri fiscal, *classe 31*

Location - vente

GESTION ProACTION INC.

(514) 766-3779
sur rendez-vous seulement

PENTHOUSES AVEC FOYER DISPONIBLES

785842-R 131

Un édifice de prestige... dans un environnement idéal

LA PETITE PRESSE

FERDINAND

CANDIDE

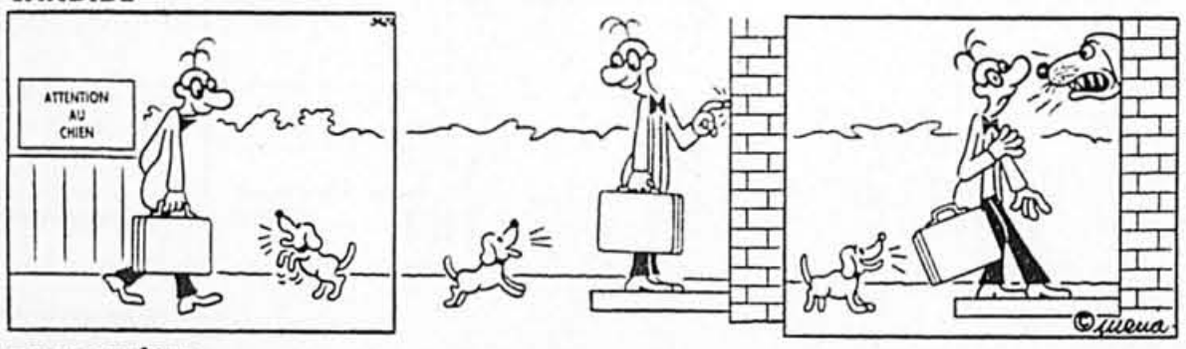

PHILOMÈNE

LA DÉVEINE

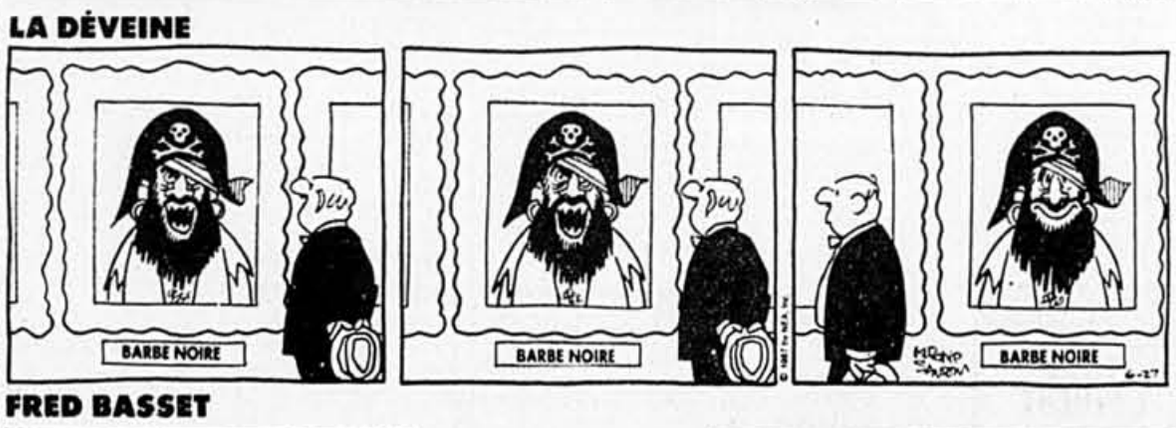

FRED BASSET

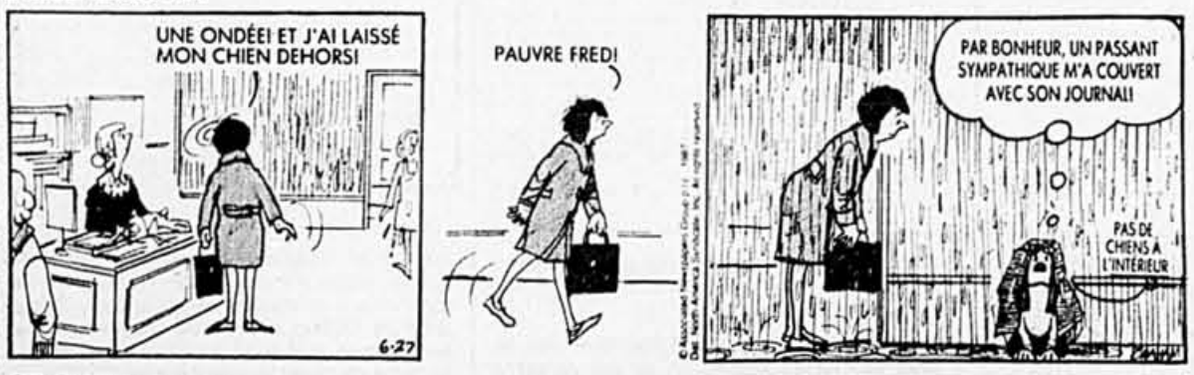

CE CHER GUY!

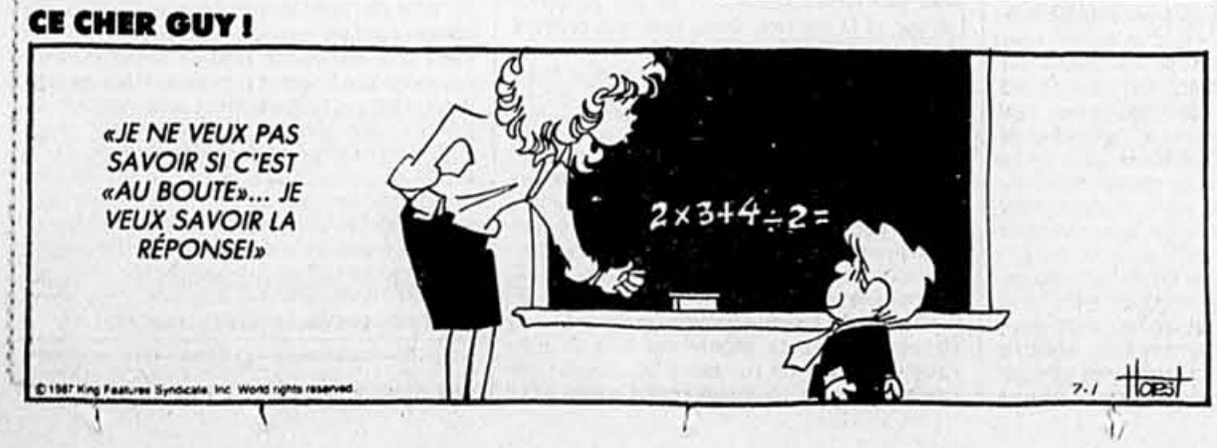

GARFIELD

PIT ET PAT

PEANUTS

BOZO

HAGAR DUNOR le VIKING

LE PENSE-BÊTE

IMMOBILIER

133 A LOUER ILE DE MONTREAL

AUBAINE haut duplex, 5½, références, 387-1334.

AUBAINE un grand 4½, neuf, $350. libre immédiatement. 494-1791

AUBAINE, 5½, 250$, 4½ 185$, 1½ 125$.+. Loge info, 495-2458 (trois)

AUBAINE: Pour étudiant. Loge info, 495-2458, trois

AUDOIN, près Fleury, 4½, 1er étage, 322-0462

AV. DU PARC-BERNARD
4½ rénové, poêle, frigo, eau chaude fournie, près métro, 843-7535.

AV. DU PARC près Laurier, 5½, chauffe, eau chaude, poêle, réfrigérateur, $480, libre. 279-9543 soir

AV. DU PARC et Bernard, édifice entièrement rénové, 4½ à 6½, s.v.p. appelez 276-0184, sam. à mer. 1h p.m. à 9h p.m.

AVE D'OUTREMONT, 1½ meublé, chauffé, éclairé, 277-4606

AYLMER, métro McGill, 4½, équipé, repeint, chauffé $430, août gratuit. 843-3459, 487-4347

BÉLANGER EST, grand 7, 3ème étage, non chauffé. Libre 1er oct. 475$. 722-7113.

Si vous rêvez *de la sainte paix*

App. et maisons de ville du premier et plus grand bâtisseur de l'île

Bureau de location
Suivre le boul. Île des Sœurs sortie 2 km, jours à partir de 10h, vendredi de 10h à 20h, Semaine: midi à 20h, Week-end: 10h à 18h

769-8511

vous aimerez L'île des Soeurs

STRUCTURES MÉTROPOLITAINES

785829-R 133

133 A LOUER ILE DE MONTREAL

BARCLAY Deceilles, grand 4½, chauffé, eau chaude, propre, occupation immédiate, 739-0348

BEAU 4½, boul. St-Michel et Louvain, 1er étage, ménage fait, $375, 337-5082, 374-6963.

BEAU 4½ ensoleillé, rue Masson, 3e étage, varathane, frais peint, $390. mois, références, 468-2643.

BEAUX GRANDS 2½, 3½, 4½
Refaits à neuf, piscine, ascenseur, eau chaude fournie, Montréal-Nord, immédiatement, A-1, 327-7936.

BEDFORD Darlington, 5½, chauffé, $550; 3½, chauffé, $250; 845-9533 ou 484-4847.

BEL appartement tout meublé, 5½, coin Mentana-Rov, $800 par mois. Libre. 288-3301 sauf fin semaine.

BELANGER Pie IX, 5½, 3½, entrées lav.séc., neuf, céramique, 252-8959

BELLECHASSE-Pie-IX 4½ chauffé, équipé, 1 mois gratuit. 593-1083

BELLECHASSE, près Ch.-Colomb, 5½ non chauffé, complètement rénové, réf. exigées, 500$. 727-9878.

BERRI près métro Cremazie, 5½ frais peint, entrée lav.séc., $450. 383-5637

BOIS DE BOULOGNE
édifice en béton tranquille et sans enfants, tout confort, 3, 3½, 4½, $350 à $470; garage gratuit pour 4½. Autres avantages si bonnes références. 336-7949.

BOIS DE BOULOGNE-L'Acadie, 1 rue nord Sauve; haut 4½ $550-$565, chauffage électrique, entrée lav.séc. 334-2338, 334-8864.

AHUNTSIC SQUARE GRASSET
à partir de **$995**
— luxueux 4½ (1,120 pi.car.)
— Neuf, moderne
— tapis mur à mur, solarium, toit-terrasse, ascenseur, concierge, système de sécurité
— garage
— air climatisé
— laveuse, sécheuse, lave-vaisselle fournis
— près centre Claude Robillard

Lun. merc. jeu. 12 h à 20 h
Week-end 12 h à 17 h
387-1910

785829-R 133

133 A LOUER ILE DE MONTREAL

BOIS DE BOULOGNE, luxueux 3½, 4½, béton, piscine, sauna, tout inclus. 745-0117, 333-8873

BORDEAUX-Jarry, 3½, 4½ ferme, $325, $340, poêle, frigo, eau chaude, repeint, moderne, 354-2794.

BOSSUET 3½, chauffés. 1 mois gratuit. 252-8664.

BOUL ST-JOSEPH face métro, 6½, chauffé, 3 chambres fermées, propre, $775. 499-1722.

BOUL ST-LAURENT et Beaubien, 6½, $525. 274-0466

BOUL ST-LAURENT, 6602, app 1, 3 pièces $325, 274-0466

BOUL. L'ACADIE luxueux app. 3½ meublé, chauffé, eau chaude, ascenseur, balcon, 271-8338.

BOUL. PIE IX, 6670, grand 4½-3½, 1 mois gratuit, entièrement rénové, 374-6253.

BOUL. PIE IX 6670, 3½-4½
PEINTURE REFAIT A NEUF

BOUL. PIE 1X, face jardin botanique, 2½-3½, chauffé, poêle, réfrigérateur, $335-$390, 256-2116

BOUL. St-Joseph E. 4½ chauffé, poêle, frigo, métro, 575$. 522-8497.

BOUL. St-Laurent 8374, 1½, 3½, meublé, tout compris, 383-1981

BOUL. ST-JOSEPH et Brébeuf, 4½, demi s.sol, frais peint, chauffé, libre, 525-4836

BOUL. ST-MICHEL et Legendre, 4½, ménage fait, 1er étage, $375. 337-5082, 374-6963.

BOUL.L'ACADIE, 8415, centre Rockland. 5½. D'Anvers 4½. Voir concierge ou 849-7061.

BOYER près métro, grands 2½, neufs, meubles, tout compris $360. 276-2678.

BROADWAY O. 1½, 2½, 3½ 733-8209 soir 482-9957, 481-7845

C D N Ed. Montpetit, 6½ chauffé, eau chaude, propre, 629-9241

C-D-N, grand 3½ à sous-louer 1er sept., App. Rockhill, $545 par mois, tél: 341-5700.

C. COLOMB 7056, 7½, planchers bois franc, cuisine et s.bain rénovées, 600$, libre. 276-8800.

C. COLOMB 7232, 7½ r. de ch., planchers bois franc, grand terrain arrière, 300$, libre 1er sept. 87, stationnement, s.sol 7', idéal bureau professionnel. 276-8800.

C.D.N 4½, près métro, chauffé, eau chaude, poêle, frigidaire, $420. ou meublé $460. 1er sept. 735-3801

C.D.N. grand 4½ chauffé eau chaude, propre, 274-6456

C.D.N. grand 4½ chauffé, ascenceur, peinturé, propre. 735-7779.

738-4704 «Notre souci, votre confort»

Le Rockhill
4858, Côte-des-Neiges

785813-R 133

133 A LOUER ILE DE MONTREAL

C.D.N. près U de Mtl, 2½, chauffé, équipé, propre, août. 737-9300

C.D.N. près U. de M. et hôpitaux, 3½, chauffé, équipé, rénové, paisible, $350 à $390. 341-2746.

C.D.N. près U. de M. luxueux bas duplex, face parc, 6½, 2 s.bains, jardin, confort, $1000. 733-8723

C.D.N. sous-location, ch. Côte Ste-Catherine, grand 3½, chauffé, près station métro, face à un parc, $375, disponible immédiatement. Appelez 739-2898

C.D.N. Av. St-Kevin, grand 4½, remis à neuf, poêle, frigo, $460 chauffé, août gratuit. 733-8940

C.D.N. Av. St-Kevin, 4½, demi sous-sol, repeint, poêle, frigo, $350 chauffé, août gratuit. 733-8940

C.D.N. Edouard-Montpetit, face université, magnifique 5 pièces, libre oct., $550. 738-6824.

C.D.N. Edouard-Montpetit, face centre sportif, 3½ semi s.sol, neuf, chauffage, électricité, etc., libre, $395. 738-6824.

C.D.N. MOIS GRATUIT
Deceilles, 3½, chauffé, tout fourni, 738-7744.

C.D.N. 2½ bas duplex, métro, $330. 731-6011.

C.D.N. 3777-87, près hôpital Mtl-General, Shelbourn Towers, 3½, 4½, chauffé, équipé.
935-4037 935-3103

C.D.N. 6½ duplex, coin Locombe et Louis Collin, près métro, Université de Mtl. Jour: 733-7888, soir: 341-1639.

C.D.N. 6971 Wilderton, 2½ chauffés, libre, équipé, $315. 735-3813.

C.D.N., grands 2½, 3½, 4½, rénovés, chauffés, poêle, frigidaire, près métro, libres, 737-8155.

C.D.N., grand 1½, près U.de M., Goyer, tout compris sauf Hydro, laverie, références, tél: 733-1473, de 16h à 20h.

C.D.N., grand, tranquille, propre, chauffé, équipé, bus, 3½, 738-5728

C.D.N., juil. 4½; sept. 3½, 4½. Grands, propres, équipés. 739-2913

C.D.N., près U. M., beaux grands 1½, 2½, 3½, tranquille. 331-6594

C.D.N., Bedford, 3½, 4½, $340, $445, tout compris, 739-9022 soir

C.D.N., Goyer 3010, 4½-3½, chauffé, tranquille, libre, 737-5731

C.D.N., Goyer 2650, près Outremont, superbes 2½, 3½, 4½, chauffés, 735-1237.

C.D.N., Ridgewood 3295, 3½, 4½, rénovés, libres, bur.: 738-8808, concierge 738-7099.

C.D.N., Wilderton-Bedford, grand 5½ - $560 chauffé, ensoleillé, balcons, 3½:271-8004, 342-8435.

CÔTE-DES-NEIGES
1½-2½-3½-4½-5½
239$ à 416$
À 5 minutes du métro par autobus 160-165-128, hôpitaux, centre d'achats, parc, Université de Montréal. Poêle, frigidaire.
6675, Darlington
737-2268

785528-R 133

133 A LOUER ILE DE MONTREAL

C.D.N., 2½, équipé
2745 Gover, concierge #7

C.D.N., 2777 Goyer, grands 3½, 4½, complètements rénovés, porte-patio, entrées lav./séc, tapis, près métro, centre d'achats. 340-9357.

C.D.N., 3½, 4½, près U. de M. et centre d'achat. 735-0761.

C.D.N., 3400 Linton, beau grand 4½, $495. 733-0450.

C.D.N., 3555 Edouard-Montpetit, près de U de M, superbes 2½, 3½, chauffés, insonorisés, 738-6077.

C.D.N., 3765 av. Linton, app. 4, près Av. Côte des Neiges et U de M, 4½ $250, 5½ $265; sept., r-de-ch., non chauffé, poêle, frigo.

C.D.N., 4½, 5½, non chauffé, 4030 Linton app.2. 343-5073, 735-3813

C.D.N., 4½ à sous-louer, chauffé, eau chaude, semi-meublé, grande terrasse, sundeck, garage, Av. Ridgewood, 738-6308.

C.D.N., 5866 Deceilles, grand 4½, $505 par mois chauffé et garage, 5 min. de U de M, libre, 735-4031 ou 733-8471.

C.D.N; 3450, Linton. 3½. Chauffé, eau chaude. Piscine. Ascenseur. 733-1833

CADILLAC près du métro, bas de duplex, impeccable, 550$, 492-0694.

CARRE ST LOUIS 4½, rénové, libre, $550. 849-0755 répondeur.

CARTIER (Masson), magnifiques 4½-5½, rénovés, $450. 256-5663

CARTIER et Jean-Talon, 4½ ferme neuf, chauffé par locataire, entrées lav.séc. Tony 253-3889

CARTIER 5490, 4 pièces, 2 doubles, 220, 3e étage, $275. 524-8596

CARTIER, métro Papineau, 3 superbes 5½, électrique, entrée lav.séc. $515, $535, $565. 524-2128

CARTIER, 6½ ($550), immédiat. 484-7118 ou 521-6587.

CARTIERVILLE haut duplex, 6½ de luxe, résidentiel. 336-4230.

CARTIERVILLE, 2½-3½-4½, $265. à $435., tout inclus sauf électricité. 336-3329, 620-7089.

CARTIERVILLE, 6011, Emile Nelligan, coin Boul. Laurentien. 3 x 3½. Modernes, chauffés, équipés. Piscine, ascenseur. $300. et plus. Occupation immédiate. 334-5251, 332-4871.

CARTIERVILLE 4½ neuf, tapis, éclaire. 334-7986, 336-9453.

CARTIERVILLE, grand 4½, plus salle à dîner, électrique, éclaire, impeccable, $495. 336-4922.

CARTIERVILLE, 1½ chauffé, près commodités, 332-1590, 684-7198.

CASGRAIN 7795
3½ chauffé, libre, 495-3092

La Seigneurie
MONTRÉAL-NORD
— luxueux logements
— piscine intérieure, sauna
— proximité centre d'achats, commodités, transport
1 mois gratuit
2½ — 3½ — 4½ — et penthouse
325-7999

785828-R 133

2525 boul. CAVENDISH
1½ à 5½
- Appartements modernes et spacieux
- Piscine olympique intérieure
- Sauna
- Électricité et chauffage inclus

481-2818

775570-R 133

133 A LOUER ILE DE MONTREAL

CENTRE nord, 4½, non chauffé, près de la montagne, $300 par mois, 322-4087, 327-4283.

CENTRE EST près Radio Québec, cottage 10 pièces, 4 chambres, rénové cachet ancien, terrasse, $825, 1er oct., 526-0292; 525-2591; 767-9082.

CENTRE EST rue Lalonde, 5½ $450, 7½ $650, juillet. Contactez M. Rioux au 671-5852.

CENTRE SUD, agréable 5½, rénové, 525$ mois, 1er sept. 525-9086.

CENTRE SUD: 1850 Cartier, grand 5½ rénové, $425. 738-5514.

****

CENTRE-VILLE
105 MILTON, (coin St-Urbain)
1½, 2½ meublés, semaine, sans bail
288-9592

CH.-COLOMB 6652, 2½, 3½, tout compris, ascenseur. 270-2779.

CHAMPAGNEUR 7780, 4½, électrique, rénové, 321-9201, 933-4572

CHARLEMAGNE 5242, 6½, bas, 696-0870.

CHARLEROI 5790 app. 3, août gratuit, 3½ chauffé 320$, 4½ 390$. 326-4432 648-9495.

CHARLEVOIX 5½, immense, superbe et ensoleillé, frais rénové, 2 pas piste cyclable et métro, 5 min. centre-ville, 2 mois gratuits. $550. Normand 935-3547

CHATEAUBRIAND près métro Beaubien, 4½, sept., 370$. 273-3578

CHEMIN Queen Mary, grand appartement chauffé, équipé, près de l'Université de Montréal et des transports, 2 chambres à coucher et 1 chambre à coucher. Libre immédiatement. 735-0758.

CHOMEDEY, 6½, haut duplex luxueux, foyer, garage, sept. 87, 682-5749.

CLARENCE-GAGNON près Cadillac. Grand, bas 5½. 443-0622, soir 286-5434 demandez J. Demers.

COTE ST-PAUL 3 min. métro Jolicoeur, 3½, rénové, quadruplex, terrasse, garage, $400. négociable. 672-0828 soirée.

COTE STE-CATHERINE 4120, 3½, libre, 733-0933.

CREMAZIE, grands 3½, 4½, possibilité semi-meuble ou meuble, chauffé, eau chaude fournie, à partir de $330 à $460. 725-4138

CUVILLIER, 3½ à louer, 3e étage, $285, 274-4154

DAVIDSON près métro, grand 3½ non chauffé, $310, 729-9737.

DAVIDSON Ste-Catherine, 3-5½ entièrements renovés, très spacieux, 1 mois gratuit. 526-5543.

DAVIDSON, entièrement rénové, 7½ avec s.sol, $700, 4½ $425. Libre. 526-9061.

DE CHAMBLY, 5½, 2e, électrique. $325. Tél. 620-2310, 526-7552

133 A LOUER ILE DE MONTREAL

DE CHAMPLAIN, 3½, $350, chauffé électrique, 1er étage, jardin, peinture, non meuble, 486-9713.

DE LASALLE 3½. 1 mois gratuit. 252-8664.

DE NORMANVILLE et Belanger, petit 4½, libre, $325, 273-1312

DE NORMANVILLE St-Zotique, 3½ 2e, $325, 1 mois gratuit, 270-3733

DE NORMANVILLE près métro, 6 pièces, rénové, non chauffé, 5 appareils fournis, s.sol, cour, libre 15 sept., bail 2 ans. 495-2999.

DECARIE près métro Villa Maria, grand 4½, très propre, $410, 274-6456

DECARIE- Jean-Talon, 3½, 4½ Propre, tranquille, voir concierge 7880 Mountain Sights app.104

DECARIE, Sherbrooke, 5½, chauffage électrique, entrée lav. séc. avec foyer, 2 mois gratuits. 482-9187 ou 655-0752.

DECELLES 5425, 3½ chauffé, réfrigérateur et poêle. 733-8685.

DECELLES 5760, 1½ $300 et $325. Chauffé, ascenseur, chambre de lavage. 274-0466, 731-8988

DELORIMIER- Rachel, 6½, ménage fait, électrique, $525, 669-4435.

DELORIMIER- St-Zotique, 4½, électrique, tranquille, propre. 489-4462, 254-0845.

DELORIMIER 4½ rénové, prix $355,000. 681-8231, Gilles.

DELORIMIER 7085 près Jean-Talon, nouveau 4½, 325-1399.

DELORIMIER 7559, 3½, + accès s.sol de 15x30, non chauffé, non meublé, libre $365. 728-1371

DELORIMIER, Idéal pour professionnel, grand 9½, foyers, plancher en chêne, vitraux, s.sol semi fini, libre, $850 mois. 671-6741

DES ERABLES 4½, sud de Sherbrooke, r.-de-ch., 2 chambres fermées, boiserie, mur de brique, $495, 522-7966.

DES ERABLES 7034, 3½ bas, non chauffé, 350$. 721-6058.

DESMARTEAU, Notre-Dame, 4½ propre, balcon, $285. 661-7897.

DEZERY métro Préfontaine, 4½ redécoré, libre, aubaine. 254-5664

DUFRESNE près boul. Maisonneuve, 4½ sur 2 étages, $445. mois. références, 468-2643.

DUPUIS près Legare, grand 3½, 4½, propre, équipé, 341-2462.

DUROCHER, 3½, métro Du Parc, semi s.sol, électrique 225$. 725-8067 ou 667-7911.

EDOUARD-MONTPETIT 3220, près Deceilles, grands 4½, r de ch, 1200 pi car., $550, 286-0331.

ENSOLEILLE, 5 pièces, balcon avant, Ontario est. $325. 737-2304.

EVERETT Christophe-Colomb, s.sol 1½ et 3½, eau chaude, après 5h: 331-8516.

EVERETT, grand 9 pièces, 2e étage, libre, 325-5502.

FABRE-Beaubien 3½ chauffé semi-équipé, 1 mois gratuit, 277-0590

FACE MÉTRO Henri-Bourassa, 1½, 2½, 3½, très propres, immeuble de 1ère classe, libres immédiatement, 389-9938, 281-1241.

FRONTENAC, 7½, chauffage électrique, $425 mois, 596-0148.

FULLUM près Ontario 4½, chauffé électrique, $325 mois, 324-8589

FULLUM Messier et Parthenais, libre immédiatement, 1½-3½-4½, entre 250$ et 450$, chauffé et eau chaude fournie, 524-2557.

FULLUM 1661, 2½, $270. 767-1836, 761-5137.

GALERIES D'Anjou, grand 4½, 1er oct., $455. Soir: 353-5466.

GARNIER 6870, 4½-2½ pces fermées, 495-1235 722-9655 342-3041

GEORGES V coin Notre-Dame (Mtl), grand 4½ très propre, stationnement privé, 326-2759.

GRAND 4½, près des Galeries d'Anjou. 256-2199.

GRANDS 1½-2½-3½-4½, rénovés, chauffés eau chaude, taxes payées, près autobus, école, et centre d'achat. 363-4953 365-2351

GRATUIT poêle et réfrigérateur, Rosemont, 2590 à 94 St-Zotique coin 1re av., superbe 5½ ensoleillé, rénové, style Victorien, boiserie, vitraux, 2e-3e étage, 525-575. M. Barrot, 486-7905 Denise 728-7979.

GRATUITS
2 MOIS SUR LOCATION
4½ SEMI MEUBLE CHAUFFE ECLAIRE
Toutes commodités
Réservez maintenant
INF.:642-1285
Date limite 12 août et obtenez un micro-ondes

133 A LOUER ILE DE MONTREAL

HAUT duplex, 6½, près parc Lafontaine, rénové, éclaire, 590$ pas chauffé, libre 1er sept., soir: 521-1382.

HENRI-BOURASSA Est: Grands 3½-4½. Endroit paisible. Arbres, bancs, fontaine, résidentiel, avec commodités de 4 centres d'achats. Aussi service de médecin à domicile. Ménage fait. Libres immédiatement. 323-4424

HENRI-BOURASSA EST 2805, 3½, 2½, 1½, repeint, plancher refait. Concierge 388-4658.

HOCHELAGA-Fullum, 3½, semi-meuble, chauffé, 351-0622

HOCHELAGA- Maisonneuve, 6½, 3e, $425. 628-0815.

HOCHELAGA- Maisonneuve, grand 6½ très propre, tapis mur à mur, système d'aspirateur central, $550, 253-1774.

HOCHELAGA 6495, près Langelier, beau grand 3½-4½, chauffé eau chaude, poêle réfrigérateur, 256-0707, 526-2388, 646-5869.

IBERVILLE COIN VILLERAY, 3½, 4½, POÊLE, FRIGO. 376-6677

IBERVILLE 3½, 295$, propre, libre immédiatement. 666-7374.

ILE DES SOEURS, condo maison de ville, 5 pièces, foyer, garage, 3 minutes du centre-ville, 769-0936.

ILE DES SOEURS sous-louer 4½, 2 s. bain, vue sur fleuve, $820, 100, De Gaspé, 288-1833, 766-7984

JEAN-TALON coin St-Hubert, face métro, nouvellement rénové, pour appartement ou bureau. 931-9274.

JEAN-TALON et Viau, semi s.sol 2½, meublé, chauffé, 721-6100.

JEAN-TALON 4015 coin Pie-IX, 2½, 4½ meubles luxueux, bas prix.

JEANNE D'ARC PRES MASSON
BEAU 3½ REFAIT A NEUF, FRAIS PEINT, $350. 374-4367.

L'ACADIE, 1½, 2½, 3½, 4½, propre, tranquille, 331-6992.

LA SALLE Browning, haut 4½ chauffé, propre, faut voir! 653-9778.

LACHINE 480, 2e av., 3½, 4½, $325. $335. 273-7634.

LACHINE, bas 4½ $295, $325, près autobus, références, propres. 634-2945, 684-2603.

LACHINE, 3½, 4½, chauffage électrique, garage disponible, inclus eau chaude, poêle et réfrigérateur, 634-8180, 738-2758, après 6h. 631-6333

LACHINE, 936 Notre-Dame, 4½ rénovés, 1-3½ meublé, libres, $395 par mois non chauffé. Avant 18h: 637-2391.

LACHINE, 936 Notre-Dame, 4½, dernier étage, rénové, électrique, non meublé, balcon, $395. 637-2391.

LAFONTAINE- LECLAIRE
GRAND 8½ $650
255-2435; 259-1022

LAJEUNESSE 7470, 3½, 4½, près métro Jean-Talon, 274-1020.

LAJEUNESSE, 4½, près métro, chauffé, septembre. 382-1830

LAJEUNESSE, près métro Sauve, 3½, 2½, chauffés, eau chaude, semi-meubles, 388-9351.

LAJEUNESSE, 4½, entrée lav.séc. libre, Tél. 256-7346.

LALONDE 2230, 5½-$410, cour arrière, 2 chambres, ferme, métro Frontenac, sept. Denis 522-4200

LANGELIER: et Jarry, grand 4½ haut de triplex, ménage e neuf. 324-5537

LASALLE, 5½ non chauffé, haut duplex, 1er août. 450$. 365-6704.

LASALLE bas triplex 5½, garage, s.sol, $600 mois, faut voir. 364-7257

LASALLE, RADISSON 630, haut duplex, rénové, équipé, sans chauffage, occupation immédiate. $600. 483-5929, 497-6982.

LASALLE, 3½ chauffé, peint, garage gratuit. 364-4907, 527-2496

LASALLE, 3½ fermées, éclaire, propre, tranquille, près du fleuve, 255$, 1er sept. 365-2954.

LASALLE, 5½ non chauffé, s.sol, garage. 1er sept., 650$. 365-6704.

LE NEUVILLE
FACE PARC LAFONTAINE
1101, RACHEL EST
3½
PISCINE, SAUNA, TOUT INCLUS
LOCATION A COURT ET LONG TERMES
STATIONNEMENT INTERIEUR DISPONIBLE
521-7384

LECLAIRE près Viau, grand 5½, chauffage électrique, clair, bois franc, 2e, 425$, 525-7435 523-9253.

LEGARE 5580-90 près Côte Ste-Catherine, 3½-4½ rénové, 737-1775, 875-6748, voir concierge

LEGARE 5580-5590, proche hôpital juif, 3½, superbement rénové, équipé, libre immédiatement, s'adresser app.2, (5580) ou tél. 737-1775 ou 875-6748

133 A LOUER ILE DE MONTREAL

LE VENDOME
CUISINES LUXUEUSES
5485 OUEST SHERBROOKE
(près Decarie) métro Vendome. Luxueux 1½, 3½, planchers et comptoirs de cuisine en céramique, armoires en chêne, cuisiniere et réfrigérateur neufs.
489-1255

LOGAN Fullum, 4½, $370. par mois. 649-3172.

LOGEMENT 3½, 7792 Berri, 2e étage, près métro Jarry, 1 mois gratuit. 527-7366.

LOGEMENT 3½ dans Rosemont, chambre fermée, entrée lav.séc., r de ch. et 2e étage. 527-7366.

LOGEMENT 4½, 2048 Darling, 3e étage, 1 mois gratuit. 527-7366.

LOGEMENT 4½, 1813 St-Clement, 1 mois gratuit. 527-7366.

LOGEMENT 4½, rénové, $400. mois. près métro l'Assomption, libre 1er sept. Tél. 844-3825.

LUXUEUX duplex, 5½ pièces, rue L.J. Gaston, Lachine, coin 28e av. et Remembrance. Gratis 1 mois de loyer. Construction neuve, planchers béton, insonorisé, grands balcon avant et arrière. Entrées lav.séc. $600 par mois. Luc Dicaire, 637-2731, 364-1114.

LUXUEUX 4½ rénové, climatisé, boiseries chêne, poêle, frigo, lav.-sech., libre, $525, 861-1213.

METRO Beaubien, 3½ rénové, non chauffé, entrée lav.séc., 300$ par mois. 382-7821.

METRO Beaugrand, 2½ meublé, tout compris, tranquille, 275$. Johanne. 932-6169 ext. 2358.

METRO Cremazie, 6 pièces, poêle réfrigérateur inclus, puit de lumière, 2ième étage, libre 1er septembre, 575$, références. Soir entre 19h et 20h 526-2369.

METRO JARRY, 3½, propre, peinture, chauffé. 330$, 376-9187

METRO Langelier, 4½, frais peint, électrique, les entrées. 641-4446

METRO Pie IX, grand 5½ neuf, non chauffé, superbe cuisine et s.bain, bas, 530$. 522-2508 671-6388.

MAISON DE VILLE 4 chambres, salon, salle à dîner, cuisine, 2½ toilettes, sous-sol, chauffé, garage, 1er sept. $1,100. 342-2760.

MARECHAL 3331, grands 3½, 4½ propres, chauffage eau chaude, poêle frigidaire inclus, 875-6748, 738-7828.

MARQUETTE 6 pièces, plancher bois franc, chauffé, éclaire, poêle, frigidaire, lav.séc., libre 1er sept., 720$, 526-5854.

MENTANA, grand 4½ rénové, 3 fermées, électrique, $435. 525-0655.

MÉTRO de l'Église, beaux 2½, 3½, 4½, modernes, ensoleillés, libres. 768-5403, 768-8730.

MÉTRO Beaubien, 3½ équipé, disponible, 315$ mois, 430-4196.

MÉTRO Beaubien, 5½-6½, électrique, armoires rénovées, planchers de parquéterie, peinture fraîche, entrées lav.séc. et lave-vaisselle, $525 et $600 mois. 274-6447.

MÉTRO Beaubien, près de St-Denis, grand 5½, impeccable, 375$, 1er sept. 87, 272-2149 ou 638-1996, après 5h.

MÉTRO Beaudry, 7 pièces sur 2 étages, rénové, foyer, $650 mensuel, libre 1er août, 525-3752.

MÉTRO Beaugrand, bas duplex, 5½-$630, chauffé, éclaire, climatisé, cour, après 6h. 352-7456.

MÉTRO Cadillac, 6½ rez-de chaussée, avec lave-vaisselle et garage, très propre, près d'un parc, $750 mois. Michel Jacques. 374-9250.

MÉTRO Frontenac, 4½, 5½, électrique, neufs, $475, $550, 626-8962

MÉTRO Frontenac, 1½, meublé, chauffé, 522-1756, 522-6828.

MÉTRO Frontenac: Entièrement rénové, ensoleillé, porte-patio, entrées lav.séc, lave-vaisselle, 3½-4½, $350-$440-$475. 524-0310 ou 374-2916.

MÉTRO Frontenac, bas de duplex, grand 4½ moderne, s.sol, cour, 450$, 355-7155 352-2254

MÉTRO Iberville, 3½-4½ chauffé eau chaude, peinture et planchers à neufs. 729-6727, 663-9166.

MÉTRO Jarry, grand 6½ ferme, entrée lav.séc. 1er septembre. $400 mois. 353-4421.

MÉTRO Jean-Talon, face à la sortie St-Denis, 4½, électrique, cuisine et salle de bains neuves, planchers frais vernis et peinture fraîche, entrées lav.séc., $450 mois. 274-6447.

MÉTRO Jean Talon, 2 grands 7½, très propres, $565 par mois non chauffés, 273-6605 ou 8696.

133 A LOUER ILE DE MONTREAL

METRO Jean-Talon, 5½ semi s.sol, 3 chambres fermées, grandes cuisine et s.bain. $650. 438-7412.

METRO Jolliette, 3½, chauffé, eau chaude, $375. 521-8259

METRO Jolliette, 3½, poêle frigidaire, 290$, références, 654-1112

METRO Jolliette, 3½ neuf, poêle, frigo, libre 1er oct., références. 524-6063 après 18h.

METRO JARRY, 8 pièces rénovées, 2e étage, $690 par mois, libre, jour 271-7367, soir 253-2460

METRO JOLIETTE beau 6½ rénové, haut duplex, $440. 527-8377.

METRO Laurier, 5½ rénové, cuisinière, frigo, secheuse, pièce pour bricolage, libre, $550/mois. 321-0268 ou 588-3960

METRO Laurier, 377 Laurier est, 6½, ménage fait, libre immédiatement.

METRO Pie-IX, bas avec s.sol, chauffé, cour, stationnement. Libre. $650. 322-0142, 284-8530.

METRO Préfontaine, 3½, frigo, cuisinière, $295, bienvenu âge d'or, 521-9107 après 5h

METRO PIE IX 1½, 2½, tout fourni, $310, $340. 4252 Pierre de Coubertin. 253-2302.

METRO Rosemont 8½ rénové grande cour, sous sol non fini, 725$ mois. non chauffé. Libre sept. Faut voir. 273-3370

METRO Sauve, rue Sauve, 2½ non chauffé. 722-1625, 274-4673.

METRO St-Henri 4½, 5½, propre, équipé, août sept. 935-3979

METRO SNOWDON
SECTEUR QUEEN MARY
PRES UNIVERSITE, COLLEGE
1 MOIS GRATUIT - 3½
4½-5½, redécoré, chauffé, ascenseur. 489-7240, 272-8638.

METRO Vendome, 1½ meublé chauffé, frais peint, tapis neuf, stores verticaux, commodités, 260$ à 295$. 488-0290.

METRO Viau, 3½ chauffé, poêle, frigo, libre, 254-5664.

METRO Viau, r. de ch., 6½, 3 chambres fermées, $575 non chauffé, 871-0252.

METRO VIAU: beau grand 3½ chauffé. Service de concierge. 254-6822, 256-3021.

METRO VILLA MARIA, 3½, 4½, 5½, chauffé, entièrement rénové, occupation immédiate, 482-0611, 738-2758, après 6h. 631-6333

METRO, 5½, 265$, 7½ 350$. 9½ 395$+. Loge info, 495-2458 (trois)

MEUBLEES: superbes maisons et appts, style exécutif, tout fourni, 3 à 12 mois. Proc vacances, 288-4194

MEUBLE, 3½ 195$, 2½ 170$, 1½ 150$+. Loge info, 495-2458 (trois)

MONTREAL-NORD, grands 4½, 5½, modernes, entrées lav.séc transport. 648-2135.

MONTREAL-NORD 1½-3½-4½ béton, à pied du centre d'achats H.-Bourassa, électrique. 327-1712

MONTREAL-NORD, 6130 Léger, 3½ chauffé, 524-1474, 324-8741.

MONTREAL-NORD London, 6 pièces, haut duplex, $550, Georges 323-1979

MONTREAL-NORD, loli 5½, 1 mois gratuit, 322-5643 ou 352-9052.

MONTREAL-NORD, 4½, 1er étage, libre, 323-9060, 648-2344.

MONTREAL-NORD, 4½, immédiatement, $330. 279-2526.

MONTREAL NORD grand 4½, près Pie IX et centre d'achat Forest, ménage à neuf. 324-5537.

MOUNTAIN SIGHTS, 2½, 3½, 4½, $295, libres, 664-1818.

MTL-NORD Oscar près Fleury et boul St-Michel, 4½ chauffé balcon, terrasse, 876-3600, 334-0570

MTL-NORD 4½, très propre, entrée lav.séc, chauffage électrique, 354-1177 soir 353-8925.

MTL-NORD, grand 5½ moderne, près tout. $400, 352-6513,325-9151

MTL-NORD, grand 4½ chauffé, très propre. 11370 Hotel-de-Ville. Près autobus. Entrée lav.séc. dans grande cuisine de 20 pieds. Edifice 7 logements, tranquille, rue seulement résidentielle. 3e; $395 1 mois gratuit. 326-1497.

MTL-NORD, 3½, moderne à sous-louer, 315$, demander Guylaine, 874-5578 ou 323-5666

MTL-NORD, 4½ moderne 3e, 6473 M.-Duplessis, $365. 381-3234

MTL.-NORD, 11470 rue pelletier, 2½, 3½, 4½, 322-7492 ou 657-2367

N.-D.-G.Métro Villa Maria, haut duplex, 8½ chauffé, foyer, boiseries, 1½ s.bain, 4 chambres, 825$ 481-6693 488-8873.

N.-D.-G., 6½ rénové, foyer, 800$ non chauffé. Libre. 484-5265.

— 59 —

Félicité avait cessé de poser des questions. Elle attendrait le retour de Dosithée.

Dosithée revint à sept heures du matin. Ovila n'avait pas dormi et avait fumé pipée après pipée. Félicité lui avait préparé du café, même si elle ne savait pas bien encore comment prendre ses mesures. Le thé était si simple comparé à cette invention.

«Pis?

— D'après le docteur, Louisa s'est étouffée en régurgitant. Il s'en vient. J'ai dit qu'Émilie était... euh... avait pas l'air dans son assiette.»

Le médecin arriva au moment où Émilie s'éveillait. Elle avait appelé Ovila, qui était entré dans la chambre. Elle regarda la boursouflure de ses yeux et elle comprit qu'elle n'avait pas fait de cauchemar. Tout était vrai. Elle ouvrit les bras et il s'y précipita. Ensemble ils pleurèrent comme jamais ils n'auraient cru pouvoir le faire.

Émilie et Ovila enterrèrent leur fille le lendemain de sa mort. Émilie avait tenu à assister aux funérailles, alléguant que si elle ne voyait pas la mise en terre, elle ne croirait jamais à la mort de Louisa. Ovila ne la quitta pas d'une semelle, craignant que son esprit ne dérape encore une fois sous la douleur. Mais Émilie tint le coup. Elle avait vaguement souvenir de la nuit de la mort de Louisa. Un goût d

IMMOBILIER

133 À LOUER ÎLE DE MONTREAL

N.-ROSEMONT, près Galeries d'Anjou, luxueux 4½, 2e, 254-9565.

N.D.G 2½, 4½, $300-$430, chauffe, aout gratuit. 845-4281 de 9h a 5h

N.D.G. (pres Decarie et Reine-Marie) haut duplex, 7 pieces, chauffe, , 1er sept., 481-7654.

N.D.G. condo neuf, 2 chambres a coucher, 2 min. du metro Villa Maria, 481-5459.

N.D.G. pres Cote St-Luc, grands 4½, propres, tranquille, tres eclaires, chauffes, eau chaude fournie, beton, ideal pour personnes agees. 487-1086.

N.D.G. Beaconsfield Sherbrooke, 3½ septembre $350, chauffe, pres universite Loyola, 526-1358.

N.D.G. Girouard, 2½ moderne, metro Vendôme, $370. 935-5884.

N.D.G. Madison, grand 6½, boiseries, renove, $595. 738-4448.

N.D.G. Sherbrooke coin Oxford, 5½, 4½, chauffes, immediat ou aout. 487-4347.

N.D.G. Terrebonne, pres Cavendish, 4½ chauffes, 425$, Pres Loyola. Sept. 526-1358.

N.D.G. 2½, 3½, 4½, 1 mois gratuit, $295, garage, 664-1818.

N.D.G. 3410 Kensington coin Sherbrooke, 6½, 5½, chauffes, eau chaude fournie. 669-1233.

N.D.G. 4½, alouer, $425. 735-9270.

N.D.G. 6½, bas duplex, rue Pruhomme, pres metro Vendôme, 1er septembre, $585 mois non chauffe. 488-5969.

N.D.G., haut duplex grand 6½, eclaire, repeint, chauffe, $850. Laisser message. 489-4677

N.D.G., Earnscliffe, duplex 5½, renove, $795 non chauffe, 697-5375

N.D.G., 3½, 5½, immeuble tout renove, grandes pieces, tres eclaire, securite +, 489-9884.

N.D.G., 3½ chauffe, eau chaude, poele, frigo, planchers vernis, frais peint, balcon, 365$. 488-3258, 737-4581.

NOUV. BORDEAUX 6½ duplex, 2e, 2 s.bains, 595$ chauffe. 745-0414

NOUVEAU Bordeaux, neuf, 3½-$300, 4½-$400, $450, $500, 5½-$575, porte patio, connection lav.-sec. chauffe electrique, 332-9940, 332-9942 ou 332-6211.

NOUVEAU BORDEAUX 1585 H.Bourassa O, 3½-4½ beton, insonorise, micro-ondes 334-3609

NOUVEAU-BORDEAUX, l'Acadie, condo 1300' car., 9e etage, 2 chambres, 2 s.bain, air climatise, garage, systeme d'alarme, gicleurs, 1er oct. $875 mois, 352-8484

NOUVEAU BORDEAUX 11361 Joseph Casavant haut duplex chauffe 5½, $550. 337-5372

NOUVEAU BORDEAUX, grand 3½ tres propre, eclaire, vue sur la riviere, proximite parc et piste cyclable. Info 332-3275.

NOUVEAU Rosemont, 5½, haut duplex, metro, chauffage electrique, frais peint, $475, 254-6544.

NOUVEAU-ROSEMONT, grand 4½, puits de lumiere, ensoleille, non chauffe, 259-1266.

NOUVEAU ROSEMONT 4½-$495, pres metro Cadillac, hauts de triplex, chauffage electrique, entree lav.sec., concierge. 253-7234.

NOUVEAU-ROSEMONT haut triplex, 4½, electrique, pres tous services, libre, 425$. 354-3625.

ONTARIO-Viau tres beau 6½, renove, chauffage electrique, boiseries, $495. 273-7918.

ORLEANS pres metro Pie IX, grand 8½, chauffe, propre, 220, bas, $750, 252-8265, 259-2776

OUTREMONT (LUXE)

Grands 2½-4½, idealement situes, pres metro, neufs, chauffes, equipes, possibilite de garage, $380-$650 negociable. 272-5058

OUTREMONT adjacent pres U de M, duplex 7 pces, 581-9286

OUTREMONT maison face parc, 4 chambres, 3 s.bains, jardin, s.sol fini, sept. $2,000. 270-8950.

OUTREMONT ADJ 4½ entierement refait a neuf, ensoleille, $495. Denis Bigue 279-3938, 271-2131. Re Max Outremont Inc. crtr

OUTREMONT
Maisons de ville. Hautvilliers, 4 chambres, 2 s.bains completes, 2½ s.bains, double garage. $1600 mois. Occupation immediate. Pierre Vezina, R. Vezina et Ass. crtr. 861-1485.

OUTREMONT
OCCUPATION IMMEDIATE
APPARTEMENTS LUXUEUX
Tour d'Habitation
Edifice securitaire, chauffe, piscine interieure, salle d'exercices, saunas.
277-5873

OUTREMONT 286 Willowdale, 4½ electrique, equipee, garage, 1er sept., 550$. 739-8447; 737-2282.

OUTREMONT, grand 4½ meuble, libre maintenant, $625. 273-6976

OUTREMONT, grand 3½ chauffe, tres beau et propre, $400. Immediatement. 273-4662.

OUTREMONT, Le Sanctuaire, nouveau condo luxueux, 1 500 pi car., 2 chambres, 2 s.bain, garage double, vue superbe. 989-6257.

OUTREMONT, Woodbury grand 5½ 790$, garage 45$, chauffes, ascenseur, concierge, aout 87. Repeints. 843-3731

OUTREMONT, 1000 Pratt, 4½ chauffe, spacieux, beton, tranquille, concierge, ascenseur, garage disponible, 675$. 731-2610.

OUTREMONT, 5½, 2 chambres, renove, tres ensoleille, cuisiniere, chauffe, eau chaude, libre, $600. 272-0909 ou 272-1222.

OUTREMONT: Hutchison, beau 5½, 2e, $625 non chauffe. 274-9505, 274-2698.

P.A.T 1870 Tricentenaire, 4½, $325. 642-8946, 332-0119.

P.A.T. — 3½, 4½
1 mois gratuit — 642-3468.

P.A.T. grands 5½ neufs, vue sur fleuve, disponibles 1er septembre, $525-$575-$600. 642-1980

P.A.T. luxueux grand 4½, demi s.sol, prix discutable, 645-4956.

P.A.T. luxueux 4½ neuf, direct du constructeur, 1 mois gratuit. 254-1815 ou 354-5584.

P.A.T. pres autobus, 4½, entree lav.sec. $285. 322-3796 avant 21h.

P.A.T. Grand 4½, 5½, frais peinture, pres de tous services, secteur tranquille, libres immediatement, 498-3423, 281-1241

P.A.T. 5½ neuf, grand triplex, vue sur fleuve, sept. 461-0165.

P.A.T., haut duplex 5½ chauffe, libre 1er juil., $450. 645-9876.

P.A.T., luxueux 4½, insonorise, tapis, 2 portes patio, espace de rangement a l'interieur du logis, stationnement avec prise electrique, face C.L.S.C., quelques pas arret d'autobus, $440, 1 mois gratuit aux etages, $420 demi-s.sol. 1 mois gratuit. 492-5429.

P.A.T., a sous-louer 4½, chauffe, eclaire, poele, frigo si desire, garage, frais peint et tapis laves, $445. Apres 18h 581-0036.

P.A.T., 1 mois gratuit, beau et grand 4½. 645-5612

PANET, 2170, grands 4½ neufs, 2 chambres, electrique, 495$. G. Boyer, 729-1831, soir 684-2667.

PAPINEAU 1½, propre, tranquille, pres de tous services 277-5454

PAPINEAU 4081, grands 5½, 4½, completement renove, face parc Lafontaine, boiseries, planchers bois franc, 625$ et 425$, libres. 276-8800.

PAPINEAU 5439, 4½ neuf, 1er etage, aout gratuit. Visites apres 17h30. 324-8151 ou 388-6977.

PAPINEAU, coin Ste-Catherine, electrique, 4-4½, renoves, 525-4393.

PARC ANGUS ROSEMONT
3½-4½-5½ neufs, spacieux, de $410 a $610. Bur. lundi au jeudi, 13h a 20h, sam.-dim. 13h a 17h. 4724 Place Guillet
CONSTRUCTION BOJOY INC.
526-1147

PARC ANGUS, condo 4½ neuf, vue sur le Stade, $500, 256-0365

PARC LAFONTAINE
LUXUEUX 3½, 4½
3655 Papineau, loyés abordables, chauffage electrique, salle de reception, menage lors de l'emmenagement, 523-5092.

PARC LAFONTAINE, spacieux 4½ neuf, bien éclairé, a sous-louer, libre 1er septembre, $550. 526-5612.

PARC LAFONTAINE, grand studio, tout fourni, 526-6711, 277-5729.

PARC LAFONTAINE coin Panet-Sherbrooke, 5½ $525 non chauffé. 524-8389, 499-1717.

PARC 5231 près Fairmount, superbes 2½, 4½, 277-2892.

PARTHENAIS 2425, 3½, électrique, demi sous-sol, $285. Juillet. 526-2123

PIE IX, app. 4½, chauffés, remis a neuf, tres grands, eclaires, face Jardin Botanique, conciergerie et stationnement disponibles aux personnes qualifiees. Int. lundi au vendredi 374-3358, soir 354-4932 ou Rene 648-7203.

PIE IX, grand 4½, bas, soir: 729-2273.

PIE-IX, haut duplex, grand 6½, chauffe, renove, libre, 729-3526.

PIE IX: Grand 8½ chauffe, belles boiseries, plancher bois franc, entree privee, libre immediatement. 321-4221

PIERRE TETREAULT, 3½ renove, libre immediatement. 351-0622.

PLACE Jean Raimbault, P.A.T. 5½ neuf, 2e etage, stationnement, pres autoroute 40 est, disponible vers 1er sept. 642-9725.

PLACE MEILLEUR 1½, 3½, chauffes, poele, frigo. 384-6605, 336-9184.

PLATEAU grand 5½, sous-louer sept a juil. meuble, $300. non chauffe, pour personne fiable, responsable seulement 845-1495 apres 6h p.m.

PLATEAU I, Rosemont, 2x4½ non chauffes, 3e. Soir 524-5437

PLATEAU Mont-Royal, rez-de-chaussee, 5½, entierement renove, libre. 256-3021

PLATEAU Mont-Royal 4½, electrique, menage fait, libre. 523-0939

PLATEAU Mont-Royal, bas 6½, non chauffe, libre, 521-6684

PLATEAU Mont-Royal, 4540 De-Lanaudiere, 6½, $550 par mois. 4762 Berri, 7½, $550 par mois. 332-1001

PLATEAU Mt-ROyal, 4½, entree lav.sec. $385 mois, impeccable. 588-2974 apres 18 h

PLATEAU MONT-ROYAL: 2½, 3½, 4½, immeuble bien entretenu avec beaucoup de cachet, 525-9916.

PLATEAU MONT-ROYAL
Rue Boyer, Gilford, metro Laurier. $550 non chauffe, entierement renove, 1,000 pi car. Occupation immediate et 1er sept. Pierre Vezina 861-1485.

PLATEAU MT-ROYAL
Rue De Granpré, St-Joseph, metro Laurier, $675 non chauffe, renove, 1250 pi car. Petite cour. 1er sept. Pierre Vezina 861-1485

PLATEAU 4½, 1 chambres, tout renove, $500, 274-1947

PLATEAU 4 pieces, tres propre, $360, non chauffe, 522-1697.

PLATEAU 4546 Messier, 7½, 1er plancher, renove, occupation immediate, $775 mois, int. J.M. Lacasse 383-1666 ou 487-5227.

PLATEAU 5½, 3ieme, 550$. 3½, metro Laurier, r. de ch., 375$, libre immediatement. 524-8050.

PLATEAU 7½ electrique, plus cour, $525. 525-9283.

PLATEAU, Papineau, 6½, 2e, bureau ou logement frais peint, coin ensoleille, $495. 728-7354.

PLATEAU, 3½, 3e, non chauffe, entree lav.sec. renove, cour, metro, $375, 288-3556, 659-1870.

PLATEAU, 3½, $350; 4½ ensoleille, renove, $450. 2 pas de St-Denis et Rachel. 844-6951.

PLATEAU, 3e etage, face parc, loft 450 pi car, frigo, cuisiniere, $475, 521-9107 apres 5h.

PLESSIS coin Ste-Catherine, appts. neufs, attravants, 3½, 2½, 525-4393.

POINTE ST-CHARLES 3½-4½, chauffe, menage frais fait, immediatement, 937-4022.

POINTE ST-CHARLES: 4½ renove, bas, entree lav.sec., porte patio, grande cour, pres metro. 937-7808.

POINTE ST-CHARLES pres metro Charlevoix, 4½, 2e, electrique, entree lav.sec., libre, references. 729-9737.

POINTE ST-CHARLES, 3 chambres a coucher, chauffage electrique, renove, 500$ mois. 935-8615.

PRÈS metro Jarry, 3½, non chauffe, non eclaire, libre mi-août. Jour 389-6775 soir 384-0284.

PRÈS metro Laurier, 2ieme, 4 pieces: 1 piece double, boudoir et grande cuisine, 325$. Apres 17h 277-8787 663-3674.

PRÈS Université de Montreal, rue Van Horne, grand 4½, tres propre, chauffe, 485$ mois, 733-4724.

PRÈS metro Rosemont, 5½, 2e, triplex, tres propre, $500 mois, chauffé, eau chaude fournie. References exigées. Libre 1er septembre. 492-4141

PRES DE TOUTES COMMODITES, grands 3½, 4½, autobus a la porte, quartier tranquille, a proximite de l'Universite de Montreal, libres immediatement, 345-0132, 281-1241.

PRES METRO s.sol, 2½, atelier, 2 garages, 731-7245, 522-3727.

PRES METRO Côte Vertu, grand 3½, poele, refrigerateur, chauffe, electricite pave, piscine, garage, libre, 332-0811, 9h30 a 18h.

PRES METRO Pie IX, 1½, 2½, 3½, propres, chauffes. Un mois gratuit. Derniere chance! 251-2359.

PRES METRO Sherbrooke, 4½ non chauffe, $450 par mois. 524-9709.

PRES METRO, 5½
fermees, boiseries, vitraux, renove. 731-7245, 522-3727.

PRES METRO, rue Ethel, 4½, $300 a $320. 766-0662.

PRES Plateau, grand 4½ chauffe, poele, frigo, planchers bois franc, $480, 522-3799, 522-2080

PRES PARC Lafontaine, 1½, $300. 521-7350, 525-9916, 499-6699

PRES PARC LAFONTAINE 4½, libre, $400. 527-6530, 931-2043.

PRES PARC LAFONTAINE, luxueux 4½ chauffe meuble, electricite pave, ascenseur, $470 mois. 353-0230, 525-6423.

PRES PLAZA C.D.N.
1½ renove et meuble en neuf, armoires en chene, comptoir en ceramique, tapis mur a mur, chauffage electrique, stores verticaux, salle de bain couleur, semaine ou mois, pas de bail. 3320 Gover, 733-1922.

PTE-AUX-TREMBLES 3½, 5½, 6½ LIBRES, 1 MOIS GRATUIT PRES TOUTES COMMODITES STATIONNEMENT. — 642-2452

PTE-AUX-TREMBLES, 4½, 5½ — bord de l'eau, piscine, remise, tapis mur a mur, soleil ou non, mois gratuit. 645-0961

QUEEN MARY coin Earnescliffe edifice luxueux avec ascenseur, piscine interieure, sauna, studios, 3½ 4½, 488-3745.

QUEEN MARY pres metro, grand 4½ chauffe poele frigo, tres propre $475, 274-6456.

QUEEN MARY 1 mois gratuit, 4½, chauffe, metro. 486-2425 735-8377.

QUEEN MARY 4600, coin Roselyn, 2½-3½ haut standing, piscine, sauna. 344-4368, voir au concierge.

QUEEN MARY, 3½, dernier etage, 1er sept., piscine, sauna, sun-deck, 735-7156, 735-2507.

R.D.P. Nouvelle construction, 4½, 5½, luxueux, tapis, satationnement, 1 mois gratuit. 11,900 Rodolphe Forget, 648-5847 ou 494-1530

R.D.P. - 3½, 4½, 5½
$310 a $435, TOUT INCLUS
Stationnement - 643-4537
Apres 11h am

R.D.P. 4½, entree lav.sec. chauffe $350. 465-4318 ou 494-1102.

R.D.P. 4½ pieces, haut triplex, construction recente, secteur paisible, 1 mois gratuit, 648-6172

R.D.P. 5½ neuf, $465, 2 mois gratuits M. Dion 648-6838, 767-5318.

R.D.P. Se & Maurice-Duplessis, bungalow 5½ avec s/sol tout fini avec Franklin et bar, grand terrain avec stationnement 2 autos, ideal pour professionnels. 648-7510

R.D.P., grand 4½, electrique, frais peint, 2e, $375. 643-0938.

R.D.P., maisons neuves, 4 chambres a coucher, 12,120 62e Ave. 648-7441.

R.D.P, s/sol, 4½, frais peint, stationnement. $340. 323-1167.

Rosemont-Exceptionnel
Beaux grands 3½, 4½. 445-8366.

RACHEL- Hôtel-de-Ville, libre, grand 3½ rénové, poêle, frigidaire, $475, 289-9417

ROSEMONT, très grand 5½ chauffé, 3e triplex, libre, 727-4902

ROSEMONT, Dandurand et D'Orléan, beau 5½, ensoleillé, rénové, 465$ non chauffé, 279-9889.

ROSEMONT, 5665 16e Ave app. 5, 4½ non chauffé, complètement rénové, personnes tranquilles, réf. exigées. $400. Int. 727-9878.

ROSEMONT —, 5585 4eme av., 4 pieces. 250$ .728-9928

ROSEMONT bas duplex 4½, entierement renove, $475, 256-9328.

ROSEMONT beau grand 3½, propre, tranquille, 728-4017, 729-5051.

ROSEMONT boul. 515-519, grand 3½, refait a neuf, poele, frigidaire, $400. 273-7634.

ROSEMONT demi sous-sol, libre, 2½ neuf, meuble, chauffe, électrique, $335. 721-6152.

ROSEMONT pres Langelier et Beaubien 6½ -4½, avec foyer et stat. 324-5537.

ROSEMONT rue Bordeaux, 4½ renové, non chauffé, 279-5972.

ROSEMONT a 2 rues du CEGEP, Grand 3½ s.sol, chauffé, electricité eau chaude inclus. Soir 722-5483.

ROSEMONT Dandurand, bas triplex, 5½ luxueux, avec s.sol fini, chauffage electrique, cour de stationnement, 600$ mois reference exigee. 272-8604.

ROSEMONT Parc Angus, 3½, 4½, dans nouveau quartier, $435. $535. occupation immediate, 526-2698.

ROSEMONT St-Michel pres Laurier, 2½, chauffes, metro, gens serieux. 728-1776, 729-9737.

ROSEMONT 21e Av. coin Beaubien, 4 pieces, 1er etage, installation lav.sec. 729-9737, 727-6771

ROSEMONT 3½, electrique, balcons, poele, frigo, $300, 769-0123.

ROSEMONT 3½, 3e pres Beaubien, $270 mois, 376-7201 apres 4h

ROSEMONT 3½ renové, balcon, veranda, metro, $375, 593-9660.

ROSEMONT 4½ libre immediatement, propre, tranquille 721-5107

ROSEMONT 4½ renové, repeint, balcon, veranda, $375, 593-9660.

ROSEMONT 6½ chauffé, eclaire, garage double, 647-5742.

ROSEMONT, beaux 1½, 3½, propres, tranquille, 272-5921, 274-9663.

ROSEMONT, beau 4½, planchers vernis, cachet victorien, libre le 20 août (1 sem. gratuite), $393 par mois. Jour 255-0305 (bureau), soir 271-7016 M. Bourbeau.

ROSEMONT, demi s.sol, beau 3½, novembre, apres 18h. 729-7120.

ROSEMONT, grand 3½, chauffe, poele, refrigerateur inclus. M. Labelle, 727-4014 ou 593-5253.

ROSEMONT, grand 3½, propre, balcon, electrique, 295$. 689-4449.

ROSEMONT, petit 4½, $290. Apres 18h: 495-2767.

ROSEMONT, rez-de-chaussee plus s.sol 6½, electrique, $560, 6597 Bordeaux, 524-3463.

ROSEMONT, Angus, 3 chambres, garage double, cour, 890$. 526-3564

ROSEMONT, 1 mois gratuit, pres jardin botanique, grands 2½, 3½, tres propres, 324-6181, 376-6897.

ROSEMONT, 28e av. 5½ chauffe, eau chaude fournie. 722-9266 soir

ROSEMONT, 3½, chauffé, $375, personnes tranquilles, 327-7690.

ROSEMONT, 3½, neuf, poele, frigo, 525-5761.

ROSEMONT, 4½, libre immediatement, tres grandes pieces fermees. 522-7812.

ROSEMONT, 4½, ferme, $385, 1er septembre, pres metro Beaubien, apres 18h 274-1304.

ROSEMONT, 5½ chauffe, eau chaude, $390. 527-4286.

ROSEMONT, 5584 Basile Patenaude, 4½ chauffe, 527-4233

ROSEMONT, 6eme pres Masson, grand 5½, 3eme, lav.sec., 445$. Inf. 259-7628 ou 728-7116.

ROSEMONT, 6eme av. pres Laurier, 7 pieces, s.sol, cour arriere. 575$. Libre. 845-2979.

ROSEMONT: 3½, 4½, 1 mois gratuit, chauffes, face au parc, libres, 727-6395.

RUE FABRE, pres Villeray grand 4½ ferme, eau chaude fournie, entree lav.sec. chauffage electrique, a sous-louer. 376-0571

RUE Iberville, 9720, 4½, avec sous-sol et garage. Tel. 648-8250 apres 16h30.

RUE MOUSSEAU, 4½, neuf, bas, $385, 259-5584.

RUE SHERBROOKE 4½ 3½, chauffe, eau chaude fournie, poele refrigerateur, pres des services de transport. Libre immediatement ou juillet, 523-6793. Immeuble SL.

SALABERRY 3½, 4½, 5½, pres du centre Normandie, tres propres, pres autobus, a partir de $300, 333-6293, 333-8434, 381-0852.

SHEPPARD: grand 3½ neuf, pres metro Frontenac, stationnement, 256-3021

SHERBROOKE est, 7045, 4½ libre, pres metro Radisson, 259-8593.

SHERBROOKE, Frontenac, 1½, renove, $270, 525-7044.

SHERBROOKE, metro Joliette, 2½ renove, chauffage electrique. 522-1493

SNOWDON Av. Victoria pres Sunnyside, haut duplex grand 7½, equipe, parking, sous-sol, $750 non chauffe. 487-9982

SNOWDON Trans Island pres Van Horne, grand 6½ renove, entrees lav-sech., non chauffe, libre, apres 6hpm 342-5259.

SNOWDON, Cote Ste-Catherine pres Decarie, grand 4½, equipe, propre, 484-1836. 739-7222

SNOWDON, Roslyn, grands 1½, 2½, 3½, edifice ascenseur, poele, refrigerateur, chauffe, eau chaude. Piscine exterieure. Libre. 733-4530.

SOUS-LOCATION DE REGENCY
3555, Côte des Neiges, édifice de distinction, 4½, sécurité 24 heures, $890 mois, incluant système d'alarme, 932-3159

ST-ANDRE 8490, pres Jarry, 3½ non chauffe, $290 mois. 279-6141

ST-CLEMENT- LAFONTAINE 4½ 3e. 255-2435; 259-1022

ST-DENIS metro Jean-Talon, grand 7½ renove, s.sol, stationnement 2 voitures, 274-6456.

ST-DENIS nord, 6 pieces, cuisine et s.bain neuves, entrees lav.sec., espace de rangement, 274-6513

ST-DENIS nord 5 pieces, cuisine et s.bain neuves, entrees lav.sec., grand espace de rangement, grande galerie, 274-6513.

ST-DENIS pres metro Jean Talon, 4½ electrique, menage fait, $450. 521-7070, M. Guy

ST-DENIS-Jean-Talon: 7½, 2e, gaz, planchers bois franc, peinture fournie, propre, $575. 389-4518, 279-2933.

ST-DENIS 6983, grand 7½, planchers bois franc, chauffage electrique, 600$, libre. 276-8800.

ST-DENIS Beaubien, beau et spacieux 5½ renove, 2e etage, libre, $485, 682-6262 poste 308, 849-4508

ST-DENIS, attenant metro Jean Talon, 6½, 7½, grand menage fait, 2e, 3e, $700. 521-7070, M. Guy.

ST-DENIS: 2½-3½, pres Carré St-Louis. 489-9884, 842-4410.

ST DOMINIQUE pres St-Zotique, 5½, 2e etage, plusieurs renovations, chauffage central, libre immediatement. 274-0195

ST-HUBERT pres Mistral, 5½ fermees, impeccable, lav.sec., electrique, $525, 276-8782, 389-4881.

ST-HUBERT 7198, pres metro Jean-Talon, 2½ tout compris. $300. Libre. 272-2653.

ST-HUBERT, 7228-30. 6½, 3 ch. fermees $500. 274-6511.

ST-JOSEPH EST 951, 8 pièces, chauffé, rez-de-chaussée, $1100. M. Caron 284-1315
TRUST GENERAL, COURTIER

ST-LÉONARD 3½-4½, luxueux, propre, foyer, 721-0410, 251-9548

ST-LÉONARD 4½ sous-sol, très propre, 325-2154.

ST-LAURENT boul. De Guire, 6½ chauffé, frais peint, haut de duplex, 650$ mois. 745-0696, 747-9991.

ST-LEONARD bocheior 3½, chauffe, meuble, $315. 324-5412.

ST-LEONARD grand 5½ chauffé, haut duplex, pres toutes commodites. 256-7988.

ST-LEONARD grand 4½, chauffage électrique, 326-1216 322-9021.

ST-LEONARD 3½, 4½, Bélanger/-Lacordaire, a côté d'autobus centre d'achats, eau chaude fournie, chauffage electrique, frais peint, 843-5990, après 6h 259-6688.

ST-LEONARD; 5½, très propre, peinture récente, près tous services. 326-7592.

ST-LEONARD, grand 4½, 1er étage, chauffé, balcons et entrée privés, libre, 326-4483.

133 À LOUER ÎLE DE MONTREAL

ST-LEONARD, rue Desilerres, luxueux bachelor, foyer, éclairé, chauffé, $300 par mois, disponible le 1er sept. 655-5240.

ST-LEONARD, duplex 5½, chauffage electrique, 5545 Le Maître (Jean Talon, Lacordaire). 259-4537

ST-LEONARD, grand 5½ chauffé. 2e étage, libre. 322-8229.

ST-LEONARD, 4½, électrique, lav.sec, $395, 1er oct. soir 322-1560.

ST-LEONARD, grand 4½ chauffé, libre, 376-7234 matin ou soir.

ST-LEONARD, 5½, bas duplex, foyer, salle jeux, cour, 324-8319.

ST-LEONARD, grand 5½ chauffé (duplex) près Bélanger, 256-9280.

ST-LEONARD, 4290 est Métropolitain, 3, 3½, 4, 4½, chauffé, eau chaude fournie, piscine extérieure, facilité de stationnement. 374-3299, 729-5638, 255-4441

ST-LEONARD, 4½ dans triplex, non chauffé, face parc, 325-5705

ST-LEONARD, grands 5½, 3½. 323-0491, 364-1234.

ST-LEONARD, 3½ et 4½ chauffés, 1 mois gratuit, 327-5454. Immco Inc crtr.

ST-LEONARD, 3½, chauffé, eau chaude payée, libre, $375. 253-5315

ST-LEONARD, spacieux 5½, remis a neuf, près magasins. 589$ Drouillette, 667-5627.

ST-LEONARD, 5½ non chauffé, prix a discuter. 321-1184, 748-6541 ext. 216 demandez Mary.

ST-LEONARD, grand 5½ très propre, faut voir. $460. 324-3658.

ST-LEONARD, grand 4½, peint, libre. 725-8656.

ST LEONARD: boul. Couture, bien situé, 5½ chauffé, eau chaude incluse, frais repeint, 648-9323

ST-MICHEL 16e Av. sous-sol 2½, chauffé, propre. 324-7157

ST-MICHEL 3½ haut duplex, électrique, 285$, 9075 10e ave. 389-7462

ST-MICHEL 5½, renové, bois franc, armoires mélamine, atelier au s.sol, près metro, parc, piscine, ecoles, libre. $550. 374-5460

ST-MICHEL 7e Avenue, 5½, haut duplex, électrique, $450 mois. 326-2659. 328-1155.

ST-MICHEL, près metro, grand 3½ non chauffé, propre, 735-7779.

ST-MICHEL, 25e av., haut duplex, non chauffé, $450. 328-2075.

ST-MICHEL, 3½, électrique, metro, août, $260 par mois. 322-2552

ST-MICHEL, 4½ sous-louer, libre, $285. 355-5241.

ST-MICHEL, 9162, 16e av., grand 5½ avec garage et s.sol incheve, électrique, libre immédiatement. 662-9425.

ST-URBAIN et St-Viateur, studio 4½ neuf, 2 chambres a coucher, 475$. 327-5776 ou 843-4049.

ST-URBAIN grand 5½, rez-de-chaussée. 256-3021

ST-URBAIN Duluth, grand 7½, entierement renové et frais peint, non chauffé, 731-6716.

ST-ZOTIQUE 1323, 8½ r. de ch., planchers bois franc, stationnement, boiseries d'époque, s.sol 6', idéal bureau professionnel, 750$, libre. 276-8800.

STADE OLYMPIQUE 1851 William David, 4½, 3e étage, poele, frigidaire, $330. 273-7634.

STE-CATHERINE et Iberville, grands 3½, 4½, luxueux, portes patios, stationnement privé, balcons, a proximité des commodités. A partir de 425$. Près metro Frontenac. 2480-90 Ste-Catherine, 527-2497, 598-7374.

STE-CATHERINE, (Radio Quebec), cottage 12½, 10 chambres a coucher, 2 toilettes, renové, idéal professionnels, 1,250$. 728-7354

STE-CATHERINE est, 5067, 4½ chauffé, frais peinture, 662-6213

SUPER LUXUEUX
215 grands 2½, meubles, semaine ou mois, sans bail. Entierement redecore, armoires en chene, planchers de cuisine en ceramique, stores verticaux, piscine interieure. 6899 Papineau coin Belanger 725-7670.

TERRASSE RICHELIEU
3½
LOCATION A COURT ET LONG TERMES
EDIFICE A EPREUVE DU FEU. GARAGES INTERIEUR ET EXTERIEUR DISPONIBLES.
4488, STE-CATHERINE OUEST
WESTMOUNT
932-9904

TERREBONNE coin Earnescliffe, luxueux edifice avec ascenseur, piscine interieure, sauna, studios 3½, 5455 Terrebonne suite 101.

TETREAULTVILLE — 4½, 5½ RENOVES — 256-7717, 352-2668

TETREAULTVILLE, 5½ pour 1er sept., coin de rue, tres eclaire, balcon avant 18x4', 500$. 353-1290.

UN MOIS GRATUIT
Luxueux 1½, 3½, 4½, 5½, climatiseur, cuisiniere et refrigerateur, salle de lavage sur chaque etage, piscine, sauna, sundeck, salle d'exercice, gicleurs, moniteur video et securite. 335-3898.

V. MT-ROYAL rue Kindersley, superbement redecore 3 $405; 3½ $460; 4½ $580. 733-5716; 683-3767; 342-0124.

V. ST-LAURENT bas duplex 7½, beau secteur, s.sol, $975, 273-5538.

V. ST-LAURENT Grenet Deguire, 2½ 3½ 4½, propres, tranquille, immediatement 747-1137.

V. ST-LAURENT, 1440 a 1490 Poirier, 3, 3½, 4½, 5½ immediatement, propre, tranquille, pres de tous services, 744-8452.

V. ST-LAURENT face metro, 3½ 4½, électrique, 274-6456

V. ST-LAURENT 4½, poele, frigo, entrees lav.sec. 388-9276, 331-8005.

V. ST-LAURENT, a sous-louer 4½, aout gratuit, $477 chauffe. 336-9509

V. ST-LAURENT, a sous-louer 4½ moderne, frais repeint, tapis, stores verticaux, chauffe, $510 mois. Conciergerie. Libre 1er septembre 87. Apres 18h 769-4022, 745-6827.

V. ST-LAURENT, grand 5½, tres propre, $425. électrique. 322-3684, 622-3847 ou 382-1365.

V.M.R. pres U. de M, tres grand 5½, eclaire, 2 chambres a coucher, stationnement, $650 chauffe, libre sept. 341-4288.

V.M.R. 2450 Athlone, 2½ a 5½, chauffe, poele, refrigerateur, 355$ +. Ascenseur, garage, Suzanne, 733-0023, G. Boyer, 684-2667, 729-1831.

V.S.L., 5½ de luxe, bas, cuisine equipee, atelier avec lav./sec., grande chambre coucher, s/manger. Entretien de la neige, chauffe et electricite pave, coupie tranquille seulement $1200. 744-1452

VAN HORNE /Victoria, 3½, 733-8209 soir 482-9957, 481-7845.

VERDUN Lanouette, grand 4½, 3e, libre, électrique, $345, 769-0123

VERDUN, boul. LaSalle, 2e étage, 6 pièces, moderne, vue panoramique, salle de lavage, chauffage électrique a charge du locataire, $550. 768-6210, 766-5853.

VERDUN, haut duplex, 6½ rénové, pas chauffé, face fleuve, 482-2116.

VERDUN, rue Joseph, 3½, rénové, $325, soir: 670-9845, 365-8478.

VERDUN, rue Stephens, 5½, chauffage électrique, cuisine moderne. 766-2397.

VERDUN, Lesage/ de l'Eglise, 4½, sept. 275$ non chauffé. 661-1667.

VILLE EMARD, 5½ repeint à neuf, libre immédiatement, 658-7168.

VILLE EMARD: 7½, sous sol, rez de chaussée, luxueux. Du lundi au vendredi, contacter Louise Viau, 744-0982, 765-8653

VILLE LASALLE, 3½ à sous-louer, chauffé, éclairé, poêle, frigidaire inclus, très tranquille, $335 mois. Après 6h: 367-5947.

VILLE St-Laurent, 3½, 4½ équipés, chauffés. 336-9184, 691-2370.

VILLE ST-LAURENT, grand 3½ sous-sol, avec stationnement, système d'alarme. 336-2190, 337-7852.

133 À LOUER ÎLE DE MONTREAL

VILLE ST-LAURENT, 3½, 4½, 5½, tout équipé, piscine. 747-4185, 747-6079.

VILLE ST-LAURENT, luxueux 2½, 3½, 4½, penthouse, chauffé, près centre d'achat Côte Vertu, tout équipé, piscine intérieure, sauna. 336-8308, 334-9358.

VILLE ST-LAURENT, bas de duplex, 7½, quartier tranquille, chauffé, garage, 687-8129.

VILLE ST-LAURENT, 730 Montpellier, condo 4½, air, poele/frigidaire, piscine, stationnement intérieur. 1er oct. 600$ 744-8370/747-7254

VILLE ST-LAURENT: Urgent, septembre, 3½, chauffé, $310. Soir 7h p.m. 334-9136.

VILLE ST-LAURENT, 4½ a sous-louer, 1er oct., chauffé, à proximité transport, 490$ mois. Apres 6h p.m. 333-4431.

VILLE ST-LAURENT, 4½, 1er oct. équipé, climatisé, chauffé, près centre Place Vertu, 337-5829

VILLERAY 2-5½, électrique locataires, propre. 276-8782 message

VILLERAY, bas duplex 6 pieces, près metro Fabre, possibilité de garage, contactez après 18h: 669-2250.

VILLERAY, des Erables, 3½ a sous louer, libre immédiatement, 235$ mois, Marc-André 273-3903.

VILLERAY, 4½-2½ chauffés, pièces fermées, renovés, libres immédiatement. 687-6167, 387-2201.

VILLERAY, 5½, luxueux, avec garage, piscine chauffé, sous-sol fini, sept. ou oct. 389-0066, 386-4306

VISITATION 4½, chauffé, $375, libre 1er oct., 526-6052.

137 À LOUER BANLIEUE OUEST

Les Bois De Pierrefonds
INCROYABLE
ÉQUIPEMENTS ÉLECTROMÉNAGERS COMPLETS INCLUS

Luxueux 4½ et 5½ à louer à Pierrefonds (angle boul. Gouin et Alexander). 1.5 kilomètre à l'ouest de l'autoroute 13. Appartements entièrement rénovés comprenant:
- armoires de cuisine en chêne et mélamine
- plancher et comptoir de cuisine en céramique
- salle de bain rénovée
- plancher en marqueterie de chêne

Notamment inclus dans le loyer
- laveuse et sécheuse Maytag superposées de grand format neuves.
- lave-vaisselle, cuisinière avec porte en verre fumé noir et réfrigérateur sas givre (neufs)
- électricité
- ménage du logement lors de l'emménagement
- décoration harmonisée (couleur amande pour électroménagers, armoires, céramique, etc.

Nouvelle administration
Loyer moyen: 4½ — 500$ 5½ — 540$
4689, rue Alexander #2
335-9352
781961-R 137

CENTRE MARINA
Le luxe au bord de l'eau
1 mois gratuit
Pour renseignements:
626-5155
Boul. Saint-Jean Nord
Pierrefonds
784473-R 137

APP A LOUER grands 3½, 4½, 1e440 boul. Gouin entre St-Jean et St-Charles. 626-7560.

APPS. PIERREFONDS
11,900 boul. Pierrefonds (coin boul. des Sources), 3½, 4½, 5½, chauffés, eau chaude, électricité, taxe, tapis mur a mur, poele, frigo, piscine et stationnement experieurs, salle de lavage, ascenseur. A partir de $370. Jour 685-3770, soir 685-2744.

D.D.O. Townhouse condo, 3 chambres, 1½ s.bains, stationnement, piscine, 484-1836.

D.D.O. 3½, 4½, chauffe, ascenseur, 685-5433.

D.D.O., maison de ville, 1½ s.bains, 3 chambres, garage, 1er sept., $530. 696-0335, 277-1510.

DORVAL, grand 6½, chauffage électrique, libre, 521-8091

HAMPSTEAD Côte St-

IMMOBILIER

160 PROPRIÉTÉS A REVENUS

BACHELORS

A MONTREAL TRES BIEN SITUES
40 électriques, revenus $145,000. 49 électriques, revenus $170,000. 83 bi-énergie, revenus $311,000.
524-6401

BATISSE 7 logements, face au parc, garage, 3561 Davidson. MLS. M. Starnino 354-0360.
ROYAL LEPAGE, Courtier

BERRI, métro Jarry, 6 logements, revenus $28,400. Prix $275,000. 640-0765

COURTAC 288-3587 Courtier

ROSEMONT: 6 unités chauffage électrique locataires, fenêtres et portes patio neuves. Yves Beauregard.
785575-R 182

BIEN situé, 19 logements, revenu $75,000. Demande 7 fois les revenus. 482-0206, 681-5750.

BOUCHERVILLE: 6x5 ½. Très bon état. Chauffage huile propriétaire. Revenu $32,600. Prix $300,000. 682-4541

BOUL. PIE IX près Beaubien: 18 logements, 12x4½, 6x3½. Prix $750,000. Comptant $175,000. Agents s'abstenir. Particulier. 662-0379

imm gloria inc Courtier
VILLE ST-LAURENT: Édifice en béton, 90 appartements, construit en 1977. Chauffage électrique. Revenu 500 000$. Comptant requis 1 000 000$. M.L.S. Marty Singerman, 481-7791
✓735-6491✓
785051-R 160

BOURBONNIERE, Mt-Royal, 8 plex, revenu $20,044, vente $259,000, chauffage électrique locataires, pas d'agent, 737-8947.

C D N 24 logements, 12X4½, 12X5½, chauffage locataires, revenu $94,000. Prix demande $825,000. Lyne Rivet 337-5170, 737-6147.
ROYAL LEPAGE, Courtier

C.D.N. 28 logements, revenus $124,356, prix $1,100,000. Inf. M. Brousseau 628-5080. Re Max Le Hameau (Vimont) Inc. crtr.

C.D.N., Impeccable 2x14 app., 7.5 les revenus, balance, 271-8004

C.D.N., près métro Côte Ste-Catherine, bloc détaché 28 unités, 3 et 4½, 7 x revenus. Tonia: 737-6437, Bernard: 738-5426, 731-7731.
INTERMAX COURTIER

CANTONS de l'Est, immeuble à revenus, edifice à bureaux, lorsque loué a 100% revenu annuel $300,000. Excellente aubaine pour prompte acheteur. Cause vente santé. Autre propriété, revenu annuel $96,000. Située rue commerciale. A noter: aucun vacant. Prix $550,000. Conditions d'achat négociables. Imm. Cardinal, 1854 de Rouville, Sherbrooke, 819-562-6941.

CARRE ST-LOUIS, 6-plex rénové, revenus $31,500, prix $290,000, pas d'agent. 849-0755.

CARTIERVILLE, 12x4½, chauffage individuel, revenu 45,000$. Tél.: 381-9403. Particulier.

CDN 15 logements 6x4½ & 9x3½, 7 stationnements int., rev. $64,056, chauff. gaz eau chaude. A. Grégoire 651-9381
TRUST GENERAL, COURTIER

COURTAC 288-3587 Courtier

ANJOU: Semi-détaché 8 x 5½ unités, rev. 35 300$ élec. loc. Lise Courtier
785695-R 160

CDN 28 appartements, chauffage électrique locataires, 9 revenus, Beaubien St-Denis, 6x6½, plus 2 magasins, $460,000. Victor Vu Dinh 685-4804, 934-1212
Century 21, Impérial Inc. crtr

CDN 44 unités
LONGUEUIL 41 unités
HENRI BOURASSA 24 unités
VILLERAY 19 unités
CARTIERVILLE 14 unités
NDG 14 unités
PARC EXTENSION 7 unités
André Desbiens Laura Choueri 934-1212
Century 21, Impérial Inc. crtr

CENTRE D'ACHATS mail, 40 magasins, revenu net $665,000. Immo-Québec crtr 276-7140

CENTRE EST rue Darling, cinq-plex, très bon placement, à prix réduit, agent Jacques Arseneault 662-6213, Imka crtr. 252-5252

imm gloria inc Courtier
COTE ST-PAUL: 1882-94 de l'Église. 7½ x revenu. «Cold flats» élect. 6 log. (4 rénovés) 5½, 6½, + 3 comm. Michel Barrot 486-7905.
✓735-6491✓
785095-R 160

CENTRE EST 8X3½ très bon placement. Rev: $29820. A vous pour $240,000. M. Bourgeois 593-7777, 526-6777. Cité Royale crtr.

CENTRE EST, 6x4½, rénové, électrique, revenu 19,500$. Barrette.
GOULET, Courtiers Inc. 374-5744.

CENTRE EST, 7 logements, condition A-1, $225,000. M. Daniel Bouchard 253-4227. Re Max Olympique Inc. crtr.

CENTRE EST, 6 x 4½, rénové, façade de pierre, semi détaché, beaucoup d'extra. Bonne condition. Revenus $23,460. Denis Pelletier, 661-6810.
RE MAX IMMO CONTACT CRTR

COURTAC 288-3587 Courtier

PLATEAU MONT-ROYAL: Triplex 1 x 7½, 2 x 6½, comptant 25,000$.
4 LOGIS: Bien situé, revenus 16 800$, comptant 26,000$.
6 LOGIS: Revenus 29,400$, impeccable faites une offre.
8 LOGIS: Revenus 25,200$, près du nouveau Palais Justice Longueuil.
5 LOGIS: Revenus 22 380$, bien situé, balance de vente 9% placement sûr. Michel Filion.
785959-R 160

CENTRE EST, 3 x 4½, 1 restaurant plusequipment, 1 garage, situé sur Papineau, près Sherbrooke. Prix $169,900. Revenus $21,180. Denis Pelletier, 661-6810.
RE/MAX IMMO CONTACT CRTR

CENTRE NORD 22 log., bon pour rénovateur. M. Laveau 738-6056, 327-7070. Cité Royale crtr.

CENTRE 3plex neuf, revenu $13,500. Prix $124,500. 253-4227, Gilles Lebreux.
REMAX OLYMPIQUE CRTR

CENTRE: près Radio-Canada, 11x4½, commerce, électrique séparé, avec $100,000 comptant. Marthe Grosso 747-1538, 744-1454. Le Permanent, crtr.

CHAMPAGNE, 2 duplex rénovés, revenus $12,500 chacun, $129,900. chacun. Imm. Imka Crtr. Marie Di Domenico agent, 252-5252.

CHOMEDEY triplex 2x5½, 1x4½, revenus 15,600$, pour investissement ou occupation, 136,900$. Noel Forest 661-5220, 525-4722. Le Permanent, crtr.

CLASSE 31, 12x4½, chauffage électrique, $485,000. M. Daniel Bouchard 253-4227. Re Max Olympique Inc. crtr.

COURTAC
courtier **288-3587**
19 LOGEMENTS: L.D.R. (6X4½, 10X3½, 3X2½, 7.7 fois revenu, 19 stationnement, toujours loués, investissement sur.
12 LOGEMENTS près de métro, remis à neuf, comptant raisonnable et balance de vente possible.
8 LOGEMENTS, très belle propriété, remise à neuf, de fond en comble, loyers sous la normale. Possibilité de balance de vente.
6 LOGEMENTS: pour rénovateur, près de Radio Canada, petit comptant, balance de vente disponible. Simon Lepage, 288-3587.

160 PROPRIÉTÉS A REVENUS

COURTAC
courtier **288-3587**
LONGUEUIL: 36 logements, impeccable, 27X4½, 9X3½, grand terrain paysager, revenu 196 000$. Construction 86. A voir! Jacques Theriault, 288-3587

COURTAC
courtier **288-3587**
PARC LAFONTAINE 28 unités, chauff. gaz proprio, const. 67, rev: $130,000.
AHUNTSIC 43 unités, chauff. gaz proprio, immeuble rénové, rev: $190,000. Simon Gadbois ou Normand Latrelille 288-3587.

DARLING 5plex, élect. loc., 4X4½, 1X6½, revenus $20,760. Prix demande $192,000. Lynes Rivet 337-5170, 737-6147.
ROYAL LEPAGE, Courtier

DES ERABLES PRES LAURIER 6 x 4½. RENOVATIONS EFFECTUEES $40,000. 2 LOGEMENTS LIBRES. PRIX $230,000. 374-4367.

imm gloria inc Courtier
VILLE ÉMARD: Victorienne rénov. Chauf. élect. /loc. 5 log.: 6½, 7½, 8½ + 3 comm. $450,000. A refinancer. Michel Barrot, 486-7905.
✓735-6491✓
785053-R 160

DEUX QUADRUPLEX entièrement rénovés, orientation idéale. 9 log. avec espace commercial. Carole Barzen 382-0940, 384-3097.
Re/Max Ambiance Inc. crtr

DEVELOPPEURS
St-Denis, entre Mt Royal et Rachel, 3 immeubles, 75 pi. de façade. 288-4802

DEZERY, 5 logements, très bon état, bon revenu, 254-5664.

DISSOLUTION d'associés, 23 logements, 2½ et 3½, 615 000$, cash 75 000$. 274-3912 655-1873.

DUPLEX et Triplex à être vendus ensemble, beaucoup de rénovations de faits, revenus 12 240$, dépenses 2 250$. Contacter Pierre Gravel 386-5268, Alain Gauthier 691-2378 Imm. Rondelle crtr.

ENSEMBLE immobilier Trois-Rivières, 12 à 48 logements, construction 1985, piscine creusée, location garantie juillet 88, possibilité vente individuelle, particulier 819-379-5681

imm gloria inc Courtier
POINTE ST-CHARLES: 515-521 Fortune. Rendement 12%. 6 log.: 5½, 6½, rénovés. Élect. / loc. $270,000. Michel Barrot, 486-7905.
✓735-6491✓
785054-R 160

HOCHELAGA, métro Langelier, 24 logements, bi-énergie, revenu 111,500$, privilé. 646-5869, 526-2388

IBERVILLE LEGENDRE, 6x3½ élec loc revenus $20,700 prix $189,900 plein de potentiel, près de tout. Denis Pelletier 661-6810 RE/MAX IMMO CONTACT CRTR

IMMEUBLE reconstruit St-Clement et Lafontaine, 6X3½, luxueux, revenus $33,660. 464-6737.

JARRY Fabre, 8x3½, 4 commerces, rénovés, grand espace de stationnement, près de tous les services, excellent investissement, revenus $65,500. Pas d'agents 626-3172 ou 389-7687.

LANGELIER près Hochelaga 6x4½, revenu $23,088, prix $230,000, 722-3053, 376-5563.

LAVAL, 51 unités, 10 ans, prix d'architecture, aspect neuf, immense terrain aménagé en parc, électricité locataire. Revenu 272 400$ X 8.25. 689-0422.

LAVAL propriété à revenus commerciale, très bien située, près du Port Ile IX, 5 locataires, bon revenu net net. Inf. J. René Gaudreau ou Ginette St-Jacques, 682-2121, Century 21, Les Imm. Clef d'Or Inc. ctr.

COURTAC 288-3587 Courtier

NOUVEAU BORDEAUX: 12 logements chauff. gaz locataires excellent potentiel.
VAUDREUIL: 4 logements de 4½ construction 1987. Idéal 1er investissement. Martin Tison.
785993-R 160

LAVAL, Duvernay, luxueux duplex 85, 1X6½, 2 s.bains, terrasse 12X18 pi, 1X3½ porte patio, revenus $11,820; $127,900. 669-6616.

LAVAL, 5 logements, 1971, électrique locataire, prix $235,000
P.A.T. 8x4½, électrique locataire, 1967, excellente condition $275,000.
PARC EXTENSION 15 bachelors, tous loués, excellente condition, revenu $49,140, prix $345,000
CENTRE NORD, 19 logements, 1960, à refinancer, revenu $75,000, prix $560,000
ROSEMONT, 27 logements, excellent secteur, revenu $120,450, prix $965,000
Richard Goulet, 383-1664
Profco crtr

LAVAL: quadruplex luxueux, revenu 23 000$. Rez de chaussée libre à l'acheteur. Allan Guertin, 628-3849. Imm. Jean Guy Ayotte Inc. Crtr. 935-2330

LONGUE POINTE, triplex 2x2½ meublé, 1x6½, cour, revenu 12,060$, prix 95,000$. Propriétaire, 257-8501.

COURTAC 288-3587 Courtier

CLARK: 6 log. élec. loc. rev. 16 800$
MTL-NORD: 8 log. élec. loc. rev. 26,000$
MTL: 16 log. gaz prop. rev. 78 120$.
CENTRE-EST: 4 log. rev. 13,180$. 3 log. rev. 10,000, petit comptant. Normand Latrelle.
785589-R 160

LONGUEUIL rue Front, triplex rénové, détaché, 2x3½, 1x6½ libre, piscine, rev. en 14 100$, 25 000$ comptant, prix 145 000$. 376-9908 441-0530

LONGUEUIL 2x5½ & 2x2½ élec. revenu $18,540, hyp 10%. A Grégoire 651-9381, 679-7402
TRUST GENERAL, COURTIER

LONGUEUIL 4plex élect loc rev $14,400, propriété en bon état, idéal comme 1er placement, limite Vieux Longueuil. JG Berthiaume 651-9381, 651-4894
TRUST GENERAL, COURTIER

LONGUEUIL 6 logements chauf élec. loc., 5x4½ & 1x2½, bon secteur, potentiel d'augmentation des loyers. A voir. P. Choquette 651-9381, 646-6326
TRUST GENERAL, COURTIER

LONGUEUIL 8x4½, chauf. élec loc. revenu $35,340, hyp $204,500 à 9.5%. Armand Grégoire 651-9381, 679-7402
TRUST GENERAL, COURTIER

LONGUEUIL 9 bâtisses, 8 x 4½, béton, revenus 40 000$, 12 ans, bon financement. 663-5578 C. Courville crtr.

LONGUEUIL, cinqplex 1979, 230,000$, très propre, pas d'agent, 445-4017.

LONGUEUIL, 16x4½ 1986, béton, élect. loc., bons revenus. Richard Gervais 593-1541.
F. NORMANDIN COURTIER

LONGUEUIL, 16 logements, 8x5½, 6x4½, 2x3½, chauffage électrique, construction 77, revenu 69,144$. Classe 32. Jacinthe Laflamme 725-9184
CENTURY 21, IMPERIAL CRTR.

LONGUEUIL, 2x12 logements, en béton, à refinancer, $479,000 chacun, du propriétaire, Jacques 652-8217

MAGASIN libre et 1x6½, 1836 de LaSalle, 109 000$, 321-8694

MASCOUCHE, en construction, 6x4½ détachée, très insonorisée et personnalisée, entrée individuelle comme triplex, 2 garages, revenu $29,520, prix $260,000 incluant tourbe et asphalte. 669-3924.

MERCIER 5 logements, revenu $21,480, bâtisse semi-détachée, 652-9328

160 PROPRIÉTÉS A REVENUS

MERCIER 8x4½, chauffage locataires, revenus $31,500, prix $298,000. A. Campoplano 327-2886, Serv. Imm. Général S.R. crtr

MERCIER, duplex avec bachelor. 149 000$. 253-8818.

METRO Joliette, 5 logis, $148,000. Comptant $13,000. 524-3826

MONTREAL centre est, 18 logements, revenus $86,424, prix $735,000. A. Garneau 329-2457, 661-5220. Le Permanent, crtr.

MONTREAL et rive Sud, blocs tous genres 6 à 100 logements. A. Bouchard 651-5300.
MONTREAL TRUST, COURTIER

MONTREAL propriété à revenu, 9X4½, chauffage loc., très bon secteur. $79,000 revenu/an.
MONTREAL secteur rue St-Urbain, triplex semi-det., 1X10½ 2X8½, propriété complètement rénovée, rev: $28,800./an. Chauffage loc., bon investissement.
MONTREAL CENTRE 4 log., tous des 5½, chauff. élect. loc., fenêtres atum. doubles, toit neuf 81, a qui la chance?
HOCHELAGA 8 log., chauffage élect. loc., renové, 8X3½, prix $260,000.
P.M.R. 6X4½ rénové, élect. loc., bien situé.
MONTREAL 8 log. 4X4½, 4X3½, chauff. gaz loc., rev: $28 300. Près métro.
ROSEMONT 6 log., 4X4½ 2X3½ chauffage huile proprio, bon revenu, élect. 220 Volts. Imm. Jean Guy Ayotte Inc, Marcial Boivin 935-2330, 762-9052.

MONTREAL rue Christophe Colomb, 3 logements, revenus $13,680, prix $17,500. A. Garneau 329-2457, 661-5220. Le Permanent, crtr.

MONTREAL CENTRE triplex rénové, idéal pour proprio occupant, bons revenus, électrique, C. Laliberté 661-6810
RE/MAX IMMO CONTACT CRTR

MONTREAL CENTRE, 6 logements de 4½, situé sur Casgrain, près Beilechasse, près de 2 métros. Possibilités d'augmenter les revenus qui sont de $21,840. Denis Pelletier, 661-6810.
RE/MAX IMMO CONTACT CRTR

COURTAC 288-3587 Courtier

PLATEAU MT-ROYAL: 5 X 5½ partiellement rénové, chauffage locataires, revenu 36,000$
CÔTE-DES-NEIGES: 28 unités 8 X 4½, revenus 150,000$ comptant. Magda Beaudry
785956-R 160

MONTREAL CENTRE 24 unités, 4½, 5½, excellent investissement, 52 unités, toujours louées. Jacqueline Beauchamp crtr COURTAC 288-3587.

MONTREAL MERCIER 24 logements, revenus $109,080, prix $900,000. A. Garneau 329-2457, 661-5220. Le Permanent, crtr.

MONTREAL Park Avenue, commercial, revenus $30,000, prix $340,000. A. Garneau 329-2457, 661-5220. Le Permanent, crtr.

MONTREAL St-Valier, près métro, 3 logements, revenus $13,140, prix $144,500. A. Garneau 329-2457, 661-5220. Le Permanent, crtr.

MONTREAL 6 logements, idéal pour 1er placement, pour acheteur éventuel, grand 6½ avec garage disponible. Faites vitel Renée Lessard 466-2020.
MONTREAL TRUST, COURTIER

MONTREAL, Centre-Est, triplex, excellente condition, 3x6½, électrique locataires, très bons revenus, situé près de la rue Ste-Catherine. Julie Castonguay 641-2990 ou Robert Brière 646-1803, 670-2323. Les Immeubles Diplomat, A.L.P. Limitée, courtier

MONTREAL, Centre-nord, 4plex, entièrement rénové, 2x6½, 2x4½, idéal propriétaire-occupant, bons revenus, très bien situé, près de la rue Laurier. Julie Castonguay 641-2990, Robert Brière 646-1803, 670-2323. Les Immeubles Diplomat, A.L.P. Limitée, courtier

N D G 25 log. chauffage bi-énergie, aucun vacant, comptant $150,000. EST de MTL 20 log., chauffage élect. bi-énergie, aucun vacant. A. Charron 445-4543.
RE/MAX BROSSARD INC. CRTR

N.D.G. 25 appartements, grand terrain, revenus 103 320$, prix 790 000$, occasion à échanger. Colette 526-3764 ou 636-9960

NORD, cinqplex 30x45, près métro, occupation rapide pour le 5½, $200,000. Louise Buccino 629-8474, 668-7420. Inter-Proinc. crtr.

P.A.T. 8x4½, construction 86, revenus $41,760, $365,000. Directement du propriétaire, 492-5429.

P.A.T., triplex neuf, pour septembre, pas d'agent. 461-0165.

PIERREFONDS, triplex 1 an, revenu $15,240. Prix $225,000 négociable. Pas d'agent. 683-9374.

PLATEAU Mt-Royal, 4 logements, électrique locataires, rev. $21,780, prix $175,000. 381-4771 ou 663-9694.

PLATEAU Mt-Royal, 9 logements, rénové, électrique locataire, $310,000. Daniel Bouchard 253-4227. Re/Max Olympique Inc. crtr.

PRES parc Lafontaine, 8 condos 1986 neuf, revenu $55,500, chauffage électrique par locataires, 489-5429 ou 524-3537. Pas d'agent.

QUADRUPLEX, cinqlex, construction neuve, revenu 26,000$-34,000$ prix 295,000$.-395,000$. Brother's Corp. 286-9526.

REPENTIGNY construction 1986, 8 logements, 4x4½, 4x5½, tous loués, Pierre Archambault 521-1367, 589-7243, Inter Metro Inc. crtr

REPENTIGNY 31 logements, revenus $117,240, prix $998,000. A. Garneau 329-2457, 661-5220. Le Permanent, crtr.

REPENTIGNY, bungalow avec 3 commerces, garage de 28x36', tout brique, ainsi qu'un logement pour propriétaire. Très bon investissement, revenu $13,680 excluant logement du propriétaire. H. Patenaude 644-1844
Re/Max de la Pointe H. Patenaude Inc. crtr.

RIVE-SUD, Lemoyne, 6x4½, chauffage électrique locataires, tous loués, revenus $21,360. G. Marier, Re/Max St-Lambert Inc. crtr. 465-5841, 466-5582.

ROSEMONT bloc de 16 log., très propres, M. Laveau 738-6056, 327-7070. Cité Royale crtr.

ROSEMONT 4 logements, 1x6½, occ. propriétaire, 3x3½ loué $350 mois. baux juillet 88. Yolande Chenier 687-6780
TRUST GENERAL, COURTIER

ROSEMONT 40 logements, électrique, en excellente condition. R. Bonotto 281-1515
TRUST GENERAL, COURTIER

ROSEMONT, 3x4½, 1x7½ libre, garage double 2 étages, 8.5x revenu, $195,000. 270-2929, soir 765-0819

RUE JOLIETTE, 7 logements neufs, 8.9x revenus, très bonne hypothèque, Daniel 688-0285.

SHERBROOKE (ville de), 4X15 logements, impeccables, administration incluse et revenu garanti jusqu'au 30 juin 1988, 6.4X revenus; 253-3788; 653-1421.

ST-CONSTANT, superbes triplex jumelés, neufs, à 15 minutes de Montréal, disponible 1er août ou après, faut voir. 1- 371-8739

ST-DENIS commercial, 3 étages, 15000 pi car, revenu $100,000, renové, 1.2 millions, 495-2181

ST HENRI 6plex rénové, élect. loc., rev: $19,020. Remax St Lambert, J. Laval, 383-6016, 465-5841.

ST-HENRI, 6x4½, électrique locataires, revenu $21,300, hypothèque $93,750, prix $169,000, 767-7743

ST HUBERT 8X5½, classe 31, chauffage élect. locataires, revenu $42,120. G. Marier, Remax St Lambert Crtr, 465-5841.

ST-HUBERT, triplex libre, garage, comptant 15%. Remi 465-5580.

ST-JEROME, rue Shultz, 2-6plex, prix spécial $670,000. Revenu potentiel approximatif $84,000. Nouvelles constructions. Pour informations appelez 662-9298 le jour et 648-1235 le soir.

ST LEONARD, cinqplex m 2x5½, 2x4½, 1x3½, bâtisse 42.5 x 45, terrain 52.5 x 86, balance de vente 30,000$. Jacinthe Laflamme 725-9184
CENTURY 21, IMPERIAL CRTR

ROYAL LEPAGE
PLATEAU MONT-ROYAL: Belle bâtisse 50 x 50, 8 logements. Revenus $23,820, bon potentiel, près du parc Lafontaine.
$210,000
André Forgue
274-9491 270-7062
785681-R 160

160 PROPRIÉTÉS A REVENUS

ST MICHEL, très beau 6x3½, avec grand terrain arrière, présde tous les services. Loyers tous occupés. Richard Gagné, Léo Lavergne 725-9184
CENTURY 21, IMPERIAL CRTR.

ST-MICHEL, 5 plex, électrique locataire, garage. M. Boivin 374-9250, 325-5354. Re/Max Alliance crtr.

ST ROCH DE L'ACHIGAN: 3 commerces, plus un grand logement 5½. Bon revenu. Bon investissement. A voir. Duff Talbot, 474-2328, 471-5503. Re Max des Milles Iles Inc. Crtr

ST-SAUVEUR 10plex en rangée, 3 chambres à coucher, électrique, piscine chauffée, location idéale, près Mont-Habitant, balance de vente, $495,000. Michel Giard, Multi-Contact courtier, 1-227-5900; 1-227-2989.

TRIPLEX rue Fullum, tout rénové, revenus $19,500. Claude Prévost, Trust General Court. 687-6780.

VARENNES, 12 unités neuves de 6 logements. Pour inf. M. Daoust, 649-6242.

VAUDREUIL, 4x5½, construction 86. Pas d'agent. 455-1506

VERDUN OUEST, superbe 8 logements, détaché, vitraux, portes en chêne, faut voir. Impeccable. Secteur riche de Verdun. Bloc que vous voudrez garder longtemps. Prix $299,000. Denis Pelletier, 661-6810.
RE/MAX IMMO CONTACT CRTR

VILLE LEMOYNE 2x16 logements, bachelor 1½-2½, 30 stationnements, revenus 115 000$, prix 730 000$. Accepterais échange. Colette 526-3764, 636-9960

VILLERAY, cinqplex, revenu $19,920, grand 7½ libre à l'acheteur, sem.: 389-0962, 526-1532

161 PROPRIÉTÉS A REVENUS DEMANDÉES

ACHETERAIS comptant propriétés à revenus du propriétaire, succession, etc. 323-3156.

CAPITAL disponible pour achat de propriétés. 272-5838.

162 PROPRIÉTÉS COMMERCIALES, INDUSTRIELLES

A ST-LEONARD, Langelier, vendre ou louer, 9800', bureau climatisé, atelier, 550v, 1-819-322-2800

BATISSE commerciale à Laval, équipement de bar-restaurant, $210,000, "du propriétaire", 209 Des Laurentides, 388-5358.

CENTRE COMMERCIAL à vendre, banlieue de Québec. Solde de prix de vente pour 24 mois. Revenus garantis. 514-276-7370 ou 418-681-7712

CENTRE EST, bloc semi commercial, chauffage locataires, 8 logements de 6½, et salon de coiffure et depanneur, 8x revenus. Tonia: 737-6437, Bernard: 738-5426, 731-7731.
INTERMAX COURTIER

COIN Fleury, commercial, revenu $48,000. Pas d'agents. 744-6010

COURTAC 288-3587 Courtier

PLATEAU: 18 logements 2 600 p.c. espace bureau vacant + stat.-rt.
PRES DE L'HOPITAL NOTRE DAME: 4 logements et 4078 p.c. espace bureau dont 2 039 p.c. vacant. Idéal pour professionnel. Martin Tison.
785025-R 162

DIRECTEMENT du propriétaire, propriété commerciale à bons revenus. 272-5644.

LAURIER EST, espace commercial 1er étage 2,700 pi car., aspa 6½ 2e étage. 525-3341 soir.

LAVAL boul. Labelle, terrain 30600 pi. ca. commercial avec bâtisse à renover. Delpro crtr 628-0272.

LAVAL edifice a bureaux, 8.5x revenu garanti de $160,000. Marc-Andre 384-6261, 735-7313

LAVAL, 2 étages, 1983, revenus $64,000; espace libre pour acheteur. Delpro crtr. 628-0272.

COURTAC 288-3587 Courtier

ST-DENIS: Sud Sherbrooke bâtisse commerciale, rev. 60 000$. Normand Latreille.
785003-R 162

PLAZA ST-HUBERT, superbe bâtisse occupée par magasin de renommée. 2,175 pi.ca. par plancher, 2 étages, intérieur impeccable. Façade rénovée. Libre pour futur magasin en septembre prix $450,000, comptant $100,000 approx. Denis Pelletier, 661-6810, 669-9076

PLAZA ST-HUBERT, bâtisse de 2 magasins, baux de 5 ans, avec augmentations tous les ans. Prix $379,000. négociable. Revenuse $56,900. l'an. Denis Pelletier, 661-6810.
RE/MAX IMMO CONTACT CRTR

PRES RUE UNIVERSITY jusqu'à 30,000 pi. ca. à louer $3.50 pi. car. ou à vendre. 9h - 17h 288-7588; fin semaine 932-0411

ST-CESAIRE, bâtisse industrielle de 25,000 pi car. 12$ le pi car. N. Azrak 382-4330. Le Permanent, crtr.

STE-ROSE, idéal pour commerçant occupant, terrain de 48 x 192, zone commercial, sur boul. Labelle près boul. Ste-Rose. Avec 2 bâtisses dont une commerciale avec entrepot et un duplex 2 x 4½. Prix $179,000. Denis Pelletier, 661-6810.
RE/MAX IMMO CONTACT CRTR

VIEUX MONTREAL
Bureaux à vendre luxueux. Excellent emplacement près futur Centre Bancaire International. 3500 à 8000 pi car. Possibilité de Plus Value extraordinaire. 282-9059

25 MINUTES MONTREAL, St-Roch l'Achigan, bâtisse commerciale, locaux libres. Pour professionnels. Prix 95,000$. Lussier.
GOULET, Courtiers Inc. 374-5744.

3 TRIPLEX avec espace commercial vacant pour depanneur. Situé près de l'hôpital Notre-Dame. Excellent potentiel
Robert Murray 842-7844 / 678-9929
Re/Max Central Mtl Inc crtr

ROYAL LEPAGE
VILLERAY: Bâtisse industrielle de 30,000 p.c. sur 2½ étages près de St-Laurent et Crémazie. $550,000.
Pierre Lepicq
274-9491, 747-5994
785682-R 162

164 COPROPRIÉTÉS

cl43,18,19
CONDO À VENDRE
Pour fin commerciale et professionnelle dans un immeuble rénové, façade en pierre.
FRANCOIS RIVEST
RE MAX WESTMOUNT INC CRTR
933-6781

168 FERMES, TERRES

ARPENTS 120, 45 boisés, endroit isolé et tranquille. 1-883-8183

ESTRIE maison 5 chambres, 130 acres, ruisseau, boisé. 677-2328

FERMIER seul prendrait 4 ou 5 partenaires, hommes ou femmes, but affaire, très bon revenu, capital requis 20 000$. 1-514-889-5222 après 21h.

LAPLAINE 90 arpents, maison et bâtisses. 478-1243. Pas d'agent.

LAVALTRIE fermette, 52 arpents, ½ boisé, bâtiments, matériel et beau bungalow. D. Michaux, 276-5390, 738-3434. Cité Royale crtr.

ST-DENIS SUR RICHELIEU
168.5 arpents car. 15 m. nord autoroute 20. Ch. des Patriotes. $95,000. Pierre Vézina. R. Vézina et Ass. courtier 861-1485.

ST-EUSTACHE, 51 arpents, rivière Nord. 473-0516.

168 FERMES, TERRES

Le Permanent
La Société Canada Trust

AVIS AUX CONTRACTEURS ET AUX INVESTISSEURS

LAVAL: Grande terre de 300 arpents environ, subdivisée en 6 lots totalisant 11,000,000 de pi. ca. approx., entourée de nouveaux développements et endroits de sport et de villégiature. Idéal pour grand projet ou investissement. Peut être vendue par lot(s) séparément. Dézonage prévu. Bas prix pour vente rapide.

Toute information sur rendez-vous seulement appelez

CHARLES MIMRAN 382-4330
courtier
785686-R 162

ST-PLACIDE, 86 arpents, petit boisé, 647-5328.

STE-ANNE DU LAC 100 ácres boisés, bon pour chasse et pêche, prix à discuter. 845-8204

170 COMMERCES

A VENDRE ou à louer, restaurant voisin brasserie, conditions: donner service de repas brasserie - expérience dans restauration. 748-3828 Imm. GERMAIN GAGNON & Associés crtr

A VENDRE restaurant, revenu et inventaire 200 000$ à proximatif, prix 89 000$, accepterais garantie hypothécaire ou autres conditions. 463-2743

A VENDRE resto-bar, 75 places intérieur, 25 places terrasse, 3863 St-Denis, opérationnel depuis 1 an, permis: alcool, spectacle, s'manger, tout équipé, doit vendre (cause départ à l'extérieur). Nouvellement rénové, meilleur offre acceptée, pour inf. demander Vicky D'Amours: 845-3932 ou matin 255-1503

A VENDRE: très urgent cause maladie, manufacture tailles artistes, chevalets, faut voir. 514-491-2640, 475-8437.

ACIERIE et soudure, revenu brut $3,000,000 un commerce en or avec bâtiments pour la bonne personne. A.E. Barbeau courtier 849-2451.

AHUNTSIC dépanneur / 6 pièces, 4 chambres, s/sol fini, bon potentiel, n'hésitez pas a communiquer avec Benoit Ouellette 849-8425, 735-6433
TRUST GENERAL, COURTIER

ARCADE, Rosemère, 31 machines. Ben Ammar: 688-7935, 374-5744.

ATELIER de plomberie établi depuis 1976, inventaire, outillage, 3 camions inclus. 55,000$. 622-2014.

AUBAINE dépanneur sur Crémazie, bon chiffre d'affaires, 388-3282.

BAR-DISCOTHEQUE à Beloeil, super décoration, possibilité de brochetterie-restaurant. Prix coûtant, comptant $30,000, Michel Fillion 467-3692 laisser message.

BAR SALON restaurant à Laval, très bonne location, équipement inclus, "du propriétaire", 209 boul. Des Laurentides, 388-5358.

BODY SHOP St-Antoine sur Richelieu, établi depuis 1955, incluant bâtisse, remorque et équipement complet, chiffre d'affaires $250,000. Prix $165,000. Richard Goulet Profco crtr. 383-1666.

BOUCHERIE réputée, clientèle établie, excellent chiffre d'affaires, local idéal. L. Allaire 585-8039
TRUST GENERAL, COURTIER

BOUCHERVILLE commerce debosselage, peinture, incluant bâtisse, terrain, équipement, bien situé, M. Bissonnette 655-1375. Le Permanent, crtr.

BOUTIQUE Vidéo très bien située à Laval. Commerce établi depuis 5 ans, 2,000 membres actifs. VHS français-anglais. Faites une offre. Appeler Sandra 698-0091

BRASSERIE avec bâtisse, Rosemont, bon chiffre d'affaires. J.C. Desilean Crtr 645-0583.

BRASSERIE centre est, permis taverne, volume $335,000; bail 17 ans fixe, occasion unique, 466-5320.

BRASSERIE à St-Gabriel, permis pour 127 personnes, à l'intérieur et 125 à l'extérieur, bon chiffre d'aff. Comptant $50,000. J. M. Gauthier 593-1414. Trans Action Ville Marie Crtr.

BRASSERIE 190,000 bières, cuisine en concession, Inf: Hepedi Grand Prix crtr 662-0151

BRASSERIE: Ne prenez pas de chance, pour prendre ou acheter. Voyez Gilles Landriault, 252-1236
Imm. Bergeron Crtr

BROSSARD: vous désirez un petit commerce? Restaurant 30 places, très bien situé, chiffre d'affaires $65,000. Gilles Tessier 465-2660. Le Permanent, crtr.

BUANDERETTE, bonne location, très bon revenu. 9h a 14h 637-6512

CAFE BAR TERRASSE rue St-Denis, avec écran géant et musique vidéo, offre sérieuse seulement. 728-2814.

CAFE RESTAURANT à vendre, situation excellente, bon chiffre d'affaires, 849-0709.

CANTONS DE L'EST foyer pour personnes âgées, location 100%, revenu annuel $90,000. Prix $225,000.
MOTEL situé à la frontière de Rock Island, revenu net au bilan $60,000. prix $300,000. Excellent placement a la personne qualifiée.
RESTAURANT a Sherbrooke, chiffre d'affaires $600,000 annuel, prix $275,000.
AUTRES commerces de tous genres. Si vous êtes intéressé à acquérir un bon commerce consulter le bureau le plus réputé des Cantons de l'Est, Imm. Cardinal, Rosaire Gagnon crtr, 819-562-0041.

CASSE-CROUTE avec bar laitier, près du Parc Lafontaine, vente rapide $20,000, 352-2955.

CASSE-CROUTE Riv. des Prairies, vrai bijou, grand stationnement, même proprio depuis 8 ans, comptant $18,000. M. Rondeau. Re/Max Le Connaisseur 277-3629.

CASSE-CROUTE à vendre, à discuter, tél: 254-0966.

CAUSE départ de la province, restaurant middle-eastern, oriental, clientèle établie depuis 10 ans. Inf. 282-0359.

CENTRE de photocopie et imprimerie, bon emplacement. Prix à discuter. 273-0546.

CENTRE DE DECORATION pour inventaire. 279-4795.

CENTRE-VILLE, 2 commerces: parfumerie, souvenirs. Bon placement. Après 7h p.m. 669-4883.

CHARCUTERIE à Ville St-Laurent, tout équipée, bon potentiel, bière, vins, $30,000 plus inventaire. 272-6758, soir (1-819)424-1283.

CLUB VIDEO
Bon emplacement, bon chiffre d'affaires, bon financement et beaucoup d'achalandage. Harvey Linderman 688-6116.
Century 21 Impact Inc. crtr

CLUB VIDEO LAVAL
1-691-7867

COMMERCE avec ou sans bâtisse, 25 000$ profit 100 000$.

IMMOBILIER

186 BUREAUX A LOUER

BOUL. ST-JOSEPH EST, 1500' et 650' car. metro, chauffe, 522-8497.

BUREAU coin St-Laurent Prince-Arthur, 1200 pi car, bien eclaire, $8 pi car, contactez Mme Poulin au 284-2450

BUREAU prive avec service de secretariat. Edifice neuf. Ville Saint-Laurent. 748-9621.

BUREAU a louer 7526 St-Denis, tout renove, 1250 pi car. 273-9614. Pour renseignments: 7468 Drolet.

BUREAU A LOUER en tout ou en partie, meuble ou non, 950 pi car., 331-0234.

BUREAU,magasin, nouvelle construction. 9199 St-Laurent 728-8871

BUREAUX (2) renoves, environ 800 pi car. chacun, ideal pour professionnel ou pigiste, pres ametro Square Victoria. Tel.: 288-6671.

BUREAUX a louer, 6396 rue St-Denis, chauffe, stationnement, electricite, conciergе, salle d'attente commune, 225$ et 400$. 274-4673, 722-1625.

BUREAUX A LOUER

1001 De Maisonneuve est, 1370 pi car. a 1640 pi car. avec climatisation et stationnementdans un edifice bien situe avec plusieurs avantages. Appelez Didier a:

861-1001
GERANCE CDN

BUREAUX MEUBLES

1200 McGill College
A deux pas de la Place Ville Marie.
RECEPTION, SECRETARIAT
TRAITEMENT DE TEXTES
TELEX, FAX,
SALLE DE CONFERENCE.
EXECU-CENTRE 393-1100

BUREAUX POUR PROFESSIONNELS, avocats, notaires, consultants, C.A. etc.,Pres Place D'Armes, Palais de Justice. 225, Notre-Dame ouest, jour 849-3388, soir et fins de semaine, 284-1932.

BUREAUX: 3800' car., pouvant être subvidises, air conditionne. — Aussi 1,334 pi car. ou moins. Stationnement gratuit. Pie IX et Jean-Talon. M. Lauzon, 721-8393.

CENTRE medical et professionnel, edifice moderne, tout compris, 250 a 900' pi car. 481-2533

CENTRE PROFESSIONNEL, 7077, Beaubien coin Galeries d'Anjou, superbes bureaux, 3,200 pi.carez de chaussee, 1er octobre. 254-7624.

186 BUREAUX A LOUER

CENTRE VILLE

285 Pl. CA.
518 Pl.CA.
1,065 Pl.CA.

Nouvellement peinture. Tapis a votre choix. Edifice face a metro. Chauffage, entretien quotidien inclus.
Appartements disponibles. Piscine pour locataires.

LA TOUR DRUMMOND
1500, Stanley
Coin de Maisonneuve
Bureau 210
842-4667
DE 9 AM A 16H30 PM

CENTRE-VILLE, bureaux, ideal pour professionnels. 281-1551 Yolande ou Raphael.

COIN Sherbrooke sur St-Denis, 1872 pi car., tout inclus, ideal pour professionnel. 288-1681.

COTE-DES-NEIGES, 500 a 2,290 pi.carres. Chauffe, air climatise, stationnement inclus. A quelques minutes du centre-ville. 737-7560.

GOUIN Lachapelle, 900 p.c. approximite $400 chauffe 274-6456.

LA COUR DU ROI
Rue Ste-Catherine, entre de la Montagne et Drummond. Magasins, bureaux, restaurants a louer. Locations disponibles pour franchises. 282-0141

LAVAL, boul. Laurentides, bureau double, 450', climatise, electricite payee, 663-5578.

LAVAL, meilleure location St-Martin, face centre 2000, a partir de $400, climatisation, finition, grand stationnement. 273-2840.

LONGUEUIL bungalow 7 pieces, ideal pour professionnel, 677-2328.

MASCOUCHE, Centre de Sante Mascouche, local climatise a louer, jusqu'a 2,300 pi car. 471-1703.

METRO Berri, maison complete sur 2 etages, prestigieuse, environ 2,000 pi., libre. 678-1209. Aussi 1,000 pi., St-Denis pres Rov.

MEZZANINE de 375 pi. car. dans condo industriel. 331-9036.

MONT-ROYAL o. coin Esplanade, 1200 pi car. chauffe, face parc, immediat. $775 mois. 931-9274.

MTL NORD, H. Bourassa, 6,600 pi car. climatise, avec elevateur, demandez Christian 497-9185.

186 BUREAUX A LOUER

MONTREAL-EST

1500 pi car, tous services, espace a bureau climatise, pret pour occupation, disponible immediatement, adjacent au metro Langelier. Appeler 861-7287

ONTARIO EST 3440, centre medical et professionnel, edifice moderne. 1 mois gratuit. 250 a 4000 pi car. divisible. 481-2533.

OUTREMONT 1 700pi.car., libre, interessant, 270-2124 1-243-0860

OUTREMONT, "Le Square Bernard", 1217 Bernard O. coin Bloomfield, 271-4250, 935-3103.

PIATEAU, 1700 a 2600 pi car de bureau, air climatise, ideal pour professionnels, disponible immediatement. 683-1241.

PAUL Emile Borduas 408, metro Berri, Uqam, 1,700 pi car, 2 etages, chauffe, $750, 1er sept, 482-4445

PLACE VILLE MARIE
bureaux meubles a louer, secretariat, telex, fax, etc. 866-0232.

POUR PROFESSIONNEL(LE), rez-de-chaussee 1,200 pi car., rue St-Denis, metro Beaubien, impeccable, $800. 271-8408.

PRES METRO MONT-ROYAL etage a louer (1,200 pi. car.): 3 bureaux fermes, 1 grand espace centrale, 3e etage, $535. par mois. 521-4272 entre 2h et 5h

PRINCE ARTHUR/ST-LAURENT

Location superbe, près du centre-ville, metro. Bureaux, salles de montre et ateliers nouvellement decores, beaucoup de fenêtres, beton, gicleurs, amenages selon vos besoins, 300 a 2,000 pi. car., immediatement. Excellente valeur. Appeler aujourd'hui 843-3782.

QUEBEC, Haute Ville, prestigieux, meuble, tous les services, a temps partages. 1-418-522-8199

SHERBROOKE (St-Denis), $230 et plus, chauffe, eclaire. 287-1735

SHERBROOKE 2183, r. de ch., 1,375 pi car., site exceptionnel, stationnement arriere, libre, 1,200$ mois. 276-8800.

SOMERLED et Cavendish, bureau moderne, climatise, tapis. 450 pi car. Libre maintenant. 849-4185.

SOUS-LOCATION DISPONIBLE
Bureaux au centre-ville au 23e etage d'un immeuble prestigieux. 3,240 pi car., amenage pour professionnels. Conditions de bail avantageuses. Pour inf.: Ronald Poliseno courtier:
665-2223

ST-DENIS bureau professionnel renove. M. Palumbo 842-7044

ReMax Central Mtl Inc. crtr

ST-DENIS 8583, r. de ch., 1,250 pi car., 5 bureaux fermes, systeme d'alarme, stationnement (8 voitures), superbe entree, tres bel immeuble, libre, 1,500$ mois, possibilite bail a long terme. 276-8800.

ST-HUBERT pres Villeray, 2,000 pi car., 2e, ideal bureau, ecole, centre medical, etc. 341-7389.

ST-JOSEPH EST 951, 8 pieces, chauffe, rez-de-chaussee, $1100. M. Caron 284-1315

TRUST GENERAL, COURTIER

ST-LAURENT, 100 pi car. et plus, bureaux fermes, mini secretariat. Ideal pour bureau de ventes. Entrepot disponible. 333-4095.

STE-CATHERINE 1213, 2000 pi, moderne, frais peint, près metro Beaudry, face Radio-Canada, $6 pi car, libre, 526-6052

VIEUX MONTREAL
200 pi car., 849-3353

VIEUX MONTREAL

Bureaux a louer luxueux. Excellent emplacement, pres futur Centre Bancaire International. 3500 a 8000 pi car. Possibilite d'achat avec PlusValue extraordinaire. 282-9059

VIEUX MTL, Notre Dame ouest, pres Place d'Armes, 3,600 pi car., renove, rustique, murs en brique, planchers en bois, plafonds hauts, air, $7. le pi car. 844-9735, 288-6231.

VILLE LASALLE, 500 pi car, 4e etage, air climatise, vue incroyable du centre-ville, 364-2266

VOUS VOUS CHERCHEZ; un local dans cette rubrique, alors qu'il y en a des centaines de disponibles dans le grand Montreal. Demandez donc Laurent Mailloux, 382-4330.Le Permanent, crtr.

3 mois gratuits

EDIFICE MODERNE
NOTRE-DAME EST
Climatise, 3,200 et 5,000 pi.ca.
$4. Pi.CA
Stationnement inclus
M.David, 737-8860

188 MAGASINS A LOUER

AVE DU PARC 4804, boutique climatisee, moderne, 750 pi car., immediat, 382-3423 Daniel.

BEAUBIEN pres St-Laurent, magasin a louer, $475 mois, libre immediatement, 931-9274.

BOUL ST-LAURENT 8631, completement renove, climatise, 2400 pi car, plus 1000 pi car sous-sol, entierement equipe pour magasin et salle de montre, stationnement. **PAPINEAU,** 1967, 800 pi car. plus sous-sol, $575 mois, 274-0466

DEPANNEUR demande pour centre en rangee, 2 000 pi. ca., air conditionne, fini. 170 rue St-Jacques. Al Greenberg, 284-9118, res: 479-8551. Imm. Flamont Inc Crtr.

188 MAGASINS A LOUER

MAGASINS À LOUER
CENTRES COMMERCIAUX À

- LAVAL
- ST-LAURENT
- D.D.O.
- CHÂTEAUGUAY
- LONGUEUIL
- BAIE D'URFÉ
- ST-JEAN D'IBERVILLE
- GRANBY
- TROIS-RIVIÈRES
- VICTORIAVILLE
- CORNWALL
- LÉVIS

931-7261
IBERVILLE
784014 - R 188

SAINTE-CATHERINE PRÈS PEEL
1000 à 1350 pi car.
878-1797
UNIVEST COURTIER
784276 - R 188

CENTRE COMMERCIAL EN RANGEE Endroit tres passant, 170 rue St-Jacques. Ideal pour boutique, salle de montre, restaurant, depanneur, restauration-minute, etc. Près de quincaillerie Rona, banque, S.A.Q. Air conditionne, libre immediatement. 2 000 a 8 000 pi. ca. plus sous-sol. Al Greenberg, 284-9118, res: 479-8551. Imm. Flamont Inc Crtr.

DULUTH 61, 800 pi car. 2 vitrines, $600. 721-3804.

FLEURY EST 3159, 1,200 pi.ca. plus cave. $850. 274-6511, 744-6660.

GARNIER 6955 (coin Belanger), 600 pi car., chauffe, 281-1395

JEAN-TALON et Ple IX, 1020' car., avec sous-sol, $1100. 374-0796.

LA COUR DU ROI
Rue Ste-Catherine, entre de la Montagne et Drummond. Magasins, bureaux, restaurants a louer. Locations disponibles pour franchises. 282-0141

LASALLE, 8617 rue Centrale, dans petit centre d'achats, pres IGA, 550 pi car. 332-5541.

LOUVAIN angle St-Laurent, chauffé, 1000 pi car. Libre. 849-4185.

MAGASIN de 2,500 pi car. a louer pres des Galeries d'Anjou. 251-0508

ONTARIO, 1350 pi car + cave, situe Plaza Ontario, disponible 1er oct. 683-1241.

OUTREMONT, "Le Square Bernard", 1217 Bernard O. coin Bloomfield, 271-4250, 935-3103.

P.A.T. 1000 a 7000 pi car. disponible, 334-0599, 681-0735

PLAZA St-Hubert 6808, 12'½x110', 1er sept., 279-4519, 487-3133.

ROSEMONT 25e Av., 1100 pi car., equipement pour depanneur installe. $500 par mois. 667-4589

SHERBROOKE ouest 5169, 5175, emplacement ideal pour toutes sortes de commerces. 489-9884.

ST-DENIS 3446, metro Sherbrooke, superbe bureau neuf, environ 150 pi car. chauffe, eclaire, climatise, tapis, 288-8346.

VERDUN, magasin tres bien situe avec grand s.sol, rue de l'Eglise, ideal pour charcuterie, epicerie ou restaurant. Occupation immediate. Gestion Sipin 372-3902.

VIEUX MONTREAL 130 St-Paul est, appelez G. Yatt 744-5891.

190 ON DEMANDE A LOUER

CHERCHONS local chauffe pour entreposage, 400 pi car ou plus, Montreal ou banlieue. Tel. lundi au vendredi, 9h a 17h. 843-4173.

MARCHANDISES ET SERVICES

202 MOBILIERS, ARTICLES DE MENAGE

AIR climatise central 3½ tonnes, $1,350, tel: 748-1134.

AMEUBLEMENT salon provincial-français, 3 tables marbre et accessoires. Valeur $4000. prix $900. 382-5627.

AVIS AUX CONSOMMATEURS

Meubles de manufacture a prix de gros, 351-7079. A. Tessier Ltee.

BUREAUX 255, set de salon 50$, lit double 50$. Televisions noir & blanc. En tres bonne condition. Aubaine. 491-0749.

CANAPE modulaire 13 pi, causeuse, tissus brun et blanc, table a cafe, table et lampe en bois, style canadien, fourneau a convexion, lazy-boy, laveuse a tapis Electrolux. 655-5824.

CAUSE DEPART = cxf400l'etranger, ameublement complet de qualite; salle a manger en coeur d'olivier, bibliotheque et tables en bois de rose, etc. etc. Si interesse, rendez-vous entre 10h et 16h, du 5 au 14 août, excepte samedi et dimanche. 1740 rue St-Patrick, Montreal. 762-1512.

CAUSEUSES (2), blanc casse, $200, 522-9212 apres 6h.

CHAMBRE a coucher adolescent, machine a coudre Necchi, robot Braun neuf, unite murale teck, encyclopedie. Apres 18h 489-6967.

CLIMATISEUR achete neuf $600, utilise 1 ete, $200, soir 733-7328

DEUX causeuses classiques, $150 chacune; 2 tables de salon bois et verre $300 les deux; 2 chaises et une etagere de rotin $300 l'ensemble; pupitre blanc $25. 382-4176.

ELEGANT set salle a diner antique Hepplewhite, acajou, 9 morceaux et autres antiquites. 471-2354 ou 492-0149.

ENSEMBLE s.diner 9 morceaux, colonial classique St-Barthelemy $895, tel: 491-5236.

FOURNAISE gaz, murale, 274-5854.

FUTURE MAMAN, meubles bebe et enfant, prix tres bas, 622-6318

GARDE-ROBES un an, et petite armoire, 5 tiroirs, $200. 388-4194.

LAVEUSE secheuse, divan-lit, tables, 668-7061 soir.

LIT d'eau Queen, fini velours bourgogne. 593-9215.

LIT d'eau, côtes velours bourgogne, queen, 593-9251.

MAISON OUVERTE, de 10h a 5h. meubles, vitrines acajou, porcelaine, Royal Dutton. Lalique. Tapis, tableaux, livres anciens, linge, bijoux. Articles de cuisine, garage. 565 Abercorn, V.Mt-Royal pres Jean-Talon.

MATELAS queen Sertapedic, garanti 20 ans, quelques mois d'utilisation, $225, apres 19h: 352-8336.

MEUBLES DE MANUFACTURE

Style futuriste moderne canadien artisanat 351-7079 A. Tessier Ltee.

MOBILIER chambre, 5 morc., couleur brun noyer, tres bon etat, $425. 866-4167 soir 383-0590

MOBILIER salon 5 morceaux: 2 causeuses, 2 fauteuils, unite murale laque beige pour tv, systeme son, bar. $2,000 negociable, vendu globalement ou separement. Apres 6h: 767-7064

SALLE a diner, Peppler, table avec 2 panneaux, 6 chaises, vaisselier 5 pi, 683-6176.

SET chambre antique: 5 morceaux, apres 18 h. 464-2032

SET chambre a coucher Collin, lit double, commodes monsieur, madame, 2 tables de chevet, 2 lampes. Impeccable. $600. Apres 16h 455-7374.

SET cuisine en bois avec vaisselier, table 5', 6 chaises, impeccable, $900. 628-4458 le soir.

SET de chambre, double, blanc et or, meubles Drouin. 275$. 670-4986.

SET de chambre, style canadien en frêne, état neuf, 5 morceaux, lit queen. 1 400$. 649-1279.

SET de chambre style canadien, 6 morceaux en chêne solide, impeccable, 1 800$, 477-9364

SET de chambre antique et bureau d'enfant. 376-6571.

SET de dinette en coin, excellente condition, neuf, $500 pour $275. 621-6966.

SET de salon moderne, fauteuil divan, apres 17h: 678-6381France

SET s'manger antique, comprenant 9 morceaux, table, 6 chaises, buffet, vaisselier. 1-346-1048

SET salle a manger, laqué gris, 6 chaises, bahut, $2500. 683-5633 apres 18h

SET salon + tables. Divan-lit. Set chambre a coucher. Soir 667-0425

SET DE CUISINE = tubulaire avec 2 chaises, $75. 524-5514.

SET SALON, chambre, cuisine, etc. 729-0675.

SOFA et fauteuil rouge a motif floral, 768-9724.

SOFA fauteuil, $270. stéréo Zénith $230. 643-0105

STORES vénitiens 84x48 et 60x48, tapis brun 24x11, pompe a chaleur GE, 3 tonnes. Après 18h 363-2958.

SYSTEME son, haute qualité $250. Ensemble coussin $190. Lit circulaire avec coussins $175. 253-5073

TABLE de cuisine 42"x24" avec panneau, 2 chaises; set de salon et set de s'diner en érable style canadien; lampes et table a café; 2 carpets tissées à la main, 68"X90"; lit simple. Excellente condition. 332-5648 après 5h.

TABLES (3) de salon, 2 lampes, style moderne. A discuter. 525-1156

TABLES(3) de salon, chêne et cuir, solide. 150$. 674-7732 apres 18h.

TAPIS gris, 17x16 pi, et 12x11 pi, chambre en cuivre 483-5786.

TV COULEUR stéréo Toshiba, neuve, garantie, payé 760$ laisse 550$. 355-5128 après 6h.

UNITE murale finie teck, 3 sections, $550. 331-4245, 629-8586.

203 MARCHE AUX PUCES

ATTENTION, vendons marchandise pour marche aux puces, balance ligne d'articles et gadgets de cuisine. 353-7721 Nicole Cote.

LIQUIDATION de balance de stock, en lot seulement, stylos, regles, porte cle, ouvre bouteilles, etc. plus de 100 articles differents, 370 Sauve ouest, 389-1365, (lundi au vendredi)

204 APPAREILS ELECTROMENAGERS

FOYER DES AUBAINES

Vente poele, refrigerateur, laveuse, secheuse. Usages. 6707 St-Laurent, 272-1127 ou 272-1128.

LAVEUSE secheuse Vicking, comme neuve, $700, cause depart, 495-3021lusqu'a 10h p.m.

POELE, frigo, laveuse, secheuse, 270-6602.

REFRIGERATEUR, cuisiniere, laveuse, secheuse, 327-3419.

REFRIGERATEUR , bonne condition, $185. 866-4085 poste 205, de 8h30 a 5h, apres 6h 640-1390

REFRIGERATEUR et cuisiniere jaunes. $450 l'ensemble. 489-7107.

2 ETAGES D'AUBAINES
GNL "Les meilleures prix"
achetons vendons électro-ménager
6621 PAPINEAU — 725-3887

205 ENCANS

ENCAN TOP HAT ECHANGE

Antiquité, usage, neuf, tous les mercredis de 19h a 23h. Marche au Collectionneur 6000A Des Grandes Prairies coin Lacordaire.

208 AUDIO-VISUEL, TELEVISEURS PHOTO, RADIOS MAGNETOSCOPES, STEREOS

ACHAT vente, échange (et réparation) (neufs et usages) systemes de son, t.v., video, ordinateur. 374-4950; 374-4956. 1991 Beaubien est. Austek Electronique.

ACHAT, vente, audio, video, tv, 526-5132 Frontenac Electronique

CAMERAS(2) Nikon(EM+FTN), 500$. 729-8957 apres 19h.

CAMERA professionnelle Bronica SQAM, prisme AE, lentilles 50 et 150 mm, flash Metz, etc. 626-1014 apres 6h p.m.

CHAMBRE noire, couleur, complete, reduit $650. 384-7418

FUJICA ST 705 W, objetif 55 mm F-1,8, etui, adapteur Tamron $150. 366-5609

HASSELBLAD 500 cm, avec 80 et 150 mm, plus autres accessoires, $4200. 352-1743.

J'ACHETE, je vends, l'echange, equipement de photo. 287-8965

SYSTEME de flash de studio portatif, Graflex, dos Hasselblad 16-S. 1-432-7787.

T.V. console, 26 po., couleur, bonne condition, 275$. 695-7205

TELEVISEUR 14 po. 2 ans garanties, video VHS, Toshiba, $675. les 2 ou vendu separement. Soir 376-0709, jour 492-0658

TV couleur 20", en parfaite condition, RCA. 526-3281.

TV COULEURS, $75 a $125. Guitare electrique $150. 321-3665

209 IMPRIMERIE

CAMERA d'imprimerie Nu Arc 14x18 verticale, 2,400$. Couteau manuel Challenge 19 po., 800$. 523-4896.

210 INSTRUMENTS DE MUSIQUE

BASS Fretless Harmonilab spéciale avant appartenu a Alain Caron du groupe Uzeb pour $2,500. Apres 18h 678-1218.

BATTERIE numerique Casio RZ-1, 271-2625.

BATTERIE valeur $1,500 pour $750. Entre 9h et 16h: 729-1233.

CABINET de base 1-18, 250 watts, $125. 445-9801.

GROUPE de croissance (musique - émotions - respiration), du 18 au 23 août (Sutton), $350. (atelier, hébergement, repas). Centre l'Authentique, 367-3282.

LOCATION DE PIANOS

Option d'achat, 100% crédit Heritage 688-3080, 688-3048

MARCHAND AUTORISE
• YAMAHA •
PIANOS ET ORGUES

PIANOS DROIT ET A QUEUE
5030 BOUL. SAMSON, LAVAL
HERITAGE, 688-3080, 688-3048

ORGUE Yamaha 2 claviers, électronique, pédales, 658-9583.

PETIT PIANO à queue Louis XV, $5,500. 722-8741. Bouthillier Musique.

PETIT PIANO Acajou $750. Bouthillier Musique, 738-6640.

PETITS ET GROS PIANOS reconditionnés avec garanties, Bouthillier Musique 722-8741.

PIANO droit Knabe entièrement reconditionné, $2,000, 1-371-7502.

PIANO droit $325, violon chinois refait $55; flute traversière $55. Bon état. 671-4084.

PIANO droit Willis, très propre, environ 60 ans, 659-5039.

PIANO droit Knabe, entièrement reconditionné, valeur 4 500$, laisse à 2 000$ (Mlle), 1-371-7502

PIANO droit, antique, marque Pratt, noir ébène. 351-0929.

PIANO droit, belle sonorité, clavier original. $799. 739-5830.

PIANO Hyamaha 1985, laqué noir, état neuf, $3,500. Avant 5h 658-9720 demandez Pauline ou 1-375-6038 après 6h p.m.

PIANO Langelier 38", meuble comme neuf, 435-1553 ou 382-2314.

PIANO Lindsay, besoin accordement, bon état, $1,500. 931-5452

PIANO Sherlock Manning, comme neuf, $2,000. 382-4176.

PIANO Yamaha 7'4" (Grand), poli noir, comme neuf, $20,000. 937-4647

SAXOPHONE Selmer Mark VII, très bonne condition. 324-7479.

SYNTHETISEUR Yamaha avec 3 ans d'usure, valeur $4,000, laisserais aller pour $400. 861-1757.

VIOLONS italien, Français, Allemand, Canadien. Aussi Alto, violoncelles, bon archet. Prix sacrifice du collectionneur, 744-4873.

YAMAHA DX 21, sequencer MSQ-100. Philippe 819-539-6241.

211 MACHINES, A COUDRE

MACHINE industrielle droite. Prix a discuter. 389-6775 ou 384-0284.

212 MACHINERIE, OUTILS

PANTOGRAPHE Alexander (3D). 525-7139.

PLANEUR General 20 po $3200; scie a decouper 24 po $2350; banc de scie General 10 po $1000; scie radial 5 forces 550v $1550. 589-2839.

PLANEUR 13 po, scie a ruban 14 po, Rockwell, 354-1688

SCIE radiale 10", Craftsman, jamais utilisee, payee $1100 pour $650 ferme. 621-6966.

SURPLUS
Equipements-matériaux-outils
Roulottes pour bureaux et chantiers, chargeurs, compresseurs, generatrices, soudeuses, treuils, divers.
CONSTRUCTION CANAMONT INC
1190 Montee Masson, Duvernay
661-5300
du lundi au vendredi, de 8h à 17h

213 EFFETS DE BUREAUX, MAGASINS, RESTAURANTS

...A A ALIMEX INC. 522-5700
4425 IBERVILLE, MONTREAL
Equipement restaurant neuf et reconditionne
BAS PRIX LIVRAISON GRATUITE
25,000 choses en inventaire
ACHAT VENTE ECHANGE

... **A A. RICHARD BERTRAND INC** équipement de restaurant usage et neuf. Avec garantie. Vente et achat. 727-3777

ACCESSOIRES de magasin, caisse enregistreuse, rack double, présentoir, balayeuse, tablettes, etc. Albert Sauve 875-4560

ACHAT, vente, équipement restaurant, depanneur, fruit. 488-6906.

ALTERA vous offre bureaux, chaises, classeurs etc. usages de qualite superieure. 336-0257

AMEUBLEMENT DE BUREAU usage, series discontinuees, chaises, bureaux, filieres, etc. Du lundi au vendredi, de 9 h. a 5 h. Systemes de bureau Futuric, 381-8861, 1401 Legendre ouest.

AMEUBLEMENT de bureau neuf et usage, dactylo, etc.. 861-9155.

DACTYLO electronique modele AP 350 Canon avec écran correcteur, valeur reelle $1850 - prix $1,000. 646-2251 Serge.

DACTYLO, vente, location, IBM, etc. 274-8462, 274-5121.

EQUIPEMENT de restaurant, achetons comptant, vendons au meilleur prix. 593-5560.

EQUIPEMENT de magasin usage, etageres, ilots, panniers, presentoirs etc. 4995A, Angers, 769-0605

EQUIPEMENT de nettoyeur et buanderie, refait a neuf, vente et achat. Les Entreprises Robert, 583-6434 de 8h a 4h.

MATERIEL restaurant: sorbetiere, congelateurs, table chaude electrique, machine a glace, four, machine a slush, refrigerateurs, melangeur Hobart et mixette. 346-8434.

MEUBLES de bureau neuf et d'occasion. Scales & Robinson. 989-1488.

MOBILIER en cuir veritable, 4 mcx, couleur tan, 1 canape, 2 fauteuils, 1 table a cafe, valeur $3,625. pour $1,500. 324-8087.

MOBILIERS de bureau neufs et usages. Meilleur choix de partitions usagees en ville. 337-1314.

PAUTEUILS visiteurs, etat neuf, $125 chacun. Tel. 842-9217.

PHOTOCOPIEUR NP 115, paye $2,300. laisserait pour $1,800. Denys Roy, 327-5525.

SYSTEME téléphonique Vantage 12 Northern Telecom, 6 appareils incluant recherche de personne, appel conference, etc. Valeur réelle $8,000 - prix $4,000. 646-2251 Serge.

TABLES et chaises de restaurant, demandez Anne-Marie, 689-2521.

TELEPHONE, portatif Bell Cellulaire, G. Lalancette 282-6333.

214 VÊTEMENTS

ROBE de mariée, 5 ans, valeur $1100, demande $475. 655-2528

217 LE COIN DE L'ORDINATEUR

.... **7000 programmes, Apple $7,** Apple 2gs $25, IBM $15, MAC $25. Accepte C.O.D. 276-9333.

. . AT, XT, TURBO, QUALITE.
Hard disk 20, 30, 40, 60 Meg.
Ecrans, Imprimantes, choix.
DISTRIBUTION D'ENTREPOT
PRIX SPECIAUX IMBATTABLES
MONTREAL: 277-3552
DISQUETTES GRATUITES!!!

. . SPECIAL . .
MICRO XT 640K, PORT SERIE LECTEUR PANASONIC, CLAVIER PORT PARALELLE, HORLOGE CALENDRIER, CARTE COULEUR CARTE MOHO, CALENDRIER SOURIS. GARANTIE 1 AN
SPECIAL $729.
DISQUE RIGIDE 25 MEGABYTES
SPECIAL $395.
CENTRE DE L'ORDINATEUR
835 DECARIE, V. ST-LAURENT
747-7033
203 DES LAURENTIDES, LAVAL
663-6719

. . XT TURBO 640K $749. .
ORDINATEUR COMPLET
Couleur graphique, lecteur 360K multi-fonctions, clavier, moniteur. **Hard disk 20 Meg + CRTL $549.**
MICRO DIFFUSION

CENTRE-VILLE	**844-9233**
CENTRE-VILLE OUEST	**932-0760**
BROSSARD	**465-7888**
LAVAL BOUL LEVESQUE	**662-9777**
SQUARE DECARIE	**738-1002**
PLAZA ST-HUBERT	**277-0066**

ACHAT: vente, échange, ordinateurs, jeux vidéo, (usagés). 374-4950, 374-4956. Austek Electronique, 1991 Beaubien est.

AES 7100 imprimante à marguerite 45 cps, incluant marguerites et logiciels. 937-1074.

217 LE COIN DE L'ORDINATEUR

. . XT TURBO 640K $749 . .
Disque Panasonic, multi-fonctions Carte graphique, moniteur, clavier incluant logiciels, garantie d'un an
INFOMONTREAL
2341 Ste-Catherine est, 526-7171
AT compatible 10 mhz $1,550
Même configuration que plus haut

SPECIAL DISQUE DUR, E.G.A.
Location, cours, réseaux
EPSON EQUITY I $1,295
Incluant imprimante 180 CPS Hercules, moniteur TTL, DOS

ACHAT/VENTE/ECHANGE
Amiga, Commodore, IBM, Apple, Mac. Atari, 997 Decarie/metro Côte Vertu,Ville St-Laurent
Les Ordinateurs Gems, 331-1753

AMIGA, ATARI, COMMODORE
ATARI ST MAC ST
pour logiciels. Joignez Club T.C., 6 jours 11h à 18h. 256-2599.

APPLE compatible 64K, modem, lecteur de disques, écran, programmes, communication facile main frame micro, 600$. 388-7113.

BATTERIE toujours a Peps! Epson LX 800 $375, modem $169, souris $120, Doc easy ou Bedford $199. Peps, 489-4411

COMMODORE 64 avec disk drive, moniteur 1702, logiciels, $600, 384-0819

COMPATIBLE, peripheriques. Microbit. 19 de la Concorde. 662-1198.

COR-BIT = qLe plus grand fabricant d'ordinateurs au Canada
SPECIAL D'ETE
Super Turbo XT, vitesse 4.77 et 8 MHz, 640K memoire, parallele série jeux, horloge et calendrier, carte couleur, clavier style AT, lecteur Panasonic, garanti d'un an. **L'ENSEMBLE $795.**
****

LE CORBIT 286
AT compatible, tout equipé avec 1 meg mémoire, 20 M.B. hard disk, lecteur de disque 1.2 meg, carte couleur, parraleie serie, horloge calendrier.
L'ENSEMBLE $2,675.

DISQUE RIGIDE
20 MB disque rigide, modèle Miniscribe, avec carte contrôleur pour XT, avec câble.
L'ENSEMBLE seulement$499.99
Deux magasins a Montreal: 1442, Sauve Ouest, Centre d'Achat Sauve.L'Acadie
336-9393

Place Bonaventure, 23 Arundel, Mart A
871-0127

EQUIPEMENT AES 7100, a vendre. jour 875-6881.

IMPRIMANTE Qume $500. 286-7431.

JEUX video Sega avec 5 cassettes, 669-2304.

LOGICIELS évaluation IBM, Comodore, 5$ disquette, liste des logiciels sur disque 3$. Ecrire a C.P. 158, St-Jérôme J7Z 5L0.

MACINTOSH 512 k, 2ieme lecteur, logiciels, 1 750$ negoc. 491-2934.

OLIVETTI TES 401 inclus avec boite de disquettes, valeur a neuf $4500 pour $800. 989-9789.

ORDINATEUR MTS, disque 24 meg + 2 terminaux avec programmes installees en reseau, 382-2314.

PORTABLE Sharp PC7000, imprimante VNLQ, 667-8714.

SYSTEME COMPLET XT TURBO
$749
Garantie d'un an. Informatique Archimede Inc. 323-8226.

VICTOR blanc 9000, 896K Ram, disques 10MB, MS-Dos 2.11, Epson FX-80, logiciels, soir 641-4409

218 PISCINES, EQUIPEMENT, ACCESSOIRES,ENTRETIEN

PISCINE 12x3, 110$, 654-2653

POMPE pour piscine, Jacuzzi, 1 force. 1-475-8927.

222 ANIMAUX

ACCOUPLEMENT mâle épagneul cocker americain noir enregistre 651-6529 apres 5hpm.

AIRDALE chiots, enregistres, vaccines, 6 semaines, 1-258-3736

AMERICAIN Pittbull Red Nose, mâles femelles, pure, 642-1457.

BERGER allemand chiots enregistres, vaccines, $350. 1-439-2970.

BERGERS allemands, vaccines, $250, croises, $75. 256-7997.

BOUVIER des Flandres enregistre, vaccine, $350. Soir (1)224-7571.

BOUVIER DES FLANDRES
— 418-873-4638 —

BOXER chiots 12 semaines, enregistres, vaccines, vermifuges, 1-514-263-6440.

CANICHE Royal, chiot mâle, blanc, enregistré, tatoué, 352-8411.

CANICHES Royal enregistres, mâles, noirs, 2 mois. 691-3764.

CHAT SIAMOIS mâle 2½ ans, enregistre, 175$ 254-5689 apres 6h.

CHATONS Himalayen & persan de qualite, accouplement. 688-4529.

CHATONS Himalayen Seal Point, enregistres, vaccines, 474-4277.

CHATONS Persan, 6 semaines, rouge, fumee, gris, $50. 621-6966.

CHATONS Persans vaccines, enregistres, 676-7519, 445-1848.

CHATONS Persan, choix de couleur. Elevage Chevilla. 477-5129

CHIENS varies, $60 et plus, chatons persans, autres. 652-2301

CHIOTS Bouvier des Flandres, lignée champion 455-5354

CHIOTS Danois purs a vendre. Appelez jour ou soir au 522-2917.

CHIOTS Epagneul Breton, pure race, 2 mois, chasseurs, enr., tatoues, vacc. 1-418-872-9905 Caro.

CHIOTS Labrador blonds, enregistrés, pure race. 235$. 1-299-2180.

DESIRONS faire accoupler notre Chow-Chow mâle, pure race, enregistre, 1½ ans, roux, bon caractere, 466-3703.

EPAGNEULS Cocker Americains, pure race, enregistres. 652-9780.

GOLDEN RETREIVER mâle, champion, pour accouplement, aussi chiots disponibles, 464-5043

JUMENT demi pure sang, 15.3 m, entrainée par professionnel en dressage et en saut, excellente occasion d'obtenir un cheval de compétition a prix abordable. 653-2381.

LABRADOR blond enregistre, pure race, 2 ans½. 150$. 628-0964.

MINI Shaggy (Bengie), pure race, vaccinés, dresses, 256-7997.

MONTAGNES DES PYRENEES
— 1- 418-286-6819 —

PERROQUET d'Amazonie, Orange Wing, avec cage, 300$. 271-7899.

PERROQUET Rock Pebbler, femelle, 1½ ans, apprivoisée, avec cage, 350$. Entre 10h et 13h 474-3824.

SINGE Ateie, 1 an, éduqué, super beau, $1,500, 721-8494

ST-BERNARD chiots enregistrés, garantie, parents champions et RX. Mastercard. 474-3471.

YORKSHIRE chiots enregistrés, $450. Diane 598-3071, 697-7255

223 MATÉRIAUX DE CONSTRUCTION

ARENA ou entrepot neuf, 145x60x12, tôle émaillée blanche et rouge, démontable, (1)-836-2590.

223 MATERIAUX DE CONSTRUCTION

ARMOIRES de cuisine en mélamine amande avec poignées chêne, 6 pi.-595$, 8 pi.-795$, 10 pi.-995$. Livraison même jour. 933-5759.

BOIS usage 2x6 $0.29 le pi, 1x6 pin no

OFFRES D'EMPLOIS

306 SANTÉ, SERVICES COMMUNAUTAIRES

INFIRMIER(E)S LICENCIÉ(E)S

BESOIN IMMÉDIAT

- Travail temps plein ou partiel.
- Centre d'accueil, centre hospitalier ou résidence.

Vous désirez des revenus supplémentaires?

Salaire compétitif, allocation pour transport. Primes spéciales. Paie de vacances. Horaire flexible.

Aucune cotisation pour les candidat(e)s.

Joignez-vous à une équipe dynamique, compétente et fiable.

N'hésitez pas, téléphonez pour une entrevue.

861-8373

André Drouin 785501-R 306

LES 500 SERVICE DE SÉLECTION CANADA LIMITÉE
615, Dorchester ouest
Suite 500
Montréal H3B 1P6 861-8373

LES SERVICES DE SANTÉ UPJOHN

INFIRMIER(E) AUTORISÉ(E)

POSTE:
Supervision à temps partiel.

RESPONSABILITÉS:
Évaluer les plans de soins et les services rendus aux clients: s'assurer que les employés rencontrent les prérequis de leur description de tâches: maintenir la communication entre les clients, les employés et la compagnie; faire la promotion des services au sein de la communauté.

EXIGENCES:
Infirmier(ère) autorisé(e): membre de l'O.I.I.Q. Ayant de 1 à 3 ans d'expérience de préférence en santé communautaire.

- Automobile nécessaire • Bilinguisme essentiel • Salaire compétitif

Veuillez faire parvenir votre curriculum vitae avant le 8 août au:

630, rue Sherbrooke Ouest, bureau 308
Montréal (Québec) H3A (E4

783767-R 306

URGENT

nous recherchons

PRÉPOSÉ(E)S

AUX BÉNÉFICIAIRES

Avec au moins une année d'expérience récente. Très bonnes conditions de travail.

Veuillez appeler:

PERSONNEL DE LA SANTÉ CANACARE INC.
521-3819

785180-R 306

ASSISTANT (E) dentaire demandé (e), avec ou sans expérience, temps plein, pour clinique à Rivière des Prairies. Téléphonez pour rendez-vous à Nora 648-7211.

ASSISTANTE-dentaire bilingue à Lachine. Expérience préférée. Disponibilité quelques soirs. 637-5533

ASSISTANTE-dentaire, excellente opportunité pour personne consciencieuse et bilingue disponible. Dans pratique moderne, St-Denis et Bellechasse. 270-6298.

ASSISTANTE dentaire bilingue, avec ou sans expérience, temps plein, pour clinique à Ville St-Laurent. Téléphonez à Pierre, 252-8978.

ASSISTANTE-DENTAIRE bilingue, expérimentée, à la chaise et au secrétariat. C.D.N. 738-7559 soir

ASSISTANTE DENTAIRE avec ou sans expérience, pour travailler dans un milieu dynamique, salaire compétitif avec bénéfices marginaux complets. 336-6338.

ASSISTANTE DENTAIRE

Opportunité pour un(e) assistante-dentaire bilingue avec expérience. La personne devra posséder un sens élevé de la communication et le goût de s'impliquer à long terme. Faire parvenir votre curriculum vitae au 3590 Ontario est, suite 201, Mtl, H1W 1R7.

BESOIN URGENT
préposé(e) aux bénéficiaires
avec expérience seulement pour travailler dans C.A. C.H. et maintien à domicile.
SERVICE PROGRESSIFS
335-2760

COMMIS demandé avec expérience en pharmacie, temps plein, 937-3914.

HYGIÉNISTE-DENTAIRE
BESOIN URGENT
avec expérience de préférence. Communiquez au 355-5600.

HYGIÉNISTE DENTAIRE avec expérience, belle personnalité, temps plein ou partiel, secteur Ahuntsic. Envoyez c.v. au: C.P. 103 Succ. Bourassa, Montréal H2C 3E9.

HYGIÉNISTE dentaire demandée. Temps plein, pratique solo, est de Mtl. Dr. Louis Belanger 522-3233.

HYGIÉNISTE DENTAIRE
Hygiéniste demandée à St-Jérôme, pour temps plein, environ 30 heures semaine. 1-436-5814.

HYGIÉNISTE DENTAIRE avec expérience. Bonne clientèle. Communicatrice, belle personnalité. Envoyer curriculum vitae au: C.P. 217, Succ. St-Martin, Laval, H7V 3P5

AVIS IMPORTANT

L'Article II de la Charte des droits et libertés de la personne déclare que:

«NUL NE PEUT DIFFUSER, PUBLIER OU EXPOSER EN PUBLIC UN AVIS, UN SYMBOLE OU UN SIGNE COMPORTANT DISCRIMINATION NI DONNER UNE AUTORISATION A CET EFFET.»

Les postes offerts dans les annonces, paraissant dans les colonnes d'offres d'emplois, s'adressent également aux hommes et aux femmes.

INFIRMIERS(ERES)
INFIRMIERS(ERES)-AUXILIAIRES
Ayant bonne expérience, désireux d'augmenter leurs revenus pour CH. CA. Avec respect de vos disponibilités.
SERVICE PROGRESSIFS
— 335-2760 —

LAVAL, Fabreville, hygiéniste dentaire, 24 à 34 hres semaine, $10 et plus l'hre selon expérience. Equipe jeune et dynamique. 628-4857, 622-7474.

PHARMACIE
Livreur demandé, 5 jours par semaine, expérience et références nécessaires. Bon salaire.
PHARMACIE J.C. LAMARRE
161 est Beaubien
273-4287

PHARMACIEN (NE) demandé (e), temps plein, poste disponible immédiatement. Bonnes conditions. Pharmacie Jean Coutu 326-3503.

PHARMACIEN(ENNE) demandé(e) pour travail à temps plein ou partiel, système DATA, endroits: Rosemère et Montréal-Nord. 323-0152 (jour); 627-1539 (soir)

PHARMACIEN(IENNE) temps complet ou partiel, Souphoc, 727-3759.

PHARMACIEN(NE), temps complet, Ville St-Laurent. 488-6934

PHARMACIEN(NE) bilingue, expérience, environ 30 heures. 729-3235.

PROJET ARTICLE 38
(1) AGENT DE MARKETING
EXIGENCES: DEC en marketing ou de mêmes connexes. Posséder connaissances dans la réalisation d'une étude de marché.
TÂCHES: Réaliser une étude de marché pour la vente et la promotion d'un service de placement jeunesse.
(2) AGENT/DÉVELOPPEMENT
EXIGENCES: Bacc. en travail social ou éducation spécialisé ou de mêmes connexes. Connaître le milieu de la formation pour la recherche d'emploi avec les jeunes.
TÂCHES: Procéder à l'évaluation des programmes de formation. Maintenir et développer les services de formation existants.
Recevoir des prestations d'assurance chômage. Durée: 18 semaines. Salaire $318/semaine. Début du projet: 10 août'87.
Emploi Jeunesse Longueuil
651-3571

SECRÉTAIRE bilingue demandée clinique dentaire, expérience requise. 445-0102. Brossard.

SECRÉTAIRE- réceptionniste dentaire recherchée. Bilingue (PARLE ET ÉCRIT), ambiance de qualité mais exigeante. Salaire en conséquence. Laval. Expérience souhaitable. Envoyez curriculum vitae à: la Presse, référence 6868, C.P. 6041, Stat. A. Mtl. H3C 3E3.

SECRÉTAIRE
Pour bureau de dentiste avec minimum 5 ans d'expérience pour pratique au centre-ville. Doit être bilingue. 842-1124.

307 EDUCATION

ANIMATEUR(TRICE) dynamique, garderie éducative 3-5 ans. Minimum 3 ans d'expérience. Salaire selon qualifications. 663-3662.

ÉCOLE privée cherche professeur éducation physique, primaire et secondaire. 486-6498 ou 484-3625.

EDUCATRICE(EUR)
Pour garderie avec diplôme pertinent, demandé(e) à temps plein (bach en enseignement ou autres). Tél. avant 18h 374-1775 demandez Hélène Thibault.

ÉDUCATRICES(TEURS) et cuisinière, avec expérience en garderie. Remplacement de vacances. Faire parvenir c.v. à: Garderie Coeur Atout, 4011 St-Michel, Mtl. H1X 9Z7.

PROFESSEURS expérimentés en danse aérobic et conditionnement physique, pour centre ayant clientèle exclusivement féminine. Pour rendez-vous, 255-0763.

310 BUREAUX

Commis

WonderBra, le chef de file de l'industrie du sous-vêtement féminin au Canada, recherche un(e) commis au service des RESSOURCES HUMAINES.

Les principales responsabilités sont de gérer les dossiers des employés à l'aide d'un système informatisé et de voir à la préparation des différents rapports statistiques requis pour l'administration des programmes de rémunération et d'avantages sociaux.

Exigences:

- DEC en techniques administratives, option personnel ou finance;
- minimum d'une année d'expérience;
- bilinguisme essentiel.

Veuillez faire parvenir votre curriculum vitae à l'attention de: **Johanne Renaud, Agente de dotation, Canadelle Inc., 4405, boul. Métropolitain Est, Montréal (Québec) H1R 1Z4.**

785904-R 310 **WonderBra**

FORMAC
SERVICE DE BUREAUTIQUE ET SECRÉTARIAT

REPRÉSENTANT(ES)

FORMAC spécialiste en bureautique se trouve en ce moment dans une position enviable pour inviter une personne dynamique à se joindre à son équipe.

Nous recherchons une personne bilingue ayant les qualifications nécessaires pour agrandir notre clientèle dans le domaine du recrutement du personnel, l'éducation ainsi que le service de secrétariat sur traitement de texte.

Nous jouissons d'une réputation des plus solides et offrons aux candidat-(es) choisis(es) une atmosphère de travail des plus agréables ainsi qu'un plan de rémunération très intéressant.

Veuillez faire parvenir votre c.v. à l'attention de

785738-R 315

JOHANNE BOUCHARD
FORMAC
4467, rue Sainte-Catherine ouest, Westmount H3Z 1R6

EMPLOIS TEMPORAIRES
disponibles maintenant!
$$$ selon l'expérience
Traitement de textes

Association Secrétaire bilingue
«IBM, PC Multimate»
5 semaines

Alimentation Secrétaire bilingue
«IBM, PC PACK IV»
1 mois

Autres Postes

Assurances Préposé(e) aux contrats
25 semaines (congés de maternité)

Informatique Secrétaire intermédiaire
bilingue
16 semaines (congés de maternité)

Construction Secrétaire réceptionniste
bilingue
au 18 décembre

Traitement de textes «Wang»
3 postes
ouvertures immédiates

Assurances souscripteur(trice) junior
4 à 6 mois

Secrétaire exécutive
bilingue
Sténo française
2 semaines

Appelez: IRÈNE BLAIN
875-0545

785854-R 310

LÉONARD & PARISIEN

ASSISTANTE ADMINISTRATIVE
25000$
Compagnie d'investissements commerciaux. Secrétaire pour VP. Sténo anglaise. Connaissance d'un traitement de textes. Excellente grammaire française et anglaise. Avantages sociaux plus bonus.

SECRÉTAIRE DE DIRECTION
20000$
Enfin la chance de devenir secrétaire de direction. Bilingisme oral et écrit. Sténo française ou notes rapides pour réunions. Personne organisée, beaucoup d'entregent. Parc Industriel de Longueuil.

SECRÉTAIRE BILINGUE
18000$
Entreprise en recrutement de cadres recherche secrétaire bilingue avec connaissance de traitement de textes pour 2 directeurs au service de l'assurance collective. Centre-ville.

DACTYLO BILINGUE
a) Assurance, centre-ville, **18000$**
b) Immobilier, métro Plamondon, **18000$**
c) Assurance, poste junior **14000$**
Bilinguisme oral et écrit. Connaissance de la machine à dicter. Minimum 50 mots minute à la dactylo.

IBM PC
16000$
Pour bureau d'architectes. Excellent français bon anglais. Expérience sur IBM PC de préférence l'Éditexte. Est.

COMPTES À PAYER
16-19000$
DEC en administration option finance, 2 ans d'expérience aux comptes payables. Bilinguisme. Métro Crémazie.

SERVICE À LA CLIENTÈLE JR
15000$
Jeune, dynamique, entregent, parfait bilinguisme. Ville St-Laurent.

JO-ANNE GAGNON
CHANTAL BECOTTE
786073-R310

MM Inc. 288-3178 madeleine martel inc.

Technicien(ne) en Comptabilité

Possédant un DEC en comptabilité et 2 ans d'expérience sur système informatique est demandé(e).

Les tâches seront telles que: Entrée de données
Écriture de journal
Conciliation bancaire
Comptes payables

Envoyer votre C.V. à Futur Byte Informatique inc. au 9150 boul. L'Acadie, Montréal H4N 2T2 à l'attention de Sylvie Marcotte

785602-R310

OPÉRATEUR(TRICE) TRAITEMENT DE TEXTES

Personne demandée par importante imprimerie de Ville St-Laurent; elle se chargera des cotations avec utilisation du logiciel WordPerfect 4.2.

Les autres tâches incluent correspondance, rapports, classement, travail général de secrétariat et relève au standard.

La personne choisie sera bilingue et aura acquis l'expérience du traitement de textes. Pour entrevue confidentielle, veuillez communiquer avec Linda Labelle:

Bowne de Montréal Inc.
337-3311

785076-R310

SECRÉTAIRE BILINGUE
Centre-ville
Niveau intermédiaire et senior entre 15,000$ et 32,000$

Secrétaire bilingue
département des ventes
Ville de St-Laurent
à 15,000$

Secrétaire bilingue
Ressources humaines
Ville Saint-Pierre
à 18,000$

Secrétaire bilingue
Métro Plamondon
à 25,000$

Secrétaires exécutifs(ves)
bilingue
à 32,000$
2 Postes
- pour le président
- pour le service du contentieux

Secrétaire francophone
Centre-ville
à 17,000$
pour le vice-président des communications.

Secrétaire avec «AES ou Xerox»
Centre-ville
à 25,000$

Appelez: MARIE-JOSÉ AUBIN
875-0545

785849-R310

LÉONARD & PARISIEN

Université de Montréal

SECRÉTARIAT
POSTES TEMPORAIRES AVEC TRAITEMENT DE TEXTES

Durée; Indéterminée puisque les employés temporaires sont constamment mutés et peuvent obtenir d'ailleurs des postes réguliers

Qualifications REQUISES:
— Diplôme terminal du cours secondaire ou DEC en techniques de secrétariat
— Bonne connaissance du français
— Connaissance de la dactylographie
— Avoir déjà réussi un cours de sténographie
— Connaissance du traitement de textes

Salaire hebdomadaire:
Selon les années d'expérience

Veuillez communiquer avec le Service du personnel au:

343-7750,
343-7696

785963-R310

COMPTABLE

Une compagnie de gestion au service de plusieurs entreprises est à la recherche d'une personne énergique pour prendre en charge toutes les fonctions suivantes:
— tenue de livres
— entrée des données sur ordinateur
— préparation des salaires
— préparation des différents formulaires tels que: C.S.S.T., rapports annuels, C.N.T., O.C.E.

DOSSIER: 5002

SECRÉTAIRE COMPTABLE

Une entreprise dans le domaine de la construction, située à Ste-Marthe-sur-le-Lac recherche une secrétaire comptable pouvant travailler 3 jours par semaine. La personne doit être capable de faire la comptabilité jusqu'à la balance de vérification et de préparer les salaires hebdomadaires.

DOSSIER: 5003

Faites parvenir votre curriculum vitae, en mentionnant le numéro de dossier, à:

Guy Patenaude, C.A.
4510, Papineau
Montréal, Qc
H2H 1V1

785990-R-310

CÉDULEUR DE PRODUCTION

Indalex Division de Indal Ltée importante industrie canadienne dans le domaine de l'extrusion d'aluminium, est à la recherche d'un(e) céduleur de production pour son usine de Pointe-Claire.

Faisant partie d'une jeune équipe dynamique, la personne aura comme fonctions principales d'établir les cédules de production pour les divers départements de l'usine et d'en assurer le suivi. Également, la personne travaillera en étroite collaboration avec les responsables des départements de vente et de production.

Exigences:
- DEC en technique administrative obtenue depuis moins de 5 ans (concentration production un atout)
- Expérience de bureau de 1 à 3 ans en milieu manufacturier (expérience dans un poste similaire et dans un environnement informatisé, sont des atouts)
- Maîtrise du français et de l'anglais parlés
- Dynamisme et autonomie

Avantages: nous offrons un salaire et une gamme complète d'avantages sociaux très concurrentiels ainsi que des perspectives d'avancement.

Les personnes intéressées sont priées de faire parvenir leur curriculum vitae avant le 14 août 1987, sous pli confidentiel en mentionnant le numéro de référence CP-01 à:

Direction des ressources humaines
Indalex Div. de Indal Ltée
21, avenue Donex, Pointe-Claire
Québec H9R 4Z2

791573-R310

BOULEVARD PONTIAC BUICK
recherche un ou une

COMMIS COMPTABLE
pour les comptes à recevoir

Bonne connaissance de l'anglais serait un atout.

Veuillez faire parvenir votre curriculum vitae

a/s de M. Michel Fortier
au 9050, boul. de l'Acadie
Montréal, Québec

785505-R 310

OPÉRATEUR (TRICE)
POUR TRAITEMENT DE TEXTES

Compagnie oeuvrant dans le domaine des relations publiques du centre-ville est à la recherche d'un opérateur (trice) de traitement de textes.

EXIGENCES:
— expérience requise 2 ans
— vitesse 60 mots/minute
— connaissance du Xérox 860 un atout
— bilinguisme
— capacité de travailler sous pression
— orthographe impeccable dans les deux langues

Excellents bénéfices marginaux.

Pour rendez-vous, veuillez communiquer avec

Francine Cayer **937-7771**

791894-R 310

TÉLÉPHONISTE

Un grand bureau professionnel du centre-ville recherche une personne ayant une parfaite connaissance du système téléphonique SL-I.

La personne choisie devra maîtriser parfaitement le français et l'anglais et faire preuve de tact et de courtoisie au travail.

Veuillez faire parvenir votre curriculum vitae à:

La Presse, réf.: 7164
C.P. 6041, Succ. A, Montréal H3C 3E3

785780-R 310

PERSONNES DYNAMIQUES RECHERCHÉES
DOMAINE DU MARKETING

RÉCEPTIONNISTE
Un poste permanent à temps PLEIN: téléphone, réception, courrier messagerie, mise à jour de fichiers. Connaissance du traitement de texte MULTIMATE un atout. Expérience requise.

TRAITEMENT DE TEXTE
Un poste permanent à temps PARTIEL sur appel (de 8 à 12 jours par mois). Grande expérience avec le logiciel MULTIMATE, excellente maîtrise du français et de l'anglais. De janvier 88 à mai 88, temps plein (remplacement de congé de maternité).

— Bilinguisme essentiel
— Gamme complète d'avantages sociaux
— Salaire selon expérience
— Travail au centre-ville
— Équipe jeune

Faire parvenir votre curriculum vitae AVANT LE 12 AOÛT à

Mme LISE BISAILLON
Secrétaire administrative
800, boul. Dorchester Ouest, bureau 2770
Montréal (Québec) H3B 1X9

200873 R310

SECRÉTAIRES JURIDIQUES
BILINGUES

Le cabinet d'avocats Martineau Walker requiert les services de secrétaires juridiques bilingues possédant de 5 à 10 années d'expérience pour travailler au sein de ses sections de droit de travail, corporatif, et financement et immeuble.

Les candidats doivent posséder l'expérience juridique pertinente, une grammaire impeccable dans les 2 langues, une dactylographie rapide et précise et faire preuve d'initiative et d'organisation au travail. La sténographie de même que l'expérience sur traitement des textes serait un atout.

Nous offrons un salaire compétitif et des bénéfices marginaux intéressants.

S.V.P. communiquez avec **Rochelle Mayer**

397-7575 785958 R-310

OFFRE SPÉCIALE

Vous êtes un(e) dactylographe, vous tapez 50 m/m, consacrez nous 75 heures de travail et offrez vous un cours de traitement de textes intensif de 20 heures sur IBM PC pour un montant de $75.

Appelez nous pour connaître les conditions requises.

861-9971

VÉRONIQUE NARDI
THOMSON TREMBLAY INC.
1253, McGill Collège
Suite 500
Montréal (Qc) H3B 2Y5

Permis de culture personnelle # 749915 loi sur l'enseignement privé
785756-R 310

20 ANS D'EXPÉRIENCE

COURTIER SECTEUR ALIMENTAIRE
25 000$
Prérequis:
— parfait bilinguisme
— expérience pertinente de deux ans
— autonomie et entregent

MICOM 2000
MODE INTERNATIONAL
17 000$
Prérequis:
— bilinguisme
— bonne connaissance des grammaires française et anglaise
— expérience minimum 1 an sur Micom

SECRÉTAIRE JR POSTE MI-TEMPS
6$ à 8$/h
Prérequis:
— bilinguisme
— bonne connaissance de la grammaire française
— connaissance du traitement de texte Micom un atout
— présentation soignée

RÉCEPTIONNISTE SAINT-LAURENT
16 000$ à 18 000$
Prérequis:
— excellent bilinguisme
— connaissance des ordinateurs un atout
— dactylo 40 mots/min.
— entregent et professionnalisme

HUNT

CHANTAL LAROCQUE
666, rue Sherbrooke ouest
Suite 1106
785811-R310

842-4691

BUREAU DES COMMANDES

Biotech Électronique Ltée est à la recherche d'une personne bilingue dynamique pour assumer la responsabilité de son bureau de commandes actif. Qualifications: bon sens de l'organisation et de la communication, dactylographie, aptitude pour les chiffres. Nous exigeons la connaissance des systèmes informatisés et un minimum de 2 ans d'expérience. Salaire concurrentiel et avantages sociaux. Prière d'expédier son curriculum vitae au directeur du personnel, B.P. 2090, Dorval, Québec H9S 3K7

201815-R 310

SECRÉTARIAT

SECRÉTAIRE JUNIOR
$15,000
Une firme de marketing au centre-ville recherche une secrétaire possédant de l'excellente grammaire dans les deux langues et une bonne dactylo. Compagnie jeune et dynamique et opportunité idéale pour la candidate possédant 6 mois d'expérience et voulant apprendre.
PRIÈRE D'APPELER:
BONNIE SEIDMAN
842-5555

Ste 1800, 2000, ave McGill College
quantum

SECRÉTAIRE ADMINISTRATIVE
$20,000
Notre client, une compagnie d'assurances renommée est à la recherche d'une secrétaire administrative pour son bureau du centre-ville. Bilinguisme écrit et parlé est essentiel. Expérience dans une autre compagnie d'assurances serait un atout. Possibilités d'avancement.
PRIÈRE D'APPELER:
JOSÉE PERREAULT
842-5555

785504-R 310

Ste 1800, 2000, ave McGill College
quantum

Mode
2 postes

Métro Place Bonaventure

1er poste à 17,000$
Une école de mode recherche un(e) secrétaire bilingue avec traitement de textes pour contrôler les présences, les prêts d'équipement audiovisuel, les catalogues d'échantillons de tissus et la papeterie. Il y aura également un peu de traduction du français à l'anglais pour le directeur pédagogique.

2e poste à 15,000$
Cette école recherche également un(e) réceptionniste-secrétaire bilingue. Ses responsabilités comprendront les tâches suivantes: les rendez-vous d'admission, dactylographie d'examens, suivi aux lettres de demande de renseignements divers.

Appelez:
MARIE-JOSÉE FORAND
875-0545

785875-R 310

LÉONARD & PARISIEN

Réceptionnistes bilingues
avec ou sans dactylo
3 postes
Centre-ville
à 18500$

1. Domaine des communications et de la publicité. (1000$ d'allocation par année pour dépenses vestimentaires en sus du salaire de base)

Prérequis:
- 2 ou 3 ans d'expérience sur une console téléphonique
- dynamisme et personnalité agréable

2. Réceptionniste dactylo bilingue Recrutement de cadres

Prérequis:
- bonne grammaire dans les 2 langues
- dactylo 40 mots/minute
- présentation professionnelle et soignée

3. Réceptionniste dactylo bilingue Secteur de l'alimentation ½ journée, 5 jours/semaine à 8,50$/heure.

Prérequis:
dactylo, 40 mots/minute

Appelez:
Marie-José Aubin
875-0545

785849-R310

LÉONARD & PARISIEN

COMMIS
de bureau
Compagnie manufacturière recherche personne bilingue, dactylo, ayant expérience générale de bureau, de préférence dans un bureau de commandes.
S.V.P. appelez M.
Normand Labelle
524-1143

785739-R310

SECRÉTAIRE

Le service de l'exploitation de Biotech Électronique Ltée est à la recherche d'une secrétaire intermédiaire sérieuse et bien organisée, ayant d'excellentes connaissances grammaticales dans les 2 langues. Nous exigeons la connaissance du traitement de textes et un minimum de 5 ans d'expérience.

Prière d'envoyer son curriculum vitae au directeur du personnel, **B.P. 2090, Dorval, Québec H9S 3K7**

201815-R 310

Traitement de textes
Bilingue
Centre-ville
jusqu'à 24000$
2 postes
Cabinet de professionnels recherche opérateur(trice)s de traitement de textes. Ces postes nécessitent le bilinguisme parlé et écrit ainsi qu'une expérience sur traitement de textes. Excellentes conditions de travail.

Appelez:
Diane Cholette
875-0545

785855-R310

LÉONARD & PARISIEN

Secrétaire dactylo bilingue
Centre-ville
entre 15,000$ et 21,000$

Poste junior
- Immobilier

Minimum 6 mois d'expérience.

2 postes intermédiaires
- Cosmétiques
- Immobilier

Minimum 4 ans d'expérience.

Si vous êtes bilingue (parlé et écrit) et tapez 50 mots/minute, communiquez avec moi immédiatement!

APPELEZ:
DIANE CHOLETTE
875-0545

785878-R 310

LÉONARD & PARISIEN

De retour de vacances
Un nouveau poste vous attend:

Secrétaire adjointe
Cabinet professionnel
Centre-ville
à 22,000$

Secrétaire-commis spécialisé
Gestion d'informatique
Assurance
Centre-ville
à 19,000$
Bilinguisme, excellentes grammaires, connaissance d'un traitement de textes (AES un atout), intérêt pour l'informatique (P.C.), habileté pour la traduction, autonomie. Excellents avantages sociaux.

Secrétaire adjointe
Imprimerie
Métro Rosemont
à 26,000$
Secrétaire pouvant traduire du français à l'anglais.
Beaucoup de rédaction de politiques administratives.

Appelez:
MARIE-JOSÉE FORAND
875-0545

785868-R 310

LÉONARD & PARISIEN

SUITE des annonces classées à la page E 1

AVEZ-VOUS TROP PAYÉ AUJOURD'HUI?

Magasiner, ça commence par "M". Si j'ai accepté d'être la porte-parole des magasins "M", c'est parce que je crois que les magasins "M" sont uniques en ce qu'ils répondent à un besoin chez les familles d'aujourd'hui: des vêtements à la dernière mode et des articles des plus grandes marques présentés en magasin sous le nom de "Les Imbattables". Tous les prix des "Imbattables" sont réduits au niveau du prix de solde de façon permanente, **365 jours par année.** Les magasins "M" représentent actuellement le choix logique pour tous ceux d'entre vous qui, comme moi, veulent une **qualité maximum** pour un **prix minimum.** "M", c'est **l'économie sans compromis.**

Louise Deschâtelets

	AUTRES MAGASINS	MAGASINS
B&D: Four grille/pain, modèle TR 760	139.99	104.99
Batterie Ultra 17 pces, CC 4475	189.96	99.99
PHILIPS: Rasoir rechargeable modèle 1335	139.98	97.99
B&D: Cafetière Spacemaker modèle DC 850	99.99	87.99
T-FAL*: Batterie "Édition Spéciale" 7 pièces, 49618	109.96	72.99
SUNBEAM: Robot culinaire Oskar, modèle FM 215	79.99	69.99
SHOPVAC: Puissant aspirateur modèle 725-01	69.99	64.99
B&D: Four/grille-pain, TR 115	69.95	56.99
T-FAL*: Batterie "Bistro" modèle 71218	79.96	56.99
BRAUN: Cafetière 10-tasses modèle KF 40	64.99	49.99
MOULINEX: Robot culinaire compact modèle 813	59.99	49.99
PHILIPS: Rasoir à tête triple modèle 1615	59.99	47.99
BRAUN: Fer à repasser modèle PV 4	59.98	44.99
BRAUN: Mélangeur à main "Multipratic" modèle MR 72	46.95	39.99
B&D: Perceuse 3/8" "Promo" M-47 modèle 7143	44.97	35.99

	AUTRES MAGASINS	MAGASINS
B&D: Scie sauteuse "Promo" M-47 modèle 7543	44.97	35.99
B&D: Ponceuse "Promo", M-47 modèle 7448	44.97	35.99
Édredon Héritage II; format grand 2-places	45.96	32.99
MELITTA: Cafetière 10-tasses modèle ACM 10145	39.95	32.99
Édredon Héritage II; format 2-places	39.96	29.99
Batterie Vision 6 pces, modèle V 3005	44.96	28.99
B&D: Fer/brosse à friser Liberté modèle TC 35	34.99	25.99
Support à épices à 16 contenants et ustensiles, modèle 4216	34.96	24.99
Édredon Héritage II; format 1-place	29.96	24.99
Ensemble de draps grand 2-places, Héritage II	31.96	22.99
B&D: Fer à friser Liberté TC 25	29.99	22.99
B&D: Bouilloire 1.5 L KE 920	25.99	19.99
SUNBEAM: Grille-pain à 2 tranches, modèle T 9	25.00	19.99
Ensemble de draps 2-places Héritage II	24.96	18.99
CRISTAL D'ARQUES: Verrerie "Lonchamp", jeu de 6	24.00	16.99

	AUTRES MAGASINS	MAGASINS
Oreiller Quallofil* (grand)	22.99	14.99
Oreiller standard Quallofil*	19.99	12.99
Ensemble de draps 1-place Héritage II	16.96	12.99
Tapis de bain ovale "Saxony"	18.96	10.99
Verrerie "Domino" en jeux de 4. Modèles au choix.	12.00	8.99
STERILITE: Ensemble 5 pces de contenants pour micro-ondes modèle 365	12.99	6.49
Porte-outils Tool-Mate II, modèle 8206	9.95	5.99
Couvre-abattant "Saxony"	9.96	5.99
Serviette de bain "Omega"	9.99	5.99
Serviette à mains "Omega"	5.99	3.99
Tablette empilable, modèle 570	4.98	3.49
Débarbouillette "Omega"	2.99	1.99
Cintres de plastique de couleur, modèle 2200 P	3/$1	6/96¢

Comparaison des prix

Les prix comparatifs indiqués sur une sélection d'articles sont les prix ordinaires ou prix suggérés du fabricant établis récemment dans les grands magasins à rayons et de vente au détail. Nous les utilisons à titre de référence.

Et la différence en dollars ne constitue pas de rabais. Elle implique simplement que chez M, vous payez toujours moins cher pour la même qualité, tous les jours de l'année.

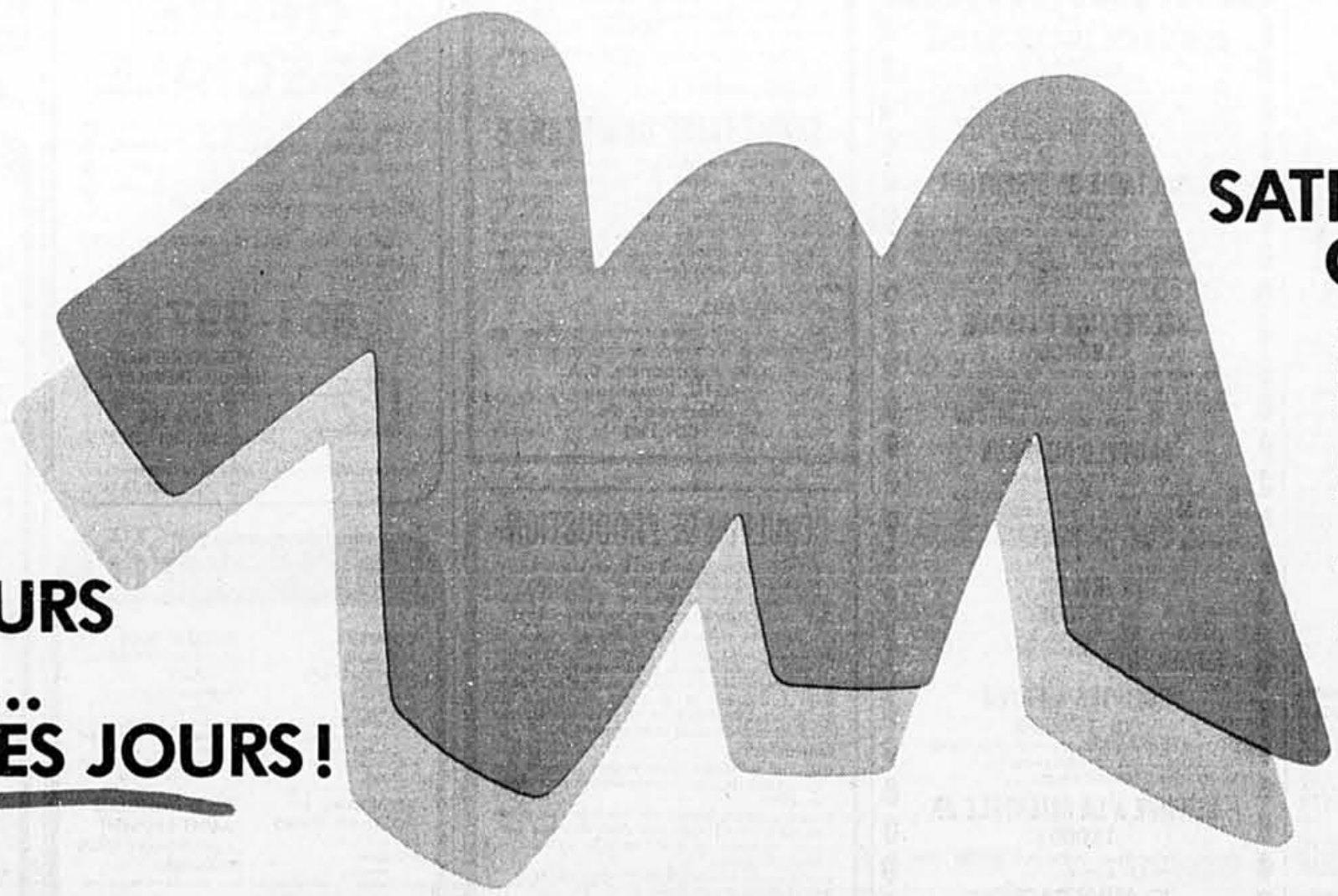

SATISFACTION GARANTIE

Vous trouverez tous ces articles en vente dans les magasins Miracle Mart, présentement en rénovation pour devenir des magasins M. Ne manquez pas leur ouverture officielle le 19 août prochain!

MIRACLE MART

- Plaza Alexis Nihon, coin Atwater et Ste-Catherine
- 4325 est, rue Jean Talon et boul. Pie IX, St-Léonard
- Place Versailles, 7455 est, rue Sherbrooke

LES MEILLEURS BAS PRIX... TOUS LES JOURS!

■ Carrefour Laval ■ Centre Commercial Pont-Viau ■ Place Longueuil ■ Mail Champlain à Brossard ■ Les Promenades Saint-Bruno ■ Mail West Island ■ Place LaSalle ■ Les Galeries Lachine ■ 180, boul. Anjou à Châteauguay

Prix en vigueur jusqu'à épuisement des stocks. Pas de bons de réservation. Achats en magasin.