

# UNE PREMIERE LE JOUR de la **Baie** À MONTRÉAL...

**JEUDI**  
de 9 h a.m. à 9 h p.m.

**Hâtez-vous!**  
**Les aubaines**  
**sont**  
**imbattables.**  
**Nos prix sont**  
**les plus bas.**  
**Les articles**  
**toujours de très**  
**belle qualité!**

**NOTRE PLUS GRANDE VENTE**  
**ENCORE JAMAIS VUE!**  
**COMPAREZ NOS PRIX!**

Lisez la dernière page de ce cahier  
pour les renseignements  
du grand concours  
"la Baie"

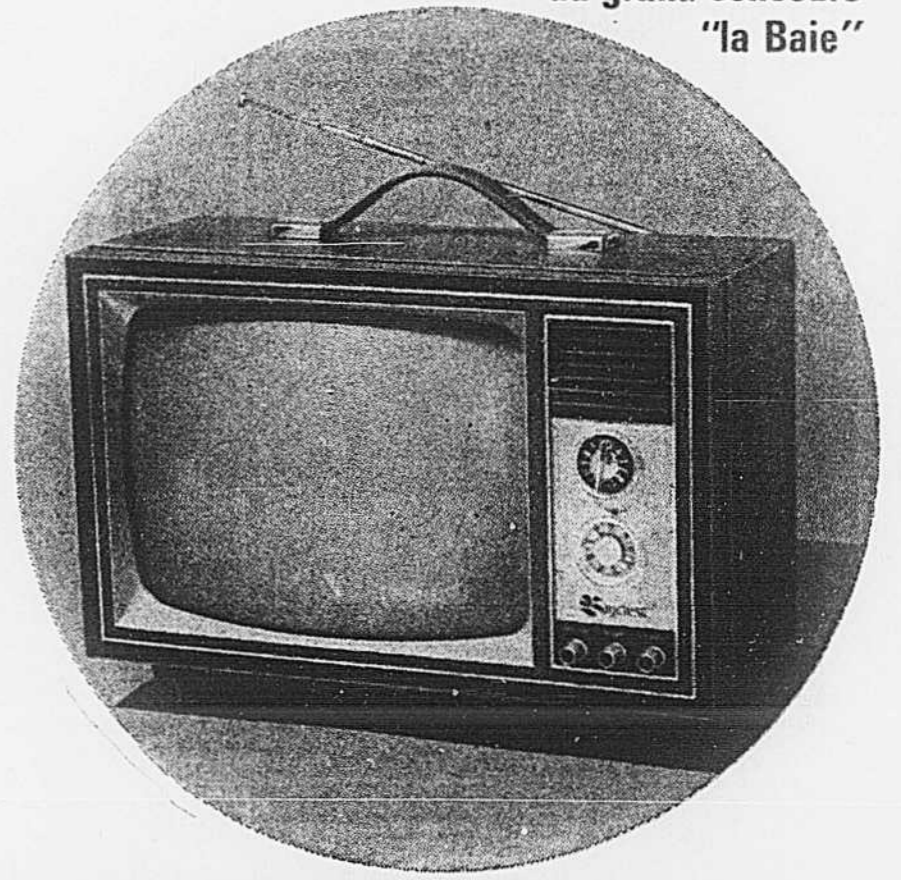
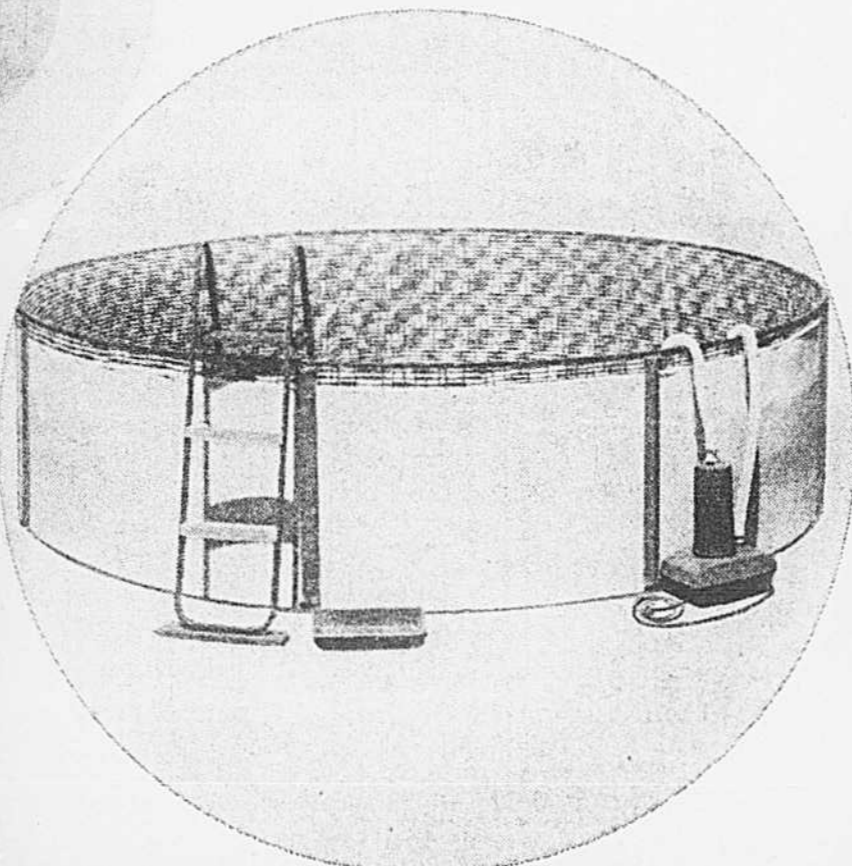
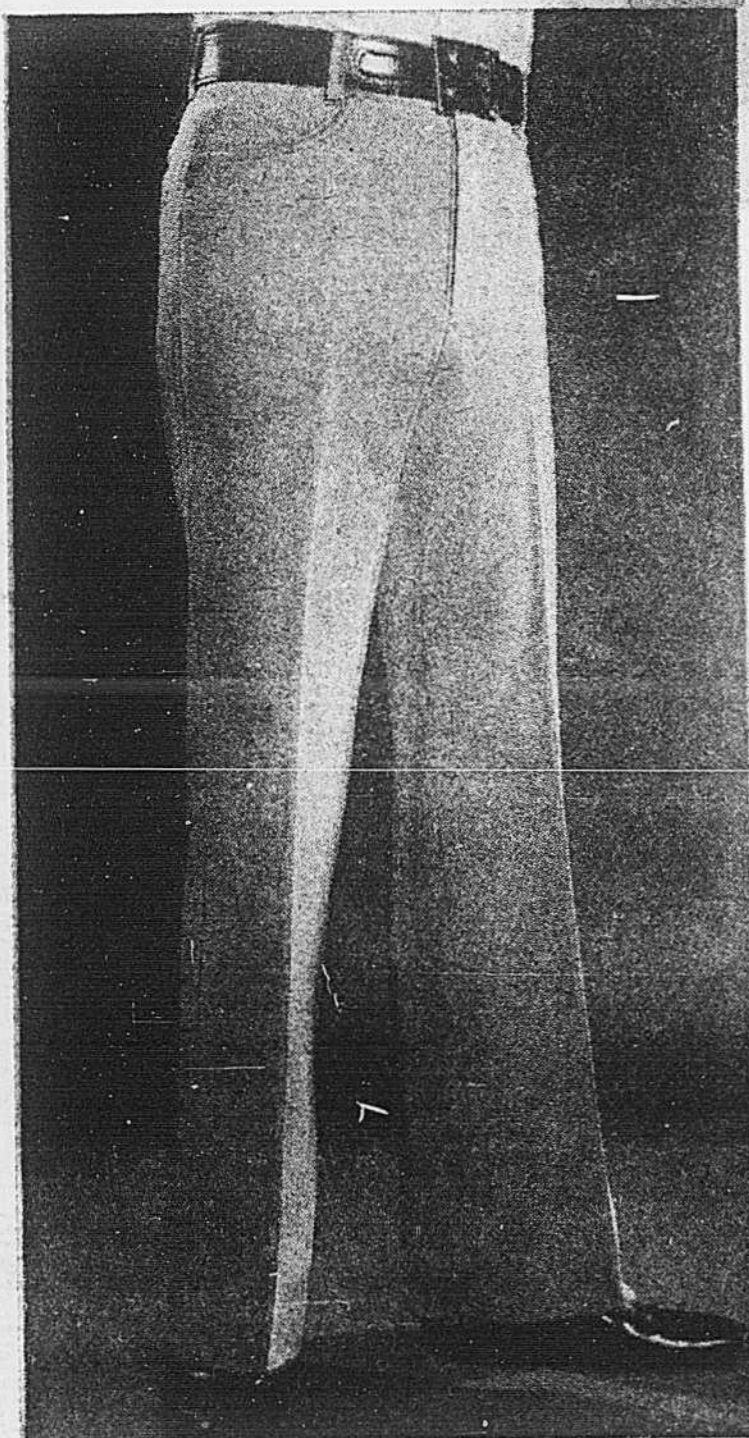

**Piscine familiale "Country Flair"**  
(102) Aubaine toute spéciale du Jour la Baie. Piscine 12' de diamètre sur 36" de hauteur. Intérieur imprimé. Filtre 1/2 h.p., marchepied, rince-pieds. Montants de 2 1/2" de largeur. Facilités de paiement sur demande. **\$87**  
Téléphoner à 842-6261, Joliet, rayon 762, au quatrième, centre-ville. Aussi à Dorval, Rockland et Boulevard.

**Téléviseur 12" Baycrest**  
(103) Modèle portable. Boutons UHF et VHF. Antenne télescopique. Finition vinyle similibois. Tube-écran garanti pour un an. Service après-vente de 90 jours. (Quantités limitées). Facilités de paiement sur demande. **\$97**

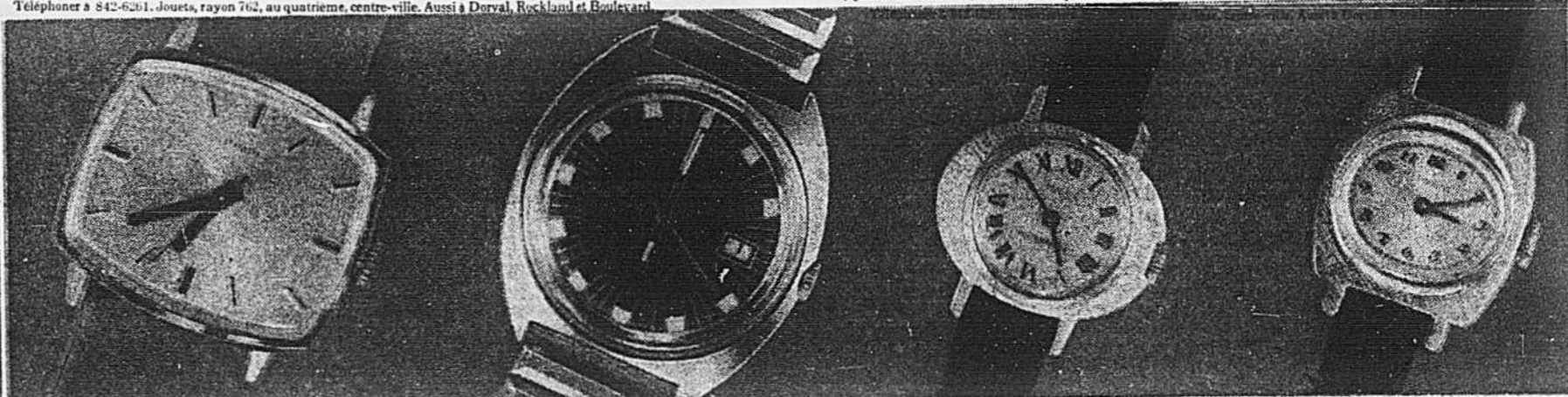

**Réduction de 30% sur toutes nos montres Timex**  
(104) La totalité de notre stock de montres Timex est proposée à 30% de moins pour la vente du Jour la Baie. De belle qualité. Pour hommes, femmes et enfants. Modèles de toutes sortes à remontage main, automatiques, dateurs, électriques. Chaque montre est garantie pour un an.  
**Ord. 8.95 à 34.95 6.26 à 24.47**  
S.V.P. Pas de commandes par téléphone. Montres, rayon 231, au rez-de-chaussée, centre-ville. Aussi à Dorval, Rockland et Boulevard.

**Pantalon de tricot maille double pour hommes**  
(101) Marque canadienne. Pur polyester. Tricot maille double. Larges passants de ceinture. Poches cavalières, bas évasé. Marine, gris, noir, brun chocolat, vert bouteille ou brun moyen. Tailles 30-40. **10.77**

Téléphoner à 842-6261. Pantalons sport, rayon 314, au rez-de-chaussée, centre-ville. Aussi à Dorval, Rockland et Boulevard.

• Centre-ville • Dorval • Rockland • Boulevard •  
plusieurs articles à **Snowdon**

**LES COMMANDES PAR TÉLÉPHONE**  
**SONT DÉJÀ ACCEPTÉES**

COMPOSEZ 842-6261 jusqu'à 6 h ce soir  
Tous les numéros de la Baie de 8 h 30 a.m. à 9 h p.m. jeudi et vendredi.

**SERVICE GRATUIT D'APPELS INTERURBAINS**

Si vous habitez Beauharnois, Saint-Jean, Saint-Jérôme, Valleyfield ou Vaudreuil

COMPOSEZ ZENITH 55.000

Si vous habitez Hudson... COMPOSEZ 236-5384 (ligne directe)

En passant vos commandes par téléphone, veuillez mentionner le numéro des articles désirés. Veuillez compter un délai de quelques jours pour la livraison, vu l'envergure de cette vente.

NUMÉROS DE TÉLÉPHONE  
SUPPLÉMENTAIRES

**842-6261**  
OU  
**844-1515**

Rockland 739-5521 Dorval 631-6741 Boulevard 728-4571



**Bientôt!**

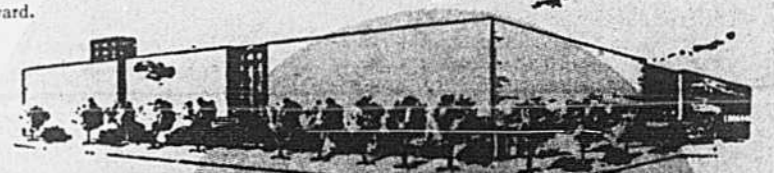

**Le nouveau magasin**  
**la Baie à Laval.**

**Surveillez les réclames**  
**pour l'ouverture!**



# Costumes de bain à prix spéciaux pour le Jour de La Baie

**Jusqu'à 50% de rabais**

Ord. \$15 à \$36

(201) Modèles pour chaque taille et chaque groupe d'âges. Choix de bikinis, deux pièces, fourreaux, le genre gamin et maillots. Cotons, Antron\*, nylon, Lycra\* et fibres acryliques dans le lot. Divers motifs et teintes unies. Tailles Junior, 7 à 15; taille jeune femme, 8 à 20.  
\*Marque déposée

**10.77**  
à  
**19.77**

S.V.P., pas de commandes par téléphone  
Vêtements de plage, rayon 142, au deuxième, centre-ville.  
Aussi Dorval, Rockland, Boulevard et Snowdon

**Pantalons droits, moins 30% à 40%**  
(211) Tous genres de pantalons en coton et polyester. Offerts à grand prix de réduction. **7.77 à 12.77**

S.V.P., pas de commandes par téléphone. Vêtements sport interchangeables, rayon 132, au deuxième, centre-ville. Aussi Dorval, Rockland et Boulevard.

**Corsages, 30% à 40% de moins**

(212) Blouses, jupes, tuniques et corsages. Tous marqués à prix de rabais pour le Jour de la Baie. Tissus polyester, crépes, Fortrel\* et coton dans le lot. **5.77 à 11.77**

\*Marque déposée  
S.V.P., pas de commandes par téléphone, vêtements sport interchangeables, rayon 132, au deuxième, centre-ville. Aussi Dorval, Rockland et Boulevard

**Coordonnés d'été... jusqu'à 50% de moins** **3.77 à 13.77**

(213) Tricots de coton importés, tissu éponge, velours et polyester dans le lot. Corsages, jupes, shorts, pantalons coordonnés... etc.

S.V.P., pas de commandes par téléphone, vêtements sport coordonnés, rayon 137, au deuxième, centre-ville. Aussi Dorval, Rockland et Boulevard.

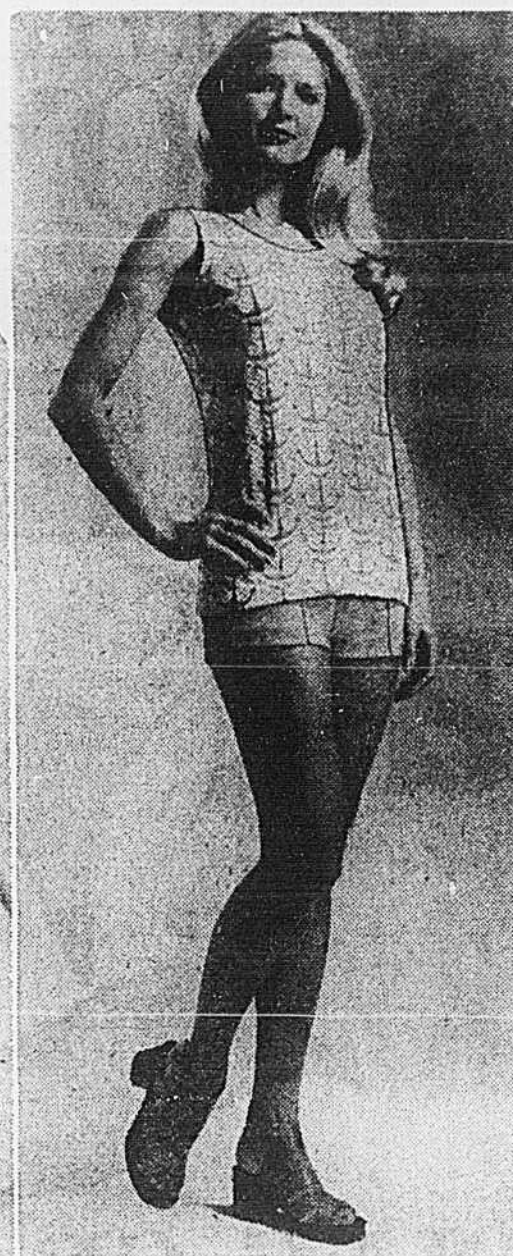

**Aubaines! Vêtements de jeu**

**Corsage droit ample**  
(202) Modèle en demande. Confection de coton. Rouge ou marine. Aussi rayures gaies et motifs divers. P.M.G. **3.47**  
(202-A) (Hors-photo). Tee-shirts. Plusieurs modèles en coton. Rayures, motifs, tons unis. P.M.G. **3.47**

**Shorts très courts pour l'été**  
(203) Modèle fermé. En polyester, facile d'entretien. Blanc, rouge, marine, turquoise. 10 à 18. **4.47**

(203-A) (Hors-photo). Shorts Jamaica. Modèle fermé. En polyester. Blanc, rouge, marine ou turquoise. 10 à 18. **4.47**

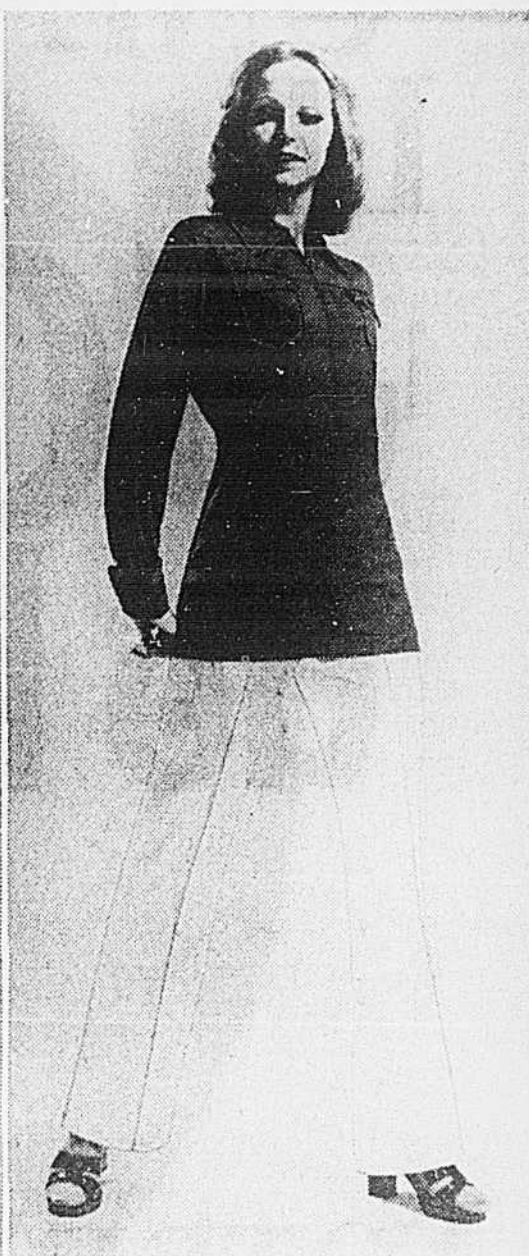

**Chemisiers classiques à moitié prix**  
(204) Le modèle qui colle au corps. Fermeture à glissière devant. Fini d'un ourlet. Poche à la poitrine. En Polyester simple, jaune, rose, beige, marine, rouge ou bleu marine. P.M.G. Ord. \$10 **4.97**

(204-A) (Hors-photo) Chemisier moulant en polyester. Boutonnage devant. Manches longues. Pique de fantaisie devant. Marine, rouge, noir, beige, brun, blanc. 10 à 17. Ord. \$10 **4.97**

**Pantalons fermés en polyester sans souci**  
(205) Modèle sévère. Confortable. Offre spéciale du Jour de la Baie. Modèle de ligne classique. Jolie texture. Blanc. Tailles 10 à 20. Ord. \$13 **8.77**

Telephoner à 842-6261. Vêtements sport interchangeables. Rayon 132, au deuxième, centre-ville. Aussi Dorval, Rockland, Boulevard et Snowdon



**Ensembles tunique et short**  
(206) Deux modèles. (A) Corsage lacé (selon vignette). En polyester. (B) Robe courte sans manches, à jupe ouverte sur un short. En polyester. Assortiment de couleurs. Tailles 10 à 18 dans le lot. **10.77**



**Costumes de jeu pour l'été**  
(207) Combinaison à fermeture glissière, sous une mini jupe amovible. En polyester facile d'entretien. Quelques-uns en noir, marine et blanc. Autres de tons pastels dans le lot. Tailles 10 à 18. **10.77**



**Corsages et pantalons moins 20%**  
(208) Marque connue. Grand choix de modèles. Tous en tricot éponge. Sans souci d'entretien. Pantalons en blanc, marine, beige ou beige. Tailles 10 à 20. Corsages imprimés de motifs divers P.M.G. et tailles 10 à 20. Ord. \$12 à \$18 **9.60 à 14.40**



**Blazer de polyester**  
(209) Modèle à double bout. Doux tissu rayé en tricot de polyester à cotes. Blanc, marine ou beige. Tailles 10 à 18. **17.77**  
**Pantalons de polyester**  
(210) Bande de tailles montante. Jambes ligne évasée avec retroussis. Tricot polyester à cotes. Blanc, marine ou rouge. Tailles 10 à 18. **10.77**  
Commandes téléphoniques acceptées

S.V.P., pas de commandes par téléphone à moins d'avis contraire. Vêtements sport coordonnés, rayon 137, au deuxième, centre-ville.

# JOUR DE LA BAIE

la Baie  
D'HUDSON  
autrefois Morgan

# Aubaine ! Chandails en Orlon\*

(301) Couleurs unies ou rayures fantaisie. Vaste choix de modèles fabriqués par des manufacturiers réputés. Manches courtes ou longues. Encolure arrondie, à ras du cou ou col. Modèles côtelés. Modèles matelot. Lavables. Blanc, marine, rouge, jaune, rose, bleu et beige dans le lot. Tailles P-M-G.

\*Marque déposée

Ord.  
\$8 à \$12

# 5.77

S.V.P. pas de commandes par téléphone.  
Boutique des chandails, rayon 147, au deuxième, centre-ville.  
Aussi à Dorval, Rockland, Boulevard et Snowdon.



### Tunique en vichy

(302) Le dernier cri de la mode. Se marie à ravir avec jeans ou pantalon. Ravissante portée seule. Volants aux épaules. Vichy rouge, noir, jaune, rose ou orange. Tailles 5 à 13.

# 9.77

Téléphoner à 842-6261.  
Jeunesse, rayons 163/165, au deuxième, centre-ville.  
Aussi à Dorval, Rockland et Boulevard.

**Chemisier blanc. (303)** Ravissant. En coton. Manches longues. Boutons devant. Tailles 7 à 13.

# 5.77

**Jeans en denim brossé. (304)** En coton facile d'entretien. Braguette. Jambes évasées. Rouille, rose, bourgogne, gris et vert dans le lot. Tailles 5 à 13.

# 6.77

**T-Shirts importés. (305)** En coton. Marine, bourgogne ou vieux rose. Tailles P-M-G.

# 2.77

**Pantalon de matelot. (306)** En coton. Braguette à boutons. Jambes évasées. Blanc. Tailles 5 à 13.

# 6.77

**Blouse paysanne. (307)** En voile léger. Broderie. Cordon coulissant à l'encolure. Blanc avec broderie de couleurs assorties. Tailles P-M-G.

# 5.77

**Pantalon en vichy. (308)** Modèle Oxford à carreaux vichy de 1/4" ou 1/2". Nouvelle taille haute. Revers. Braguette à glissière. Rose, bleu poudre, marine, noir, rouge ou aqua. Tailles 5 à 13.

# 8.77

**Blazer en vichy. (309)** Quadrillé vichy de 1/4". Coton. Devant droit. Noir, rouge, marine, rose ou bleu. Tailles 5 à 13.

# 13.77

**Pantalon Oxford. (310)** En grosse toile de coton. Nouvelle taille haute. Larges revers. Braguette à glissière. Marine, rouge ou blanc. Tailles 5 à 13.

# 9.77

Téléphoner à 842-6261.  
Kinetica, rayon 463, au deuxième, centre-ville.  
Aussi à Dorval, Rockland et Boulevard.

### Long chandail en acrylique

(311) En tricot double entièrement diminué. Devant droit. Col à crans. Martingale. 30" de long. Blanc cassé, marine ou corail. Tailles P-M-G.

# 11.77

### Cardigans brodés

(312) En acrylique. Fleurs brodées à la main. Boutons crochetés à la main. Tricot dentelle pointelle. Deux modèles: A) Col à pointes. Torsades devant. B) Encolure à ras du cou. Motif vertical. Les deux proposés en blanc cassé. Broderie multicolore. Tailles P-M-G.

# 7.77

Téléphoner à 842-6261. Boutique des chandails, rayon 147, au deuxième, centre-ville. Aussi à Dorval, Rockland, Boulevard et Snowdon.

<p><b>Liquidation à la Bagatelle</b></p> <p>(313) Nombreux modèles de la Boutique Bagatelle... proposés à des bas prix imbattables. Pantalons, corsages, blazers, jupes... en denim, coton chino, toile, velours côtelé. Tailles 5 à 13 dans le lot. Quantité limitée.</p> <h1>5.99 à 19.99</h1> <p>S.v.p. pas de commandes par téléphone. Bagatelle, rayon 163, au deuxième, centre-ville.</p>	<p><b>Blazers à bas prix coupé</b></p> <p>(314) Vaste collection de blazers en seersucker ou velours côtelé. Noir, marine ou bleu poudre, et rayures multicolores. Choix d'écossais. Tailles 5 à 13 dans le lot.</p> <h1>17.77</h1> <p>Téléphoner à 842-6261. Jeunesse, rayon 108, au deuxième, centre-ville. Aussi à Dorval, Rockland et Boulevard.</p>	<p><b>Maillots de bain</b></p> <p>(315) Choix de modèles... une, deux ou trois pièces... pour plaire à tous les goûts. En tissus faciles d'entretien. Tailles 5 à 13 dans le lot.</p> <h1>9.77 à 15.77</h1> <p>S.v.p. pas de commandes par téléphone. Kinetica, rayon 463, au deuxième, centre-ville. Aussi à Dorval, Rockland et Boulevard.</p>	<p><b>1/3 de moins! Coordonnés</b></p> <p>(316) En coton-éponge extensible. Profitez des bas prix pour vous procurer pantalons, jupes, corsages et robes mode grand sport. Choix de couleurs et de tailles.</p> <h1>5.77 à 16.77</h1> <p>S.v.p. pas de commandes par téléphone. Kinetica, rayon 463, au deuxième, centre-ville. Aussi à Dorval, Rockland et Boulevard.</p>	<p><b>Cardigans en grosse laine</b></p> <p>(317) Profitez du bas prix spécial. Nombreux modèles: blazer, devant droit, devant croisé, safari, col à crans. Blanc, marine et teintes pastel dans le lot. Tailles P-M-G.</p> <h1>8.77</h1> <p>S.v.p. pas de commandes par téléphone. Boutique des chandails, rayon 147, au deuxième, centre-ville. Aussi à Dorval, Rockland, Boulevard et Snowdon.</p>	<p><b>1/3 de rabais! Coordonnés mode</b></p> <p>(318) Pour fillettes. A porter selon l'inspiration de l'heure. Vêtements en coton-éponge extensible. Couleurs unies et rayures dans le lot. Rouge, blanc ou bleu.</p> <table border="0"> <tr> <td>Pantalon</td> <td>Ord. \$12</td> <td><b>7.77</b></td> </tr> <tr> <td>Short</td> <td>Ord. \$6</td> <td><b>3.77</b></td> </tr> <tr> <td>T-Shirt</td> <td></td> <td><b>3.77 et 4.77</b></td> </tr> <tr> <td>Combinaison</td> <td>Ord. \$10</td> <td><b>6.77</b></td> </tr> </table> <p>S.v.p. pas de commandes par téléphone. Carrousel, rayon 454, au troisième, centre-ville. Aussi à Dorval, Rockland et Boulevard.</p>	Pantalon	Ord. \$12	<b>7.77</b>	Short	Ord. \$6	<b>3.77</b>	T-Shirt		<b>3.77 et 4.77</b>	Combinaison	Ord. \$10	<b>6.77</b>
Pantalon	Ord. \$12	<b>7.77</b>															
Short	Ord. \$6	<b>3.77</b>															
T-Shirt		<b>3.77 et 4.77</b>															
Combinaison	Ord. \$10	<b>6.77</b>															

# TÉL-ACHAT 842-6261

### Offre moitié prix du Jour de la Baie

Vous aimez voir évoluer les Grands Ballets Canadiens? Procurez-vous des billets à moitié prix à la Baie seulement. Voyez "Tommy" — 6-22 juillet. "Cérémonie" — 25-28 juillet. "Hommage à Stravinsky" — 1-11 août. "Tommy" (dernière représentation à Montréal) — 12 août. Billets en vente à compter du 22 juin, au rez-de-chaussée, près du rayon des vêtements pour hommes.

Ord. \$5 Prix special **2.50**  
(plus 25% de taxe)

la Baie  
D'HUDSON  
autrefois Morgan



# Aubaines! Sous-vêtements

De gauche à droite:  
**(401) Wonder Bare coussiné de Wonder Bra.** Bonnets en tricot de nylon. Bourre en fibrefil. Insertion de dentelle. Dessine une poitrine parfaitement naturelle. Dos et côtés en Lycra\*. Blanc ou chair. Tailles A, B et C 32 à 36.

Ord. \$5.50 **3.77**

**(402) Wonder Bare de Wonder Bra.** En fin nylon Crepeset\*. Dos et côtés en Lycra\*. Bretelles réglables. Coutures invisibles. Formes naturelles. Blanc ou chair. Tailles B et C 34 à 38.

\* Marque déposée

Ord. \$5 **3.77**

Téléphoner à 842-6261, Sous-vêtements mode, rayon 178, au troisième, centre-ville. Aussi à Dorval, Rockland, Boulevard et Snowdon.



**Wonder Bra décolleté**

(403) Bonnets doublés de fibretel. Coussinets amovibles. Bretelles très écartées. Blanc, chair ou bleu pétale. Tailles A, B et C 32 à 36.

Ord. 3.50 **6.47**

**Soutien de Exquisite Form**

(404) Bonnets en dentelle, cercles de Spandex\* élastique. Dos et côtés en Lycra\*. Bretelles coussinées. Blanc.

Tailles B 34 à 40  
C 34 à 42  
D 34 à 44

Moins de 1/2 prix **2.77**  
Moins de 1/2 prix **3.47**

**Colle-au-corps**

(405) En dentelle extensible. Glissière devant. Choix d'imprimés: fleurs, motifs de la marine et dessins géométriques. Tailles P-M-G.

Ord. \$10 **5.77**

**Culotte en Antron III\***

(406) De Kayser. Applique en dentelle. Jambes élastiques. Blanc ou sable. Tailles 4-5-6-7.

Ord. \$3 **1.77**

**Bikinis en Antron III\***

(407) Couleurs unies et motifs fantaisie. Blanc et couleurs pastel: rose, bleu marina, jaune ou lilas. Tailles P.M.G.

Ord. \$1 **3/1.77**

**Bikinis en Arnel\* imprimé**

(409) Choix de fleurs, de dessins géométriques et d'écosais. Pastel. Tailles P.M.G. Ord. \$1

**3/1.77**

**Culottes en Antron III\***

(408) Modèles à jambes élastiques ou non. Blanc, chair, bleu marina ou rose. Tailles P.M.G. (Hors-photo)

Ord. \$1 **3/1.77**

**Bikini extensible**

(410) Imprimé de fleurs. Taille universelle. (Hors-photo)

Ord. 1.19 **.97**

Téléphoner à 842-6261 Sous-vêtements mode, rayon 178, au troisième, centre-ville. Aussi à Dorval, Rockland et Boulevard. Choix à Snowdon.

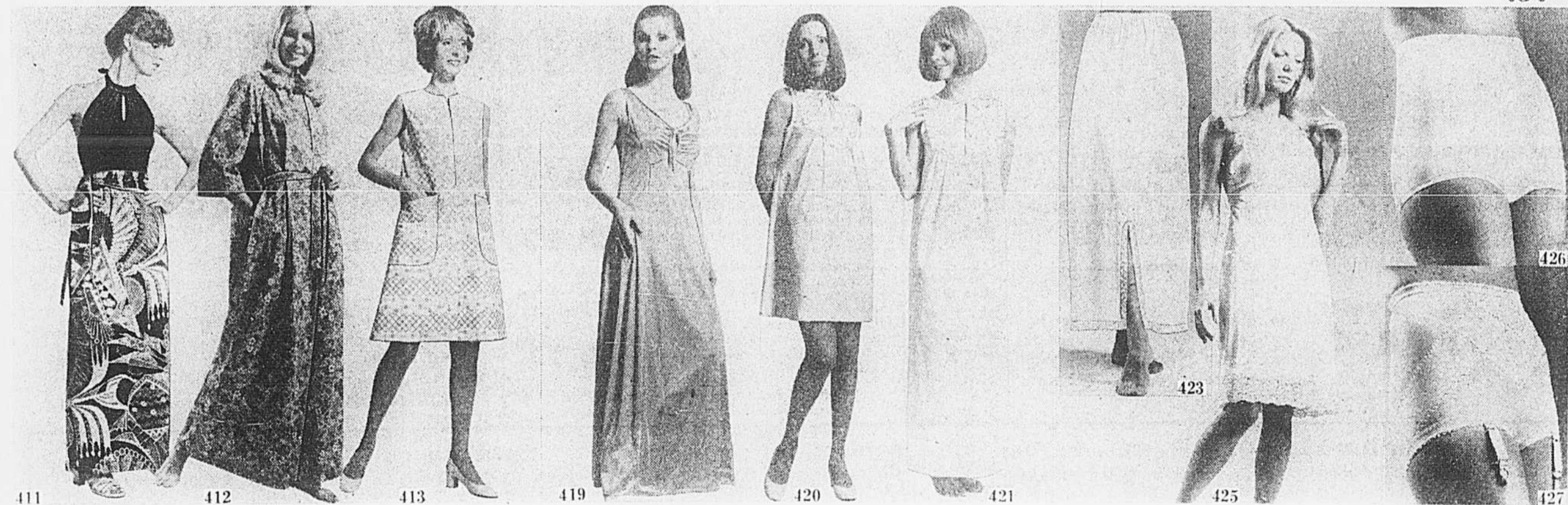

**Robe bain de soleil.**

(411) En coton imprimé. Bleu bleu, rose pourpre ou noir rose. Tailles TP-P.M.

**10.77**

**Robe longue à fleurs.**

(412) Polyester et acetate allies. Rose, bleu ou vert. Tailles P.M.G.

**9.47**

**Robe droite en coton.**

(413) Choix d'imprimés. Rose, bleu ou mauve. Tailles P.M.G.

**5.77**

**Robe droite, rayée.**

(414) (Hors-photo). Boutons de vant. Sans manches. 2 poches. Rayures blanches au vert. Tailles P.M.G. (Centre-ville seulement)

**5.77**

**Robe longue passante.**

(416) (Hors-photo). En robe de chambre. Bleu rose ou blanc. Tailles P.M.G. (Centre-ville seulement)

**11.77**

**Robe courte en éponge.**

(417) (Hors-photo). Boutons devant. Couture. Jaune, rose ou bleu. Tailles P.M.G.

**9.77**

**Robe droite, courte.**

(418) (Hors-photo). Choix d'imprimés. Bleu, rose ou pourpre. Tailles P.M.G.

**3.77**

**Chemise de nuit longue.**

(419) Modèle espagnol très glatteur. Encolure fantaisie très plongeante. Couleurs unies: fuschia, marine, beige, bleu, corail, jaune ou rose. Tailles TP-P.M.

**6.77**

**Chemise de nuit courte.**

(420) Empiècement brodé multicolore. Garniture de dentelle. Fortrel\* coton sans repassage. Rose ou menthe. Tailles P.M.G.

**3.47**

**Chemise de nuit longue.**

(421) Assortie à la chemise courte. Fortrel\* coton sans repassage. Rose ou menthe. Tailles P.M.G.

**3.77**

**Ensemble court.**

(422) (Hors-photo). Chemise de nuit (comme no 420) et peignoir assorti. Manches brodées. Fortrel\* coton sans repassage. Menthe, rose ou bleu. Tailles P.M.G.

**9.77**

**Jupon long en Antron III\*.**

(423) De Kayser. Antistatique. A porter avec toutes vos robes longues d'hôtesse. Blanc ou chair. Tailles P.M.G. Ord. \$5

**3.77**

**Jupon court en Antron III\*.**

(424) (Hors-photo). De Kayser. Antistatique. Ourlet garni de dentelle. Court P.M. et moyen P.M.G. Ord. \$6

**3.77**

**Combinaison en Antron III\*.**

(425) De Kayser. Antistatique. Garniture de dentelle. Blanc ou sable. Petit 32 à 38 et moyen 34 à 42. Ord. \$9

**5.77**

**Gaine-culotte courte Jantzen.**

(426) De Grenier. En batiste Lycra\*. Assure un excellent soutien. Blanc ou ecru. Taille P.M.G. Ord. 4.50

**3.47**

**Gaine-culotte Dominion Corset.**

(427) En Lycra\*. Léger panneau au dos. Blanc. Tailles P.M.G. TG.

Ord. \$9 **5.77**

Téléphoner à 842-6261. Vêtements de détente, rayon 170, au troisième, centre-ville. Aussi à Dorval, Rockland, Boulevard et choix à Snowdon, à moins d'avis contraire.

Téléphoner à 842-6261. Sous-vêtements pour tailles fortes, rayon 183, au troisième, centre-ville. Aussi à Dorval, Rockland, Boulevard et Snowdon.

**TEL-ACHAT  
842-6261**

**Garez votre voiture au Parkade la Baie**

Simplifiez-vous la vie le Jour de la Baie... garez votre voiture au Parkade à niveaux multiples, rue Avlmer. C'est un stationnement abrité moderne et ce n'est pas cher, donc aucun problème.

35¢ pour la première demi-heure.

35¢ pour chaque heure subséquente.

Tarif maximal du soir: \$1 (de 6 h p.m. à 1 h a.m.)

la **Baie**  
D'HUDSON  
autrefois Morgan



**Le dernier cri**

(502) Manteau de ligne nouvelle. En tissu tapisserie importé. Doublure matelassée. Garniture Borg\*, imitation de pique. Imprimés géométriques ou à fleurs en noir blanc ou or. Tailles 8 à 16. **\$44**  
\*Marque déposée

S.V.P., pas de commandes par téléphone. Manteaux pour dames, rayon 101, au deuxième, centre-ville. Aussi Dorval, Rockland et Boulevard.

**Solde du Salon!**  
**50%** de rabais  
**importations de haute qualité**

(503) Très grande collection de manteaux, ensembles, robes de ville et du soir... modèles importés. Plusieurs sont de couturiers très connus. Tels que: Oscar de la Renta, Geoffrey Beene, Bill Blass, Philippe Venet et Paule Nelson.

Ord. \$80 à \$500

**\$37 à \$247**

S.V.P., pas de commandes par téléphone. Boutiques, rayons 125/130/131, au deuxième, centre-ville seulement.

**Imperméables élégants d'un fabricant britannique renommé**

**\$44**

(501) Prix extrêmement bas en raison du Jour de la Baie. Devant de coupe droite. Manches montées. Fermeture boutonnée. Quatre poches à rabats boutonnés. Confection de coton. Marine, beige, brun, rouge ou vert. Longueur 41 1/2". Tailles 8 à 18.

S.V.P., pas de commandes par téléphone. Manteaux sport, rayon 103, au deuxième, centre-ville. Aussi Dorval, Rockland et Boulevard.



**Robes d'été à très petit prix**

(510) Toutes sortes de robes pour l'été. Dans le lot: robes de tennis, modèles chemisiers, corsages et shorts très courts, robes recouvrant un short très court, et robes longues. Divers tissus comprenant le seersucker, le coton et le Fortrel\*. Toute la gamme de couleurs. Tailles 5 à 15.

\*Marque déposée

S.V.P., pas de commandes par téléphone. Boutique de la Jeune Sophistiquée rayon 112 au deuxième, centre-ville. Aussi Dorval, Rockland et Boulevard.

(511) Robes d'été. Solde d'un manufacturier. Très grand choix de lignes nouvelles. Cotons et tissus "lavez et portez". Shorts très courts, robes de coupe droite et plusieurs autres. Assortiment d'imprimés et de couleurs. Tailles 10 à 20.

\*Marque déposée

S.V.P., pas de commandes par téléphone. Robes pour dames, rayon 110, au deuxième, centre-ville. Aussi Dorval, Rockland et Boulevard.

**\$9<sup>77</sup>**



**Manteaux de vison à prix nettement inférieurs**

(504) Un bon achat pour nos jeunes sophistiquées. Vison Canada\* catégories Saphir, Pearl, foncé, demi buff, violet ou pastel. Peaux pleines ou travaillées à l'horizontale. Sélection de modèles (hors-photo), garnis de renard. Tailles 10 à 20.

(505) Pour la femme qui prètere le style classique. Manteaux en peaux de vison descendues. Pastel, Pearl ou foncé. Qualité "Black Opal". Tailles 8 à 40.

**\$847**

Facilités de paiement sur demande.

**Quatre manteaux de fourrure superbes à petit prix**

(509) (Hors-photo) Rat musqué naturel garni d'un col et d'une bande de renard bleu. Tailles 12 à 18. **\$397**

(507) Manteaux de longueur nouvelle pour porter sur un pantalon. En queues de vison et autres en rat musqué naturel, vison chinois, raton lavour teint ambre, natria teint. Tailles 8 à 16 dans le lot. **\$347**

(508) (Hors-photo) Manteaux de mouton (agneau teint traité). Modèle garni de renard pour les jeunes. Modèle classique à garniture de vison. Tailles 12 à 18. **\$297**

(506) Manteaux sport en raton lavour. Teint de sorte à donner l'effet de rayures foncées et argentées. Marque colza. À la suite de la tenue une boîte de 300 g de mousseline, 100 g de poudre de riz et 100 g de savon. Tailles 10 à 18. **\$297**

Facilités de paiement sur demande.

S.V.P., pas de commandes par téléphone. 830 à 831 ou 832 au deuxième, centre-ville seulement.

**JOUR BAIE**  
de la

la Baie  
D'HUDSON  
autrefois Morgan

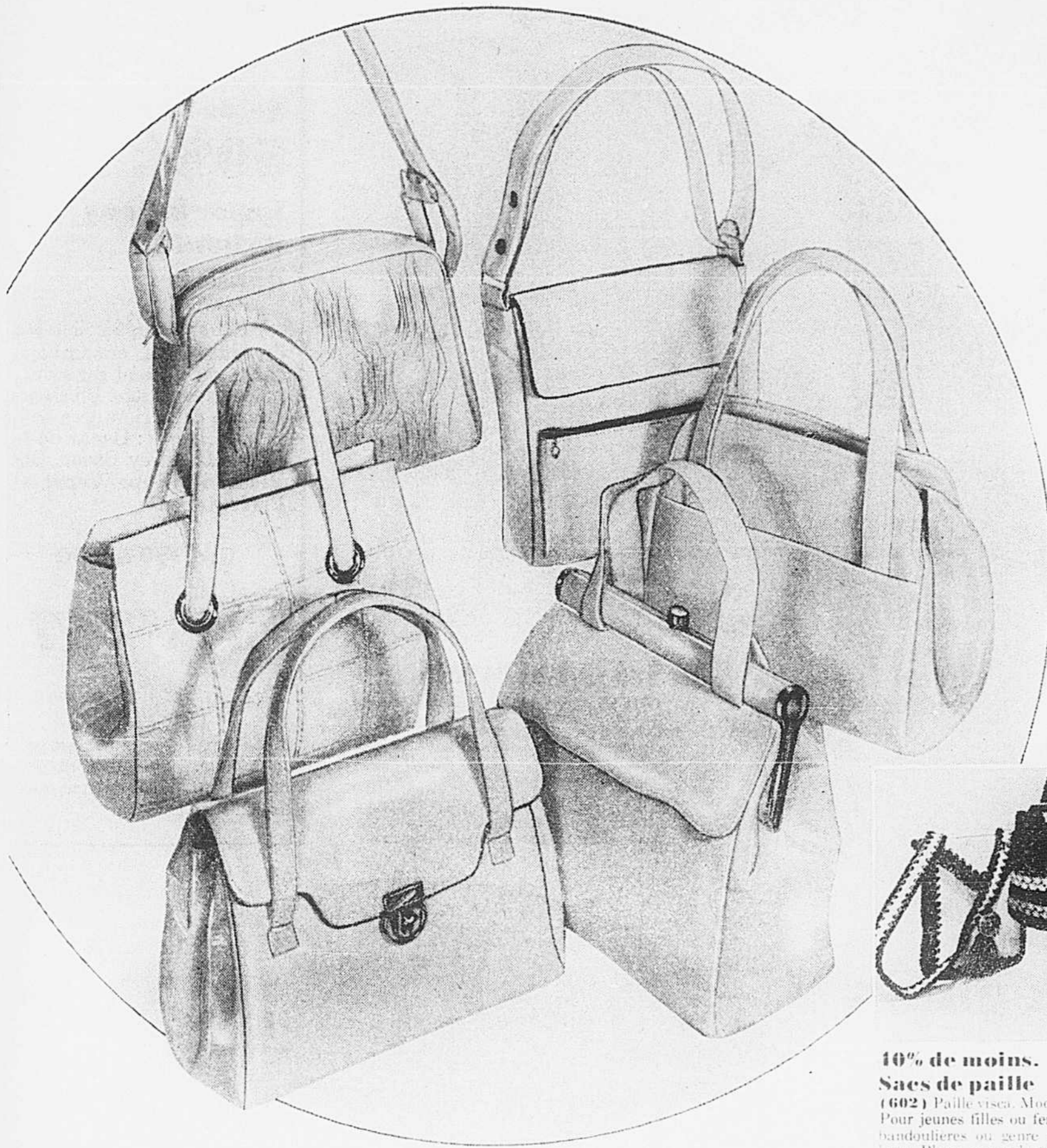

# 40% DE MOINS Sacs à main imitation cuir

(601) De trois manufacturiers canadiens en vue. Grand assortiment de modèles. Pour jeunes filles ou femmes. Pour tenues de ville ou sport. Sacs à bandoulières, à rabats, fourre-tout ou genre mallettes. Imitation cuir frippé, luisant ou fini mat. Blanc ou ivoire.

Ord. 87 à 815.

## 4.17 à 8.97

S.V.P. — Pas de commandes par téléphone. Sacs à main, rayon 210, au rez-de-chaussée, centre-ville. Aussi Dorval, Rockland Boulevard et Snowdon.



### 10% de moins. Sacs de paille

(602) Paille visca. Modèles crochétés, souples. Pour jeunes filles ou femmes. Choix de sacs à bandoulières ou genre mallette. Blanc, naturel et plusieurs couleurs en opposition.

Ord. 88

## 4.77

S.V.P. Pas de commandes par téléphone. Sacs à main, rayon 210, au rez-de-chaussée, centre-ville. Aussi Dorval, Rockland, Boulevard et Snowdon.

### Petits accessoires de cuir à prix spéciaux

(603) Très grand choix de modèles pour hommes et femmes, au rayon des petits articles de cuir. Compris dans le lot: portefeuilles français, réticules, étuis à clés, étuis à passes, porte-monnaie et porte-billets.

## 1.97 à 7.47

S.V.P. Pas de commandes par téléphone. Sacs à main, rayon 210, au rez-de-chaussée, Centre-ville. Aussi Dorval, Rockland, Boulevard et choix à Snowdon.

# 40% DE MOINS

## Notre stock entier d'accessoires mode

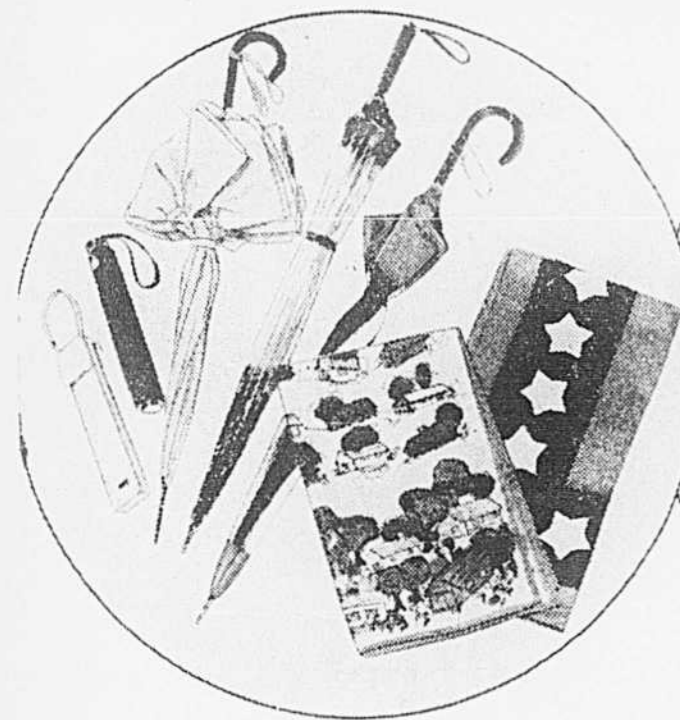

### 10% de moins. Parapluies

(604) Tous nos parapluies sont offerts à grande réduction. Beaucoup de modèles télescopiques, de ligne fuselée, court et les nouveaux modèles couvrants. Marques connues dans le lot. Imprimés et tons unis également.

Ord. 83 à 813.

## 1.77 à 7.77

### 10% de moins Foulards mode

(607) Choix comprenant des modèles importés ou canadiens. Le dernier cri de la mode pour les foulards. Beaucoup d'imprimés et de tons unis. Formes et tissus au choix.

Ord. 82 à 81

## 1.17 à 2.37

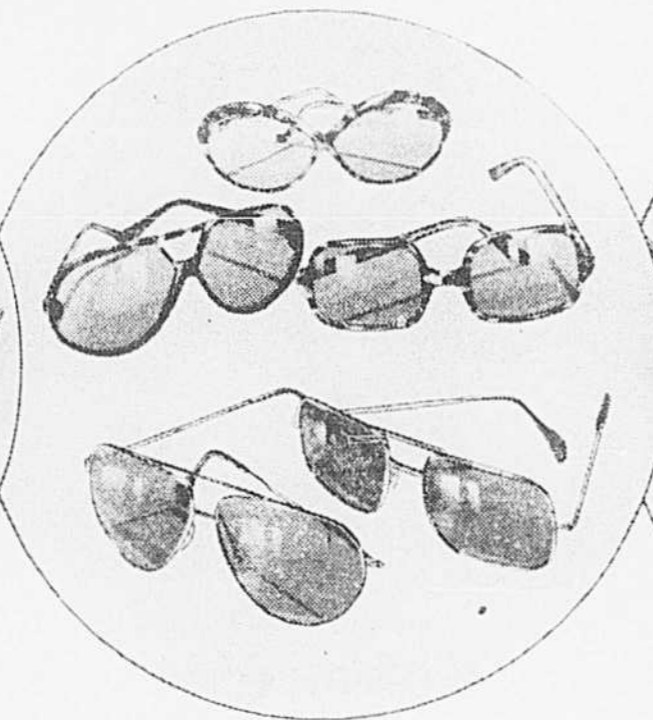

### 10% de moins. Lunettes de soleil

(605) Tout notre stock de marques connues, importées et canadiennes. A très bas prix. Montures métalliques, en écaille ou de plastique. Formes et couleurs à la fine pointe de la mode. Lentilles polarisées ou atténuées. Plusieurs couleurs. (Pas à Snowdon).

Ord. 83 à 89

## 1.77 à 5.37

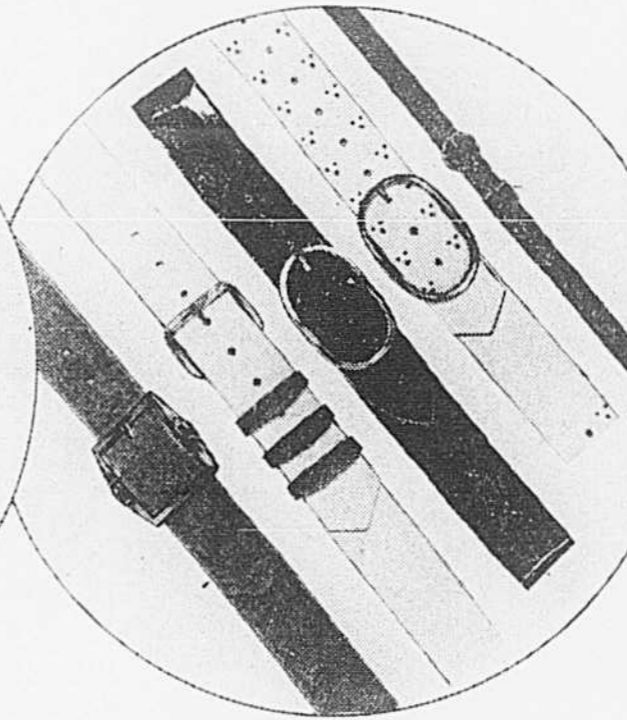

### Découvrez notre filon de belles ceintures

(606) Tout notre stock de ceintures, extrêmement varié, à 40% de rabais. Les modèles les plus en vogue, minces, plus larges, forme contour et autres. Couleurs pour accompagner tous les vêtements.

Ord. 82 à 812

## 1.17 à 7.17

S.V.P. Pas de commandes par téléphone. Accessoires mode, rayon 201, au rez-de-chaussée, centre-ville. Aussi Dorval, Rockland, Boulevard et choix à Snowdon, à moins d'indication contraire.

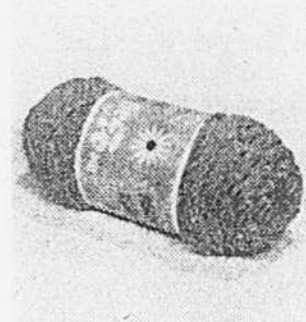

### Laine Sayelle Bayerest

(608) À laver et sécher à la machine. Irretreçsable et antimite. Blanc, acajou, mauve, marine, rose, cardinal, brun, bruyère brune, bruyère turquoise, écaille, bruyère rouge, bruyère bleue, copren, noir, vert foncé, céleri, sunstar, gris chiné. Pelote de 250g.

10/5.27 .56 ch.



### Laine worsted Bayerest

(609) Pure laine vierge 4 brins. Antimite, grand teint. Lavable à la main. Blanc, marine, Capt Jones, rouge cardinal, brun, hank ou noir, tridid, beige chiné, gris chiné ou bruyère bleue. Pelote de 250g.

10/5.17 .57 ch.



### Laine double The Bay

(610) Pure laine, renforcée de nylon. Irretreçsable. Blanc, vert moyen, brun, marine, beige, copren, cardinal, noir, gris, rouge vin ou mauve. Échelle de 200g.

10/5.77 .62 ch.



### Laine Sayelle Bayerest

(611) Laine "finering" à 4 brins. 100% acrylique. À laver et sécher à la machine. Irretreçsable et antimite. Blanc, aqua, jaune, acajou, gris chiné, cardinal, noir, copren, beige chiné ou bleu royal. Pelote 1 lb.

10/4.17 .44 ch.



### Travaux à l'aiguille Crewel

(612) De Paragon Needlecraft. Le nécessaire comprend: matériel, échantillon, aiguille, fils divers et instructions. Sujets divers.

5.77 à 8.77

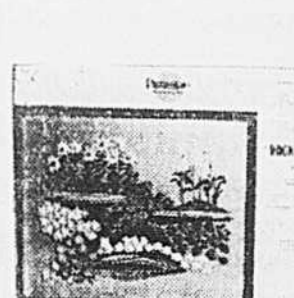

### Tricots petit point danois

(613) Tricots comprenant: cartes à tricoter, aiguille et instructions. Grand choix de sujets sur cartes aux Éms. 21 cm de diamètre. Par 10.

3.07

Telephoner à 842-6201. Travaux à l'aiguille, rayon 701, au troisième étage, centre-ville. Aussi Dorval, Rockland et Boulevard.

# JOUR BAIE

de la



# Chaussures Naturalizer à bas prix

(701) Les Naturalizer, confortables, à la mode. \*Marque réputée. Quatre modèles nouveaux. Choisis pour accompagner vos toilettes, d'été. Noir, brun, ivoire ou blanc. Pointures 5½ à 9½. Largeurs étroites et moyennes.

Ord. \$21 et \$22

# 10<sup>77</sup>



S.V.P. Pas de commandes par téléphone. Chaussures de dames, rayon 262, au troisième, centre-ville. Aussi Dorval, Rockland et Boulevard.



### Chaussures échantillons

(702) Grand choix de modèles, selon la mode actuelle. Choix de couleurs. La plupart de pointures 4, largeur B. Autres 5, 5½, 6, largeur B.

8<sup>77</sup>

### Chaussures mode de marque connue

(703) Cuir de fine qualité. Lignes modernes, en vogue présentement. Détails les plus nouveaux. Grand choix de modèles. Noir, chamois, blanc ou havane. Pointures 5½ à 9½.

Ord. \$28

# 18<sup>77</sup>

Largeurs moyennes et étroites dans le lot.

S.V.P. Pas de commandes par téléphone. Chaussures de dames, rayon 262, au troisième, centre-ville. Aussi Dorval, Rockland et Boulevard.

### Sandales d'été à prix imbattable

(701) Choix de modèles divers. Quelques-unes à semelles de cuir. D'autres à semelles et talons de liège. C'est le temps d'acheter vos sandales d'été à bas prix. Blanc, ivoire, noir, rouge, marine ou jaune dans le lot. 3 modèles sont représentés. Pointures 5½ à 10.

# 5<sup>77</sup>

S.v.p. pas de commandes par téléphone. Chaussures sport, rayon 263, au troisième, centre-ville. Aussi Dorval, Rockland et Boulevard.

# Vente de tissus

### LOT 1

- (705) Tricots polyester et coton, à maille simple 60". Choix de couleurs.
- (706) Carreaux et tissus unis à envers encollé, 54". Choix de couleurs.
- (707) "Burlcloth" d'acrylique 45". Imprimés et tons divers.
- (708) Crêpes polyester 45". Imprimés et tons divers.
- (709) Jerseys "Armi" en prime 45". Choix de couleurs.

la vergée **1.97**

### LOT 2

- (710) Tricots 45" à mailles lâches. Assortiment d'imprimés et de couleurs mode.
- (711) Tricots 54" pour chandails. Couleurs mode.
- (712) Tricots polyester et coton 72". Couleurs variées.
- (713) Tissus polyester 54". Couleurs et imprimés divers.

la vergée **2.97**

### LOT 3

- (714) Tricots polyester-coton 60" pour coordonnés. Couleurs variées.
- (715) Tricots polyester 60" à mailles doubles. Imprimés et tons divers.
- (716) Laine et viscose 54" à envers encollé. Imprimés à carreaux. Couleurs diverses.
- (717) Draps 54" pour costumes. Carreaux tissés de couleurs diverses.

la vergée **3.97**

(718) Crimpknit seersucker de polyester 60". Choix de couleurs. la vergée **3.97**

(719) Velours de coton 36" à raies inégales. Choix de dix couleurs. la vergée **1.77**

(720) Voiles 45". Imprimés et couleurs unies. Choix de couleurs. la vergée **1.97**

(721) Tissu éponge decoton 45". Imprimés et tons unis au choix de couleurs. la vergée **1.87**

(722) Coton ou allié de coton 45". Imprimés et tons unis au choix de couleurs. Motifs nautiques dans le lot. la vergée **.99**

S.v.p. pas de commandes par téléphone. Tissus, rayon 277 au troisième, centre-ville. Aussi Dorval, Rockland et Boulevard



**25% de moins**

### Machines à coudre portatives Baycrest

(723) Modèles automatique et à point zig-zag dans le lot. Une jolie mallette de vinyle accompagne la machine à coudre.

Ord. \$109 à \$269.

**\$82 à \$202**

(724) Meubles pour machines à coudre.

Ord. \$39 à \$199

**\$29 à \$149**

S.V.P. Pas de commandes par téléphone. Machines à coudre, rayon 287, au troisième, centre-ville. Aussi Dorval, Rockland et Boulevard.

# TÉL-ACHAT 842-6261

### Un bon service... notre mot d'ordre à la Baie

Si, dès le premier jour de la vente Jour de la Baie, il advenait que nous manquions d'un article pour lequel nous avons fait de la publicité, nous vous fournirons le plus tôt possible un article identique ou semblable au même bas prix qui aura cours le Jour de la Baie. Qui dit mieux?

la **Baie**  
D'HUDSON  
autrefois Morgau

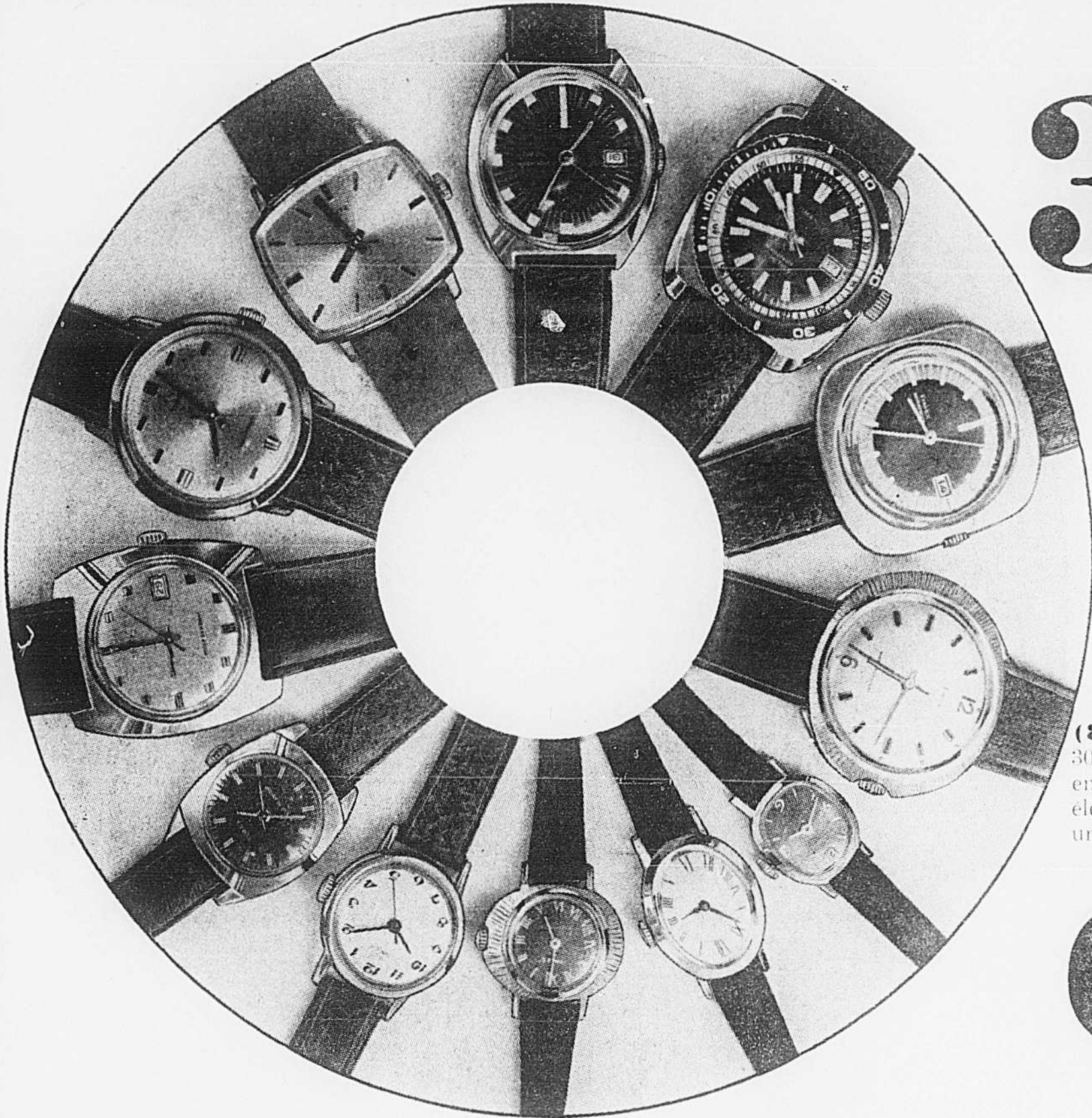

**30% DE MOINS**

**Montres  
Timex**

(801) Toute notre collection de montres Timex est offerte à 30% de réduction. Montres pour dames, pour hommes, et pour enfants. Modèles à remontage main, dateurs, automatiques et électriques dans le lot. Toutes les montres sont garanties pour un an.

Ord. 8.95 à 31.95

**6<sup>26</sup> à 24<sup>46</sup>**

S.V.P. Pas de commandes par téléphone  
Montres, rayon 231, au rez-de-chaussée, centre-ville  
Aussi à Dorval, Rockland et Boulevard.

**40%  
DE  
MOINS**

**Breloques et bracelets  
en or et en argent sterling  
...ainsi que bagues en or**

(802) Ord. 2.50 à \$300

**1.50 à \$180**

S.V.P., pas de commandes par téléphone. Bijoux, rayon 231, au rez-de-chaussée, centre-ville.  
Aussi à Dorval, Rockland et Boulevard.

**Bijoux mode**

(803) Bijoux d'été. Blanc et couleurs diverses. Colliers, boucles d'oreilles et bracelets en métal jaune ou gris dans la collection.

Ord. \$2 à \$4

**1.27 ch. 3/3.59**

S.V.P. Pas de commandes par téléphone  
Bijoux, rayon 231, au rez-de-chaussée, centre-ville  
Aussi à Dorval, Rockland et Boulevard.



**Aubaines extra-spéciales  
Collants fins de marques  
recherchées.**

**Très très bas prix.**

(804) Hanes\*. Tricot uni 15 deniers. Culotte et pointes renforcées. PM 4-11" — 54"; MT 54" — 58"; TXT 7-8" et plus. South Pacific, Barely There, Mayfair, Little Colour. Modèle de confection interrompue.

(805) "Cantalen" Kayser\*. Tricot micro-maille extra-fin. Talons non renforcés, culotte et pointes renforcées. Petite, petite-moyenne, moyenne-élancée, élancée. Tropical Tan, Nearly Nude, Definitely Neutral. Modèle de confection interrompue.

(806) Cameo\* Burlington. Culotte renforcée, talons non renforcés. Pointes et revers indémaillables. Moyenne, élancée. Sunspice, Crystal beige, Vicuna, Burnt Amber. Modèle de confection interrompue.

(807) Cameo Burlington. Culotte et pointes renforcées. Pointes indémaillables. Mêmes tailles et couleurs que l'article précédent. Modèle de confection interrompue.

(808) CanCan\* Twin Pack. Collant sans ligne de démarcation. Tricot uni 20 deniers. Bikini assorti. Tailles: moyenne, élancée, extra-élancée. Cupido, Palma, Coppertone, Alabaster. Modèle de confection interrompue.

Téléphoner à 842-6261. Bas, rayon 225, au rez-de-chaussée, centre-ville. Aussi à Dorval, Rockland, Boulevard et Snowdon.

**97**  
ch.

**12/\$11**

**JOUR BAIE**  
de la

la Saie  
D'HUDSON

autrefois Morgan



# 25% DE MOINS SUR TOUS LES VÊTEMENTS D'ENFANTS

**POUR** nouveaux-nés à 24 mois.  
**POUR** garçonnets de 2 à 18  
**POUR** fillettes de 2 à 14  
**Toutes les chaussures d'enfants**

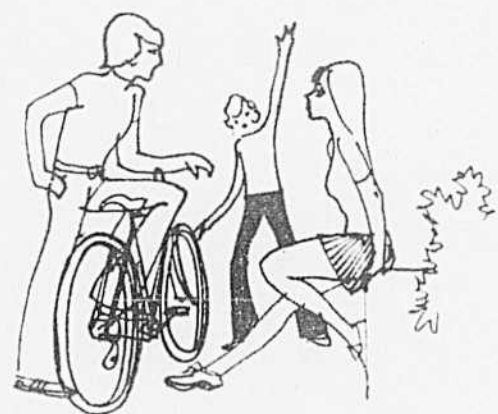

Faites une réserve. Vous économiserez 25% sur tout. Une bonne affaire juste avant les vacances. Faites vos achats aujourd'hui, jeudi et vendredi. Vous aurez le meilleur choix en arrivant de bonne heure.

S.v.p. pas de commandes par téléphone. Centre-ville, Dorval, Rockland, Boulevard et Snowdon (Chaussures et vêtements pour fillettes, tailles 8 à 14, pas à Snowdon)

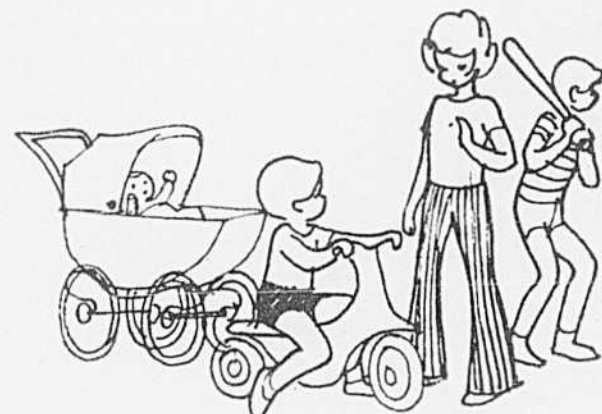

**Aubaines EXTRA du JOUR de la Baie**

# 50% DE MOINS

pour les huit articles ci-dessous. Téléphoner à 842-6261 à moins d'avis contraire.

POUR GARÇONS

POUR FILLES ET GARÇONS

POUR FILLES



**(901) Tee-shirts de jersey pur nylon.** Modèle Wallace Berry. Couleurs au choix: lilas, blanc, marine ou bourgogne. Tailles 8 à 16.  
**Ord. 2.75**

**1.37**

**(902) Pantalon en denim suède.** Pour l'été. Marque canadienne recherchée. Braguette à glissière. Quatre poches plaquées. Marine, bourgogne, gris, bleu poudre, mauve, havane ou vieux rose. Tailles 8 à 16.  
**Ord. 6.98**

**3.49**

(Prière de mentionner le choix d'une deuxième couleur)

Téléphoner à 842-6261. Vêtements de garçons, rayon 437, au troisième, centre-ville. Aussi à Dorval, Rockland, Boulevard et Snowdon



**(904) Chaussures d'entraînement.** En vinyle souple. Semelles de crêpe. Tige confortable, rembourrée. Blanc avec quatre bandes bleues. Pointures 11 à 6.  
**Ord. 86**

**\$3**

Téléphoner à 842-6261. Chaussures d'enfants, rayon 446, au troisième, centre-ville. Aussi à Dorval, Rockland et Boulevard.

**(905) Pantalons en tricot de coton.** Pour petits. Maille double. Braguette avec glissière. Taille élastique. Surpiqures contrastantes. Bleu, vert ou bronze. Tailles 2-3-3x  
**Ord. 83**

**1.50**

Téléphoner à 842-6261. Vêtements d'enfants, rayon 401, au troisième, centre-ville. Aussi à Dorval, Rockland, Boulevard et Snowdon



**Tenues "short" en éponge extensible**

Coton et nylon extensible. Absorbant. Short court à la taille élastique. Corsage "débardeur" assorti. Pourpre, marine ou bourgogne. Aussi à Snowdon.  
**(906) Tailles 4 à 6x. Ord. 81 \$2**

**(907) Tailles 8 à 14. Ord. 85 \$250**

**(908) Tricot de coton.** Col montant avec glissière devant. Manches courtes. Orange, marine, roux, bleu, pourpre ou rouge. Tailles 8-10-12-14. Autres modèles aussi en vente.  
**Ord. 81 \$2**

**(909) Maillots de bain.** Pour nylon extensible. Choix de quatre modèles. A. Une pièce avec jupette. Marine, rose, jaune ou orange. Tailles 7 à 14. B. Deux-pièces simili-une-pièce.

Anneaux à la taille. Jaune, orange ou marine. 7 à 14. C. Deux-pièces avec ornement contrastant. Rouge, marine ou orange. Tailles 4 à 6x ou 7 à 14. D. Deux-pièces avec imitation de lacage devant. Marine, bleu. Tailles 4 à 6x  
**Ord. 83 \$1.50**

**Tailles 7 à 14. Ord. 3.50 \$1.75**

**(910) Pantalons à taille élastique.** En denim de coton. Modèle jeans de coupe évasée. Farneseur marque canadienne. Marine seulement. Tailles 4-6-6x. Plusieurs autres modèles imprimés et de tons unis dans le lot. Aussi à Snowdon.  
**\$1.50**

Téléphoner à 842-6261. Vêtements d'enfants, rayons 413-420, au troisième, centre-ville. Aussi à Dorval, Rockland, Boulevard et Snowdon selon avis

**9 H.A.M. À 9 H P.M.**

**Ils grandissent à vue d'oeil**

Il y a gros à épargner pour toute la maisonnée pendant le Jour de la Baie. Habillez vos enfants. Si ça ne va pas, rappez les vêtements trop petits ou trop grands. On ne fera pas d'histoires à la Baie.

la Baie D'HUDSON

... autrefois Morgan



**Tee-shirts de jersey pour hommes  
Motifs de fantaisie. Manches courtes**

(1001) Pour les amoureux du confort. Très belle collection de cols montants, ras du cou à glissière, polos Beery, encolure arrondie. En jersey lavable à la machine. Sans repassage. Soldes importants du fabricant. Des bleus, jaunes, rouges, bruns et de nombreuses autres couleurs au choix. Rayures et motifs continus. P. M. G. EG.

**3.97** ch.

Commandes par téléphone acceptées selon la taille et la couleur seulement.

**Chemises sport sans repassage pour hommes**

(1002) Coton allié aux fibres polyester. Lavable à la machine. Facile d'entretien. Manches courtes. Choix de façonnés, de rayures et de tons unis. Des bleus, jaunes, rouges, bruns. Tailles P.M.G. EG.

**3.97**

Téléphoner à 842-6261. Chemises sport pour hommes, rayon 350, au rez-de-chaussée, centre-ville. Aussi à Dorval, Rockland, Boulevard et Snowdon.



**Chemises de ville pour hommes  
Deux grandes marques canadiennes**

(1003) Fraîches. Confortables. Agréables à porter. Tissu coton et polyester sans repassage. Tons unis et motifs de fantaisie en des: bleus, ors, écarlate, blanc, marine. Deux marques canadiennes recherchées. Du 14 au 17 1/2.

**3.47**

Téléphoner à 842-6261. Chemises de ville pour hommes, rayon 330, au rez-de-chaussée, centre-ville. Aussi à Dorval, Rockland, Boulevard et Snowdon.

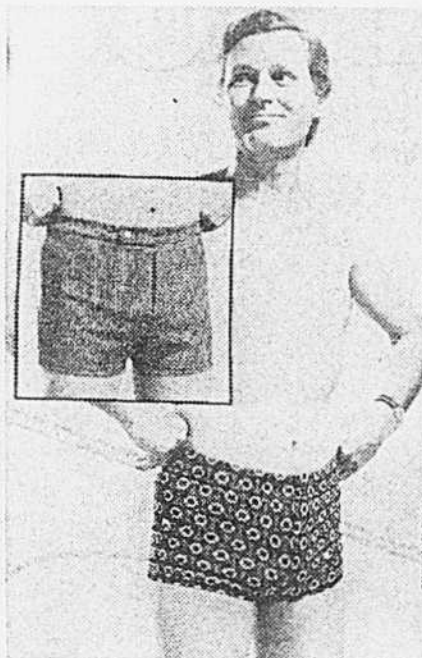

**Aubaine! Caleçons de bain pour hommes**

(1004) Modèles été 1972. Marque canadienne. Caleçons "boxer" à taille élastique, basse. Belle gamme de couleurs. P.M.G. EG. dans le lot.

**3.97**

S.V.P. pas de commandes par téléphone. Maillots de bain pour hommes, rayon 300, au rez-de-chaussée, centre-ville. Aussi à Dorval, Rockland, Boulevard et Snowdon.

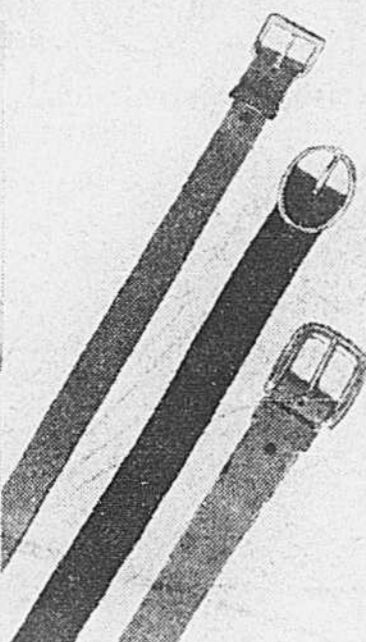

**Ceintures à la mode pour hommes**

(1005) Marque canadienne. Ceintures larges, épaisses d'aspect lourd comme le vent la moule actuelle. Variété de grosses boucles. Couleurs divers en noir, brun, marine, bordeaux, blanc. Tailles 32 à 42 dans le lot.

**3.47**

Téléphoner à 842-6261. Ceintures pour hommes, rayon 350, au rez-de-chaussée, centre-ville. Aussi à Dorval, Rockland, Boulevard et Snowdon.



**Sorties de bain pour hommes**

(1006) Marque canadienne. Coton épaisse lavable à la machine. Ceinture nouée, deux poches. Bleu, vert, bronze, prune, beige. Taille universelle (P.M.G.)

**8.77**

Téléphoner à 842-6261. Articles pour hommes, rayon 502, au rez-de-chaussée, centre-ville. Aussi à Dorval, Rockland, Boulevard et Snowdon.



**Pyjamas courts pour hommes**

(1007) Marque canadienne. Tissu coton polyester sans repassage. Coupe amincissante. Matériaux géométriques, fleurs et continus. Choix de couleurs. P.M.G. EG.

**3.97**

Téléphoner à 842-6261. Articles pour hommes, rayon 362, au rez-de-chaussée, centre-ville. Aussi à Dorval, Rockland, Boulevard et Snowdon.

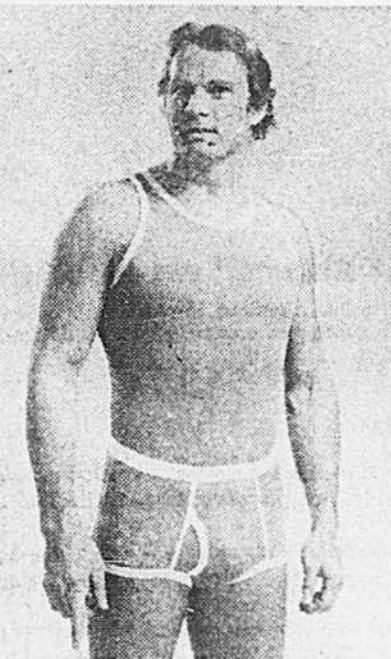

**Lot de sous-vêtements**

(1008) Marque canadienne. Tissu Formfit en coton lavable à la machine. Lot de 3 articles: chemise, caleçon, briefs. P.M.G. EG. - Le paquet.

**2.97**

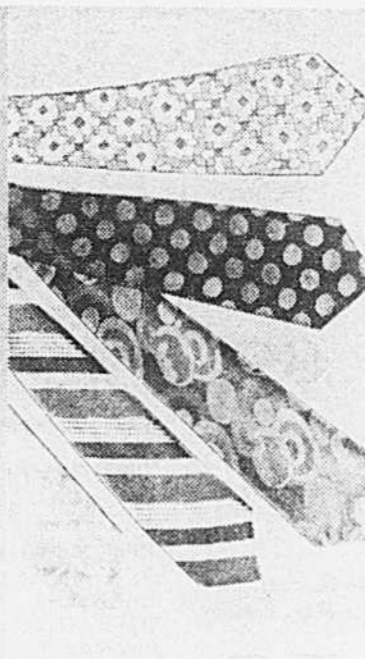

**Cravates à la mode**

(1009) Ravissante collection. Tissu polyester et soie facile à nouer. Assortiment de motifs classiques. À la mode. Aubaines sensationnelles. Ch.

**1.77**

**3 pour 4.97**

S.V.P. pas de commandes par téléphone. Cravates, rayon 310, au rez-de-chaussée, centre-ville. Aussi à Dorval, Rockland, Boulevard et Snowdon.

**JOUR BAIE**  
de la

la Baie  
D'HUDSON  
autrefois Morgan



**Offre exceptionnelle!**  
**Complets d'été**  
**en tissus légers**  
**et de moyenne**  
**épaisseur à très**  
**bas prix**

**\$ 57**

Facilités de paiement sur demande

**2 pour \$107**

(1101) Frais, confortables à porter tout l'été ou pendant les quatre saisons. Confection de Fortrel\* et laine ou 100% laine cardée. Veston à deux boutons. Revers larges. Longue fente au dos. Choix de petits ou grands carreaux, motifs sobres, tissus écossais et tons unis. Brun, bleu, havane, brun chocolat et gris moyen. Stature ordinaire, tailles 36 à 46; courte, 38 à 42; élancée, 40 à 46.  
 \*Marque déposée.

S.V.P. pas de commandes par téléphone. Complets de ville, rayon 301, au rez-de-chaussée, centre-ville. Aussi Dorval, Rockland et Boulevard.



**Veston sport pour hommes**  
 (1102) Tissu propolène et laine vierge. Choix de petits et très grands carreaux et motifs sobres. Tons variés de brun, beige, marine, bleu, havane. Modèle à deux boutons. Revers larges. Fente moyenne au dos. Poches plaquées. Stature ordinaire, tailles 36 à 46; courte 38 à 42; élancée, 40 à 46.  
 Ord. no. **837**

(Hors-photo)  
**Blazer de tricot pour hommes**  
 (1104) Collection La Baie sur un intarsier de grande réputation. Tricot 100% laine. Modèle à deux boutons. Revers larges. Fente moyenne au dos. Matière soignée. Matière élastique. Taille 36 à 46; courte 38 à 42; élancée, 40 à 46.  
 Ord. no. **837**

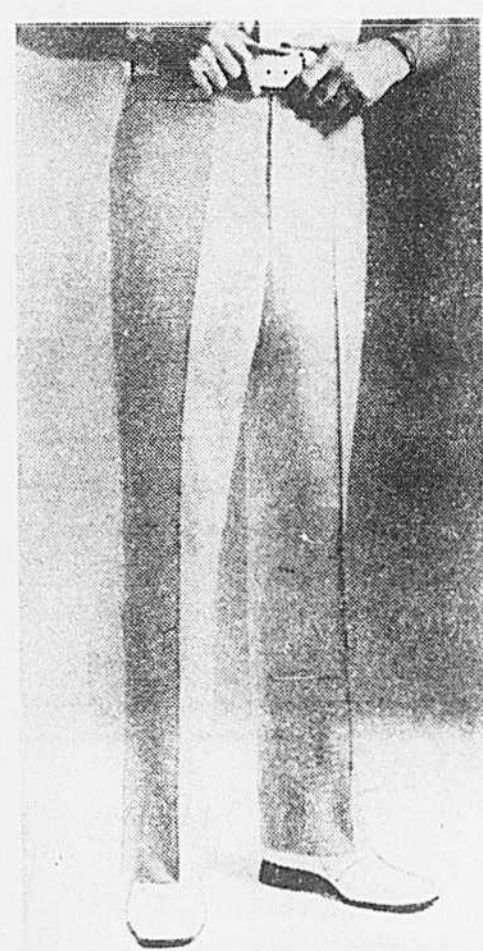

**Pantalon de ville pour hommes et jeunes hommes**

(1104) Achat spécial de Chester Reed. Tissu léger. Sans souci d'entretien. Fortrel\* laine de teintes unies et tricots polyester à motifs de fantaisie. **Modèle A.** Choix des deux tissus. Passants de deux pouces. Poches cavalières. Coupe de ligne évasee. **Modèle B.** Fortrel\* laine seulement. Coupe ample. Poches 1/2. Tons d'été variés. Gris, beige, brun, bleu moyen, marine, vert. Tailles 32 à 44.

**12.77**

S.V.P. pas de commandes par téléphone. Vêtements sport, rayon 310, au rez-de-chaussée, centre-ville. Aussi Dorval, Rockland, Boulevard et Snowdon.

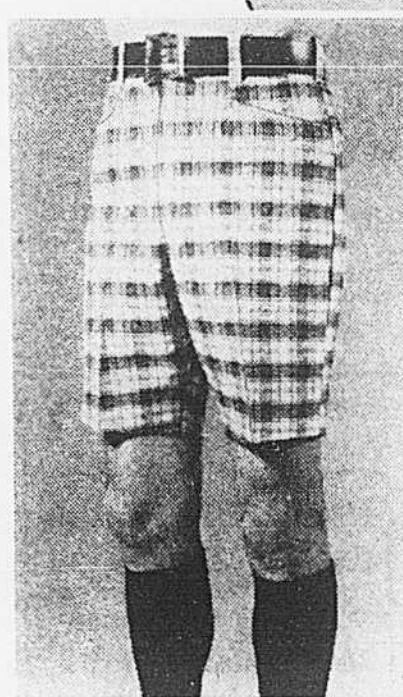

**Short sans repassage pour hommes**

(1105) Fabrication canadienne. 65% Fortrel\* et 35% coton. Ceinture de même tissu. Poches cavalières. Coupe ample. Rayures et carreaux. Tons variés de brun, gris, havane, gris et vert. Tailles 30 à 44.

**5.77**

Téléphoner à 842-6261. Vêtements sport, rayon 314, au rez-de-chaussée, centre-ville. Aussi Dorval, Rockland et Boulevard et Snowdon.

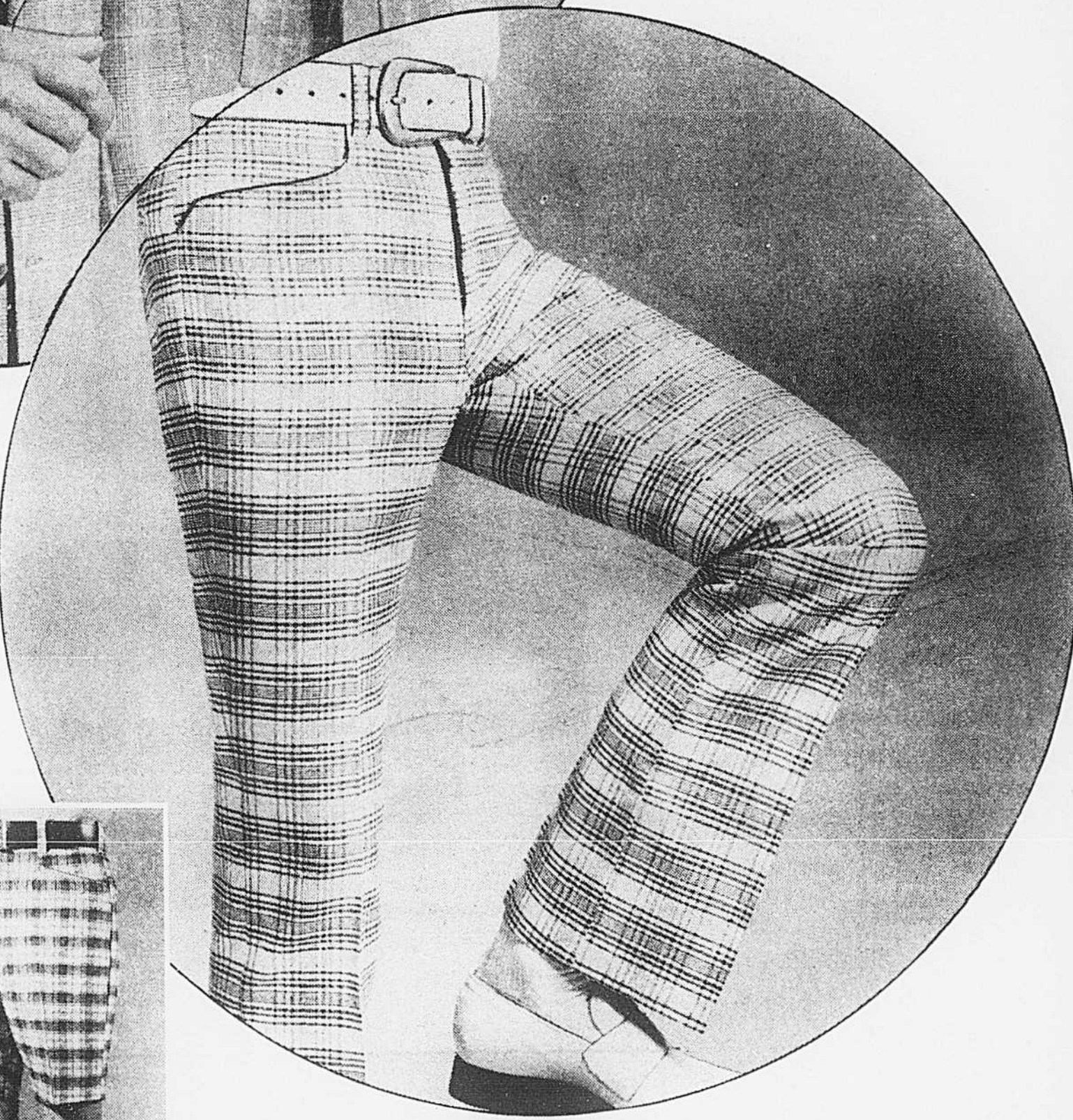

**Pantalon sport Fortrel\* et coton**

(1106) Messieurs, un bon achat à faire. Modèle de marque canadienne. 65% Fortrel\* 35% coton à laver et porter. Poches cavalières. Passants larges pour la ceinture. Ligne évasee. Carreaux sobres et imprimés géométriques. Tons variés de brun, havane, bleu et gris. Tailles 30 à 38; longueurs 29, 30, 32.

**6.77**

\*Marque déposée.

Téléphoner à 842-6261. Vêtements sport, rayon 314, au rez-de-chaussée, centre-ville. Aussi Dorval, Rockland, Boulevard et choix à Snowdon.

**9 H.A.M. À 9 H.P.M.**  
**Jeu**

**Ça tombe bien!**

Monsieur, pendant le jour de La Baie, choisissez les vêtements qui vous plaisent, dans tous les rayons de vêtements pour hommes. Si c'est nécessaire, confiez à nos maîtres-tailleurs le soin de les réparer ou de les modifier. Un service qui tombe bien!

la **Baie**  
 D'HUDSON  
 autrefois Morgar

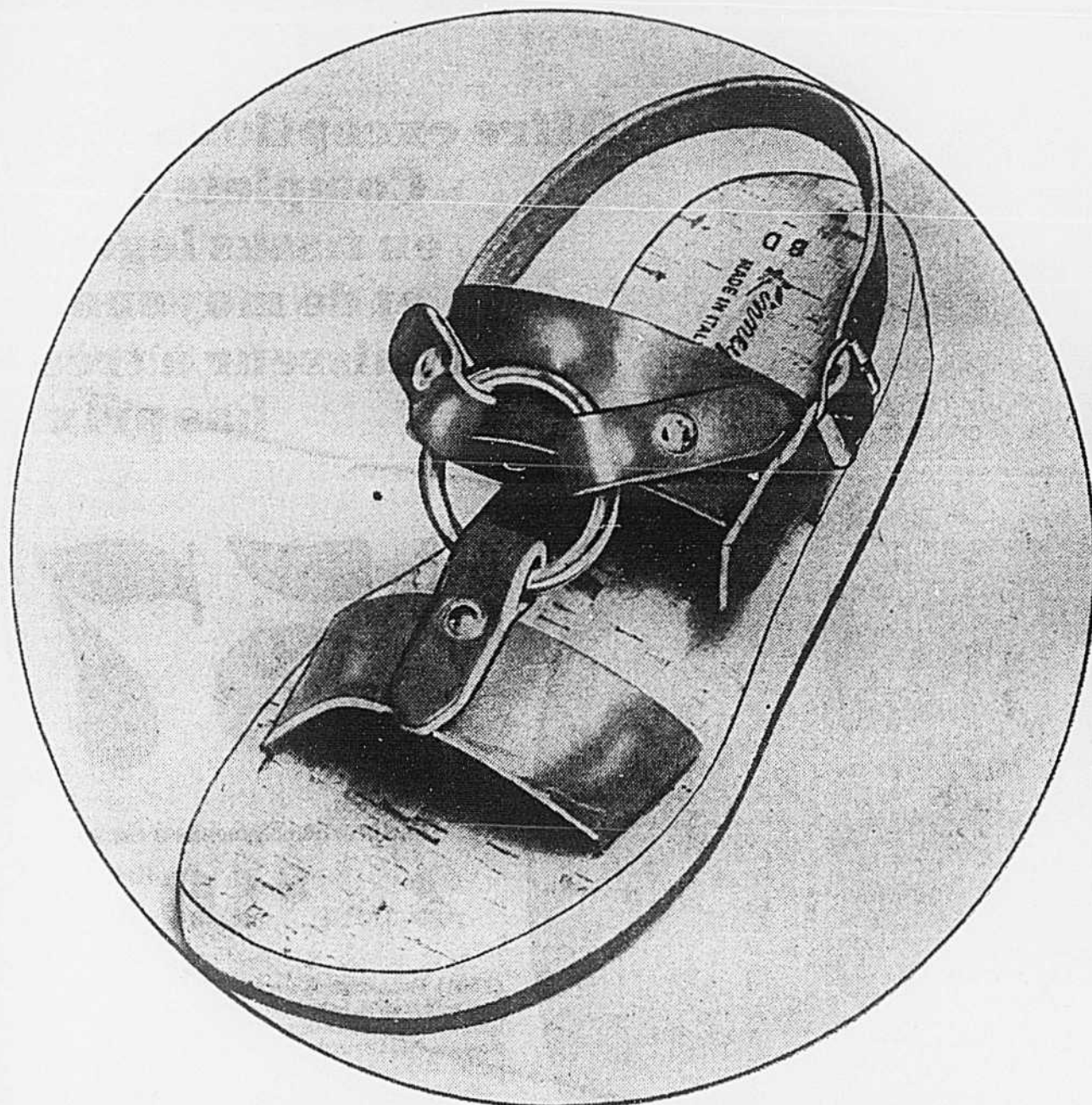

**Sandales de cuir d'Italie pour hommes**

(1201) Fraîches et sport. En cuir ton brun clair. Semelle intérieure en liège. Semelle extérieure de caoutchouc. Pointures 7 à 11. (Pas de mi-pointures).

Téléphoner à 842-6261. Chaussures pour hommes, rayon 368, au rez-de-chaussée, centre-ville. Aussi Dorval, Rockland et Boulevard.

**3.77**



**40% de moins. Valises à côtés souples et sacs pour hommes et femmes**

(1208) Mallettes légères. Recouvertes de tissu enduit de vinyle. Cadre A.B.S. robuste. Renforcé d'aluminium. Ligne profilée "T-Bar". Serrures et garnitures de chrome. Poignées nouvelles, bien en main. Fermeture à glissière de nylon. Doublure de Celanese matelassé, de couleur assortie. Pour femmes — vert, or, beige, rouge. Pour hommes — olive ou bois de bouleau.

Pour hommes		Pour femmes	
A. Mallette 3 complets	28.77	F. Mallette d'avion	17.77
B. Mallette 1 complet	20.77	G. Mallette week-end	18.77
C. Mallette "compagnon"	21.77	H. Mallette pullman 25"	23.77
D. Sac sport	14.77	J. Mallette pullman "outre-mer 28"	28.77
E. Sac d'auto	14.77	K. Sac à vêtements pour l'auto	15.77
		L. Fourre-tout à bandoulière	6.77
		M. Fourre-tout de luxe	14.77

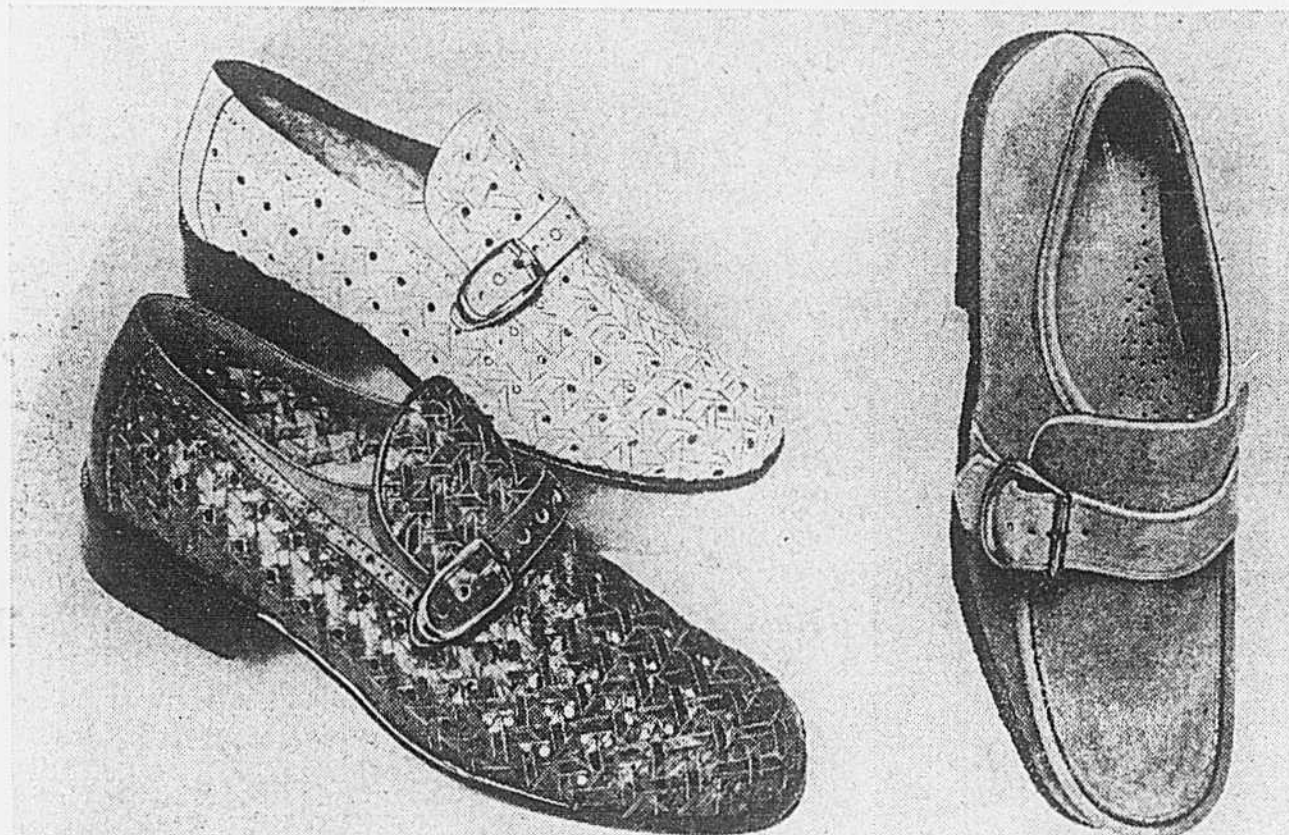

**Chaussures de cuir tressé Slater pour hommes**

(1202) Confortables pour l'été. Empeigne de cuir tressé. Blanc et havane. Semelle extérieure synthétique. Pointures 7 à 11, largeur moyenne.

**14.77**

S.V.P., pas de commandes par téléphone. Chaussures, rayon 368, au rez-de-chaussée, centre-ville. Aussi Dorval, Rockland et Boulevard.

**Solde. Chaussures sport Pedwin**

(1203) Modèles dont la fabrication a été discontinuée. Semelles et talons de crêpe naturel. Suède sable ou brun dans le lot, pointures 6 1/2 à 11, largeur moyenne.

**8.77**



**40% de moins. Mallettes moulées et sacs pour hommes et femmes**

(1209) Tous recouverts de tissu enduit de vinyle. Cadre en aluminium. Serrures robustes. Poignée basculante. Doublure assortie, galons et 2 pochettes amovibles, de couleur assortie. Pour dames — vert, bleu, ivoire, or. Pour hommes — olive ou noir.

Pour femmes		Pour hommes	
A. Mallette pullman 25"	28.77	J. Mallette 2 complets 25"	28.77
B. Mallette week-end 21"	21.77	K. Mallette "Compagnon" 21"	22.77
C. Fourre-tout	7.77	L. Mallette 1 complet 22"	25.77
D. Fourre-tout	9.77	M. Porte-documents 18"	25.77
E. Mallette train 14"	20.77	N. Mallette 4 complets 28"	33.77
F. Mallette "vanity" 18"	21.77		
G. Mallette garde-robe 22"	28.77		
H. Mallette pullman 28"	32.77		

Téléphoner à 842-6261. Valises, rayon 796, au septième, centre-ville. Aussi Dorval, Rockland et Boulevard.

**Sacs d'avion pour hommes et femmes**

(1210) Modèles recouverts de nylon double texture, apprêt caoutchouc. Doublure de plastique épais. Poignée et coins renforcés de cuir de vache de bonne qualité. Crochets pour suspendre. Bleu ou gris avec noir. 1 pochette. A) Longueur 50" pour femmes, pochette. B) Longueur 49" pour hommes. 2 pochettes.

**29.77**

**Mallettes de déménagement et de voyage**

(1211) Structure de contreplaqué robuste. Recouvertes de tissu enduit de vinyle. Solides. Coins et charnières de métal épais. Serrure. Bleu. Dimensions environ:

A	B	C
36" sur 24" sur 17"	36" sur 24" sur 21"	40" sur 28" sur 21"
Ord. 22.50	Ord. 33.50	Ord. 39.95
<b>19.77</b>	<b>25.77</b>	<b>29.77</b>



**Chaussettes pour hommes**  
Une seule pointure pour 10 à 12

(1204) Soquettes sport à semelle coussinée. Laine Kroy et nylon de tons unis. Bleu Wedgewood, or, vert mousse, blanc. la paire .97 **3/2.77**

(1205) Soquettes de ville 100% nylon ou laine Kroy et nylon. Noir, marine, bleu Wedgewood, brun, gris clair, blanc. la paire .97 **3/2.77**

(1206) Chaussette longue 100% nylon ou laine Kroy et nylon. Tricot à cotes. Élastique au revers. Noir, marine, brun, gris fusain, gris moyen. la paire 1.27 **3/3.67**

Téléphoner à 842-6261. Accessoires mode et cadeaux, rayon 336, au rez-de-chaussée, centre-ville. Aussi Dorval, Rockland et Boulevard.

**Chandails pour hommes**

**40% de moins**

Ord. \$10 à \$14

**5.97 à 8.37**

(1207) Très grand choix de modèles et motifs de la saison actuelle. De notre stock de marchandise courante. Variété de couleurs. P.M.G.E.G. dans le lot.

S.V.P., pas de commandes par téléphone. Chandails pour hommes, rayon 344, au rez-de-chaussée, centre-ville. Aussi Dorval, Rockland et Boulevard.

**Restaurants à la Baie**

**Par ici la bonne soupe!**

Gagnez du temps! Soyez attablés à La Soupière avant midi sonnant. Pour profiter d'un rabais sur notre nourriture savoureuse.

**20% de moins à la Soupière**  
Au cinquième, centre-ville

**Cocktails rafraichissants .87**

Prenez un repas à notre restaurant accueillant. Le Regency et dégustez le cocktail de votre choix à prix spécial du Jour de La Baie.

**Salle à manger Regency**  
Au sixième, centre-ville

**Hot dog et Pepsi-Cola .27**

Un goûter en toute vitesse, à prix spécial, au comptoir du Casse-Croûte.

**Aubaine au Casse-Croûte**  
Baymart, niveau du métro, centre-ville.

**Pot-au-feu .77**

Un repas copieux au prix d'un goûter. Boulettes de viande et sauce aux champignons, riz, salade verte, légume, pudding ou jello, thé ou café.

**Offre spéciale du chef à la cafétéria Le Buffet**  
Au septième, centre-ville et Dorval.

**JOUR de la BAIE**



**Autrefois Morgan**

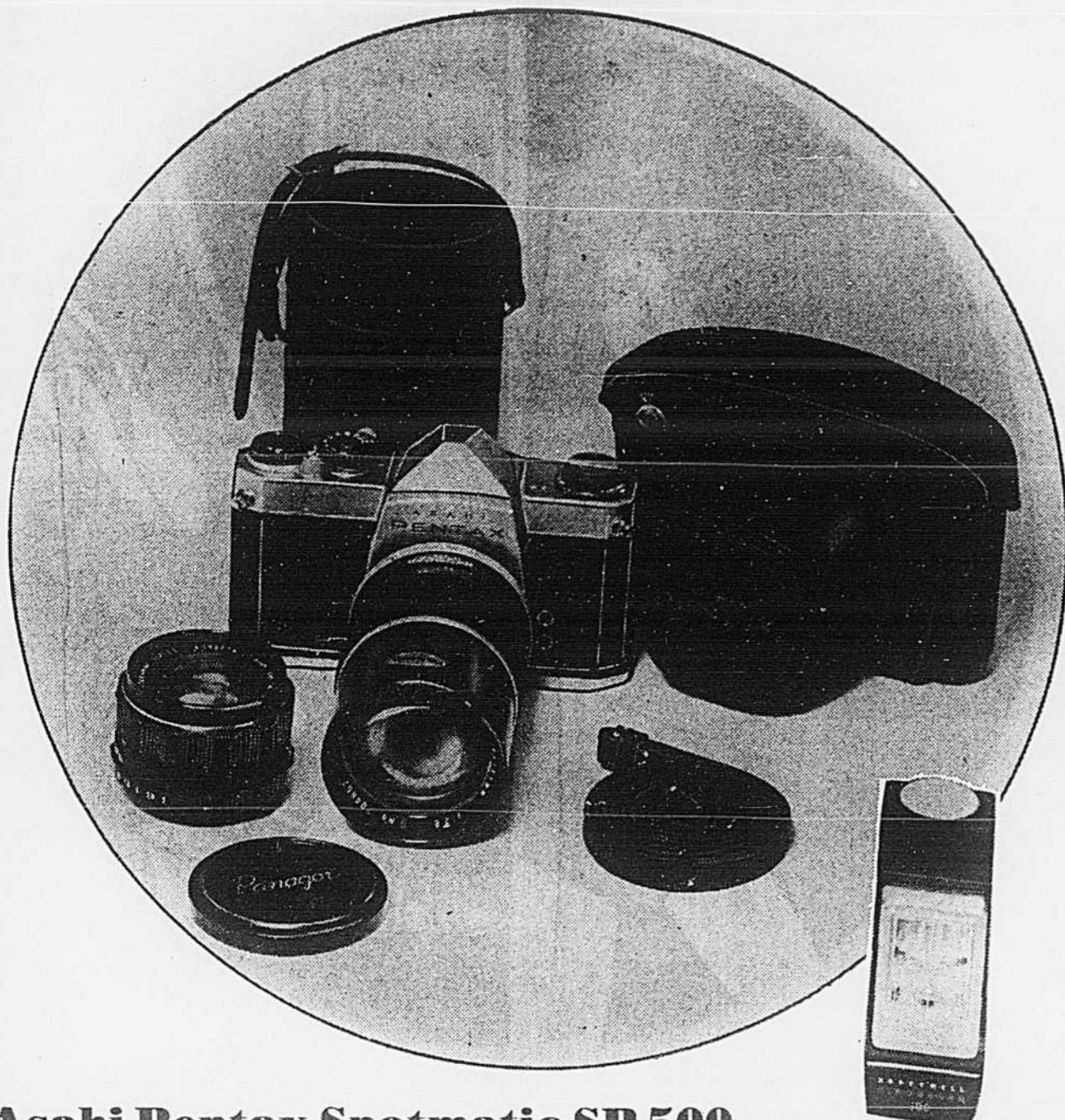

**Asahi Pentax Spotmatic SP 500**

(1301) Un appareil-photo de haute précision. Vitesse d'obturation 1/500 sec. Photomètre d'une grande précision. Objectif Super Takumar F/2.0 55mm. Vendu avec téléobjectif Panagor F/2.8 et flash Strobonar 100.

**\$247**

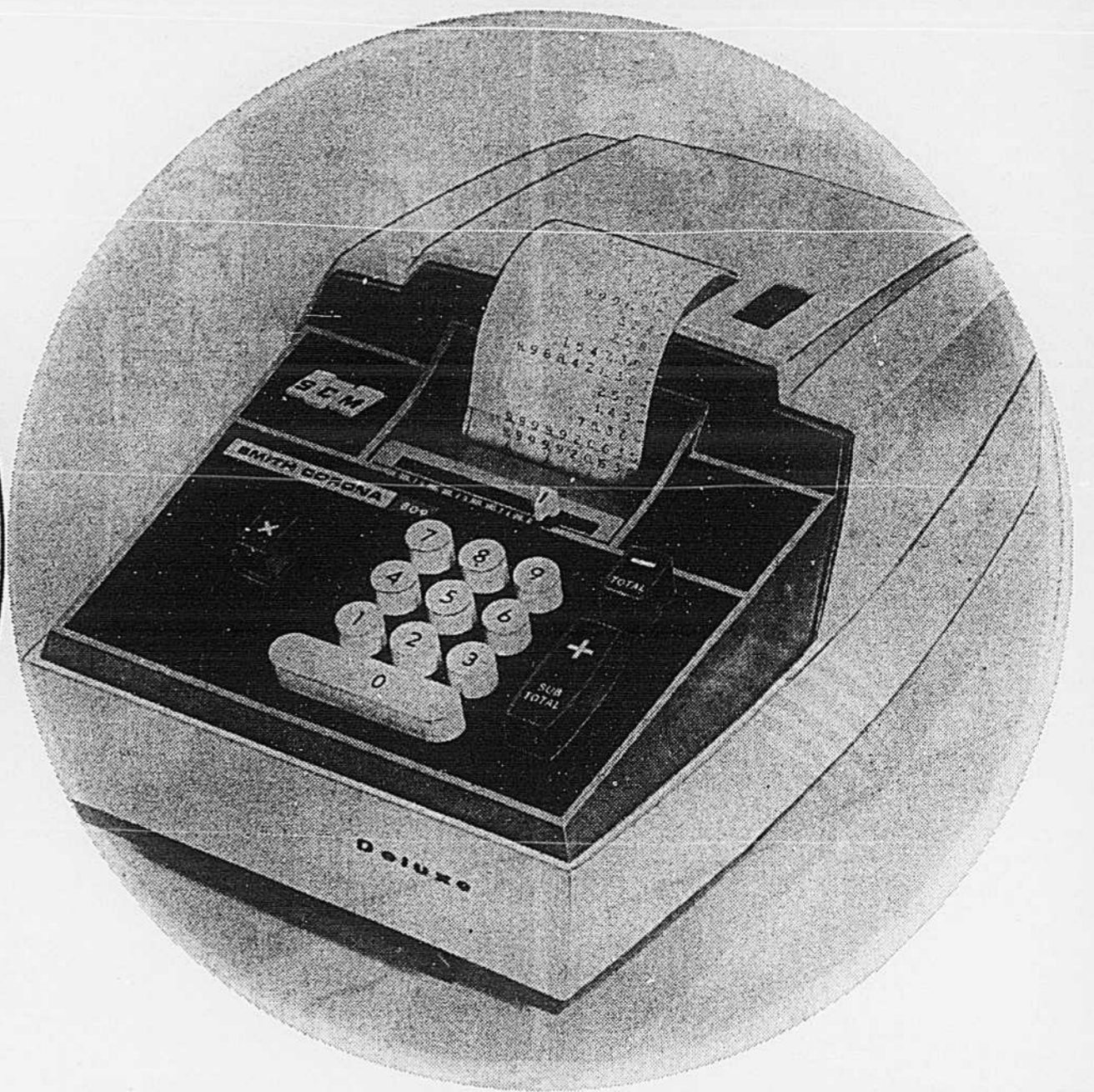

**Machine à calculer électrique S.C.M.**

(1302) Figurematic. Fait toutes les opérations mathématiques. Poignée escamotable. Coffret de transport.

**\$67**

Facilités de paiement sur demande

Téléphoner à 842-6261. Appareils photo et caméras, rayon 714, au rez-de-chaussée, centre-ville. Aussi à Dorval, Rockland et Boulevard.

Facilités de paiement sur demande

Téléphoner à 842-6261. Papeterie, rayon 706, au rez-de-chaussée, centre-ville. Aussi à Dorval, Rockland et Boulevard.

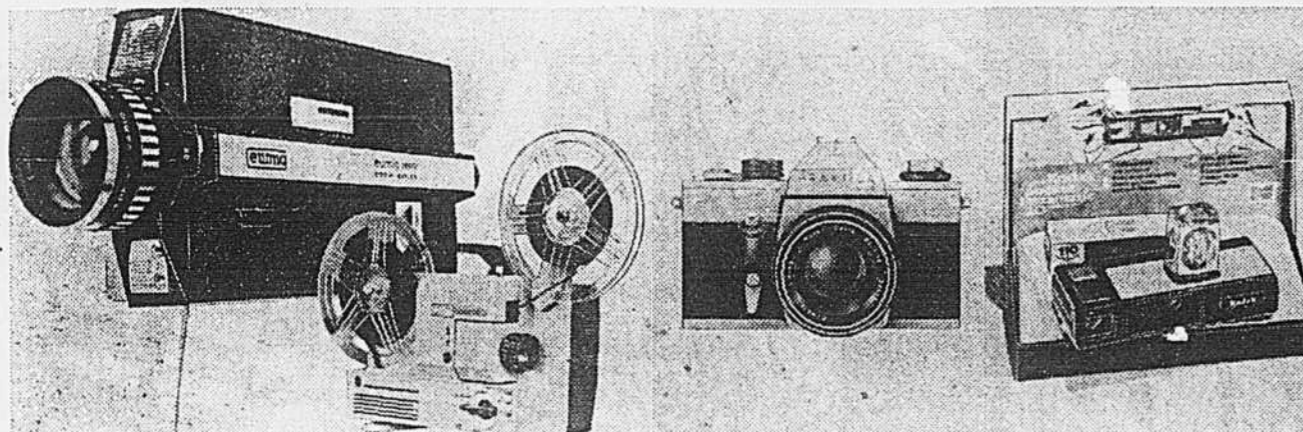

**Caméra reflex Mini Zoom Eumig (1303A)** Objectif f/3.5-28 mm. Mise au point automatique. Visuel reflex. Oculaire dioptrique à 3 réglages. Commande électronique de maintien. Vitesse de marche: 18 IS. Vendue avec dragonne. Oculaire en caoutchouc.

**\$77**

Facilités de paiement sur demande

**Projecteur Dual 8 Eumig 501 (1303B)** Pour projeter des films 8 et super 8 en bobine de 400'. Ralenti. Reprise.

**\$87**

**Caméra et projecteur (1301) Caméra (1303A) et projecteur (1303B)**

**\$157**

Facilités de paiement sur demande

**Appareil-photo Praktica LLC (1305)** Flash électronique 1/25 sec. synchronisé avec l'obturateur. Vitesses d'obturation 1/1000 sec. à 1 sec. Système automatique d'ouverture du diaphragme. Objectif LLC.

**\$147**

On peut y adapter n'importe quel objectif Praktica/Pentax à visser.

Facilités de paiement sur demande

**Mini Instamatic Kodak (1306)** Pour photos couleur de 3 1/2" sur 4 1/2". Objectif f/3.5 à plusieurs réglages. Vitesse de l'obturateur de 1/500 sec. et de 1/2 sec. avec magie de 5 à 10 pi. Comprend l'appareil-photo, le flashe et un film.

**24.77**

Facilités de paiement sur demande



**Machine à calculer Miida MC840**

(1315) Calcule sur 8 colonnes. Fait toutes les opérations mathématiques individuelles ou séquentielles dans n'importe quel ordre. Virgule flottante pour le décalage de la décimale. Indicateur permettant de vérifier et d'éviter la surcharge.

**\$127**

Facilités de paiement sur demande

**Machine à écrire de luxe Corsair. (Hors-photo)**

(1309) Clavier de 84 caractères. Triquet de tabulation. Réglage de la frappe. Margeur rapide. Presse-papier gradiné (amovible). Base stable. Mallette bleue.

**43.77**

Téléphoner à 842-6261. Papeterie, rayon 706, au rez-de-chaussée, centre-ville. Aussi à Dorval, Rockland et Boulevard.

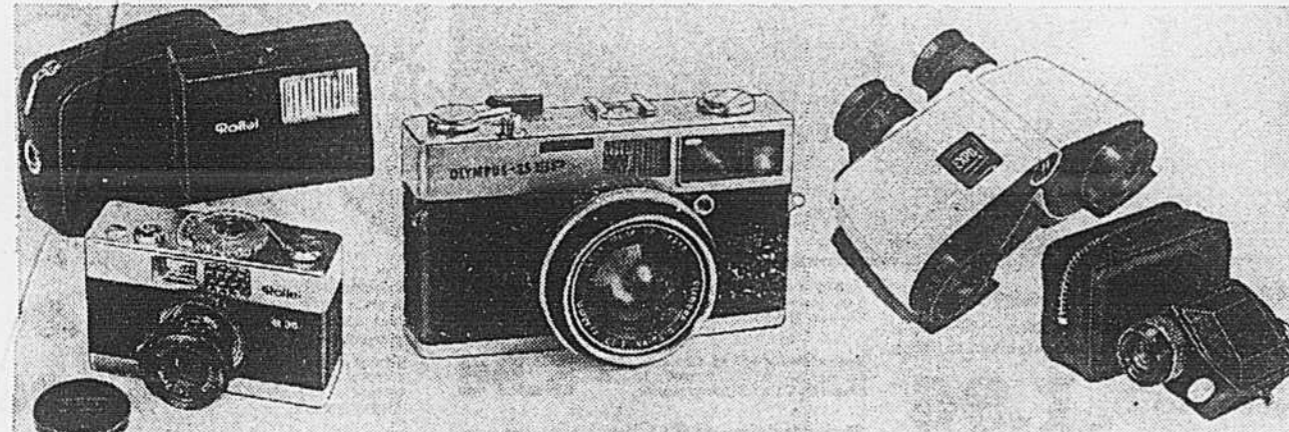

**Appareil-photo 35mm Rollei (1310)** Objectif f/3.5 40mm Carl Zeiss. Vitesses d'obturation 1/30 à 1/500 sec. Sabot de contact et direct. Cellule incorporée réglable de 25 à 1600 ASA. Le flash électronique fonctionne avec une pile Rollei E15B. Étui.

**\$97**

Facilités de paiement sur demande

**Appareil-photo 35SP Olympus (1311)** Objectif G Zuiko F/1.7 42 mm. Cellule Cds Olympus Dual Range. Obturateur programmé de 1/15 à 1/250 sec. Opération manuelle de 1 à 1/500 sec. Commande automatique du flash. Sabot de contact par câble.

**\$97**

Vendu avec flash et étui. Facilités de paiement sur demande

**Jumelles Expo Bushnell (1312)** Grossissement 8 fois. Objectifs 30mm. Anti-chocs. Oeillets et oculaires antichocs. Prismes et optique traitées. Garantie de 1 an.

**\$17**

**Vislonneuse Golfscope (1313)** Grossissement variable de 40 à 300 verres. Peut servir de télescope pour grossir 6 fois. Optique traitée. Vendue avec étui.

**13.77**

Facilités de paiement sur demande



**Machine à écrire Electra 220 (1308)** Portative. Cylindre automatique. Barre d'espacement un espace ou à répétition. Clavier complet de 88 caractères. Cylindre de 12". Réglage pour épaisseur du papier. Echelle transparente de la ligne de frappe. Margeur rapide. Mallette bleue de transport.

**\$197**

Facilités de paiement sur demande

**Machine à écrire Electra 120' (1307)** Clavier complet de 88 caractères. Tabulateur pleine largeur. Echelle transparente de la ligne de frappe. Presse-papier. Cylindre de 12". Mallette de transport. En métal bleu ou gris fusain.

**\$147**

Facilités de paiement sur demande

**Machine à écrire Clipper 70 (1314)** Modèle professionnel à clavier bilingue de 84 caractères. Pour ruban 2 couleurs. Réglage de la frappe. Réglage pour stencil. Margeur rapide. Caractère pica. Mallette de transport.

**\$77**

Facilités de paiement sur demande

Téléphoner à 842-6261. Appareils-photo et caméras, rayon 714, au rez-de-chaussée, centre-ville. Aussi à Dorval, Rockland et Boulevard.

Téléphoner à 842-6261. Papeterie, rayon 706, au rez-de-chaussée, centre-ville. Aussi à Dorval, Rockland et Boulevard.

**Confiserie**

- (1316) **Biscuits Burtons.** Boîte de 3 lb de biscuits secs et de biscuits fourrés à la crème et à la gelée. **1.97**
- (1317) **Guilmauves grillées.** Sac de 12 on. **.47 chae. ou 2.87**
- (1318) **White Heather** importés d'Angleterre. Chocolats fourrés, variés. Sac de 2 lb. **1.77**
- (1319) **Poppycock.** Mélange de maïs soufflé, de pacanes et de noix enrobés de beurre croquant. Boîte de 10 on. **1.17 chae. 2.2.17**
- (1320) **Tranches à l'orange et au citron.** Sac de 2 lb. **.87**
- (1321) **Réglisses de différentes saveurs.** Sac de 2 lb. **.97**

Téléphoner à 842-6261. Bonbons, rayon 729, au rez-de-chaussée, centre-ville. Aussi à Dorval, Rockland et Boulevard.

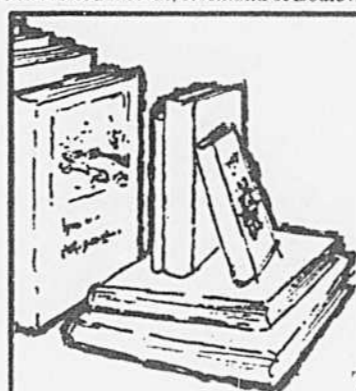

**Livres**

Tous les livres (à l'exception des magazines) sont proposés à

**25% de rabais**

Téléphoner à 844-1515, postes 327 ou 324, pour livres en stock seulement.

Livres, rayons 719 et 954, au septième, centre-ville. Aussi à Dorval, Rockland et Boulevard.

(1302A) Classeur en acier épais, couleur argent ou havane. 13" sur 10" sur 10". **4.77**

(1302B) Comme le précédent. 13" sur 10" sur 5". **3.97**

(1302C) Classeur à l'épreuve du feu. En acier. Serrure à charnière. Gris ou havane. 14" sur 9" sur 4". **8.87**

(1302D) Même que le précédent. 14" sur 9" sur 11". **10.87**

Téléphoner à 842-6261. Papeterie, rayon 706, au rez-de-chaussée, centre-ville. Aussi à Dorval, Rockland et Boulevard.

**9 H.A.M. À 9 H.P.M. Jeudi**

**Un bon service... notre mot d'ordre à la Baie**

Si, dès le premier jour de la vente du Jour de la Baie, il advenait que nous manquions d'un article pour lequel nous avons fait de la publicité, nous vous fournirons le plus tôt possible un article identique ou semblable au même bas prix qui aura cours pendant le Jour de la Baie. Qui dit mieux?

la **Baie** D'HUDSON  
autrefois Morgan



**Costumes de bain**

(1101) Grand choix de modèles. Maillots et deux pièces pour jeunes femmes et tailles junior. Assortiment de couleurs et tailles.

**3.96**

ACSST: Couvre-maillots, frais et confortables. Choix d'imprimés. S.V.P. pas de commandes par téléphone. Vêtements sport pour dames, rayon 806 et vêtements jeunesse, rayon 813, Baymart, centre-ville, niveau du métro. Aussi Dorval, Rockland et Boulevard.

**Peignoirs d'été**

(1102) Variété de modèles coquets. En pondoline de coton sans repassage. A. Glissière devant. Decolleté à ras du cou. Une poche. Imprimés, P.M.G. B. Glissière devant. Avec col. Une poche. Divers imprimés, P.M.G. C. Ligne A. Glissière devant. Deux poches. Imprimés ou tons unis, P.M.G. D. Semblables aux modèles A et B. Divers imprimés, tailles 38 à 44.

**2/4<sup>66</sup> ou 2.46 ch.**

Telephoner à 842-6261. Sous-vêtements et Linéaire de nuit, rayon 820, Baymart, niveau du métro, centre-ville. Aussi Dorval, Rockland et Boulevard.

**Colle-au-corps de toutes sortes**

(1103) A. Dentelle imprimée 100% nylon. Pourpre, or, brun et marine. B. Modèle à une poche, manchettes, fermeture deux boutons. Pressions à la fourche, 100% nylon. Noir, marine, rouge, jaune, pourpre, brun, orange brûlé ou blanc, P.M.G. C. Empiècement devant, 2 rabats, Manchettes, fermeture 2 boutons. Pressions à la fourche, 100% nylon. Marine, rouge, jaune, pourpre, brun, orange brûlé ou blanc, P.M.G.

**3.96**

Telephoner à 842-6261. Accessoires mode, rayon 829, Baymart, niveau du métro, centre-ville. Aussi Dorval, Rockland et Boulevard.

**Sandales pour adolescentes et dames**

(1104) Divers modèles pour l'été. Matières diverses. Talons de différentes hauteurs. Pointures 5 à 9. Blanc, beige, turquoise, rouge, miel, bleu ou havane.

**2.96**

S.V.P. Pas de commandes par téléphone. Chaussures pour dames, rayon 841, Baymart, niveau du métro, centre-ville. Aussi Dorval, Rockland et Boulevard.



**Robes de coupe droite**

(1105) Grande variété de modèles pour toutes tailles. Robes droites et sans manches. Colonne, collette, collier, collier de perles et Arrière ouverte. Taille 38 à 44. P.M.G.

**5.96**

S.V.P. Pas de commandes par téléphone. Matériau de commande rayon 806, Baymart, niveau du métro, centre-ville. Aussi Dorval, Rockland et Boulevard.

**Vente de collants**

(1106) Première qualité. Taille universelle. 90 à 100 deniers. A. Laine, nylon, coton. Jambe traitée. Colonne, collette, collier, collier de perles et Arrière ouverte. Taille 38 à 44. P.M.G. B. Coton et mélange de la laine. Coton. Deux rabats, basque, col, collier de perles.

**.36**

Service de commandes de 12 unités par lot. Téléphone à 842-6261. Accessoires mode, rayon 829, Baymart, niveau du métro, centre-ville. Aussi Dorval, Rockland et Boulevard.

**"Kertas" indiens**

(1107) Longues robes pakistanaïses. Modèle sans col. Manches longues. 100% coton. Assortiment d'imprimés et teintures unies. P.M.G.

**3.66**

Telephoner à 842-6261. Sous-vêtements et Linéaire de nuit, rayon 820, Baymart, niveau du métro, centre-ville. Aussi Dorval, Rockland et Boulevard.

**Chemises de nuit longues**

(1108) Modèle sans manches. Encolure carrée, sans col et à la polaire. Sans coutures. Les manches à machine. Nouveaux tons unis. Garment de nuit pour dames. P.M.G.

**1.96**

Telephoner à 842-6261. Accessoires mode, rayon 829, Baymart, niveau du métro, centre-ville. Aussi Dorval, Rockland et Boulevard.

**Tuniques de guingo, (1109)**

Manches courtes ou longues. Choix d'imprimés.

**4.96**

Service de commandes de 12 unités par lot. Téléphone à 842-6261. Accessoires mode, rayon 829, Baymart, niveau du métro, centre-ville. Aussi Dorval, Rockland et Boulevard.

**Pantalons, (1110)**

Choix de tons unis. Taille universelle. Choix d'imprimés.

**5.96**

**Shorts de denim, (1111)**

Choix de tons unis. Taille universelle. Choix d'imprimés.

**1.96**

**Corsets divers, (1112)**

Coupe droite et sans bretelles. Deux épines. Manches courtes ou longues. Choix d'imprimés.

**1.96**

**Shorts, (1113)**

Toutes sortes. Coupe de tissu unique. 100% polyester. Fermeture, cordon, tract, draine, maille ou torsion. Tons unis, 8 à 16.

**2.96**

**Pantalons fermes, (1114)**

Choix de tons unis. Taille universelle. Choix d'imprimés.

**6.46**

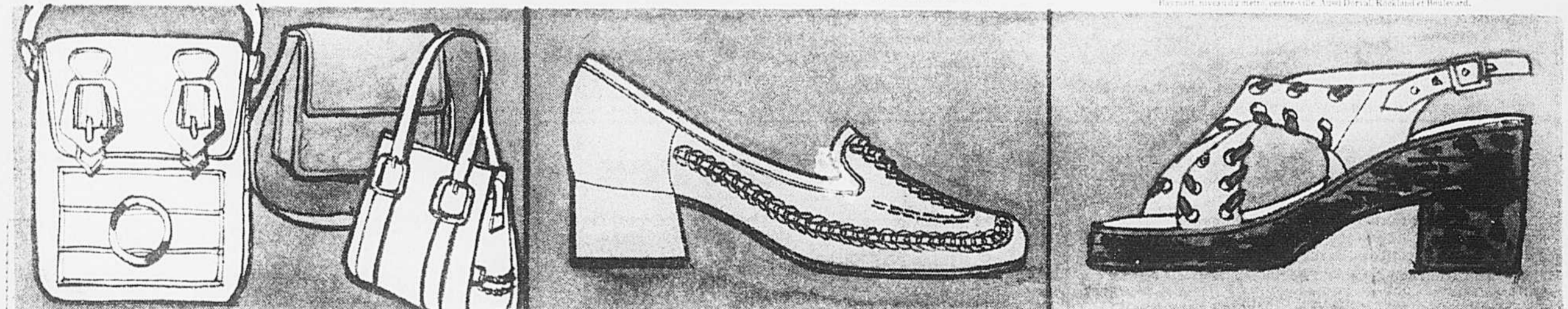

**Sacs à main pour dames**

(1115) A. Deux poignées. Glissière sur le dessus; 2 glissières à l'intérieur. En vinyle. Blanc ou ivoire. B. Sacs à bandoulières. En vinyle. Fermeture à rabat. 2 boucles. Blanc ou ivoire. C. Sacs à bandoulières. Fermeture à rabat. En polyuréthane. Blanc ou ivoire.

**3.66**

Telephoner à 842-6261. Accessoires mode, rayon 829, Baymart, niveau du métro, centre-ville. Aussi Dorval, Rockland et Boulevard.

**ESCARPINS TRESSÉS**

(1118) Légers, frais, confortables. Escarpins pour femmes et adolescentes. Empiècement de cuir souple. Coussinage au talon. Semelles de cuir. Blanc ou havane. Pointures 5 à 10, mi-pointures comprises. Carres en acétate ornée (1119) 27 sur 27. Grand choix de couleurs opposées, y compris les imprimés exotiques et à l'indien.

**7.66**

Telephoner à 842-6261. Accessoires mode, rayon 829, Baymart, niveau du métro, centre-ville. Aussi Dorval, Rockland et Boulevard.

**Sandales de cuir d'Italie**

(1120) Modèles en demande. Semelles et garniture en "bark-urethane", 1" d'épaisseur. Empiècement et garniture de cuir. Talons 1 1/2. Blanc ou brun. Pointures 5 à 11.

**7.66**

Telephoner à 842-6261, tant que les quantités dureront. Chaussures "Petit budget" pour dames, rayon 835, Baymart, niveau du métro, centre-ville. Aussi Dorval, Rockland et Boulevard.



... autrefois le Bon Marché Morgan



autrefois Morgan

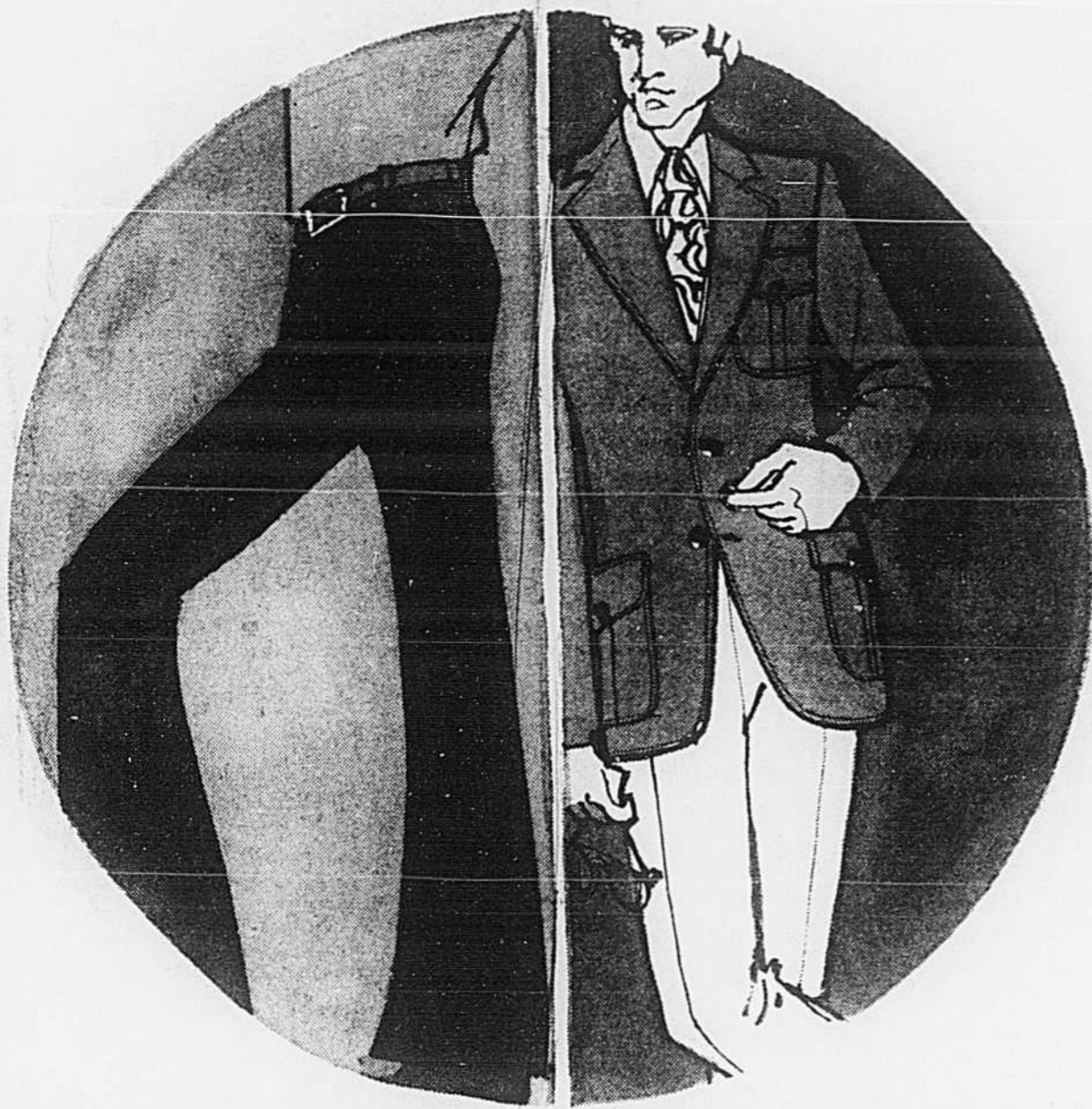

**Pantalon en tricot double**  
 (1501) Pour hommes. Tricot double de polyester. Lavable à la machine. Pas de repassage. Taille en place. Jambes légèrement évasées. Larges passants de ceinture. Couleurs unies: marine, brun, vert, beige ou or. Tailles 30 à 38. Jambes 31, 32 ou 33.

**9.66**

**Veston sport en tricot double**  
 (1505) Pour hommes. Tricot double de polyester infroissable. Devant droit. 2 boutons. 3 poches. Larges revers. Longue fente centrale. Motifs modernes. Marine, brun, vin ou gris. Tailles: ordinaire 36 à 46; courte et élancée 38 à 44.

**26.66**



**Aubaine! Mobilier 7 pièces pour patio**

(1504) Comprend: \* Un parasol inclinable pour donner de l'ombre à tous les moments de la journée. Dessus vert lime. Dessous à fleurs de couleurs assorties. Frange blanche. \* Une table de 32" à finition émail cuit. \* Une nappe assortie au parasol. \* Deux fauteuils 5 sangles sur 6. \* Deux molletons assortis.

**\$46**

V.v.p. pas de commandes par téléphone. Vêtements pour hommes, rayon 847, Baymart, niveau métro, centre-ville. Aussi à Dorval, Rockland et Boulevard.

Téléphoner à 842-6261. Articles d'ameublement à prix modiques, rayon 893, — Baymart, niveau métro, centre-ville. Aussi à Dorval, Rockland et Boulevard.

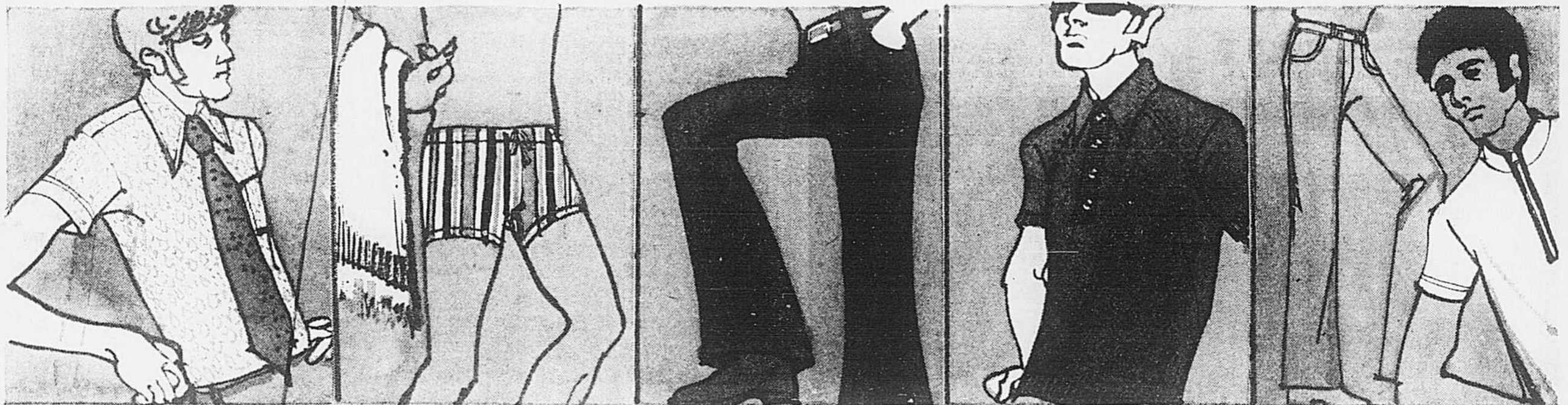

**Chemise de ville**  
 (1506) Pour hommes. 65% polyester 35% coton sans roassage. Col à pointes longues. Manches courtes. Bleu, beige, saumon ou lilas. Couleurs unies ou motifs tonarisés. Tailles 14 à 17.

**2.66**

**Maillot de bain**  
 (1508) Modèle à taille basse ou en place. Pour hommes et jeunes gens. Nylon ou nylon alié. Tailles P.M.G.T.G. 18 v.p. pas de commandes par téléphone.

**2.66**

**Jeans dernier cri**  
 (1507) En coton denim bleu. Taille basse. Jambes ourlées. Tailles 28 à 36.

**4.96**

**T-Shirt pour hommes**  
 (1509) En acrylique. Brun, bleu, jaune, beige, rouge, marine et nombreuses autres couleurs. Rayures, motifs ou couleurs unies. Tailles P.M.G.T.G.

**2.66**

(1502) T-shirt pour garçon. A) Entouré à ras du cou. Manches courtes. 84% coton et 16% Rayon. Lila garniture pourpre ou garniture beige ou blanc garniture marine. B) Glissière et col moiré. Manches unies. Garniture à rayures. Couleurs unies. Or brun lila pourpre ou haute marine. L. 18 à 20.

**1.96**

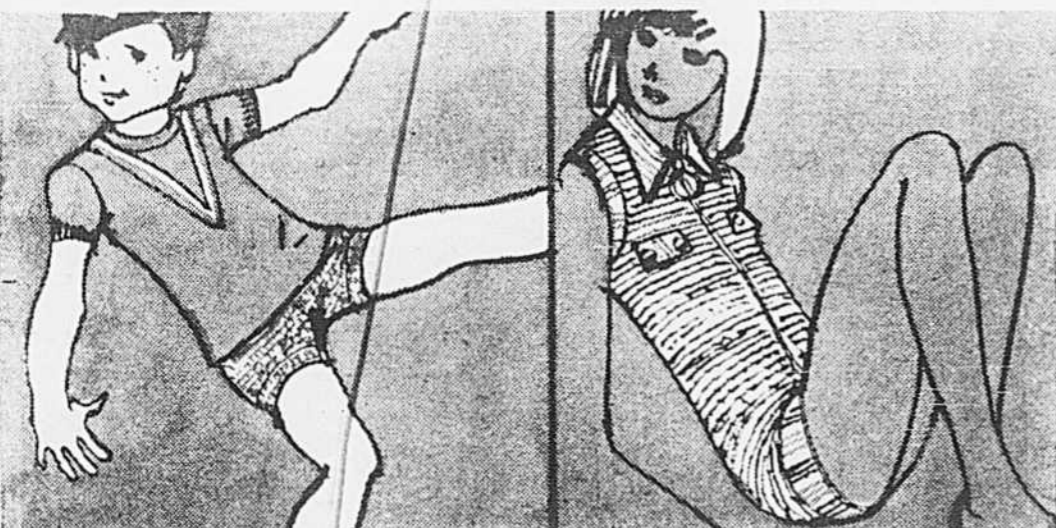

**Tee-shirts pour garçons**  
 (1515) En nylon. Encolure à ras du cou. Manches longues. Motif d'empieusement levant. Or, vert ou bleu pâle. Tailles 4 à 8.

**.66**

**Combishorts pour fillettes**  
 (1510) 50% coton et 50% nylon-éponge extensible. Il respect denim. Glissière devant. Sans manches. Garnitures contrastantes. Marine ou turquoise. Tailles 4 à 6.

**1.86**

**2.16**

**25% de rabais**  
 sur tout le stock ordinaire  
 dans les rayons pour enfants au Baymart.  
 Centre-ville, Dorval, Rockland et Boulevard.

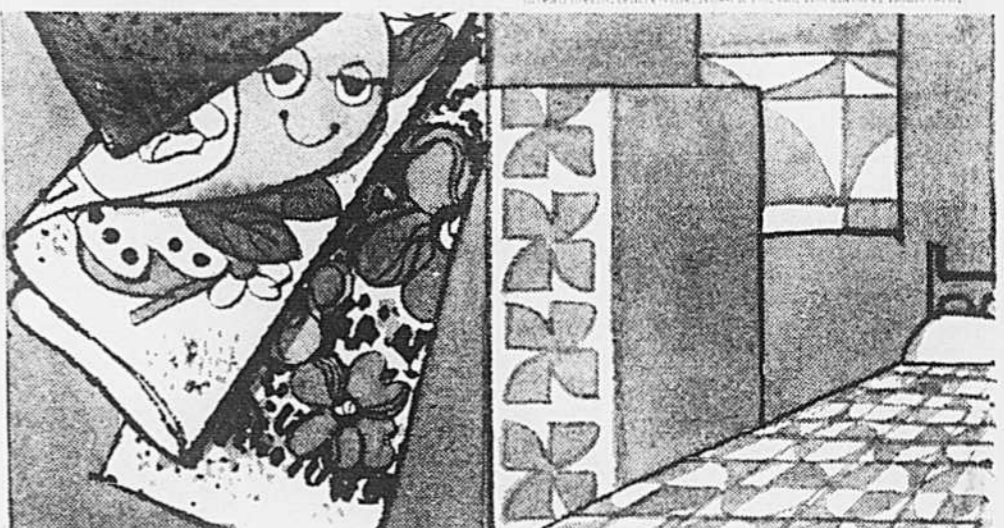

**Draps de plage**  
 (1514) Légères imperfections n'affectant ni l'apparence ni la durabilité. Coton-éponge aux imprimés modernes. Environ 34" sur 54"

**1.86**

**Draps "Ventura" de Wabasso. Imperfaits. 50% polyester, 50% coton, sans repassage. Couleurs unies ou dessins géométriques. Lilas, mandarine ou cerise.**

**3.96**

**1.16**

**1.16**

**2.96**

**Socquettes sport**  
 (1520) Imperfaites. Extensibles. Pour hommes. Blanc, marine, beige, bleu, rouge, vert et autres couleurs. Taille universelle 10 à 12.

**.66**

**Trois caleçons**  
 (1521) En coton pigné. Pour hommes. Ceinture et tour de jambe élastiques. Blanc. Tailles P.M.G.

**3/2.36**

**Souliers sport en cuir**  
 (1523) Importés d'Espagne. Pour hommes. Modèle en cuir tressé ou troué. Semelle unipiece. Mocassin ou soulier lacé. Blanc ou havane. Pointures 6 à 12 dans le lot.

**5.66**

Téléphoner à 842-6261, jusqu'à épuisement du stock. Souliers pour hommes, rayon 862, Baymart, niveau métro, centre-ville. Aussi à Dorval, Rockland et Boulevard.

**Short en nylon denim**  
 (1524) Pour filles et garçons. Plis à surpiques. Modèle à enfiler. Marine, brun ou lilas. Tailles 4 à 6x.

**.86**

**Maillot de bain**  
 (1525) Pour garçons. Nylon extensible. Jambes courtes. Couleurs unies. Garniture contrastante. Ou rayures, marine, rouges ou or. Tailles 8 à 16.

**1.36**

**Maillot extensible**  
 (1526) Pour garçons. Nylon. Couleurs unies. Garnitures contrastantes. Bleu, marine ou rouge. Tailles 4 à 6x.

**.86**

**Serviettes imparfaites**  
 (1527) Choix de couleurs unies, de jacquards et d'imprimés. Serviette de bain

**1.36**

**2/.86**

**Tablettes de chocolat**  
 (1528) Marques réputées dont Oh Henry, Cherry Blossom, Caramel Rolls, Crispy Crunch, Malted Milk et Jersey Milk. Commandes téléphoniques acceptées pour 12 tablettes ou plus d'une seule marque.

**12/.96**



**Le magasin des bas prix! Niveau métro, centre-ville**



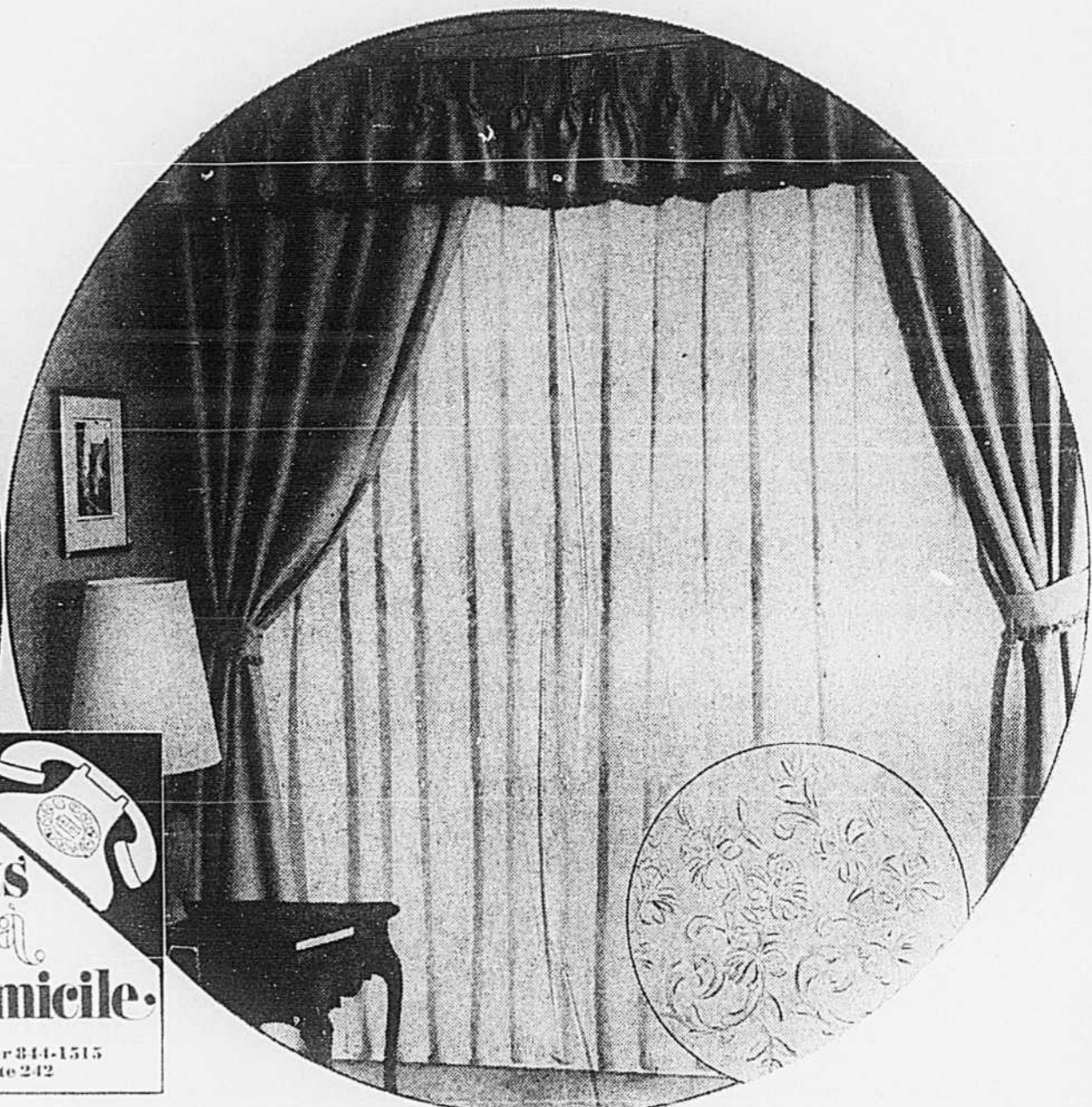

**Achats à domicile.**  
Composer 844-1515 poste 242

**Moquette de nylon hautes mèches**

(1601) Pratique. Résistant à l'usure. D'entretien facile. Vaste choix de coloris décoratifs. Nos trois points de vente exceptionnels: moquette, pose et garantie de protection. Légers frais supplémentaires pour la pose dans les escaliers et les salles de bains.

**7.77** la v.c.  
pose comprise

**Moquette de nylon longues mèches**

(1602) Gamme étendue de coloris. Nos trois points de vente compris comme l'article précédent.

**14.77** la v.c.  
pose comprise

**Moquette Candleglow mèche peluche**

(1603) Belle variété de couleurs décoratives. Le prix comprend les trois points de vente la Baie comme les moquettes précédentes.

**15.77** la v.c.  
pose comprise

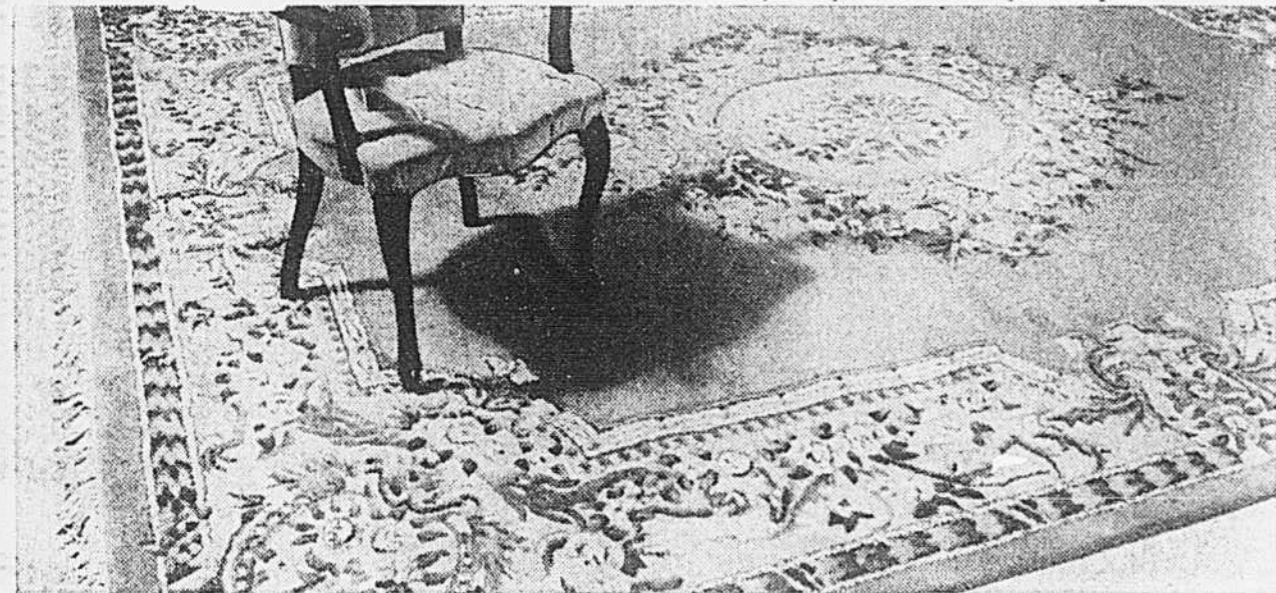

**Tapis indiens Malabar tissés-main**

(1604) Prestigieux tapis pure laine vierge tissés par des artisans indiens. Très jolis motifs genre Aubusson, sculptés à la main. Choix et couleurs de bon goût.

Environ 7' sur 9' Ord. \$250  
9' sur 12' Ord. \$398  
10' sur 14' Ord. \$498  
**\$197 \$297 \$397**

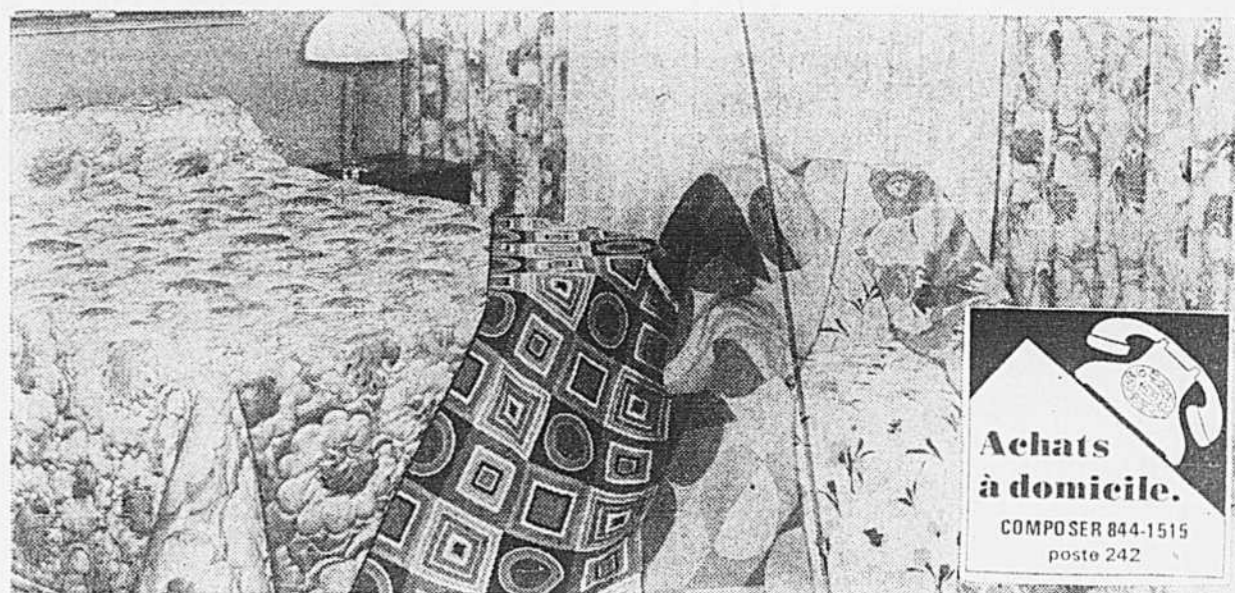

**Tentures et housses sur mesure. Confection gratuite.**

Tentures (1608) Choix de tous les tissus en stock. 4.18 la verge et plus, échantillons. Panneaux classiques, tête à plis pincés. Larges ourlets. Livrés avec crochets. Légers frais supplémentaires pour tentures plus courtes de 63" et demandant moins de 6 verges de tissu.

EXEMPLES:					
	4.18	5.98	6.98		
	la verge	la verge	la verge		
Couvrant	Ord.	Vente	Ord.	Vente	Ord.
48" x 59"	54.38	26.88	43.38	35.88	43.88
56" x 85"	68.76	33.76	62.76	71.76	81.76
110" x 85"	103.14	89.64	130.14	107.64	145.64

Housses (1609) Confection gratuite. Choix de tous les tissus en stock à 4.18 la verge et plus, échantillons compris. Housses taillées et ajustées à domicile, pour meubles standards allant jusqu'à 80" de longueur et 20" de hauteur. Canapé 3 coussins demandant un minimum de 14 verges. Cassoupe demandant un minimum de 12 verges. Fauteuil demandant un minimum de 7 verges.

EXEMPLES:					
	4.18	5.98	6.98		
	la verge	la verge	la verge		
Canapé	Ord.	Vente	Ord.	Vente	Ord.
3 coussins	192.72	62.72	123.72	84.72	107.72
Cassoupe	91.36	54.26	109.36	71.26	121.36
Fauteuil	67.36	31.36	67.36	11.86	74.86

\*\*Frais de déplacement exigés, en dehors des limites de la ville de Montréal.

**Achats à domicile.**  
COMPOSER 844-1515 poste 242

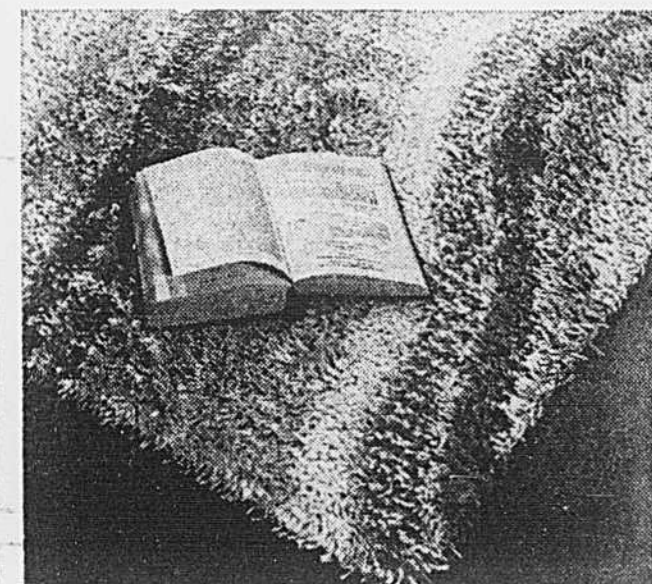

**Tapis Ege Rya**

(1605) Texture hautes mèches. Dessins abstraits modernes. Fais au Danemark. Choix de couleurs décoratives.

2' sur 5' 27.77 9' sur 12' 167.77

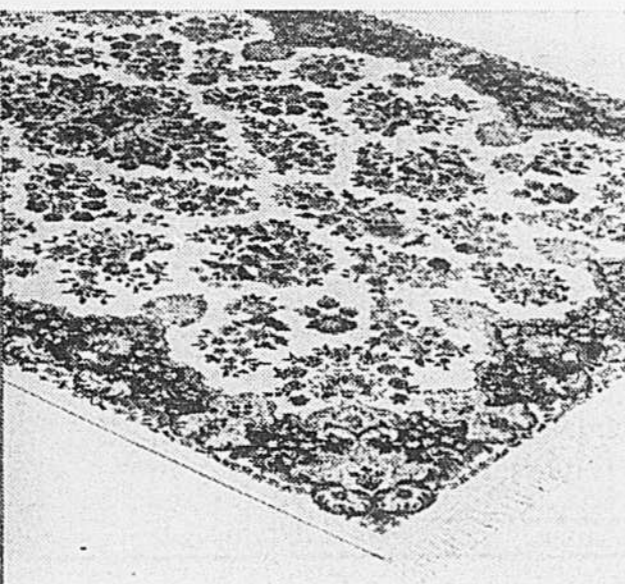

**Tapis Kamar**

(1606) Elegants tapis pure laine vierge, venant directement de France. Motifs inspirés des tapis orientaux. Ivoire, rouge ou bleu.

2' sur 4' 11.77 3' sur 5' 19.77 6' sur 9' 77.77 9' sur 12' 157.77

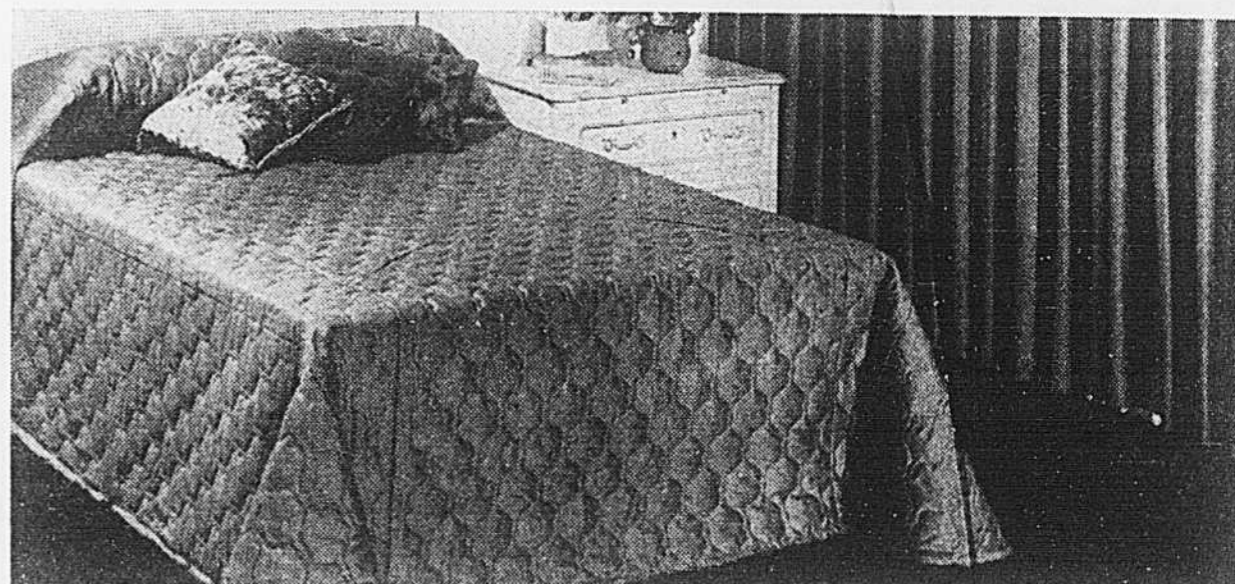

**Couvre-lits en satin façon antique**

(1610) Choisissez le votre à ces bas prix. Modèle jeté matelassé. Garni de Fortrel® 2 oz. Envers de coton blanc et garniture cordonnet. Or ou vert.

Pour lit jumeau 80" sur 108" Ord. \$45 **29.77**  
Pour lit deux places 94" sur 108" Ord. \$50 **34.77**  
Pour lit Queen 100" sur 119" Ord. \$60 **41.77**  
Pour lit King 20" sur 113" Ord. \$70 **48.77**

Aussi (1610) B. Satin façon antique à la verge, 54" de largeur ..... **2.97** la verge  
\*Marque déposée

Téléphoner à 842-6261. Couvre-sols, rayon 553, au cinquième, centre-ville. Aussi à Dorval et Rockland

**DU NOUVEAU PRESTO** avec un compte la Baie

**Livraison du Jour de la Baie**

Nous livrons tous vos super achats à votre porte. Mais accordez-nous quelques jours de plus pour la livraison car la grande vente du Jour de la Baie n'est pas une vente comme les autres.

la Baie D'HUDSON  
autrefois Morgan



# Choisissez le style qui vous convient et épargnez gros!



## Salon de style "Provincial français"

(1701) Grande esthétique. Canapé et fauteuil à dossiers capitonnés. Coussins poly-Dacron. Accoudoirs rehaussés de bois apparent, pieds de biche. Brocatelle rayonne viscosse, Émeraude, or "nugget" ou bleu de Perse.  
Causeuse assortie \$137

# \$347

chaque salon

## Salon de style traditionnel

(1702) Canapé et fauteuil assortis avec dossiers semi-attendants et garnis de mousse. Coussins de sièges réversibles. Rebords avant faisant ressort. Dossiers à ressorts "no-sag" épousant la forme du dos, semi-ailettes. Tissu fleuri pur nylon traité Scotchguard\*. Tons de: melon, bleu ou or.  
Causeuse assortie \$137

Facilités de paiement sur demande

## Tables d'appoint de style "Provincial français"

Structure robuste. Pieds de pèche, rebords en volutes. Plateaux en cerisier fini bois fruitier. Traitement Duradeil\* de grande résistance aux taches et aux éraflures.

(1703) Table basse (cocktail) **\$87**

(1704) Table commode 27" sur 22" sur 21" **\$87**

(1705) Table d'appoint 27" sur 27" sur 21" **\$77**

(1706) Table ronde "tamboeur" Diamètre 25" sur 22" **\$117**

## Tables d'appoint de style espagnol par Hespler

Bien structurées. Solides. Fabrication en orme massif et placage hickory. Finition noyer suédois. Plateaux traités "Mar" de grande résistance aux taches et aux éraflures.

(1707) Table basse (cocktail) 54" sur 22" **\$77**

(1708) Table "tamboeur" hexagonale 22" sur 22" **\$117**

(1709) Table basse avec porte **\$167**

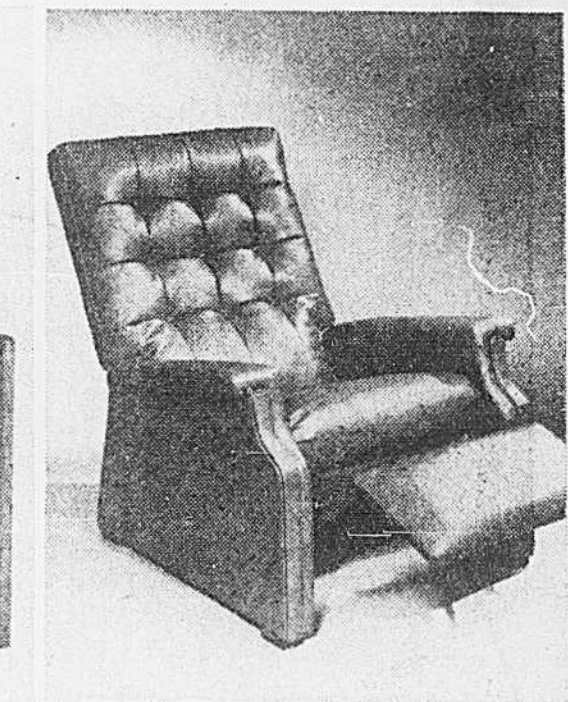
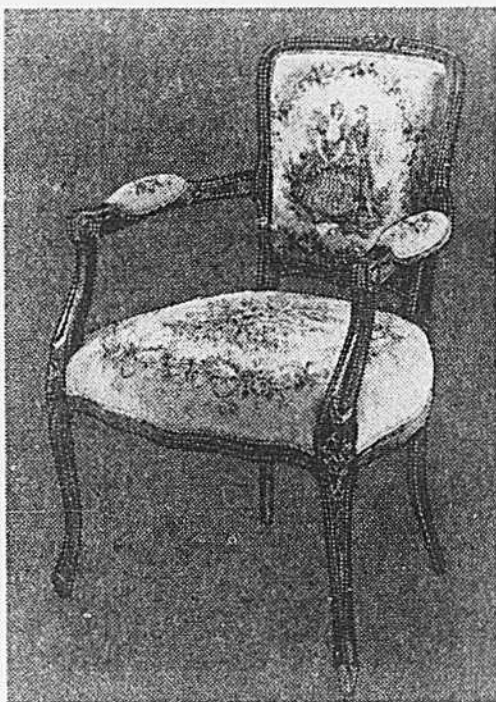

### Fauteuil et pouf de style espagnol

(1710) Confort profond. Coussins semi-attendants, garnis de mousse. Dossiers capitonnés. Bois apparent façon orme. Siège à ressorts "no-sag". Velours trappé. Couleurs: brandy, or ou citron. **\$157**

### Fauteuil "Provincial français"

(1711) Braemore. Structure robuste en cerisier façon bois fruitier. Cadre sculpté, pieds-de-biche. Sièges à ressorts "no-sag" et garnis de mousse. Petit point réalisé à la machine en Belgique. Rose tendre et vert sur fond beige. **\$127**

### Meubles Duncan Phyfe

(1712) Ambiance d'époque. Toujours de classe. Table à abatants en noyer ou acajou. Structure solide. Environ 36" sur 17" (fermée), à 49" (ouverte). Quatre chaises à dossier lyre. **\$197**

Siège garnis de mousse Mobilier 5 pièces **\$197**

Chaises 19.97 ch.

### Chaise d'appoint du Danemark

(1713) Chaise de conception étudiée. En bois de teck. Exécutée avec soin par des artisans expérimentés. Confortable siège rembourré. Vinyne noir ou vert. **\$27**

### Fauteuil inclinable trois positions

(1714) Bien structuré. Système très simple de prendre la position désirée, mécanisme de blocage. Dossier capitonné. Appui-bras, siège et dos rembourrés de mousse. Environ 39" sur 31", siège 20" de profondeur. Vinyne noisette, or, vert ou noir. **\$67**

Téléphoner à 842-6261 Meubles, rayon 501, au sixième, centre-ville. Aussi à Dorval et Rockland

## 25% de moins. Meubles échantillons du rayon

Économies imbattables sur meubles de marque recherchée

(1715) Ne manquez pas ces aubaines! Plus de 150 meubles! Canapés, fauteuils, chambres à coucher et salons, meubles d'appoint dont plusieurs sont importés. S.v.p. pas de commandes par téléphone. Meubles, rayon 501, au sixième, centre-ville. Sélection limitée à Dorval et Rockland

## Petite salle à manger en érable massif

(1716) Structure robuste en érable massif, teint cannelle. Composition: table de 40" de diamètre pouvant s'allonger à 52" avec rallonge; quatre chaises de lieutenant. **\$177**

5 pièces

Téléphoner à 842-6261 Meubles, rayon 501, au sixième, centre-ville. Aussi Dorval et Rockland.

## 20% de moins! TABLEAUX ENCADRÉS

(1717) Peintures à l'huile, aquelles, graphiques etc. Tous les tableaux encadrés sont en réduction pour ce Jour très spécial de la Baie.

S.V.P. Pas de commandes par téléphone. La Galerie d'art, rayon 526, au cinquième, centre-ville. Aussi à Dorval, Rockland et Boulevard.

## 20% de moins! MIROIRS

(1718) Tous les miroirs du rayon sont proposés au rabais de 20%. Grande variété, depuis les miroirs de salles de bains aux miroirs décoratifs. C'est une affaire sensationnelle. A ne pas manquer!

S.V.P. Pas de commandes par téléphone. Accessoires décoratifs, rayon 534, au cinquième, centre-ville. Aussi à Dorval, Rockland et Boulevard.

## 20% de moins! LAMPES

(1719) Toutes les lampes aussi sont en réduction de 20%. Très belle collection... pour tous les goûts, tous les décors. Venez faire votre choix.

S.V.P. Pas de commandes par téléphone. Lampes, rayon 545 au quatrième. Aussi à Dorval, Rockland et Boulevard.

# JOUR BAIE

de la

la Baie  
D'HUDSON  
autrefois Morgan

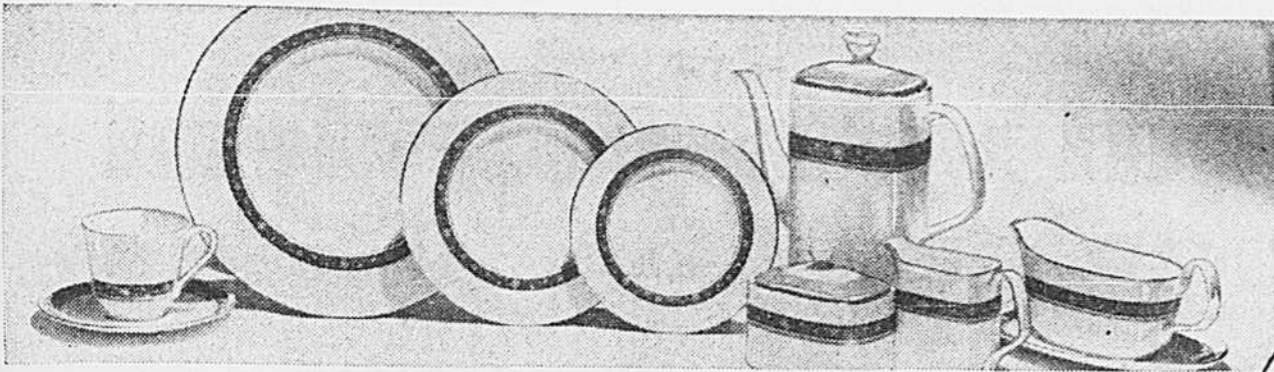

**30% de moins! Vaisselle Wedgwood et Royal Doulton**

(1301) Très belle collection de décors. Pour vous faire profiter de cette vente du Jour la Baie. Veuillez compter deux semaines pour la livraison. Choix limité à Dorval, Rockland et Boulevard

Ord. 15.95 à 44.94  
**11.16 à 31.46**

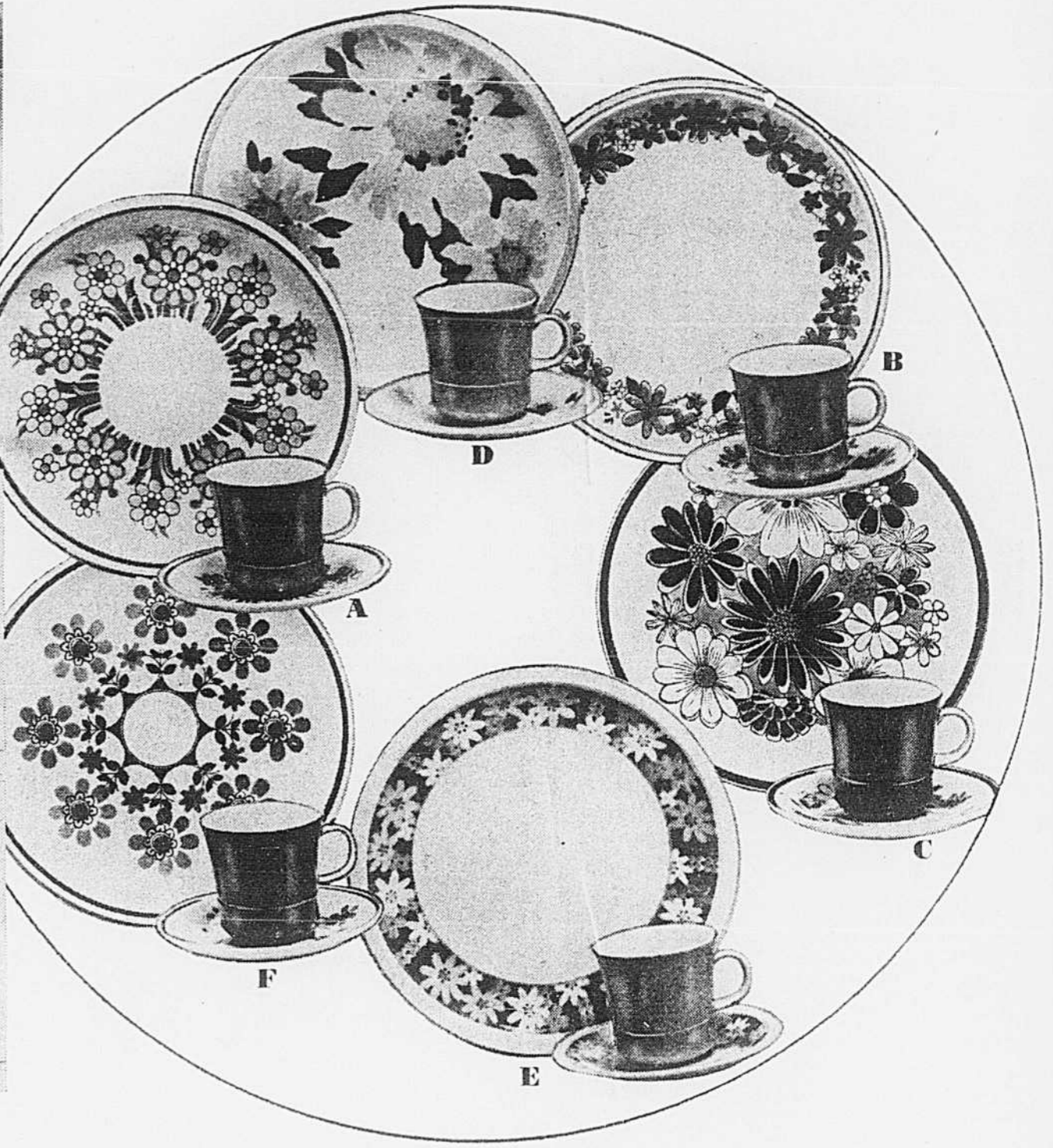

**Cristal de plomb Pinwheel importé d'Europe**  
(1302) Cristal taillé à la main. Pièces dont vous rêvez.

- |                               |                 |                         |              |
|-------------------------------|-----------------|-------------------------|--------------|
| A. Bol à fruits, 9" sur pieds | <b>11.77</b>    | K. Cendrier 1"          | <b>4.77</b>  |
| B. Saladier 9"                | <b>11.77</b>    | L. Cendrier 6"          | <b>5.77</b>  |
| C. Assiette 12" à gâteaux     | <b>11.77</b>    | M. Compotier            | <b>4.77</b>  |
| D. Plat à condiments 3 ravers | <b>7.77</b>     | N. Salière et Poivrière | <b>3.77</b>  |
| F. Bougeoir                   | <b>4.77</b>     | Q. Bourrier             | <b>4.77</b>  |
|                               | <b>la paire</b> | R. Carafe               | <b>12.77</b> |
| G. Pot à crème et sucrier     | <b>7.77</b>     | S. Vase 8"              | <b>6.77</b>  |
| H. Plat à noix                | <b>2.77</b>     | T. Vase 10"             | <b>11.77</b> |
| J. Cendrier sur pied          | <b>\$27</b>     |                         |              |

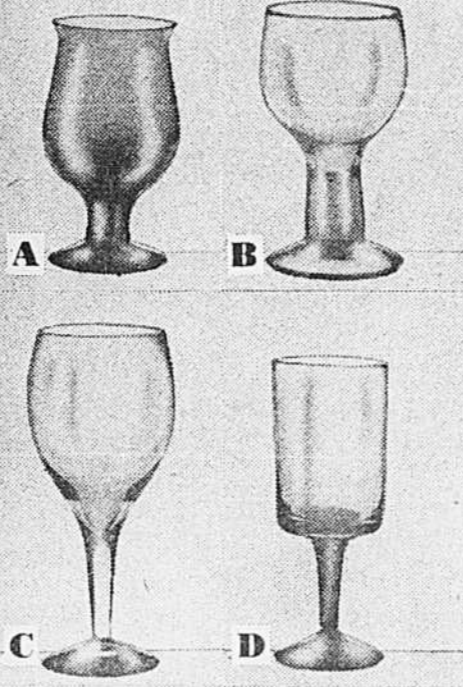

**Verres pas chers de Suède**  
(1303) A. Sonja en: bleu, ambre ou fumée. B. Orbit en: ambre, fumée ou transparent. C. Marie couleur fumée seulement. D. Black Accent. Verre clair et tige noire.

Ord. 2.95 ch. **1.77**

	Sonja	Orbit	Marie	Black Accent
Gobelet	x	x	x	x
Champagne/soûlet	x	x	x	x
Vin	x	x	x	x
Cocktail				x
Liqueur			x	x
Verre à eau				
Old Fashion				
Sherry			x	

**Service de table 35 pièces en faïence de Mikasa**

(1304) La vaisselle qui vous invite à passer à table. Qui supporte le lave-vaisselle et les déterseurs. Faïence à feu très résistante. Choix de couleurs gaies.

**Service de 35 pièces pour six.** Assiettes plates, assiettes à pain et beurre, à céréales. Tasses et soucoupes. Plus un sucrier couvert, un pot à crème, un plat à légumes, un plat à viandes.

**Décor:** A. Smart. B. Gigi. C. Leilani. D. Flora. E. Marguerites. F. Carnival. **Aussi:** Pour compléter le service: cafetière, saucière avec soucoupe, salière et poivrière. **12.00 L'ens.**

**\$27**  
le service

Téléphoner à 842-6261. Porcelaine, rayon 614, au quatrième, centre-ville. Aussi à Dorval, Rockland et Boulevard.

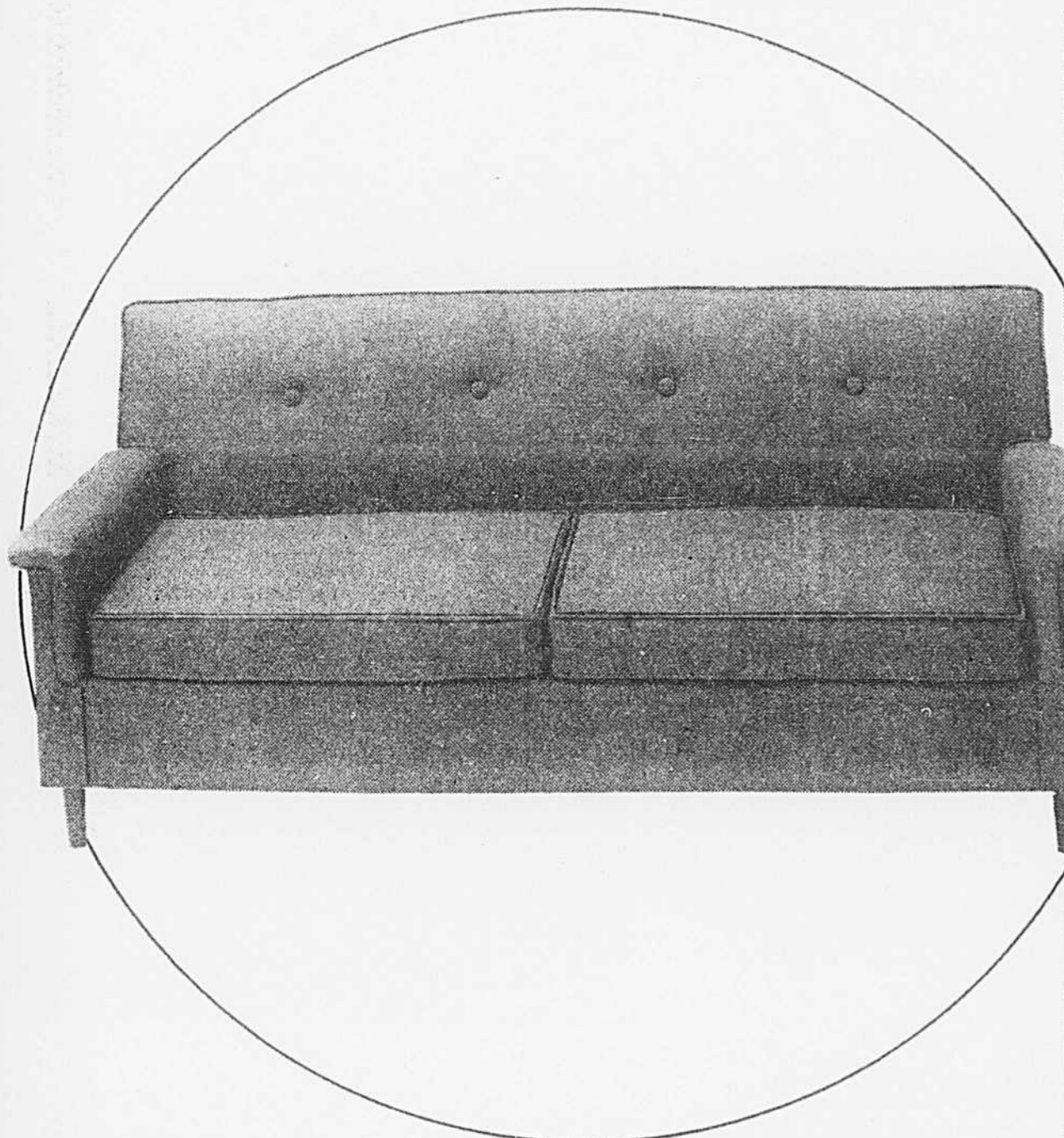

**Canapé transformable au rabais**

(1305) Mécanisme d'ouverture simple sur rails "Glide-O-Matic". Environ 70" de longueur totale. Ouvert, environ 54" sur 74".  
•Matelas à ressorts hélicoïdaux • Coussins rembourrés de mousse  
• Ressorts "non-sag" •Hauteur ordinaire du lit •Choix de tissus tweed à tissu serré très résistante.

**\$167**

Causeuse assortie. **\$157**

Facilités de paiement sur demande.

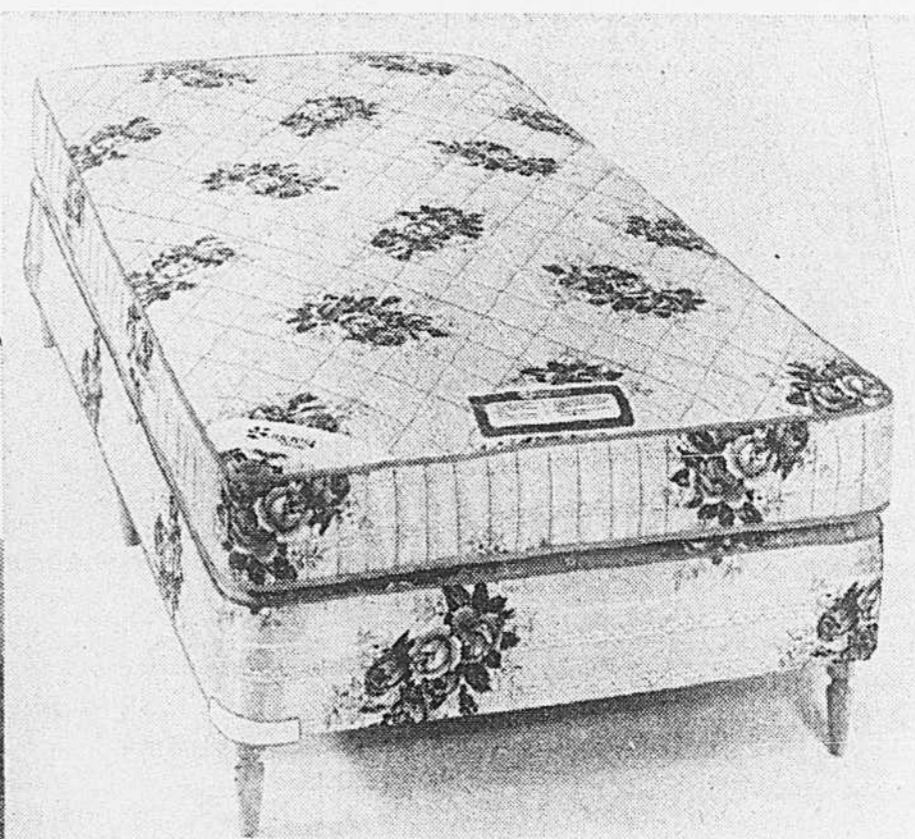

**Lit continental Custom Royal**

**\$57**

(1306) Un très bas prix. Un grand confort. Matelas ferme à 252 ressorts hélicoïdaux. (pour lit deux places). Sommier-tapisserie assorti et série de pieds. Coutri matelassé en rayonne imprimée. Tailles 3'3" ou 4'6".

Matelas seul. **31.77**

**Matelas ou sommier-tapisserie Bayerest Deluxe**

Matelas ou sommier-tapisserie 8'3"

**\$47** ch.

Matelas ou sommier-tapisserie 4'6"  
**53.77** ch.

Lit "Queen"  
**\$157** ch.

(1307) Matelas à 313 ressorts hélicoïdaux (pour lit deux places)  
•Renfort Ajusto-Rest • Isolation pur feutre de coton blanc •Cordelières •Epais coutri matelassé sur mousse. (Pieds en sus).

Téléphoner à 842-6261. Meubles, rayon 511, au sixième, centre-ville. Aussi à Dorval, Rockland et Boulevard.

**JOUR LA BAIE**  
de la

la Baie  
D'HUDSON  
autrefois Morgan

# Draps sans repassage à bas prix spéciaux

(1901) Draps et taies d'oreillers "Ventura" de Wabasso. 50% polyester et 50% coton. Drap de dessus de couleurs unies avec bordure à dessins géométriques. Drap-housse à dessins géométriques. Taies à dessins géométriques et bordure unie. Bleu, avocat, cerise ou lilas.

A. Drap plat, 72" sur 100, ou drap-housse, 39" sur 75", pour lit jumeau.

**4.87**

Ord. 6.49

B. Drap plat, 80" sur 100", ou drap-housse, 54" sur 75", pour lit à 2 places.

**5.37**

Ord. 6.98

C. Drap plat, 90" sur 110", ou drap-housse, 60" sur 80", pour lit "Queen".

**6.87**

Ord. 8.98

D. Taies d'oreillers, 42" sur 33", la paire

**2.27**

Ord. 2.98

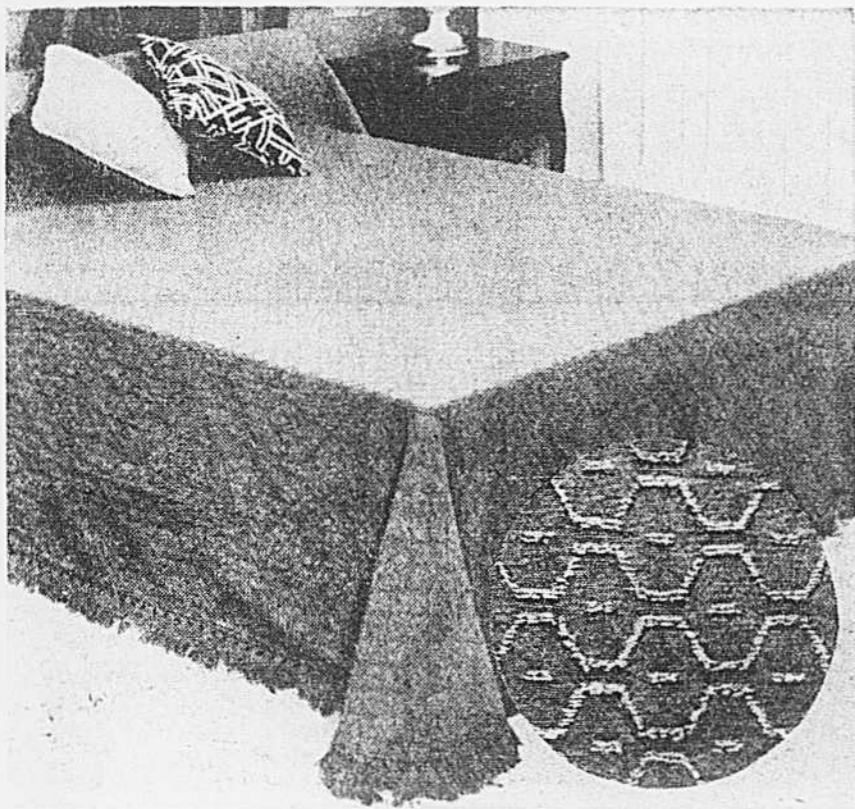
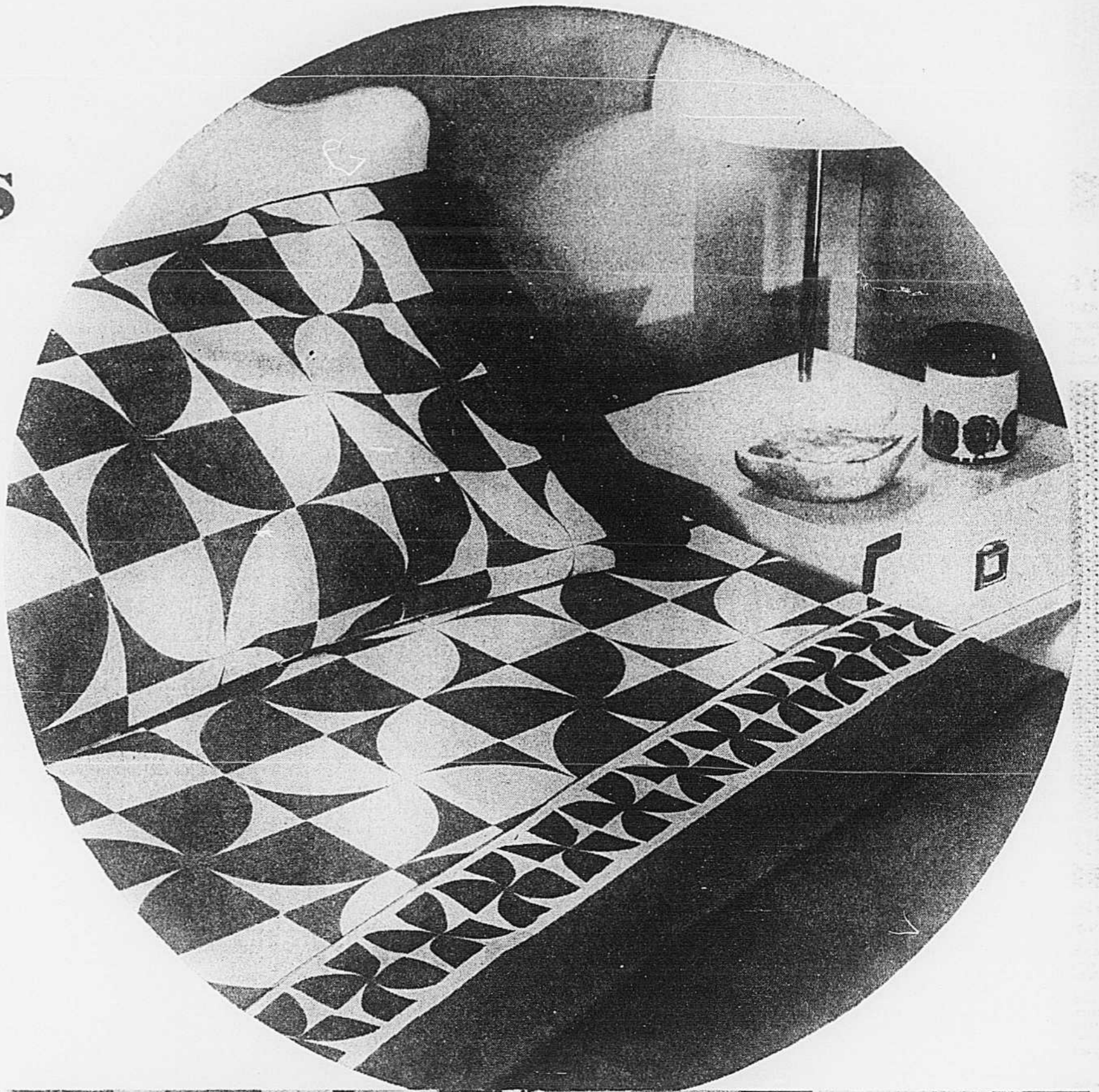

## Couvre-lit "Carousel"

(1902) Marque Morgan Jones. Couvre-lit en coton preretreci à motif sculpté. Lavable à la machine. Pas de repassage. Coins ronds. Frange. Blanc, or, avocat, rose ou bleu. Pour lit jumeau, 79" sur 110", ou pour lit à 2 places, 94" sur 110".

**12.87**

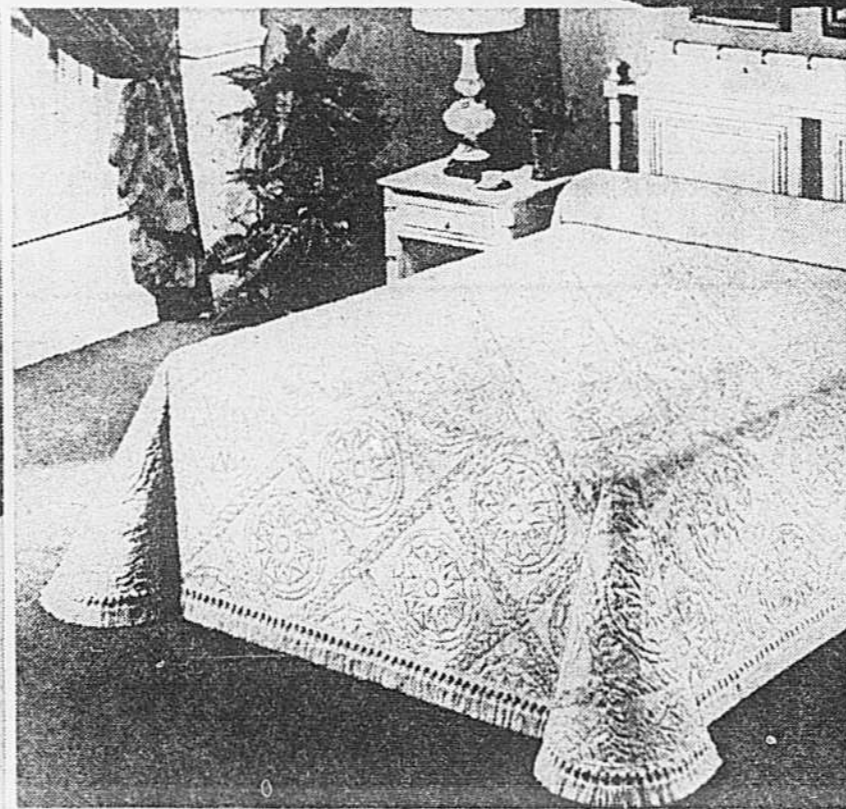

## Couvre-lit "Aztec"

(1903) En coton sans repassage. Lavable à la machine. Tissage jacquard. Blanc, or, avocat, rose ou bleu. Pour lit jumeau, 80" sur 110", lit à 2 places, 96" sur 119", ou lit "Queen", 102" sur 110". Pour lit jumeau ou à 2 places.

**15.87**

**27.87**

Pour lit "Queen"

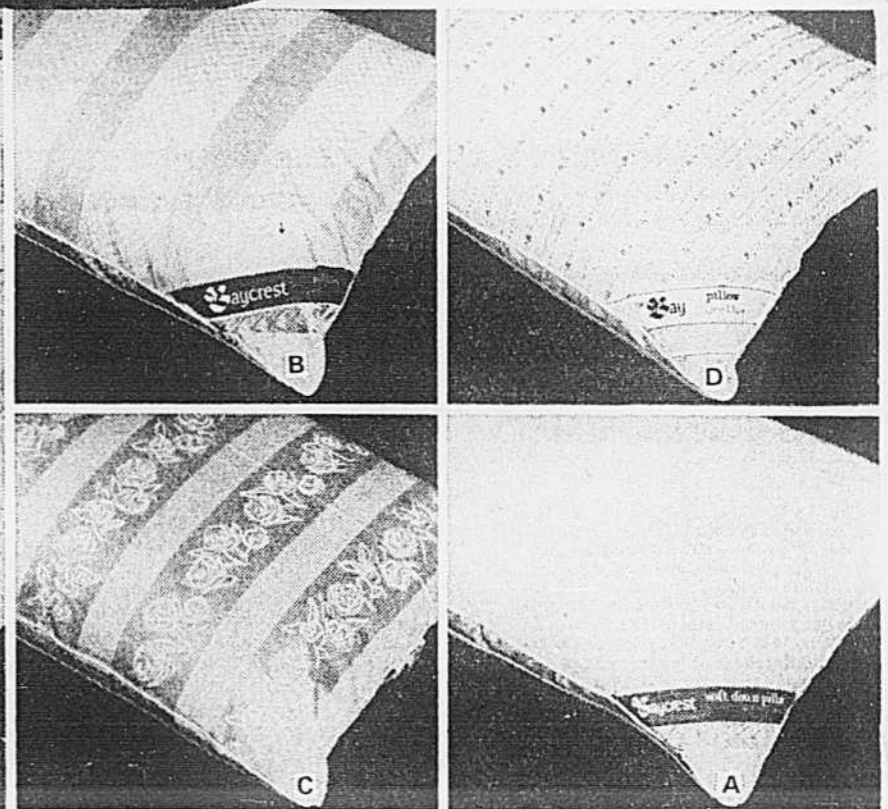

Aubaine de rêve... achetez 1 oreiller et vous en avez un autre pour \$1 (1901)

- A. Oreiller ultra-moelleux en duvet d'oie. Couverture en linocart de satin blanc. 21" sur 27". Ord. 22.49 **2/23.47**
- B. Oreiller très moelleux en duvet et plume d'oie. 21" sur 27". Ord. 14.98 **2/15.97**
- C. Oreiller moelleux en duvet et plume d'oie. 21" sur 27". Ord. 9.98 **2/10.97**
- D. Oreiller ferme en plume d'oie, de canard et de paulet. 21" sur 27". Ord. 5.98 **2/6.97**

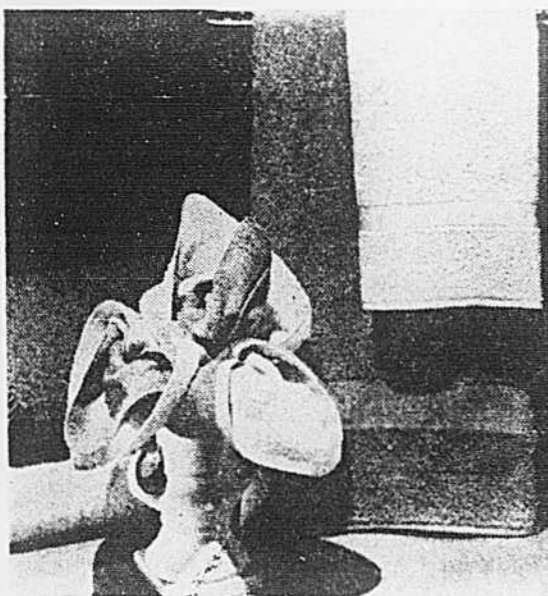

## 25% de rabais — Serviettes "Royalty"

(1905) Modèle de Callaway. En coton-éponge. Bordures d'aspect satiné. Or, antique, vert, bronze, prune, bleu paon, rouge ou orafais.

A. Serviette de bain, 25" sur 48" **2.77**

B. Serviette de toilette, 16" sur 28" **1.77**

C. Débarbouillette, 13" sur 13" **.77**

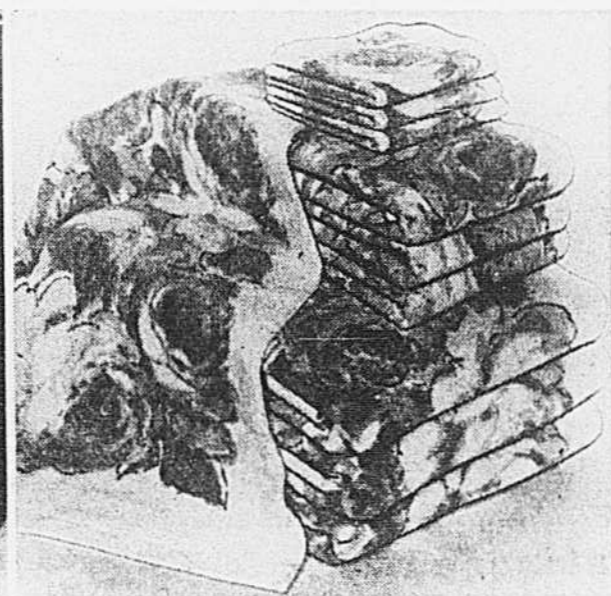

## Serviette "Rose Patch"

(1906) De Springmaid. Beau coton-velours épais et absorbant. Lilas, bleu, melon vert ou rose orange brûlé.

A. Grande serviette de bain, 25" sur 48" **2.77**

B. Serviette de toilette, 16" sur 28" **1.77**

C. Débarbouillette, 12" sur 12" **.77**

Telephoner à 842-6261. Linge de Maison, rayon 601, au quatrième, centre-ville. Aussi à Dorval, Rockland et Boulevard.

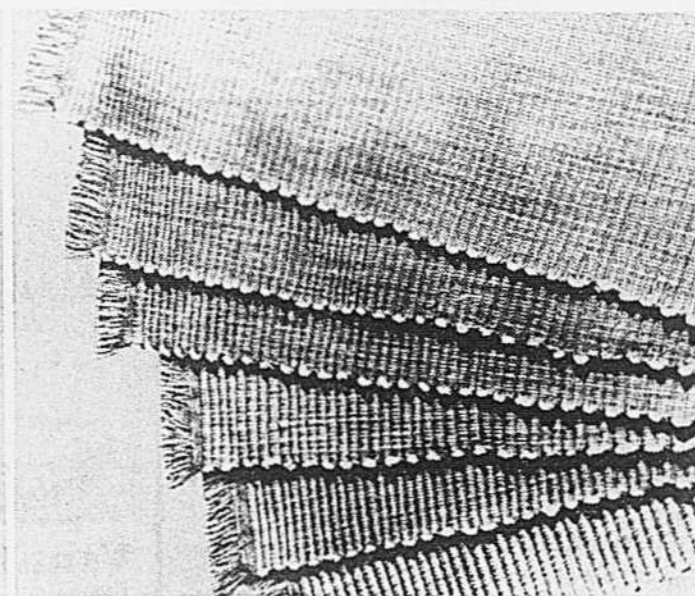

## Napperons décoratifs

(1907) "Canadiana". Tissés main. En coton lavable à la machine. Couleurs grand teint: or, avocat, jaune, melon, bleu, rouge ou lilas. Forme oblongue: 12" sur 18".

**.87** chac. **4/3.47**



## Nappe en plastique

(1908) Envers en finette. Imprimés colorés et gais. Facile à nettoyer. Or, bleu ou vert.

A. Nappe carrée, 54" de côté. **2.97**

B. Nappe oblongue, 54" sur 72". **3.47**

C. Nappe ronde, frangée, 60" de diamètre. **4.97**

**TEL-ACHAT**  
**842-6261**

### Venez à bicyclette, c'est gratuit

Nous mettons gratuitement à la disposition des clients cyclistes le stationnement pour bicyclettes du Parkade la Baie. Profitez au maximum du Jour de la Baie et épargnez gros. Garez-vous gratis!

la **Baie**  
D'HUDSON  
autrefois Morgan



## Mélangeur Bayercrest à 8 boutons

(2001) Contenant de 5 litres rétractable au chaud et au froid. Ouverture aux deux bouts pour faciliter le nettoyage. Bouchon à mesurer de 1 once. 5 vitesses à boutons-poussoirs. Base en plastique à profilé bas. Avocat, blanc ou jaune moisson. Vendu avec livret de mode d'emploi. Garantie de 1 an sans conditions.

**24<sup>77</sup>**

## Mélangeur Bayercrest à 10 boutons

(2002) 8 vitesses continues. Bouchon à mesurer de 2 on. Contenant en verre. Base moulée. Niche pour ranger le cordon dans la base.

**32.77**

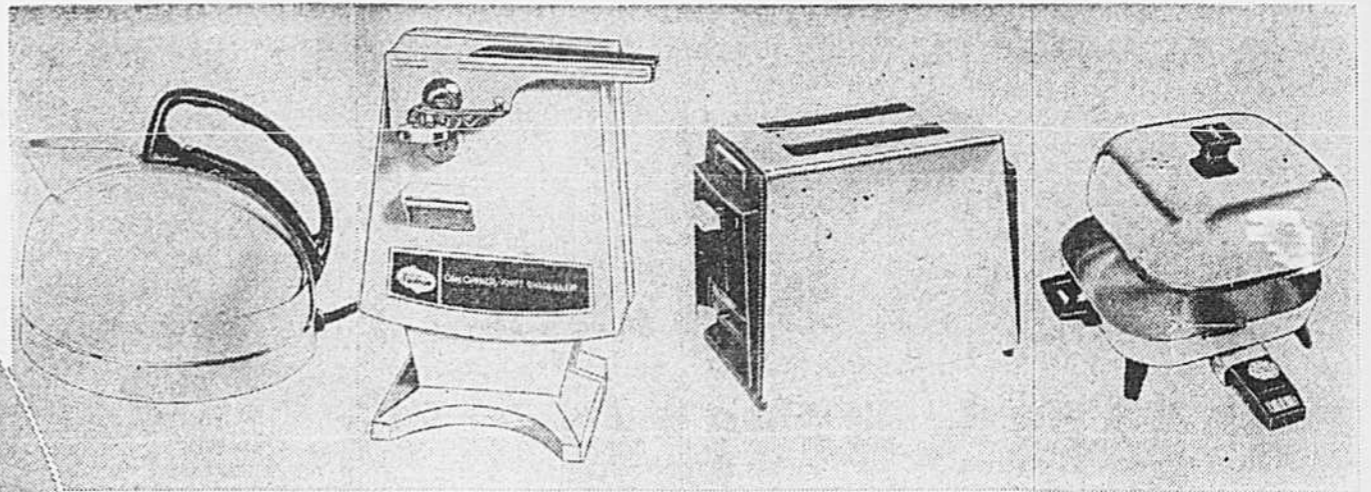

**Bouilloire Sunbeam. (2003)** Capacité de 2 pintes. Modèle en acier inoxydable. Arrêt automatique quand l'eau s'est évaporée. Cordon de 36".

**8<sup>77</sup>**

**Ouvre-boîtes Sunbeam. (2004)** Sert également d'affûte-couteur. Ouvre les boîtes de conserve de toutes grandeurs. Un aimant retient le couvercle découpé. Couteaux en acier fort. Blanc.

**11<sup>77</sup>**

**Grille-pain Sunbeam. (2005)** Modèle pour 2 toasts. Commande de chaleur radiante très efficace. Larges fentes. Plateau à miettes à charnières facilitant le nettoyage. Panneaux de bouts en plastique noir.

**15<sup>77</sup>**

**Poêle à frire Sunbeam. (2006)** Couvercle très haut. Modèle de buffet à commande amovible pour permettre l'immersion complète.

**17<sup>77</sup>**

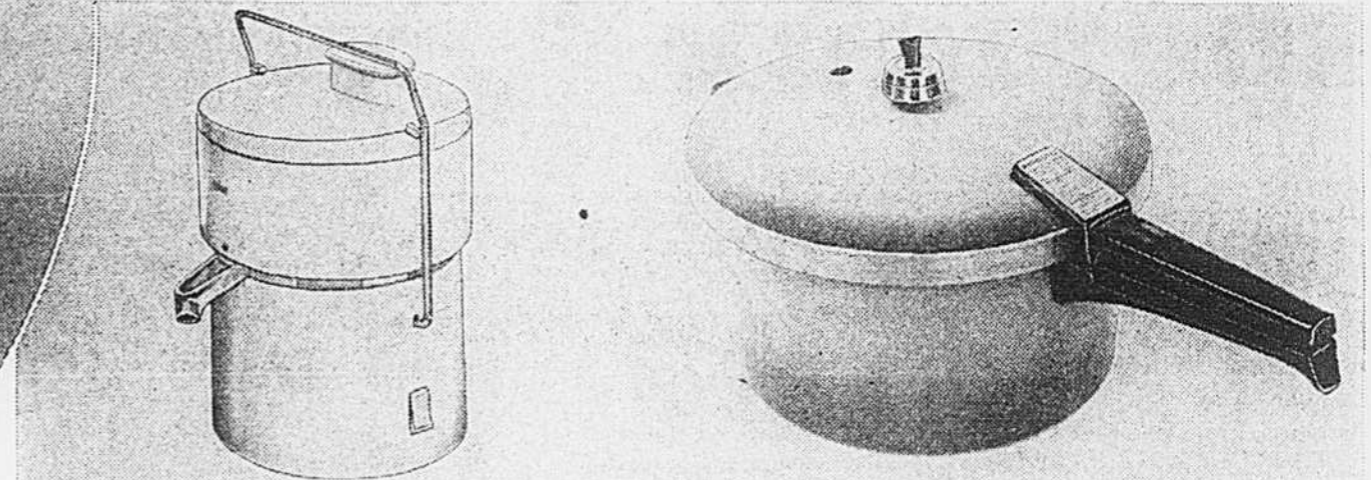

**Presse-fruit Braun. (2007)** Réduit fruits et légumes frais en jus riches et savoureux. Fonctionnement à bouton-poussoir. Pulvérisateur extracteur très puissant. Pièces amovibles pour faciliter le nettoyage. Garantie de 5 ans.

**37<sup>77</sup>**

**Auto-cuiseur Presto. (2308)** En aluminium poli à finition antitaches. Régulateur de pression. Event automatique. La cuisson sous pression conserve aux légumes toutes les vitamines et les sels minéraux qu'ils contiennent. Capacité de 3 1/2 pintes.

**14<sup>77</sup>**

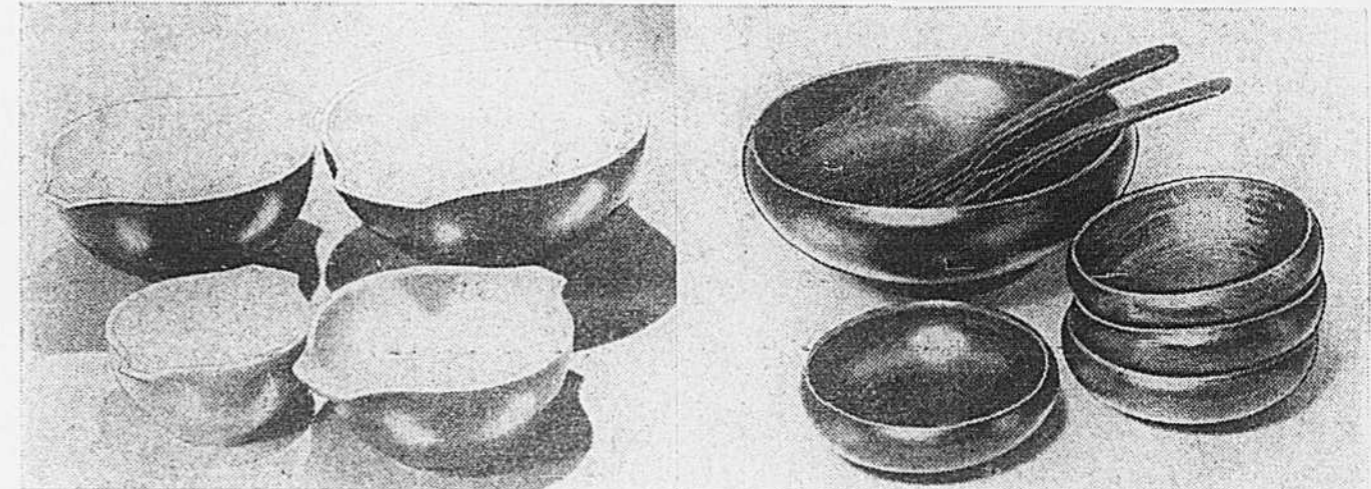

**Série de bols en "Pyrex". (2009)** 4 bols de 24 on., 48 on., 80 on et 120 on. Avocat.

**4<sup>97</sup>**

**Service à salade de 7 pièces. (2010)** En bois à finition noyer. Composition: un grand bol de 10", 4 petits bols de 6" et couteau et fourchette de 10".

**9<sup>77</sup>**

Téléphoner à 542-6261. Ustensiles ménagers, rayon 636, au quatrième, centre-ville. Aussi à Dorval, Rockland et Boulevard.

## Série de 107 outils de bricoleur

(2011) Trouve complète 107 pièces dans un coffret tout acier, plateau. Ensemble comprenant des coffres 19" sur 6" sur 10". 518 tournevis à manche de caoutchouc. Un angleuse. 80 tournevis à fil de fer. Tenailles, cle à molette, tourne à métaux avec 21 lames. Série 9 pièces de méche 1/8" à 1/2". Série 18 pièces de clés Allen Allen. Ensemble 17 pièces comprenant 8 outils pour le serrage: 1/4", 3/8" et 1/2" pièces, tournevis, ruban métallique à mesurer 6". Ensemble de 30 douilles, rochet 1/2". Réducteur de 1/2" à 3/4". Hocket de 1/2". Douille de bougie d'allumage. 10 douilles 1/2" à 1". Sept à prise 1/2" à 3/4". Huit douilles 1/2" et une rallonge de 1/2".

**25<sup>77</sup>**

(Centre-ville seulement)

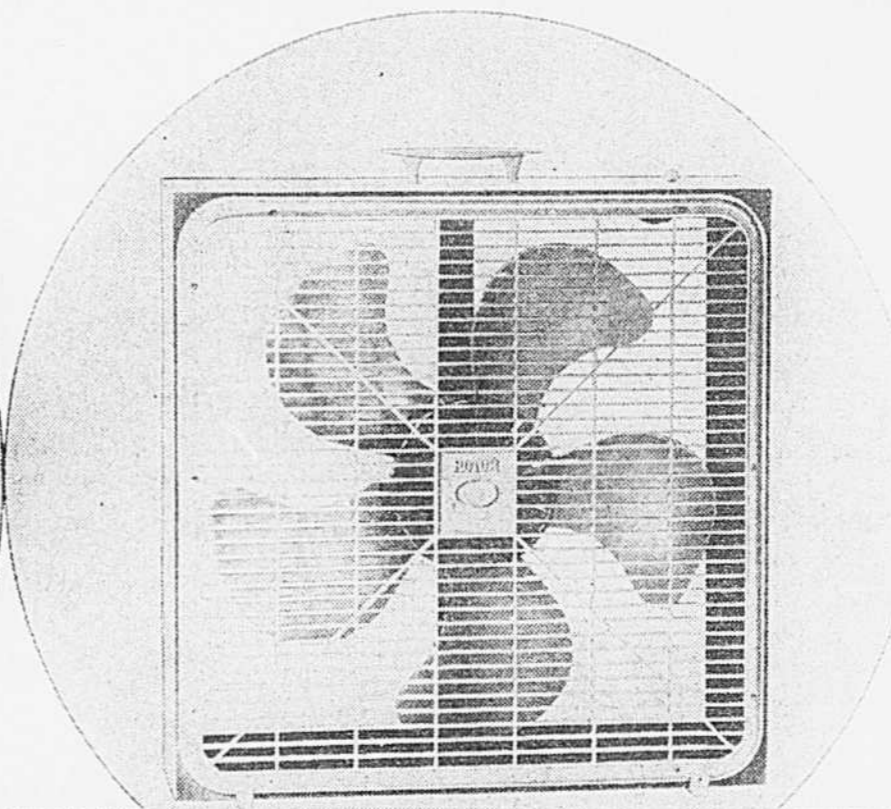
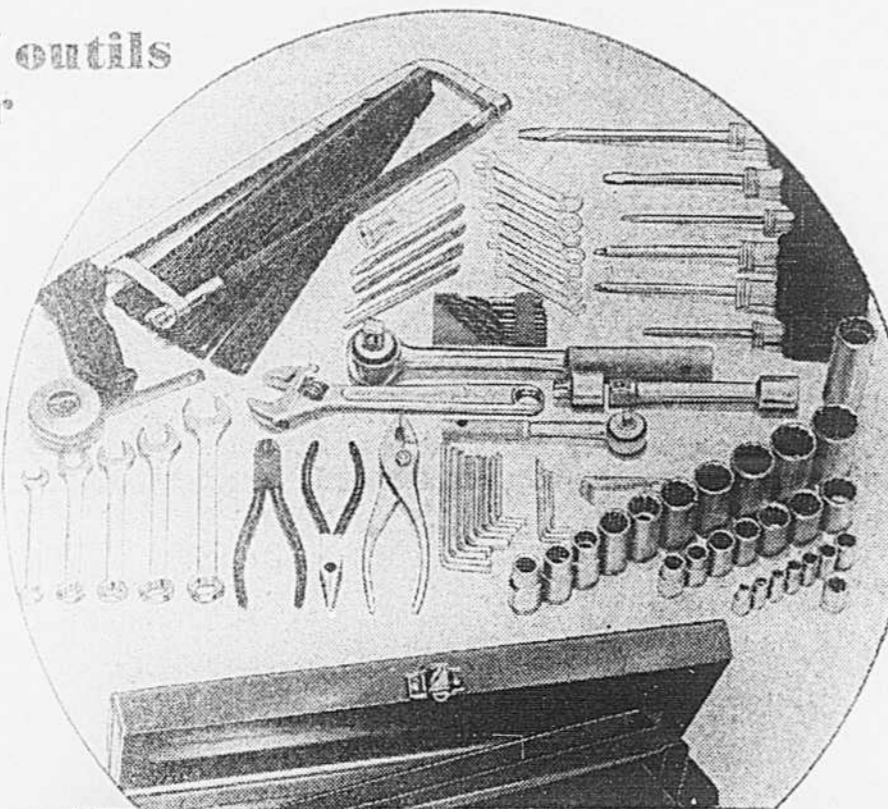

## Ventilateur de 20"

(2013) Grille de sûreté en plastique devant et derrière. 2 vitesses. 5 ailettes en plastique blanc. Environ 22" de large sur 23" de haut sur 7 1/4" de prof.

**14<sup>77</sup>**

## 20% de RABAIS! (Centre-ville seulement)

**Meubles prêts à peindre. (2014)** Collection comprenant chaises, pupitres, commodes, tiroirs, chiffonniers, tables. Ord. 11.95 à 79.95 **8.77 à 49.77**

**Peinture Bayercrest. (2015)** Toutes nos peintures de toutes les couleurs. Ord. 6.95 à 11.55 le gal. **5.27 à 8.77**

**Outils électriques Bayercrest. (2016)** Assortiment complet comprenant drills, scies sauteuses, scies circulaires, perceuses, sablières. Ord. 16.95 à 62.95 **12.77 à 47.77**

**Papiers-tentures. (2017)** Plus de 5,000 motifs au choix. Du papier à envers encollé au papier vinyle. Ord. .69 à \$35 le rouleau **.47 à \$28**

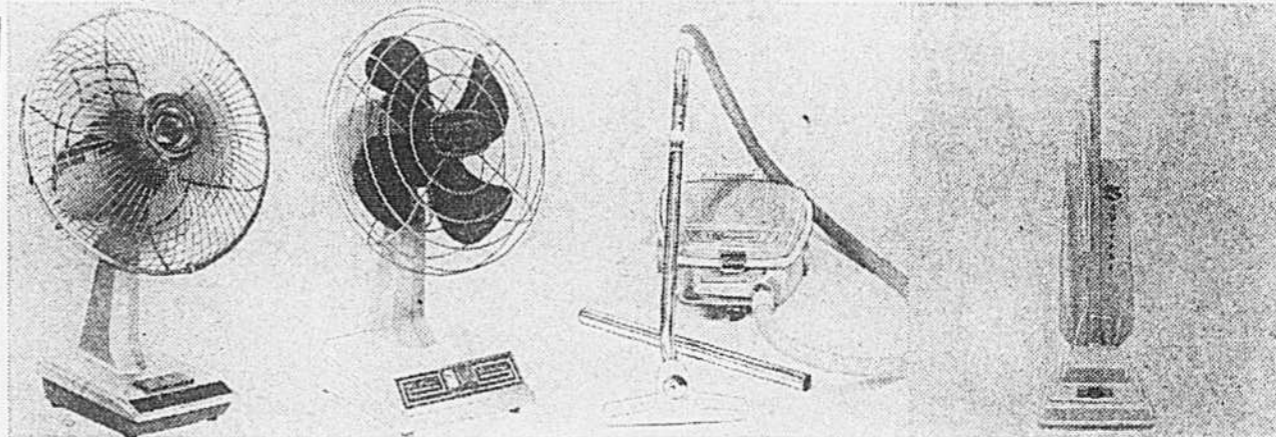

**Ventilateur de 12" (2019)** 3 vitesses entièrement automatiques. Moteur à condensateur. Interrupteur souple. Jet d'air dirigible. Ailettes en plastique protégées par un filet de sécurité de couleur argent. 3 vitesses de ventilation à jet droit. Garantie de 1 an. **23<sup>97</sup>**

**Également (2020)** Ventilateur oscillant de 10". Modèle à 2 vitesses. **17<sup>87</sup>**

**Aspirateur-traineau Bayercrest (2021)** Interrupteur arrêt-arrêt en marche à bouton-poussoir, placé à portée du pied. Corrier en acier. Compartiment pour ranger les brosses. 2 sacs. Accessoires: tubes rallonge, brosses à épousseter et à meubles, broyeur, brosses à tapisseries et à tapis. 10". Garantie: 1 an. **\$47**

**Aspirateur-balai Bayercrest (2022)** Cadran de réglage pour nettoyer les tapis de toutes les épaisseurs. Interrupteur à portée du pied. Manche à 3 inclinaisons. 4 roulettes. Couvercle en vinyle. Finition jaunie soleil. **\$67**



**Echelles Bayercrest en aluminium (2012)**

Ord.	Pris special
Marche-pied de 20'	13.95 <b>10.77</b>
Marche-pied de 22'	15.95 <b>12.77</b>
Echelle à coulisse de 20'	29.95 <b>23.77</b>
Echelle à coulisse de 22'	32.95 <b>26.77</b>
Echelle à coulisse de 24'	35.95 <b>29.77</b>
Echelle à coulisse de 26'	38.95 <b>32.77</b>
Echelle à coulisse de 28'	41.95 <b>35.77</b>

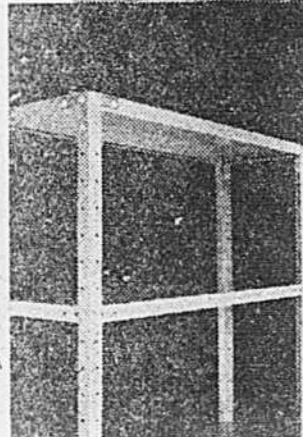

**Etagère en acier (2013)** Robuste. De belle qualité. Environ 21" de haut sur 36" de large sur 12" de prof. **9.77**  
Etagère 4 rayons **218.77**  
Rayon supplémentaire **1.77**

Téléphoner à 542-6261. quincaillerie, rayon 781, au quatrième, centre-ville. Aussi à Dorval, Rockland et Boulevard, à moins d'avis contraire.

Téléphoner à 542-6261. Entretien des sols, rayon 645, au quatrième, centre-ville. Aussi à Dorval, Rockland et Boulevard.

# JOUR BAIE de la BAIE

la Baie D'HUDSON  
autrefois Morgan

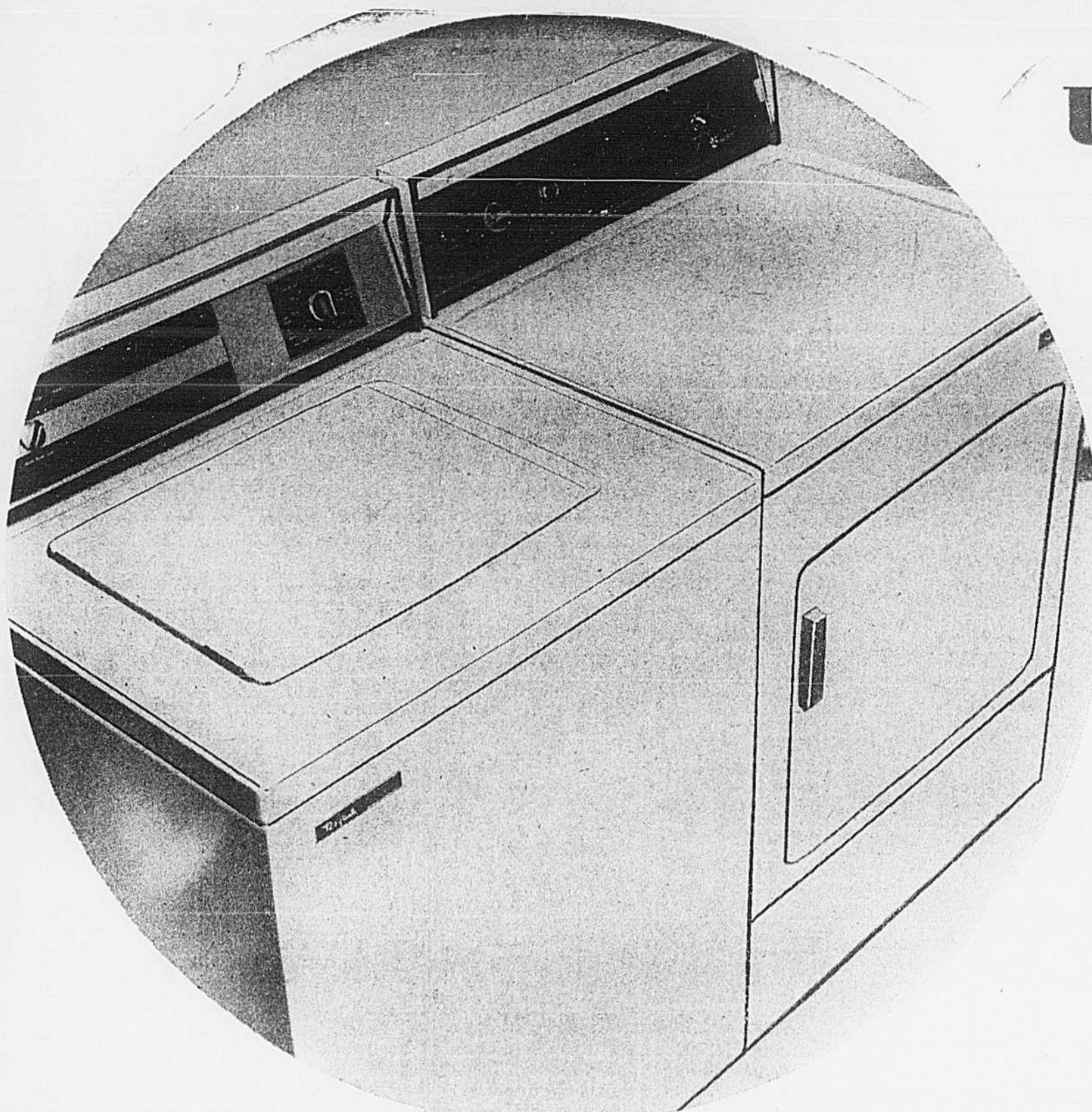

# Une offre sans précédent chez nous!

Comparez — nous ne pensons pas que vous obtiendrez l'équivalent de qualité à un si bas prix

## Laveuse automatique Bayercrest

(201) Cuve d'une capacité de 14 livres. Filtre à charpie intégré dans l'agitateur. Contrôle variable du niveau d'eau. 4 programmes de chaleur. Minuterie intégrée. Couvercle à loquet de sécurité pendant l'essorage. Blanc, avoat et jaune moisson. L. 26 3/4"; P. 25"; H. 42 1/4". Modèle HBW 12.  
\$10 de plus pour modèle en couleur.

**\$247**

Facilités de paiement sur demande.

## Séchoir Bayercrest assorti

(2102) 3 programmes de chaleur. Tambour en email vitrifié. Agitateur à ailettes "Cross-Vane". Flux d'air équilibré. Commutateur de mise en marche et porte à loquet de sécurité. Filtre à charpie efficace en façade. Blanc, avoat ou jaune moisson. L. 26 3/4"; P. 25"; H. 42 1/4". Modèle HBD 12.  
\$10 de plus pour modèle en couleur.

**\$147**

Facilités de paiement sur demande.

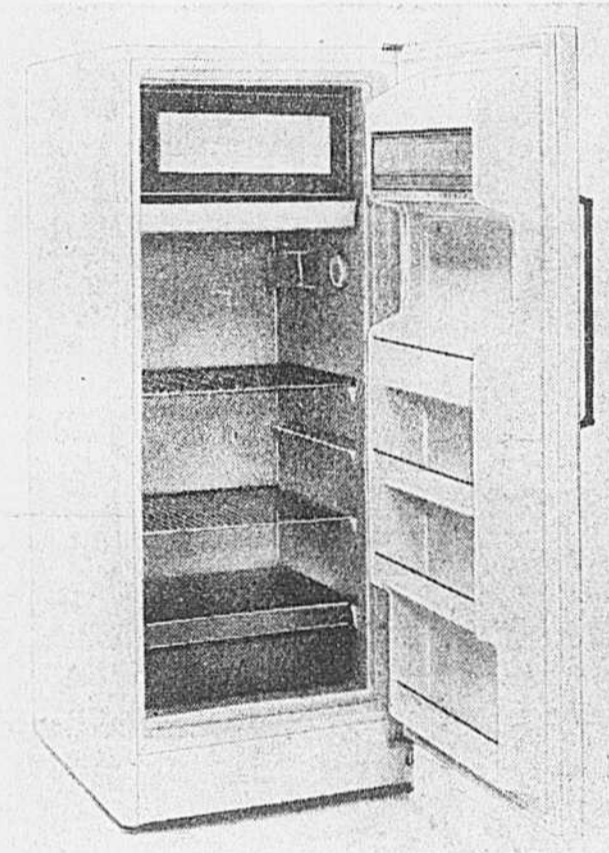

**Refrigerateur 10.2 pi. cu. Bayercrest**  
(2161) Compartiments séparés pour viande, légumes, fruits. Compartiments à eau froide et chaude. Le couvercle à couvercle à ressort de la chambre de réfrigération. Deux tiroirs à légumes. Compartiment à fromage. Deux tiroirs à légumes. Blanc, avoat et jaune moisson. L. 26 3/4"; P. 25"; H. 42 1/4". Modèle HBW 12.  
**\$177**  
Facilités de paiement sur demande.

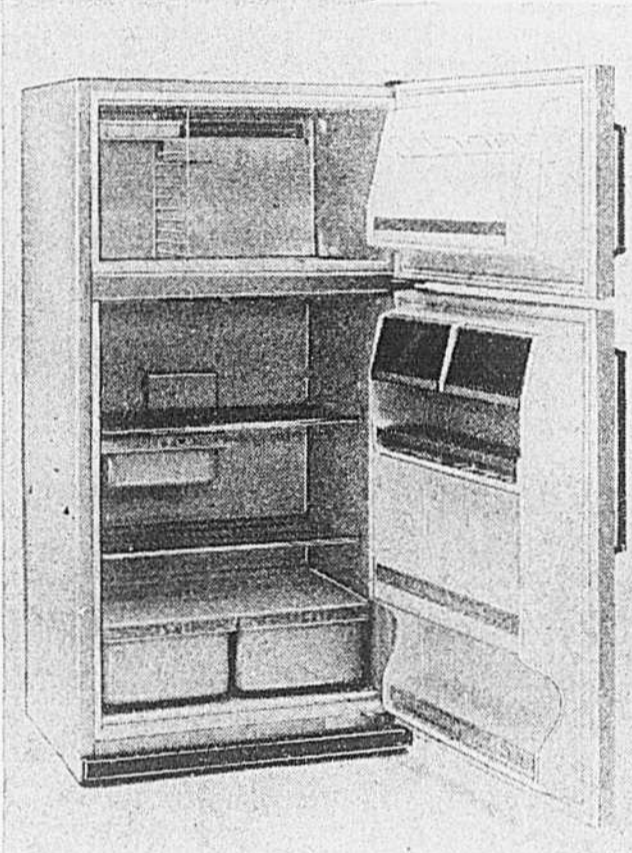

**Refrigerateur-congelateur Bayercrest modele sans givre, 15.2 pi. cu.**  
(2186) Capacité de réfrigération 180 litres. Capacité de congélation 10 litres. Compartiment à viande. Compartiment à légumes. Compartiment à fromage. Compartiment à pain. Compartiment à viande. Compartiment à légumes. Compartiment à fromage. Compartiment à pain. Blanc, avoat et jaune moisson. L. 26 3/4"; P. 25"; H. 42 1/4". Modèle HBW 12.  
**\$317**  
Facilités de paiement sur demande.

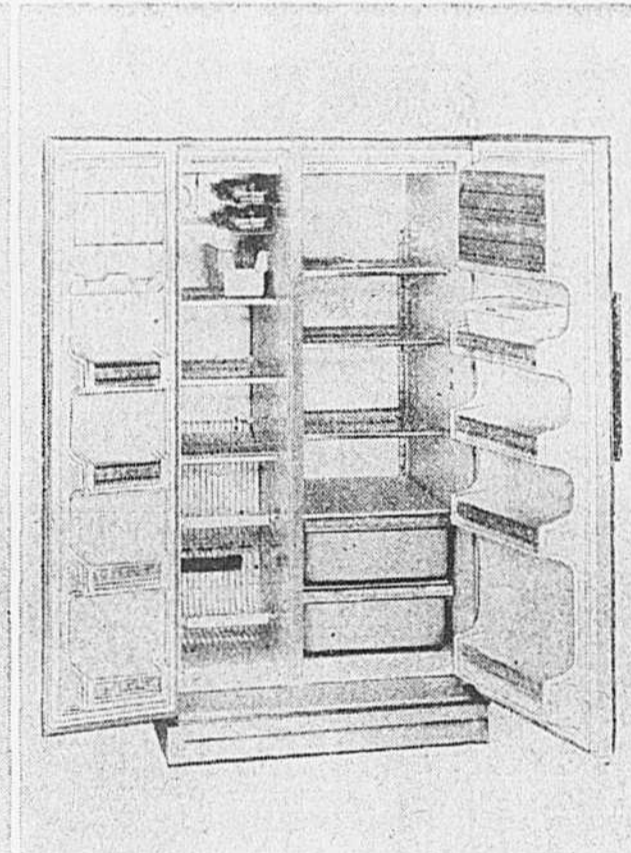

**Refrigerateur-congelateur Bayercrest. Modèle armoire sans givre 16.5 pi. cu.**  
(2187) Capacité de réfrigération 180 litres. Capacité de congélation 10 litres. Compartiment à viande. Compartiment à légumes. Compartiment à fromage. Compartiment à pain. Compartiment à viande. Compartiment à légumes. Compartiment à fromage. Compartiment à pain. Blanc, avoat et jaune moisson. L. 26 3/4"; P. 25"; H. 42 1/4". Modèle HBW 12.  
**\$433**  
Facilités de paiement sur demande.

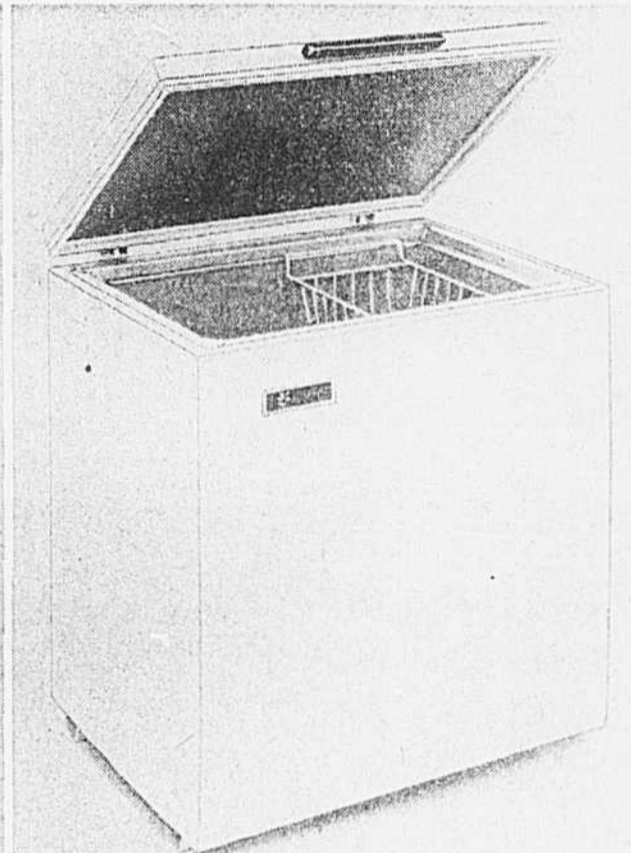

**Mini congelateur coffre Bayercrest**  
(2188) Capacité de 12 pi. cu. Capacité de réfrigération 180 litres. Capacité de congélation 10 litres. Compartiment à viande. Compartiment à légumes. Compartiment à fromage. Compartiment à pain. Blanc, avoat et jaune moisson. L. 26 3/4"; P. 25"; H. 42 1/4". Modèle HBW 12.  
**\$137**  
Facilités de paiement sur demande.



**Cuisinière électrique Bayercrest modèle 30"**  
(2109) Surface à rebord. Equipée d'éléments de chauffe infime, 3 petits et 1 grand. Munis de soupapes et cercles unipieces en chrome plaqué. Prise minutée. Cadran et minuterie réglables pour cuisson surveillée. Four et rôtisserie à commandes séparées. Deux lampes témoin. Porte du four à hublot, amovible. Intérieur du four en email vitrifié. Tiroir de rangement. Blanc, avoat, jaune moisson. H. 43 1/2"; H. à la surface 36"; L. 30"; P. 26". Modèle B3021.  
\$10 de plus pour modèle en couleur.  
**\$187**  
Facilités de paiement sur demande.

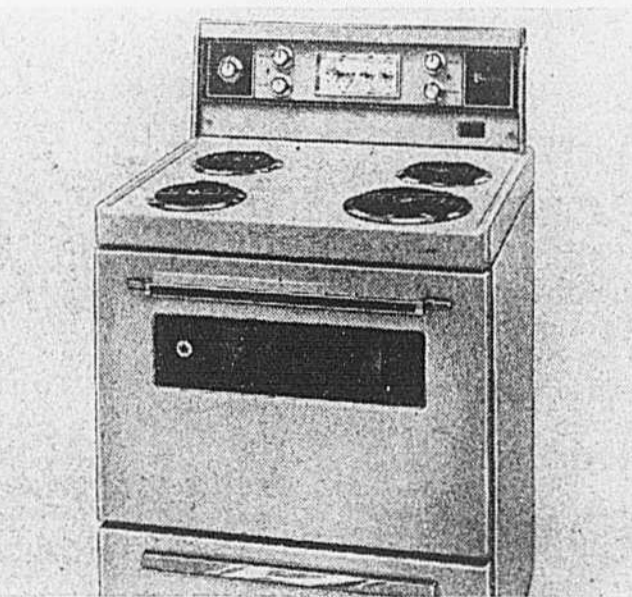

**Cuisinière électrique 30" Bayercrest modèle automatique De Luxe**  
(2110) Commandes à contrôles de chaleur pour four et rôtisserie. Deux lampes témoin à la surface, une au four. Éléments de chauffe à chaleur infime. Munis de soupapes et cercles unipieces de chrome plaqué. Prise minutée. Cadran et minuterie pour cuisson surveillée. Tiroir de rangement. Blanc, avoat, jaune moisson. H. 43 1/2"; H. à la surface 36"; L. 30"; P. 26". Modèle B3041.  
\$10 de plus pour modèle en couleur.  
**\$197**  
Facilités de paiement sur demande.



**Cuisinière 30" Bayercrest à grand four auto-nettoyant**  
(2111) Rôtisserie automatique. Four à commande minutée. Clayettes support latéraux, panneaux de fond et porte du four amovibles. Plat de rôtisserie en email vitrifié. Surface à chauffe infime, équipée de deux grands et deux petits éléments amovibles. Munis de soupapes et cercles unipieces de chrome. Prise minutée. Blanc, avoat, jaune moisson. H. 46 1/2"; L. 30"; P. 26". Modèle B3051.  
\$10 de plus pour modèle en couleur.  
**\$243**  
Facilités de paiement sur demande.

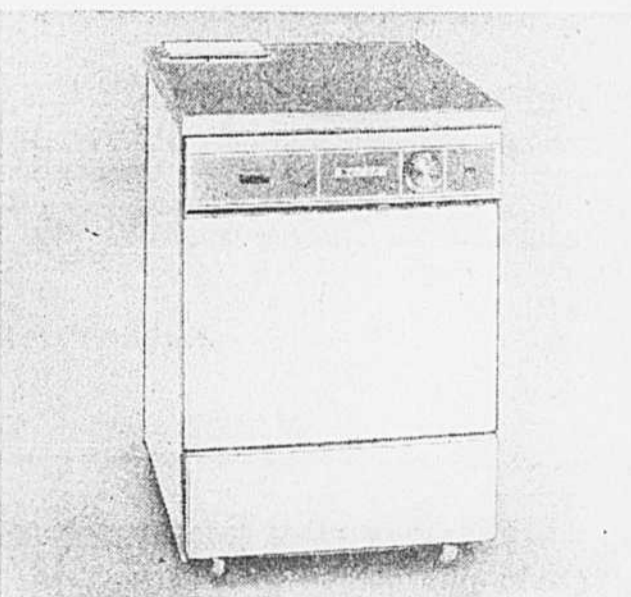

**Lave-vaisselle Bayercrest. Modèle mobile transformable**  
(2112) Chargement en façade. Dessus "Novamar" finition cerise. Couvercle hermétique, loquet amovible. L. 30"; H. 42 1/4"; P. 25". Blanc, avoat et jaune moisson. Deux distributeurs automatiques de détergent. Un autre pour le rinçage. 2 programmes de lavage. 260 cycles. Lampe témoin indiquant la mise en marche. Cuve en email vitrifié unipiece, auto-nettoyante. Protection contre le débordement. Cordon de raccord extra-long. Blanc, avoat, jaune moisson. H. 36 1/2"; L. 24 1/2"; P. 25". Modèle PDW S 250.  
\$10 de plus pour modèle en couleur.  
**\$257**  
Facilités de paiement sur demande.

**9 H.A.M. À 9 H P.M. jeudi**

**Un bon service... notre mot d'ordre à la Baie**  
Si, dès le premier jour de la vente Jour de la Baie, il advenait que nous manquions d'un article pour lequel nous avons fait la publicité, nous vous fournirions le plus tôt possible un article identique ou semblable au même bas prix qui aura couru pendant le Jour de la Baie. Qui dit mieux?

la **Baie** D'HUDSON  
autrefois Morgan

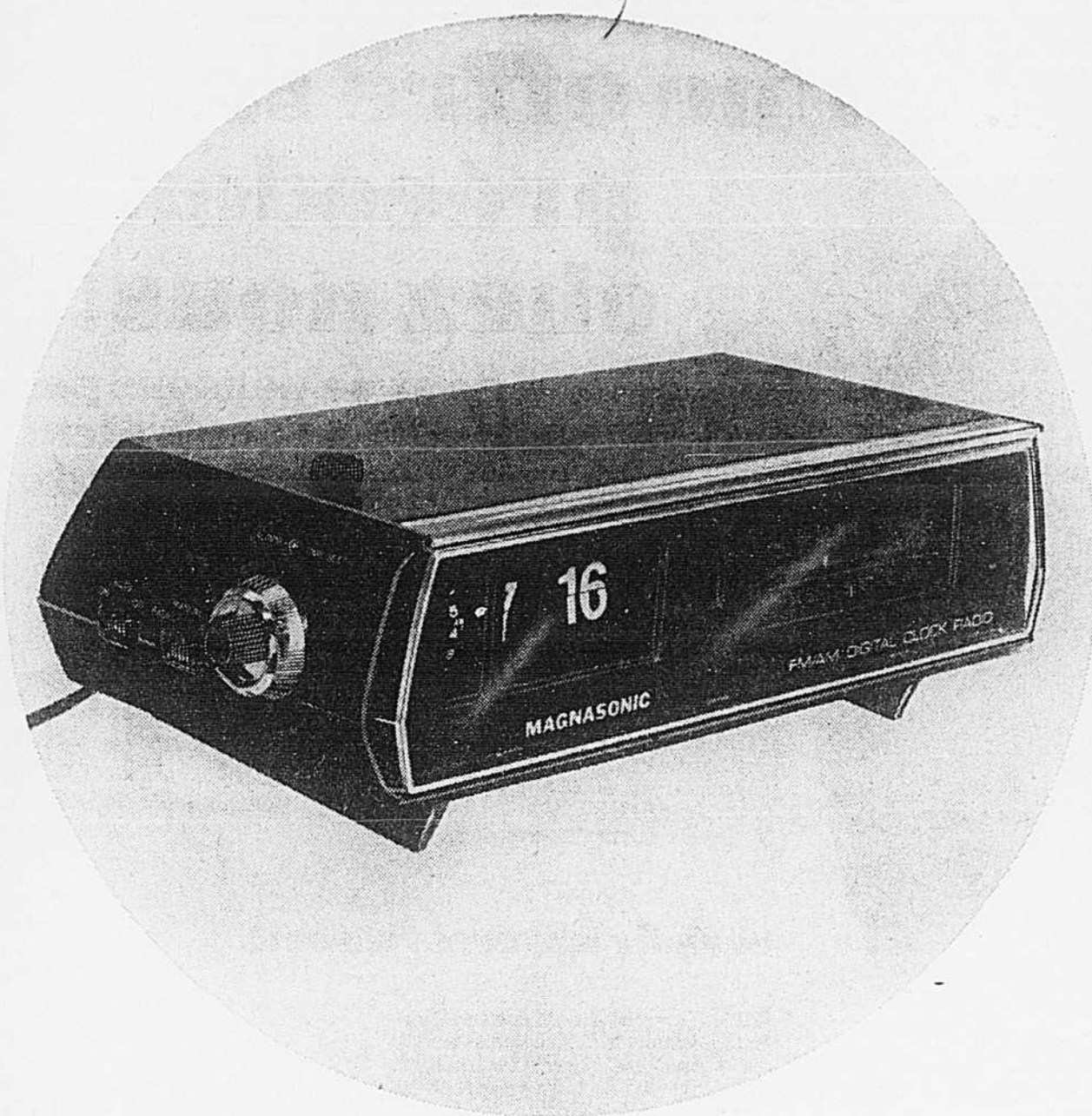

### Radio-réveil Magnasonic à lecture directe

(2201) Forme élégante. Excellente réception. Radio AM/FM. Coffret en plastique similibois. Chiffres et cadran lumineux faciles à lire. Prise pour écouteur. (Modèle 5051)

**36<sup>77</sup>**

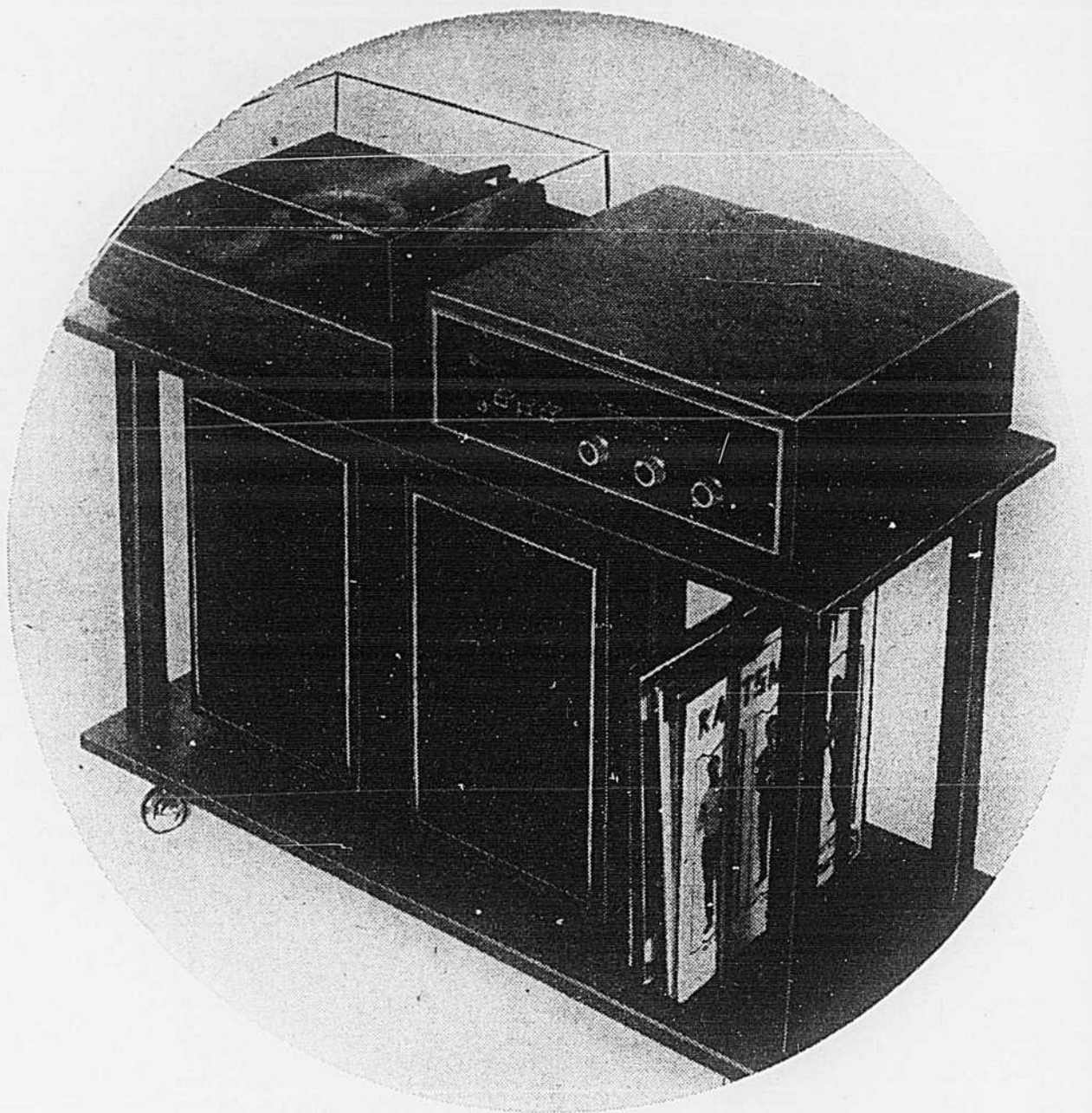

### Chaîne stéréo Baycrest

(2202) Modèle très moderne. Excellent rendement. Récepteur AM/FM/FM stéréo. Prises pour magnétophone et pour écouteur. Deux enceintes de haut-parleurs. Tourne-disque BSR avec cache-poussière. Circuits intégrés. Finition noyer. Service gratuit pendant 90 jours. (Modèle 9S215) Table en sus. **22.77**

**\$157**

Facilités de paiement sur demande.



### Télé noir et blanc 16" Baycrest

(2203) Caractéristiques de qualité. Modèle portatif ne pesant que 18 livres. Image instantanée. Antenne monopole télescopique. Coffret en similibois. Lampe-image garantie pour 1 an. Service gratuit pendant 90 jours. (Modèle 1641)

**\$127**

Facilités de paiement sur demande.



### Radio portative AM/FM/VHF Supersonic

(2205) Une radio à trois gammes de grande qualité. Cordon pour courant domestique. Vendue avec piles et écouteur. Haut-parleur jumelé assurant un excellent rendement. Prise pour écouteur. On peut également y adapter un haut-parleur supplémentaire. (PV325)

**26<sup>77</sup>**



### Radio portative AM/FM Supersonic

(2206) Circuits intégrés. Un appareil qui assure un excellent rendement. Haut-parleur jumelé. Fonctionnement sur courant domestique ou avec piles. Vendue avec écouteur. (E1240)

**18<sup>77</sup>**

### D'autres bonnes affaires

- (Hors-photo) (2207A) Télé 9" Hitachi. **\$127**  
Vendue avec adaptateur CACD.
- (2207B) Télé couleur 26" Baycrest. **\$567**  
(Modèle 260261).
- (2207C) Télé couleur 19" Hitachi. **\$487**
- (2207D) Tourne-disque Baycrest. **17<sup>77</sup>**  
3 vitesses.

### Télé couleur 19" Baycrest

(2209) Modèle portatif. Facile à régler. Accord de précision automatique (AFC). Boutons UHF/VHF pour capter toutes les stations. Image instantanée. Coffret similinoyer. Lampe-image garantie pour 2 ans. Service gratuit pendant 1 an.

**\$387**

Facilités de paiement sur demande.



(2210) Radio portative AM Lloyd. **12<sup>77</sup>**  
(Modèle 2S69)

(2211) Radio-réveil AM/FM Sony. **64<sup>77</sup>**  
(Modèle 8FC85W)

(2212) Magnétophone à cassette Sony. (Modèle TC60) **64<sup>77</sup>**

Téléphoner à 842-6261. Télé et Radios, rayon 681, et Appareils électroniques, rayon 688, au septième, centre-ville. Aussi à Dorval, Rockland et Boulevard.

**DU NOUVEAU PRESTO** avec un compte la Baie

### LIVRAISON DU JOUR DE LA BAIE

Nous livrons tous ces super achats à votre porte. Mais de grâce accordez-nous quelques jours de plus pour la livraison car la grande vente du Jour de la Baie n'est pas une vente comme les autres...

la **Baie** D'HUDSON

autrefois Morgan

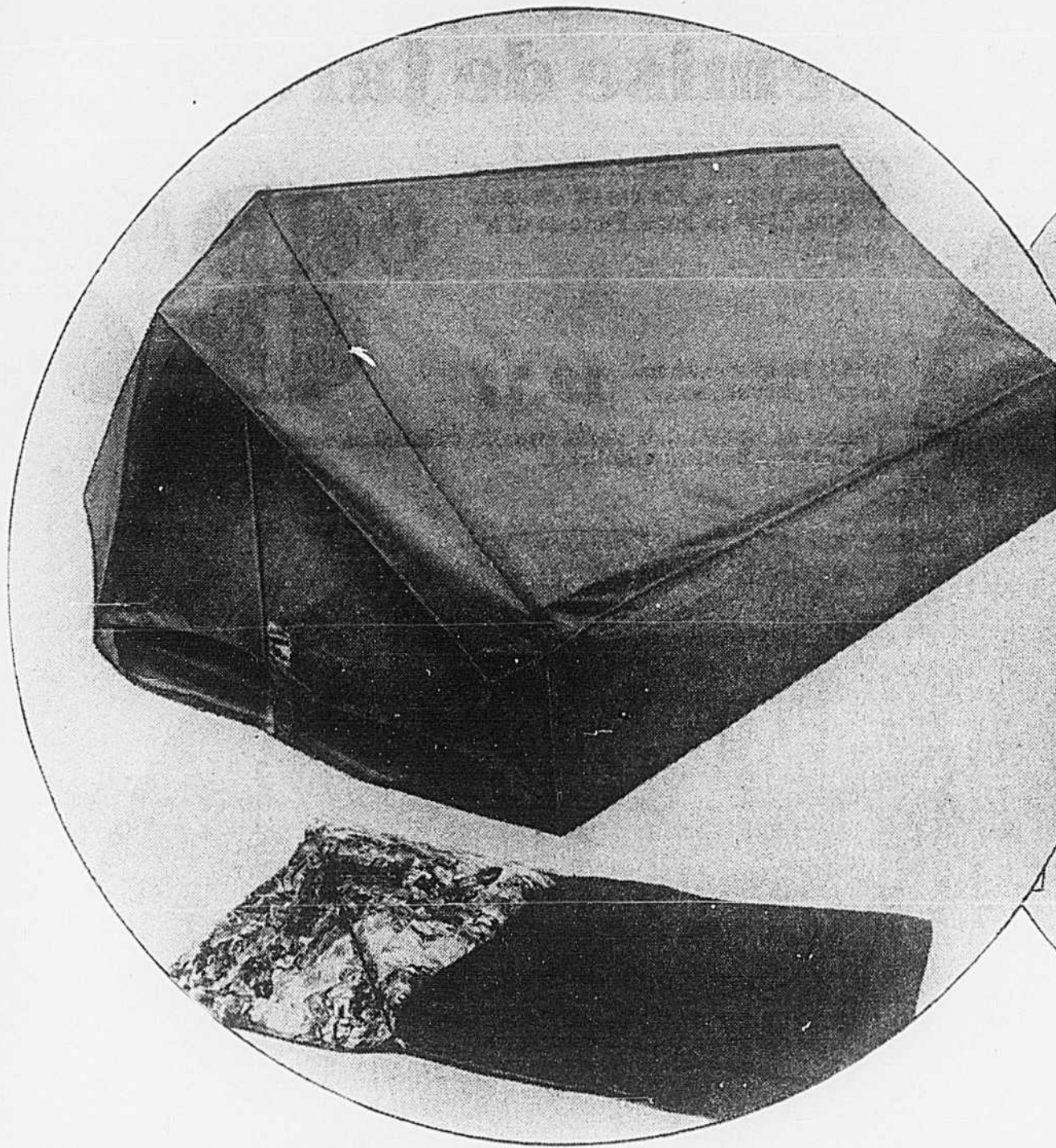

**Tente en nylon**

(2301) Légère. En nylon réfractaire à l'eau. Pour 2 personnes. Montants en aluminium, chevilles en plastique et corde en nylon. Porte avant à glissière et munie d'un moustiquaire. Plancher cousu. Murets de 12" de haut. Env. 5' sur 7' sur 3'.

**19.77**

**Sac de couchage**

(2302) Très léger. Bourre de polyester de 3 lb. Doublure imprimée. Enveloppe en popeline. Env. 35" sur 75".

**9.77**

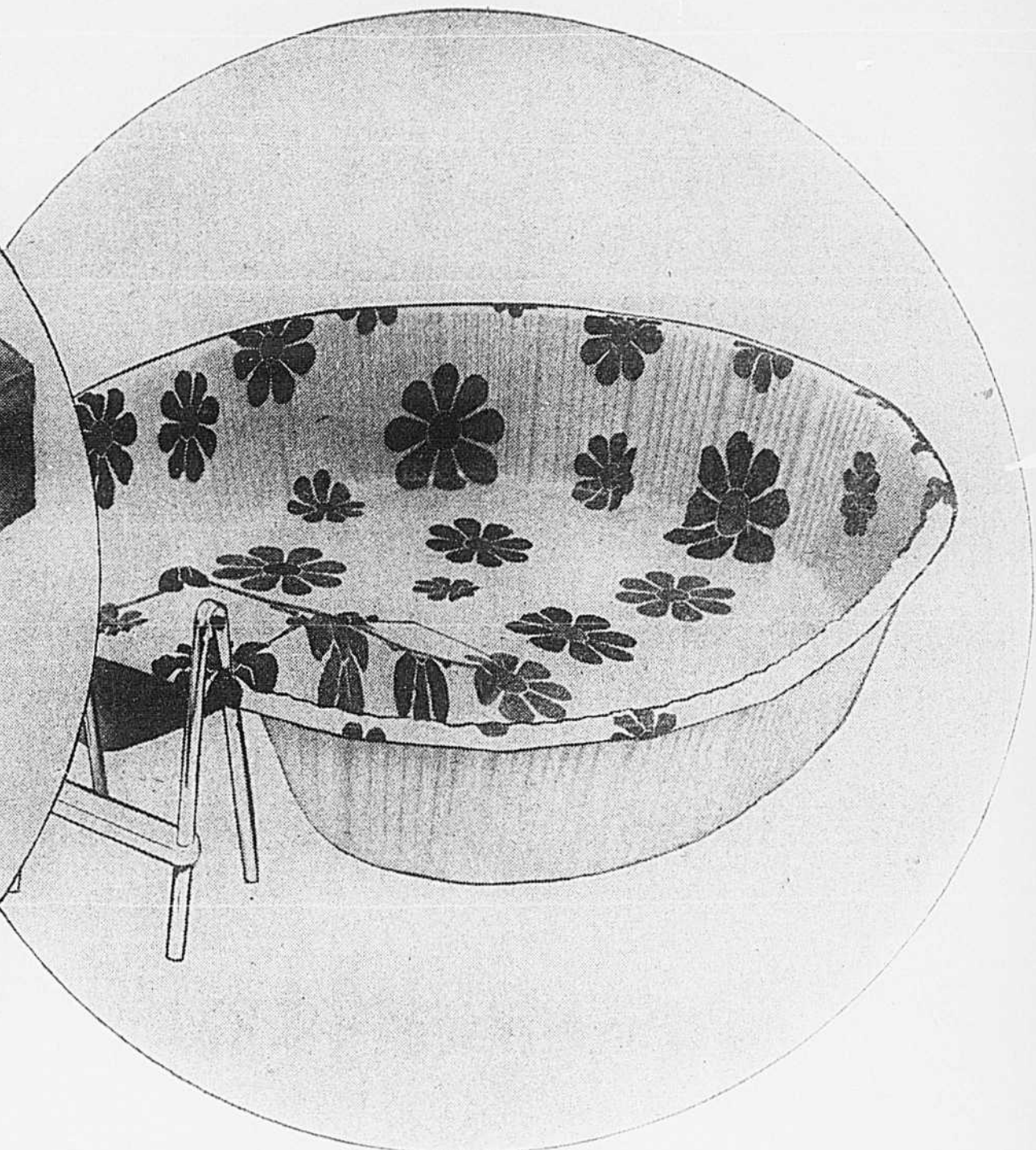

**Piscine "Slide 'n' Splash"**

(2303) En poly. Marque Coleco. Décoration amusante. Glissoire à même. 72" sur 15" de prof. Marchepied en métal.

**9.77**

Piscine "Sea-Saw" (2303A) Jolie décoration. Tourniquet amovible à sièges en plastique. Armature et poignée en aluminium. 72" sur 12" de prof.

**10.77**

Jouets — rayon 702

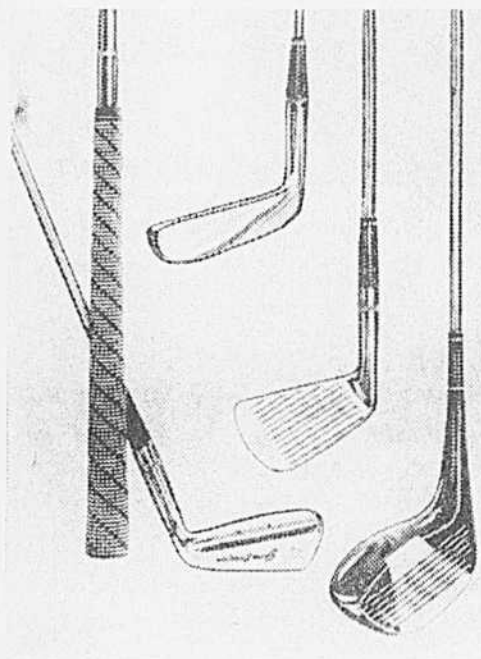

**Nécessaire 7 pièces de golf**

(2304) De Wilson. Pour hommes; Ecusson Gene Sarazen. Bois #1 et #2; fers #2-9-7-9 et putter. Pour droitier. Pour femmes; Ecusson Mickey Wright. Bois #1 et #2; fers #2-5-7-9 et putter. Pour droitier.

**73.77**

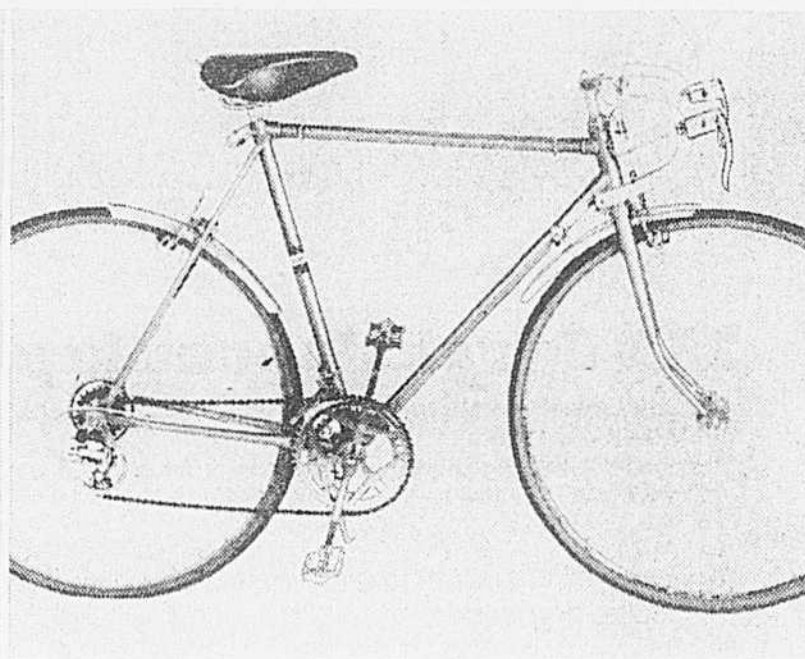

**Bicyclette "Top Rider" à 10 vitesses**

(2305) Pour hommes; Guidon sport; Freins à tirage central. Selle rembourrée. Mini garde-boue. Cata-diopre. Vert ou or. Pour garçons; Freins latéraux. Pas de garde-boue. Vert.

**74.77**

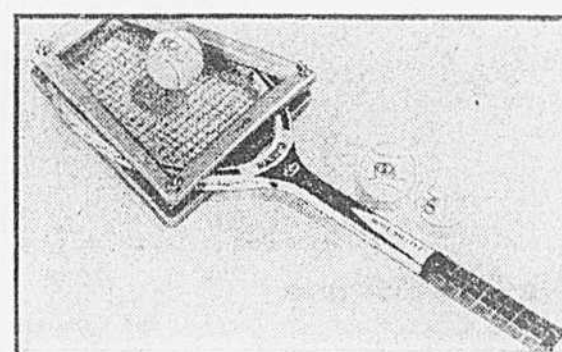

**Jeu de tennis Falcon**

(2306) Raquette à cordage de nylon. Presse-raquette à 4 vis. 3 balles de qualité. Livret des règles du jeu.

**7.77**

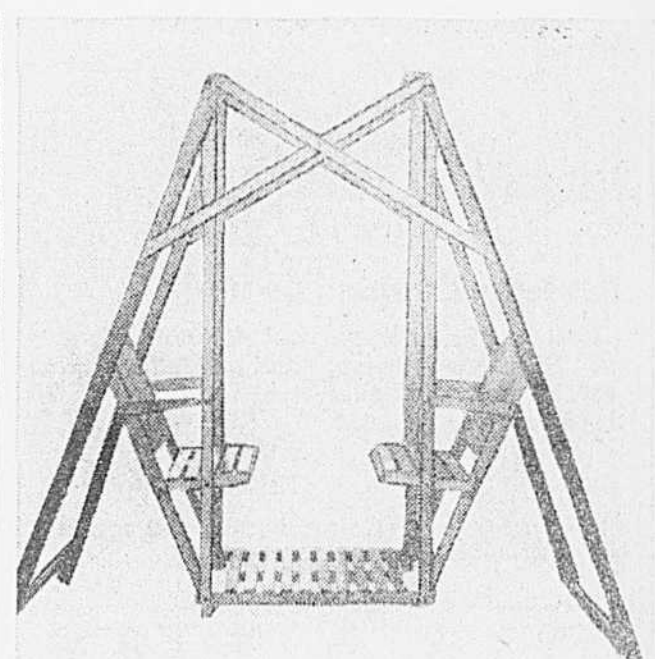

**Balanoire de jardin**

(2308) En érable séché, de qualité. Rouge et vernis naturel. Sièges de 33" sur 13". Hauteur de 7'. Facile à monter.

(2308A) Perçage de jardin. 2 escarpelles. 1 glissoire. 1 bolacrotte de laiton de 10". Montant en acier 16 jauges. Barre horizontale de 8 1/2". Montants de 6 1/2". Rouge.

**32.77 29.77**

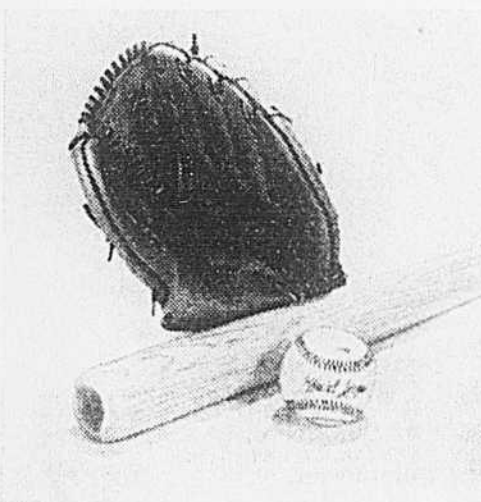

**Équipement de baseball**

(2309A) Baton en similité en couleur naturelle. Manches tenant bien en main grâce au ruban gomme.

**2.47**

(2309B) Gant Fielder. Très souple. Goussets profonds. En cuir de vache. Doublure en cuir de cheval. Garniture en vinyle.

**7.77**

(2309C) Balle de baseball. Modèle utilisée par les ligues professionnelles. Enveloppe en cuir de cheval. Cœur en liège recouvert de fil.

**1.77**

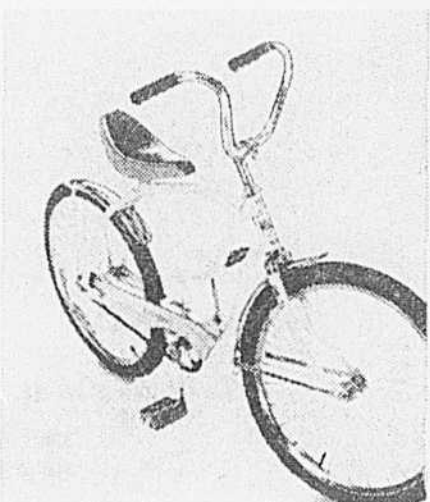

**Bicyclette transformable**

(2327) Cadre à barre incurvée. Freins à contrepedalage. Roues de 20".

**38.77**



**Chaussures "Notre-Dame" Adidas**

(2311) Chaussures d'entraînement exclusives à La Baie. Support orthopédique. En cuir de boeuf blanc. 3 rayures vertes. Pointures 5 à 12 (pas de demi-pointures).

**11.77**



**Balles de Golf "Ace"**

(2312) De A.M.C. Répondant aux exigences de la U.S.G.A. Compression moyenne.

**4.77**

**Glacière en polystyrène**

(2313) Légère. Très efficace. Mesure 25" sur 15" sur 14".

**3.77**

**Tout pour la piscine**

(2314) Piscine "Country Clair" 12' sur 36". Filtre. Marchepied. Rince-pieds. Intérieur fleuri. **\$87**

(2315) Piscine "Seaside" de Coleco. 15' sur 42". Piscine. Filtre. Marchepied. Ecu-moire. Rince-pieds. **\$197**

(2316) Piscine "Regency". 18' sur 48". Même caractéristiques que le modèle précédent. Rampe de 21 1/2". **\$347**

(2316-A) Piscine "Regency". 20' sur 15' sur 48". Mêmes caractéristiques que la piscine précédente. **\$397**

Produits chimiques pour piscines **9.47**

(2317) Isochlore. 4 lb. **29.77**

(2318) Isochlore. 15 lb. **29.77**

Accessoires pour piscines

(2319) Aspirateur PV 18 pour piscines. Tête dirigeable. Brosse à poils de nylon. Manche télescopique en aluminium de 12". **25.77**

(2320) Ecu-moire (s'accroche à la paroi). **17.77**

(2321) Cartouches CR "8 pack" **3/6.77**

CR "11 pack" **3/8.77**

CR "15 pack" **3/12.77**

Filtres

(2322) Réservoir palmé pouvant contenir 100 lb de sable. 5 HP. Filtre 1000 GH dans plusieurs contenants. jusqu'à 10,000 gallons. **\$137**

CF 225 3 HP pour cartouches de 15" (jusqu'à 5,000 gal.) **64.77**

CF 112 1/2 HP pour cartouches de 11" (jusqu'à 3,000 gal.) **42.77**

CF 108 1/2 HP pour cartouches de 8" (jusqu'à 2,000 gal.) **39.77**

Téléphoner à 842-6261. Jouets, rayon 702, au quatrième, centre-ville. Aussi à Dorval, Rockland et Boulevard.

**Aubaines pour épargner gros**

(2323) Flansec de luxe. 24" sur 74". **12.77**

(2324) Sac de couchage pour enfants. Environ 27" sur 60". **4.77**

(2325) Tente de luxe. Loge 4 personnes. Environ 7' sur 8' sur 6'. **57.77**

(2326) Tente à l'européenne. Loge 3 personnes. Environ 13' sur 6' sur 7' de haut. **98.77**

(2310) Bicyclette à guidon surélevé de 17". Frein à contrepedalage. Cadre de 15". Barre "bossy" Bequille. Pour garçons orange vit. **44.77**

(2328) Canoe en fiberglass. 16 pi. 7 lb. Chambres en styromousse. **144.77**

(2329) Canoe en fiberglass. 14 pi. **134.77**

(2330) Sac de golf Fairway. Protecteur amovible. Fond moulé en Cyclocac. Poches. Marque déposée. **19.77**

Téléphoner à 842-6261. Articles de sport, rayon 740, au quatrième, centre-ville. Aussi à Dorval, Rockland et Boulevard.

**JOUR BAIE**  
de la **BAIE**

la **Baie**  
D'HUDSON  
autrefois Morgan

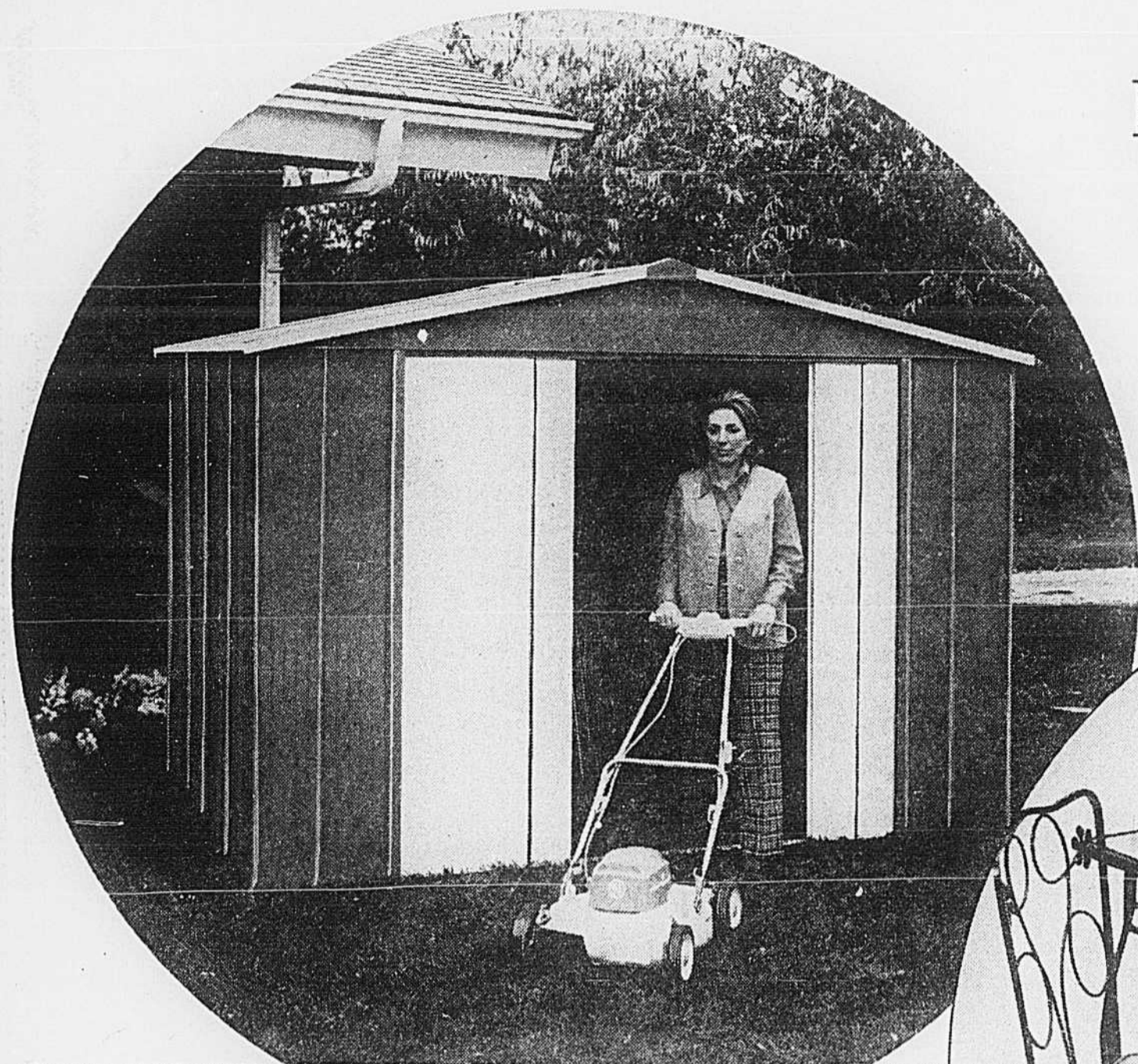

## Remise de jardin

(2401) En acier avocat. Garnitures blanches. 9' sur 6'. Mesure 82" de haut. au faite, 67 1/2" de large. Porte de 67 1/2" de haut.

**\$87**

(2401A) Plancher en contre-plaqué et piquets d'ancrage. **19.77**

Téléphoner à 842-6261. Quincaillerie, rayon 781, au quatrième, centre-ville. Aussi à Dorval, Rockland et Boulevard.

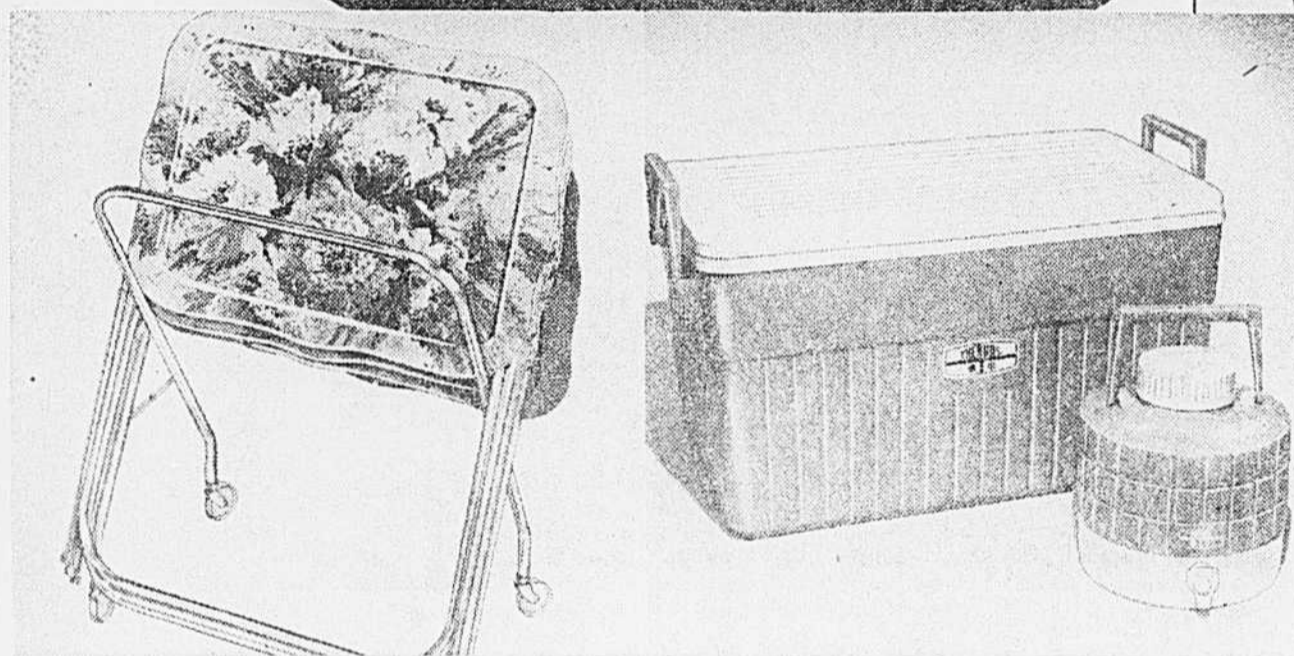

### Série de 4 tables de télé

(2402) Grandes tables-plateaux en métal, 22" sur 16". Finition robuste email cuit. Motifs "Mexicana". Support avec 2 roulettes de couleur or.

**6.47**

### Glacière Thermos

(2403) En plastique. Isolation mousse d'uréthane. Doubleur en plastique. Plateau. Robinet à bouchon.

**16.77**

### Seau de pique-nique

(2404) Capacité de 128 on. Tuyau d'écoulement rapide. Isolation mousse d'uréthane.

**4.27**

### 25% de rabais pour le patio

Vaste assortiment de meubles importés pour le patio. Profitez du rabais de 25%! Ord. 29.95 à 179.95

**22.95 à \$127**

Illustrés: (2405) Mobilier 5 pièces. Armature en acier antique et verre martelé. Composition: table de 30" sur 48", 4 chaises à armature en fer forgé et coussin de couleur verte. Ord. 179.95

Téléphoner à 842-6261. Produits ménagers, rayons 636-648, au quatrième, centre-ville. Aussi à Dorval, Rockland et Boulevard.

Téléphoner à 842-6261. Meubles d'appoint, rayon 516, au sixième, centre-ville. Aussi à Dorval, Rockland et Boulevard.

# GRAND CONCOURS DE LA BAIE

## Prix d'une valeur de \$30,000... 266 gagnants

Très facile! Vous identifiez les 6 baies "mystère" et vous pouvez gagner le premier prix de ce grand concours: un merveilleux voyage à bord d'Air France et un séjour d'une semaine pour deux (2) personnes à Nice, dans la Baie des Anges, sous le fameux ciel ensoleillé de la Côte d'Azur. Une multitude d'autres prix. En tout, 266 gagnants... et une valeur de \$30,000 en prix divers.

### COMMENT PARTICIPER...

\*C'est simple! Chaque jour (jusqu'au vendredi, 23 juin) vous trouverez dans votre journal un schéma représentant une baie célèbre de par le monde.  
\*Identifiez la baie représentée (trois noms sont suggérés pour guider vos recherches) et inscrivez votre réponse sur le coupon de participation ci-dessous.  
\*Lorsque vous aurez identifié les 6 baies "mystère", inscrivez vos nom et adresse sur votre coupon de participation et déposez-le dans une des boîtes spéciales au magasin La Baie le plus près de chez vous.  
\*Vous pouvez également vous procurer une formule complète de participation à n'importe quel magasin La Baie de la région montréalaise pendant toute la durée du concours.

### VOUS POUVEZ GAGNER:

**GRAND PRIX:** Un séjour d'une semaine pour deux (2) personnes à Nice, dans la Baie des Anges, un site enchanteur sur la côte d'Azur française. Hôtel de première classe et petit déjeuner européen. Voyage à bord d'un luxueux Boeing 747B d'Air France et \$500 pour vous permettre de mieux apprécier ces merveilleuses vacances. (Voyage effectué avant le 1 août 1973) **Valeur \$1350**

**DEUXIEME PRIX:** Une caravane Bayerest à toit rigide accommodant six personnes. **Valeur \$900**

**TROISIEME PRIX:** Une embarcation de 12' en aluminium. Equipée d'un moteur Johnson 9 1/2 HP. **Valeur \$500**

**QUATRIEME PRIX:** Un joli manteau de fourrure choisi par le gagnant, à notre Salon de Fourrure, jusqu'à concurrence de \$500 au détail. **Valeur \$500**

**CINQUIEME PRIX:** Un ensemble du célèbre couturier Auckie Sanft, au choix du gagnant, à notre boutique Couture, jusqu'à concurrence de \$200 au détail. **Valeur \$200**

**SIXIEME PRIX:** Un climatiseur d'air Westinghouse. Pour un été frais et confortable. **Valeur \$200**

**PLUS 260 AUTRES PRIX:** Une remise de 10% sur tous vos achats, à nos magasins de Montréal, jusqu'à concurrence de \$1,000 d'achats (taxe comprise). Remise valable pendant toute une année (du 15 juillet 1972 au 14 juillet 1973) dans tous les magasins La Baie à Montréal. **Valeur \$26,000**

Feuilletez attentivement le journal, vous trouverez le schéma représentant la baie "mystère" no 4! Participez au grand concours de la Baie!

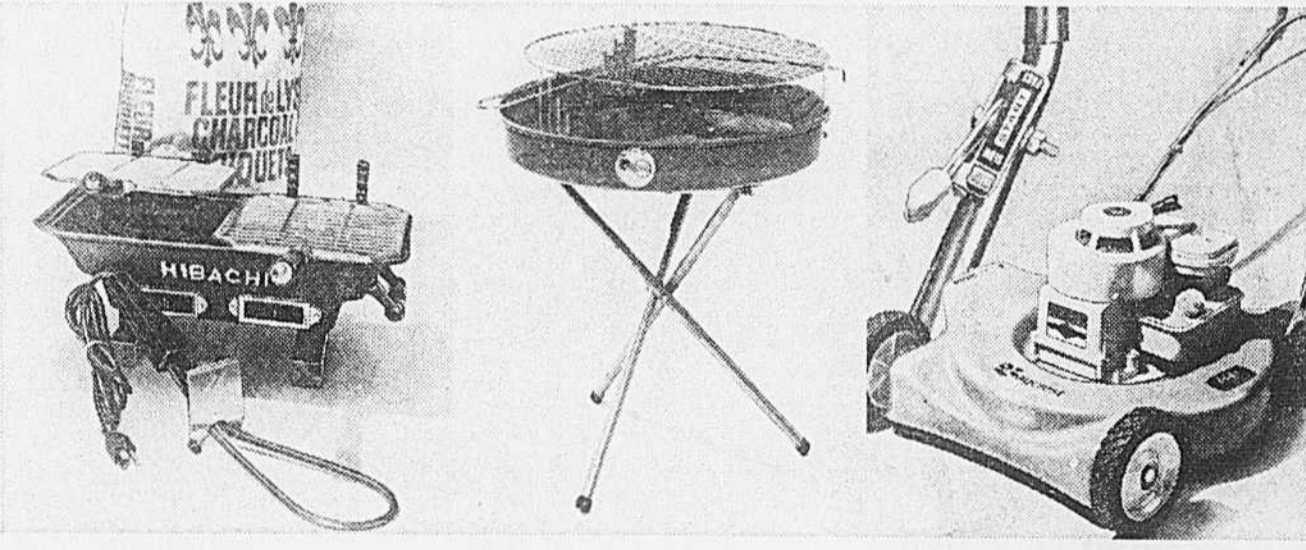

**Hibachi double**  
(2406) Fonte noire. Grilles réglables à 4 hauteurs. Events. Un foyer. Poignées isolées en bois. 10" sur 17". **6.77**

**Charbon de bois**  
(2407) (2407) Sacs de 20 lb. **2.77**

**Allume-feu**  
(2408) **3.27**

**Barbecue 18" Bayerest**  
(2409) Barbecue en acier. Grille plaquée, réglable. 3 pieds. **2.77**

**Tondeuse 20" à essence Bayerest**  
(2410) Modèle Briggs and Stratton à 4 cycles. Moteur de 3 h.p. Largeur de coupe de 20". Carter tout en acier. Manche tubulaire en acier. Roulettes. 5 hauteurs de coupe. **\$67**

## 20% DE RABAIS

**Outils de jardinage**  
(2411) Râteaux, fourches, bèches, ciseaux, etc. Un grand nombre d'articles de notre stock courant proposés à 20% de rabais. Ord. 1.25 à 9.98 **.98 à 6.99**

**Tuyau d'arrosage 100'**  
(2412) En vinyle vert 1/2 I.D. Ord. 5.49 **3.77**

**Arrosoir oscillant**  
(2413) Arrose sur une surface de 2,200 pi. ca. Ord. 8.99 **5.77**

**Accessoires de patio**  
(2414) Ustensiles de barbecue, tables, dessertes, torches, lampes. Vaste choix à 20% de moins. Profitez-en! (S.v.p. pas de commandes par téléphone.) Ord. .69 à 19.95 **.47 à 15.77**

Téléphoner à 842-6261. A moins d'avis contraire. Quincaillerie, rayon 781, au quatrième, centre-ville. Aussi à Dorval, Rockland et Boulevard.