Fête du jour : S. Eustache
Et ses compagnons
Soleil: lever 5 h. 38; coucher 5 h. 51
Lune: lever matin; coucher 3 h. 55
TEMPS PROBABLE
BEAU ET FRAIS
Maximum : 65 — Minimum : 51

LA PRESSE

LE PLUS FORT TIRAGE QUOTIDIEN DE TOUS LES JOURNAUX DU CANADA

EXTRA
Dernières nouvelles de la bourse
VOIR PAGE 9

43e ANNEE—No 283—30 PAGES —1e SECTION— EDITION QUOTIDIENNE—MONTREAL, MARDI 20 SEPTEMBRE 1927 PRIX: DEUX CENTINS

EN FOULE, A LA "PRESSE", JEUDI SOIR

La "Presse" annoncera en plus des résultats du combat Tunney-Dempsey, ceux des batailles préliminaires.—Par radio et sur écrans lumineux, boulevard Saint-Laurent.—Le match principal commencera vers 11 heures.

AUCUN MESSAGE PAR TELEPHONE

Grande et agréable nouvelle pour les amateurs de sports et particulièrement les fervents de la boxe: la "Presse" donnera, jeudi soir prochain, non seulement le rapport détaillé du mémorable combat Tunney-Dempsey, mais aussi le rapport de toutes les batailles préliminaires de la même soirée.

En raison de l'importance de l'événement, du nombre des spectateurs et de l'intérêt mondial, les préliminaires d'un championnat forment aujourd'hui une série de combats de premier plan. Il suffit de dire qu'il y aura, jeudi soir, $53,000 en cachets pour les participants de ces batailles, qui sont de sérieux aspirants au championnat, des boxeurs de marque, solides, très connus.

RAPPORT DESCRIPTIF, EXACT ET COMPLET

Pour ce qui est du combat principal, il en sera donné un rapport descriptif que les amateurs trouveront passionnant au plus haut point. Les boxeurs eux-mêmes ont encore excité l'intérêt général par ce que nos voisins d'outrefrontière appellent le "goat-getting". Ce manège, qui a son importance capitale aux yeux des boxeurs et des promoteurs, consiste à lancer une nouvelle déprimante, à faire une déclaration troublante afin de démoraliser l'adversaire au moment où il est le mieux en forme et lorsqu'il a l'esprit libre de toute idée noire. Dempsey a commencé par une lettre ouverte pleine d'insinuations et Tunney a rétorqué avec son flegme habituel, qualifiant pauvrement le caractère sportif et la gentilhommerie de Dempsey. L'attaque inattendue n'a pas apparemment fait perdre la tête au champion. Mais il ressort de toute l'affaire que les deux célèbres athlètes auront un compte de plus à régler jeudi soir et que, sous les cris tumultueux de la foule, leur acharnement au combat sera décuplé. Ce seront tous ces incidents, tous les coups échangés par les deux formidables adversaires, qui seront transmis à la foule asemblée devant l'écran qui sera installé sur l'immeuble du Crédit-Foncier Franco-Canadien, dans la côte du boulevard Saint-Laurent. La "Presse" recevra les rapports directement d'un reporter-télégraphiste installé à côté de l'arène de Chicago.

LE COMBAT PRINCIPAL A 11 HEURES

Le combat Tunney-Dempsey ne commencera que vers 11 heures de notre heure d'été. Aussi, vu ce moment avancé de la soirée, n'y aura-t-il guère que la "Presse" à donner, à Montréal, le rapport complet de ce furieux engagement. On est prié, cependant, de se rendre aux abords du journal plus à bonne heure, pour voir le programme captivant de caricatures amusantes, de divertissements de toutes sortes et de photographies d'actualités sportives qui sera projeté sur l'écran, et le rapport des combats préliminaires. Il y aura d'agréables surprises pour tout le monde.

AUCUN RAPPORT PAR TELEPHONE

Nos lecteurs prendront note qu'aucun rapport ne sera donné par téléphone. Donc, inutile de téléphoner à la "Presse" le soir du combat. Les seuls rapports donnés, complets et détaillés, le seront par voie de projections lumineuses, boulevard Saint-Laurent, coin de la rue Saint-Jacques, et par le poste radiotéléphonique C. K. A. C., 400 mètres, de la "Presse". Le rapport sera aussi complet au radio que sur l'écran.

Ainsi, grâce aux systèmes ultra-modernes de diffusion des nouvelles que la "Presse" met à la disposition de la population, tout Montréal et tous les foyers de la province munis d'un radio récepteur pourront suivre, attaque par attaque et riposte par riposte, la sensationnelle rencontre de jeudi soir.

Que le peuple montréalais se porte donc aux abords de l'immeuble de la "Presse", le soir du 22 septembre.

Derniers rapports

Dublin, 20. — Selon les derniers rapports, le gouvernement Cosgrave avait 77 sièges, cet après-midi, au Dail Eireann et l'opposition 72. Trois sièges sont encore indéterminés. Ils sont dans le Donégal où le gouvernement a compté sur un fort appui.

Abominable blasphème

Paris, 20. — Commentant sur le discours d'Hindenburg, le "Figaro" dit qu'il fit entendre le vrai langage de l'Allemagne. Le "Quotidien": "Hindenburg prononça un discours de combat". "L'Homme Libre": "Hindenburg répéta l'abominable blasphème sanglant du kaiser".

Déclaration que publierait le Vatican sur la démission du cardinal Billot

(Service de l'"United Press", spécial à la "Presse")

Rome, 20. — Le journal "Populo Di Roma", aujourd'hui, affirme que le Vatican va publier un démenti officiel aux rapports que le cardinal Billot a démissionné du Sacré Collège à la demande du Pape.

L'abandon d'un cardinalat est à peu sans précédent, et, la démission a donné lieu à maints commentaires. "La déclaration du Vatican", dit le journal, "affirmerait que la démission du cardinal Billot a été inspirée par son propre désir."

Le R. P. Spinetti, un Jésuite, dans l'ordre duquel le cardinal démissionnaire s'est retiré, a dit, aujourd'hui, que l'ancien cardinal Billot est un vieillard qui a démissionné de son propre gré dans le but de passer le reste de sa vie dans une retraite religieuse.

Le gouvernement avance au port de Montréal plus d'un million et demi de dollars

(Du correspondant de la "Presse")

Ottawa, 20. — Le gouvernement fédéral, par arrêté ministériel, accorde une somme de $1,835,000 à la commission du port de Montréal pour qu'elle rencontre ses dépenses encourues pour travaux entrepris depuis l'automne dernier. Le décret est accompagné d'un rapport financier qui fait voir que le parlement a voté jusqu'ici $59,250,000 sous forme de prêts à la commission, tandis que le montant avancé se chiffre à $46,875,000, laissant ainsi une balance de $12,375,000 à disposer.

La compagnie Munn & Shea, de Montréal a obtenu le contrat, au montant de $36,000 pour la reconstruction du quatrième étage et du toit de l'entrepôt d'examen de la douane à Montréal.

La Jackson Construction Co., a obtenu le contrat de reconstruction du quai Pontbriand à Sorel au montant de $29,509.

DES BANDITS MASQUES PILLENT LA GARE DE TEMISCAMINGUE

A la pointe du revolver, ils se font livrer les $600 que contenait la voûte de sûreté.

QUATRE COUPS DE FEU

Témiscamingue, 20— Deux bandits masqués sont entrés dans la gare du Pacifique Canadien, ici, hier soir, et à la pointe du revolver se sont fait remettre les $600 que contenait la voûte de sûreté, par l'assistant-agent de la gare, M. R. Surtees, et un autre employé.

Comme M. Surtees semblait ne pas aller assez vite, au gré des bandits, les intrus tirèrent quatre coups de feu près des pieds de l'assistant-agent, alors que ce dernier était dans la voûte.

Les autorités ont immédiatement commencé une enquête et les recherches se poursuivent activement.

UN ANNIVERSAIRE CELEBRE A ROME

(Service de l'United Press spécial à la "Presse")

Rome, 20. — Des drapeaux décorent aujourd'hui la ville en commémoration de l'anniversaire de l'entrée dans Rome des troupes italiennes en 1870. Il est à remarquer que depuis quelques années cette fête diminue d'importance, en vue de ménager les susceptibilités du Vatican.

Le prince Potenziani, gouverneur de Rome, a déposé une couronne sur la plaque commémorative de l'événement, mais, contrairement à l'habitude, il n'y a eu ni parades ni discours.

Au sacre de S. G. Mgr Omer Plante, le 27

Quatorze évêques, jusqu'ici, ont promis d'assister à cette imposante cérémonie.

S. G. Mgr F.-X. ROSS

(Du Correspondant de la PRESSE.)

Québec, 20.—Quatorze évêques, jusqu'ici, ont promis d'assister au sacre de Mgr Omer Plante, évêque-élu de Doberus et auxiliaire de Québec, mardi prochain le 27 septembre. Tous les évêques suffragants de l'archidiocèse de Québec seront présents, avec les évêques de plusieurs autres diocèses de la province de Québec. Le clergé de l'archidiocèse sera représenté par plus de 200, prélats et prêtres.

C'est S.G. Mgr R.-M. Rouleau, archevêque de Québec, qui présidera la cérémonie du sacre. Sa Grandeur sera assistée de deux évêques auxiliaires: Mgr A.-E. Deschamps, auxiliaire de Montréal, et Mgr A.-O. Comtois, auxiliaire de Trois-Rivières. La cérémonie débutera par la lecture des bulles apportées de Rome par Mgr Rouleau, en juillet dernier.

S.G. Mgr F.-X. Ross, évêque de Gaspé, suffragant de Québec, a accepté, hier, de prononcer le sermon de circonstance.

Une hécatombe de Fils du Ciel

Shanghaï, Chine, 20. — Une dépêche de Tsing-Tao, ville située dans la province de Shantoung, annonce que 150 Chinois se sont noyés et que 130 autres manquent à l'appel. C'est le résultat du naufrage du bateau à moteur "Gento-Maru". Ce bateau a coulé, alors qu'il portait 400 passagers chinois. Les marins américains ont contribué au sauvetage.

Les points de droit qui seront soulevés à cette conférence

(Du correspondant de la PRESSE)

Ottawa, 20. — M. Jacques Dumoulin, avocat, de Québec, a été nommé par le gouvernement fédéral pour préparer les questions d'ordre légal qui seront soumises à la prochaine conférence interprovinciale qui se tiendra à Ottawa au début du mois de novembre.

Le rapport Boyer est critiqué par plusieurs sociétés catholiques

Les représentants de sociétés catholiques de Montréal se sont réunis, hier soir, au Monument National, et ont adopté à l'unanimité une résolution relativement à la fermeture des théâtres, le dimanche, qu'elles demandent plus vivement que jamais. Le rapport Boyer a été également vivement critiqué. Les représentants se sont engagés à continuer la lutte pour la fermeture des cinémas le dimanche.

Auto jeté sur un arbre

Budapest, Hongrie, 20.—Stephen Horty, fils du régent de la Hongrie, a été blessé, hier, quand son nouvel automobile a frappé un arbre. Il a été transporté à l'hôpital et il souffre de blessures au visage.

Sa jeune femme, l'ancienne comtesse Konsula Karoliji, n'a pas été blessée.

Le derby aérien New-York-Spokane marqué par une tragédie, ce matin

L'aviateur O.-W. MEYERS (à gauche) et son compagnon KIDDY BARROWS, qui ont été les seconds à atterrir à Chicago, point d'arrêt de la randonnée aérienne New-York-Spokane, Oregon.

Un oiseau mécanique tombe dans les bois du New Jersey et le pilote Richard Hudson ainsi que le mécanicien Jay Radike sont tués.—Le mauvais temps nuit aux envolées.

GRAND RAID ALLEMAND

Cologne, Allemagne, 20.—Otto Koennecke, aviateur allemand qui récemment renonça au projet de faire une envolée transatlantique aux Etats-Unis, est parti cet après-midi à 2 heures 42, pour une longue randonnée jusqu'à l'Extrême-Orient.

BERMUDES-WASHINGTON

Washington, 20. — L'assistant-secrétaire Warner, qui dirige l'aviation de marine, a prédit aujourd'hui qu'un service aérien de passagers avec les Bermudes serait bientôt établi.

TRAGIQUE ACCIDENT

Aérodrome Roosevelt, N. Y., 20. —Richard-E.Hudson, de Marysville, Mich., le premier pilote à partir aujourd'hui dans la course de 2275 milles des aéroplanes de la classe A, course dont l'objectif est Spokane, dans l'Etat de Washington, et Jay Radike, de Marysville, ont été tués quand l'oiseau mécanique s'est abattu dans les bois, à deux milles à l'ouest de Long Valley, N. Y. Radike,qui était le mécanicien de Hudson, avait passé la nuit dans l'aéroplane. Il avait tenu le moteur prêt à fonctionner à 6 heures.

La tragique élimination de l'aéroplane de Hudson ne laisse que treize concurrents volant vers Cleveland. Emil Burgin, de Mineola, N. Y., a été forcé de revenir peu après son départ, parce que la pompe à l'huile du moteur ne fonctionnait pas bien. Quinze concurrents étaient partis, ce matin.

La chute de l'aéroplane de Hudson est le premier grave accident qui marque de derby aérien commencé hier avec le départ de 25 aéroplanes légers de commerce, pour une envolée de trois jours jusqu'à Spokane.

UNE DESCENTE FORCEE

Kansas City, 20—Tex Lagrone, de Kansas City, a été forcé de descendre, hier, car il n'a pas atteint Bellefontaine, Penn., la première étape. Il a appris à sa femme, par téléphone, ce matin, que le mauvais temps l'avait obligé d'opérer une descente à Ashland, en Pennsylvanie.

COURSE CONTINUEE

Chicago, 20—La course pour le derby aérien New-York-Spokane, a été continuée ce matin par les aéroplanes de la classe B, à 5 heures 39 (heure normale du centre). La première escale sera faite à Saint-Paul. Les aviateurs passeront la nuit à Glendive, Montana.

QUATRIEME ETAPE

Chicago, 20. — L'aviateur Leslie Miller, de Des Moines, Iowa, pilotant l'avion No 41, est arrivé bon premier à l'aérodrome local, terminant ainsi la quatrième étape de la randonnée aérienne New-York-Spokane. Miller fut le second à quitter Bryan, O., dans la troisième étape de la course. Il dut se frayer un chemin au milieu d'un brouillard épais et en survolant les sommets de montagnes.

L'aviateur prit une avance décisive après une lutte serrée avec les autres participants au concours. Bien qu'il ait quitté l'aérodrome Roosevelt, le point de départ, en neuvième place, il arriva à l'aéroport municipal ici vers 4 h. 45, ayant franchi la distance de 768 milles en 10 heures et quarante-deux minutes, soit une vitesse moyenne de 71 milles à l'heure, y compris le temps perdu au cours des trois étapes.

Une minute et demie plus tard, O.-W. Meyers, de Détroit, qui fut en tête de ligne sur presque tout le parcours, arrivait après Miller. Meyers qui fut le cinquième à quitter Roosevelt dans la course pour la bourse de $5,000 au pilote qui atteindra le plus rapidement Spokane, avec un passager.

J.-S. Charles, de Richmond, Va., vint ensuite. Il quitta l'aérodrome Roosevelt le premier.

Les autres arrivèrent à intervalles plus espacés à l'aéroport après leur dernière étape de Bryan, Ohio.

L'envolée d'hier a été rendue dangereuse par la pluie torrentielle et le brouillard.

LA DEUXIEME COURSE

Aérodrome Roosevelt, N.-Y., 20. —Quinze pilotes aviateurs étaient préparés, hier soir pour s'envoler ce matin dans la seconde course aérienne transcontinentale jusqu'à Spokane, Wash.

La course est pour les avions commerciaux pouvant transporter un pilote et deux passagers. Les gagnants auront un premier prix de $10,000; un second prix de $5,000; un troisième de $2,000; un quatrième de $1,000 et un cinquième de $500. Les concurrents franchiront une distance approximative de 2,275 milles jusqu'à l'aérodrome Felt, Spokane, avec arrêt à Saint-Paul, Minn., pour la nuit et des arrêts obligatoires de cinq minutes à Cleveland, Chicago, Aberdeen et Miles City, Montana. Ils doivent arriver à Spokane mercredi.

LA TROISIEME COURSE

La dernière des trois randonnées aériennes transcontinentales, de Roosevelt à Spokane, sans escale, doit se faire mercredi. Jusqu'ici, deux des sept concurrents se sont enregistrés, soit Eddie Stinson, constructeur d'avions de Détroit et C.-A. Schiller, dont la récente envolée transatlantique Windsor-Windsor a été contremandée.

LESLIE MILLER, de Des Moines, Iowa, qui a été le premier à atterrir à Chicago, point d'arrêt dans la course aérienne New York-Spokane, Orégon.

Un premier prix de $10,000 et un second de $5,000 sont offerts aux vainqueurs de cette course. Les pilotes prendront la voie qui leur conviendra le mieux.

Schiller s'est rendu hier à Teterboro, N.J., où son moteur a été nettoyé, huilé et réparé.

VOL AUX ETATS-UNIS

Cologne, 20. — L'aviateur Koennecke se propose de voler jusqu'aux Etats-Unis par voie de l'Orient. Sa première escale doit être Angora, en Turquie.

Koennecke est accompagné par le comte Solms Lanbach, son bailleur de fonds, et Johannes Hermann, expert en radio.

L'aéroplane a assez de gazoline pour un vol de 40 heures.

TRES GRAND EFFORT

Berlin, 20. — Les délégués de Moscou font un très grand effort en Allemagne pour que ne s'y forme pas un second parti communiste.

La France participe pour la première fois, en Amérique, à une exposition scientifique

Le 28e congrès annuel de l'American Roentgen Ray Society s'est ouvert, ce matin, à l'hôtel Mont-Royal. —Magnifiques appareils fournis par la maison Gaiffe, Gallot et Pilon, de Paris.

L'APPAREIL LE PLUS PUISSANT

La 28e assemblée annuelle de l'American Roentgen Ray Society s'est ouverte, ce matin, à l'hôtel Mont-Royal, sous la présidence du docteur C.-F. Martin, doyen de la faculté de médecine de l'université McGill, qui a souhaité la bienvenue aux délégués. Il est heureux de rappeler qu'un ancien professeur de chimie à McGill était élu président de cette société savante il y a 26 ans. Il se réjouit très spirituellement que l'hon. James McGill était un Ecossais, que lui aussi est un Ecossais et il est heureux également que le Dr A.-Howard Pirie, de l'hôpital Victoria, le nouveau président, soit encore un Ecossais, et il conclut en souriant que plus il y aura d'Ecossais dans l'association, mieux ce sera.

Le Dr P.-F. Butler, de Boston, président sortant de charge, a ensuite remercié tous les membres de leur encouragement et il a salué fort aimablement son successeur, le Dr Pirie.

Immédiatement après, le docteur Webster-W. Belden, de New-York, a présenté un rapport sur le médiastin considéré au point de vue des rayons de Roentgen, puis le Dr L.-T. LeWald, de New-York, a traité de la hernie diaphragmatique et du diagnostic roentgique ; une discussion s'en est suivie entre les Drs H.-M. Imboden, de New-York; E.-L. Jenkinson, de Chicago, et L.-B. Morrison, de Boston. D'autres travaux ont été présentés par les docteurs B.-R. Kirklin, de la clinique Mayo; Ralston Paterson, et L.-R. Santé, de Saint-Louis, Montana.

EXPOSITION INTERESSANTE

En même temps que le congrès, se tient une exposition d'appareils de radiologie. Le fait le plus intéressant, c'est que pour la première fois la France prend part à cette exposition. On y voit des appareils de la maison Gaiffe, Gallot et Pilon, de Paris, les plus grands manufacturiers français d'appareils de rayons X et d'autres appareils scientifiques.

Nous avons eu le plaisir de causer quelques instants avec M. Maurice Poittevin, technicien expert de la firme, qui est arrivé, hier, à Montréal avec un double but: d'abord prendre part au congrès et à l'exposition, puis dès la semaine prochaine, il se rendra à Québec pour procéder au montage d'une installation très importante d'appareils fournis au nouvel hôpital du Saint-Sacrement pour le laboratoire confié à la direction du Dr Perron.

C'est le premier voyage de M. Poittevin, qui, bien que son nom indique son origine du Poitou, est un vrai parisien. Le jeune ingénieur, qui se retrouve comme en France au Canada, a tout à fait l'air d'un Canadien.

LA RADIOLOGIE EN FRANCE

La radiologie a accompli en France des progrès extraordinaires depuis ces dernières années, nous dit M. Poittevin, surtout en stéréoradiographie. L'appareil exposé au Mont-Royal est le seul qui permet de prendre deux clichés en trois quarts de seconde. C'est une invention toute récente d'après la méthode du Dr Dioclès, célèbre radiologiste militaire français. Au stand de la maison française, il n'y a que des appareils de radiodiagnostique, les autres étant de

A suivre sur la page 29

PROPHETE DE MALHEUR

(Service exclusif de la PRESSE)

Paris, 20.—Le directeur du "Service National de Culture Physique" aux Etats-Unis prédit que les hommes de l'avenir n'auront plus de dents, plus de barbe, qu'ils auront les jambes arquées, et que les femmes auront les hanches étroites, et seront incapables d'avoir des enfants.

Mais cela se produira dans quelques milliers d'années, c'est ce qui nous console.

Carrière dont la disparition a été réclamée

Une requête des citoyens des quartiers Rosemont et Préfontaine.

AU CONSEIL MUNICIPAL

Une nouvelle protestation contre l'exploitation des carrières dans les limites de notre ville vient d'être soumise à l'administration municipale. Cette fois, il s'agit d'une requête signée par des citoyens des quartiers Rosemont et Préfontaine, qui réclament la disparition d'une carrière dans cette partie de la ville et appartenant à la DeLorimier Quarry. Les requérants prétendent que l'exploitation de cette carrière leur cause de graves ennuis et des dommages considérables. Les maisons sont ébranlées par les décharges de dynamite. La requête sera reçue au conseil, à la réunion de cet après-midi. Elle sera tout probablement référée à la Commission échevinale des travaux publics qui a mission d'étudier un projet de règlement réglementant l'exploitation des carrières dans la métropole.

Des délégations sont déjà venues à l'hôtel de ville pour demander que certaines nuisances causées par les détonations de dynamite et le travail qui se fait dans les carrières soient supprimées et que celles-ci soient soumises à un nouveau règlement. D'autre part, les propriétaires de carrières ont répondu à ces protestations en expliquant que les mesures étaient prises pour ne pas nuire aux citoyens demeurant dans le voisinage. On a fait voir, de même, qu'un grand nombre d'ouvriers vivaient de l'exploitation des carrières.

L'affaire fut référée à une commission échevinale, celle des travaux publics, qui a aussi devant elle une communication du Builders' Exchange demandant de différer temporairement l'adoption du règlement.

A suivre sur la page 29

On fera à Chicoutimi une enquête sur la police

(Du correspondant de la "Presse")

Chicoutimi, 20. — Une séance orageuse a eu lieu au comité général du conseil municipal, hier. Des accusations ont été portées contre la police de la ville par un citoyen et un échevin. Finalement le comité de police a été autorisé à faire une enquête au sujet de ces accusations.

La Vie Sociale

RECEPTIONS

—Mme Pierre Casgrain recevra à un souper froid, dimanche, en l'honneur de M. et Mme Paul Watel et de M. et Mme Philippe Kraft.

—Mlles Marguerite et Jeanne Laurendeau reçoivent à un shower de tasses et au thé, aujourd'hui, en l'honneur de Mlle Mariette Dorais. Mlles Hélène Locas et Jacqueline Dorais servent le thé.

—Mme Gilles Forget recevra à l'heure du thé, aujourd'hui, en l'honneur de Mlle Germaine Masson.

—Le commandant et les officiers de l'"Albertic", recevront à bord, jeudi, de 3 à 5 heures. Après la visite du navire, le thé sera servi.

—En l'honneur de Mme Philippe Kraft, Mlle Jacqueline de Martigny recevra à l'heure du thé, jeudi, et Mme Hugues de Martigny, le 4 octobre.

—Mme René-T. Leclerc recevra, intimement, à dîner, ce soir, en l'honneur de M. et Mme Philippe Kraft.

MASSON-DUPUIS

—M. l'abbé J.-N. Dupuis a béni, ce matin, à 8 h. 30, à l'église Saint-Viateur d'Outremont, le mariage de son cousin, M. Camille Dupuis, fils de M. et Mme J.-N. Dupuis, avec Mlle Lucienne Masson, fille de M. Louis Masson, C.R., et de Mme Masson. Pendant la messe, le programme musical fut exécuté par la chorale de Saint-Viateur. M. Dupuis était le témoin de son fils. M. Masson accompagnait sa fille, qui portait un ensemble dont la robe était de georgette marine et le manteau, de drap-velours de même nuance, garni de kolinski ; elle était coiffé d'un chapeau de velours et soie de nuance assortie et tenait une gerbe de roses-thé. Mme Masson, mère de la mariée, était vêtue d'une robe de crêpe-plat noir, d'une parure de fitch et était coiffée d'un chapeau de velours et soie noir ; son bouquet de corsage était de roses-thé. Après la cérémonie, Mme Masson a reçu, en sa demeure, chemin Sainte-Catherine, où les salons étaient décorés de glaïouls et de marguerites blancs. M. et Mme Dupuis sont partis en voyage à New-York. Mme Dupuis portait, pour voyager, une robe de faille bleu-paon et un chapeau de nuance peau de singe. A leur retour, M. et Mme Dupuis habiteront à Richmond. M. le Dr et Mme Lionel Darche et Mlle Saint-Pierre, de Sherbrooke, étaient en ville pour assister à ce mariage.

M. CAMILLE DUPUIS et Mme DUPUIS (Lucienne Masson) photographiés au sortir de l'église Saint-Viateur d'Outremont, aussitôt après leur mariage, bénit, ce matin. (Cliché la "Presse").

FIANÇAILLES

—On annonce les fiançailles de Mlle Yvonne Gélinas, fille de M. et Mme Albéric Gélinas, à M. Alexandre Grothé, fils de M. et Mme Alexandre-L. Grothé, d'Outremont.

A LAVAL-SUR-LE-LAC

—Mme J.-A.-M. Charbonneau présidera le déjeuner de clôture pour les membres de la section féminine du club de golf de Laval-sur-le-Lac, qui aura lieu, au chalet du club, mercredi prochain. Le déjeuner sera suivi de la distribution des prix et on procédera aux élections générales. Mme Charbonneau, présidente de la section féminine depuis 3 ans, a manifesté son intention de démissionner.

DEPLACEMENTS

—Son Honneur le lieutenant-gouverneur, l'hon. M. Narcisse Pérodeau, est de passage à Montréal.

—M. et Mme Beaudry Leman, M. et Mme Ernest Tétreau, Mme Joseph Leduc, Mme Paul Béïque, M. et Mme F.-A. Béïque sont revenus du Club Winchester, où ils ont passé quelques jours.

—M. et Mme Jules Duchastel de Montrouge partiront prochainement pour Toronto et Niagara, où ils passeront quelques jours.

—Mlle Jeanne Marcotte, de Sainte-Anne de la Pérade, est en ville, l'invitée de Mlle Françoise Mayrand.

—Mlle Marthe Martineau est revenue d'Europe, dimanche, à bord de l'"Alaunia".

—Mme Roméo Turgeon et son fils, Guy; Mme E. Dansereau, Mme R. Saint-Cyr et son fils, André, sont au nombre des passagers qui s'embarqueront à bord de l'"Alaunia", vendredi, en route pour l'Europe.

—M. le Dr et Mme P.-E. Riopel et leur famille sont revenus de Laval-sur-le-lac, où ils ont passé l'été.

Mademoiselle LUCILE CABANA, fille de M. et Mme J.-N. Cabana, dont le mariage avec M. Aimé Collet sera célébré le 4 octobre, à l'église du Saint-Enfant-Jésus. — (Cliché Notman, Montréal.)

—M. le Dr et Mme Gabriel Lafresnière s'embarqueront, vendredi, à bord de l'"Alaunia", pour l'Europe, où ils feront un séjour prolongé.

—Parmi les passagers arrivés d'Europe, dimanche, à bord de l'"Alaunia", on remarquait : Mlles Marguerite, Françoise et Jacqueline Aubin, Mme Joseph Bonhomme, M. et Mme Georges Brosseau, Mlle Juliette Brignon, Mlle Eva Dubuc, M. Edouard Marceau.

—Mlle Jeanne Dionne est à Ottawa, l'invitée de sa tante, Mme Louis de Puyjalon.

TAG-DAY.

—L'équipe que dirigera Mlle Pauline Rolland, lors du tag-day qui aura lieu, samedi, au bénéfice de l'oeuvre de la garderie des Soeurs Franciscaines missionnaires de Marie, se compose de: Mlles Madeleine Lemieux, Simone Lemieux, Cécile Couture, Gabrielle Couture, Pauline Raymond, Thérèse Raymond, Hélène Michaud, Pauline Baillargeon, Gilberte Baillargeon, Anita Gagné, Suzanne Gagné. L'équipe de Mme Antonio Valiquette se composera de Mlles Fernande Beaudin, Louise Durand, Cécile Durand, Claire Laberge, Berthe Lambert, Armande Valiquette; celle de de Mme V. Lacroix, de Mlles Cécile Cousineau, Gertrude Notebeart, Cécile Saint-Aubin, Fernande Lecavalier, Marguerite Jarry, Simone Mantha, Mlle Cécile Rolland sera assistée de Mlles Gabrielle Daoust, Fleurange Cadieux, Cadoret, Suzanne Jérôme Yvette Deguise Lucienne Gagnon Estelle Themens, Simone de Grandpré, Renée S.-Pierre, Fleurange Gagnon, Jeannette Ménard; Mlle Alexina Blondin sera aidée de Mlles Laurette Thibault, Hélène Bourgoin, Léonide Ouimet, Géraldine Therrien, Léonie Fortin, Aline Auger, Annette Lalonde, Marthe Lamothe, Pauline Robert, Yvette Poirier, Eveline Baril, Yvette Geyer, Lucile Sauvé, Yvette Pichette, Mme A. Durocher, Mlles Marcelle Lanthier, Marie-Jeanne Soulard.

PROCHAIN MARIAGE.

—Le mariage de Mlle G.-R. Caza avec M. L.-G. Desrosiers, sera célébré, le lundi, 26 septembre, en la chapelle de l'église Saint-Louis de France. Aussitôt après le cérémonie, M. et Mme Desrosiers partiront en voyage aux Etats-Unis, où ils visiteront Albany, New-York et Atlantic-city. Pas de faire-part.

QUEBEC

—Ce matin, à 10 h., à l'église Saint-Coeur de Marie, le rév. Père de la Cotandière, eudiste, a béni le mariage de Mlle Henriette Lemoine, fille de M. et Mme René Lemoine, de Québec, avec M. Albert-P. Tanguay, fils de M. et Mme J.-O.-N. Tanguay. M. Lemoine accompagnait sa fille, qui portait une robe de satin ivoire et de dentelle au point de Venise, à traine de cour doublée de chiffon rose-pâle; son voile de tulle était drapé et retenu sous un bandeau de fleurs d'oranger; elle tenait une gerbe de roses-thé et de muguet. Mlle Yvonne Lemoine, soeur de la mariée, et Mlle Gabrielle Rémillard, sa cousine, étaient les demoiselles d'honneur; elles étaient vêtues de robes semblables en chiffon rose-pâle et coiffées de grands chapeaux de velours noir et tenaient des bouquets de fleurs d'automne. La petite bouquetière, Mlle Noémi Tanguay, soeur du marié, portait une robe rose-pâle. M. Tanguay était le témoin de son fils et M. Jean Rémillard, cousin de la mariée, était le garçon d'honneur. MM. Edwin Tanguay, Pierre Lemoine, Oscar Tanguay et Jean Anctil plaçaient les invités à l'église. Mme Lemoine, mère de la mariée, portait une robe de moire bleu-persan, un chapeau noir et, à son corsage, une touffe de roses roses. Mme Tanguay, mère du marié, était vêtue d'un ensemble de velours noir combiné de beige et était coiffée d'un chapeau noir. Mlles Pauline et Suzanne Lemoine, soeurs de la mariée, portaient des robes de taffetas bleu-pâle garnies argent et des chapeaux assortis; leurs bouquets étaient de style colonial. Pendant la messe, un programme musical fut exécuté. Après la cérémonie, Mme Lemoine a reçu à déjeuner et M. et Mme Tanguay sont partis en voyage aux Etats-Unis. Mme Tanguay portait, pour voyager, un ensemble de crepella vieux-bleu garni d'écureuil et un chapeau de même nuance. M. et Mme Gaspard Lemoine, M. Jack Lemoine, en villégiature à Saint-Patrice; le Dr et Mme D'Arcey Frawley, de Toronto; Mme Charles Wenzell, de New-York; M. et Mme J.-C.-B. Walsh, M. et Mme Chase Casgrain, le Dr et Mme Guy Hamel, de Montréal, étaient à Québec, pour assister à ce mariage.

—Sir Charles et lady Fitzpatrick sont rentrés de La Malbaie, où ils ont passé l'été.

—On annonce pour le 18 octobre le mariage de Mlle Thérèse Legendre, fille de Mme Saint-Georges Legendre, de Québec, avec M. Paul DesRochers, fils de M. le Dr Jules DesRochers, de Saint-Raymond.

—M. le Dr et Mme Arthur Rousseau sont rentrés de Sainte-Pétronille, I. O., où ils ont passé l'été.

—M. et Mme Jules Livernois sont revenus de New-York où ils ont passé quelques jours.

—Mme Maurice Boisvert a reçu à une partie de cartes, mercredi, en l'honneur de Mlle Henriette Lemoine.

—M. et Mme J.-E. Caron et leurs filles, Mme Ulysse Bouchard et Mlle Marguerite Caron, sont de retour des Eboulements où ils ont passé l'été.

—Ces jours derniers, en l'église du Très Saint Sacrement, a été célébré le mariage de Mlle Juliette Belland, fille de M. Hector Belland, de Québec, et de Mme Belland, décédée, avec le docteur Gabriel Lafresnière, fils de M. et Mme J.-L.-D. Lafresnière, de Montréal. La mariée, qui était accompagnée de son père, portait un ensemble de crêpe-romain beige, des fourrures de renard et un grand chapeau de velours noir; elle tenait une gerbe de roses thé et de muguet. M. Lafresnière était le témoin de son fils. Après réception chez Kerhulu, donnée par Mme J. Blondeau, soeur de la mariée, le docteur et Mme Lafresnière sont partis pour Montréal, où ils passent quelques jours avant de s'embarquer pour l'Europe. Mme Lafresnière portait, pour voyager, une robe en crêpe de Canton bleu et beige, modèle français, un manteau beige en drap poil de chameau, garni de zibeline et un petit feutre de même ton.

SUR LA BALTIQUE

Ile de Ruegen, Allemagne, 20. — Le président von Hindenburg s'est embarqué à bord du navire amiral "Schleswig-Holstein", pour assister aux manoeuvres navales allemandes sur la Baltique.

LA SANTE POUR TOUS

L'excès de gaz

Le spécialiste de la "Presse"

L'excès de gaz dans les intestins ou l'estomac provient généralement d'une des causes suivantes: suralimentation, mauvais mélanges d'aliments, nourriture ingérée trop rapidement, abus de mets propres à la fermentation, repas pris alors qu'on se trouve dans un grand état de fatigue, trop boire en mangeant, repas trop fréquents, usage d'aliments difficiles à digérer.

On peut, ou mieux on doit se corriger de ces habitudes nuisibles à la santé. Mais on constatera, toutefois, que la flatulence, même après avoir modifié complètement et comme il convient son régime de vie, continue pendant un certain temps, voire pendant quelques mois, attendu que les intestins ne reviennent que lentement à leur état normal.

Une chose absolument nécessaire est de toujours surveiller l'état de son estomac, c'est-à-dire sa digestion. J'ai déjà eu occasion de dire quels sont les mets habituels qu'il convient de ne pas manger au même repas. Inutile d'y revenir. Il suffit de suivre les conseils déjà donnés dans cette chronique quotidienne pour éviter différents troubles gastriques et autres.

Il importe non seulement de suivre une diète raisonnable en limitant la quantité de nourriture à ingérer, mais encore de choisir ses mets. Vous pouvez manger très peu et souffrir de gaz dans l'estomac ou les intestins.

Les condiments sont souvent cause de fermentation des aliments ingérés, même si ceux-ci sont d'excellente qualité. Je dois le répéter une fois de plus, quiconque a souci de sa santé ne doit faire usage que d'aliments à la fois simples et parfaitement sains, éviter les condiments qui excitent un faux appétit et les mélanges impropres d'aliments. Il doit aussi prendre ses repas à des heures régulières et ne faire jamais d'abus d'aucune sorte. On paie toujours, un jour ou l'autre, pour les excès de table ou autres que l'on commet.

Blanchir la peau d'une façon nouvelle et sûre—Gratis si on n'est pas satisfait.

Cette préparation remarquable récemment découverte éclaircira et blanchira positivement votre peau—presque en une nuit! Et si vous n'êtes pas épatée et enchantée des résultats elle ne vous coûtera absolument rien — votre argent vous sera volontiers remis. Teint jaunâtre, peau terreuse, tan, rousseurs, rougeur, rugosité, boutons et comédons — tout disparaît. Faites cet essai ce soir. Avant de vous coucher appliquez un peu de cette crème fraîche et odorante sur votre peau. Demain matin vous remarquerez que le teint jaunâtre et terreux a déjà commencé à s'effacer. Demandez à votre marchand un pot de Crème Golden Peacock Bleach (concentrée) — la merveilleuse et inoffensive nouvelle découverte de la science. En vente dans toutes les bonnes pharmacies et dans les magasins à rayons tels que T. Eaton, Dupuis Frères, Morgan, Murphy, pharmacies Leduc, pharmacies Elph. Ethier.

Golden Peacock Bleach Creme

POUR LES
MARIAGES
et PROMENADES
DEMANDEZ
les meilleures limousines dans Montréal. Ce sont les
TAXIS CRESCENT
Tous les nouveaux modèles 7 passagers, limousine Packard et McLaughlin
UPtown 9330-1111
3, rue Bishop

Fillette blessée par un automobile à Québec

(Du correspondant de la PRESSE)

Québec, 20. — Vers 5 heures, hier après-midi, une fillette de 7 ans, Louisette Boucher, enfant de M. L.-E. Boucher, en traversant la rue S.-Joseph, en face du garage où travaille son père, a été frappée par l'automobile d'un résident de Sainte-Anne-de-Beaupré. Elle souffre d'une fracture à la jambe et de contusions à la tête. Elle a été transportée à l'hôpital de l'Enfant-Jésus.

A Ottawa et à Hull

(Du correspondant de la PRESSE)

Ottawa, 20. — L'entreprise de la construction de la nouvelle aile du Château Laurier, qui contiendra 250 chambres nouvelles, une salle de banquet et une salle de bal, a été accordée par les directeurs des chemins de fer nationaux à la Foundation Company of Canada. La structure d'acier sera érigée par la Dominion Bridge Co.

—Un incendie a détruit, ce matin, vers deux heures et demie, la remise Patterson, sur le canal Rideau, près du pont de l'avenue Pretoria, où étaient remisés plusieurs canots et chaloupes, causant des dommages pour près de trois mille dollars. Cette remise datait d'une trentaine d'années.

Frederick Way, l'un des pionniers du village de Rockland, ancien employé aux moulins Riordon et W.-C. Edwards, est décédé subitement, dimanche matin, à Rockland, à l'âge de 88 ans.

Le conseil de ville a rejeté, par un vote de 13 à 7, le projet de centralisation des bureaux de comptabilité des différents départements administratifs de la ville. Le projet, mis de l'avant par le commissaire C. J. Tulley, avait l'appui du bureau des commissaires.

M. George Robert, propriétaire d'un garage à Hull, qui avait quitté sa demeure, mercredi dernier, et dont l'absence alarmait sa famille, a annoncé à sa femme qu'il était à l'hôtel Saint-Charles, à Ottawa, en train de transiger des affaires secrètes relativement à la fabrication d'une invention.

Feu M. A. Routhier

Ottawa, 20. — M. Adolphe Routhier, l'un des pionniers du comté des Deux-Montagnes, ancien préfet du comté de Prescott et de Hawkesbury-Sud, est décédé, hier matin, à Masson, chez sa seule fille, Mme Dugal, où il demeurait depuis quinze ans. Le défunt, qui était âgé de 83 ans, était le frère de Mgr J.-O. Routhier, ancien vicaire général de l'archidiocèse d'Ottawa, et du juge A.-B. Routhier.

Une industrie qui sera moins active

(Du correspondant de la PRESSE)

Chicoutimi, 20. — On nous annonce du Lac S.-Jean que la coupe de bois dans les chantiers ne sera pas active, cette année. Les compagnies de pulpe disent que la demande est en effet moindre que les années dernières. Cependant le "Gaspé Trader" est parti, hier, pour Chicoutimi, avec une forte cargaison de provisions et plusieurs chevaux, qui sont destinés aux chantiers de la Gaspésie.

PACIFIQUE CANADIEN

Changements dans le service des trains de voyageurs Montréal-Toronto.

Le service donné par les trains 37 et 38 (le York et le Rideau), allant à l'ouest, quittant Montréal, gare Windsor, à 12.45 p.m., et, dans la direction de l'est, arrivant à Montréal à 9.00 p.m., sera désormais quotidien, dimanche excepté. 20,22 r

LA PATISSERIE PARISIENNE
Nouvelle Direction A. Bertheau
328 Ste-Catherine Est (près St. Denis).
Tél. Est 7676.
Les Pâtisseries Françaises les plus fines au même prix qu'ailleurs.
Spécialité de Gâteaux de Noces.
Commandes reçues par téléphone livrées gratuitement.
Réceptions et Banquets à domicile.

Davies CHAPEAUX
Chapeaux de feutre noir pour femmes d'âge mûr . . **$3.45**
382-4

Piquant!

VIGOUREUX, délicieux, piquant: c'est du O'Keefe's Dry Ginger Ale dont nous parlons, bien entendu.

Quel bouquet—quel pétillement agréable—et comme il étanche la soif—lorsque vous le dégustez.

Dites simplement "O'Keefe's Dry" à votre fontaine favorite et lorsque vous voulez un rafraîchissement exquis pour la famille ou les hôtes, commandez simplement à votre épicier un carton commode de 6 ou de 12 bouteilles.

O'Keefe's Dry GINGER ALE

169F

TAPIS
Chinois, Orientaux, Wilton et Axminster
à 20%, 25% et 30%
MOINS CHER

CAR faisant un commerce exclusif de tapis, achetant directement des producteurs, étant nous-mêmes manufacturiers et important par consignations importantes

NOUS avons la marchandise à meilleur compte et nous en faisons bénéficier notre clientèle.

TAPIS CHINOIS
8 pds x 10 pds
de $99.50 à $375.00
WILTON
3 vgs x 2¼ vgs
de $32.50 à $75.00

TAPIS ORIENTAUX
4 vgs x 3 vgs
de $94.00 à $382.00
AXMINSTER
3½ vgs x 3 vgs
de $29.95 à $153.00

Tapis orientaux et chinois en vente seulement à notre magasin de l'Ave. du Parc.

M. J. LALONDE & FRERES LIMITEE
Depuis 10 ans, spécialistes en tapis et prélarts.
2 MAGASINS :
4569 AVE DU PARC
Près de l'Ave Mont-Royal
1652 STE-CATHERINE EST
En face de la gare Moreau

"L'on croirait qu'elle porte des violettes fraîches tous les jours!"

. . . oui, des violettes anglaises des champs, les plus jolies des fleurs, au *parfum* incomparable.

Sage dans le choix de ses articles de toilette, *ELLE* connaît le charme du féerique parfum du savon Erasmic et aime la richesse de sa mousse crémeuse et douce.

Elle ne confie la beauté de son teint à aucun autre savon. Elle se rend compte des bienfaits du Peerless Erasmic, et sait qu'il adoucit, préserve et embellit comme aucun autre savon ne peut le faire. Elle ne le trouve pas cher, non plus: seulement 25c le pain.

PEERLESS ERASMIC Le délicat SAVON

PARFUMEURS ERASMIC — LONDRES
Agent du Québec et des Provinces Maritimes
ANGUS McINTOSH — MONTREAL

R 114Y

LA PRESSE EST LE JOURNAL FRANÇAIS LE PLUS GRAND DU MONDE

MONTREAL, MARDI, 20 SEPTEMBRE 1927

LA PRESSE

LE PLUS FORT TIRAGE QUOTIDIEN DE TOUS LES JOURNAUX DU CANADA

LE JOURNAL DE FAMILLE QUI RENSEIGNE SUR TOUT

LE PROBLEME DU DESARMEMENT EST COMPARE A CENDRILLON, A GENEVE

La résolution française présentée par M. Paul Boncour pour demander que la sécurité des peuples soit établie promet d'être combattue.—Le porte-parole de l'Allemagne exprime son opinion d'une façon plaisante.

DES DEBATS QUI SERONT LONGS

Genève, 20. — Le plan français pour que la commission préparatoire du désarmement de la Société des nations tienne compte des aspects plus larges de la question de sécurité est menacé d'être combattu, à la commission de l'Assemblée de la Société qui étudie maintenant le problème général du désarmement. M. Paul Boncour, l'auteur de la résolution française demandant la sécurité comme préliminaire de tout programme de désarmement, a vu sa proposition accueillie plus ou moins défavorablement par le comte von Bernstorff, d'Allemagne, et le comte d'Onslow, de Grande-Bretagne au cours de la séance secrète d'hier de la sous-commission étudiant l'affaire.

Le porte-parole de l'Allemagne est allé jusqu'à dire que le problème du désarmement était semblable à la pauvre petite Cendrillon, tous les prétendants allant à ses grandes soeurs, la sécurité et l'arbitrage, tandis qu'elle est laissée seule, au froid. Mais le porte-parole allemand n'a pas prédit qu'un prince providentiel se présenterait qui transformerait en un carosse somptueux la citrouille du désarmement.

Les débats, sur la question du désarmement menacent de prolonger la session de l'assemblée de la Société des nations jusqu'à la fin de septembre. Deux séances de la commission du désarmement sont sur le programme d'aujourd'hui. Le meeting de l'assemblée a été consacré à liquider une série de résolutions relatives à la santé et au bien-être social.

ETUDE AJOURNEE

Genève, 20.—Le Conseil de la Ligue des Nations, après avoir consacré tout un avant-midi à la controverse roumano-hongroise sur les droits de propriété des nationaux hongrois en Transsylvanie, a ajourné l'étude de cette question à la session de décembre. Sir Austen Chamberlain, dont le rapport est sous considération, a offert sa démission comme président du comité chargé de régler cette question, mais que le Conseil a refusé d'accepter cette démission. La délégation hongroise a ensuite refusé d'accepter les conclusions du rapport.

La séance a été marquée par l'insistance du comte Apponyi à déclarer que la Ligue n'est pas un corps compétent pour vider cette question, mais qu'elle doit être soumise au tribunal mondial de La Haye. Sir Austen Chamberlain a sévèrement critiqué l'attitude de la Hongrie, disant qu'elle n'a pas cédé d'un pouce depuis que le comité a commencé à étudier la question, alors que la Roumanie a montré un meilleur esprit de conciliation. Les représentants du Japon ont fait les mêmes remarques.

UNE FORCE POUR L'EMPIRE

Cape Town, 20.—Le "Cape Times" publiait, hier, les lignes suivantes: "Ce serait certes une erreur de considérer que l'élection du Canada comme titulaire d'un siège non permanent à la Société des Nations indique une tendance séparatiste. Au contraire, nous imaginons que toutes les parties de l'empire ont été renforcies de ce fait dans les conseils de la Ligue. Si l'Assemblée avait pris ombrage des récentes déclarations si franches de sir Austen Chamberlain, elle aurait sûrement pu prendre prétexte de cette élection pour marquer son déplaisir. Elle aurait pu refuser ce vote à un dominion britannique. Dans ces circonstances, l'élection montre que l'Assemblée a pris en bonne part les paroles de sir Austen".

La violence n'avait pas lieu d'être

Les questions publiques peuvent être discutées sans qu'on en vienne aux coups.

REMARQUES D'UN JUGE

Certes, il est bien à propos et bien bon de discuter les questions d'intérêt public, mais encore faut-il que ce ne soit pas d'une façon aussi énergique que celle-ci.

C'est ainsi que se prononçait l'hon. juge Bond, alors qu'il condamnait Raoul Burelle et autres à payer à Ubald William la somme de $75 à titre de dommages.

Dans son action, William déclarait que le 20 juillet 1926, il s'en allait en voiture, bien tranquillement, sur la route de Chambly, lorsque les défendeurs lui ont bloqué le chemin avec leur automobile. Ils lui offrirent de prendre un petit verre de bière et, immédiatement, la question de l'élection des commissaires d'écoles de la municipalité vint sur le tapis. A un certain moment, William reçut un coup de bouteille sur la tête.

Une poursuite s'ensuivit et les défendeurs offrirent en règlement de tout compte une somme de $27, disant que toute l'histoire se résumait à peu de chose.

Après avoir parlé dans le sens ci-dessus, le juge décida qu'une somme de $75 de dommages était plus raisonnable que celle offerte.

POUR UNE COMMISSION

L'hon. juge Desaulniers a condamné Dame Rose-Alma Nantel à payer à Joseph-U. Fontaine la somme de $1,140 de commission sur la vente d'une propriété située à la côte de la Visitation.

Le demandeur disait que, le 14 janvier 1926, la défenderesse l'avait autorisé à vendre sa propriété moyennant une somme de $14,000; il devait recevoir une commission de 10 pour cent. Il ajoutait qu'il se mit à l'ouvrage aussitôt et fit des annonces en conséquence, mais que la défenderesse disposa elle-même de l'immeuble vers le 10 octobre 1926, moyennant une somme de $11,400. Il déclarait avoir droit à sa commission. La défenderesse répondait en déclarant que la transaction avait été faite

A suivre sur la page 29

Un train tue un garçonnet près d'Hudson

L'enquête du coroner concernant la tragédie de la rue des Seigneurs est ajournée sine die.

UNE MORT ACCIDENTELLE

Les autorités de la Cour du coroner ont été prévenues, cet avant-midi, de la mort d'un enfant de 20 mois, du nom de Séguin, survenue hier après-midi, sur la voie du Pacifique Canadien, entre les gares d'Hudson Heights et d'Alstonville. Le jeune Séguin s'amusait dans un champ, près de son père, occupé à travailler, quand tout à coup il s'éloigna et se rendit sur la voie ferrée du Pacifique Canadien qui traverse la ferme de M. Séguin. L'enfant fut frappé par un train rapide. Il fut projeté à plusieurs pieds, à côté de la voie et sa mort fut instantanée.

AJOURNEMENT SINE DIE DANS L'AFFAIRE DE LA RUE DES SEIGNEURS

Tout enveloppé de couvertures de lit, et la figure couverte de cicatrices, l'Italien Liberato Juliano a apparu en Cour du coroner ce matin, relativement à l'enquête ajournée dans le cas des victimes de l'incendie de la rue des Seigneurs, survenue il y a plus d'un mois.

Le coroner adjoint Lorenzo Prince a fourni aux membres du jury un résumé des faits révélés jusqu'à aujourd'hui. Il a ensuite ajourné cette enquête sine die, pour permettre à la police de continuer ses recherches. L'on s'attend en effet à l'arrestation prochaine d'un individu fortement mêlé à la funeste explosion de la rue des Seigneurs.

DEUX TOURISTES TOMBENT DANS UN FOSSE SOUS LEUR AUTO

M. et Mme G.-J. Maralgli, 258, rue Boyers, Jersey-City, ont été tous deux blessés, lorsque leur automobile chavira dans un fossé, à l'Assomption, hier après-midi à 4 heures. Ils furent transportés à l'hôpital Français où l'on a constaté que Mme Moralgli souffrait de douloureuses blessures aux hanches et au dos. Son mari s'est infligé de légères contusions à la tête.

Les autorités de l'hôpital ont appris que M. et Mme Maralgli se dirigeaient vers Montréal, quand l'accident s'est produit. M. Maralgli conduisait son véhicule trop près de la bordure du chemin. La voiture glissa et tomba sens dessus dessous dans le fossé. Un passant retira les deux époux de leur terrible position et les conduisit chez un médecin qui, après leur avoir procuré des soins urgents les fit

A suivre sur la page 29

Un Fait par Jour sur Montréal

Un tiers du commerce total de notre pays passe par le port de Montréal.

TECHNICIENS FRANCAIS

M. MAURICE POITTEVIN (à gauche), technicien expert de la maison Gaiffe, Gallot et Pilon, de Paris, la plus grande manufacture d'appareils scientifiques et de rayons X, et le Dr PAUL CARDINAUX, son représentant à Montréal, qui prennent part au congrès de radiologie et à l'exposition de radiologie à l'hôtel Mont-Royal. (Cliché la "Presse").

Le verdict sur le sort de Grandolfo

Il doit être rendu dans le cours de l'après-midi.

L'ACCUSE TEMOIGNE

La Couronne et la défense ont prononcé leurs plaidoiries, cet avant-midi, dans la cause d'Antonio Grandolfo, accusé d'avoir assassiné, le 17 juillet dernier, Mme F. Lépitre dans une maison de rapport de la rue Sherbrooke-est.

La défense, qui a soudainement abandonné la preuve de son alibi, a fait entendre Grandolfo lui-même. Il a répété pratiquement les mêmes faits que les témoins de la Couronne, disant que s'il a sorti son revolver, c'était pour effrayer le concierge qui l'avait bousculé. Il ajoute que le coup de feu est parti malgré lui.

Me Léonce Plante, pour la défense, a déclaré qu'il ne s'attendait pas à un acquittement, "chose impossible à demander aux jurés", mais a dit que raisonnablement le verdict en devrait être un d'homicide involontaire.

Me Ernest Bertrand, pour la Couronne, a dit que la cause a prouvé tous les éléments d'un meurtre et que ce serait un excès d'attendrissement que de rendre un verdict différent.

L'hon. juge Walsh prononcera son adresse à 2 heures 15, puis les jurés rendront leur verdict. S'il incrimine Grandolfo pour meurtre, la sentence de mort sera prononcée immédiatement.

ALIBI DE LA DEFENSE

La défense a tenté, hier après-midi, avec ses témoins, d'établir un alibi. Le premier, Vincenzo Vitale, porteur de charbon comme Grandolfo et demeurant dans la même maison que lui, a déclaré que l'accusé était rentré dans sa chambre le soir du meurtre, à dix heures. Mozart Laramée, Andrea Schivone, Eva Juteau et Rosina Papa, 17 ans, corroborèrent les déclarations de Schivone, qui fut confié à la garde des détectives après la séance afin qu'il ne pût communiquer avec personne. D'après ce témoin, Grandolfo resta à sa pension de 3 heures à 7 heures 35, l'après-midi du meurtre. Après avoir bu deux bouteilles de bière, Grandolfo et Schivone firent venir un taxi puis se firent conduire au No 8, rue Sherbrooke-est, où ils ne restèrent que quelques ins-

A suivre sur la page 29

Le prévenu n'a pas tenu sa promesse

Joseph Leblanc, arrêté le 19 juin pour avoir erré dans les cours du Pacifique Canadien, à Hochelaga, avait été relâché par le juge Cusson, sous promesse qu'il retournerait à Amos, Abitibi, d'où il prétendait venir. Il a été, de nouveau, arrêté, hier soir, au même endroit. Le juge Fiset devant qui il a comparu, cette fois, l'a condamné à $10 d'amende, aux frais de la cause ou, à défaut de paiement, à 30 jours de prison.

La fête d'un législateur centenaire

Saint-Hyacinthe veut célébrer dignement l'anniversaire du sénateur Dessaulles.

JOURNEE BIEN REMPLIE

(Spécial à la PRESSE)

S.-Hyacinthe, 20. — La ville de Saint-Hyacinthe est à préparer de grandes fêtes, pour la célébration du centenaire de l'hon. sénateur Georges-Casimir Dessaulles. Ce centenaire tombe le jeudi 29 du courant, et le conseil municipal a décidé de le célébrer, le jour même de l'anniversaire de naissance de l'hon. M. Dessaulles.

Le conseil municipal qui a pris lui-même en mains l'organisation de cette fête vient d'avoir deux séances spéciales, pour élaborer le programme de la journée du 29 septembre. Le comité des finances, composé de M. Paul Richer, président, du maire Bouchard et des échevins Eugène Payan, Joseph Godbout, J.-B. Létourneau et Joseph Larchevêque a été choisi, comme comité spécial de la célébration.

Les grandes lignes du programme ont été décidées, et les détails en seront arrêtés incessamment. Le conseil municipal, à sa prochaine session régulière, adoptera une résolution autorisant le maire à émettre une proclamation déclarant l'après-midi du 29 septembre demi-journée de fête civique, et les écoles et les manufactures seront invitées à fermer leurs portes.

PLAQUES COMMEMORATIVES

La partie la plus importante de la manifestation civile sera la cérémonie du dévoilement des plaques commémoratives de la Porte des anciens maires. Ce monument qui est en construction, à l'entrée principale de la ville, ne sera probablement pas complètement terminé, malgré toute la diligence que les entrepreneurs mettent, pour en hâter le parachèvement, mais la construction en est déjà assez avancée pour assurer aux visiteurs qu'ils pourront, dès le vingt-neuf septembre, avoir une excellente idée de ce monument original, lorsqu'il sera terminé.

Cette porte monumentale coûtera environ douze mille dollars, et le coût en sera défrayé par la ville de Saint-Hyacinthe et par des souscriptions publiques. Ces souscriptions publiques ne sont pas encore terminées, mais elles sont suffisamment avancées pour dire qu'elles seront amplement suffisantes.

Parmi les souscripteurs déjà inscrits, mentionnons le gouvernement de la province de Québec, $500; le maire T.-D. Bouchard, $500; la compagnie Penman, qui s'est portée acquéreur, depuis de nombreuses années, des moulins qui furent la propriété d'une compagnie dont M. Dessaulles fut le premier président, $250; la compagnie Goodyear Cotton Company of Canada, $200; le Club d'Automobile de S.-Hyacinthe, $200; le club Maskoutain, $150; l'Association locale des manufacturiers canadiens, $400.

SOUSCRIPTIONS ATTENDUES

Le comité de souscriptions, composé du maire Bouchard, de M.

A suivre sur la page 29

Les activités botaniques à l'université

Le Frère Marie-Victorin se dit enchanté des perspectives de l'année.

TRAVAIL DE L'ETE

Notre représentant a rencontré ce matin à son bureau de la Faculté des Sciences, le Frère Marie-Victorin, professeur titulaire de botanique, qui s'est déclaré enchanté des perspectives de cette année en ce qui concerne le fonctionnement et le développement de son département. Il dit rencontrer beaucoup de sympathie chez les membres dirigeants de l'Université, et que c'est à leur aide éclairée qu'il faut attribuer les progrès réalisés, particulièrement dans son département.

Le noyau de jeunes gens et de professeurs de l'enseignement secondaire et de l'enseignement primaire supérieur, qui s'intéressent à la Botanique et à son progrès dans la province de Québec devient de plus en plus nombreux et de mieux en mieux préparé, et permet toutes les espérances.

Le Frère Marie-Victorin nous apprend que son département n'a pas chômé durant les vacances. Tout le personnel et plusieurs élèves gradués ou avancés ont été employés à des recherches qui sont poursuivies, suivant un plan bien défini, sur la flore du Québec tout entier. M. Jules-B. Brunel, assistant du professeur, a continué des recherches bibliographiques importantes dans les bibliothèques de Boston et de Woods Hole, en vue d'établir une base solide et définitive aux études futures. M. Jacques Rousseau, démonstrateur de botanique systématique, a été employé à une étude exhaustive sur la flore du Bic, l'un des endroits les plus remarquables de l'Amérique du Nord au point de vue biologique. Le Frère Adrien, c.s.c., a étudié la flore riperienne du Saint-Laurent entre Montréal et Québec, et le Frère Lucien, c.s.c., a étudié avec soin les environs du lac Nominingue.

MM. L. Fortier et Ed. Chaurest ont fait une courte campagne le long des rivières de l'Abitibi. Enfin le Fr. Marie-Victorin lui-même a continué d'importantes études commencées depuis quatre ans sur la flore d'Anticosti. Malgré les difficultés très grandes que présente l'exploration de cette partie du pays, et les périls de la mer toujours présents, le professeur est satisfait des résultats qu'il a obtenus. Il est surtout heureux d'avoir pu sauver ses précieux matériaux, et se sauver lui-même, dans la grande tempête du 15 août qui a englouti une bonne moitié des bateaux pêcheurs de la Côte-Nord. La richesse florale de la grande Ile du Golfe était à peine soupçonnée, et les matériaux réunis depuis quatre ans permettront de préparer d'ici quelques années un grand travail classique sur cette région.

LES COLLECTIONS

Tous les collections, photos, documents, recueillis par les divers partis sont déjà centralisés au Laboratoire de Botanique de la Faculté des sciences, pour servir aux travaux de thèse, et à l'édification de la grande Flore du Québec. En attendant ce grand travail, dont quelques tranches sont publiées chaque année à mesure que les ressources le permettent, le Fr. Marie-Victorin nous annonce que, se rendant à des demandes réitérées, il mettra sur le métier dès cette année une "Petite flore laurentienne" pour le bénéfice des étudiants de tous ordres, mais particulièrement pour ceux de nos universités et écoles spéciales.

Deux travaux importants sont d'ailleurs en voie de publication, l'un sur les "Equisétinées du Québec", l'autre sur les "Gymnospermes du Québec". Ce dernier travail, qui en 150 pages abondamment illustrées, traite de nos arbres résineux, a une importance économique considérable. Malheureusement, le professeur nous annonce que les moyens dont il dispose ne lui permettent pas de tirer cet ouvrage au delà des besoins des échanges de son laboratoire.

Les cours de Botanique s'ouvrent régulièrement ces jours-ci. Le cours régulier de Botanique générale se donne les jeudis et samedis de 9 heures à midi. Le cours spécial de Botanique Systématique se donne tous les mercredis de 4 h. 30 à 5 h. 30 de l'après-midi. Le public est admis à tous ces cours.

Le porte-monnaie de la victime est trouvé

Un jeune homme de 24 ans qui a dit se nommer Charles Gervais était arrêté sous l'accusation d'avoir flané la nuit. En le fouillant, les policiers ont, dit-on, trouvé en la possession de l'accusé, un portefeuille qui, il y a quelque temps, avait été volé, avec une somme de $95, à un touriste américain. A la suite de cette découverte, les sergents-détectives Tremblay et Sévigny qui ont fait une enquête lors du vol, ont déposé une plainte contre Gervais, qui proteste de son innocence. Le procès de l'inculpé a été fixé au 27 du courant, d'ici là, le touriste américain viendra en notre ville pour identifier son porte-monnaie et le prévenu, s'il y a lieu.

Chez les ministres

L'hon. Fernand Rinfret, secrétaire d'Etat, aujourd'hui à Montréal, a passé la matinée aux bureaux du gouvernement fédéral. Il y a reçu plusieurs visiteurs.

On nous prie de rappeler, d'autre part, que l'hon. Alfred Leduc, ministre sans portefeuille dans le cabinet Taschereau, sera aux bureaux du gouvernement provincial demain avant-midi, comme d'habitude, le mercredi.

NOUVELLES DE LA NAVIGATION

Quatre mille tonnes de fruits et de vins nous arrivent cet après-midi de la Méditerranée

Cette cargaison, mise à bord du "Valperga", précède les envois dits de la Noël. — Les postes tentent une autre expérience d'aviation. — Rapports canadiens mal interprétés.

LA RUSSIE ET NOS CHEVAUX

Quatre mille tonnes de fruits et de vins prises dans les ports espagnols, italiens et français de la Méditerranée étaient attendues dans notre port cet après-midi à bord du cargo "Valperga", de la Montreal Shipping Co. Cette cargaison, probablement la plus considérable du genre à remonter le Saint-Laurent, précède celle que l'on appelle généralement les envois de Noël et qui nous parvient de la même source vers la fin de la saison tous les ans. Avec les vaisseaux dits "cairn", la Montreal Shipping Co. effectue ainsi six voyages par année.

La cargaison comprend des noix, des vins espagnols et italiens, des fruits en conserves, produits destinés à nos marchands.

UN ECHOUEMENT

On apprend ce matin qu'un vaisseau qui se dirigeait sur Montréal, le "Kurdustam", s'est échoué au cours de la nuit sur la côte de l'Ile d'Anticosti. Il demande du secours.

RAPPORTS CANADIENS MAL INTERPRETES

M. Thomas-W. Harvie, gérant et secrétaire de la commission du port, nous fait remarquer ce matin que certains rapports, mandant que plusieurs vaisseaux des Grands-Lacs sont en attente dans nos eaux pour être déchargés, sont mal interprétés dans les ports européens. Ceux-ci confondent vaisseaux des Grands-Lacs avec océaniques et, quelquefois, on hésite à diriger des vaisseaux dans nos eaux de crainte qu'il n'existe chez nous une congestion. On sait en effet que les vaisseaux des Grands-Lacs, ceux qui transportent des cargaisons prises dans les prairies, sont en nombre dans notre port. Loin d'être considérée comme anormale, cette situation est au contraire excellente. Elle signifie que le port s'approvisionne parfaitement. Mais si ceux-ci sont considérés comme océanique, ce ne'st plus la même chose.

LES POSTES FONT UNE AUTRE TENTATIVE D'AVIATION

Le ministère des postes, qui réussissait la semaine dernière à transporter par hydravion jusqu'à Montréal le courrier pris à bord de l'"Empress of Australia", à la Pointe-au-Père, après avoir essuyé un échec la semaine précédente avec celui de l'"Empress of France", recommence demain ses tentatives d'expérience avec le départ de l'"Empress of Australia" pour l'Europe.

Comme le vaisseau quitte Québec demain après-midi, un hydravion prendra son vol des chantiers de la Canadian Vickers, à 1 h., afin que le courrier local atteigne l'empress avant la tombée de la nuit.

L'AVIS DES POSTES A CET EFFET

Une malle supplémentaire aérienne entre Montréal et Pointe-au-Père, pour la Grande-Bretagne seulement, et qui sera mise à bord de l'"Empress of Australia", fermera le 21 courant. En conséquence, toute correspondance pour cette malle devra être déposée au bureau principal pas plus tard que 10 h. 30 a.m., à la date plus haut mentionnée.

Vu que le poids total de cette malle ne doit pas dépasser 500 livres, lorsque ce chiffre sera atteint, le reste sera expédié par le prochain paquebot en partance.

VICTOR GAUDET,
Directeur de la Poste.

ON N'EXPEDIE PLUS DE CHEVAUX EN RUSSIE

(Du correspondant de la PRESSE)

Québec, 20.—Le "Dekabrist" est entré dans le port de Québec à 5 hrs 30, hier matin, et il est ancré actuellement dans la rivière Saint-Charles. C'est ce navire qui vint déjà à Québec, au mois d'août, et qui a transporté à Leningrad, en Russie, une importante cargaison de chevaux canadiens de l'ouest pour le compte de la Russie soviétique.

Interviewé, M. Louis Kon, représentant non officiel du gouvernement soviétique au Canada pour surveiller l'accomplissement du contrat passé entre le département de l'Agriculture du Dominion et le gouvernement soviétique, a déclaré qu'il n'y avait rien de vrai dans la nouvelle publiée dans un journal de Montréal, en date du 16 septembre dernier, et concernant l'achat de nouveaux chevaux canadiens de la Colombie-Britannique par la Russie.

A BORD DE L'"ALAUNIA"

Arrivé en fin de semaine, on remarquait J.-A. Jacques, Mme Jacques et ses enfants; le juge W. Turgeon, de Regina; le brigadier-général C.-D. Rhode, assistant gérant général du chemin de fer Kenya, dans l'Afrique. M. Rhode annonce en descendant que des expériences sont tentées dans le Sudan pour établir un service régulier de transport aérien sur une distance de 100 milles au-dessus du Nil. Il croit qu'on assurera aussi un service aérien de dirigeables entre l'Angleterre et l'Afrique bientôt.

L'"AUSONIA" EN ROUTE

L'"Ausonia", de la ligne Cunard, est attendu à Montréal dimanche avec plusieurs centaines de passagers de la classe cabine, dont les suivants qui descendront dans notre port, au lieu de Québec: Mlle R. Alexander, Mlle W. Alexander, M. et Mme C.-B. Cox, G.-B. Cox, Mlle M. Cox, F.-E. Fraser, le lt.-col. E. Gold, Mme Gold, Mme F.-S. Gray, J.-N. Malcolm, M. et Mme D. Moir, Mme Pemberton et Mlle Pemberton, A.-S. Roe, R.-W.-B. Roughan.

UNE CARGAISON FRAGILE

Ladislas Modgyos, artiste français de renom, se dirige sur New-York à bord du "Paris", avec des bouquets de fleurs artificielles, fabrication de verre, du type le plus en vogue. Il les exposera dans la métropole américaine.

ETIAGE

La profondeur des bassins dans le port de Montréal était ce matin de 29 pieds et 2 pouces. L'an dernier à pareille époque, 28 pieds et 10 pouces.

DEPART DE L'"EMPRESS OF AUSTRALIA"

Les Montréalais suivants s'embarquent demain après-midi, de Québec, à bord de l'"Empress of Australia", en route pour Cherbourg, Southampton et Anvers:

Mlle Jean Bissonnette, Mlle Audrey Bishop, le lieutenant W.-P. O'Brien, M. et Mme F.-G. Watson, lady G. Robinson, S.-G. Davenport, Mme J.-S. Stanford, Mlle Evelyn Stanford, Mlle Angela Ebberts, Mlle Grace Edgar, M. et Mme Percy Astle, D. Cameron, H.-L. Dickinson et le lieutenant J.-N. Fitzgibbons, et G. Fitzgibbons.

Retournant à Londres, sir Ernly Blackwell, M. et Mme Cuthill. De Détroit, Aimé Legault, et plusieurs autres.

2,535 PASSAGERS A BORD DU "MAJESTIC"

Sir Mortimer Davis ,de Montréal, est au nombre des passagers attendus à New-York aujourd'hui par le "Majestic", de la ligne White Star. Le vaisseau descendra 2,535 voyageurs, 46 passagers de moins que les records établis depuis quatre ans sur l'Atlantique. On remarque aussi à bord sir Oswald Stoll, propriétaire de théâtre en Angleterre; lady Stoll; Clarence-H. MacKay, directeur de la Postal Telegraph Company; le professeur Milner Roberts, ingénieur conseil du bureau des mines aux Etats-Unis; l'honorable George Martin, juge en chef de la Cour d'appel dans le district de la Colombie.

LA VIE EN CHINE

"J'ai dû venir en Amérique pour apprendre combien il est dangereux de vivre en Chine," déclarait G.-E. Costello, agent général du Pacifique Canadien, dont les quartiers généraux sont à Hong Kong. En compagnie de Mme Costello, il visita l'Amérique depuis la Californie jusqu'à Montréal. M. Costello dit que la vie change souvent de face en Chine, mais que les journaux des Etats-Unis, certains d'eux, pour le moins, exagèrent les faits.

A Montréal, M. Costello étudia avec les autorités de sa compagnie la prochaine croisière de ceinture autour du monde qu'elle entreprendra de New-York, en décembre.

RETOUR DU JUGE WILSON

L'honorable juge C.-A. Wilson s'embarque à bord de l' "Ile de France", de la Cie Générale Française Transatlantique, au Havre, le 21 du courant, en route vers New-York, où il est attendu le mardi suivant, le 27 septembre. Le juge Wilson voyage avec Mme Wilson.

UN CHANTEUR CANADIEN A BORD DE L'"ALBERTIC"

C'est Frank Oldfield, et il est arrivé à Montréal samedi matin d'Europe, en compagnie de G.-F. Fowler, gérant-conjoint de la ligne White Star, à Toronto. On mentionne aussi quatre professeurs de l'Université de Saskatchewan, R.-F. McGibbon, Alexander Galloway, Wm. Godfrey, Sullivan et Alfred-E. Cameron.

L'"ALBERTIC" FAIT UNE TRAVERSEE RAPIDE

De tous les paquebots attendus en fin de semaine, l'"Albertic", de la ligne White Star, est arrivé bon premier, samedi matin, à 11 h., ayant effectué sa traversée de Liverpool en six jours, deux heures et quatre minutes. C'est dire qu'il dut lutter contre le mauvais temps à une vitesse moyenne de 14 noeuds à l'heure.

On remarquait, à bord, le révérend W. Bowman Tucker, surintendant de la Montreal City Mission;

A suivre sur la page 29

Notaire qui fête un bel anniversaire

Me Eugène Archambault, de Saint-Jean, pratique sa profession depuis 70 ans.

UN BANQUET

(Du correspondant de la PRESSE)

Saint-Jean, 20.—Un banquet a été offert au notaire Eugène Archambault, à l'occasion du 70e anniversaire de son anniversaire à la pratique de notariat. La fête eut lieu au chalet Crevier, sous la présidence du notaire Joseph Sirois, président de la Chambre des notaires et du notaire Edouard Gaudreau. Des discours furent prononcés par le Dr Alexis Bouthillier, M. P.P., MM. Jacques Cartier, Joseph Sirois, G. Goulet, Stanislas Poulin et P. Contant.

Le notaire Eugène Archambault est né à Repentigny, dans la paroisse connue aujourd'hui sous le nom de Saint-Paul l'Ermite, comté de l'Assomption, le 4 janvier 1836. Il aura donc 92 ans l'hiver prochain. Il fit son cours classique au collège de l'Assomption, et entra à 17 ans comme clerc de notaire, à l'étude de Me Césaire Germain, notaire à Côteau-du-Lac. Admis à la pratique du notariat le 15 octobre 1857, il pratiqua d'abord à Lacadie, où il s'établit en 1858. En 1860 il partit pour la Californie où il demeura pendant 2 ans. Il revint ensuite au Canada et s'établit à Saint-Jean. Deux ans plus tard il prit possession du bureau où il pratique encore aujourd'hui, rue Saint-Jacques. Au digne jubilaire nous souhaitons longue vie et prospérité.

Pour vol de légumes

Un nommé Léonidas Morrissette a comparu, cet avant-midi, devant le juge Fiset, sous l'accusation d'avoir volé, le 19 du courant, 11 poches de navets, un sac de concombres, 31 bottes de betteraves, et autres légumes, de la valeur d'une vingtaine de dollars, la propriété d'un cultivateur nommé W. Bastien. Morrissette était aussi accusé d'avoir volé du blé-d'Inde pour une valeur de $8, la propriété de M. J. Bigras. Il a protesté de son innocence, affirmant hautement qu'il a acheté les légumes qu'on l'accuse d'avoir volés. L'enquête fixée au 28 du courant, dira si oui ou non on a eu raison de l'arrêter.

Mon Salon Dentaire est synonyme de
"Sans Douleur"
Et à la portée
De toutes les bourses
Dr Gaspard Fauteux
Le Franco-Américain
1242 St-Denis
Tél. Est 1744 Montréal

Ce Livre est une "Mine d'Or"
L'ART DE VENDRE
Exemplaire GRATIS

La valeur de nos services est déterminée par la vieille loi de l'OFFRE ET DE LA DEMANDE. Si les positions de commis de bureaux, commis de banque, etc., ne paient pas, c'est uniquement parce qu'il y a un grand nombre de personnes pouvant les remplir. Si certaines positions paient de

$5,000 à $10,000
par Année

c'est parce que la demande est grande et que le nombre des individus qui ont les connaissances nécessaires est minime. Le moyen le plus certain de progresser, de gagner plus d'argent, c'est d'acquérir des connaissances spéciales. Au nombre de ces connaissances est l'Art de Vendre. Nous avons écrit tout un livre sur les moyens à prendre pour acquérir cette science. Nous l'envoyons gratis à tous ceux qui sont actuellement vendeurs ou qui désirent le devenir. Pour le recevoir vous n'avez qu'à remplir le coupon ci-dessous.

NOM. . . . .
AGE . . . .
ADRESSE . . . .

L'Association d'Entrainement des Vendeurs
333-339 Avenue Viger, Montreal

FAITES VOTRE CHOIX CHEZ LANGELIER
Le seul magasin en Ville où se trouvent réunis:—
LE PIANO PRATTE
LE PIANO LANGELIER
Le Véritable ORTHOPHONIC
LE ROGERS BATTERYLESS
Pourquoi vous contenter d'instruments de qualité médiocre, quand vous pouvez acheter chez Langelier ce qu'il y a de mieux aux CONDITIONS LES PLUS FACILES EN VILLE.
J. Donat Langelier Limitée
Le plus grand magasin du genre au Canada
366 Est, rue Ste-Catherine
SERVICE—COURTOISIE—SATISFACTION
QUALITE INSURPASSABLE
INSTRUMENTS DE HAUT M

Page des Femmes

MANTEAUX D'AUTOMNE

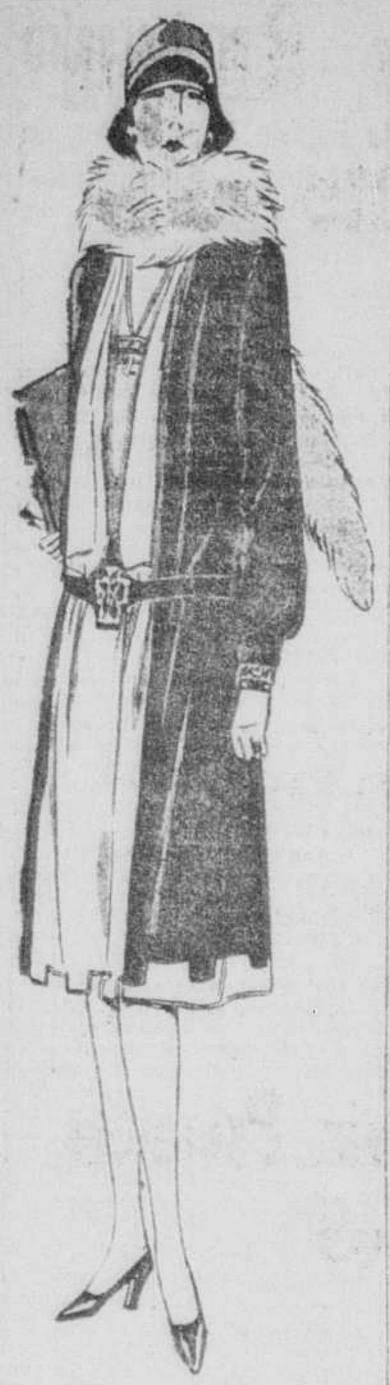

D'une élégance sobre, ce manteau en tweed brun et blanc entièrement bordé d'un galon de soie brun.

CONSEILS PRATIQUES

Contre les poils du visage: Faites préparer à la pharmacie: Lanoline, 10 gr.; Onguent simple, 10 gr.; Chlorure de calcium liquide, 10 gr.; Eau oxygénée, 10 gr.; Soufre précipité, 4 gr.

Mêler et employer en onctions sur les parties du visage et des bras à épiler.

Agir avec persévérance en se souvenant que la racine du poil est à plus de 3 millimètres de l'épiderme.

Pour les Gourmets

MOUTARDE CANADIENNE

Détail — 4 cuillerées à table de moutarde en poudre, 1 cuillerée à table de farine blanche, 1 cuillerée à table de farine grillée, 4 cuillerées à table de cassonade, 1½ tasse de vinaigre chaud ½ tasse de vinaigre froid, épices, sel et poivre.

Mode de préparation—Délayer la moutarde, la farine, la cassonade, les épices, le sel et le poivre avec le vinaigre froid. Verser ce mélange dans le vinaigre chaud, brasser et faire cuire au bain-marie pendant 15 à 20 minutes. Déposer dans des bocaux fermant hermétiquement.

Couleur Merveilleuse qui sèche en un instant

IL n'y a rien de désagréable dans le travail préparatoire. Il est inutile d'enlever le vieux fini. Appliquez librement ce merveilleux laque sur la surface—et le tour est fait. Les magnifiques nuances "Rogers" sèchent au touché en quelques instants et vous pouvez vous servir de l'article qui a été laqué au bout d'une demi-heure.

Partout les marchands vendent le "Rogers Brushing Lacquer." Ce laque se vend en bidon, prêt pour toute usage, en 18 teintes de choix, y compris, noir, blanc et transparent. Soyez certain d'obtenir le Laque Rogers dans le bidon "oriental."

F46

ROGERS THE MARK OF QUALITY

BRUSHING LACQUER

(LE LAQUE A PEINTURER ROGERS)

Les Dicts Féminins

Les jolis ensembles

L'ensemble, qui fit son apparition il y a déjà quelques années a subi, depuis lors de nombreuses variantes.

Le thème en est cependant resté le même bien que la broderie de la plus savante imagination en ait maintes fois renouvelé l'aspect.

Une robe noire, un manteau de kasha noir, doublé de clair, voici un ensemble, d'autant plus vrai que sur la robe se retrouve, en un rappel charmant, un des détails du manteau

Les ensembles sport ne se comptent plus et ce sont souvent eux les plus jolis à cause de la simplicité si grande de leur coupe et de la recherche sobre de leurs garnitures.

Mais il y a aussi les ensembles du soir. Ceux-là, par exemple sont magnifiques. Toujours très étudiés, ils recherchent et le somptueux et la ligne. L'un des plus beaux que j'ai pu voir (il vient de Paris tout droit) se compose d'une robe de georgette blanc, toute droite, dont la jupe, en forme de tunique est entièrement brodée de grosses feuilles d'automne exécutées en fils métalliques nuancés. Le manteau à haut col Marie-Stuart est en velours noir doublé de georgette blanc, et, sur la doublure se retrouvent les mêmes feuilles aux tons chauds. C'est original et charmant.

Bien élégant aussi, cet ensemble d'après-midi en ottoman marine et bleu pâle. La robe est droite, ornée d'un pli creux incrusté de bleu pâle en avant. Tout le haut de la robe est finement brodé. Le manteau ajusté aux hanches et godé de côté forme, au dos, une pointe qui donne encore plus de grâce aux godets.

Michelle de Vaubert

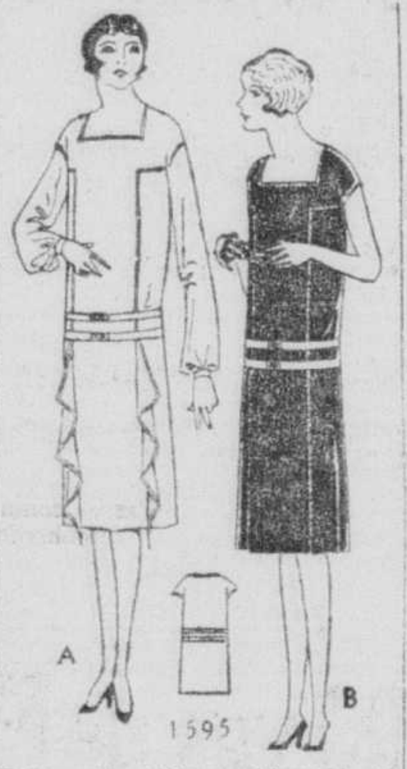

Patron No 1595 — Adaptable de deux manières, voici une ravissante petite robe simple. La 1re (fig. A) est à manches longues et s'orne, sur le côté d'un panneau en cascade. La seconde (fig B) est parfaitement droite et sans manches. Patron pour 16-18-20 ans. Prix du patron 20c.

N. B. — On peut se procurer immédiatement à nos bureaux les patrons allant du No 1001 au No 1512.

Veuillez adresser toute commande: Dép. des patrons, la "Presse", Montréal, et faire remise en timbres-poste ou par lettres recommandées. La "Presse n'est pas responsable des lettres non reçues.

Prière de ne pas commander des mesures autres que celles qui sont spécifiées. Sur réception de 10 cents nous enverrons le nouveau catalogue.

NOIR ET BLANC

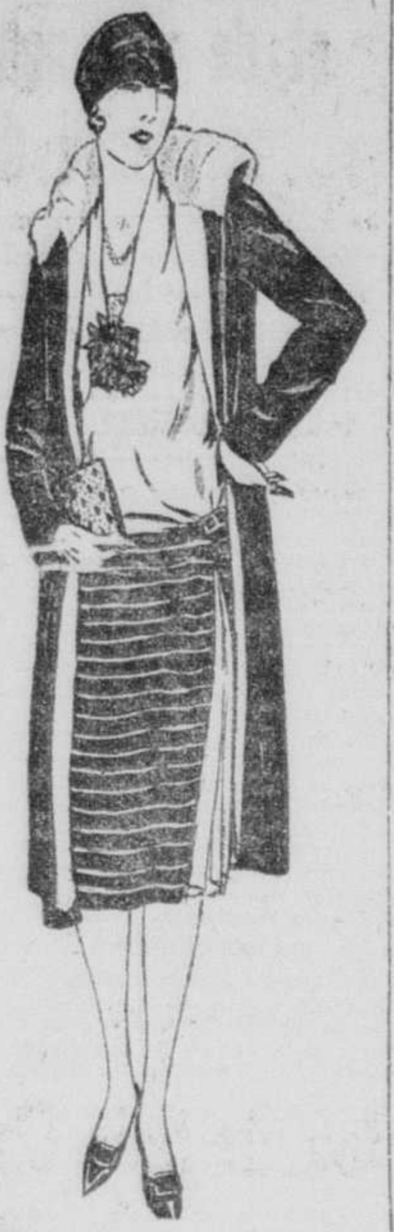

Ce délicieux ensemble d'après-midi se compose d'une robe dont la jupe est en crêpe satin noir et le corsage en georgette blanc. Le manteau de Kasha noir est doublé de crêpe satin blanc et orné d'un col en hermine.

Le vin pour faire pondre les poules

Il paraît que c'est le meilleur moyen de les faire pondre. M. Joubert, professeur d'agriculture à Fontainebleau, a pris douze poules gâtinaises âgées de seize mois. Il les a divisées en deux lots de six et leur a donné à toutes la même nourriture.

Toutefois, il a distribué, en plus, aux poules du deuxième lot 10 centilitres de vin par jour et par bec. Or, le premier lot soumis au régime sec a fourni en octobre trois oeufs, en novembre, 1, en décembre 0, en janvier 23. Le second en a pondu 28 en octobre, 57 en novembre, 54 en décembre, 57 en janvier.

Entretien des dentelles

Ne repassez jamais les fines dentelles, mais procédez plutôt ainsi:

Après les avoir lavées dans une mousse de savon, passez-les dans de l'eau de riz, puis étendez-les sur votre planche à repasser, en épinglant chacun de leurs picots avec une épingle de cuivre. Et laissez sécher ainsi.

Ce Modèle Permet d'Innombrables Combinaisons de Couleurs et de Tissus

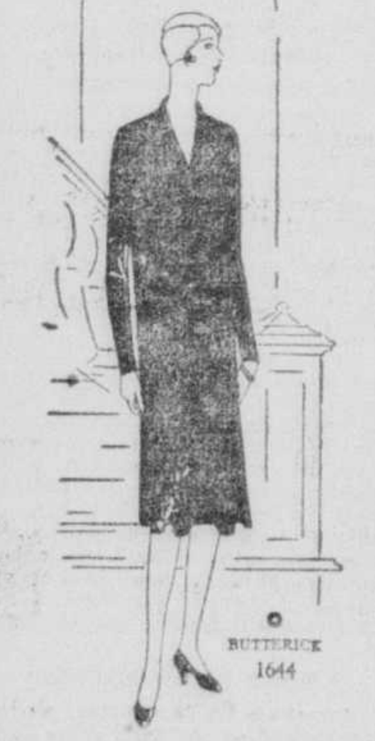

LA MODE a lancé le vêtement deux pièces et ce serait vraiment une étrange saison si elle n'apportait pas de nouvelles adaptions de ce genre populaire. Le modèle ci-dessus est extrêmement joli soit pour la journée ou l'après-midi et peut se faire en satin reversible ou en crêpe de soie. Pour la blouse on peut choisir le côté mat du tissu et réserver le côté brillant pour la jupe à deux pièces et les bandes ornant la blouse. Du velours assorti, du tissu poil de chameau, la serge ou le crêpe de laine peuvent aussi servir pour la jupe et les bandes, alors que l'on peut choisir du satin ou de la soie pour la blouse. Le costume peut également être entièrement fait en crêpe de soie ou en crêpe de Chine épais d'une même teinte ou de teintes s'harmonisant. Une blouse de jersey de laine assortie à une jupe de crêpe de soie font un vêtement encore plus pratique alors que le tissu métallique ou broché avec une jupe de velours est chic pour les visites d'après-midi.

Un court de tennis pratique et facile à bâtir au jardin

Si l'on possède un jardin très étendu, il est possible d'y faire aménager un tennis. On supprimera donc, du coin choisi, arbres, arbustes et pelouses; on fera niveler le sol.

Le terrain doit mesurer 24 verges de long sur 8 verges et quart de large, Il sera divisé, dans sa largeur, en deux parties égales, par filet, que soutiendront, à chaque bout, des poteaux d'une hauteur de 40 pouces, car il faut tenir compte de l'affaissement du filet vers le centre.

Les lignes de fond seront ensuite tracées parallèlement au filet et à 12 verges de celui-ci. Les lignes de service n'en seront distantes, elles, que de 6 verges, et elles seront réunies l'une à l'autre par une ligne joignant leur milieu.

Enfin, autour du terrain, sera également élevé un filet, fort haut, qui retiendra les balles égarées. Des lignes de côté seront tracées parallèlement à ce filet.

On aura avantage à choisir un filet central muni d'une bande blanche, qui retient les regards.

Vous n'aurez jamais une raquette d'assez bonne marque et vous ne la soignerez jamais trop. Ne vous rendez pas au "court", la raquette nue à la main; qu'elle soit toujours sous presse. Peu importe la forme de celle-ci: elle peut être rectangulaire ou trapézoïdale, pourvu qu'elle ait des vis solides qui empêchent la raquette de se gondoler et de se déformer. Néanmoins évitez de vous servir, par temps très humide, d'une raquette de prix; ces jours-là, prenez un instrument de moindre valeur, auquel vous tenez peu.

UNE PETITE ANNONCE DANS LA "PRESSE" EST UNE PETITE ANNONCE A LA MAISON

A L'ECOLE MENAGERE DE MONTREAL

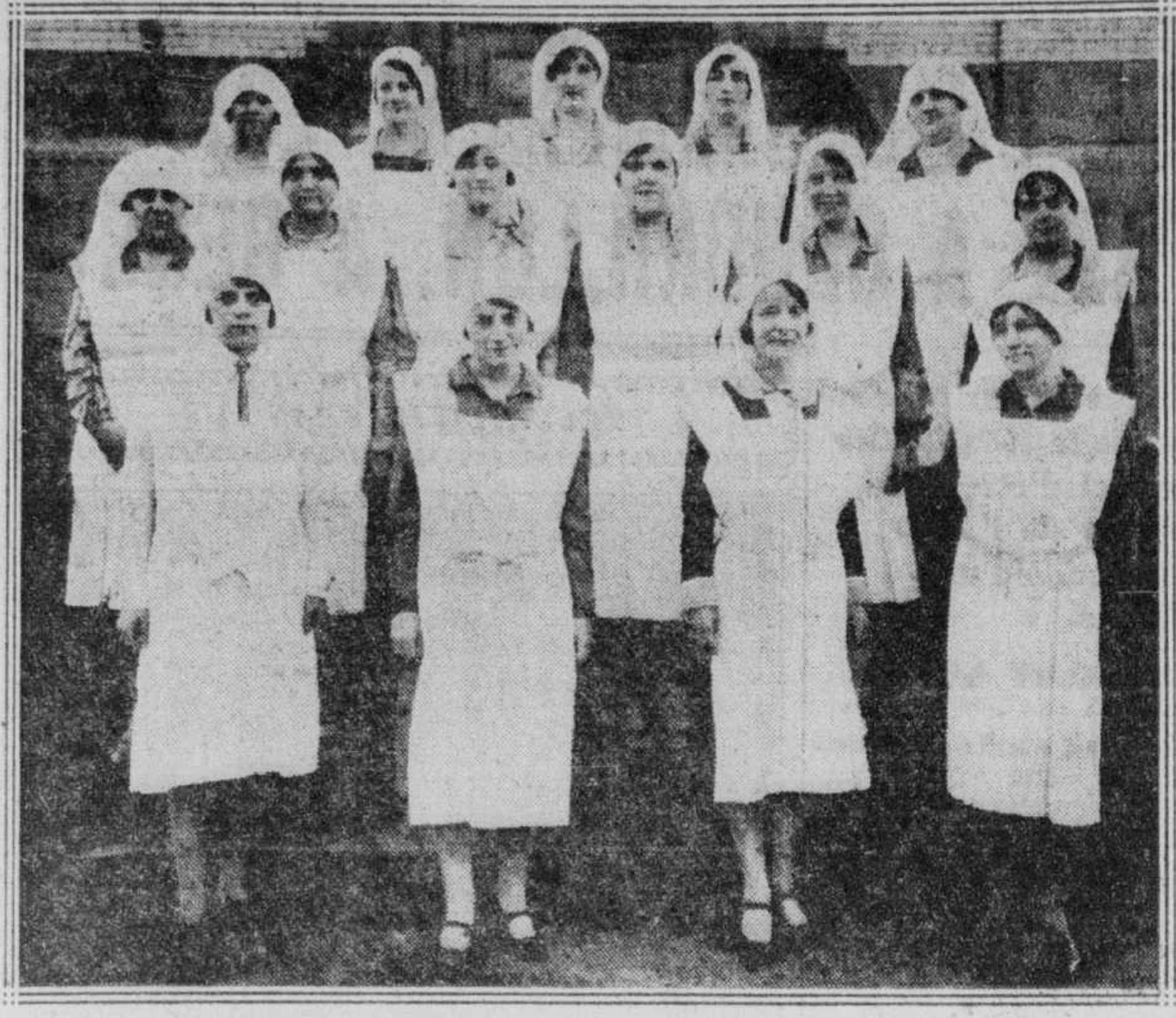

Une nouvelle contingente de "La Garde Joyeuse du Foyer", association des élèves diplômées de l'Ecole Ménagère de Montréal, 1010 rue Sherbrooke Ouest. De gauche à droite, 1ère rangée: Mlles Marguerite Leclerc, junior; Germaine Forest, junior; Laurette Aubry, junior; Rita Elie, junior; Isabelle Ayers, junior; 2e rangée: Mlles Georgette Marsolais, junior; Madeleine Pagnuelo, junior; Gabrielle Desjardins, senior; Yvette Raymond, senior; Eliane Labonté, senior; Marguerite Lessard, senior; 3e rangée: Mlles Marguerite Léveillé, junior; Marie Gaudreau, junior; Laurette Forest, junior; Jeannette Destroismaisons, junior. Les juniors ont encore à donner une année d'enseignement avant de recevoir leurs diplômes d'enseignement. — (Cliché Lucien Desjardins, 871, Mont-Royal Est).

Un changement coûteux

Avec l'ouverture des harems et la suppression du voile rituel, les femmes turques ont renoncé au costume oriental pour arborer le costume européen moderne. Elles se sont coupé les cheveux et on les a vues danser au son du jazz-band. Mais les femmes musulmanes commencent à s'apercevoir que c'est beaucoup plus onéreux que le costume toujours le même d'autrefois. Alors, les femmes de Moslem demandent à leurs compatriotes d'adopter une sorte d'uniforme simple, pratique et économique que l'on n'ait pas besoin de changer.

Voilà qui siérait mal aux jeunes femmes avides de nouveauté!

La vogue du Kasha

Les capes en kasha sont indiquées pour cette saison, elles sont merveilleuses, pratiques et légères. En chiné, en uni, elles ont nos préférences, ou dans les modèles habillés en mousseline de soie, ruchée, en volants de mousseline superposés, en dentelle.

Onguent ESKIMO

Infaillible contre Eczéma, démangeaison, gratelle, dartres, crevasses, boutons dans la figure, brûlures et toutes sortes de bobos.

Les Esquimaux et les sauvages trouvent dans la nature le moyen de guérir leurs bobos.

Prix 75 cts en jarre de porcelaine. Satisfaction garantie ou argent remis.

ESKIMO OINTMENT & CO.
Mansonville, Qué.

Echantillon gratis sur demande.

Sortant croustillants des fours tous les jours

CROQUANTS MERIT

OH! les Croquants Merit! Petites bouchées de saveur exquise! Tout le monde les aime—les enfants en raffolent. Et puis ils sont si excellents pour les petits! Mangés avec des fruits ou une cossetarde ils constituent le dessert idéal. Ils ne sont ni trop riches ni trop lourds pour être pris entre les repas et c'est l'article pour les réunions et autres occasions spéciales.

Les grandes personnes aussi aiment les Croquants Merit. On les aime au dessert, au thé de l'apres-midi ou dans la soirée. C'est une excellente idée que d'en garder toujours une provision pour servir quand des amis surviennent à l'improviste.

Le Vendeur Merit en a, chaque jour, une ou plusieurs variétés, en plus de son assortiment de gâteaux, brioches, petits pains (rolls), pains de ménage et de fantaisie.

IL y a autant de variété dans les Croquants Merit qu'il y en a dans les gâteaux, petits pains (rolls) et brioches Merit et ils sont tout aussi délicieux. Il y a les savoureux croquants au citron, les riches croquants au beurre semblables au délicieux "shortbread," les croustillants doigts de dame au coco, les merveilleuses croquignoles au gingembre, les sains croquants au gruau, les croquants aux épices les meilleurs possible, les macarons au coco dans toute une variété de saveurs, les bons vieux croquants d'autrefois faits avec du lait de beurre. Tout ce qui entre dans leur composition est tout ce qu'il y a de meilleur. Rien d'étonnant donc qu'ils soient si bons.

Faits par les pâtissiers des
Gâteaux, Brioches
Petits Pains (Rolls), etc.
MERIT
BOULANGERIE MERIT STRACHAN
NORTHERN BAKERIES LIMITED

Quelque chose de *différent* tous les jours

SUGGESTIONS PAR LE BOULANGER MERIT POUR MERCREDI

Gâteau Diabolo	.35
Gâteau Fudge	.25
Néapolitain	.35
Datte aux fruits	.30
Tranche Russe	.40
Miel Dixie aux fruits	.30
Pain Gingembre aux fruits	.40
Velours épicé (glaçage Vanille)	.25
Croquants au gruau	.25
Macarons	.25
Anneau café et brioches Chelsea	.16
Pain fromage	.15

PAGE DES ENFANTS

DESSIN A TERMINER

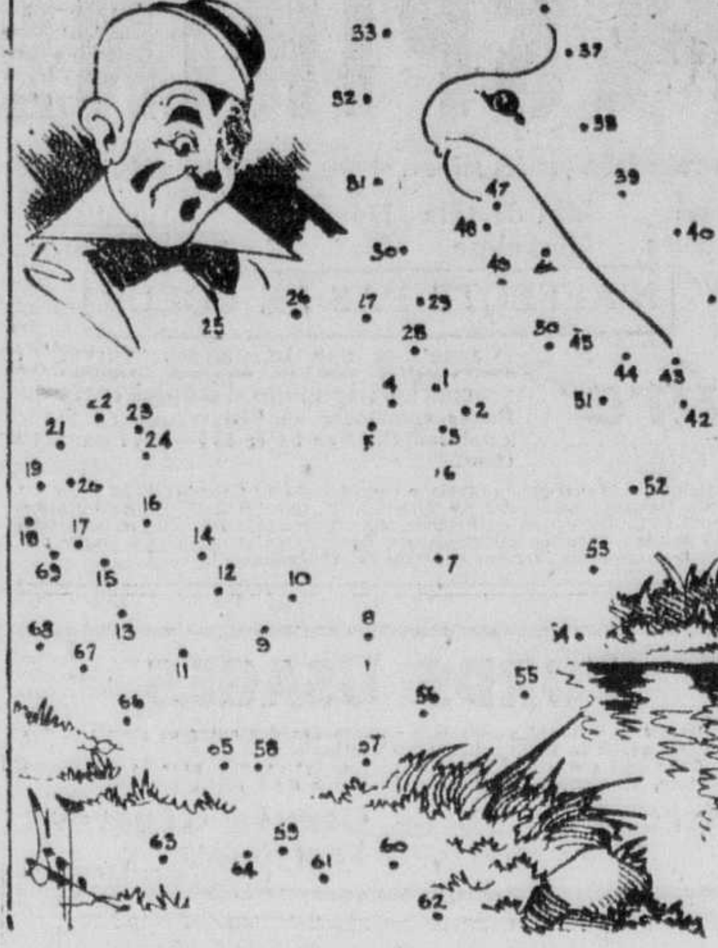

Complétez ce dessin en traçant une ligne du chiffre 1 à 2, et ainsi de suite jusqu'au dernier. Vous pouvez ensuite colorier à l'aquarelle ou au pastel.

Des récompenses pour les premiers soins donnés aux blessés

Hier soir, en l'hôtel de ville de Saint-Lambert, M. W.-D. Robb, vice-président du Canadien National, a présenté à des employés de la Montreal and Southern Counties Railway Company des récompenses pour les premiers soins donnés aux blessés. Il fit des compliments à la compagnie pour son grand nombre d'employés qui sont en mesure de donner de tels soins et a déclaré qu'il coopérerait à ce bon travail. Il a ajouté que sur les 100,000 employés du Canadien National, non moins de 35,000 ont les qualités requises; ce nombre augmentera graduellement.

M. D.-E. Galloway, vice-président de la Montreal and Southern, déclara que 88 pour cent des employés de ce chemin de fer sont qualifiés. En 1926, on n'a enregistré que sept accidents alors que trois millions de passagers ont été transportés.

Des discours ont aussi été prononcés par le maire Craig, de Saint-Lambert; le maire Brais, de Longueuil; le révérend Johnston et M. l'abbé Lessard.

M. Tom Moore s'en est tiré indemne

(Du correspondant de la PRESSE)

Ottawa, 20. — M. Tom Moore, président du congrès des métiers et du travail du Canada, l'a échappé belle, dimanche, lorsque l'auto dans lequel il voyageait fut frappé et considérablement endommagé par un gros autobus de la Colonial Coach Lines, sur le chemin Ottawa-Prescott, près de la courbe de Hogs-Back. Personne n'a été blessé. Le chemin était excessivement glissant par suite d'une récente pluie.

Election d'officiers

(Spécial à la PRESSE)

Victoriaville, 20.—Les Chevaliers de Colomb du Conseil Victoria 1254 ont faits ces jours derniers l'élection de leurs officiers. Ont été élus: MM. J.-H. Tétreau, grand chevalier, réélu pour un 3e terme; Ernest Chartier, député grand chevalier; J.-H. Matte, secrétaire-financier; Emilien Thibodeau, secrétaire trésorier; Hector Beaudet, secrétaire archiviste; Jos. Carignan, chancelier; Maurice Ducharme, cérémoniaire; Antonio Maillot, aviseur légal; Ena Fréchette, 1er syndic; Raoul Lemieux, 2e syndic; Raoul Potvin, 3e syndic; J.-H. Laroche, garde intérieur; Raymond Tourville, garde extérieur; l'abbé Eug. Autate, chapelain; Gédéon Foucault, intendant.

L'augmentation de nos exportations en Ecosse et en Irlande

Alors qu'il parlait des conditions générales des affaires, hier soir, au Ritz-Carlton, le major G.-B. Johnson, commissaire du commerce canadien en Ecosse et dans le nord de l'Irlande, a déclaré que nos affaires avec ces deux pays augmentent en proportion de celles de tout le Royaume-Uni. M. Johnson fait actuellement une de ses visites périodiques dans l'intérêt du commerce canadien.

Si nous considérons, dit-il, la baisse qui a suivi l'activité prononcée d'après-guerre, cette augmentation est très remarquable. Alors que les exportations des produits canadiens en Grande-Bretagne étaient de 170 millions en 1913, elles ont été de 312 millions en 1921 et de 508 en 1926. Le commerce du blé canadien augmente rapidement et le certificat que donne le gouvernement du Dominion est universellement accepté comme une marque d'excellence.

M. Johnson a aussi parlé de l'augmentation des exportations de nos produits laitiers, de bacon, de jambon, de fruits et légumes en conserve. Il importe aussi de faire remarquer, a-t-il dit, cette augmentation de l'exportation du bétail canadien en Ecosse.

Le commissaire a déclaré qu'il faut que nous annoncions plus librement nos produits si nous voulons qu'ils soient plus en demande.

Une action de $14,801.41

(Du correspondant de la PRESSE)

Chicoutimi, 20. — Une action au montant de $14,801.41 a été signifiée à L.-P. Desbiens et al, par J.-Albert Lefebvre, locataire et gérant de l'hôtel de Chicoutimi, pour rupture de contrat. M. Lefebvre avait loué l'hôtel de Chicoutimi, pour une période d'un an, mais le terme n'était pas expiré, dit-il, quand les propriétaires se sont emparés de l'établissement et en ont renvoyé le locataire, qui y aurait fait des travaux pour une somme de $12,385.

A propos de compteurs

(Du correspondant de la PRESSE)

Chicoutimi, 20. — Il a été décidé que la ville de Chicoutimi n'en appellera pas de l'ordonnance de la commission des services publics, relativement à l'établissement des compteurs, dans les maisons, pour service d'éclairage et de chauffage.

Vous souvient-il?

La "Presse" écrivait, le 21 septembre 1887, il y aura 40 ans demain:

Les membres de la Commission agricole, récemment formée par le gouvernement Mercier, sont partis hier matin pour Sainte-Anne de la Pocatière, afin de visiter la ferme modèle.

* * *

Le président de la compagnie du Pacifique Canadien, sir George Stephen, vient d'adresser aux actionnaires de la compagnie une circulaire dans laquelle il fait l'historique du chemin. La question traitée plus au long est celle du désaveu par le gouvernement fédéral des actes des législatures.

* * *

Les travaux de la nouvelle église de Sainte-Thérèse sont presque terminés et cette paroisse aura bientôt l'un des plus beaux temples de la province. L'édifice est situé sur le site de l'ancienne église, réduite en cendres le 6 janvier 1884. Le coût total est évalué à $100,000.

* * *

On lisait dans la "Presse", le 21 septembre 1897, il y aura 30 ans demain:

Vers 10 heures hier soir, une alarme appelait la brigade d'Ottawa pour venir en aide à celle de Hull, afin de pouvoir éteindre un incendie considérable à la scierie Hurdman, appartenant à la Hull Lumber Company. Les flammes ont ravagé cet établissement et les pertes sont estimées à $125,000.

* * *

Sir Adolphe Chapleau est l'objet d'une enthousiaste réception à Sainte-Agathe. Ses anciens électeurs et les pionniers de la colonisation le proclament l'âme du Nord. M. Bohémier, maire de Sainte-Agathe, présente une remarquable adresse au héros de cette fête de famille.

* * *

Ce matin a été célébré, à l'église Notre-Dame, le mariage de notre ami et collaborateur, M. Charlemagne Rodier, et de Mlle Laurence. Devenu avocat, M. Rodier a continué à collaborer à la "Presse" tout en satisfaisant aux exigences d'une clientèle déjà importante.

* * *

La "Presse" relatait, le 21 septembre 1907, il y aura 20 ans demain:

Les députés libéraux, à la Législature d'Ontario, réunis en convention, hier, à Toronto, ont accepté la démission de l'hon. George-P. Graham, comme chef de l'opposition. Ils ont ensuite offert la position à M. A.-G. Mackay, de North Grey, qui l'a acceptée.

* * *

Ce matin avait lieu, dans la chapelle du Sacré-Coeur de l'église Notre-Dame, le mariage de Mlle Angéline Berthiaume, fille de l'hon. M. Treffié Berthiaume, avec Me Pamphile-R. DuTremblay, fils de M. P. DuTremblay, arpenteur. Le R. P. Louis Lalande, S.J., a donné la bénédiction nuptiale.

* * *

M. Jules Lamontagne, boursier du Royal College of Music, est reparti ce matin pour Londres, à bord du steamer "Ottawa", de la ligne Dominion, après un séjour de deux mois dans sa famille. Au cours de l'été, il a eu l'occasion de remplacer son professeur, M. Arthur Letondal, organiste à l'église du Gesù.

* * *

On lisait dans la "Presse", le 21 septembre 1917, il y aura dix ans demain:

Le 20 septembre 1917, à 3 h. 28 de l'après-midi exactement, la travée centrale du pont de Québec atteignait au niveau du tablier où elle s'arrêtait pour être définitivement fixée aux deux gigantesques bras d'acier qui la tiendront solidement suspendue au-dessus des eaux profondes du Saint-Laurent.

* * *

Le gouvernement fédéral a commencé ce matin, ici, des négociations avec les représentants de l'Association des banques canadiennes pour contracter un emprunt d'environ $150,000,000 destiné à être avancé à l'Angleterre pour faciliter ses achats de bacon, de blé, etc., au Canada.

* * *

Le maire Lavigueur a écrit à sir Thomas White et à l'hon. Albert Sévigny pour demander que les intérêts de Québec soient protégés dans l'acquisition du chemin de fer Canadien-Nord par le gouvernement fédéral. La cité de Québec a dans ce chemin des intérêts s'élevant à $650,0000.

Pour le Saint-Sépulcre

(Du correspondant de la PRESSE)

Chicoutimi, 20. — Mgr Michel Abraham, curé de Michigan City, Ind., est en tournée dans la région, prêchant et recueillant des aumônes en faveur du Saint-Sépulcre.

Le concours de labour de la province

Il sera tenu sur la ferme Lague à Farnham, du 18 au 20 octobre.

PROGRAMME

(Du Correspondant de la PRESSE)

Sherbrooke, 20. — Le grand concours de labour provincial, tenu il y a quatre ans à Sherbrooke, aura lieu de nouveau, cet automne, dans les Cantons de l'Est, cette fois sur la ferme de M. Oliva Lague, à Farnham, les 18, 19 et 20 octobre prochain. Cet événement agricole, sous les auspices de l'Association des Laboureurs de Québec, comporte aussi des démonstrations de machines agricoles de toutes sortes, spécialement de tracteurs.

Dans la soirée du 19, une veillée récréative sera offerte aux laboureurs et, le 20 au soir, un banquet, offert par la ville de Farnham, clôturera le concours. Au nombre des principaux orateurs, il y aura l'hon. J.-E. Caron, ministre de l'agriculture et président honoraire de l'Association avec M. J. A. McClary, régisseur de la Ferme Expérimentale de Lennoxville.

Voici le programme de ces trois jours et la liste des prix:

1er JOUR, LE 18 OCTOBRE

1.—Installation des machines agricoles des diverses compagnies.

2.—Division des lopins de terre devant être assignés aux concurrents.

2ème JOUR, LE 19 OCTOBRE

Classe No 1, (ouverte aux cultivateurs âgés de 20 à 40 ans, labourant avec charrues simples, à coupe carrée).

1er prix, $55; 2ème prix, $50.00; 3ème prix, $40.00; 4ème prix, $30.00; 5ème prix, $20.00; 7ème prix, $15.00; 8ème prix, $10.00; 9ème prix, $5.00; 10ème prix, $5.00.

Meilleure planche:—Une houe à cheval simple (sarcloir) offerte par Frost & Wood, Québec, Limited, Montréal.

Meilleur endos:—$5.00 offert par M. H.-H. Rocheleau, cultivateur, préfet du comté, Pike-River, Missisquoi.

Meilleur fini:—$5.00 offert par M. Adhémar Messier, cultivateur, maire de St-Armand, Missisquoi.

Classe No 2., (ouverte au cultivateurs âgés de 40 ans et plus, labourant avec charrues simples, à coupe carrée).

1er prix, $55.00; 2ème prix, $50; 3ème prix, $40.00; 4ème prix, $30.00; 5ème prix, $25.00; 6ème prix, $20.00; 7ème prix, $15.00; 8ème prix, $10.00; 9ème prix, $5.00; 10ème prix, $5.00.

Meilleure planche: Coupe offerte par MM. Isaïe & Oliva Adams, Farnham, Missisquoi.

Meilleur endos:—$5.00 offert par M. J. Mitchell, hôtelier, Frelighsburg, Missisquoi.

Meilleur fini:—$5.00 offert par M. H. Rocheleau, marchand, Pike-River, Missisquoi.

Classe No 3, (ouverte aux garçons au-dessous de 20 ans, labourant avec charrues à 2 versoirs, avec 2 ou 3 chevaux.)

1er prix, $35.00; 2ème prix, $30.00; 3ème prix, $20.00; 4ème prix, $10.00; 5ème prix, $5.00; 6ème prix, $5.00.

Meilleure planche:—Veau Ayrshire provenant d'un troupeau accrédité et d'une très bonne lignée, offert par M. Joseph Potvin, officier de l'ordre du Mérite Agricole, Farnham, Missisquoi.

Meilleur endos:—$5.00 offert par M. B.-M. Stevens, marchand de grain, Bedford, Missisquoi.

Meilleur fini—$5.00 offert par M. C.-L. Arcand, chef de gare, Bedford, Missisquoi.

Classe No 4 (tracteurs conduits par les cultivateurs seulement, âgés de moins de 20 ans).

1er prix, $35.00; 2ème prix, $30.00; 3ème prix, $25.00; 4ème prix, $20.00; 5ème prix, $5.00; 6ème prix, $5.00.

Meilleure planche—Coupe offerte par M. Georges-H. Montgomery, C.R., propriétaire "Lakeside Farm", Philipsburg, Missisquoi.

Meilleur endos—$5.00 offert par M. S. Shapiro, marchand, Bedford, Missisquoi.

Meilleur fini—$5.00 offert par M. E.-T. Bernard, hôtelier, Bedford, Missisquoi.

Meilleure planche faite avec tracteur "Fordson". Une trousse d'outils nickelés offerte par la Ford Motor Company of Canada Limited, succursale de Montréal, M. J.-E. Smith, gérant.

3ième JOUR, LE 20 OCTOBRE

Classe No 5 (ouverte à tous avec charrues écossaises, à coupe ou imitations).

1er prix, $55.00; 2ème prix, $50.00; 3ème prix, $40.00; 4ème prix, $30.00; 5ème prix, $20.00; 6ème prix, $15.00; 7ème prix, $10.00; 8ème prix, $5.00; 9ème prix, $5.00; 10ème prix, $5.00; 11ème prix, $5.00; 12ème prix, $5.00; 13ème prix, $5.00; 14ème prix, $5.00; 15ème prix, $5.00.

Meilleure planche — Valeur de $25.00 en marchandises offertes par The De Laval Co., Ltd., Montréal, M. R. Newton Mitchell, gérant.

Meilleur endos—$5.00 offert par M. Armand Bouchard, barbier, Bedford, Missisquoi.

Meilleur fini—$5.00 offert par M. E.-J. Ferland, garagiste, Bedford, Missisquoi.

Classe No 6 (charrues à 2 versoires, avec 2 ou 3 chevaux).

1er prix, $55.00; 2ème prix, $50.00; 3ème prix, $35.00; 4ème prix, $30.00; 5ème prix, $25.00; 6ème prix, $20.00; 7ème prix, $15.00; 8ème prix, $10.00; 10ème prix, $5.00.

Meilleure planche : Coupe offerte par M. Hector Geoffroy, gérant Banque Canadienne Nationale, Farnham, Missisquoi.

Meilleur endos : $5.00 offert par M. J.-M. Stevens, charretier, Bedford, Missisquoi.

Meilleur fini : $5.00 offert par M. M. Noiseux, hôtelier, Dunham, Missisquoi.

Classe No 7. (Garçons au-dessous de 20 ans, labourant avec charrues simples à coupe carrée).

1er prix, $45.00 ; 2ème prix, $40.00 ; 3ème prix, $30.00 ; 4ème prix, $20.00 ; 5ème prix, $10.00 ; 6ème prix, $5.00 ; 7ème prix, $5.00.

Meilleure planche : Charrue simple, offerte par M. J.-A. Wilson, agent de la Compagnie Massey & Harris, Farnham, Missisquoi.

Meilleur endos : $5.00 offert par M. Zéphir Ouimet, commerçant, maire, Notre-Dame, Missisquoi.

Classe No 8. (Garçons au-dessous de 17 ans, labourant avec charrue simple, à coupe carrée).

1er prix, $45.00 ; 2ème prix, $40.00 ; 3ème prix, $30.00 ; 4ème prix, $20.00 ; 5ème prix, $10.00 ; 6ème prix, $5.00 ; 7ème prix, $5.00.

Meilleure planche : Veau mâle Jersey enregistré, provenant d'une très bonne lignée, offert par la Ferme Allwin, Bedford, Missisquoi, propriété de Mme C.-W.-P. Ramsay ; M. George-W. Paige, gérant.

Meilleur endos : $5.00 offert par J.-T. Shannon, M.V., Bedford, Missisquoi.

Meilleur fini : $5.00 offert par MM. Monty et Jetté, marchands, Bedford, Missisquoi.

Classe No 9. (Tracteurs conduits par les cultivateurs seulement).

1er prix, $45.00 ; 2ème prix, $40.00 ; 3ème prix, $30.00 ; 4ème prix, $20.00 ; 5ème prix, $15.00 ; 6ème prix, $10.00 ; 7ème prix, $5.00 ; 8ème prix, $5.00.

Meilleure planche : $5.00 offert par M. Oscar Lévesque, président de la Fédération des Cercles d'Etude des Jeunes Cultivateurs de Missisquoi, Dunham, Missisquoi.

Meilleur endos : $5.00 offert par M. M.-L. Rhéaume, garagiste, Pike-River, Missisquoi.

Meilleur fini : $5.00 offert par M. W.-C. King, gérant, Banque de Montréal, Bedford, Missisquoi.

Meilleure planche faite avec tracteur "Fordson" : Une trousse d'outils nickelés offerte par la Ford Motor Company of Canada Limited, succursale de Montréal, M. J.-E. Smith, gérant.

LES COMMUNISTES

Paris, 20. — Dans les milieux gouvernementaux, on limite à une quinzaine le nombre des communistes qui pourraient être élus aux élections de 1928.

DONNE aux bras, aux épaules et au teint une apparence nacrée merveilleuse, irrésistible et durable. Même la transpiration ne peut l'altérer. Cette préparation adhère parfaitement à la peau

CRÈME ORIENTALE de GOURAUD

Le coup de maître de la beauté

#151 Ferd. T. Hopkins & Son
New York Montreal London Paris Havana

The John Murphy Company Limited
ETABLIE A MONTREAL DEPUIS 1867

1800 Paires de Bouffants en Rayon "Harvey Brand". Première Qualité---.98

La première fois que des bouffants de telle qualité et de cette fabrique sont offerts à ce prix. Douze jolies nuances.

Murphy présente pour mercredi au département de la lingerie, quatrième étage, une vente étonnante qui va attirer les femmes désirant par-dessus tout la qualité. L'économie consistante s'offre en surcroit. Profitez-en. La marque "Harvey Brand" est en elle-même une garantie. Coupe et façon, très soignées. Rayon d'une qualité hors de l'ordinaire et supérieure à celle qui se trouve généralement à ce prix.

Blanc, rose, abricot, mauve, bleu poudre, vert Nil, suni, sable, pêche, pongé, coucher de soleil et noir. Grandeurs moyennes et petites.

Commandes téléphoniques et postales acceptées.

Murphy—Quatrième étage.

Chemises de Nuit en Rayon 1.49

Valant 2.50. Economisez 1.00 !

Autre valeur très spéciale. Fabrication expresse pour Murphy. Superbe qualité de rayon. Jolies garnitures de dentelles fines. Blanc, rose, pêche, Nil, vert, maïs, ciel bleu, et corail. Grandeurs pour jusqu'à 40 de buste.

Commandes téléphoniques et postales acceptées.

Jupons Princesse en Rayon 1.49

L'article pour porter sous vos robes de satin, de georgette ou de velours. C'est le fond de robe idéal. Large ourlet rendant le jupon opaque. Plis plats sur les côtés. Blanc, rose, pêche, mauve, bleu poudre, faon, vert réseda, bleu ciel, gris sable et noir. 36 à 44.

Commandes téléphoniques et postales acceptées.

Murphy — 4ième étage.

Bas de Soie Chiffon Epais et Clair. Première Qualité. Façonnes---1.49

Soie jusqu'à l'ourlet. Marques "Kayser" et "Mercury". Talon carré et pointu.

Nous avons décidé de faire de cette vente un succès sans précédent en offrant aux femmes une occasion extraordinaire de se procurer plusieurs paires de bas fabriqués par les plus fameuses maisons et cela à des prix excessivement bas. Environ 16 nuances variées.

Splendide qualité de chiffon plus épais dans le "Kayser" ou clair dans le "Mercury". Soie jusqu'à l'ourlet. Haut en fil mercerisé de 4 pcs. Points d'usure bien renforcés.

Couleurs pour l'après-midi et le soir

Nu, "evenglow", champagne, mirage, arabe, rose perle, aluminium, circassien, boulevard, hoggar, chéri, casino, or, paloma, cascade, noir.

Pointures 8½ à 10

Pas de commandes téléphoniques

Murphy — Rez-de-chaussée.

Grande Vente de 8000 vgs de Flanellette

Fabrication anglaise ou canadienne. Prix excessivement bas. Blanche ou rayée.

En vente mercredi seulement. Valeurs insurpassables. Pour chemises de nuit, pyjamas, sous-vêtements d'enfants. Venez tôt. Commandes téléphoniques remplies tant qu'il y en aura. Plat. 7221.

1000 vgs Flanellette Blanche "Saxony"--Verge .14

Largeur 27 pcs.

Pas plus de 10 vgs à chaque client. Les marchands ne seront pas servis. Superbe qualité souple et ouatée.

Pas de commandes téléphoniques.

Flanellette Rayée--Verge .17

Largeur 30 pcs. Jolies rayures de couleurs. Idéale pour pyjamas.

Flanellette Extra Supérieure d'Horrockses--Verge .49

Très jolies rayures. Largeur 38 pcs. Rayures en rose, bleu, mauve, faon, etc.

Flanellette "Saxony" Blanche. Verge .17

Largeur 30 pcs.

Plus de 2,000 vgs. Qualité supérieure et souple.

Commandes téléphoniques acceptées tant qu'il y en aura.

Flanellette Blanche d'"Horrockses--Verge .29

Qualité hors paire. Seulement 500 vgs. Largeur 36 pcs.

Flanellette Anglaise Rayée. Verge .32

Largeur 35 pcs. Souple, serrée et ouatée. Jolies rayures.

Murphy—Cinquième étage.

Grande Vente Semi-Annuelle de Menus Articles

Toutes les femmes seront heureuses d'assister à cette vente où elles trouveront tant d'objets d'urgente nécessité pour la couture automnale. Les prix sont très spéciaux. Commandes téléphoniques acceptées sur tous les item. — Plateau 7221.

Tabliers Caoutchoutés .49

Rég. .75 à 1.25

L'article idéal pour la maîtresse de maison ou ses aides. Couleurs variées. Garnitures de fantaisies. Première qualité de caoutchouc.

Serviettes Hygiéniques "Murphex".—Paquet .39

Rég. .50. 12 serviettes au paquet.

Ceintures Hygiéniques, .29

Valant .49

Excellente qualité d'élastique et de coutil. Rose chair seulement. Grandeur large et moyenne.

Epingles de Sûreté — 6 cartes, .19

Rég. 2 pour .15.

Grandeurs assorties. Bonne qualité.

MENDING
WOOL

Laine à raccommoder. Douz. .25

Rég. .40 la douzaine de cartes, d'écheveaux ou de boules. Blanc, faon, brun, drab, noir, etc.

Murphy—Rez-de-chaussée.

Nouveaux Manteaux en Tissu Epais 79.50

Veloutyne, Venise, Point d'aiguille, Marvella Broadtail.

Cette collection de manteaux à la dernière mode comprend de ravissants modèles richement garnis de fourrure. Pattes de renard, loup, skunk, lynx en col châle, froncé et en manchettes. La silhouette est droite, amincissante. Nervures, diagonales, cordes. Doublure en crêpe de soie. Entredoublure chaude.

Noir, vert chasseur, taupe, brun automne. 16 à 42.

Murphy — 3ième étage.

LA PRESSE

EDITION QUOTIDIENNE est imprimée et publiée au No 31 rue Saint-Jacques, Montréal, par la Compagnie de Publication de "LA PRESSE" Limitée.
ARTHUR BERTHIAUME, Président et Gérant Général

Toute correspondance doit être adressée comme suit : LA PRESSE MONTREAL, P.Q.

LA PRESSE, telle qu'établie par l'honorable TREFFLE BERTHIAUME, est une institution irrévocablement dévouée aux intérêts canadiens-français et catholiques : indépendante des partis politiques, elle traite tout le monde avec justice, protège les petits et les faibles contre les grands et les forts, lutte pour le bien contre le mal, tient plus à éclairer qu'à gouverner, fait rayonner la vérité par son puissant service d'information, est le champion des réformes pouvant améliorer le sort des classes sociales.

MONTREAL, 20 SEPTEMBRE 1927

IL FAUT L'ESPERER !

L'octroi au Canada d'un siège dans le conseil de la Ligue des Nations comporte bien, comme l'a spécifié le T. H. Mackenzie King, une très significative reconnaissance de la part des autres nations, de la place qu'a conquise notre pays; en fait, une sorte de proclamation mondiale de notre majorité.

Nous sommes admis officiellement par les autres nations en dehors de l'Empire, aussi bien que par nos partenaires impériaux, non seulement au titre de nation, ce qui parfois risque de n'être qu'un compliment de nature platonique, mais à la qualité de nation exerçant ses fonctions et, donc, confirmant ses droits de souveraineté nationale.

En cette année jubilaire, nous recevons ainsi la consécration de notre existence nationale paraphée par le vote d'une majorité des nations composant la Ligue.

Ce qui nous réjouit tout particulièrement en cette occurrence, c'est la répercussion qui semblerait devoir en découler parmi nous en Canada. Car il paraît légitime d'espérer que rien ne pourra plus efficacement contribuer à galvaniser dans notre pays le sentiment national.

Il faut bien le reconnaitre, ce sentiment national, ciment indispensable de l'unité nationale, ne s'est point encore développé de façon totalement satisfaisante.

On ne saurait d'ailleurs en prétendre faire reproche aux individus, car, trop souvent par le passé, on semble avoir pris un criminel plaisir, en s'efforçant de les ostraciser, de leur dénier leur place légitime, en froissant leur plus légitime orgueil, en traitant en inférieurs plus ou moins tolérés ceux-là mêmes qui ne demandaient qu'à marcher la main dans la main, on semble avoir pris un criminel plaisir à étouffer leurs aspirations de fraternel orgueil national.

Aujourd'hui, ne devrions-nous pas, oubliant ces erreurs du passé, nous trouver tous unis, naturellement, d'instinct, dans un même sentiment de fierté, communier dans une même satisfaction d'être citoyens de ce Canada auquel le reste de l'univers se plaît à rendre justice et en qui il vient d'exprimer sa confiance pour l'aider à mener à bonne fin la tâche commune.

Le jour où, conscients des réalités, les citoyens du Canada seront imbus de cette fierté légitime, ce jour-là le sentiment national aura enfin pris racine: il ne tardera pas à donner sa moisson de fleurs.

D'ailleurs, l'existence de ce sentiment de fierté nationale se trouve encouragée par le fait qu'en obtenant ce siège au conseil de la Ligue, le Canada se trouve réaliser, sous une forme concrète et définitive, l'une de ses aspirations les plus chères et, ainsi, recevoir entière satisfaction. Le Canada a résolu à sa complète satisfaction sa prétention de pouvoir, dans une intime association avec l'Empire britannique, exercer pleinement son libre arbitre de nation autonome. Dès lors, quelle raison le Canada pourrait-il avoir de méconnaitre son importance et comment pourrait-il douter de la place désormais conquise dans l'univers ?

Nous n'avons que des sujets de satisfaction et de réjouissance à enregistrer. Vraiment, dans ces conditions, il serait surprenant de ne pas voir naître, pousser et fleurir en Canada cet esprit national qui, comme la brise soufflant dans les ailes du moulin attelé à la tâche de moudre le grain de la récolte, viendra gonfler les cœurs et les esprits et mettre en action toutes les énergies dans un commun effort des citoyens pour assurer la grandeur et la prospérité du Canada.

LES SPORTS A L'UNIVERSITE

En même temps qu'ils se disposent à bien profiter des leçons qui leur seront données, les étudiants de l'Université de Montréal organisent leur année sportive de manière à la rendre aussi attrayante que possible. Tous ont à cœur de remporter des succès au moins égaux à ceux des années dernières et même de voir comment ils pourront réussir dans des sports point ou peu pratiqués jusqu'ici.

Nous aimons à voir notre jeunesse universitaire se livrer ainsi à toutes sortes d'exercices physiques. Dans le passé, nous étions peut-être trop portés à laisser de côté ces distractions, sous le prétexte que nous ne possédions pas les facilités et les accommodations nécessaires. Les étudiants actuels ont trouvé le moyen de combler cette lacune: ils jouent au tennis, au golf, au rugby, au hockey et autres jeux en vogue, tout comme dans les autres universités anglaises. Et ils ambitionnent de triompher dans les tournois pour le bon renom de leur "Alma Mater". Nous ne pouvons que les encourager dans cette voie.

Parce que leurs études sont sèches et aussi les jeunes gens qui fréquentent notre université canadienne-française ont besoin d'un dérivatif à la fatigue cérébrale. Ils le trouveront dans des exercices physiques raisonnés. Quelques-uns diront que c'est là du temps perdu, qu'on n'a pas trop de loisir pour étudier tout ce qu'il faut apprendre. Ceux-là oublient qu'à vouloir trop exiger de l'esprit on risque de le fausser et même de le ruiner entièrement. Il est important de rétablir l'équilibre entre le corps et l'intelligence.

On le comprend de mieux en mieux à l'Université de Montréal. Directeurs et professeurs encouragent de leurs conseil et de leur présence aux tournois la pratique des différents sports. C'est que, justement, on s'est rendu compte que ces récréations n'étaient pas du temps perdu; qu'au contraire, elles rendaient nos étudiants plus aptes à suivre les cours et à en profiter. Puis, des jeunes gens qui jouent sont en sûreté à tous les points de vue. Ici encore, l'expérience est concluante. Nous souhaitons que l'année sportive qui commence à l'Université de Montréal comble tous les désirs et les ambitions des étudiants !

ÇA REGARDE MAL !

La France ayant conclu avec l'Allemagne, après de longues et pénibles négociations, un traité de commerce basé sur le principe de concessions mutuelles, il est arrivé que le commerce d'exportation américain en France s'est trouvé, du jour au lendemain, en face d'une situation assez critique, puisque les produits allemands se trouvaient bénéficier de droits d'entrée en France trois à quatre fois inférieurs à ceux qui taxaient les produits américains.

Grand émoi,on le comprend, à Washington, alerté par les maisons américaines trafiquant avec la France.

On estime que sur un total d'exportations annuel de 260 millions de dollars, plus d'un cinquième se trouverait affecté par ces conditions nouvelles.

Washington a immédiatement fait approcher Paris et sollicité l'ouverture de négociations dans le but d'obtenir le traitement de la nation la plus favorisée, c'est-à-dire le même accordé à l'Allemagne.

Le cabinet français a décliné la proposition, à sa face même inacceptable, puisque la condition essentielle et inéluctable pour obtenir ce traitement de la nation la plus favorisée,c'est d'offrir en retour certaines concessions ou avantages. Or, les Etats-Unis sont organiquement incapables, aussi bien que moralement hostiles, à aucune concession réciproque de cette nature.

Les Etats-Unis réclament de la France les mêmes avantages que celle-ci a accordés à l'Allemagne, sans pouvoir, ni vouloir, concéder à la France quoi que ce soit.

La France s'est déclarée prête à entrer en négociations avec les Etats-Unis et, dans le même temps, prête à accorder des réductions immédiates de tarifs aux produits américains, si seulement les Etats-Unis déclaraient officiellement consentir à discuter ce traité sur le pied de la réciprocité.

Washington, ligoté par la fameuse loi de 1922, la loi Fordney-McCumber, ne peut accepter la proposition, car cette loi Fordney-McCumber est conçue et basée sur le principe absolu que les Etats-Unis "prennent tout et ne donnent rien".

De peur que la moindre brèche pût être faite à la muraille de Chine protectionniste élevée autour des Etats-Unis, les auteurs de cette législation ont d'avance promulgué une défense absolue de négocier des traités de commerce avec d'autres nations sur le pied de concessions réciproques.

La position apparaît donc, pour dire le moins, singulière entre les Etats-Unis et la France dans cette controverse, puisque, légalement et pratiquement, il existe impossibilité absolut de trouver un terrain d'entente.

Mais ce qui ressort le plus clairement de ce conflit, c'est l'anomalie de la situation où les Etats-Unis se trouvent placés par suite de leur politique tarifaire.

Le tarif Fordney-McCumber est conçu sur l'idée que les Etats-Unis, indépendants de tout le monde, n'ayant besoin de personne, devaient se cuirasser dans un tarif qui ne connait et n'entend connaître que l'intérêt américain et se refuse à admettre même la possibilité d'accorder la moindre considération à l'intérêt d'autrui. C'est un tarif furieusement égoïste, qui présuppose nécessairement que les Etats-Unis, commercialement, se moquent du reste du monde.

Mais il est apparent que tel n'est pas le cas dans la réalité; la meilleure preuve en est fournie par la promptitude des réclamations de Washington à Paris, et une mauvaise humeur, qui se traduit déjà par des menaces !

Est-ce donc la guerre commerciale qui s'en vient entre la France et nos voisins ? En pareille éventualité, le Canada, très vraisemblablement, se trouverait en bonne posture pour tirer quelques marrons du feu.

LA VOIE DES AIRS

C'est l'opinion du grand inventeur américain, Thomas-A. Edison, que l'aviation, mieux peut-être que tout autre moyen, aidera à décongestionner les rues des grandes villes. Sans doute, l'aéronautique n'a pas encore atteint au degré de perfection où elle pourra nous rendre tous les services que nous en attendons. Mais cela ne saurait tarder beaucoup et l'on peut affirmer que,d'ici une dizaine d'années, le trafic par la voie des airs aura acquis déjà une importance considérable.

"Il est intéressant de penser, déclare Edison, que dans les cités de demain, le toit sera la partie la plus précieuse des édifices dans les quartiers des affaires. Lorsqu'on aura réussi à perfectionner l'hélicoptère, les toits serviront de postes de débarquement pour les passagers et pour les marchandises. Cela aura pour effet d'activer les affaires et aussi de diminuer, au moins dans une bonne mesure, l'intolérable congestion qui afflige la plupart des grands centres."

Ainsi donc, travailler à organiser l'aviation sur des bases solides, c'est en même temps travailler à la décongestion des rues. Or, Montréal est actuellement à la recherche des moyens qui permettront de rendre plus facile la circulation dans ses principales artères. Ne négligeons pas celui que nous apporte l'aviation commerciale. Il nous sera d'une utilité incontestable.

L'AMERICAN LEGION

A l'occasion de la présente visite en France de la Légigogn Américaine venant y tenir son congrès, un confrère parisien présente à ses lecteurs une analyse physiologique du caractère américain.

En voici quelques intéressants extraits :

Deux tendances organiques, si l'on peut dire, sont à la base de cette psychologie : d'abord, un esprit conservateur pétri de religion, voire de mysticisme, qui inspire aux "Yanks", dans le culte du Souvenir, une surnaturelle gravité. Pas de partis, pas de politique. Rien que des "buddies", des copains attendris.

Ensuite, un sens irrésistible de l'action, une fureur d'organiser et d'entreprendre. Se souvenir, c'est bien, à condition de faire quelque chose. Rêver sur le passé, sans bouger, cela ne vaut rien du tout !

Cet instinct studieux de castors constructeurs, l'esprit de groupe et d'association va l'exciter jusqu'au paroxysme.

Si vous voulez bien ajouter à cela un besoin forcené de distraction facile, une turbulence correcte de collégiens de cinquante ans, un goût profond de la blague humoristique, vous aurez la formule du caractère américain, et celle en même temps du congrès de la Légion américaine.

"Pour la première fois dans l'Histoire, dit fièrement la proclamation de l'état-major aux congressistes, le gouvernement français accorde à des représentants étrangers l'honneur de défiler sous l'Arc de Triomphe."

Car les congressistes défileront trois par trois, en grande "parade", tenant chacun à la main une simple fleur, un œillet rouge, un œillet blanc ou un bleuet, qu'ils jetteront au passage sur la tombe de l'Inconnu. Et, croyez-moi, nul d'entre eux ne songera à sourire, à ce moment-là; pas plus qu'à Douaumont, quand leurs quarante mille genoux,d'une seule flexion immense, toucheront terre !

LETTRE DE QUEBEC

Un beau revenu

(SERVICE SPECIAL A LA "PRESSE")

Québec, 20. — Le chef du département provincial des produits de l'érable et de la ruche était, l'autre soir, heureux de nous apprendre que, cette année, la récolte dans nos érablières avait brisé tous les records. En effet, la quantité de sucre s'élève à 9,104,174 livres, ce qui accuse une augmentation de plus de trois millions de livres sur l'année précédente, et que l'on a recueilli 1,432,986 gallons de sirop, ce qui marque également une augmentation d'à peu près un million. De sorte que la valeur des deux produits réunis, pour notre province, se chiffre à la somme de $3,105,924.

Voilà des chiffres qui sont de nature à faire réfléchir ceux qui n'auraient pas une foi très ardente dans cette industrie sucrière. Cette dernière, depuis que nos gouvernements y ont pris intérêt, est devenue l'une de celles qui tirent avec le moins de frais possible le plus d'argent de ressources naturelles, en dépit de certaines difficultés de fabrication et de placement; de placement plus particulièrement. Car il est certain que si nous avions la réciprocité pour les produits agricoles avec les Etats-Unis, la production du sucre et du sirop d'érable quadruplerait en assez peu de temps et, partant, rapporterait à ceux de nos cultivateurs de la province de Québec qui s'adonnent à cette industrie plusieurs millions de plus que ce qu'ils en retirent actuellement.

Malgré tout, notre province contrôle actuellement presque en entier la fabrication du sucre et du sirop d'érable. Nous produisons plus des neuf dixièmes de tout le sucre d'érable du Canada et près des deux tiers du sirop.

Voici, d'ailleurs, des chiffres qui prouvent cet avancé. Cette année, dans tout le Dominion, la récolte se chiffre à 9,831,697 livres de sucre, dont, venons--nous de mentionner, 9,104,174 livres pour la province de Québec seulement. La production canadienne totale du sirop s'est élevée à 2,154,705 gallons, dont 1,432,986 gallons pour la province de Québec.

Il y a donc eu, de ce côté, un progrès considérable, énorme, une progression continuellement ascendante, et cette dernière est due à la campagne d'éducation intelligente poursuivie par le ministère de l'Agriculture provincial, qui a établi une Ecole de Sucrerie, qui fait donner des démonstrations de fabrication à domicile même, qui a organisé une vaste société coopérative régionale, qui a fait en sorte de classifier et de préparer scientifiquement pour le marché mondial le produit de nos érablières, créant ainsi une très forte demande, spécialement du côté des Etats-Unis, et qui, enfin, pour que tout marchât bien et sous une même direction, a créé une branche spéciale dans l'administration, où elle a placé, en qualité de surintendant, un jeune homme dévoué, actif, compétent, plein d'initiative, M. Cyrille Vaillancourt, pour qui les côtés qualificatif et quantitatif de la production sucrière et mellifère sont le Violon d'Ingres et qui a réussi, à force de travail, de persévérance et d'énergie,non seulement à faire parvenir notre industrie sucrière aux résultats que nous venons de mentionner, mais à fonder une Société de Producteurs qui vient d'acheter à Plessisville un terrain considérable où elle a commencé déjà les travaux de la construction d'un vaste entrepôt où elle transformera, dès l'année prochaine, en près d'un million et demi de livres de sucre, la sève d'érable que lui fourniront ses membres.

SAINTE-FOY.

—L'amour de la patrie conduit à la bonté des moeurs; et la bonté des moeurs conduit à l'amour de la patrie. (MONTESQUIEU).

BILLET PARISIEN

Parmi les braves

Par JEAN-BERNARD

(SERVICE SPECIAL A LA "PRESSE")

Paris, le 31 août 1927.

Il ne faut jamais généraliser; laissons toujours la porte ouverte aux exceptions.

Récemment, un chroniqueur s'était amusé — exercice facile! — à railler les défauts des comédiens. Il avait même critiqué la prudence de quelques acteurs connus qui, durant les années terribles, embusqués derrière les portants de leur théâtre, se contentèrent d'affronter les feux de la rampe, pendant que leurs camarades offraient leurs poitrines au feu des Allemands.

Les anciens combattants comédiens, qui ont une association, se sont émus, et leur président, M. Alexandre, l'excellent sociétaire de la Comédie-Française, a écrit une lettre bien tournée, où on lit :

"Voulez-vous faire savoir que, durant cinq années, huit cents artistes du spectacle combattirent en portant la couleur bleue ailleurs qu'à leurs mentons ? Que ces huit cents artistes composant la Fédération des artistes anciens combattants du spectacle comprennent, outre les aveugles et les amputés, 27 chevaliers de la Légion d'honneur, 41 médaillés militaires, 400 titulaires de la Croix de Guerre, et que 150 "Cabotins", délaissant poignards, épées et coupes de carton du magasin d'accessoires, se sont fait tuer pendant la guerre?"

C'est bien répondu. Pas de phrases inutiles: des faits, des chiffres et un rappel à la justice pour ces braves gens qui se sont admirablement conduits. C'est la plus cinglante condamnation de ceux qui — très rares — oublièrent leur devoir et restèrent tranquillement à Paris, gagnant une grosse fortune et faisant rire leurs contemporains, tandis que les autres, ceux de la Fédération des artistes combattants, se faisaient tuer, comme l'écrit avec simplicité M. Alexandre.

Plusieurs de ces comédiens gagnèrent les galons d'officiers, et l'on en cite quelques-uns qui sont ainsi restés à l'armée. Ils suivent l'exemple de plusieurs de leurs devanciers. Ils sont assez nombreux, les anciens comédiens de la Révolution française qui,engagés aux armées, parvinrent aux plus hauts grades. Celui à qui nous devons la loi de 1818, qui constitue vraiment la loi de la conscription, appelant tous les jeunes Français à la caserne, le maréchal Gouvion-Saint-Cyr, peintre habile, engagé volontaire en 1789, avait un moment joué la Comédie. Un autre maréchal, Saint-Arnaud, le militaire du Deux-Décembre,avait, durant plusieurs années, joué les jeunes premiers comiques, et il chantait, paraît-il, avec agrément les couplets sentimentaux des vaudevilles. Son rôle politique et son manque de scrupules ont été flétris par Victor Hugo; vous vous en souvenez :

Maupas, Morny, Magnan, Saint-Arnaud, Bonaparte.
Cinq hommes, cinq bandits.

Ce Saint-Arnaud, dont la vie fut une suite d'aventures étranges, aurait peut-être mieux fait de rester au théâtre : il n'aurait pas été maréchal, mais il n'aurait pas laissé un nom taré dans l'histoire.

LA VIE RURALE

IL EN RESTE ENCORE

C'est extraordinaire ce que, en passant à travers nos campagnes, si l'on est quelque peu observateur des choses de l'agriculture, on voit de mauvaises herbes qui croissent et mûrissent en liberté autour des maisons, des chemins, le long des clôtures et des fossés, pour ne parler que de celles qui croissent en dehors des champs cultivés. Les mauvaises herbes sont pourtant les pires ennemis de nos cultures. Il y a même un proverbe qui dit : "Les mauvaises herbes sont de la famille des mauvais cultivateurs". S'il fallait juger les cultivateurs de la province de Québec d'après ce proverbe, quelle mauvaise réputation nous aurions !

La plupart des cultivateurs se donnent beaucoup de peine, travaillent ardûment à détruire les herbes adventices qui croissent dans les champs en culture. Bon nombre font des sacrifices et dépensent passablement d'argent pour se procurer des semences propres, bien nettoyées, afin de ne pas ensemencer de mauvaises herbes. Pendant ce temps, certains d'entre eux laissent leurs pires ennemis: les chardons, les marguerites, la chicorée et mille autres espèces plus ou moins envahissantes et plus ou moins nuisibles, se développer, grandir et mûrir à deux pas de ces mêmes champs où ils font tant d'efforts pour les combattre.

La lutte contre les mauvaises herbes ne peut être efficace qu'à la condition qu'on pourchasse ces ennemis jusque dans leurs derniers retranchements.

La nature fut pour ces herbes naturelles exclusivement généreuse. Elle a donné à leurs racines une vigueur et une force de résistance extraordinaires, infiniment supérieures à celles de nos plantes cultivées; à leurs graines, elle a donné une puissance germinative incomparable. En plus, elle a muni la plupart d'entre ces graines de moyens de transport qui font qu'elles peuvent se répandre jusqu'à de fortes distances et prendre dans nos champs la place de nos semences. Beaucoup d'entre elles sont munies de petits aéroplanes ou de ballons dirigeables. D'autres véhiculent sur terre ; plusieurs connaissent la navigation et s'en iront dans nos champs au moment de la crue des eaux, à l'automne ou au printemps.

Si maintenant on étudie la plupart des variétés de mauvaises herbes au point de vue de leurs puissances productives ou reproductives, on est étonné de l'énorme quantité de graines que contiennent chacune de ces fleurs, bleues, rouges, blanches, violettes, oranges, etc. C'est par milliers et par centaines de milliers, de millions même, qu'on peut les compter sur chaque pied de plantes adventices.

De ce qui précède il faut conclure que le seul moyen de triompher des mauvaises herbes est de n'en laisser subsister nulle part.

Délogeons les mauvaises herbes de leur repaire si nous voulons triompher d'elles.

AGRICOLA.

Véritable BAYER ASPIRINE

Reconnue certaine par des millions et prescrite par les médecins contre :

Rhume Mal de tête Névrite Lumbago
Douleurs Névralgie Mal de dents Rhumatisme

N'AFFECTE PAS LE COEUR

Sûre — N'acceptez que le paquet "Bayer" qui contient le mode d'emploi correct.
Boites commodes de "Bayer" de 12 pastilles, aussi bouteilles de 24 et 100—Chez les pharmaciens.

Aspirine est la marque de fabrique (enregistrée au Canada) de la manufacture Bayer de Monoaceticacidester de Salicylicacid (Acetyl Salicylic Acid "A.S.A."). Bien qu'il soit bien connu qu'Aspirine signifie manufacture Bayer, afin de protéger le public contre les imitations, les Pastilles de la compagnie Bayer portent étampée la marque de fabrique générale la "Croix Bayer".

FORDS USAGES

Un lot de véritables occasions comprenant des autos de plaisir et des camions, sacrifiés à des prix jamais égalés.
Ceux qui ont besoin d'un Ford, ne fut-ce que pour le printemps prochain, économiseront en achetant à nos BAS PRIX actuels.

Marché de Fords Usagés Généreux
ANGLE SHERBROOKE ET SAINT-LAURENT
17,19,20,21,22,23,24

Cuticura
Soulage l'éruption démangeante

Ne souffrez pas d'éruptions, d'eczéma ou d'irritations quand le savon et l'onguent Cuticura soulageront et cicatriseront rapidement le mal.

Lavez les endroits affectés avec de l'eau chaude et du savon Cuticura, puis appliquez de l'onguent Cuticura. Il n'y a rien de plus sûr ni de plus efficace pour toutes les affections cutanées que le savon et l'onguent Cuticura.

Echantillon de chacun gratis par la poste. Ecrivez au dépôt canadien : "Stenhouse, Ltd., Montréal." Prix : savon, 25c; onguent, 25 et 50c; talc, 25c.
Bâton à barbe Cuticura, 25c.

Le prix n'est pas plus élevé que ce que vous payez pour les Flocons de Maïs ordinaires et ils sont cependant supérieurs à tous comme saveur.

Quaker Corn Flakes
(Flocons de maïs Quaker)

Refusez toute contrefaçon

F513

Avant le Virol

Après le Virol

Epuisement Extrême

Opinion d'une Matrone d'Hôpital sur le Virol.

Rosevale Hospital, Dumfries, Ecosse. —

"Les photographies ci-dessus sont celles d'une petite fille de 7 ans et 5 mois, que son médecin déclara souffrante d'une maladie de dépérissement et qui fut conséquemment envoyée à l'hôpital, où l'on constata qu'elle pesait 25½ lbs à son arrivée.

"Elle était dans un état d'amaigrissement et d'épuisement extrêmes. Outre le régime ordinaire de l'hôpital, elle ne recevait aucun traitement spécial, mais on lui donnait du Virol trois fois par jour depuis son admission. Huit semaines plus tard, alors que fut posée la photo de droite, elle pesait 39½ lbs.

"Je suis certaine que vous admettrez avec moi que l'on ne saurait trouver meilleure recommandation pour votre merveilleuse préparation, et je suis heureuse de saisir cette occasion pour déclarer que, durant mes vingt ans d'expérience comme garde-malade, j'ai toujours considéré le Virol comme la meilleure préparation pour le traitement des enfants placés sous mes soins".

(Signé) J.-A. McCALLUM, matrone."

Dans ce cas-ci, vous avez un médecin qui prescrit le Virol et une matrone qui témoigne de ses magnifiques résultats. Rien d'étonnant à ce que le

Virol soit employé dans plus de 3,000 Hôpitaux et Cliniques

Aucun autre aliment n'a eu à ce point la confiance des médecins et n'a donné d'aussi beaux résultats.

Virol renferme les vitamines qui sont essentielles pour renforcir les enfants et les protéger.

VIROL

Importateurs Canadiens, Bovril Limited, Montréal.

Concessionnaires pour le Canada:
Harold F. Ritchie & Co., Limited, Montréal

41

HENRY MORGAN & CO. LIMITED

La Grande Vente Semestrielle de

CARPETTES ORIENTALES

DEMAIN, MERCREDI

Représentant plus d'une année de travail dans le lointain et le proche Orient, et ayant comme résultat les plus belles valeurs que nous ayons jamais apportées au Canada en fait de carpettes.

Dans le Lointain Orient

On Apprit la Nouvelle

que la grande vente de carpettes orientales, chez Morgan & Co. Limited, Montréal, devait commencer le mercredi, 21 septembre.

Non seulement il a fallu des semaines et des mois pour collectionner les rares textures des vastes contrées qui produisent des tapis — mais nous avons passé une longue année à chercher patiemment des coloris nouveaux et voyants, des dessins rares et d'une originalité exotique.

L'appréciation artistique du monde oriental a depuis longtemps fait de l'Orient le pays par excellence pour l'achat des carpettes--et les acheteurs indigènes, avec les moyens illimités dont ils disposent, sont choisis comme représentants pour acheter--aux prix les plus raisonnables et les plus bas possibles—les plus rares textures et les meilleures valeurs —car à cause de leur parfaite compréhension de cet art qui est leur, et de leur similitude de langage et de mentalité en rapport avec les producteurs, les Orientaux sont considérés comme les meilleurs acheteurs pour une firme de l'Occident.

Ressemblant à l'énumération des personnages de quelque fable orientale, les noms réels de ces acheteurs pour Henry Morgan & Co. Limited sont donnés ici:

Schmassi Zahia Zadi	*Sulum Mehmedoff*
Hafiz Ruchdi	*Chebusteri*
Hadji Ressul	*Chapat*
Baghir Zade	*Meshed Bey*
Fethali Agha	*Sulum Bey*
Hadji Baba	*Zalaizaldi*
Mouklar Jade	*Ehrabi*
	Kelbassi

Ce ne sont là que quelques-uns des hommes à l'esprit romantique et averti qui, dans la calme dignité d'une race ancienne, achètent avec sympathie et intelligence. L'argent seul ne suffirait pas à nous procurer les magnifiques tapis qui nous viennent de ces contrées éloignées; il faut des connaissances profondes et un jugement sûr pour obtenir ce que peuvent offrir de mieux les pays asiatiques.

Sur la piste

d'un tisserand éloigné, caché, dont les doigts magiques fondent ensemble l'histoire, la géographie et la tradition dans un tapis d'une beauté presque immaginable — des chameaux, des bateaux et des petits chevaux rapides transportent ces acheteurs indigènes à notre solde dans des villages presque oubliés, franchissant les sables du désert et bravant les peuplades belliqueuses, jusqu'à ce que le tapis longtemps convoité qui doit orner une demeure canadienne, soit enfin capturé pour le compte de la Colonial House, Montréal.

Il y a vraiment tout un chapitre de roman autour de chaque carpette qui vient de la Turquie, de la Perse et d'autres pays de l'Asie—et ces splendides textures, ces patrons exotiques originaux, ces brillantes merveilles orientales du monde des tapis sont réunis ici pour satisfaire tous les goûts en matière de tapis.

38 BELLES CARPETTES SPARTA

Grandeur moyenne 9' x 12'

Rég. 425.00 à 445.00.
VENTE DE SEPTEMBRE **325.00**

Dessins d'origine turque et persane.

15 CARPETTES KARADJA de l'Asie Mineure

Grandeur moyenne 10' x 14'

Rég. 345.00 . . . . . .
VENTE DE SEPTEMBRE **257.50**

Une grande carpette à un très bas prix. Belle qualité, laines lustrées, longue durée. Dessins persans et turcs.

10 BELLES CARPETTES SAROUK (de Perse)

Grandeur moyenne 9' x 12'

Rég. 675.00 à 725.00 . . . .
VENTE DE SEPTEMBRE **485.00**

Ces belles carpettes sont si bien connues des amateurs de l'art oriental qu'elles n'ont guère besoin d'être décrites. L'assortiment est magnifique.

60 BELLES CARPETTES IRAN (de Perse)

Grandeur moyenne 4' x 7'

Rég. 67.50 . . . .
VENTE DE SEPTEMBRE **54.50**

Un groupe choisi, à bas prix. Belles textures soyeuses. Valeur qui sort de l'ordinaire.

20 BELLES CARPETTES "ANATOLIAN"

Grandeur moyenne 10' x 14'

Rég. 485.00 à 525.00 . .
VENTE DE SEPTEMBRE **387.50**

Belles nuances de rose, bleu, mûre, jade, vert, etc.

110 CARPETTES LILIHAN (de Perse)

Grandeur moyenne 5' x 6'

Rég. 110.00
VENTE DE SEPTEMBRE **78.50**

Ce sont des Lilihans d'une beauté exceptionnelle — poil haut — texture serrée — éclat lustré. Splendides pour halls et comme petites carpettes pour grandes pièces.

100 BELLES LILIHAN

Grandeur moyenne 5' x 7'

Rég. 135.00
VENTE DE SEPTEMBRE **94.50**

20 CARPETTES ZARIFALI (de Turquie)

Grandeur moyenne 6' x 9'

Rég. 145.00 . . . . . .
VENTE DE SEPTEMBRE **98.75**

Une belle et bonne carpette pratique, appropriée pour boudoir, petit vivoir et bureau.

55 CARPETTES ZARIFALI (de l'Asie Mineure)

Grandeur moyenne 9' x 12'

Rég. 265.00 à 285.00, VENTE DE SEPTEMBRE . . **187.50**

Dessins persans et turcs. Couleurs : bleu, mûre, sable et rouges tendre.

20—Grandeur moyenne 8' x 10'

Rég. 225.00. VENTE DE SEPTEMBRE **145.00**

Carpettes idéales pour vivoirs, etc. Poil haut, lustré et épais. Très durables.

—Troisième étage.

35 BELLES CARPETTES "ANATOLIAN"

Grandeur moyenne 9' x 12'

Rég. 385.00 à 415.00 . . .
VENTE DE SEPTEMBRE **285.00**

Dessins persans et turcs. Belles laines soyeuses.

18 CARPETTES OUSKAK (de l'Asie Mineure)

Grandeur moyenne 9' x 12'

Rég. 225.00 . . . .
VENTE DE SEPTEMBRE **159.50**

Particulièrement appropriées pour bureaux et édifices publics. Bonne décoration et excellentes couleurs : bleu, chameau, mûre, etc. Dessin typique turc.

38 BELLES CARPETTES SPARTA

Grandeur moyenne 9' x 12'

Rég. 425.00 à 445.00 . . . .
VENTE DE SEPTEMBRE **325.00**

Dessins d'origine turque et persane.

IL Y A plus d'un an que nous nous préparons à cet événement. Notre organisation d'achat ayant été renforcée dans le proche Orient et en Chine, notre acheteur a pu avoir accès aux plus belles collections de carpettes orientales qu'il ait jamais vues au cours de ses années d'expérience en la matière.

Pour se procurer les éléments de cette vente il a visité tous les districts importants où fleurit l'industrie des tapis et il s'est assuré ce qui est de beaucoup la plus magnifique collection de grandes carpettes que nous ayons jamais apportées au Canada. Il a acheté en outre un assortiment exceptionnellement considérable de petites carpettes que, pour un bon nombre, nous n'avions pas vues sur le marché depuis des années.

Vous ne saurez jamais tout ce que cette grande vente comporte de réflexions, de soucis et d'aventures. La beauté, les assortiments, les bas prix extraordinaires vous saisiront.

40 CARPETTES PERGAM

Grandeur moyenne 2' 0'' x 3' 0''

Rég. 25.00. VENTE DE SEPTEMBRE **16.75**

Grandeurs idéales pour couvrir l'espace d'une fenêtre en saillie ou entre deux portes. Couleurs: bleu, tan, mûre, délicieusement belles.

250 CARPETTES HAMADAN DE CHOIX

Grandeur moyenne 3'6'' x 6'0''

Rég. 55.00 . . . .
VENTE DE SEPTEMBRE **37.50**

Choisies parmi les plus belles de ce beau type de carpettes par notre propre acheteur en Orient.

110 CARPETTES HAMADAN (de Perse)

Grandeur moyenne 2'6'' x 4'6''

Rég. 35.00 . . . .
VENTE DE SEPTEMBRE **21.75**

135 CARPETTES DE PERSE

Grandeur moyenne 3'0' x 5'0''

Rég. 35.00 . . . .
VENTE DE SEPTEMBRE **19.75**

Modèles distinctifs de l'antique Perse.

35 LISIERES HEREZ (de Perse)

Grandeur moyenne 3' x 12'

Rég. 49.50 . . . .
VENTE DE SEPTEMBRE **38.50**

L'individualité est la note dominante de ce groupe. Nomades Herez, renommés pour leur emploi subtile et artistique de la couleur.

100 BELLES KAZAKS

Grandeur moyenne 4'0'' x 7'6''

Rég. 55.00 . . . .
VENTE DE SEPTEMBRE **38.75**

Carpettes réellement distinctives, tissées dans le Caucase. Dessins symboliques. Couleurs qui sont un délice pour l'oeil. Idéales pour hall ou boudoir.

55 CARPETTES PERGAN (de Turquie)

Grandeur moyenne 3' x 5'

Rég. 47.50 . . . .
VENTE DE SEPTEMBRE **38.50**

Une splendide petite carpette qui s'adapte facilement à la décoration moderne. Bleu, mûre et rose-rouge sont les principales couleurs.

110 CARPETTES KARADJA (de Perse)

Grandeur moyenne 3'0'' x 5'0''

Rég. 30.00 . . . .
VENTE DE SEPTEMBRE **17.85**

Tissées par les Herez, tribus nomades de la Perse. Dessins originaux.

160 CARPETTES HAMADAN (de Perse)

Grandeur moyenne 3' x 6'

Rég. 40.00. VENTE DE SEPTEMBRE **26.50**

Un produit des tribus nomades de la Perse, comme l'indiquent leurs patrons hardis et leurs couleurs vives.

CHEMINS PERGAM TURCS

19—Grand. moy. 2' 6'' x 9'. Rég. 87.50 . . . . . **57.00**

27—Grand. moy. 2' 6'' x 12' Rég. 120.00 . . . . . **77.50**

12—Grand. moy. 2' 6'' x 15' Rég. 155.00. . . . . **97.50**

Particulièrement appropriés pour escaliers et passages. Autres grandeurs au pro rata.

18 CARPETTES OUSHAK (de l'Asie Mineure)

Grandeur moyenne 9' x 12'

Rég. 225.00 . . . .
VENTE DE SEPTEMBRE **159.50**

Particulièrement appropriées pour bureaux et édifices publics. Bonne décoration et excellentes couleurs : bleu, chameau, mûre, etc. Dessin typique turc.

GRANDES CARPETTES CHINOISES — Un Groupe Spécial

La plupart de ces carpettes ont été tissées suivant nos propres spécifications, données il y a plus d'un an. Ce sont donc des carpettes en harmonie avec le courant de la décoration intérieure et dans les grandeurs les plus en demande dans les résidences montréalaises. *Prix rég. 425.00 à 450.00.* Grandeur 9 x 12. Vente de Septembre **297.50**

SPECIAL

65 Carpettes Chinoises

Grandeur 9' x 12''

Vente de Septembre **345.00**
Rég. 485.00

15 Carpettes Chinoises

Grandeur 4' x 7'

Vente de Septembre **87.50**
Rég. 145.00

Pour petite chambre, hall ou salle de musique.

28 Carpettes Chinoises

Grandeur 3'5'' x 3'6''

Vente de Septembre **57.50**
Rég. 87.50

Qualité supérieure et dessins traditionnels ordinaires.

LA CARACTERISTIQUE DE CETTE VENTE DE SEPTEMBRE

Carpettes pour Grandes Pièces

LA PLUS BELLE ET LA PLUS GRANDE COLLECTION DU GENRE JAMAIS VUE ICI DEPUIS LES QUATRE-VINGT-QUATRE ANS QUE NOUS SOMMES EN AFFAIRES.

Chaque carpette est un tableau — texture la plus parfaite, pure laine, teintures authentiques, assurant un service de toute une vie et un perpétuel sujet de fierté.

Représentant des économies de 33⅓%, 50% et 66⅔%

Cela vous paiera de faire votre choix maintenant et, si vous le désirez, vous vous acquitterez suivant le mode de paiement Morgan Trust, 20% comptant, le reste réparti sur une période de plusieurs mois.

VOICI UNE LISTE PARTIELLE—DES CENTAINES D'AUTRES.

		Prix régulier	Vente de Septembre			*Prix régulier*	Vente de Septembre
KHORASSAN	13'-6'' x 10'-2''	875.00	**545.00**	SPARTA	12'-0'' x 9'-0''	425.00	**212.50**
KARADJA	14'-7'' x 12'-0''	395.00	**297.50**	PERGAM	12'-0'' x 6'-4''	295.00	**197.50**
KANDAHAR	14'-0'' x 10'-2''	750.00	**485.00**	SPARTA	14'-4'' x 10'-2''	725.00	**495.00**
SPARTA	15'-6'' x 9'-2''	565.00	**385.00**	KANDAHAR	10'-2'' x 4'-6''	195.00	**145.00**
KARADJA	14'-1'' x 10'-0''	345.00	**255.00**	ANATOLIAN	10'-2'' x 7'-0''	245.00	**167.50**
YHIORDES	20'-6'' x 12'-0''	425.00	**212.50**	KANDAHAR	11'-0'' x 8'-0''	425.00	**295.00**
KARADJA	14'-0'' x 9'-0''	360.00	**225.00**	ESKISHEHR	9'-0'' x 6'-3''	210.00	**137.50**
OUCHAK	18'-0'' x 10'-2''	485.00	**345.00**	SPARTA	12'-0'' x 9'-0''	395.00	**197.50**
KARADJA	13'-0'' x 9'-0''	295.00	**210.00**	PERGAM	9'-3'' x 7'-6''	285.00	**197.50**
YHIORDES	21'-0'' x 10'-6''	450.00	**295.00**	PERGAM	10'-4'' x 5'-6''	245.00	**175.00**
PERGAM	16'-3'' x 7'-5''	485.00	**355.00**	KAZAC	10'-9'' x 5'-0''	265.00	**187.50**
CHINESE	15'-0'' x 10'-0''	685.00	**385.00**	KELLEIGH	11'-7'' x 6'-5''	325.00	**162.50**

Cette collection représente des mois de travail ardu pour collectionner les grandeurs, les couleurs et les textures les plus en demande. Quant à la qualité: ces carpettes n'ont absolument pas leurs pareilles ailleurs.

AVIS IMPORTANT

Allez-vous déménager acheter ou bâtir? Vous pouvez acheter vos carpettes orientales durant cette vente—à ces bas prix—et nous nous arrangerons pour les emmagasiner et les livrer en n'importe quel temps dans les 12 mois qui suivront la date de l'achat. Notre MODE DE PAIEMENT MORGAN TRUST est à votre disposition pour acheter des tapis durant cette vente—par montants de 50.00 et plus. Demandez des détails à ce sujet.

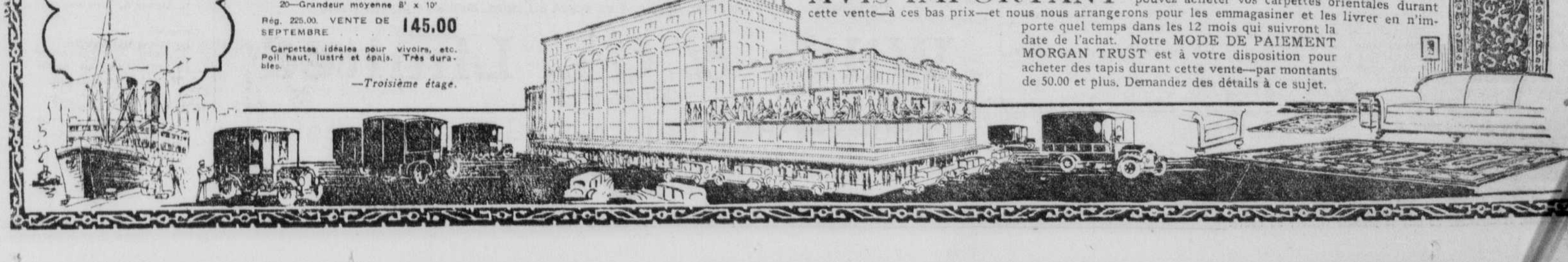

AUX FETES D'INAUGURATION DE LA MAISON WILLIS AND COMPANY

Dans ce groupe, photographié hier après-midi avant la séance d'inauguration officielle de l'immeuble restauré et agrandi qui fait l'angle Drummond-Sainte-Catherine, on remarque entre autres, de gauche à droite, MM. W.-D. Willis, secrétaire de la compagnie de pianos si renommée, Robert-A. Willis, vice-président, l'hon. Athanase David, qui a officiellement inauguré l'immeuble, l'hon. sénateur George-G. Foster, M. A.-P. Willis, président-fondateur, W.-M. Howe, de Calgary, C.-D. Patterson, gérant général de le compagnie, J.-B. Baillargeon, Arthur Desjardins, directeur, Norman Brownlee, d'Ottawa; en arrière, M. Douglas Bremner, président du Club Kiwanis, de Montréal, et autres. — (Cliché la "Presse".)

"On trouvera à la maison Willis and Company un exemple de l'harmonie qui règne dans notre province de Québec"

C'est par ces mots que l'hon. L.-A. David, secrétaire provincial, inaugure officiellement hier après-midi le nouvel immeuble Willis. — Eloges du président A.-P. Willis pour les Canadiens-français. — Le bilinguisme au pays.

LES CONCERTS ET DISCOURS D'HIER

"Si l'on veut trouver un exemple de la tolérance, de la pondération et de l'esprit de justice qui règnent dans la province de Québec, il suffit de venir à la maison Willis and Company, d'y constater que la plupart des employés sont Canadiens-français et de voir comment ils sont traités. On y verra comme la bonne entente et l'harmonie sont à la base de tout succès".

C'est ainsi que l'hon. Athanase David, secrétaire de la province, donnait hier après-midi toute sa signification à l'inauguration officielle du nouveau "temple de la musique", sis à l'angle des rues Drummond et Sainte-Catherine. Présidant cette inauguration devant une assistance d'élite qui représentait toutes les parties du Dominion, l'hon. M. David en a profité pour passer du plan de l'harmonie musicale à celui de l'harmonie nationale. "En venant fonder ici la Nouvelle-France, dit-il, les Français avaient la claire vision de l'avenir: ils savaient que grâce à la tolérance, à la modération, à Willis, à Lindsay et à Layton, ce serait un pays d'harmonie!"

Au lunch qui précéda le concert d'inauguration, M. Willis avait par ailleurs vivement insisté sur le besoin du pays d'être uni pour devenir grand, et ses paroles touchant le bilinguisme avaient été particulièrement remarquées. "Il faudrait, dit-il, que la langue française et la langue anglaise soient parlées par toute la population, d'un bout à l'autre du pays. Les Canadiens-français ont déjà fait leur part à ce sujet".

Les fêtes d'inauguration du nouvel immeuble, qui se continuent aujourd'hui et demain par des concerts, diners et séances d'études entre les représentants de la maison Willis, ont donné lieu hier à de brillantes manifestations.

A midi et demi, à l'hôtel Windsor, un lunch réunit d'abord les représentants venus de toutes parts sous la présidence de M. A.-P. Willis, le président et le fondateur de la maison.

M. A.-P. WILLIS

Le président souhaita d'abord la bienvenue à tous en cette ville et dans l'immeuble restauré et agrandi. Puis il parla du pays et de ses conditions de progrès.

"Il est difficile, dit-il, d'édifier un grand pays, surtout si une population réduite est éparse sur un immense territoire. Mais nous avons une population capable de réussir ce tour de force. La nation canadienne deviendra de plus en plus grande à mesure que ses éléments deviendront plus unis. Et puisque nous sommes dans l'année de Jubilé de la Confédération, qu'il me soit permis de rappeler que sir John-A. Macdonald travailla beaucoup pour promouvoir l'unité nationale, mais qu'il n'aurait pas réussi s'il n'avait pas été secondé par sir Georges-Etienne Cartier. Et Mlle Hortense Cartier, fille du grand homme d'Etat canadien-français, nous donnait récemment le thème de tous nos efforts lorsqu'elle déclarait: "Il ne s'agit pas d'être Canadien-français ou Canadien-anglais; il faut être Canadien, tout court".

LES DEUX LANGUES

"Il y a bien sans doute un fonds de jalousie entre les deux grandes races du pays, mais cela est normal. On y puise de l'émulation. Il faut savoir que la Grande-Bretagne s'est constituée par la fusion de sept royaumes et, qu'en dépit des différences de langue, de croyances et d'usages, ce pays est des plus uni. C'est que tous doivent avoir mutuellement le respect de l'individualité.

"Je crois toutefois qu'un jour viendra où l'on trouvera nécessaire et où nos gouvernants trouveront nécessaire que les deux langues officielles, la langue française et la angue anglaise, soient parlées par ute la population du Canada, n bout du pays à l'autre. Les Ca- iens-français ont déjà fait leur dans ce sens. Et pour ma bien que je ne sois pas né ette province, mes neuf fils tous plus ou moins le fran- crois même que mon fils Thérèse, le directeur de notre manufacture, pense en français. Tous ici, nous sommes bilingues, je crois. Hé bien! il faut que Toronto devienne comme nous!

LA PART DES PIONNIERS

"Il faut se garder d'oublier la part des pionniers de France dans l'édification de ce pays. Il faut se souvenir que les Canadiens-français ont sauvé le Canada pour la Couronne britannique en refusant de favoriser la révolution américaine, c'est-à-dire celle des colons anglais. Il faut enfin savoir que si jamais une révolution se produit, le dernier coup de fusil tiré pour la Couronne le sera par un Canadien-français".

Plusieurs orateurs suivirent M. Willis, entr'autres MM. J.-B. Baillargeon, Norman Brownlee, d'Ottawa, W.-M Howe, de Calgary, Otto Higel, de Toronto, F.-H. Avery, de St. Catharine's, E.-S. Benoit, de Montréal, et W.-H. Shapley, de Toronto.

M. Brownlee rendit d'abord hommage au président-fondateur de la maison Willis, en qui il a toujours trouvé un père plus qu'un chef. Il exprima le regret qu'a causé à tout le personnel Willis la mort du directeur de la maison d'Halifax, M. J.-F. Willis. L'orateur dit toute la satisfaction et la fierté qu'éprouvent tous les représentants à la vue du nouvel immeuble Willis. Il parla des progrès que peut prévoir la maison en suivant la direction éclairée de son président, et souhaita à celui-ci bonne santé et longue vie.

M. J.-B. BAILLARGEON

M. J.-B. Baillargeon parla brièvement, comme d'ailleurs tous les orateurs qui le suivirent. "Je vous dois des remerciements, dit-il en débutant, pour m'avoir invité à venir me réjouir, avec tous les Willis du pays, du grand événement que vous célébrez aujourd'hui.

"M. Willis a bien voulu parler des Canadiens-français. Vous en avez tous entendu parler. Mais je veux vous dire pourquoi ils sont bons et si prospères! C'est qu'ils ont été stimulés par les Irlandais, gardés par les Anglais et "chéqués" par les Ecossais.

"Je ne suis pas un artiste, mais j'ai tellement entendu parler des pianos vendus par la maison Willis que je suis tout disposé à croire qu'ils sont les meilleurs sur le marché. J'en ai d'ailleurs assez déménagés pour être au courant de leur popularité." Et l'orateur termina en parlant de la Confédération et en évoquant, après M. Willis, la mémoire de sir Georges-Etienne Cartier, l'auteur des paroles du "O Canada, mon pays, mes amours".

VISITE DE L'IMMEUBLE

On se dirigea ensuite vers l'immeuble Willis, où les visiteurs furent accueillis par M. A.-P. Willis, président de la compagnie; W.-D. Willis, secrétaire; Robert Willis, vice-président; A.-P. Willis, fils, surintendant de la manufacture; Inglis Willis, gérant des ventes; C.-D. Patterson, gérant-général; Arthur Desjardins, directeur; F.-G. Sharpe, directeur; Georges-L. Duncan, trésorier, et A.-S. Benoit, directeur, qui les conduisirent à travers les superbes salles de l'établissement. Chacun se plut à louer les dirigeants de la maison pour le caractère à la fois luxueux et de son goût de la restauration et de l'agrandissement, pour n'avoir rien épargné afin que l'installation fut la plus confortable et la plus moderne qu'on puisse voir dans un immeuble du genre.

A LA SALLE DE CONCERT

Après qu'on eût complaisamment posé pour le photographe de la "Presse", on se rendit à la nouvelle salle de concerts de l'immeuble, pour y entendre deux discours d'inauguration et un concert dirigé par M. Rex Battle. Située au troisième étage, cette salle crème aux tentures de velours bleu peut accueillir au delà de 300 personnes. Ses conditions d'acoustique sont excellentes, et sa décoration est de la plus grande sobriété en même temps que du meilleur goût.

La salle était remplie à capacité. On y remarquait l'hon. Athanase David, secrétaire provincial et député de Terrebonne à la législature, comté dans lequel se trouve la manufacture de pianos Willis; l'hon. sénateur George-G. Foster, qui fut hier le premier visiteur au nouvel immeuble et le premier à présenter ses félicitations et ses voeux au président-fondateur; MM. A.-P. Willis, ses fils et les autres directeurs de la compagnie; M. et Mme Otto Higel, de Toronto, M. Norman Brownlee, M. D. Comley, M. J.-E. Larocque, M. Robert-A. Richardson, M. A.-S. Crumpton, M. J. Wade, tous d'Ottawa; MM. W.-A. et W.-G. Gesner, W. Bohne, M. et Mme W.-H. Shapley, M. Alfred Fitzpatrick, de Toronto, le Rév. G.-G. Willis, M. Jean Riddez, Mmes Jacques LaRoche, Thomas Parent, de Québec, et A. Lavallée-Smith, M. Douglas Bremner, président du club Kiwanis, M. C.-W. Lindsay.

LE PRESIDENT

Le président et fondateur de la maison, M. A.-P. Willis, souhaita la plus cordiale bienvenue aux invités et présenta à l'auditoire l'hôte d'honneur, l'hon. M. David, qu'il désigna comme le protecteur des arts dans la province de Québec.

M. Willis souligna brièvement les progrès constants de la maison qui n'a consacré ses opérations qu'à un seul instrument: le piano, instrument classique par excellence et que l'on trouve à la base de tous les autres instruments. D'ailleurs, la maison Willis a voulu dès les premières années et veut de plus en plus être une maison classique.

Puis il répéta ses paroles prononcées au lunch précédent.

L'HON. ATHANASE DAVID

L'allusion de M. Willis aux premiers français venus en ce pays fut relevée par l'hon. M. David. "Assurément, dit-il, les Français de ce temps-là ont eu une claire vision d'avenir et savaient très bien qu'un jour, sur les bords du Saint-Laurent, l'harmonie la plus parfaite règnerait, grâce à la modération et à la tolérance et à MM. Willis, Lindsay et Layton. C'est parce qu'un homme d'affaires important ne s'effraie pas du succès d'un concurrent de la même force et de la même envergure que lui, que je cite MM. Lindsay et Layton avec M. Willis, car ils ont tous trois tant contribué à faire mieux aimer la musique.

"La musique et l'art en général sont les formes les plus parfaites de l'éducation que puisse recevoir une nation. Un empire put s'effondrer, une nation disparaitre, mais un pays survivra s'il a des oeuvres d'art à son acquit".

L'hon. M. David rend un hommage à la ville de Montréal et à la province de Québec pour leur contribution au développement musical.

ARTISTES CANADIENS

"Notre ville, dit-il, possède une classe de jeunes gens et de jeunes filles qui ont consacré leurs talents aux arts et qui n'ont épargné aucun sacrifice pour arriver au succès. N'est-ce pas Montréal qui a donné à l'Opéra-Comique de Paris Mlle Sarah Fischer? N'est-ce pas la province de Québec qui a donné au monde musical Mme Albani? C'est encore la même province qui a donné à l'Opéra-Comique ce jeune ténor Canadien-français, M. Albert Cornellier."

CAPITAL ET TRAVAIL

Le secrétaire provincial, se tournant vers M. Willis, fait allusion à une conversation avec l'un des employés de la manufacture Willis, à Sainte-Thérèse: "On vous appelle, monsieur, le père de tous vos employés. La maison Willis traite ses employés le plus humainement possible, considérant que si le capital est nécessaire à toute entreprise, il y a une chose qui ne l'est pas moins, c'est le travail, qui fait fructifier ce capital".

L'hon. M. David exprime son admiration pour la maison Willis, qui a toujours eu la réputation d'être bilingue. Et cependant, ajoute M. David, les noms Lindsay, Layton et Willis ne sont pas indicateurs de français. Ces trois maisons vivent dans la plus parfaite harmonie, ce qui est à la base de tout succès. Si l'on ne trouve pas l'harmonie chez un fabricant de piano, où la cherchera-t-on?

EXEMPLE D'HARMONIE

L'hon. M. David parla ensuite du nouvel immeuble Willis. "Ce n'est pas un magasin, dit-il, c'est un temple de la musique. J'en signalerai particulièrement les lignes simples, le bon goût qui excelle dans la moindre des salles, et je le déclare officiellement ouvert. Grâce à la constance et à la persévérance dans ses efforts, la maison Willis ne pourra que prospérer davantage. Et je dirai en terminant que si l'on veut un exemple de la tolérance, de la pondération, de l'esprit de justice, de l'harmonie, en un mot, qui règne dans la province de Québec, il suffit de venir chez Willis pour s'en rendre compte."

CONCERT REUSSI

Ces deux allocutions furent suivies d'un très agréable concert où figurèrent avec avantage le Montreal String Quartette, composé de Mlles Florence Hood, Mary Izard, et de MM. R.-H. Bryson et N. Dansereau, qui exécutèrent avec subtilité et un rare sens des valeurs "Irish Cradle Song", de Pochon, et "Sérénade", de Lalo; M. Stanley Maxted, ténor, qui émit, les dents serrées, l'air mais guère les paroles de "Care Selve", Handel, et de l'Aria de "La Tosca", Puccini; M. Rex Battle, pianiste extrêmement consciencieux, qui exécuta un Scherzo de Chopin, et mieux la "Marche Turque", de Rubenstein-Beethoven, celle-ci dans un mouvement accompli; Mlle Florence Hood, qui joua seule, avec précision et sentiment, l'Andantino de Korngold et Humoresque, d'Aulin. Le concert se termina sur un Quatuor de Brahms exécuté par le Montreal String Quartette.

Il y eut aussi grand concert, hier soir, Mlle F. Florence, soprano; Edgard Braidi, violoniste, et H.-Matthias Turton, pianiste, étant au

A SUIVRE SUR LA PAGE 25

1871 1927

Les

Pianos Willis

dans les

Grands Hôtels

MONT-ROYAL — Le plus grand hôtel de l'empire britannique — pourvu de pianos Knabe, Willis et du célèbre Chickering, ainsi que du piano reproducteur Ampico — droits et à queue.

RITZ-CARLTON —

WINDSOR — Pourvu de toute la série des pianos Willis. Knabe à queue format de concert, Willis à queue modèle Jubilee, et le célèbre Chickering à queue; aussi pianos droits.

QUEEN — Pourvu de pianos Chickering, Knabe et Willis — à queue et droits.

PLACE VIGER — Pianos Knabe et Willis.

ADMIRAL BEATTY—Nouvel hôtel à Saint-Jean, N.-B. Pianos Knabe, Willis et le célèbre Chickering.

Nous avons aussi fourni

LE CHATEAU FRONTENAC, Québec.

LE CHATEAU LAURIER, Ottawa.

Dans l'ouest du Canada, on trouve des pianos Willis aux endroits suivantes :

HOTEL PRINCE ARTHUR
Port Arthur, Ont.

HOTEL MacDONALD
Edmonton, Alberta

HOTEL FORT GARRY
Winnipeg, Man.

En outre, les pianos Knabe, Willis et Chickering ont été choisis pour les hôtelleries universellement connues du C.P.R., dans les Montagnes Rocheuses.

HOTEL BANFF SPRINGS

et

CHATEAU LAC LOUISE

Et aussi aux

CRYSTAL GARDENS
Victoria, C.A.

Annonce d'Inauguration

—du—

Nouvel Immeuble Willis

Angle des rues Ste-Catherine et Drummond

AU PUBLIC MELOMANE. — L'immeuble a été ouvert officiellement lundi après-midi par l'hon. L.-A. David, secrétaire provincial, et cet après-midi et mercredi après-midi, le public est cordialement invité aux concerts donnés dans la SALLE WILLIS par des artistes bien connus.

CHATEAU LAURIER, OTTAWA.
HOTEL MOUNT-ROYAL, MONTREAL.
CHATEAU FRONTENAC, QUEBEC
HOTEL PLACE-VIGER, MONTREAL.
ADMIRAL BEATTY, ST JOHN. N.B.
HOTEL WINDSOR, MONTREAL.
HOTEL QUEENS, MONTREAL.
HOTEL BANFF SPRINGS, BANFF, ALB.
VICTORIA CRYSTAL GARDENS, B.C.
PRINCE-ARTHUR, PORT ARTHUR, ONT.
CHATEAU FRONTENAC, QUEBEC.
CHATEAU LAKE LOUISE, ALBERTA.

Quelques-uns des principaux hôtels, d'un océan à l'autre, munis de pianos Willis

Willis & Co., Limited

Fabricants de Pianos

580-584 Rue Sainte-Catherine Ouest.

Seuls représentants au Canada des pianos Knabe, Willis et du fameux Chickering, ainsi que du piano reproducteur Ampico.

1871 1927

PROGRAMME DE L'OUVERTURE OFFICIELLE

Mardi après-midi,
20 Septembre,
à 3.30 heures.

CONCERT

1. (a) Chanson Hongroise J. Brahms

(b) Les Bateliers de la Volga - - - - - - - - XXX

QUATUOR :

M. B. Mousseau Mme L. Clapin
M. E. Perrault M. L. Lapointe
Membres de l'Association Chorale Brassard Incorporée

2. Solo (Violoncelle)
Mlle Paula Lasalle

3. Air (Mme Butterfly) G. Puccini
Mlle B. Mousseau, soprano
Au piano, M. Brassard

4. La Scène de la Meule Saint-Saëns
Gustave Longtin, ténor

5. Cavatine (La Juive) J.-F. Halivy
M. L. Lapointe, basse
Au piano, M. Brassard

6. (a) Mélodie - - Rachmaninoff
(Interprétée par Rachmaninoff lui-même)

(b) Valse de Concert Nazare-Aga
(Interprétée par McNair Ilgenfritz)

Reproduits par L'Ampico.

Mercredi après-midi,
21 Septembre,
à 3.30 heures.

CONCERT

Au choix—L'ampico.

Chansons :
(a) An Old Refrain Kreisler
(b) I Need You Kopp
W. Walter Neale, ténor.

Piano :
(a) Ballet Gluck-Freidman
(b) Menuet Grazioli-MacDowell
(c) Deux chansons du folklore écossais. Hoffman
M. Stanley Gardner, planiste

Chansons :
(a) Calling Me Back To You Seaver
(b) Lillies of Lorraine Connor
M. Walter Neale, ténor.

Piano :
(a) Colonial Song Grainger
(b) Pinkan'nny Dance Guion
(c) St-François marchant sur les flots Liszt
M. Stanley Gardner, pianiste.
M. F. Whiteley, accompagnateur.

Dernières Nouvelles Financières

cours de WALL STREET

New-York, 20—Le mouvement d'achats a été des plus abondants à Wall Street aujourd'hui, comme il devint évident que les cours étaient à la hausse. Les haussiers se montrèrent très encouragés par les gains enregistrés, après la récente pression de ventes. Un vif essor s'est manifesté chez un nombre de valeurs populaires, particulièrement chez les fabriques de caoutchouc, les pétrolifères et les services publics. Pan-American "B" a monté de 3 points à la suite de la réduction du taux du dividende annuel de $6 à $4, parce qu'on avait prédit que les paiements seraient réduits à $3.

General Motors, qui a été le foyer de concentration des deux dernières sessions a fait des fluctuations relativement légères de deux points. Au compartiment des automobiles, Mack Truck et Studebaker attirèrent l'attention.

Les prix de plusieurs industrielles et spécialités s'élevèrent de 3 à 7 points et quelques-unes d'entre elles touchèrent des sommets de l'année.

La fermeture fut vigoureuse. De nombreux achats des chemins de fer de placement, notamment Chesapeak and Ohio et New York Central firent grimper ces ferroviaires de 4 points et le dernier toucha son plus haut prix depuis 20 ans. Houston Oil fit un saut de grée de 8 points. Les ventes se sont chiffrées par environ 2,250,000 actions.

Cours fournis par Geoffrion & Cie, courtiers, 101 rue Notre-Dame Ouest.

	Ouv.	3 hrs
Allied Chemical	162¾	162½
Am. Bosh Magneto	25	24¾
Am. Can.	62¾	63¼
Am. Locomotive	108¼	108¾
Am. Smelting	176	178⅞
Am. Sumatra Tobacco	60⅛	60
Am. Tel. & Tel.	175	—
Atchison T. & S. F.	193	195¾
Anaconda	49½	...
Am. Woollen	24	24⅝
Baldwin Loco.	254	256½
Baltimore & Ohio	120	121⅞
Bethlehem Steel	62⅝	63
California Petroleum	21¾	..
Can. Pacific	184	184¾
Commercial Solvents-B	195½	196¾
Chicago Rock Island	108¾	109⅞
Chrysler Motor	60⅛	..
Cons. Gas. of N.Y.	120⅛	119¾
Corn Products	60	59½
Dupont	338½	335½
Famous Players	104½	106⅞
General Motors	271	272
General Electric	135¾	..
General Railw. Signal	143	..
Erie RR.	59⅝	62¼
Hudson-Motor	83½	83⅞
Internat. Nickel	66⅞	68½
Internat. Paper	55	54¼
Mack Truck	104¾	106¾
New-York Central	164⅛	167⅞
Northern Pacific	95½	96
New-Haven	50	50⅞
Packard Motor	41½	41¾
Pan. Amer. B.	49⅞	52½
Pennsylv. RR.	66⅜	66⅞
Pierce Arrow	11	10¾
Radio Corp.	65½	65¾
Reading	115¾	117⅝
Republic I. & S.	17½	17¾
Sinclair Oil Cons.	17½	17¼
Southern Pac.	120	121⅞
Southern Ry.	132½	133¼
Stand. Oil of N.-Jersey	39¼	39⅝
Studebaker	58	59½
Union Bag	47¾	47½
Union Pac.	187⅝	190¾
U. S. Cast Iron Pipe	208	210
U. S. Indust. Alcohol	77⅞	78
U. S. Rubber	55¾	56
U. S. Steel	155⅞	155¼
Ward Baking	27¾	28⅝
Westinghouse	86¾	85½
White Motor	40½	40⅛
Willys-Overland	16⅝	...
Woolworth and Co.	185½	187¾

A MONTREAL

Cours fournis par la maison L.-G. Beaubien et Cie, rue Notre-Dame ouest.

Abitibi—100 à 109.

Asbestos—50 à 29¾.

Bell Telephone—25 à 150¼.

Brazilian—50 à 191¼; 130 à 191½; 50 à 191; 35 à 191¼; 30 à 191½; 20 à 191½; 20 à 191¼; 25 à 191¼; 25 à 191¼; 130 à 191.

Brampton—25 à 41.

Canadian Bronze—50 à 49½; 100 à 49½; 50 à 49½; 100 à 49½; 25 à 50; 35 à 50; 40 à 50; 40 à 50; 25 à 50; 25 à 50.

Canada Cement—325 à 242½; 20 à 242; 50 à 242; 200 à 242½; 125 à 243½; 25 à 242¾.

Can. Ind. Alcohol—25 à 37½; 250 à 37½; 25 à 37½; 50 à 37½; 35 à 37½; 25 à 37½; 100 à 37⅝; 50 à 37⅝; 25 à 37⅝; 215 à 37¾; 50 à 37⅝; 30 à 37⅝; 25 à 37⅝; 43 à 38; 100 à 38; 25 à 37¾; 160 à 37⅞; 10 à 37⅞; 165 à 37⅞; 115 à 37⅞; 50 à 37⅞; 185 à 37⅞; 50 à 37⅞; 45 à ⅞; 20 à 37⅞; 100 à 37⅞; 50 à 37⅞; 25 à 38¾; 50 à 38¼.

Cons Smelting—50 à 233; 25 à 233; 25 à 234.

Dominion Bridge—100 à 254; 20 à 254; 25 à 253; 50 à 253; 25 à 253; 25 à 253; 95 à 253; 40 à 254; 50 à 254½; 50 à 252; 25 à 254; 50 à 23; 100 à 254; 35 à 253; 25 à 252½; 25 à 252½; 25 à 252½; 30 à 252½; 25 à 252; 25 à 252; 1000 à 252; 65 à 252; 35 à 252¼; 35 à 252¼; 45 à 252¼; 25 à 251⅞; 25 à 251⅞; 25 à 251.

Dominion Glass — 25 à 132½, 100 à 132½, 25 à 133, 25 à 134, 25 à 133, 25 à 133½, 20 à 133½, 75 à 133½, 35 à 133½, 25 à 134, 50 à 134, 50 à 134, 25 à 134, 25 à 134¾, 25 à 134, 25 à 134, 25 à 134.

Dominion Textile — 190 à 128, 100 à 138, 20 à 128.

Laurentide — 25 à 104½, 25 à 104, 25 à 104, 25 à 104¼, 25 à 102, 25 à 102¼, 75 à 102, 25 à 102, 25 à 103, 25 à 103, 25 à 103, 50 à 104.

Laurentide Power — 25 à 125.

Massey-Harris — 50 à 36½; 50 à 36½; 25 à 36½; 35 à 36½; 30 à 36½; 25 à 36½; 30 à 37; 25 à 36¾.

Montreal Power — 185 à 93; 25 à 93; 325 à 93.

National Breweries — 35 à 82, 85 à 82, 100 à 82, 125 à 82, 50 à 82, 50 à 82, 50 à 82, 25 à 82, 25 à 82¼, 25 à 82, 100 à 82, 50 à 82, 50 à 82, 100 à 82, 50 à 82⅛, 50 à 82, 50 à 82, 300 à 82, 25 à 82, 75 à 82, 25 à 82½, 20 à 82, 25 à 82, 245 à 82, 100 à 82, 20 à 82¼, 30 à 82¼, 40 à 82, 100 à 82, 10 0à 82, 30 à 82¼, 25 à 82, 25 à 82½, 25 à 82½, 25 à 82¾, 25 à 82¾, 25 à 82¾, 25 à 82½, 25 à 82½, 100 à 82⅞, 25 à 82¾, 20 à 82¾, 75 à 82¾, 25 à 82¾, 100 à 82⅞, 100 à 82⅞, 35 à 82⅞, 25 à 82⅞, 25 à 82⅞, 25 à 82⅞, 25 à 82⅞, 50 à 82⅞, 25 à 82⅞, 50 à 82¾, 25 à 82¾, 30 à 82¾, 25 à 82¾.

St. Maurice Valley—95 à 53.

Shawinigan—25 à 91⅞, 25 à 91⅞, 25 à 91¾, 50 à 91¾, 25 à 91¾, 50 à 91¾, 25 à 91¾, 25 à 91⅝, 10 à 91¾, 15 à 91¾, 25 à 91, 25 à 91, 25 à 91.

Spanish River—35 à 101, 75 à 101, 50 à 101.

Steel of Canada—25 à 192½, 100 à 192, 25 à 192, 25 à 192, 150 à 193, 25 à 192½, 75 à 193, 25 à 193, 25 à 193, 25 à 193, 25 à 193, 35 à 193, 25 à 192½, 20 à 192½, 60 à 192½, 25 à 192, 50 à 193, 25 à 197, 25 à 196, 25 à 198, 25 à 197½, 25 à 198½, 75 à 196, 25 à 194½, 30 à 196, 25 à 195, 25 à 194, 25 à 194¾, 25 à 194; 50 à 194, 25 à 194, 25 à 194, 50 à 194, 35 à 194, 25 à 195, 25 à 195, 100 à 194, 50 à 195, 25 à 195, 30 à 194.

Wayagamack — 25 à 85; 25 à 84½; 25 à 85; 25 à 84¼; 25 à 84.

Wabasso Cotton — 30 à 129; 23 à 129.

Winnipeg Electric — 25 à 79¾; 25 à 79⅞; 25 à 79⅞; 55 à 80; 25 à 80; 25 à 80.

PRIVILEGIEES

Asbestos pfd. — 25 à 93½; 75 à 93½.

Canada Steamship pfd. — 25 à 90.

Spanish pfd. — 25 à 118½.

St. Maurice Valley pfd. — 20 à 97.

BANQUES

Nova Scotia — 25 à 393; 5 à 393.

Commerce — 25 à 289.

Montréal — 25 à 347; 25 à 347.

Royale — 6 à 326; 4 à 326; 5 à 327; 20 à 327.

Sur le Curb

Argonaut — 1000 à 46, 100 à 46.

B. A. Oil — 10 à 30¼, 50 à 30, 5 à 30, 25 à 30, 70 à 30, 20 à 30, 5 à 30¼, 25 à 30, 22 à 30, 20 à 30, 10 à 30, 20 à 30¼, 100 à 30, 10 à 30, 10 à 30, 100 à30, 100 à 30, 100 à 30, 50 à 30⅛, 10 à 30¼, 50 à 30⅛, 100 à 30⅛, 100 à 30⅛, 100 à 30⅛, 50 à 30¼, 25 à 30.

Don Rouyn — 25 à 24.

Dupuy—1000 à 90; 25 à 70½; 1000 à 71; 25 à 71¼.

Canada Malting—100 à 31; 100 à 31; 100 à 31; 85 à 31; 30 à 31¼.

Eastern Dairies—25 à 45½.

Int. Nickel—25 à 67; 25 à 67; 5 à 67; 20 à 67; 75 à 67; 25 à 67⅝; 25 à 67⅝; 50 à 67¾; 100 à 67⅝ à 20 à 67⅝; 25 à 67⅝; 10 à 67⅝; 50 à 67⅝; 60 à 67¾; 125 à 67⅝; 475 à 67½; 200 à 67½; 100 à 67½; 25 à 67½; 75 à 67⅝; 25 à 67¾; 10 à 67⅝; 25 à 67⅝; 20 à 67⅝; 25 à 67¾; 10 à 67¾; 10 à 67¾; 5 à 68; 25 à 68; 25 à 68; 25 à 68¼; 50 à 68; 200 à 68; 25 à 68; 50 à 68; 25 à 68; 50 à 68; 25 à 68; 50 à 68; 30 à 68; 27 à 67; 15 à 68.

Imperial Oil—26 à 54, 25 à 54, 5 à 54, 50 à 54, 75 à 54, 25 à 54, 10 à 54¼, 10 à 54¼, 15 à 54¼, 2 à 54¼, 100 à 54¼, 100 à 54¼, 100 à 54¼, 2 à 54¼, 100 à 54¼, 20 à 54½, 25 à 54½.

Imperial Tobacco—100 à 9.

International Power—20 à 28⅞, 40 à 28½.

Int. Utilities—15 à 43½, 10 à 43½.

Laval-Québec—25 à 48, 25 à 47½, 25 à 48, 25 à 48, 25 à 48.

Manitoba Power—20 à 68; 20 à 68; 5 à 68; 10 à 68; 100 à 68.

Noranda—25 à 24.60.

Page Hersey—25 à 80¼.

Power Corporation—5 à 55⅛; 25 à 55⅛; 1 à 55⅛; 20 à 55; 5 à 55.

St. Maurice Power—10 à 160.

Stadacona—1000 à 23.

H. Walker—15 à 53½.

La bénédiction du pont Dubuc à Chicoutimi

(Du correspondant de la PRESSE)

Chicoutimi, 20. — La bénédiction du pont Dubuc aura lieu, dimanche, à trois heures de l'après-midi. L'honorable Antonin Galipeault, ministre des travaux publics, sera invité à assister à la cérémonie et à adresser la parole.

Mort accidentelle

(Du correspondant de la PRESSE)

Kamouraska, 20. — Le coroner Vézina, de S.-Alexandre, a tenu une enquête, dans le cas de M. Euclide Bérubé, de Saint-Pascal, tué instantanément, lors d'un accident d'auto survenu au pont de fer situé sur la route Kamouraska-Saint-Pascal. Un verdict de mort accidentelle a été rendu. Le défunt était le fils de M. Octave Bérubé. Il était âgé de 25 ans et 5 mois.

La réduction de la taxe sur les cigares

(Du correspondant de la PRESSE)

Ottawa, 20. — Les manufacturiers de cigares du pays ont soumis, ce matin, à la commission du tarif, une application demandant la réduction de la taxe d'accise sur les cigares et du droit d'accise sur le tabac en feuilles. C'est la première demande de réduction faite au nom des manufacturiers de cigares, qui ont déclaré que le consommateur serait le premier à bénéficier de la réduction.

Huit manufacturiers canadiens, représentant 90 pour cent de la production des cigares au pays, sont intéressés dans l'application: Andrew Wilson & Co. Ltd., General Cigar Co. Ltd., L.-O. Grothé Ltée, H. Simond & Sons Ltd., John McNee & Sons Ltd., William Ward & Sons Ltd., Mcleod Nolan & Co., Tuckett Tobacco Co. Ltd.

SECOURS A L'INDUSTRIE

Dans leur application les manufacturiers font ressortir que le fait que leur industrie a souffert, comme les autres, des taxes nouvelles imposées, au cours et à la suite de la guerre, et de l'augmentation des droits. Un réajustement de ces droits sera un véritable secours à l'industrie tout entière, aux producteurs comme aux manufacturiers et ne portera pas de préjugés sérieux aux revenus du gouvernement.

Les manufactures de cigares ont passé, de 253, en 1913, à 106, en 1927. D'anciennes manufactures ont disparu et les revenus du gouvernement n'ont pas été, de fait, diminués.

Aux Etats-Unis, la diminution de 50 pour cent des taxes sur les cigares n'a été suivie que d'une diminution de 11 pour cent dans les revenus du gouvernement. La consommation a augmenté très considérablement. D'ailleurs, l'augmentation des taxes sur les cigares avait eu pour effet de diminuer la consommation.

Paysan victime d'un châtiment terrible

(Spécial à la PRESSE)

Londres, 20. — Un paysan qui voulait assassiner un voisin pour le voler a été frappé soudainement de paralysie, au moment où il allait frapper sa victime avec une hache.

Paul Kiss, un paysan, émigra en Amérique en 1912. Il écrivit récemment à sa femme, lui annonçant son prochain retour. Il avait amassé une fortune rondelette. Sa femme qui était malade à Kurtos demanda à un voisin, Andreas Gergely, d'aller à la rencontre de son mari. Ce dernier accéda. Comme il savait que Kiss portait une somme importante, il l'attaqua soudainement alors qu'il était à cinq milles de toute habitation.

SPECTACLE HORRIBLE

Kiss réussit à s'échapper mais Gergely le rejoignit de nouveau et le lança rudement sur le sol. Puis, muni d'une hache il leva le bras pour le frapper. Kiss, à moitié fou de terreur attendait la mort d'un moment à l'autre, mais surpris de ne pas voir la hache s'abattre, il leva les yeux. Le spectacle qu'il vit lui glaça le sang. Gergely tenait la hache au bout du bras et était renversé en arrière, comme un homme qui se prépare à frapper, mais il était immobile et avait les yeux vitreux. Il était paralysé.

Kiss courut au village le plus proche et avertit les autorités de ce qui venait de se passer. On alla chercher Gergely qui était toujours dans la même position.

Depuis plus de trois mois, il gît sur un lit d'hôpital à Ariad, ayant toujours le bras soulevé au-dessus de la tête. Il est muet et ne peut faire aucun mouvement.

Les médecins prétendent que Gergely souffrait d'une maladie artérielle et que surexcité il a été saisi par une attaque de paralysie.

NOS SUCCURSALES
A
Shawinigan Falls

Pour l'accommodation de nos nombreux clients et annonceurs nous avons installé des succursales à quatre différentes localités de la ville aux pharmacies suivantes:

PHARMACIE CYR
Coin 5ème rue et Tamarac

PHARMACIE SHAWINIGAN
R. DESROSIERS, prop.,
sur la 5ème rue en face du marché

PHARMACIE W. FAFARD
Coin 4ème rue et Tamarac

PHARMACIE Dr J. J. TRUDEL
St-Marc de Shawinigan

Pour la réception des annonces classées, ainsi que les naissances, décès, etc., qui seront acceptées aux mêmes prix qu'au bureau principal.

LA PRESSE

282-2

PAUL-E. CHAMPOUX
Autrefois de la maison N.-G. Valiquette, Ltée, qui est chargé par la succession L. G. St-Jean de disposer d'ici 10 jours du stock de meubles de L.-G. St-Jean, Ltée.

DEMAIN
DANS "LA PRESSE"
NE MANQUEZ PAS DE LIRE UNE ANNONCE SENSATIONNELLE DE 2 PAGES DONNANT LES DETAILS DE LA PLUS BELLE VENTE DE MEUBLES JAMAIS VUE A MONTRÉAL

Cette grande annonce contiendra les plus belles valeurs jamais vues en fait de meubles. Décidez ce dont vous avez besoin et ne manquez pas de chercher dans cette grande annonce l'article ou l'ameublement qui vous manque. Dites-le à vos amis également—vous leur rendrez service.

LISEZ BIEN DETAILS SUIVANTS:

$ 225,000.
DE MEUBLES
ETANT LE STOCK ENTIER
DE
L.G.St.JEAN LTEE
COIN ST. DENIS & STE CATHERINE
DOIT ÊTRE VENDU
D'ICI 10 JOURS
AFIN DE REGLER DEFINITIVEMENT LA SUCCESSION DE FEU M. L. G. ST. JEAN, FONDATEUR ET PRESIDENT ET DONT LA SUCCESSION DOIT ÊTRE RÉGLÉE ET DIVISÉE CET AUTOMNE

FURNITURE
L.G. ST-JEAN CO. LTEE
MEUBLES
STE. CATHERINE E.
319

MAGASIN FERMÉ DEMAIN

Le magasin est fermé aujourd'hui toute la journée afin de marquer toute la marchandise aux nouveaux prix de réduction de cette Grande Vente. Tout le monde est à l'oeuvre, gérants comme commis et jeudi matin les portes ouvriront à 9 heures précises et alors commencera la plus belle Vente de Meubles de toute l'histoire de Montréal.

LA VENTE: JEUDI 22 SEPT. 9 H.A.M

Vendeurs demandés

On demande immédiatement 10 vendeurs de meubles. Veuillez vous présenter demain matin, 319, Ste-Catherine Est, Coin St-Denis et Ste-Catherine.

TERMES DE LA VENTE

Les réductions de cette grande vente sont incroyablement radicales et pour du comptant. Cependant, le système de Vente à Paiements Différés de Saint-Jean prévaudra comme d'habitude. Ne manquez pas cette belle vente faute d'argent. Notre Dépt. du Crédit vous accommodera.

ENTREPOT GRATIS

Nous garderons en entrepôt à titre absolument gratuit toutes marchandises que vous acheterez maintenant et dont vous n'aurez besoin que plus tard. Ces marchandises seront assurées également à nos frais. Livraison à la date que vous indiquerez.

NE MANQUEZ PAS DE LIRE DANS "LA PRESSE" DE DEMAIN L'ANNONCE SENSATIONNELLE DE 2 PAGES
de L.G. ST-JEAN Cie LTEE
COIN ST. DENIS & STE CATHERINE

Bienheureux Jean-Charles Cornay

des Missions Etrangères de Paris, martyr au Tonkin (1809-1837)

Fête le 20 septembre.

Jean-Charles Cornay est de ces privilégiés qui, après quelques jours de captivité, quelques instants de torture couronnés par le martyre, ravissent aussitôt la béatitude céleste. La simplicité et la gaieté sont les traits particuliers de son caractère, et c'est en chantant qu'il accepta les souffrances et reçut la mort.

L'APPEL DE DIEU.

Il vit le jour le 27 février 1809, dans le Poitou, à Loudun, sur la paroisse Saint-Pierre, où ses parents tenaient un commerce de rouennerie.

Rien, pendant ses années d'études au collège de Saumur, en Anjou, puis au Petit Séminaire de Montmorillon, ne donnait au tranquille jeune homme les allures d'un héros: "D'une grande simplicité, voisine de la bonhomie, d'un caractère paisible et doux, ne blessant jamais aucune susceptibilité, parce qu'il y avait chez lui absence totale d'amour-propre, il était bien vu de tous ceux qui l'entouraient", a dit un de ses biographes.

La situation aisée de ses parents le mettait en mesure de suivre une brillante carrière; mais lui, le moment venu de prendre une décision ,déclara simplement son désir de devenir prêtre. Le 20 octobre 1827, à 18 ans, il entra au Grand Séminaire de Poitiers, et, à encore, ne se distingua pas autrement que par une vie régulière, tudieuse et pieuse, exemple de toute saillie de caractère et de toute originalité.

Mais la grâce agissait dans l'intérieur de cette âme, et, sans en faire briller beaucoup au dehors les qualités latentes, Dieu s'y préparait un vase d'élection.

Le jour vint où le désir du sacrifice commença à y germer. Un missionnaire de la Compagnie de Marie ayant donné au Grand Séminaire une conférence sur la Propagation de la Foi, le séminariste sen- it s'éveiller en lui le désir des missions et celui du martyre.

Après avoir mûri son projet, il s'en ouvrit à sa famille qui 'abord s'y opposa. Il faut lire avec quelle tendre fermeté le jeune omme répond aux lettres de ses parents.

"Ma bonne mère, je n'ai pu m'empêcher de répandre un torrent e larmes à la vue de la peine que je te cause... Si Dieu m'appelle éritablement, ce sera pour moi le plus grand sacrifice de vous quitter, ar mes biens, mes amis, ma patrie, je compte tout cela pour rien; la seu- chose qui me fasse de la peine, c'est vous... Sache donc qu'il n'y a oint de raisons qui tiennent contre la vocation; que, quand Dieu ppelle quelqu'un à un emploi, il ne lui donne que les grâces qu'il faut our cela et qu'il frappe de stérilité tout ce qui n'est point selon sa olonté; et que, si j'obéis à la tienne, au mépris de la sienne, j'aurai ute ma vie le regret de n'agir pas selon sa volonté... Et il n'y a as à dire: "Pourquoi y aller, toi? laisse aller les autres". Dieu ne it point cela. Il envoie quelqu'un et ne lui donne pas le droit de en décharger sur d'autres... Dieu et une mère sont deux terribles nnemis quand il s'agit de se disputer un fils. Quand Jésus-Christ dit: "Si quelqu'un ne laisse son père et sa mère pour me suivre uand je l'appelle, il n'est pas digne d'être mon disciple", il savait en ce que c'était que le coeur d'une mère et que son refus n'était oint le signe de sa volonté."

A l'automne de 1830, il partit pour le Séminaire des Missions rangères de Paris, et l'année suivante, en septembre, n'étant encore e diacre, il fut envoyé à la mission du Setchouen en Chine. Il orda à Macao en mars 1832. Mais, faute de courriers capables le guider à travers le Yunnan, il dut résider cinq ans à la procure Hanoï, dans le Tonkin occidental. C'est là qu'il fut ordonné prêtre 20 avril 1834. Bientôt atteint de la fièvre, il se considérait comme venu presque inutile à la mission, mais voici que, par ses souffran- s et par le sacrifice de sa vie, il allait procurer à l'Eglise du Tonkin us de bien et plus de gloire que par de longs travaux!

ARRESTATION — CAPTIVITE RACONTEE PAR LUI-MEME

La persécution, sans être aussi violente au Tonkin que sur d'au- es points, sévissait toujours à l'état latent, par suite de certains lits qui n'avaient jamais été rapportés et dont on pouvait à tout stant renouveler l'application.

Un chef de pirates, chassé de la paroisse de Bau-Nô, située au ord de la mission et où M. Cornay exerçait son ministère, connaissait présence. Le mandarin ne l'ignorait pas non plus, mais, assez enveillant pour le moment, il préférait fermer les yeux.

Ce fut la femme du chef de pirates qui, pour venger l'expulsion son mari, accusa le village de Bau-Nô,d'être le foyer d'une insur- ction fomentée par l'Européen Cornay. L'indigne femme enfouit crètement des armes près du presbytère de Bau-Nô, et, sûre de son it, dénonça le missionnaire.

Le gouverneur était obligé d'accueillir l'accusation, et, pour témoi- ner de son zèle, le 20 juin 1837, il envoya un général et 1500 soldats ec ordre de cerner la chrétienté. Le missionnaire ne pouvait échap- r aux recherches.

Laissons-le raconter lui-même, dans un langage simple, calme, yeux même, les préliminaires de son martyre, dans quelques lettres rites à ses parents et à l'un de ses confrères et parvenues à destina- on grâce à la bienveillance d'un mandarin:

A l'instant où l'on vint m'arrêter, je partais pour célébrer la sainte esse. Comme il n'y avait pas un moment à perdre, un chrétien me nduisit bien vite sous un épais buisson, où je me tapis comme je pus.

On se mit à battre et à examiner tous les buissons du village. Le anger devenant plus pressant, je dis mon chapelet et vous pouvez pen- r à quels mystères j'en appliquai les dizaines; vous pouvez imaginer ussi quel sacrifice j'avais offert le matin au lieu de la sainte messe, uelle méditation avait remplacé celle du jour.

Ce ne fut cependant qu'à 4 heures du soir que les soldats parvinrent jusqu'à moi. Quand je vis pénétrer dans les buissons leurs longues lances armées d'un pied de fer, je ne songeai pas qu'il eût été préférable de me laisser percer sur place, ce qui eût évité toutes les misères qui découlent des circonstances présentes; je sortis avant que le fer m'eût atteint et me livrai à eux. Me voilà donc pris!

On me mit à la cangue.

Après être resté longtemps exposé aux ardeurs du soleil, je m'assis et attendis patiemment ce qu'on ordonnerait de moi.

Vers les 5 heures, voyant mon jeûne se prolonger, je demandai au mandarin un peu de riz. Il m'en fit donner trois cuillerées qui furent toute ma réfection. Ainsi se termina cette première journée. On m'avait donné une mauvaise natte déchirée. Je m'assis donc dessus comme je pus avec ma cangue, mais il me fut impossible de fermer l'oeil pendant cette nuit tout entière.

Cependant, le commandant de la troupe, voulant donner à sa capture plus de valeur et traiter M. Cornay comme un grand criminel, lui fit construire une cage.

Me voilà donc enfermé comme un loup, raconte gaiement le missionnaire. Dans cette cage, je fus du moins à l'abri des coups qu'on distribuait à tout venant. De plus, quand la bête fut en cage, ses gardiens, la voyant en sûreté, s'apprivoisèrent.

Les officiers examinèrent mes effets saisis et ne les traitèrent pas, comme on pense, avec la délicatesse d'un sacristain. Toutefois, ils accordèrent à mes instances six volumes qui se trouvaient devant moi. Interrogé sur leur usage, je leur dis que c'étaient des livres de prières et que je m'en servirais afin de prier pour eux. Cette réponse leur fit plaisir.

—Rendez-moi aussi l'image de mon Dieu, leur dis-je, en montrant un Christ parmi les objets enlevés. Elle m'aidera à supporter ma captivité.

Les soldats accédèrent à cette demande, et M. Cornay, dans sa cage portée par huit hommes, fut dirigé sur Son-Tay, chef-lieu de la province, situé à six lieues de Bau-Nô.

Le trajet fut très pénible. La cage, confectionnée avec de gros bambous, était si large, que les chemins, trop étroits, ne lui permettaient que difficilement de passer. Il fallait sans cesse ouvrir les buissons, élaguer les branches, et souvent quitter les sentiers battus pour aller à travers champs. On avançait très lentement. La première nuit, la cage et le prisonnier furent laissés en plein air.

Le lendemain, au point du jour, poursuit M. Cornay, on se remit en route, et cette marche était, en un sens, fort pompeuse. Environ 150 soldats me précédaient et autant me suivaient avec des mandarins en filets surmontés de dais; ma cage, portée par huit hommes et ombragée à l'aide de mon tapis rouge, occupait le milieu; j'étais suivi de dix chrétiens arrêtés en même temps que moi, qui marchaient tristement, attachés ensemble par l'extrémité de leur cangue. Sur la route, quantité de peuples accourait à la nouveauté du spectacle. Ce fut ainsi qu'on arriva au relais d'une préfecture; je fus déposé devant un mandarin qui, s'étant enquis des officiers, commença avant tout par me dire de chanter, parce que mon talent en ce genre était déjà renommé. J'eus beau m'excuser sur ce que j'étais à jeun, il fallut chanter.

Je déroulai donc toute l'étendue de ma belle voix, desséchée par une espèce de jeûne de deux jours, et leur chantai ce que je pus me rappeler des vieux cantiques de Montmorillon. Tous les soldats étaient à l'entour, et un peuple nombreux se fût précipité vers la cage, sans la verge en activité de service. Dès ce moment, mon rôle changea: je devins un oiseau précieux par son beau ramage. Après cela, on me donna à manger.

On se remit en route et on arriva au chef-lieu du gouvernement de la province de Doai.

Je fus déposé devant l'hôtel du gouverneur général. Ce gouverneur est un homme assez grand, d'environ cinquante ans, sans barbe et d'une belle figure, relevée par une blancheur peu ordinaire au Tonkin. Il vint gravement jeter quelques regards sur mon attirail et se retira. Puis il me fit dire que, dans peu de jours, je serais envoyé à la cour de Cochinchine et remis à la discrétion du roi.

Lorsque le gouverneur se fut éloigné, ma cage fut entourée d'une foule d'enfants et des satellites des mandarins de la place. Je me composai de mon mieux, et, refusant de répondre aux questions qui m'était adressées de toutes parts, je ne prononçai que ces mots:

—Je n'ai pas peur.

Ces paroles furent répétées de bouche en bouche.

—Non, n'ayez pas peur, me disaient-ils, nous ne voulons vous faire aucun mal; c'est la curiosité qui nous attire auprès de vous, nous n'avions jamais vu d'Européen.

Dans toutes les visites que je reçois, une des questions que me font les curieux est de me demander si j'ai une femme et des enfants; je leur réponds bien vite que non, et je leur explique la cause et l'utilité de cette privation, ce qui ne laisse pas d'être bien compris de mes auditeurs.

Il en profite pour leur parler de Jésus-Christ et de sa doctrine, puis il chante un cantique à la Sainte Vierge.

SUPPLICES DIVERS. — ADIEUX A SA FAMILLE.

La grossière cage de bambous n'était que provisoire. Une seconde, plus élégante, mais plus douloureuse pour le martyr, lui fut offerte dans la capitale de la province.

Cette cage carrée, haute de cinq pieds sur quatre pieds de large, n'était ni assez élevée pour lui permettre de se tenir debout ni assez longue pour qu'il pût s'y étendre. Elle faisait endurer au prisonnier de rudes souffrances.

Depuis huit jours que je suis en cage, écrit-il, je suis déjà bien fatigué d'être toujours couché ou assis dans une si étroite circonférence, la nuit surtout, je suis rompu par la dureté du bois, mais il faut bien souffrir, sans autre perspective qu'une augmentation de douleurs le jour en jour; telle est la volonté de Dieu. Fiat!

Quant à mes occupations, je dis mon office, je médite et m'abandonne à la volonté de Dieu; je le prie de me pardonner mes péchés, de me donner la force de souffrir patiemment; je lui demande surtout de confesser son saint Nom devant les infidèles.

Le missionnaire ne se faisait pas illusion sur le sort qui l'attendait. On le voit dans une admirable lettre à ses parents:

Lorsque vous recevrez cette lettre, mon cher père et ma chère mère, ne vous affligez pas de ma mort: en consentant à mon départ, vous avez déjà fait la plus grande partie du sacrifice. Lorsque vous avez lu les relations des maux qui désolent ce malheureux pays, inquiets sur mon sort, ne vous a-t-il pas fallu le renouveler? Bientôt, en recevant ces derniers adieux de votre fils, vous aurez à l'achever; mais déjà, j'en ai la conviction, je serai délivré des misères de cette vie et admis dans la gloire céleste. Oh! comme je penserai à vous! comme je supplierai le Seigneur de vous donner part à la récompense, puisque vous en avez une si grande au sacrifice! Vous êtes trop chrétiens pour ne pas comprendre ce langage. Je m'abstiens donc de toute réflexion. Adieu, mon très cher père et ma très chère mère, adieu; déjà, dans les fers, j'offre mes souffrances pour vous. Je ne vous oublie pas non plus, ô mes soeurs; si, sur la terre, chaque jour je vous ai recommandées à Marie, que ne pourrai-je point près d'elle, si j'obtiens la palme du martyre!

Cependant, le roi, averti par les mandarins de la capture faite par les soldats, retardait sa réponse. Quinze jours après, il fit savoir qu'il s'en remettait à l'arbitrage des mandarins.

Les interrogatoires commencèrent alors; les instances succédèrent aux instances pour contraindre le martyr à apostasier. Devant leur inutilité, on le frappa cruellement.

Quelque douloureuse qu'ait été cette question, écrit-il encore, la plus vive souffrance était celle que me causaient mes bras, liés vers les poignets et engourdis de plus par la cangue sur laquelle ils étaient tendus. Enfin, on m'a traîné dans ma cage, et, en arrivant à ma prison, j'ai chanté le Salve Regina. Dites à mon servant, Kim, que je n'ai pas jeté un seul cri, ni poussé même de soupir jusqu'à la fin, lorsque mes bras me faisaient souffrir outre mesure; je m'attendais à de nouveaux tourments le lendemain, selon les promesses que l'on m'avait faites; Jésus m'a épargné ce calice d'amertume.

Dans l'un des interrogatoires suivants, on voulut le contraindre à fouler aux pieds la croix. Voici comment le missionnaire s'en explique, dans une lettre à l'un de ses confrères:

Avant de me frapper, on a voulu me faire fouler la croix, mais je me suis prosterné de mon long, le visage sur la croix, puis je l'ai relevée, portée à ma bouche, d'où on me l'a arrachée. On m'épargne si peu qu'on a usé trois verges la première fois sur mon corps. Les 65 coups que j'ai reçus cette fois-ci avec une verge neuve n'ont pas été moins douloureux. Après la question, rentré dans la cage, on m'a fait sortir le pied; croyant que c'était pour le pincer avec des tenailles, je l'ai allongé en l'offrant à Jésus-Christ; mais, quand on l'a tenu, on a fait paraître la croix que l'on a appliquée dessous; un instant après, on me l'a ôtée, me demandant si j'y consentais:

—Oh! non, ai-je répliqué.

Voilà le fait important à vous dire, de peur qu'on ne le dénature.

Le roi Ming-Mang, surnommé le Néron annamite, apprenant qu'il ne pourrait vaincre la constance de l'Européen, le condamna à avoir tous les membres coupés.

Le Bienheureux se prépara courageusement au sacrifice et écrivit en même temps à sa famille une dernière et touchante lettre que l'on peut appeler le "testament du martyr":

En cage, le 18 août 1837.

Mon cher père et ma chère mère.

Mon sang a déjà coulé dans les tourments et doit encore couler deux ou trois fois avant que j'aie les quatre membres et la tête coupés. La peine que vous ressentirez en apprenant ces détails m'a déjà fait verser des larmes; mais aussi, la pensée que je serai près de Dieu à intercéder pour vous quand vous lirez cette lettre m'a consolé, et pour moi et pour vous. Ne plaignez pas le jour de ma mort, il sera le plus heureux de ma vie, puisqu'il mettra fin à mes souffrances et sera le commencement de mon bonheur. Mes tourments mêmes ne sont pas absolument cruels; on ne me frappera pour la seconde fois que quand je serai guéri de mes premières blessures. Je ne serai point pincé ni tiraillé comme M. Marchand, et, en supposant qu'on me coupe les quatre membres, quatre hommes le feront en même temps et un cinquième coupera la tête; ainsi je n'aurai pas beaucoup à souffrir. Consolez-vous donc; dans peu tout sera terminé, et je serai à vous attendre dans le ciel.

J.-C. CORNAY.

LE MARTYRE

Le 20 septembre 1837, mercredi des Quatre-Temps, eut lieu l'exécution, avec cet appareil solennel et sinistre qui caractérise les actes de ce genre en Extrême-Orient.

Trois cents soldats forment le cortège, et autour de la cage du martyr se rangent les bourreaux, le sabre et la hache à la main. Devant la cage un satellite porte une planche où se lit la sentence. Un général ferme la marche. Le P. Thé, un prêtre annamite, est au milieu de la foule, et, sur un signe convenu, donne au martyr une dernière absolution.

Après vingt minutes de marche, le convoi s'arrête dans un champ; le condamné est retiré de sa cage. On le fait asseoir pour lui ôter ses chaînes. Pendant que les soldats s'empressent à cette opération, les bourreaux enfoncent en terre quatre piquets destinés à fixer les membres de la victime. Sur un signe du mandarin, M. Cornay se dépouille lui-même de ses vêtements et s'étend, la face contre terre, sur le tapis de son autel, qu'on lui avait toujours laissé dans sa cage. A peine est-il ainsi couché que les bourreaux lui attachent les pieds écartés, puis les mains aux poteaux, tandis que la tête est étroitement maintenue entre deux autres pieux.

Ces préparatifs n'avaient pas duré moins de vingt minutes. Le missionnaire était condamné à avoir toutes les articulations coupées et la tête devait être tranchée la dernière, mais le mandarin dérogea à l'ordre royal et commanda de commencer par la décapitation.

Au signal donné par le général, un coup de cymbale retendit, et le principal bourreau, levant son sabre, le laisse retomber. La tête du martyr est tranchée d'un seul coup. Le bourreau la saisit par une oreille, la rejette à quelques pas, et, portant son sabre à ses lèvres, il en lèche tranquillement le sang. Il coupe ensuite le bras gauche et laisse à ses subalternes le soin de trancher les autres membres.

Sitôt que les bras et les jambes ont été ainsi détachés, le tronc, conformément à la sentence, est coupé en quatre: les bourreaux en arrachent le foie, le dépècent et le mangent. C'était pour les indigènes un horrible, mais suprême témoignage de leur admiration pour ceux qu'ils considéraient comme des héros :

—En mangeant leur foie, disaient-ils, nous deviendrons courageux comme eux.

L'exécution terminée, les chrétiens s'approchèrent et rassemblèrent ces restes sanglants, imbibèrent de sang tout ce qui se trouva sous la main, les habits du martyr, des mouchoirs, du papier. Les païens eux-mêmes, surmontant leur horreur profonde pour les cadavres des suppliciés, vinrent recueillir quelques gouttes de ce sang précieux, afin, disaient-ils, de "faire de ces reliques rares des espèces de charmes contre le diable". Sur le soir, un catéchiste apporta un cercueil; on y déposa les membres, réunis à l'aide de bandes de toile, et on les enterra au lieu même du supplice.

Quant à la tête, elle devait être, d'après la sentence, exposée pendant trois jours, puis jetée dans le fleuve. Elle fut d'abord emportée par un enfant qui, en passant devant les boutiques, s'arrêtait pour la montrer. Les chrétiens obtinrent qu'elle fût enveloppée de toile et placée dans une corbeille. Au bout des trois jours, ils parvinrent à la soustraire aux païens et l'emportèrent à Chieu-ung, chrétienté voisine de Bau-Nô, où un confrère de M. Cornay la mit dans un coffre précieux placé dans la paillotte qui servait de chapelle au couvent.

L'année suivante, au mois de juillet, ces mêmes chrétiens réussirent à enlever, de nuit, le corps lui-même et le transportèrent aussi à Chieu-ung. C'est là qu'il repose, dans la petite église en brique élevée en 1901 en l'honneur du martyr.

On conserve, au Séminaire des Missions étrangères, un curieux tableau peint par un témoin annamite et qui représente fidèlement la scène de l'exécution; puis, entre autres reliques, le tapis sur lequel le martyr fut décapité et coupé en morceaux. On a peine à retenir une impression à la vue des larges taches de sang que le temps a rendues presque noires, des entailles faites par la hache des bourreaux dépeçant les membres de la victime. Mais la pensée se reporte bientôt vers le ciel, et lorsqu'on y considère le "poids immense de gloire" dont Dieu récompense ses martyrs, on éprouve le besoin de rendre grâce et de redire ce mot de l'Evangile: "Bienheureux ceux qui souffrent persécution pour la justice, parce que le royaume des cieux est à eux!"

Le 27 mai 1900, Jean-Charles Cornay a été béatifié par Léon XIII, en même temps que 76 autres martyrs missionnaires de cette époque.

Cérémonie d'ordination

(Du correspondant de la PRESSE)

Québec, 20. — Mgr, R.-M. Rouleau, archevêque de Québec, a présidé une imposante cérémonie d'ordination, dimanche, à la basilique de Québec. Dix élèves du grand séminaire ont été élevés au diaconat, et dix-neuf ont été faits sous-diacres. Deux des nouveaux diacres seront ordonnés prêtres, mercredi matin, probablement dans la grande chapelle du séminaire, par Mgr Rouleau.

Ont été élevés au diaconat: MM les abbés Gustave Richard, Loui Huard, Emile Létourneau, Charles Henri Paradis, Alfred Guilmett Alexandre Larue, Louis Chabot Albert Moisan, du diocèse de Québec; MM. les abbés Oscar McNicoll et Irénée Vézina, du diocèse de Chicoutimi.

Dents Rendues Blanches—
Brillantes, éclatantes
Veuillez accepter un tube d'essai de 10 jours

Faites disparaitre le "film" disgracieux (couche pelliculaire) auquel on attribue maintenant quantité de troubles des dents et des gencives.

* * *

La science dentaire moderne a maintenant découvert une méthode qui rend aux dents décolorées leur claire blancheur et qui donne aux gencives incolores une teinte saine de corail.

De célèbres étoiles de cinéma emploient cette méthode avant d'aller en scène. C'est pourquoi les sourires sont si étincelants sur l'écran. Les principaux dentistes recommandent partout cette méthode qui protège les dents et raffermit les gencives tendres.

Il s'agit du Pepsodent—une pâte dentifrice nouveau genre qui fait disparaitre le "film" disgracieux (couche pelliculaire) dont les dentifrices vieux genre ne réussissaient pas à débarrasser les dents. C'est pour cette raison que le brossage ne vous a pas donné les résultats désirés.

Passez votre langue sur vos dents et vous sentirez ce "film" (couche pelliculaire). C'est une couche pelliculaire glissante qui absorbe les décolorants et garde vos dents décolorées, qui fait se reproduire les microbes par millions et qui favorise la carie dentaire, les troubles des gencives et la pyorrhée.

Faites-le disparaitre et vous serez surpris des conséquences. Mettez de côté les anciennes méthodes dès maintenant. Procurez-vous du Pepsodent dans n'importe quelle pharmacie. Ou envoyez le coupon pour recevoir un tube d'essai de 10 jours.

GRATIS
Mailez le coupon pour tube de 10 jours à
THE PEPSODENT CO.,
Sec. BC-2487, 191 rue George
Toronto 2, Ont., Canada

Fabrication canadienne
Pepsodent
Le dentifrice de qualité nouveau genre Préconisé par les autorités dentaires mondiales

Nom........
Adresse........
Un tube seulement par famille 3487 Can.

Qu'attendez-vous d'une Mine à Poêle?

Ces trois avantages réunis, assurément:—
1. Facilité d'application.
2. Economie dans l'emploi.
3. Poli durable.

C'est donc la mine à poêle Sultana qu'il vous faut. La Sultana a toutes ces qualités. Achetez-en une boîte aujourd'hui même.

LA MINE A POELE
SULTANA
Fabriquée dans la province de Québec par la Sultana Limitée, Montréal 18F

Pain Butter-Nut le plus apprécié!

"La qualité s'y trouve avant que l'étiquette y soit apposée."

Il est le facteur de santé du bébé et également bon pour les adultes.

Le pain Butter-Nut avec son goût savoureux—"riche comme du beurre—doux comme l'amande," finement émietté et couvert de bon lait chaud avec un peu de sucre, voilà l'article qui donnera au bébé ses belles joues roses—indice de santé.

Car le pain Butter-Nut contient toutes les qualités nutritives de la farine de choix du Canada, celles du lait le plus riche, du saindoux le plus pur, et des ingrédients de premier choix, pétris et cuits à point, lui donnant cette merveilleuse croûte dorée si appétissante.

Essayez le pain Butter-Nut—remarquez sa saveur délicate qui vous fait "lécher vos lèvres d'envie"—et sa croûte si séduisante.

Vous comprendrez dès lors, pourquoi ce pain est le plus apprécié—pourquoi tant de vos voisins le choisissent. Faites un signe au livreur du Canada Bread qui distribue le pain et commencez de suite à régaler votre famille avec le pain délicieux Butter-Nut.

Si vous le préférez téléphonez Belair 7600 ou Westmount 5575

Sandwiches au Beurre de Pistache

Combinez deux parties de beurre de pistache avec une partie de beurre ordinaire, faites-en une crème, et employez avec ou sans une cuiller à table d'olives farcies émincées, des raisins ou du céleri hachés. Etendez entre des tranches de pain "Canada Bread".

CANADA BREAD

CANADA BREAD COMPANY LIMITED
La propriété de 1873 Canadiens.
Victor Loftus, Gérant; Succursale de Montréal.

Le Courrier de Colette

D.—Quel jour était le 30 mai 1914 ?—UNE QUI S'INTERESSE, Etc.

R.—C'était un samedi.

D.—Quelle est la recette des petits pains chauds ?—OBSTINATION.

R.—Je publierai cette recette si quelqu'un veut bien me l'envoyer pour vous.

D.—Avec quoi nettoyer un chapeau de feutre rose qui est taché ?—J'AI HATE DE SAVOIR.

R.—Lavez-le à l'eau où vous aurez mis de l'ammoniaque dans la proportion d'un dixième.—H.

D.—Mon frère se marie et il n'y a pas de jeunes gens du côté de sa fiancée; croyez-vous que je pourrais demander pour m'accompagner au mariage un voisin, célibataire de 40 ans. J'en ai 26 et je n'ai pas d'amoureux. Serait-ce à moi à le demander ou à mes parents ?—A. F.

R.—Oui, certainement et vous pouvez le demander vous-même.

D.—Sur réception de la carte de remerciements des nouveaux mariés, doit-on leur rendre visite; dans l'impossibilité de le faire, doit-on envoyer sa carte ?—DRAGONNE.

R.—Les proches et les intimes seuls doivent une visite aux nouveaux mariés, les autres attendent que la jeune femme les invitent formellement à sa première réception.

D.—Croyez-vous que je pourrais, en copiant des lettres chez moi pour une maison de commerce, gagner quelque chose et à qui m'adresserais-je ?—UNE MERE MALADE.

R.—Vous le pourriez sans doute, mais je ne pense pas qu'il y ait de maison de commerce qui fasse copier des lettres en dehors.

M. L. D. P.—Le nom de ces journaux avec la mention : Londres, Angleterre suffit pour qu'une lettre y parvienne.

D.—Quel est le caractère d'une personne née le 14 septembre ?—POLLY.

R.—Nature sensible et généreuse. Esprit un peu lent et volonté tenace. Tendance à la mélancolie. Adresse nouvelle.

D.—Comment peut-on remédier à un manteau de peluche qui est "tapé" ?—M. F.

R.—Etendez-le au dessus d'une cuve contenant de l'eau bouillante, de manière à ce que la vapeur traverse bien le tissu. Etendez-le ensuite sur un cintre (stand) en plein air.

D.—Quel est le procédé pour stériliser les feuilles de fougère ?—UNE QUI AIME LES PLANTES.

R.—Mettez dans une grande lèchefrite, un lit de sable fin et très sec, étendez-y vos feuilles fraiches, recouvrez d'une mince couche de sable, mettez un nouveau rang de feuilles, un nouveau rang de sable, et ainsi de suite et faites sécher deux heures dans un fourneau modérément chaud. Retirez les feuilles avec grandes précautions.

D.—Ma jeune fille a un ami avec qui elle est fiancée. J'avais toute confiance en ce jeune homme et je le considérais comme un fils. Ils devaient se marier en septembre et volontairement il s'est mis dans l'impossibilité de s'établir cette année. Alors, croyant remplir mon devoir de mère chrétienne, à regret, j'ai abordé avec lui, le plus poliment possible, ce triste sujet, lui demandant ce qu'il comptait faire. Il me fit une scène épouvantable et m'accusa d'une chose dont je suis parfaitement innocente! Je ne puis m'expliquer pourmoi. Ai-je manqué à mon devoir ? Cet quoi ma fille lui a donné raison contre incident m'a tellement bouleversée que j'éprouve maintenant comme de la répulsion envers ce jeune homme et que je ne puis oublier la peine qu'il m'a faite ?—PRINCESSE.

R.—Vous n'avez fait que votre devoir, mais il faut avoir de l'indulgence pour la jeunesse inexpérimentée. Que voulez-vous ? Ce jeune homme, s'il est bien élevé, doit s'excuser auprès de vous de son mouvement de colère. S'il n'en fait rien, tachez de ne rien dire, pour ne pas envenimer les choses puisque vous ne pouvez maintenant empêcher le mariage.

D.—J'ai essayé de détacher avec de la gazoline une robe de crêpe de Chine tachée d'oeuf et les tachs sont seulement devenues beaucoup plus grandes, que faire pour y remédier ?—VALEDA L.

R.—La gazoline n'enlève que les taches grasses et encore, il vaut mieux se servir de benzine. Le mieux maintenant serait de laver votre robe entièrement à l'eau savonneuse, si elle ne porte pas de garnitures, ou de la faire nettoyer à sec par un teinturier.

D.—Le fait de couper les ongles et les cheveux à un bébé peut-il affecter sa mémoire ?—JEUNE MERE.

R.—Certainement non.

D.—Quelle est l'adresse des religieuses de Marie-Réparatrice et de quelle couleur est leur costume ?—Mlle LILY P.

R.—Rue Mont-Royal Ouest, 1025. Le costume est noir.

D.—J'avais un manteau vert-amande que j'ai teint en noir et il a gardé une teinte verte, comment pourrais-je y remédier ?—G. R.

R.—Vous pourriez le remettre dans un nouveau bain de teinture plus forte, mais le vert teint garde généralement un reflet vert.

D.—Quand on envoie des faire-part, un adressé à M. et Mme est-il suffisant pour toute la famille ?—

R.—On en adresse un à monsieur et madame, mais s'il y a des jeunes gens et des jeunes filles en âge de sortir, il convient de leur en adresser aussi chacun un.

D.—Les Dominicains sont-ils chaussés ou déchaussés ?—UN ASPIRANT.

R.—Ils sont chaussés.

D.—A celle qui demande s'il existe une revue de la dévotion à Sainte Thérèse de l'Enfant-Jésus, veuillez dire qu'il y a "La Rose Effeuillée", 142 Cilley Road, Manchester, N.-Y. La zélatrice en est Mlle E. Sawyer, Sainte-Hélène de Bagot.

Colette

Les funérailles de Mme F.-X. Marcotte

Ce matin à [illegible] heures, en l'église Saint-Denis, rue Laurier, ont eu lieu les funérailles de Mme F.-X. Marcotte, née Aurélie Vervais, décédée à sa demeure, rue Gilford, le 17 septembre à l'âge de 63 ans.

La levée du corps a été faite par le fils de la défunte, le R. P. F.-X. Marcotte, O.M.I., procureur général des oblats à Montréal, et ancien recteur de l'Université d'Ottawa. Le service funèbre fut chanté par l'abbé Charles Boyer, vicaire de la paroisse, assisté des RR. PP. U. Robert, recteur de l'Université d'Ottawa et E. Guérin, curé de la paroisse Saint-Pierre, comme diacre et sous-diacre.

Dans le sanctuaire on remarquait les RR. PP. J.-O. Sylvain, A. Valiquette, S. Chênevert, I. Jacob, de Québec, tous oblats de Marie-Immaculée; MM. les abbés L. Olivier, Jean Bertrand, tous deux vicaires de la paroisse; Jacques Gervais du séminaire de Québec.

La chorale, sous la direction de M. A. Graton, a exécuté la messe de Yon. Les solistes étaient : MM. G. Gosselin, E. Richard, E. Labelle, R. Prieur, E. Bétournay. Touchait l'orgue, Mlle J. Fortier.

Les porteuses, des dames de Sainte-Anne, étaient : Mmes C. Grondin, R. Charbonneau, E. Major, N. Sicard, A. Comtois et A. Léveillée.

Conduisaient le deuil, M. F.-X. Marcotte, époux de la défunte; le R. P. F.-X. Marcotte, O.M.I.; MM. Charles Aimé, Edouard et Ovila, ses fils; Paul et Jean Leblanc, Raymond Marcotte, ses petits-fils; Emile Pinsonnault et Léon Leblanc, ses gendres.

Dans le cortège on remarquait : MM. A. Nolin, O. Lapalice, J.-B. Duhamel, P.-I. Saucier, H. Saucier, R. Morand, A. Miller, directeur de la Commission des écoles catholiques de Montréal; P. Longpré, H. Roch, W. Robertson, J. Dubois, R. Ortiz, I. Hogue, H. Legault, G.-S. Harvy, R. Coulombe E. Lanthier, Jos. Beaulieu, O. Perrault, G.-E. Léonard, I.C., L. Godon, J.-M. Tétrault, R. Collette, A. Forget, L.-P. Collette, C. Trottier, J. Boucher, E. Robin, G. Major, J. Michaud, J.-E. Robin, C. Grondin, E. Gagné, H. Major, A. Forest et autres.

Le 17e régiment de Lévis

(Du correspondant de la PRESSE)

Lévis, 20.—Le 17e régiment de Lévis a repris son entrainement militaire. Les exercices ont lieu trois fois par semaine, au manège de Lévis. L'inspection de cette unité aura lieu vers le milieu d'octobre.

Avez-vous pris part au Concours de $300?

CREOPHOS NYAL

Ne tardez pas! Ecrivez dès aujourd'hui! Tous ont besoin d'un tonique pour prévenir les indispositions de l'hiver. Le Creophos Nyal n'est pas seulement un reconstituant et un tonique—*il peut vous faire gagner $100 en argent!*

Demandez les feuillets de concours gratuits qui expliquent comment les meilleures rimes et devises sur le Creophos Nyal peuvent vous apporter des prix en argent.

Ayez toujours à la maison ce bon vieux remède des familles. Il prévient et combat rhumes, toux et refroidissements. Particulièrement indiqué contre les bronchites chroniques.

Procurez-vous du Creophos et les feuillets de concours (gratuits), dès aujourd'hui, à la

PHARMACIE NYAL

"Qui dit: Nyal Dit: Sans rival!"

17F

Une jeune femme rapporte des faits intéressants touchant le "Husky."

Elle raconte comment cette préparation soulage les maladies communes et donne force et santé.

Que le Husky, préparation végétale distribuée par la Pharmacie Lecours, rues Ste-Catherine et St-Denis, soit un vrai remède—un remède qui donne la santé et soulage d'une façon permanente—on en a la preuve d'une façon concluante chaque jour. Le Husky est recommandé pour soulager les maladies de l'estomac, du foie, des reins et des intestins, ainsi que les maladies qui en découlent comme l'indigestion, les gaz et l'acidité d'estomac, les maux de tête, les étourdissements, la constipation, le rhumatisme, la nervosité, le manque de sommeil et les sensations de faiblesse et de fatigue.

Non seulement le Husky soulage ces divers maux, mais il refait l'organisme sous tous rapports, apportant force et santé nouvelles à ceux qui en suivent le traitement. Nous ne voulons pas que vous vous en teniez à notre seul témoignage, nous voulons que ceux qui font usage de cette préparation vous disent ce qu'elle fait. En conséquence nous vous demandons de lire ce que Mlle Sadie Murray, 414 Cinquième avenue Ouest, Calgary, a à dire du Husky. Voici son témoignage:

"J'ai entendu beaucoup de gens parler du Husky et dire comment il reconstituait l'organisme, et j'ai décidé de l'essayer car j'étais dans un état d'épuisement très avancé. Je me sentais faible et insouciante continuellement. Je souffrais beaucoup de nervosité et je dormais mal. Je manquais complètement de force et d'énergie.

"Je suis plus que satisfaite de la façon dont le Husky m'a soulagée. Il a eu un effet calmant sur mon système nerveux et il m'a merveilleusement fortifiée. Le Husky provoque un sommeil paisible et reposant et vous vous sentez disposée à entreprendre une bonne journée en vous levant le matin. Il m'a complètement remise sur pieds."

Mlle SADIE MURRAY

Pharmacie Lecours: Quartiers généraux.

Si vous ne jouissez pas de la meilleure santé, vous vous devez à vous-même de vous faire expliquer le Husky et ses usages. Allez à la Pharmacie Lecours, rues Ste-Catherine et St-Denis, quartiers généraux du Husky, et l'expert du Husky vous parlera de cette préparation qui refait la santé. Le Husky est aussi en vente dans toutes les bonnes pharmacies de Montréal.

PHARMACIE LECOURS

Angle des rues Sainte-Catherine et Saint-Denis. Est 0833-4608.

Des unions qui devraient être indépendantes

M. A.-R. Mosher voudrait voir les unions américaines se confiner aux Etats-Unis.

CONGRES PANCANADIEN

Les unions américaines devraient borner leurs activités aux Etats-Unis et leurs succursales canadiennes devraient se proclamer indépendantes. Voilà ce qu'a déclaré hier M. A.-R. Mosher, président de la Fraternité canadienne des employés de chemin de fer actuellement en congrès pour toute la semaine à l'hôtel Mont-Royal. C'est la 14e assemblée générale régulière et la quatrième assemblée bisannuelle de la grande division de la fraternité. Quelque deux cents délégués représentent les divisions locales des diverses parties du pays.

M. Joseph Wall, président du comité de réception du conseil du district de Montréal de la fraternité, a présidé l'ouverture officielle du congrès, et l'échevin Joseph Schubert, maire suppléant, a souhaité la bienvenue aux délégués au nom des autorités municipales. La Fraternité, qui a son siège à Ottawa, est la plus importante organisation ouvrière non internationale du Canada.

Le président Mosher a comparé les conditions générales affectant les employés de chemin de fer de ce continent et ceux de l'Europe ; il a signalé les progrès accomplis par la Fraternité depuis le congrès tenu à Toronto en 1925 et a affirmé que les principes fondamentaux de la Fraternité ont été confirmés par les événements.

LE DEVOIR DES OUVRIERS

"Nous croyons plutôt aux organisations industrielles qu'aux organisations de métier, dit-il, et nous espérons finalement ne former qu'une seule union de tous les employés de chemins de fer canadiens. Nous croyons que c'est le devoir et le droit de tous les ouvriers du Canada de participer pleinement au gouvernement de leur pays et de déterminer les conditions et les profits de leur industrie."

En en venant au Congrès du travail pancanadien, auquel la Fraternité est affiliée et dont il est le président, M. Mosher dit que ce congrès a été formé dans le but de réunir les représentants de toutes les organisations non internationales du Canada.

"Le nouveau congrès, tout à fait canadien d'idées et de vues, explique-t-il, établit le terrain commun qui permet aux grandes corporations ouvrières de se rencontrer pour promouvoir le bien-être général."

LE BUREAU D'AJUSTEMENT

Un des événements les plus importants des deux dernières années, d'après M. Mosher, est la création d'un bureau d'ajustement avec le chemin de fer National du Canada. Ce bureau a largement contribué à rapprocher les fonctionnaires du chemin de fer et le comité de la Fraternité.

Faisant allusion à sa participation au Congrès bisannuel de la Fédération internationale des travailleurs de transport à Paris en septembre 1926, M. Mosher rappelle que la Fraternité est affiliée à cette Fédération qui représente plus de deux millions d'ouviers appartenant à 35 pays.

Parlant politique, l'orateur insiste pour que les ouvriers du Canada s'intéressent plus activement au gouvernement du pays et à l'étude des problèmes locaux et nationaux. La Fraternité se doit de faire sortir de leur attitude d'indifférence les ouvriers non organisés et de leur inculquer les principes de l'unionisme, en leur montrant les avantages que leur offre la Fraternité.

M. M. McLean, le secrétaire-trésorier, a présenté son rapport montrant que la Fraternité est dans une excellente situation financière, compte un plus fort effectif et progresse sous tout rapport.

Un banquet à M. L.-A. Wilson

La municipalité de Pointe Fortune offrira jeudi, le 22 septembre 1927, un grand banquet de reconnaissance à M. Lawrence-A. Wilson, deputé de Vaudreuil-Soulanges. Ce banquet sera sous la présidence de l'honorable Henry Miles. Des orateurs distingués y adresseront la parole. Au nombre des invités d'honneur, il faut mentionner les noms de l'honorable M. Taschereau, l'honorable sénateur J.-P.-B. Casgrain, l'honorable Fernand Rinfret, secrétaire d'Etat; l'honorable Athanase David, secrétaire provincial; les honorables J.-L. Perron, P.-R. Du Tremblay, A. Leduc, J.-H. Dillon, Médéric Martin, sir George Perley, M. G. Dansereau, m.p.p., M. Auger, m.p., de Prescott, M. Proulx, de Prescott, et M. M.-H. Pilon, député provincial de Vaudreuil; l'honorable juge Monet, l'honorable sénateur Boyer, de Rigaud, M. Louis Gosselin, et quelques autres.

Le banquet aura lieu à 7 heures du soir.

Délégués de marque qui iront à Winnipeg

(Du correspondant de la PRESSE)

Ottawa, 20. — Sir Robert Borden, premier ministre du Canada du 10 octobre 1911 au 10 juillet 1920, sera au nombre des délégués à la prochaine convention conservatrice nationale, qui a lieu à Winnipeg le 10 octobre prochain. Sir Robert a notifié officiellement, hier, le général A.-D. Mcrae qu'il se rendra à Winnipeg et y adressera la parole.

A cette assemblée, il y aura donc deux anciens premiers ministres du Canada, trois premiers ministres provinciaux et six chefs conservateurs provinciaux, en plus du leader temporaire du parti conservateur fédéral: sir Robert Borden, le Très Hon. Arthur Meighen; les premiers ministres J.-B.-M. Baxter, du Nouveau-Brunswick; E.-N. Rhodes, de la Nouvelle-Ecosse et Howard Ferguson, de l'Ontario; les chefs d'opposition Arthur Sauvé, de Québec; J.-D. Stewart, de l'Ile-du-Prince-Edward; F.-G. Taylor, du Manitoba; J.-T.-M. Anderson, de la Saskatchewan; A.-A. Megillivray, de l'Alberta, et S.-F. Tolmie, de la Colombie-Britannique.

La plupart des chefs seront accompagnés de leurs femmes. Il est entendu que sir Robert Borden et l'hon. Arthur Meighen ne parleront pas de questions de politique de parti, dans leurs discours à Winnipeg.

DE RETOUR D'EUROPE

Les Drs PAUL et JEAN MORIN, de Saint-Hyacinthe, qui viennent de rentrer d'Europe après un long séjour d'étude. Le premier s'est spécialisé dans la chirurgie en France et en Pologne ; l'autre, dans les affections pulmonaires. Les Drs Morin sont les fils du Dr William Morin, de Saint-Hyacinthe également.

Réunion annuelle de la société des Poètes

(Spécial à la PRESSE)

Québec, 20.—L'assemblée annuelle de la Société des Poètes a eu lieu, cette année, à l'hôtel Bigaouette, et se termina par une série de discours. Tous les officiers ont été réélus pour un autre terme.

M. Alphonse Desilets, président de la société, a rappelé le but de la société, qui est de faire connaitre, chez nous et à l'étranger, les oeuvres de nos compatriotes. Déjà dans plusieurs revues de France, on cite les noms de nos auteurs canadiens à l'appui d'appréciations ou d'études sur certains ouvrages. La Société des Poètes, par l'entremise de son secrétaire, M. Francis DesRoches, se tient en constante relation avec les autorités littéraires de France, à qui il soumet des oeuvres canadiennes.

Mme Claude Rehny a signalé d'une façon élogieuse un ouvrage intitulé "Opales", que l'on doit à la plume de Mlle Hélène Charbonneau.

La société a l'intention, au cours de 1927-1928, de donner deux séances publiques, l'une à Québec et l'autre à Montréal, et d'organiser un concours de poésie, dont les règlements seront connus plus tard.

OEUVRE INEDITE

Un dîner fut servi à l'issue de l'assemblée et des poètes récitèrent leurs vers. Un poème d'Albert Lozeau fut lu par M. Avila de Belleval; Mlle Hélène Charbonneau récita deux de ses compositions inédites et MM. Boulanger et Desrochers lurent leurs vers.

Etaient présents: M. et Mme Alph. Desilets, M. et Mme F. DesRoches, M. et Mme A. de Belleval, Miles S. Routhier, A. Lemieux, Hélène Charbonneau (Montréal), Alice Lemieux; MM. Geo. Boulanger, L. Morin, Aimé Plamondon, A. Desrochers (Sherbrooke) et autres.

Un remorqueur qui a traversé l'Atlantique

(Du correspondant de la PRESSE)

Québec, 20. — Le remorqueur "Frank Dixon", capitaine H. Lewis, qui a fait la traversée de l'Atlantique de Queenstown, Angleterre, à Saint-Jean de Terre-Neuve, en 10 jours et demi, est ancré, depuis hier après-midi, dans le petit bassin de la Pointe-à-Carcy, où mouillent d'ordinaire les grosses goélettes. Le capitaine H. Lewis, un marin anglais qui est venu plusieurs fois au Canada, a déclaré que la traversée s'était opérée sns incidents, mais que la mauvaise température avait été continuelle.

Chez l'hon. C.-A. Dunning

(Du correspondant de la PRESSE)

Ottawa, 20. — Une délégation nombreuse de Brockville, comprenant le maire Reynolds, des membres du conseil de ville, de la chambre de commerce, des manufacturiers et des industriels, des représentants des divers clubs et de toutes les professions de la ville a rencontré l'hon. Charles-A. Dunning, ministre des chemins de fer et canaux, à midi, dans le but de faire voir au gouvernement les avantages et les possibilités que peut offrir la ville de Brockville, comme terminus du fret des grands lacs.

Longueuil ne veut pas cet hôpital juif

Une pétition portant 180 signatures est présentée au conseil de cette ville.

QUESTION A ETUDIER

(Du correspondant de la PRESSE)

Longueuil, 20 — La requête de Me Lyon-W. Jacobs, demandant de construire un hôpital israëlite à Longueuil, semble de plus en plus vouée à la défaite. Une pétition fut présentée par 180 citoyens de Longueuil, s'opposant à la construction d'un tel hôpital.

Sur proposition de l'échevin Piché, cette lettre de Me Jacobs sera portée à la connaissance du comité d'hygiène, et Me Jacobs est invité à se rendre au conseil, mercredi soir, pour exposer sa demande.

La lettre de M. P.-B. Williams, assistant-secrétaire provincial, en ce qui concerne le montant dû par Longueuil sur ses logements ouvriers, de même que les différents modes de paiement suggérés par le secrétaire ont été grandement appréciés par le conseil, et l'échevin Gareau a proposé que le conseil accepte l'offre de la province, et un billet au montant de $10,000 fut autorisé, pour trois mois, portant intérêt au plus bas taux qu'il soit possible d'emprunter, ce billet étant le premier règlement prévu par la lettre de M. Williams.

LA VISITE DE SAMEDI

Le conseil a autorisé le paiement des deux cinquièmes des dépenses qui seront occasionnées par la visite des membres des hommes d'affaires de la rive nord, ces dépenses ne devant pas cependant dépasser la somme de cinq cents dollars, pour les quatre municipalités. M. Gareau a rappelé que tous doivent se donner la main, pour faire un succès de la réception de samedi prochain. Le maire, de son côté, a demandé aux citoyens de décorer leurs maisons, samedi. Il mentionne le fait qu'à une assemblée du conseil de comté, présidée par M. J.-S. Taupier, il fut décidé que chaque séance de conseil devra commencer par une prière. Il trouvait cette pratique fort recommandable.

M. l'échevin Gareau dit qu'une proposition fut faite en ce sens, il y a déjà quelque temps. La chose sera de nouveau portée devant le comité, qui devra prendre une décision.

Le secours aux blessés à la Dominion Textile

Hier après-midi, M. H.-F. Mills, surintendant général de la compagnie Dominion Textile, a présenté des médailles d'argent aux quatre hommes composant l'équipe jugée la plus efficace, pour les premiers soins à donner aux blessés ou malades. Le concours était ouvert aux six succursales de la compagnie à Montréal et le Dr W.-C. Winfrey, examinateur médical pour le conseil provincial de la "Saint-John Ambulance Association" était le juge. L'équipe qui gagne en même temps la coupe en argent offerte par la compagnie, se compose de MM. John Watson, capitaine ; Philippe Pelland, Richard Allen et Fred Carrière.

Dans chacune des succursales de la compagnie, on possède maintenant des équipes très bien entrainées pour ce service si important.

On va agrandir le "Château Laurier"

Sir Henry Thornton, président du Chemin de fer national du Canada, a annoncé, à l'issue de la réunion du Bureau de direction du réseau, que le contrat pour la construction de la nouvelle aile du Château Laurier, à Ottawa, avait été accordé à la Foundation Company of Canada, le plus bas soumissionnaire. Cette compagnie a aussi obtenu le contrat d'excavation et commencera ses travaux le plus tôt possible.

L'acier pour la structure sera fabriqué par la Dominion Bridge Company, d'après les plans des architectes John-S. Archibald, de Montréal, et John Schoffield, du Canadien National. On commencera à ériger cette structure dans quelques jours.

La nouvelle aile du Château Laurier contiendra 250 nouvelles chambres, une nouvelle salle de banquet et une nouvelle salle de bal. A l'heure actuelle, l'hôtel comprend 300 chambres et il est trop petit.

La nouvelle aile est située en face du parc Major et lorsqu'elle sera achevée, l'hôtel aura la forme d'un "U", ce qui permettra de n'avoir pas de chambres dites intérieures.

Les améliorations apportées au Château Laurier en feront un hôtel moderne, capable de rivaliser avec n'importe quel autre hôtel du continent. Il possédera une piscine de natation, des bains électriques et turcs, un cafeteria, etc. Dans le sous-sol seront les cuisines, l'atelier du coiffeur, le café, la piscine, etc.

Au rez-de-chaussée seront les bureaux, la salle à manger, la sal de bal, le salon, etc.

Au premier étage seront situés les salons de dames, les salons de coiffeuses, la salle à écrire. Les autres pièces importantes seront aussi situées aux endroits les plus propices.

S. G. Mgr Mathieu est toujours en danger

(Du correspondant de la PRESSE)

Québec, 20. — Un prêtre de Régina, M. l'abbé Eugène Miller, fils de M. L.-N. Miller, secrétaire du comité catholique de l'instruction publique, écrit à ses parents des nouvelles précises touchant la santé de S. G. Mgr Mathieu. L'état de l'archevêque de Régina inspire toujours des craintes. Tous les soirs, il fait une forte température qui va jusqu'à 101 et 102. Le Dr Trudelle, son médecin, est continuellement à ses côtés et lui prodigue les meilleurs soins. Dans tout l'archidiocèse, d'ardentes prières sont faites, chaque jour, pour le retour à la santé du distingué malade.

Tempête de 18 heures

Port Hope, Ont., 20. — La corvette Ptarmigan, du "National Yacht Club", de Toronto, est arrivée ici hier après-midi avec les six membres de son équipage sains et saufs, bien que la légère embarcation longue de vingt pieds seulement ait été ballottée pendant dix-huit heures grâce à une terrible tempête. Cette corvette était partie d'Olcott Beach à destination de Toronto à sept heures dimanche soir.

DEPOTS DE LA FRANCE

Paris, 20. — La Banque de France dispose actuellement en dépôt aux Etats-Unis de capitaux dont le chiffre dépasse celui de notre dette commerciale envers l'Amérique.

La Révolte des Mères et des Douairières

par Lucile LaMarre

Cette révolte est dirigée contre les ravages du Temps! . . . Bien modernes, ces femmes vont à la recherche de la Fontaine de Jouvence, mais elles s'y rendent avec tout l'éclat d'un iconoclaste! Bien adroit, aujourd'hui, qui sait distinguer entre la mère et sa fille. Les jupes de l'une sont aussi courtes que celles de l'autre—ses bas sont aussi arachnéens—ses talons aussi hauts—ses chapeaux aussi crânes . . . La couturière se soucie peu de la dignité et des modes qui différencient l'aïeule de la lycéenne. Jeunesse—tel est le cri de guerre! Et, comme la jeunesse a deux caractéristiques particulières, les modes du jour en sont le miroir fidèle—ce sont la simplicité et une trépidante activité. C'est pourquoi la Mode est charmante et simple, mais c'est aussi pourquoi elle change toutes les semaines. La longueur de la jupe varie de mois en mois. Actuellement, on l'abrège encore—et le bas doit la suivre! Les nuances—si importantes!—sont démodées en quelques jours. Quels problèmes pour les Maîtres de la Mode! Fini, le paisible repos de jadis. . . Mais il est une Maison qui, tout en étant au premier rang, est aussi une des plus anciennes—ce qui ne l'empêche pas d'être "à la page"! Sans négliger cette qualité suprême à laquelle elle doit sa renommée de longue date, elle suit la Mode pas à pas, et souvent la devance. Son nom? Kayser!

"SLIPPER HEEL"

LE MODELE No 88X

muni du "Slipper Heel" amincit exquisement la cheville*

Une cheville fine est aussi importante qu'une jupe courte. Le "Slipper Heel"* Kayser l'amenuise habilement et ajoute à l'élégance inséparable du bas de soie véritable.

Notre nouveau "Slipper Heel"*, modèle No 88X, est de poids moyen, tout soie jusqu'à l'ourlet, et "full fashioned"

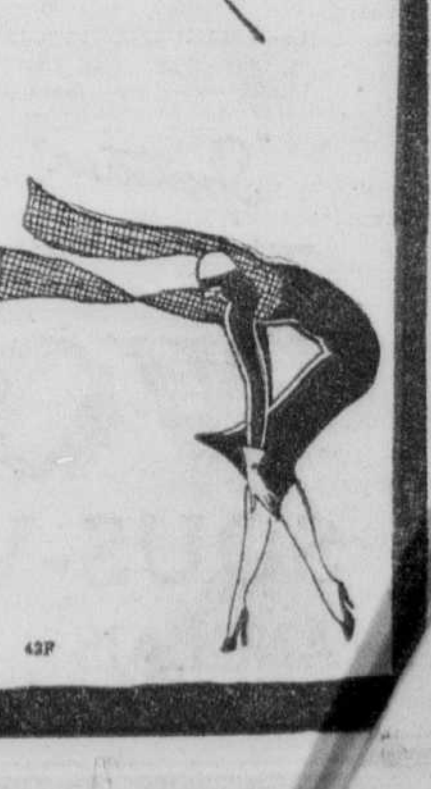

Kayser

FABRICATION CANADIENNE

DANS TOUTES LES GRANDES MAISONS

GANTS LINGERIE BAS

*Marque de Commerce Déposée

43F

L'AVICULTURE PRATIQUE DANS DEUX-MONTAGNES

Groupe d'aviculteurs de Saint-Hermas, réunis pour donner le résultat de leurs essais expérimentaux. On voit, au milieu d'eux le Révérend Frère Wilfrid, O.C., professeur d'aviculture à l'Institut Agricole d'Oka et régisseur de la basse-cour de Chanteclers de la Trappe. (Cliché O. Allard, photographe, 845, avenue Mont-Royal Est, Montréal).

Les jeunes écoliers de Waterville tiennent une belle exposition

(Du correspondant de la PRESSE)

Sherbrooke, 20 — L'exposition scolaire, ouverte aux élèves des écoles de la municipalité de Waterville qui avaient reçu ce printemps les grains de semence du ministère provincial de l'agriculture, a été tenue ces jours derniers à Waterville avec un succès qui rencontrait les espérances de tous et qui compensaient bien pour les peines que s'était données l'organisateur de cette exposition, M. J.-R. Belzile, l'agronome du comté.

Voici la liste des gagnants des prix à cette exposition:

Betteraves: 1ère Rose-Anna Hébert; 2e, Marie-Jeanne Carrier; 3e, Antoinette Roy; 4e, Marie-Anne Breault; 5e, Laurette Bergeron; 6e, Wilfrid Carrier; 7e, Paul-E. Bergeron.

Carottes: 1ère, Rose-Anna Hébert; 2e, Léo Hébert; 3e, Marie-Anne Breault; 4e, Antoinette Roy; 5e, Joseph Bessette; 6e, Dollard Breault; 7e, Marie-Jeanne Carrier.

Concombres: 1ère, Marie-Jeanne Carrier; 2e, Rollande Dion; 3e, Lucille Létourneau; 4e, Wilfrid Carrier; 5e, Simonne Létourneau; 6e, Léopold Carrier; 7e, Simonne Mercier.

Haricots: 1er Simon Perron; 2e, Léandre Perron; 3e, Lucien Lyonnais, 4e, Donat Ashby.

Panais: 1ère, N. Denis; 2e, Wilfrid Carrier; 3e, Marie-Jeanne Carrier; 4e, Aline Fleury.

Maïs: 1ère, Jeannette Létourneau; 2e, Wilfrid Carrier; 3e, Marie-Jeanne Carrier; 4e, Alexina Bessette.

Oignons: 1ère, Thérèse Poulin; 2e, Geo. Mercier; 3e, Sarto Mercier; 4e, Paul-E. Mercier; 5e, Simonne Létourneau; 6e, Dollard Breault.

Tomates: 1er, Paul-E. Bergeron; 2e, Wilfrid Carrier; 3e, Laurette Bergeron; 4e, Marie-Jeanne Carrier; 5e, Lucille Létourneau; 6e, Marie-Blanche Breault.

Citrouilles: 1ère, Marie-Blanche Breault; 2e, Simonne Létourneau; 3e, Donat Ashby; 4e, Laurette Bergeron.

Choux: 1ère, Marie-J. Chartier; 2e, Claire Picard; 3e, Simonne Létourneau, 4e, Paul-E. Bergeron.

Classe II—Grande Culture. — Choux de Siam: 1er Dollard Breault, 2e, Simonne Létourneau, 3e, Léopold Carrier.

Patates: 1er, Wilfrid Carrier, 2, Simon Perron, 3e, Léopold Carrier, 4e, Léo Hébert, 5e, Sarto Mercier, 6e, Geo. Mercier.

Classes III—Gerbes.—Avoine: 1er, Léo Hébert.

Blé: 1er, Lucien Lyonnais.

Orge: 1er, Paul-E. Mercier.

Classes IV Collections. — Légumes: 1ère, Rose-Anna Hébert, 2e, Léopold Carrier.

Pommes: 1er, Simonne Létourneau, 2e, Lucille Létourneau, 3e, J. Létourneau, 4e, Marie-J. Carier, 5e, Wilfrid Carrier, 6e, Léopold Carrier.

Classe V Fleurs. — Zinnias: 1ère, Simonne Mercier, 2e, Irène Rouillard, 3e, Aline Fleury, 4e, Marie-Claire Rouillard, 5e, Marie-Anne Breault, 6e, Alice Fleury.

Pholx: 1ère, Rose-Anna Hébert, 2e, Gemma Perron, 3e, Marie-Blanche Breault.

Pois de senteur: 1ère Marie-Blanche Carrier, 2e, Thérèse Poulin, 3e, Laurette Bergeron.

Classe VI Conserves. — Conserves: 1ère, Rose-Anna Hébert.

Classe VII Art Ménager. — Broderie: 1ère, Rollande Dion; 2e, Marie-Rose Poulin, 3e, Laurette Befgeron.

Bas: 1ère, Irène Rouillard, 2e, A. Poulin, 3e, Thérèse Poulin.

Chandail: 1ère, Irène Rouillard, 2e, Marie-Claire Rouillard.

Tablier: 1ère, Rollande Dion.

Classe VIII Art Culinaire. — Gâteaux: 1ère, Alice Poulin, 2e, Rose-Anna Hébert, 3e, Jeannette Létourneau, 4e, Donat Ashby.

Galettes: 1ère, Laurette Bergeron, 2e, Rose-Anna Hébert.

Classe IX Travaux d'Art. — Dessins: 1ère Jeannette Létourneau, 2e, Simonne Létourneau, 3e, Antoinette Roy, 4e, Marie-Claire Rouillard, 5e, Sarto Mercier, 6e, L. Carier.

(1) Crochet: 1ère, Alice Poulin, 2e, Marie-Rose Poulin, 3e, Antoinette Roy, 4e, Marie-Claire Rouilalrd.

Prix spéciaux. — 1ère, Alice Poulin, 2e, Marie-Rose Poulin.

Echos de Saint-Jean

(Du Correspondant de la PRESSE)

S.-Clet, 20.—M. Peter F. Daly, juge de la Cour de circuit de New Brunswick, N.J. et Mme Daly ont rendu visite à la soeur Courville, supérieure de l'hôpital Saint-Jean et ancienne supérieure de l'hôpital de New Brunswick, N. J.

—M. et Mme Félix-J. Montjoie et leur fils, Henri, d'Auburn, Maine, ainsi que MM. Louis Hébert et Joseph Angrignon, de Lewiston, ont passé quelques jours à Saint-Jean, Iberville, Sabrevois et S.-Alexandre.

—Les Chevaliers de Colomb, conseil 1145, de notre cité, ont fait l'élection de leurs officiers. Ont été élus MM. J.-Aimé Lussier, grand-chevalier; L.-E. Martel, député grand-chevalier; L.-E. Roberge, secrétaire-archiviste; Louis-Philippe Trahan, trésorier; Willie Buck, chancelier; Fabio Monet, avocat; Louis-Philippe Cloutier, cérémoniaire; Lucien Balthazar, garde-intérieur; Eugène Pion, garde-extérieur; J.-A. Viau, 1er syndic; Samuel-J. L'Ecuyer, 2e syndic; Raoul Ball, 3e syndic.

—M. Victorien Dion est revenu d'une excursion de chasse avec un groupe d'amis de Saint-Jean. Ils ont tué un grand nombre de canards et sont revenus enchantés de leur voyage.

—M. l'abbé Bilodeau, missionnaire colonisateur, était à S.-Jean, dimanche, et a fait le sermon aux différentes messes de la paroisse S.-Jean l'Evangeliste.

—M. Philippe Ménard, de Biddeford, Mass., a passé quelques jours en visite chez sa soeur, Mme Louis-E. Roberge.

—M. et Mme Edmond Allard, de S.-Gabriel de Brandon, étaient les hôtes de parents et d'amis dans notre localité, ces jours derniers.

—MM. Joseph Mongenais, Arthur Aubry et Phidyme Breault, de Manchester, N.H., étaient de passage à Saint-Jean, en route pour l'Abitibi, où ils ont l'intention d'aller s'établir.

Un garçonnet est tué par un auto à Ottawa

(Du correspondant de la PRESSE)

Ottawa, 20. — Joseph Leblanc âgé de sept ans, fils de M. et Mme Félix Leblanc, de l'avenue Ross, est mort à l'hôpital civique, samedi soir, vers six heures et quart, une demi-heure à peine après avoir été frappé par un automobile, à l'angle des rues Wellington et Clarendon. Le chauffeur, Malcolm Mackenzie, de Westboro, a été arrêté puis libéré provisoirement jusqu'à ce que le coroner tienne son enquête.

Le garçonnet, échappant à la surveillance de son frère, s'élança pour traverser la rue et alla se jeter devant l'auto.

Les obsèques de M. J.-B. Durocher

(Spécial à la PRESSE)

Coaticook, 20. — Les funérailles militaires de M. J.-B. Durocher, ancien zouave pontifical et chevalier de l'Ordre de saint Grégoire-le-Grand, ont eu lieu récemment, en l'église Saint-Jean-l'Evangéliste de Coaticook, au milieu d'un grand concours de parents et d'amis. Le cercueil, transporté sur un affût de canon tiré par quatre chevaux, était suivi par trois jeunes zouaves dont l'un portait les décorations du défunt, et les autres des fleurs. Le corps des zouaves de Coaticook, armes renversées et drapeau en berne, suivaient.

A l'église, la levée du corps fut présidée par l'abbé J.-N. Caron, curé, tandis que le service funèbre fut chanté par le R. P. Daigneault, S.J., ancien zouave et ami du défunt, assisté des abbés Olivier Archambault, préfet des études au séminaire de Saint-Hyacinthe, et J.-B. Archambault, curé de Bringham. Aux autels latéraux, des messes furent dites par les abbés H. Boulay, curé de Dixville, et Honorat Gendron, chapelain de l'Hôtel-Dieu de Saint-Hyacinthe. Assistaient dans le choeur, les abbés J.-E. Simard, curé de Saint-Edmond de Coaticook, J.-A. Bonin, curé de Saint-Marc de Coaticook-Nord; J.-E. Parent, curé de Kingcroft; Philibert Ledoux, curé de Sainte-Catherine; le chanoine Vincent, de l'évêché de Sherbrooke; C.-D. Trottier, S.-Hyacinthe; Victor Vincent, du séminaire de Sherbrooke; A. L'Heureux, curé de Stanhope; Edmond Chartier, curé de Sainte-Thérèse d'Avila de Sherbrooke, et J.-O. Morin, vicaire à S.-Edmond de Coaticook.

Au cimetière, à la suite d'une touchante allocution prononcée par le R. P. Daigneault, S.J., le cercueil fut descendu dans la fosse, salué par une salve de tir et la sonnerie des clairons.

Les anciens zouaves pontificaux étaient représentés par le R. P. Daigneault, S.J.; les autres compagnies étaient représentées par le commandant Dumontier, Québec; le commandant Georges Francoeur, Montréal; l'adjudant-major V. Chartier, Saint-Hyacinthe; le caporal J.-O. Valois et les zouaves J.-O. Ménard et J.-J. Valois, de Sorel.

M. J.-B. Durocher naquit à Saint-Aimé, dans le comté d'Yamaska, le 8 mai 1850, du mariage de Gédéon Durocher, notaire, et de dame Adelaide Archambault. Il fit ses études au séminaire de Saint-Hyacinthe et était en Belles-Lettres, en 1869, lorsqu'il s'enrôla dans le corps des zouaves canadiens. Il revint en 1870 et demeura quelques mois à Nashua, dans le New-Hampshire, puis vint s'établir à Coaticook où il a toujours habité depuis.

Pour déplorer sa perte, le défunt laisse trois enfants: Joseph, marchand; P.-Edmond, notaire, et Mlle Florentine Durocher, tous de Coaticook.

A la famille en deuil, nos sympathies sont acquises.

Le nombre des autos inscrits dans la province

(Spécial à la PRESSE)

Québec, 20. — M. J.-A. Bégin, contrôleur du revenu provincial, a déclaré que plus de 122,000 automobiles ont été enregistrés au cours des six premiers mois de l'année à partir de la date où l'on émet des permis. On calcule que le nombre des permis émis au cours de l'année entière atteindra le chiffre de 135,00, ce qui voudra dire une augmentation de 35 pour cent sur l'année dernière.

Une protection pour les automobilistes

Chicago, Ill., 20. — Les automobilistes qui par habitude ou par accident se jettent sur les poteaux signaleurs ou les dépassent ne pourront plus les endommager ou s'exposer à des accidents à l'avenir, si les expériences tentées avec les poteaux signaleurs en caoutchouc donnent des résultats satisfaisants.

Des poteaux en caoutchouc, d'une hauteur de deux pieds avec un signal d'arrêt les surmontant, ont été installés dans quelques rues conduisant vers les boulevards. Si l'automobiliste fonce sur ces poteaux, le poteau plie jusqu'à terre et se remet automatiquement en position.

Sociétés commerciales

Liste des sociétés commerciales enregistrées au greffe de la Cour supérieure du district de Montréal:

Souvenir Art Studio Regd. Joseph-Henri Gagnon et Jules-Maurice Frappier; agrandissement de portraits, etc.

The General Supply Store. Henry et Samuel Gallay et Jack Freedman; marchandises pour hommes.

Brouillard & Dufour. Arthur Brouillard et Henri Dufour; entrepreneurs-électriciens.

The East Quality Fruit Market. Sam Snitzes et Charles Williams; dissolution.

Harmony Business Exchange. Bernie-D. Gannon et Norah-P. Jones; bureau de placement.

Lussier & Cie. Philippe Lussier et Laurence-Herbert Laffoley; dissolution.

Ginmark Importing Company. Arthur-A., Richard-J. et Ernest-M. Markus; dissolution.

R. Lafond & Cie. Léo Charbonneau, boucher; célibataire.

Alexandre Dubé Enregistré. Alexandre Dubé, veuf; agent manufacturier.

La Librairie et Papeterie Provinciale. Charles-Emile Brunet; agent manufacturier.

E. Meyer & Cie, marchands de lainages, etc. Edouard-Daniel Bonnard, représentant.

Emilianа Brodeur, épicerie; célibataire.

The East Quality Fruit Market. Sam Snitzes; célibataire.

Anglo-American Trading Co., Picous [illegible]

M. R. Paquet, organiste de Saint-Jean-Baptiste a donné sa démission

Nous apprenons que M. Raoul Paquet, élève de M. Albert Decaux, l'un des grands professeurs d'orgue de France, a donné sa démission comme organiste de l'église Saint-Jean-Baptiste. M. Paquet occupait cette position depuis de nombreuses années et s'est acquis une enviable réputation. Il a été le premier organiste à jouer sur les grandes orgues de Saint-Jean-Baptiste et a inauguré, au cours de sa carrière, un bon nombre d'autres grandes orgues.

Fin d'un conventum

(Du correspondant de la PRESSE)

Saint-Hyacinthe, 20. — Le conventum des élèves du cours 1909-1917 vient de se terminer, au séminaire. Le chanoine Léon Pratte, supérieur de la maison, souhaita la bienvenue aux membres du conventum. Le Dr Raoul Laurence, de Coaticook, y répondit.

Etaient présents: les abbés Hormisdas Bélec, de Willimantic, Conn.; Alfred Couture, curé de South Hero, Vermont; Auguste Proulx, vicaire de Saint-Liboire, Bagot; Gustave Vigneau, vicaire de Saint-Hilaire; Roméo Rhéaume, de West Springfield, Mass.; Eucher Martel, professeur au séminaire de Saint-Hyacinthe; Armand Saint-Pierre, de Bedford, Missisquoi; Henri Véronneau, vicaire à Roxton-Falls; Rosaire Mathieu, chapelain de l'hôpital de Farnham; Antonio Petit, vicaire à la cathédrale de Saint-Hyacinthe; Maurice Godbout, vicaire de Farnham; Alfred Millette, vicaire à Stanbridge, Mass.; Ulric Fournier, vicaire à Saint-Casimir, Portneuf; les RR. PP. André Dumas, O. P., du couvent des Dominicains d'Ottawa; Flabien Vary, O. F. M., du collège séraphique de Trois-Rivières; les Drs Henri Lapierre, de Verchères; Raoul Laurance, de Coaticook; Lucien Laporte et Henri Lamothe, de Montréal; MM. Camille Hubert de Saint-Hyacinthe; Eugène Daigneault, de Montréal, et Joseph Méthé, de Sabrevois.

Concours de Mackayville

(Spécial à la PRESSE)

Mackayville, 20. — Le résultat du concours du 5 septembre de Mackayville, paroisse Saint-Jean-Eudes, est connu. Le billet gagnant du $25 en or porte 8 heures 40 minutes 30 secondes.

NOTRE-DAME DU BON CONSEIL

Mme Rosalie Bienvenu, et Mme Olivier Gagnon, des Etats-Unis, et M. Elie Bienvenu, de S.-Valérien, ont visité M. François Cordeau.

—Mme Ludger Ménard, Mlle Yvette Ménard, M. Wellie Ménard et Mme Napoléon Pigeon, de S.-Pie de Bagot, ont aussi visité M. François Cordeau.

—Mlle Jeanne Brisson est partie pour la Malbaie, pour une couple de mois, chez sa tante, Mme Jos. Bois.

—Mlle Yvonne Cordeau a visité son frère, M. Jean-Baptiste Cordeau, de Québec.

—Mlle Cécile Houle, de Daveluyville, a visité Mlle Laurette Brisson.

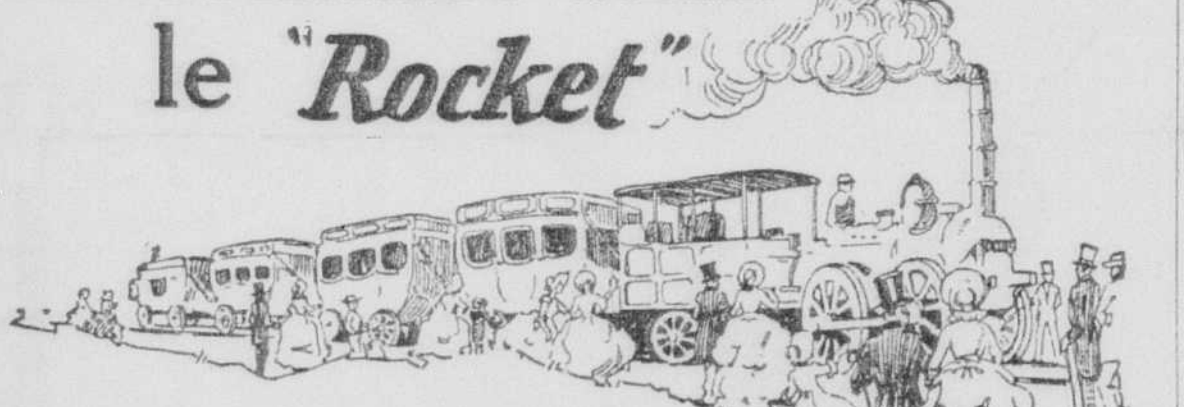

Renommée avant le "Rocket"

IL y a cent ans, George Stephenson jetait une paisible région de l'Angleterre dans l'émerveillement avec son cheval de fer haletant, le "Rocket". Cependant, longtemps avant l'avènement du réseau ferroviaire moderne de la Grande-Bretagne, on avait jeté les bases de la Maison Wolsey.

Et, à travers la suite des générations, le nom Wolsey a toujours été synonyme de ce qu'il y a de mieux en fait de sous-vêtements—sous-vêtements faits de riche laine souple et soigneusement façonnés pour bien s'ajuster. Il y a de la chaleur, du confort et de la durée dans chaque vêtement Wolsey.

Portez des Wolsey et vous ne craindrez pas les rhumes des saisons froides.

W-127 A

Demandez aussi les bas et chaussettes Wolsey, dont la qualité est suprême

Les CHANDAILS FERMES
et OUVERTS, BAS GOLF,
Chaussettes de fantaisie

"Sportsman"

sont de fabrication WOLSEY

WOLSEY
SOUS-VETEMENTS
ANGLAIS PURE LAINE

D. F. BAIRD, 33 rue Richmond Ouest, Toronto, Ontario.

Avez-vous pris votre Nourriture pour les Nerfs aujourd'hui?
NOURRITURE POUR LES NERFS DU Dr CHASE

Davies
CHAPEAUX
Limited
AUX PLUS BAS PRIX AU CANADA
282-4

Lisez ceci si vous avez les cheveux gris!

Tout homme ou femme sage ne fera pas usage de teinture dangereuse pour les cheveux, ou de tout ce qui donne aux cheveux une apparence de teint, pire que les cheveux gris. Kolor-Bak agit tout différemment. C'est un liquide propre, incolore, qui redonne doucement et graduellement aux cheveux leur couleur naturelle. C'est une préparation qui ne fait pas de tort aux cheveux—vos cheveux ne perdent pas même leur lustre—et qui est excellente pour le cuir chevelu!

Ce liquide clair convient à tous que vous soyez blonde ou brunette, que vous ayez les cheveux châtains, bruns ou noirs. Beaucoup de vos connaissances peut-être en font usage—personne ne peut dire qu'on en fait usage. Kolor-Bak vous donnera les mêmes résultats parfaits. Il vous est vendu avec cette garantie.

Kolor-Bak
Fait disparaître les cheveux gris

ENO n'a pas — de — Succédané

EXPERIENCE

Il y a plus de cinquante ans vos grands-parents essayaient pour la première fois l'ENO'S "Fruit Salt" et découvraient ses uniques qualités médicinales. Depuis ce temps-là il a été essayé, éprouvé et trois fois approuvé. Il a triomphalement subi l'épreuve; il est en plus grande demande que jamais et on en fait usage dans le monde entier.

ENO n'a jamais varié durant toutes ces années. Il est le même que la première fois qu'il fut composé. Et c'est là un des secrets de son succès.

Essayez et éprouvez vous-même ENO. Eprouvez-le quant à la finesse de sa poudre; voyez comme il se dissout instantanément sans aucune particule de sédiment ou perte — et chaque particule est remplie d'un pouvoir qui vous fera du bien.

Essayez ENO et rendez-vous compte de ses résultats. Votre santé dépend de la propreté de votre intérieur, et c'est à la fonction la plus importante du corps qu'aide ENO—sûrement, gentiment, naturellement.

Ne faites pas d'expériences. Votre santé est trop importante pour cela. "Autre chose" peut vous faire du bien, mais cette "Autre chose" reste encore à être éprouvée par l'expérience.

ENO *n'a pas* de succédané, l'effervescente saline que vos grands-parents ont avant vous connue et en laquelle ils avaient confiance.

ENO'S
FRUIT SALT

Concessionnaires pour l'Amérique du Nord:
Harold F. Ritchie & Co., Limited, 10-18 McCaul St., Toronto.

65

Des promotions dans le corps constabulaire

Le capitaine A. Bélanger, promu directeur du service de la circulation, et le constable Leggett, sergent.

LE CAPITAINE J. GAUVIN

Trois promotions ont été faites, hier, dans le corps constabulaire. Le capitaine Alfred Bélanger a été nommé directeur du service de la circulation; le lieutenant Joseph Gauvin a été promu capitaine, et je constable T. Leggett, sergent.

Le capitaine ALFRED BELANGER, promu directeur du service de la circulation.

Commentant ces nominations, l'échevin Brodeur a déclaré, hier après-midi, que le capitaine Bélanger aura la direction des agents de la circulation, ajoutant que le désir de la commission était de rendre ce service uniforme et plus effectidf. Le capitaine Bélanger, continua l'échevin Brodeur, est allé à New-York dans le but d'étudier les méthodes employées dans cette grande ville. Il sera aidé par le sergent Leggett.

Le lieutenant JOSEPH GAUVIN, promu capitaine, en charge du poste de police No 1.

Le capitaine Joseph Gauvin succède au capitaine Bélanger à la direction du poste de police No 1. Il était attaché à ce poste depuis plusieurs années, en qualité de lieutenant.

Le constable THOMAS LEGGETT, promu sergent et assistant du directeur du service de la circulation.

Le capitaine Alfred Bélanger, qui avait la charge des quartiers-généraux de la police depuis 1924, aura complété ses vingt années de services le 4 décembre prochain. Il est considéré comme un des meilleurs officiers de ce service et a servi dans la plupart des postes importants de la ville. Au poste central, il avait eu à s'occuper activement de la circulation. Il a fait aussi une étude spéciale de cette question, surtout dans un récent voyage à New-York. Il a en plus la réputation d'être un excellent officier de police. Ce fut grâce à lui que furent arrêtés les meurtriers dans l'affaire de la rue St-Dominique, il y a quelques années.

Le capitaine Joseph Gauvin, qui était lieutenant au poste central depuis plusieurs années, passe aussi pour un excellent officier. Ses vingt années de service expireront le 21 janvier prochain. Il a fait du service dans tous les postes importants de la ville; il fut plusieurs années au poste de l'avenue Hôtel de Ville, où il avait le grade de sergent. Plus tard, il alla au poste de la rue des Seigneurs, puis à celui de la rue Sainte-Catherine-ouest, et ensuite au poste central.

Le sergent Thomas Leggett est entré dans la police, il y a six ans; après avoir fait le service régulier pendant quelque temps, il fut placé dans l'escouade de la circulation, et a dirigé la circulation dans les endroits les plus fréquentés depuis. Il était attaché au poste central.

Tragique accident de chemin de fer

Toronto, 20. — Au cours d'un tamponnement entre deux trains de marchandises du Canadien National, au sud d'Aurora, samedi, Lorne Smart, âgé de 27 ans, de Newmarket, Ontario, a été tué, quatorze têtes de bétail ont été détruites et dix wagons de marchandises, démolis. L'accident s'est produit à une courbe, près de la gare de Gormley. Un train se dirigeant vers le sud, a frappé l'arrière d'un autre train qui était sur une voie pour réparations.

Le club libéral S.-Paul

Le club libéral Saint-Paul convoque ses membres à une assemblée qui aura lieu demain soir à la salle Desrosiers, 176, rue Hadley. D'importantes questions à l'ordre du jour. On annonce que plusieurs orateurs distingués seront présents.

Vétéran que le juge a condamné

Waldermar Neilson, âgé de 40 ans, vétéran de la grande guerre, ayant contracté l'habitude des drogues, à la suite de douloureuses blessures reçues sur les champs de bataille, a comparu, hier après-midi, devant le juge Cusson, sous l'accusation d'avoir négligé de pourvoir aux besoins de sa famille.

La femme de l'accusé a déclaré au tribunal que son mari l'avait menacée de mort en la poursuivant alors qu'il était armé d'un couteau de chasse. L'une de ses filles a ajouté qu'il n'avait pas donné d'argent depuis longtemps pour le support de la famille, pendant qu'il dépensait tout ce qu'il gagnait pour s'acheter des drogues.

Le juge Cusson a condamné le vétéran à un an de prison, mais à la requête de celui-ci, qui l'a supplié de l'envoyer au bagne de Saint-Vincent de Paul, le président du tribunal a ajouté une autre année à la sentence, après que la plainte de refus de pourvoir eût été changée en celle de tentative de voies de fait.

Le juge Cusson a promis de s'intéresser au sort du soldat et de le faire relâcher du bagne aussitôt que les autorités diront qu'il est guéri de l'habitude des drogues. "Je n'ai nullement le désir de vous punir, ajouta le président du tribunal, c'est votre guérison que je veux".

Avant de quitter le banc des accusés, Neilson obtint la permission de donner un baiser à sa femme.

Réunion de ministres

(Du correspondant de la PRESSE)

Québec, 20. — L'hon. L.-A. Taschereau, premier ministre de la province, qui était de retour, ce matin, de Montréal, a convoqué une séance du conseil des ministres qu'il présidera, demain midi. Au cours de cette séance, entre autres choses, l'on fixera la date précise de la prochaine vente de limites forestières.

Feu Mme Oscar Van Hulle

Nous sommes au regret d'annoncer la mort de Mme Oscar Van Hulle, née Rosseel, épouse de l'un des membres fondateurs de la société des vétérans belges, survenue en sa demeure, 383, rue Mentana, après quelques jours de maladie, à l'âge de 27 ans.

Elle laisse, outre son mari, son père, M. Louis Rosseel, de Détroit.

Ses funérailles auront lieu demain, en l'église Saint-Louis de France.

En Cour du magistrat

(Du Correspondant de la PRESSE)

S.-Hyacinthe, 20. — Un nommé Roméo Bessette, de Marieville, arrêté ces jours derniers, sous l'accusation d'avoir vendu de la bière à une heure prohibée, a comparu devant le magistrat Emile Marin. L'accusé fut trouvé coupable et condamné à quarante piastres d'amende et les frais, et à défaut de paiement à un mois de prison.

Wilfrid Benoit de Sainte-Angèle, a aussi comparu sous l'accusation d'avoir offert et vendu, comme sucre d'érable, une substance falsifiée.

L'accusé fut trouvé coupable, et le magistrat Marin le condamna à vingt-cinq piastres d'amende et aux frais ou à un mois de prison.

Prochaine exposition de fleurs à Montréal

Pendant les mois d'été, des assemblées régulières de comité du "Montreal Gardeners and Florists Club" furent tenues à la résidence de M. W.-C. Hall, Montréal-Ouest, et le jeudi 15 du courant, les plans furent arrêtés pour la prochaine exposition de fleurs nationale du Canada, à l'hôtel Windsor, les 4, 5, 6 et 7 novembre.

L'exposition sera cette année plus considérable et meilleure que jamais, dit-on, les exhibits étant plus abondants et les prix plus nombreux et plus importants dont une magnifique coupe en argent offerte par M. D. Forbes Angus.

Entre autres attractions, on y verra une très grande collection d'Orchidées, mieux que ce qui a jamais été exposé à Montréal. Il y aura aussi un exhibit spécial de roses cultivées à Montréal, exposé par la "Mount Bruno Floral Company".

Tout fleuriste ou jardinier pourra obtenir une liste des prix en s'adressant à M. C.-C. Hobbs, secrétaire, 447, 3e avenue, Verdun.

Un lion en aéroplane

Apache Lodge, Roosevelt, Ariz., 20—L'aviateur Martin Jensen, qui se rendait de San Diego à New-York et était disparu depuis vendredi dernier, a été découvert au ranch B.-Bar à Chilson, d'après un message reçu hier après-midi par Ronald Still, gérant d'Apache Lodge.

Still a reçu un message téléphonique du ranch disant que Jensen et son passager, le lion Léon, étaient sains et saufs.

Jensen quitta San Diego vendredi matin pour accomplir une envolée sans escale jusqu'à New-York. Il avait un lion comme compagnon de voyage.

Un nouvel endroit où stationneront les automobiles

Le comité exécutif devait soumettre au conseil, à l'assemblée de cet après-midi, un rapport recommandant l'expropriation des terrains et immeubles situés dans le quadrilatère formé des rues Craig, Lagauchetière, Clarke et Saint-Urbain. Cette expropriation a pour objet de créer un nouvel endroit où pourront stationner les automobiles. Suivant le projet, une somme très modique serait perçue de l'automobiliste pour payer les frais d'un gardien.

Dans le centre de la ville, il existe des terrains de stationnement au Champ-de-Mars et au square Youville. L'échevin J.-A.-A. Brodeur, président du comité exécutif, a déclaré qu'une fois que l'amélioration projetée sera faite, il n'y aurait plus de stationnement dans les rues Saint-Jacques, Notre-Dame et Sainte-Catherine, dans le centre de la ville.

Un auto est précipité du haut d'un remblai

(Du correspondant de la PRESSE)

Sherbrooke, 20. — M. et Mme George Parady et leur fillette, âgée de quatre ans et demi, ont été victime d'un grave accident, dimanche soir. Leur automobile fut frappé par une autre voiture venant en sens inverse et précipitée du haut d'un remblai. L'enfant fut transportée au Sherbrooke Hospital, mais ses parents furent conduits chez eux. Aucun des trois n'est blessé gravement.

Lévis fête le nouvel auxiliaire de Québec

Lévis, 20. — Les paroissiens de Lévis se sont réunis, dimanche soir, à l'église Notre-Dame, pour témoigner leur gratitude à leur curé, Mgr Omer Plante, évêque de Doberus et auxiliaire de Québec. Mgr Plante avait été nommé curé de Lévis, le 10 février 1926.

Après la lecture d'une adresse par le maire Cléophas Blouin, il y eut présentation d'une magnifique crosse en or, véritable chef-d'oeuvre artistique, don des citoyens de Lévis. Un grand nombre d'autres riches cadeaux ont été présentés à Mgr Plante, par les citoyens et des particuliers de Lévis.

Après une grand'messe chantée à l'église Notre-Dame, lundi matin, Mgr Omer Plante a quitté la paroisse, accompagné des principaux citoyens de Lévis et de MM. les vicaires, pour se rendre à l'archevêché de Québec, où il est entré en retraite préparatoire à sa consécration épiscopale, qui aura lieu, mardi prochain, le 27 septembre, à la basilique de Québec.

UN NOUVEAU CURE

M. l'abbé Eugène Carrier, curé à S.-David-de-l'Auberivière, curé à Notre-Dame de Lévis, en remplacement de Mgr Omer Plante. M. l'abbé Carrier est né à S.-Henri de Lévis, et a fait ses études au collège de Lévis, où il a occupé des charges importantes, pendant plusieurs années. Il est bien connu de ses nouveaux paroissiens, et sa nouvelle nomination est bien vue de tous.

Nominations ecclésiastiques

(Du correspondant de la PRESSE)

S.-Hyacinthe, 20. — Mgr Fabien-Zoël Decelles, évêque de S.-Hyacinthe, vient de faire les changements ecclésiastiques suivants, dans son diocèse:

L'abbé Hermann Hébert, professeur au séminaire, devient vicaire à Granby; l'abbé Gaston Martel, vicaire à S.-Hugues, devient vicaire à la cathédrale de S.-Hyacinthe; l'abbé Armand Guertin, vicaire à S.-Pie-de-Bagot, devient vicaire à S.-Hugues, (Bagot); l'abbé Joseph Bourgeault, professeur au séminaire, devient vicaire de S.-Pie-de-Bagot; l'abbé Antonio Richard, de Marieville, devient vicaire à S.-Antoine-sur-Richelieu; l'abbé Alfred Pepin, vicaire de Saint-Antoine, devient vicaire à Marieville; l'abbé Georges-Edouard Brousseau, vicaire de Saint-Césaire, devient vicaire de Marieville; l'abbé Joseph Martel, professeur au séminaire de S.-Hyacinthe, vicaire à Saint-Césaire; l'abbé David Petit, professeur au séminaire, vicaire de Sainte-Rosalie; l'abbé Joseph Morin, vicaire de Marieville, curé de S.-Ignace de Stanbridge; l'abbé J.-O. Lafleur, vicaire de Granby, curé de Sainte-Anne-de-Sorel.

COURS et CONFÉRENCES

UNIVERSITE DE MONTREAL LANGUES VIVANTES

Comme les années dernières, l'abbé Henri Jasmin, de la Faculté des lettres, donne chaque semaine à l'Université de Montréal, 1265, rue St-Denis, près Ste-Catherine, un cours de langues vivantes à 8h. du soir: mardi, Italien; jeudi, Espagnol; samedi, Allemand. On verse $6. pour la série des cours. Ces cours se donnent aux messieurs et aux dames, aux jeunes gens et aux jeunes filles. Guidé par cette pensée de Sénèque: "Sans l'économie, il n'y a point de richesses assez grandes; avec elles, il n'y en a point de trop petites", on arrive facilement à constater que chaque semaine offre de nombreux loisirs dont il importerait de profiter le plus possible en ne laissant jamais inoccupées des heures sans nombres. Or l'acquisition d'une ou plusieurs langues vivantes favorise une sage économie du temps chez celui qui sait établir en lui-même son plus solide appui selon Vauvenargues: "Nos plus sûrs protecteurs sont nos talents."

DIVINE COMEDIE

La nouvelle série des cours sur la Divine Comédie de l'abbé Henri Jasmin aura lieu à l'Institut pédagogique, angle Westmount et Claremont. Ceux et celles qui ont sincèrement à coeur leur culture morale et intellectuelle aimeront à se familiariser avec le chef-d'oeuvre de l'illustre poète florentin, car c'est là qu'il a consigné, avec une science des plus étendues et avec un art des plus délicats, "les châtiments des hypocrisies, des avarices, des simonies, des usurpations, des apostasies, des assassinats et des autres scélératesses du temps et des siècles anciens. Dans le même livre sont aussi consignées les récompenses dues à la gloire, à l'honneur, à la résignation, à l'amitié fidèle, à la sagesse des moeurs, aux qualités du coeur, à la bienfaisance, aux succès de l'esprit, à la pureté de la foi."

L'EXPERTISE EN COMPTABILITE

C'est une des carrières les plus lucratives qu'un jeune homme puisse embrasser. De plus en plus le besoin se fait sentir de véritables spécialistes en tous les genres d'affaires et c'est pour satisfaire en partie à ce besoin que l'Ecole des Hautes Etudes commerciales ajoute cette année, à ses cours réguliers du soir, une section comptable préparant à la licence en comptabilité et à l'admission dans les trois grandes associations de comptables-vérificateurs de la province de Québec (C.A., L.I.C., C.P.A.) Ce cours est d'ailleurs obligatoire pour les candidats à l'une ou l'autre de ces associations, et il s'adresse aux employés de commerce ou de banque et à tous ceux qui désirent se spécialiser en comptabilité. La durée minimum du cours est de deux années. Les rétributions scolaires, payables d'avance et comprenant les frais d'inscription, les livres, les résumés, etc, nécessaires à l'enseignement, sont fixés à $50 pour la première année et à $60 pour la seconde. Il est à remarquer cependant que l'étudiant peut s'inscrire pour une seule matière par année. Il lui est même fortement recommandé de procéder ainsi et de répartir ses études sur les quatre ou cinq années de stage pratique exigé par la loi. C'est un avantage immense. Le prix du cours, déjà très modique comparativement à ce qu'on demande ailleurs pour un cours identique, se trouve encore réduit par le fait que le candidat peut en échelonner le versement sur quatre ou cinq années au lieu de deux. A des conditions aussi avantageuses, il est vraiment à désirer qu'un très grand nombre de jeunes gens, employés de commerce ou autres, se dirigent vers la carrière comptable et s'inscrivent dès cet automne aux cours spéciaux de l'Ecole des Hautes Etudes commerciales. Le directeur de l'Ecole se tient à la disposition de tous ceux qui désirent des renseignements complets sur ces cours. Une brochure contenant tous les détails nécessaires est envoyée gratuitement sur demande.

Des poursuites pour recouvrer ces taxes

(Du correspondant de la PRESSE)

Ottawa, 20—Des poursuites contre une trentaine de brasseries et de distilleries canadiennes, dans le but de recouvrer des arrérages de taxes de vente et de taxes d'accise seront instituées, en Cour d'échiquier. Habituellement, ces procédures se déroulaient en Cour suprême ou en Cour supérieure de chaque province, mais le gouvernement a modifié cete pratique, et l'on fait remarquer à ce sujet, que les décisions de la Cour d'échiquier peuvent être portées en appel devant la Cour suprême du Canada.

Le département de la justice est en charge du travail préliminaire des procédures. Des séances de la Cour d'échiquier seront tenues très probablement à Montréal, Toronto, Windsor, Winnipeg et Ottawa.

La route d'Angliers

(Du correspondant de la PRESSE)

Québec, 20—M. J. Normandeau, ingénieur en chef du département de la colonisation, est de retour d'un voyage d'inspection de la nouvelle route d'Angliers à Rouyn. Il a déclaré que les travaux ne sont pas encore tout à fait terminés mais que le chemin est passable. M. Normandeau y a fait le trajet en automobile. Alors qu'il fallait cinq jours, naguère, pour se rendre d'Angliers à Rouyn, on s'y rend aujourd'hui en deux jours. Le printemps prochain l'on parcourera cette route de soixante milles en quelques heures. M. Normandeau a annoncé en même temps que la récolte était de toute beauté dans toute la région du Témiscamingue.

Le chauffeur est exonéré

(Du correspondant de la PRESSE)

Hull, 20. — Le jury du coroner a rendu un verdict de mort accidentelle, dans le cas de Juliette S.-Amand et d'Abraham S.-Louis, tués mercredi dernier, au cours d'un accident d'automobile survenu à l'angle des chemins de Chelsea et de la Montagne. L'auto était conduit par William Warren, de Prescott, et contenait deux autres occupants: Mlle Alice Brosseau et John Horan, de Prescott. Warren a donc été exonoré.

Coolidge sera candidat

Washington, 20—A moins que le président Coolidge ne fasse une autre déclaration sur ses projets d'avenir, il sera de nouveau mis en nomination par le parti républicain et il devra accepter la nomination. C'est ce qu'a annoncé le sénateur républicain Fess, de l'Ohio.

La neige et le froid dans la Saskatchewan

Winnipeg, 20. — Plusieurs régions du Manitoba et de la Saskatchewan ont frissonné de froid hier, avec une température approchant du point de congélation. Dimanche soir et hier matin, il y eut de légères chutes de neige dans les districts de Regina et de Saskatoon. Le temps a été très variable, les rafales étant entremêlées ça et là de moments de brillant soleil. Les pluies de samedi et de dimanche n'ont pas été particulièrement abondantes à plusieurs points de l'Ouest et l'on espère généralement continuer les récoltes d'ici à quelques jours.

Dans l'Alberta en général le temps clair et calme a prévalu et la température qui s'est abaissée jusqu'à 40 degrés au-dessus de zéro, est remontée hier.

D'après des rapports reçus ici, les récoltes n'ont guère souffert de la pluie et du froid et la neige ne semble avoir affecté qu'une faible partie du territoire avoisinant Regina et Saskatoon. Il n'y a pas eu de neige et de gelée à Moose-Jaw.

Un train de secours du chemin de fer National du Canada a ramené ici 300 excursionnistes qui avaient été isolés de toute communication sur les plages Victoria et Grand Beach du lac Winnipeg à la suite de la tempête de samedi et de dimanche.

DANGER DE L'ALCOOL

aPris, 20.—Une maladie infectieuse qiu frappe souvent les buveurs et qui revêt chez eux une forme des plus grave, est la pneumonie aigüe; ils y succombent presque toujours.

Voyage que feront nos ministres dans l'Ouest

(Du correspondant de la PRESSE)

Ottawa, 20. — L'hon. James-A. Robb, ministre des finances, et l'hon. Charles-A. Dunning, ministre des chemins de fer et canaux, partiront d'Ottawa samedi pour une tournée dans l'Ouest.

Fête à East-Templeton

(Du correspondant de la PRESSE).

Ottawa, 20. — Mgr L.-N. Campeau, ancien vicaire général de l'archidiocèse d'Ottawa, a présidé la bénédiction d'un crucifix et des statues de saint Jean-Baptiste et de saint Patrice, dans l'église de Saint-Jean-Marie-Vianney, à East-Templeton, près de usines de l'"International Paper Co." Le R. P. T. Deschamps, de l'université d'Ottawa, a prononcé l'allocution de circonstance.

Nouveau supérieur

(Du correspondant de la PRESSE)

Québec, 20. — Le R. P. J. Hudon, S.J., qui était curé de Notre-Dame du Chemin, depuis cinq ans, est allé occuper le poste de supérieur de la maison des Jésuites, à Cartierville. Il a été remplacé par le R. P. Arsène Roy, de Trois-Rivières, qui a pris charge, dès hier, de sa nouvelle cure.

UNE SITUATION TENDUE

Paris, 20. — Le cartel de l'acier auquel la France est si intéressée, n'est pas homogène. La situation est assez tendue entre l'Angleterre et l'Allemagne à ce sujet.

MISSION HALL
BREAKFAST
FREE

"Sans courage, sans ressources, sans espoirs"

LA "soupe gratuite"! Avez-vous déjà vu ces longues files d'hommes — loqueteux, faméliques — attendant à la porte des institutions de bienfaisance la soupe gratuite?

Mais, il y a aussi ces "pauvres en habit noir" qui cachent leur misère au fond de leur foyer — plus pitoyables encore que ceux de la rue. Vous en connaissez peut-être?

Oh! le triste sort de ces pauvres êtres que l'âge et la misère forcent à s'asseoir au foyer des parents ou d'amis qui leur donnent—sans trop d'enthousiasme, d'ailleurs,—le pain quotidien. La charité n'est pas toujours donnée durement, mais elle est toujours dure à accepter.

Quel sera votre sort quand vous serez vieux? Seulement trois personnes sur cent sont capables d'économiser suffisamment pendant leurs années productives, pour se maintenir dans le confort et l'indépendance lorsqu'elles ne peuvent plus travailler.

Vous ne voulez pas être forcé de peiner pour une maigre pitance, ni, non plus, avoir à solliciter de parents ou d'amis votre subsistance, n'est-ce pas?

En ce cas, laissez-nous vous expliquer combien il est facile d'assurer dès maintenant votre indépendance future. Envoyez le coupon aujourd'hui même.

294

THE IMPERIAL LIFE
ASSURANCE COMPANY of CANADA
Siège social — Toronto, Ontario

Succursales et Agents dans tous les centres importants.

COUPON

Veuillez m'envoyer des détails sur les polices à dotation de l'Imperial.

....

....

GENUINE
PHILLIPS
MILK OF MAGNESIA
ANTACID
CORRECTIVE
LAXATIVE
THE CHAS. H. PHILLIPS
CHEMICAL CO.

Estomac Acide

Au lieu de soda prenez dorênavant un peu de "Lait de magnésie Phillips" dans de l'eau contre l'indigestion ou chaque fois que vous aurez l'estomac acide, rempli de gaz, et le soulagement viendra immédiatement.

Mieux que le Soda

Depuis cinquante ans le véritable "Lait de magnésie Phillips" est ordonné par les médecins parce qu'il neutralise trois fois plus d'acide dans l'estomac qu'une solution saturée de bicarbonate de soude, et qu'il adoucit l'estomac et le débarrasse de tous les gaz. En outre il neutralise les fermentations acides dans les intestins et force sans violence cette matière à évacuer l'organisme. Il est beaucoup plus agréable à prendre que le soda.

Exigez le Phillips

Chaque bouteille porte des instructions complètes — en vente dans toutes les pharmacies.

CHS-H. PHILLIPS CHEMICAL CO., WINDSOR, ONT.

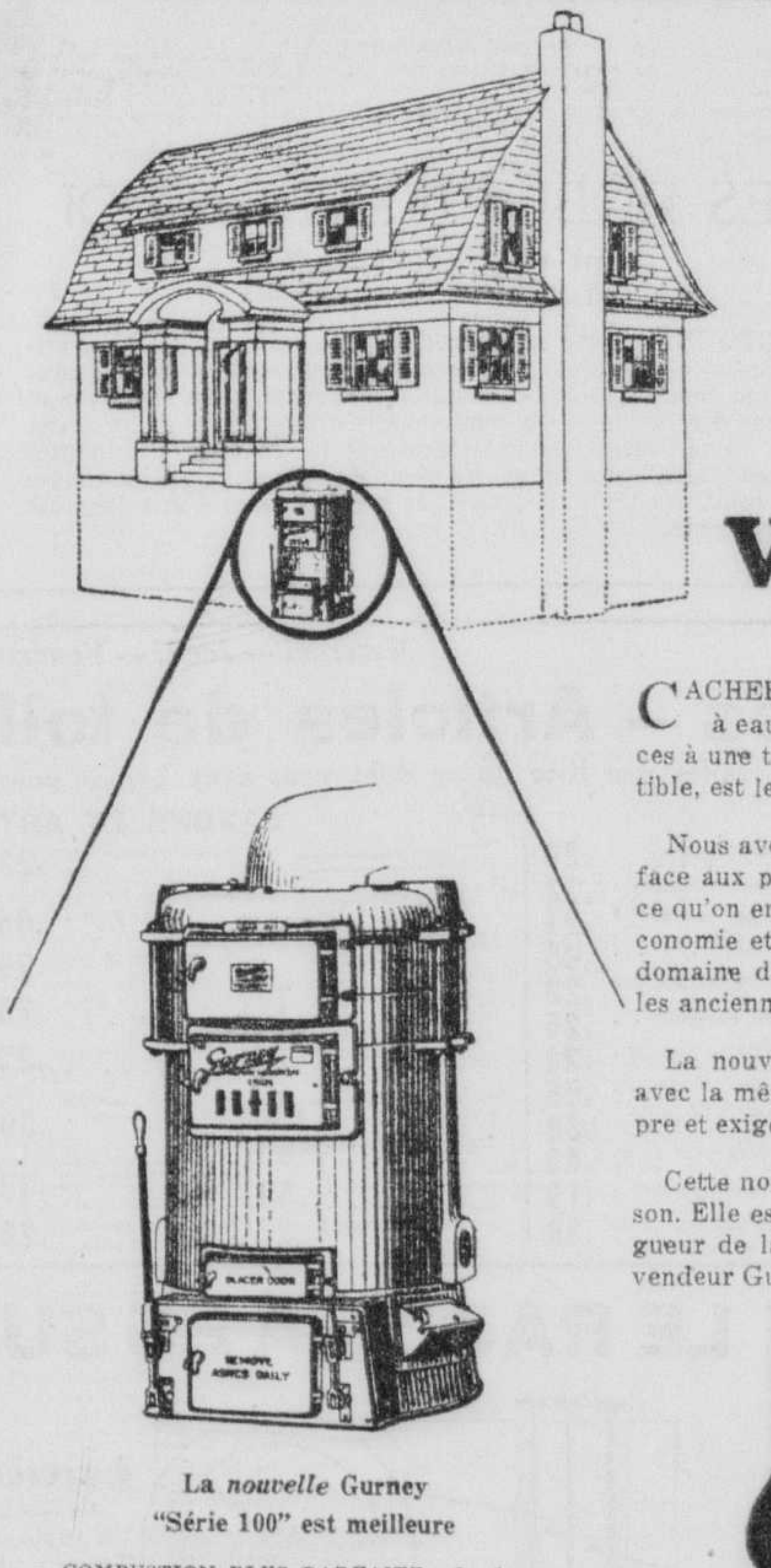

La *nouvelle* Gurney "Série 100" est meilleure

COMBUSTION PLUS PARFAITE: Le foyer et la chambre à combustion étant 40% plus élevés, les allumages sont moins fréquents et la combustion plus parfaite. Le profond foyer vous permet de brûler du charbon canadien ou du charbon mou.

CONDUITS 33% PLUS GRANDS; ce qui rend la fournaise tout spécialement appropriée au charbon mou. Tous les conduits sont facilement accessibles et faciles à tenir propres.

FONCTIONNEMENT SIMPLE: On peut se servir des grilles pour sasser ou pour vider toute la fournaise, au moyen d'un long bras. Cendrier grand et profond. Larges portes fermant hermétiquement. Régulateurs de tirage en cuivre bien équilibrés dans le côté, spécialement adaptés pour le contrôle automatique; pas de chaînes pour vous embarrasser quand vous allumez la fournaise.

AVEC BRULEURS A L'HUILE: La nouvelle Gurney "série 100" fonctionne à merveille avec un brûleur à l'huile.

Le facteur capital *du confort dans* votre maison

CACHEE à la vue de tous et partant souvent négligée, votre fournaise à eau chaude, sur laquelle vous comptez pour tenir toutes vos pièces à une température uniforme avec n'importe quelle sorte de combustible, est le facteur capital du confort par les temps froids.

Nous avons créé la Nouvelle Gurney "Série 100" dans le but de faire face aux pires conditions la vie durant. Elle a plus que répondu à tout ce qu'on en attendait. Elle a créé un nouveau prototype de confort, d'économie et de commodité—l'évolution de toute une génération dans le domaine du chauffage—et cependant elle ne coûte pas plus cher que les anciennes fournaises.

La nouvelle fournaise Gurney "Série 100" donne plus de chaleur avec la même quantité de combustible, se conserve plus facilement propre et exige moins d'attention.

Cette nouvelle fournaise Gurney augmentera la valeur de votre maison. Elle est une assurance de confort domestique, quelle que soit la rigueur de la température. Parlez de la fournaise "Série 100" à votre vendeur Gurney ou écrivez-nous. Servez-vous du coupon.

FOURNAISES et RADIATEURS
Gurney

GRATIS
METTEZ
CE COUPON
à la poste

The Gurney-Massey Co., Ltd., Montréal
Veuillez m'envoyer la ou les brochurettes sur le ou les sujets marqués d'un X

Chauffage à l'eau chaude .
Chauffage à la vapeur .
Fournaises série "250"
Radiateurs Copley . . .
Chauffage à l'air chaud
Poêles à gaz . . . . .
Poêles électriques . . . .
Poêles et fournaises à charbon . . . . . .
Réchauffeurs d'eau domestiques . . . . .
Poêle électrique combiné

Nom . . . .
Adresse . . . .
. . . .

Ouverts de 9 a.m. à 5.30 p.m.

NOUVELLES DES MAGASINS EATON

Téléphone UPtown 7000

Pour être impeccablement ganté

VENEZ FAIRE VOTRE CHOIX A NOTRE GANTERIE

Gants de chevreau Eatonia pour dames **1.75**

Gants tailleur en chevreau glacé, à deux fermoirs avec points Paris. Nuances de mode, castor, tan, brun, gris, noir et blanc. Pointures: 5½ à 7½.

Gants lavables pour dames

Les gants toujours aimés, avec manchettes rabattues brodées en teintes opposées. Nuances de fauve, castor, mode et gris. Pointures: 5½ à 7½. **.59**

Gants pour hommes

Gants en peau de porc choisie, un fermoir, coutures bien finies. Pointures: 7 à 9½. **3.75**

Gants lavables pour fillettes

Gants importés à manchettes rabattues de fantaisie, en fauve, castor et gris. Pointures: 1 à 7. **.45**

Gants Birkdale pour garçonnets

En cape tan, avec un fermoir, points Paris. Pointures: 00 à 7. **1.25**

Au rez-de-chaussée chez Eaton — Rue Victoria

COMPLETS A DEUX PANTALONS POUR HOMMES ET JEUNES GENS

Prix très spécial, mercredi **18.50**

La plupart de ces complets sont en tweeds écossais, tous sont en bons tissus durables et présentent des modèles pour tous les genres de taille. Ceux en tweeds — vous connaissez la qualité et la durabilité de ces tweeds — sont à dessins de rayures variées en nuances de brun, tan et gris assez foncés. Les autres sont en tissus rayés au beau fini doux. Tous sont soigneusement confectionnés d'après nos exigences habituelles pour un ajustement parfait et une élégance durable, en modèles pour hommes de taille ordinaire, forte et courte. Devant droit ou croisé pour jeunes gens, et modèle sac plus uni pour hommes plus âgés. Tailles: 34 à 44 régulières, et à 46 dans les fortes tailles.

Au deuxième chez Eaton — Rue Sainte-Catherine

PRESENTATION DE LA

Mode d'Automne

MERCREDI, seront PRESENTEES les ROBES

Vous êtes invitée à une

EXPOSITION DE LA MODE D'AUTOMNE PAR DEMONSTRATRICES

Mercredi, jeudi et vendredi

de 10.30 à 11.30 le matin
et de 3.30 à 4.30 l'après-midi

Au troisième chez Eaton

L'orchestre Markowski se fera entendre.

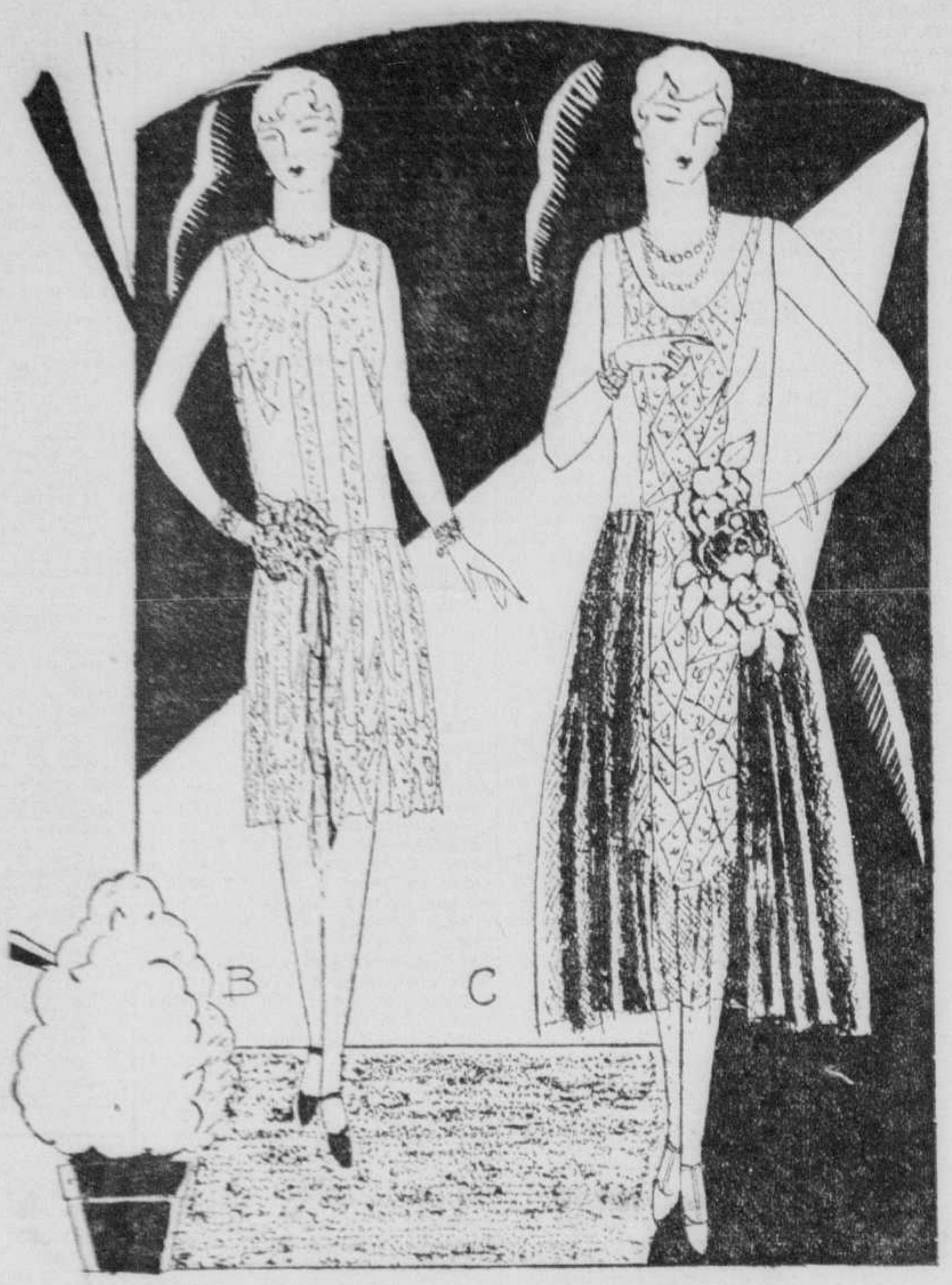

LES ROBES DU SOIR

Deux modèles ont été dessinés par notre artiste

B.—De la dentelle d'argent frissonne dans cette jupe aux pointes nombreuses, et s'insère de georgette d'une exquise teinte de bleu. Taille 18. $85.00

C.—Lamé noir et or avec les plis de la jupe voilés de tulle. Des roses rouges retombent à la taille légèrement relevée. Taille 34. $85.00

Au troisième chez Eaton

LES ROBES D'APRES-MIDI

sont drapées et godées, en velours et en satin

LORSQUE vous verrez les modèles que porteront nos démonstratrices mercredi, vous remarquerez combien la mode, cet automne, tend vers plus de féminité et recherche la souplesse et la grâce des jabots et des mouvements drapés, et la richesse des tissus. Vous constaterez également que les couleurs dominantes sont les beiges et les bruns, les bleus Canton et royal, les rouges de Chianti, les verts de pins et le noir toujours d'une élégance incomparable.

Monsieur JOHN

sera ici une autre semaine

UNE bonne nouvelle vraiment, pour celles qui n'ont pu fixer une entrevue pour la première semaine. Comme toute cette première semaine s'est trouvée prise dès les deux jours qui ont suivi l'annonce de se venue, nous vous conseillerions d'agir promptement si vous voulez avoir une coupe de cheveux par ce maître coiffeur de l'Elvira, de New-Yrok.

Trois modèles font voir des coupes faites par M. John.

Appelez: UPtown 7000.

Au cinquième chez Eaton — Rue Université

Du nouveau à notre Rayon des Modes

LE SALON DES CHAPEAUX A GRANDE ENTREE DE TETE

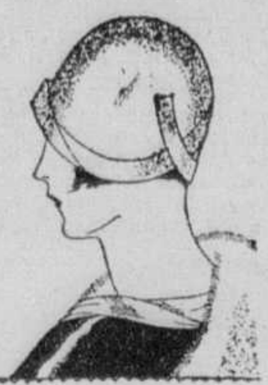

UNE section de notre rayon des modes exclusivement dévolue aux dames de tous les âges demandant des chapeaux à grande entrée de tête. Modèles pour dames et jeunes filles, en velours, feutre, feutre et velours et toutes les nouvelles combinaisons à la mode, tous marqués à prix raisonnables, de **4.95** à **10.00**

Au deuxième chez Eaton—Rue Université

Nombreux spéciaux pour enfants, mercredi

COUVERTURES D'EDREDON POUR BEBES

Prix spécial, mercredi, chacune

En souple édredon à carreaux en rose et bleu, ou bleu et blanc, avec bord bien fini. Dimension: 30 x 40 pouces. **.59**

COUVERTURES DE BERCELONETTE EN CREPE DE COTON

Prix spécial, mercredi

Joliment brodées et rembourrées à la main sont ces couvertures de bercelonnettes ou de voiturettes pour bébés. En beau crêpe de coton rose ou bleu. **1.25**

BARBOTEUSES DE JERSEY FRANÇAISES POUR ENFANTS

Prix spécial, mercredi

Chaudes et confortables pour l'automne sont ces barboteuses en beau jersey avec petit col et bandes de nuances constrastantes ou applications en forme d'animaux. Couleurs: rose, poudre, vert et chameau. Pour 2 et 3 ans. **1.49**

Au troisième chez Eaton — Rue Université

CHALES ESPAGNOLS

Prix spécial, mercredi

15.95

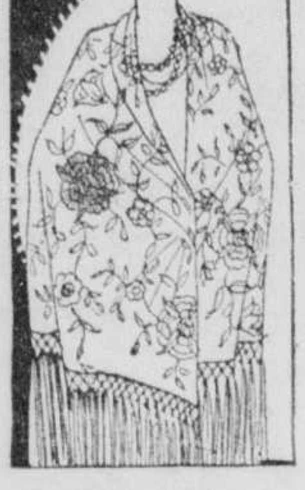

La mode du soir demande le mouvement gracieux du châle espagnol. Achetez le vôtre à ce prix exceptionnel mercredi. Ces châles sont en crêpe très épais, ont 50 pouces de côté, et sont entourés d'une frange de soie de 18 pouces. Richement brodés de fleurs en teintes harmonieuses sur fond pêche, orchidée, maïs, Nil, chair et noir.

JARRETIERES DE FANTAISIE

Prix spécial, mercredi, la paire

En ruban satin de couleurs pâles et foncées, garnies de nœuds et fleurs françaises. Couleurs: blanc, rose, bleu, mauve, jaune, corail, pêche et noir. **.49**

Au rez-de-chaussée chez Eaton — Rue Université

Mercredi — Jeudi — Vendredi — Grande offre spéciale de

Remèdes brevetés -- Articles de toilette -- Savons -- Articles d'infirmerie

Voyez tous les item de cette annonce, faites une liste de ce dont vous avez besoin pour les mois à venir, et appelez UPtown 7000 si vous ne pouvez pas venir au Magasin.

ARTICLES DE TOILETTE

Campana's
Italian Balm

Article	Prix
Baume italien	.23
Poudre Pyorrhocide	.75
Poudre de talc EATON, boîte d'une livre	.17
Sels de bain Minty	.49
Poudre de talc Ideal Orchid Corson, 2 boîtes pour	.25
Eau de rose EATON, bouteille de 4 onces	.17
Dentifrice Listerine	.17
Kleenex, petit format	.22
Neet, le tube	.39
Mum	.25
Crême Hind	.33
Crême Pond	.29
Crême Stillman pour taches de rousseur	.45
Shampooing Evans Williams, 2 enveloppes pour	.25
Shampooing Watkins à l'huile de coco	.33
Shampooing Blondex	.69
Glycérine et eau de rose EATON bouteille de 5½ onces	.29
Tonique EATON au rhum et à la quinine pour la chevelure	.39
Poudre de talc Djer Kiss	.19
Dentifrice Pebeco	.29
Dentifrice Phosphodent	.22
Shampooing EATON à l'huile de coco	.23
"Wave Easy"	.98
Crême à barbe Palmolive	.23
Dentifrice Sozodont	.25
Crême à barbe Velours	.22
Lavoris, gros format	.65
Eau de Floride EATON	.39
Poudre Coty pour la figure	.43
Crême à barbe Taylor	.19
Dentifrice Corson avec brosse à dents, les 2 pour	.39

SAVONS ET ARTICLES DE MENAGE

LUX
For all fine laundering

Article	Prix
Savon Palmolive, 12 pour	.79
Ammoniaque Liquide Bee, grosse bouteille	.19
Nettoyeur Suprême, 3 pour	.23
Rinso, 7 pour	.50
Savon Lifebuoy, 7 pour	.49
Savon Ivory, 2 pour	.22
Savon Baby's Own, 2 pour	.22
Savon de toilette Daisy EATON, 12 pour	.45
Savon Fairy, 4 pour	.25
Bon Ami en poudre, 2 pour	.25
Nettoyeur Diamond, 3 pour	.23
Savon de castille ovale EATON, 15 pour	.39
Savon de castille français, pain d'environ 2 livres	.33
Savon de castille canadien, le pain	.29
Savon au borax Taylor, 20 pour	.98
Poudre de borax Taylor, 4 pour	.25
Snap, 2 pour	.27
Borax pulvérisé, paquet de 2 livres	.21
Savon de toilette Lux, 4 pour	.25
Papier de toilette Regal, 12 pour	.39
Papier de toilette Blue Ribbon, 7 pour	.50
Papier de toilette Obelisk, 6 pour	.69
Papier de toilette Elite, 3 pour	.95
Lux, 2 pour	.27
Old Dutch, 2 pour	.27
Saniflush	.25
Savon Cuticura, 3 pour	.55
Savon de toilette Cairo Palm, 12 pour	.45

REMEDES BREVETES ET ACCESSOIRES D'INFIRMERIE

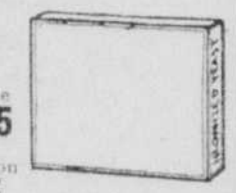

Article	Prix
Sels de fruits Enos, grosse bouteille	.74
Listerine	.37 et .69
Vi-Tone, boîte de 8 onces	.32
Sels réduisants Clark, 3 pour	.95
Sels Andrew pour le foie	.25 et .45
Vigormalt, boîte d'environ 8 onces —environ 16 onces, .49	.29
Peroxyde d'hydrogène, 8 onces — 16 onces, .23	.13
Coton hydrophile de ménage, rouleau d'environ 1 livre	.33
Huile médicinale EATON, bouteille de 32 onces — 160 onces, 3.75	.79
Lait de magnésie EATON, bouteille de 12 onces	.29
Saline de fruits EATON, bouteille de 6 onces	.29
Huile d'olive EATON, carafe de 18 onces	.83
Huile de foie de morue norvégienne, bouteille de 16 onces	.49
Kotex, grosseur ordinaire	.43
Gants de caoutchouc, la paire	.59
Bassines à douche émailliées blanches	1.79
Ouate française stérilisée pour hôpital, paquet de 4 onces — 10 onces, .45	.23
Levure ferrugineuse	.73
Virol, grosse bouteille	1.05
Orge Robinson	.35
Ceintures périodiques	15
Coton hydrophile d'hopital rouleau d'environ 1 livre	.49
Sacs à eau chaude, garantis pour 2 ans	.79

Au rez-de-chaussée chez Eaton — Rue Université

AU MAGASIN DU SOUS-SOL

Pas de commandes C.O.D.

80 complets 3-pièces en tweed pour garçonnets. Prix spécial, mercredi, chacun **4.95**

Complets soigneusement confectionnés en bons tweeds à couleurs et dessins variés. Veston, une culotte genre équitation, et une culotte bouffante. Tailles: 26 à 35.

1200 articles de lingerie d'automne pour dames. Prix spécial, mercredi, chacun **.49**

Camisoles sans manches et à manches courtes, et bouffantes, en toutes les nuances. Tailles: 36 à 44 dans le lot.

Serviettes de bain blanches. Prix spécial, mercredi, chacune **.29**

En bon tissu éponge, les unes de deuxième qualité. Dimension environ 19 x 36 pouces. Achetez-en plusieurs à ce prix.

500 boîtes de savon français 12 morceaux par boîte, pour **.49**

Fabriqué spécialement pour notre Magasin du Sous-Sol.

LE RADIOLA 25 SUPER-HETERODYNE

A 6 LAMPES

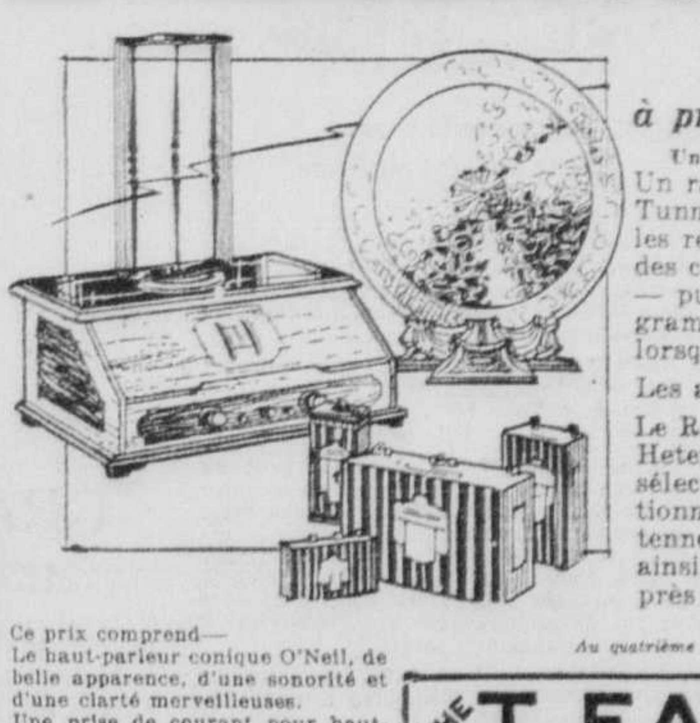

à presque moitié prix mercredi **139.50**

Un spécial pour le combat Dempsey-Tunney

Un radio qui amènera le combat Dempsey-Tunney presque sous vos yeux — ronde par ronde vous entendrez les résultats de la grande bataille — vous entendrez presque le bruit des coups de poing, — vous entendrez compter les secondes décisives — puis ensuite, pendant des mois, vous jouirez des magnifiques programmes musicaux de tout un continent avec autant de facilité que lorsque vous tournez votre commutateur électrique.

Les avantages de ce radio renommé—

Le Radiola 25 est un appareil de réception d'après le principe Super-Heterodyne qui permet une extraordinaire facilité d'opération, de sélectivité et de sensibilité. Le cabinet renferme le mécanisme de fonctionnement et les accessoires ainsi qu'une prise de courant pour l'antenne intérieure. Cet appareil n'a pas besoin de prise de terre et est ainsi portatif. Il permet une réception de 550 à 1350 kilocycles (à peu près 220 à 550 mètres).

Ce prix comprend—
Le haut-parleur conique O'Neil, de belle apparence, d'une sonorité et d'une clarté merveilleuses.
Une prise de courant pour haut-parleur.
L'installation dans les limites de la ville par le personnel compétent de notre Service de Radio.

Au quatrième chez Eaton — Rue Université

THE T. EATON Co LIMITED
DE MONTREAL

La syntonisation du Radiola 25 ne demande que la manipulation de deux contrôles.

Prix au comptant, **139.50** — Avec Paiements Différés, **147.81**—Payable **27.90** comptant et le solde en 10 versements mensuels de **11.94**.

Qu'est-ce qu'un

Complet "Specified" Birkdale

$1,000 EN PRIX

Pour les meilleures réponses

Demandez des détails au rayon de la confection pour hommes, deuxième étage, rue Sainte-Catherine

48e ANNEE — No 283
MONTREAL, MARDI, 20 SEPTEMBRE 1927

2e SECTION

LA PRESSE

LE PLUS FORT TIRAGE QUOTIDIEN DE TOUS LES JOURNAUX DU CANADA

Les petites annonces classées dans la "Presse" sont utiles et profitables à tous les groupes de la société. Sachons y recourir.

AU JOUR LE JOUR

Les traverses à niveau.

Où en est-on donc avec ce problème de sécurité publique?

Lettre morte et remorte depuis l'enquête tenue à ce sujet, chez nous, par la Commission des chemins de fer.

En attendant, la Mort continue de se blottir derrière ces trappes sanglantes pour y guetter traîtreusement ses victimes.

Témoin la tragédie de samedi au passage à niveau de Laprairie où deux charretiers ont été tués dont l'un, père de sept enfants.

Le danger demeure; il demeure tout comme la question cent fois posée: Faudra-t-il attendre encore bien des drames de cette nature pour reprendre la discussion sur ce lamentable sujet?

Le banquet que la municipalité de Pointe-Fortune offrira jeudi au député Lawrence-A. Wilson sera un événement de première importance pour la région de Vaudreuil-Soulanges. Il fournira aux gens de ces comtés unis l'occasion de redire leur reconnaissance à l'homme dont les moyens permettent d'accomplir, au nom de la philanthropie, tant d'oeuvres utiles et excellentes.

La situation continue de n'être pas très rose pour certaines grosses industries de la Grande-Bretagne. On se rend compte une fois de plus qu'il est plus facile de se faire une clientèle que de la conserver. Plusieurs des pays à qui l'Angleterre vendait ses marchandises ne les achètent plus d'elle aujourd'hui ou ont appris à se suffire à eux-mêmes.

Il faudra apparemment refondre trois des cloches qui composent le carillon installé dans la tour principale des édifices du parlement, à Ottawa, parce que ces cloches, dit-on, ne sont pas d'accord avec les autres. N'est-ce pas se montrer trop exigeant dans le cas d'un carillon parlementaire destiné sans doute, dans la pensée des fabricants, à être à la fois une sonnerie et un symbole ?

Les municipalités de la rive Sud veulent marcher de pair avec la métropole pour ce qui a trait à leur développement économique. Elles ne négligent rien de ce qui peut inciter les gens du dehors, disposant d'influence et de capitaux, à aller s'établir dans leurs limites. La prochaine tournée d'inspection, organisée par la Chambre de commerce locale, ne manquera pas de produire d'excellents résultats.

La province de Québec sera dignement représentée aux grandes fêtes qui marqueront bientôt le centenaire de l'Université de Toronto, puisque notre premier ministre, l'hon. M. Taschereau, y adressera la parole en même temps que le premier ministre d'Ontario, l'hon. M. Ferguson. Le chef du gouvernement de Québec est populaire dans la province voisine où l'on aime à entendre ses discours empreints à la fois de franchise, de logique et de courtoisie.

L'honorable P.-C. Larkin en a quand même dit assez pour convaincre ses auditeurs du Canadian Club que le poste de haut commissaire du Dominion à Londres n'est pas précisément une sinécure. Modeste, il a surtout parlé des devoirs de la charge se plaisant à taire les mérites reconnus de celui qui l'exerce avec tant de dignité, tant d'autorité, depuis 1922. L'honorable M. Larkin continue de rendre au pays des services considérables et le Canadian Club de Montréal a été particulièrement bien inspiré en rendant ainsi un public hommage au digne continuateur de l'oeuvre de Galt, de Tupper, de Strathcona et de Perley.

DES HESITATIONS

Paris, 20 — J'usqu'ici los socialistes de la Seine n'ont pas arrêté les listes des candidats pour 1928.

LE PROCUREUR GENERAL DE L'ONTARIO ACCEPTE LA DEMISSION D'UN JUGE

Le magistrat Bradford, de Lindsay, doit résigner ses fonctions, parce qu'il a manqué de sagesse en prononçant deux sentences. — Des cas qui ont fait le sujet d'enquêtes.

TROP SEVERE ET TROP TENDRE

Toronto, 20.—L'hon. W.-H. Price, procureur général de la province d'Ontario, a annoncé aujourd'hui que, bien qu'il n'eût pas demandé spécifiquement la démission du magistrat de police Bradford, de Lindsay, il avait suggéré sa démission. Il pense que M. Bradford a fait preuve de peu de jugement dans deux cas.

Le procureur général a déclaré: "Et je prends la complète responsabilité d'accepter la démission". M. Price a dit que le premier des deux cas était la condamnation, en septembre dernier, de Charles Butterfield et de Bernice Frances respectivement, à deux mois et dix jours de prison pour avoir commis un parjure en obtenant un permis de mariage en jurant que la jeune fille avait 18 ans, alors qu'elle était âgée de 16 ans.

Après un examen de la cause, le département du procureur général croit que le couple n'aurait pas dû être condamné.

Le procureur général a ajouté: "En mai, un vétéran du nom de Howard était à l'hôpital de la rue Christie, à Toronto, sous traitement, alors que sa famille vivait sur une ferme qu'elle avait louée. Pendant l'absence de Howard, deux hommes, dont le propriétaire de la ferme, assaillirent la femme du soldat et essayèrent de mettre à la porte la famille. Cette affaire vint devant M. Bradford qui condamna les assaillants à une amende de $5 seulement pour simple voie de fait.

Après avoir étudié les deux cas, j'eus un entretien avec le magistrat Bradford et je lui demandai s'il croyait qu'il était sage pour lui de rester en fonction. Je lui dis de penser sérieusement à ce qu'il se proposait de faire. Quand je revins de vacances, en juillet, je constatai que le magistrat avait donné sa démission que j'ai acceptée".

N. Pelletier est accusé du meurtre de son frère, Ernest, à Fall-River, Mass.

Les deux frères se seraient querellés le soir de la tragédie.

L'HISTOIRE DU REVOLVER

(Du correspondant de la PRESSE)

Fall-River, Mass., 20. — Accusé du meurtre de son frère, Ernest Pelletier, qui fut trouvé mort sur la véranda de sa demeure, 94 rue Main, Napoléon Pelletier, âgé de 32 ans, 68 rue Barrett, père de deux enfants, employé de la ville et vétéran de la grande guerre, a comparu devant le juge Edward.-F. Hanify, en Cour de district locale, au cours de la journée d'hier. Pelletier a plaidé non coupable. A la demande du procureur du district, M. William-C. Crossley, la cause a été remise au 29 du courant. La Cour a refusé tout cautionnement à Pelletier qui a pris le chemin de la prison de New-Bedford.

D'après une déclaration faite par le procureur du district qui se rendit à New-York il y a quelques jours, il appert que ce dernier a appris d'une maison de commerce par la poste que le revolver automatique espagnol trouvé par deux bambins dans un étang non loin de la demeure de Pelletier deux jours après le crime avait été vendu à Napoléon Pelletier en janvier dernier.

On se rappelle que le 27 août au soir, la mère d'Ernest Pelletier l'avait quitté sur sa véranda. Quelques instants après, elle entendit deux coups d'arme à feu et trouva son fils mort dans une chaise à bascule.

Les policiers ont depuis soutenu que les deux frères avaient eu une querelle le soir du meurtre.

Sir George Foster et le Canada à Genève

(Du Correspondant de la PRESSE)

Ottawa, 20. — De l'avis de sir George Foster, président de la Ligue canadienne de la société des nations, revenant d'un voyage de quelques mois dans les provinces de l'Ouest, il ne faudrait pas voir, dans l'élection du Canada à l'un des sièges non-permanents du conseil de la Société des Nations une reconnaissance du status du Canada comme nation souveraine.

"Le Canada et les autres dominions d'outre-mer et l'Inde sont devenus membres de l'association des nations, avec droits égaux et des privilèges pour tout ce qui a trait au travail et aux activités de la Socété elle-même. L'élection du Canada à un siège non-permanent du conseil a été simplement la reconnaissance pratique de principes déjà reconnus.

PAS QUESTION DE STATUS

Elle exprime simplement les vues et l'opinion des autres membres de la Société que le Canada a, relativement au travail de la Société, tout privilège, pouvoir et droit que les autres nations possèdent, à titre de membres de cette organisation.

"Cette élection", déclare sir George Foster, "ne veut nullement exprimer une opinion sur le status du Canada dans les questions de relations entre les nations autres que celles qui sont membres de cette assocation. En élisant ainsi le Canada, la Société a affirmé un status semblable pour tous les dominions d'outre-mer, mais elle a laissé dans l'état antérieur le status de ces dominions, dans toutes leurs relations internationales. On ne peut déduire de cette action de la Société aucun argument affectant le status du Canada comme nation souveraine.

UN PRINCE ATTENDU

Bruxelles, 20. — On attend pour la fin de septembre la naissance de l'enfant du prince héritier. Il a été décidé que si c'est un garçon il recevra le titre de comte de Hainault.

Le fils de sir Henry Thornton débarquant à New-York du "Berengaria", de la ligne Cunard, et arrivé à Montréal dimanche dernier d'un voyage en Europe.

M. JAMES-W. THORNTON.

Réponse de Washington à la France

Paris, 20. — La réponse du gouvernement des Etats-Unis à la note française concernant les représentations faites par l'ambassade américaine sur le nouveau tarif français, a été reçue à l'ambassade aujourd'hui. La réponse, cependant, ne pourra pas être présentée au ministère des affaires étrangères de France, tant que certains points obscurs du texte n'auront pas été éclaircis par Washington. Ces obscurités sont dues à une défectueuse transmission télégraphique. Donc il est probable que la réponse des Etats-Unis ne sera pas présentée à la France avant jeudi.

Jeune nègre condamné pour vol de bouteilles de lait

Le constable Blais, du poste No 8, passait à l'angle des rues Dominion et Saint-Antoine, vers 4 hrs 40, la nuit dernière, lorsqu'il aperçut deux nègres dont l'un portait un colis. L'agent allait pour les interroger, lorsque l'un d'eux prit la fuite. Celui qui était demeuré sur place fut arrêté sous l'accusation d'avoir volé deux bouteilles de lait, l'une d'une pinte, appartenant à la "Guaranteed Pure Milk"; et l'autre d'une chopine, la propriété de J.-J. Joubert, Limitée. Les bouteilles avaient été volées à la porte de deux maisons voisines. Le prévenu, qui est âgé de 17 ans, a donné le nom de Frank Smith. Il est à Montréal depuis une quinzaine de jours. Le juge H.-R. Fiset, de Rivière-du-Loup, qui siégeait en Cour des comparutions, a condamné l'accusé à quinze jours de prison.

Le magistrat H.-R. Fiset

Le magistrat H.-R. Fiset, de la Rivière-du-Loup, a présidé la séance de la Cour des comparutions, dans le nouveau palais de justice, cet avant-midi. Il est venu remplacer les juges locaux absents.

JOLIE RECOMPENSE

Washington, 20. — La nouvelle qu'une récompense de $1,000 avait été offerte a ceux qui retrouveraient M. Paul Redfern, aviateur manquant du raid Brunswick-Brésil, a été répandue par radio.

Une vieille mère admirable qui veut sauver son fils

New-York, 20. — Mme Mary Spaulding a dit à la Cour en regardant fixement à travers ses lunettes: "C'est mon fils. Je l'aime et je ne veux pas qu'il soit poursuivi". Le juge a répondu qu'il devait y avoir quelque chose de travers dans l'esprit d'un homme de 32 ans qui bat sa mère jusqu'à ce que celle-ci s'évanouisse.

Comme William Duffy était conduit au département de la psychiâtrie pour être mis en observation, sa mère lui tendit un paquet en disant: "Voici un peu de linge que j'ai lavé pour toi, Willie. J'ai pensé que tu pourrais en avoir besoin".

Duffy a éclaté en sanglot.

De vives réclamations contre les services publics de l'éclairage et le bureau municipal de l'hygiène

On s'oppose au renouvellement du contrat de la ville avec la "Montreal Light, Heat and Power Consolidated", et on demande au gouvernement de Québec d'établir une commission hydro-électrique provinciale sur les bases de celle d'Ontario.

AU CLUB OUVRIER DE MAISONNEUVE

Les services publics de l'électricité, et le département municipal de l'hygiène, à Montréal, ont été violemment pris à partie, à une nombreuse assemblée de citoyens, tenue par le club ouvrier de Maisonneuve, hier soir, au No 1651 Letourneux. L'assemblée était présidée par M. William Tremblay, M.-P. P. président de ce club, assisté de M. C. Letendre, secrétaire. Le maire de Montréal, le comité exécutif municipal, le Dr Boucher, directeur du service municipal d'hygiène, certains échevins que l'on a prétendu être particulièrement intéressés dans les expropriations de la rue Rachel, ont aussi été tour à tour sévèrement critiqués.

La discussion s'engagea sur un rapport du comité exécutif, qui soumit les questions suivantes à l'assemblée: 1° Le renouvellement du contrat d'éclairage de la "Montreal Light, Heat and Power, Consolited", avec la ville de Montréal; 2° l'établissement d'une commission provinciale hydro-électrique, par le gouvernement de Québec, sur les bases de la commission hydro-électrique de l'Ontario; 3° la question de l'octroi de contrats par le gouvernement fédéral, pour la construction de navires à une compagnie anglaise, de préférence à des compagnies canadiennes; 4° une protestation contre le service municipal d'hygiène, pour son indifférence à tolérer un trou de pestilence, à l'angle des rues William-David et Ontario, en dépit des réclamations répétées des citoyens.

CONTRAT D'ECLAIRAGE

Après avoir discuté longuement la question du renouvellement du contrat d'éclairage, par la cité de Montréal avec la "Montreal Light Heat, and Power Consolidated", lequel contrat expire dans trois ans, l'assemblée à l'unanimité se prononça contre le renouvellement de tout contrat avec cette compagnie. Voici la résolution qui fut adoptée à ce sujet:

"Attendu que par la voix des journaux, il y a quelques jours, le peuple était averti que l'administration de la ville de Montréal songeait à renouveler le contrat de la cité avec la "M.L.H. and P. Cons", lequel contrat a encore trois années à courir, et attendu que notre aqueduc municipal, qui a coûté des millions au peuple de Montréal depuis plusieurs années, pour les raisons que la dépense de ces millions serait compensée un jour, en procurant à la cité son propre pouvoir électrique pour lui permettre d'éclairer ses rues par elle-même et indépendamment des services du trust: il est résolu par le club ouvrier Maisonneuve, réuni en assemblée publique et régulière, ce 19e jour de septembre 1927, demande au premier magistrat de la cité, au comité exécutif municipal, et au Conseil de ville, vu qu'il y a encore trois ans à couvrir avant que le contrat avec la "M. L. H. and P. Cons", soit terminé, de prendre dès maintenant les moyens de donner à Montréal son propre pouvoir électrique."

La résolution est accompagnée d'un avis aux termes duquel l'assemblée déclare que "s'il faut que l'administration municipale s'adresse à la législature, elle peut le faire dès la prochaine session pour se donner les pouvoirs nécessaires pour soulager Montréal de l'exploitation de la "M. L. H. and P. Cons". Cette résolution fut adoptée sur la proposition de MM. A. Robert et Jos. Lemieux.

LA NATIONALISATION

L'assemblée s'est prononcée ensuite en faveur de l'établissement d'une commission provinciale hydro-électrique, par le gouvernement provincial de Québec, sur les mêmes bases que la commission hydro-électrique d'Ontario.

Le comité exécutif du club fournit un rapport très élaboré, sur le coût d'établissement, le coût de revient, et les bénéfices réalisés par la commission d'Ontario.

Entre autres affirmations contenues dans ce rapport, on relève le fait qu'à Toronto, sous l'administration de la commission provinciale hydro-électrique d'Ontario, les citoyens paient leur électricité seulement un centin par kilowatt, à Ottawa, un centin et ¼ de cent, tandis qu'à Montréal, nous payons l'électricité 4 cts par kilowatt, et, en plus 15 cts par mois de location de l'électromètre (meter), et un dépôt pour garantir le "meter". Enfin, avec les avantages de faire payer aux citoyens leur électricité si bon marché, la commission d'Ontario a réalisé, toutes dépenses payées, l'an dernier, la jolie somme de $600,000 qui sont allés dans les coffres de la province."

Le délégué Jos. Lemieux émit l'avis que si les citoyens d'Ontario sont satisfaits de pareilles choses, avec l'appui de leur gouvernement, il ne voit pas pourquoi les Canadiens de la province de Québec n'en pourraient pas faire autant.

La-dessus, une longue discussion s'engagea au cours de laquelle bon nombre de citoyens ont exprimé des plaintes contre les procédés de la "M. L. H. and P. Cons." au sujet des comptes fournis par la compagnie. Le président M. W. Tremblay a prié les citoyens qui ont des plaintes à faire contre la compagnie, de les lui adresser par écrit, et qu'il les produira à la prochaine session de la Législature de Québec, en sa qualité de député. Cette déclaration fut vivement applaudie. Finalement, une résolution fut adoptée, demandant au gouvernement de Québec d'établir une commission hydro-électrique, pour administrer tous les pouvoirs hydrauliques de notre province, et pour le seul bénéfice du peuple.

Un comité de cinq membres a été formé séance tenante, pour préparer un projet de loi à être soumis à la Législature, à la prochaine session. Ce comité est composé de MM. William Tremblay, M.P.P., Rodrigue Leduc, O. Proulx, L.-O. Jalbert et C. Letendre..

UNE PROTESTATION

La résolution suivante fut adoptée à l'unanimité, pour protester contre l'octroi, par le gouvernement fédéral, d'un contrat de construction de navires à une compagnie d'Angleterre, au lieu de l'accorder à une compagnie du Canada, "Attendu que, d'après les journaux de vendredi dernier, 16 septembre 1927, le gouvernement fédéral d'Ottawa a donné le contrat pour la construction de trois navires à la "Cammel Laird Coy" de Liverpool, au montant de $3.849.000, donnant pour sa raison que la plus basse soumission canadienne était de $6.820,000; le club ouvrier Maisonneuve croit qu'il eût été facile, pour le gouvernement de donner ledit contrat aux compagnies canadiennes, même avec la différence de prix, parce qu'il est reconnu que le coût de la vie est plus élevé en Canada, et que le salaire de nos ouvriers est forcément plus haut que celui des ouvriers d'Europe; enfin qu'il est tout naturel que les soumissions canadiennes soient plus élevées; le club Maisonneuve croit que la différence aurait pû et dû être comblée par le montant nécessaire pris sur le budget de l'immigration, qui engloutit, chaque année, des millions, depuis au-delà de 30 années, sans résultat pratique pour le pays, et le club proteste énergiquement auprès du gouvernement fédéral, contre son action dans les circonstances, action qui est de nature à décourager l'industrie métallurgique de notre pays, et à priver nos ouvriers du salaire qui doit si justement leur revenir de leur travail attendu qu'ils sont obligés d'en payer le coût, par les taxes directes ou indirectes, et qu'un grand nombre sont actuellement sans travail. Copie de cette résolution a été adressée au premier ministre, l'hon. M. King, au ministre du commerce, à MM. J.-S. Woodsworth et H. Bourassa, députés à la Chambre des communes, à Ottawa.

AU BUREAU D'HYGIENE

La séance se termina par une très vive discussion, au sujet d'une cave abandonnée, que le propriétaire laisse dans un état de malpropreté dégoûtante, et qui, de plus, constituerait un foyer de pestilence dangereux pour la salubrité publique. D'après les témoins, cette cave serait à moitié remplie d'eau, dans laquelle croupissent des cadavres de chiens et de chats, dont la

A SUIVRE SUR LA PAGE 26

Employés de chemin de fer en Congrès

Les délégués au congrès de la Fraternité canadienne des employés de chemins de fer, se sont réunis, cet avant-midi, à 10 h. pour entendre les rapports de leurs officiers et de leurs comités. M. Howard-S. Ross, qui fut le représentant de la Fraternité sur un bureau d'arbitrage qui siégea, le printemps dernier, à Montréal, dans un différend avec l'administration du chemin de fer Canadien National, prononça une courte allocution dans laquelle il félicita les membres du congrès et les officiers de leur esprit d'initiative et de bonne discipline.

Cet après-midi, les délégués font une promenade en automobiles, autour du Mont-Royal. Ce soir, il y aura soirée récréative et danse à l'hôtel Mont-Royal, et demain soir, mercredi, les congressistes assisteront à la représentation du théâtre Orpheum. Le congrès se terminera vendredi après-midi par l'élection des officiers.

UNE MAJORITE FORT MINIME POUR LE GOUVERNEMENT DE L'ETAT LIBRE D'IRLANDE

Le président Cosgrave ne révèle pas ses projets, mais on croit de plus en plus qu'il formera une administration, même s'il ne compte qu'une voix de plus que ses adversaires. — La position des partis.

UNE PALPITANTE SITUATION

Dublin, 20. — Le gouvernement du président Cosgrave et le Fianna Fail (parti de M. Eamon de Valera) avaient chacun 55 sièges, d'après les rapports de l'élection parlementaire qui ont été présentés aujourd'hui. Il y a encore 10 sièges à déterminer. La position des autres partis était la suivante: travaillistes, 12 sièges; indépendants, 12 sièges; la Ligue Nationale, 2 sièges; les larkinistes, 1 siège. On considère généralement que ce résultat donne au gouvernement un groupe de 72 sièges, dans le Dail Eireann, et aux oppositionnistes un groupe de 70 sièges; mais ce calcul est basé sur la supposition que les travaillistes, les députés de la Ligne Nationale ainsi que les communistes seraient définitivement hostiles au gouvernement. Aucun de ces partis, cependant, n'a indiqué ses préférences et il est question de la possibilité d'un compromis. D'un autre côté, l'attitude des indépendants est également obscure. Bien que les indépendants soient généralement regardés comme du partisans du gouvernement, on croit que quelques-uns d'entre eux voteront pour de Valera et pour Cosgrave, selon que le conseillera leur esprit d'indépendance.

Tous les petits partis sont vexés à cause des pertes qu'ils ont subies. Ils tiennent responsables de ces pertes le gouvernement et le Fianna Fail et leur attitude rend la situation politique incertaine. R.-J. Mortished, assistant-secrétaire des travaillistes, a dit: "Le pays doit envisager la perspective d'un ministère Cosgrave dont il ne veut pas, ou d'un ministère de Valera en qui il n'aura pas confiance".

On croit de plus en plus que M. Cosgrave formera un gouvernement, même s'il n'a qu'une voix de majorité et il y aura peut-être une autre élection générale, au printemps.

L'été touche à peine à sa fin que les voleurs de yachts se mettent à l'œuvre à Dorval

Le chef J.-D. Boyer capture deux jeunes gens qui s'y connaissent en matière de joueurs aux pirates.

CHALET ENFONCE

Certains villégiateurs ont à peine quitté les rives du lac Saint-Louis que les voleurs de yachts et les enfonceurs de châlets se mettent à la besogne. Le chef de police de Dorval, M. J.-D. Boyer, en capturait deux, hier matin, dans les circonstances suivantes qui ne manquent pas de piquant pour les jeunes gens désireux de jouer aux pirates.

Les deux jeunes chercheurs de trésors, âgés de 15 et 14 ans et habitant Ville-Saint-Pierre, débutaient samedi soir dans la région par le vol d'une chaloupe, propriété de M. Mills, à Lachine. Celle-ci devait leur servir de vaisseau de guerre.

Avant hier, ils ont été vus cherchant à mettre en mouvement les yatchs de MM. Georges-C. Adams et Geo.-W. Robinson, de l'île de Dorval. Les deux embarcations avaient été attachées côte à côte et on se préparait à prendre la large quand des cris de la grève s'interposèrent. La guerre avec la police était commencée.

DANS UNE ILE COMME ROBINSON

Nos deux petits pirates ont trouvé refuge dans l'île de Dorval, où la police ne put les découvrir avant hier, malgré ses recherches d'une partie de la nuit. La végétation de l'île et les châlets d'été leur offraient de bons abris. Ce n'est qu'à l'aube, hier matin, qu'ils tentèrent de battre en retraite, ignorant que le chef Boyer se tenait sur la côte près du quai du passeur, M. Tellier.

On les vit sortir d'abord prudemment de l'île, toujours montés dans leur chaloupe, mais sans rames parce que le chef s'en était emparé. Ils se servirent d'une planche pour atteindre une maison flottante, où ils mirent la main sur une paire de rame. C'est alors que la chasse commença. Le chef Boyer monta dans le yatch de M. Tellier et se dirigea sur eux. Inutile de dire que la course ne dura pas. Les jeunes aventuriers furent facilement capturés et dirigés sur Montréal où ils comparaîtront.

Dans l'île de Dorval, par après, le chef Boyer constata qu'une maison d'été avait été enfoncée et fouillée de la cave au grenier.

EN VOYAGE D'ETUDE

M. V.-G. HARMSWORTH, frère de lord Rothermere et directeur du "London Daily Mail", au moment où il descendait à Québec du paquebot "Letitia", en fin de semaine. M. Harmsworth étudiera l'industrie du papier et de la pulpe dans la province de Québec et à Terre-Neuve.

La ruine pour 30,000 personnes

Mexico, 20—Un train de secours présidentiel filait aujourd'hui à toute vitesse vers la vallée incendiée de la Lerma. Ce train est commandé par le général Jose Alvarez, chef d'état-major du président Calles. Les maigres rapports de la région submergée, dont Acambaro est la plus importante ville, indiquent que plus de 30,000 personnes sont sans abri et ruinées. Jusqu'ici on a compté six morts.

Séance d'étude de ces vendeurs de la maison Willis, Ltée

Sous la présidence de M. C.-D. Patterson, gérant général de la maison Willis, Ltée, les représentants et les vendeurs de cette importante firme, réunis à Montréal pour l'ouverture du nouvel édifice de la compagnie, ont tenu, ce matin, à 10 heures, une séance d'étude où ils ont échangé leurs idées et fait le récit de leurs expériences dans le domaine de la vente des pianos au Canada.

M. A.-P. Willis, président et fondateur de la compagnie, et M. Patterson, dirent également quelques mots. M. W.-M. Howe, de Calgary, traita de la nécessité qu'il y avait d'avoir un piano dans chaque foyer. M. S.-H. Avery, de Sainte-Catherine, Ontario, insista sur le besoin d'éduquer les vendeurs afin qu'ils connaissent l'importance essentielle du piano au point de vue de la culture pour chaque famille.

La séance se termina par une causerie de M. Fullerton, du "Music Trade Journal", de Toronto.

Sur la scène de l'actualité

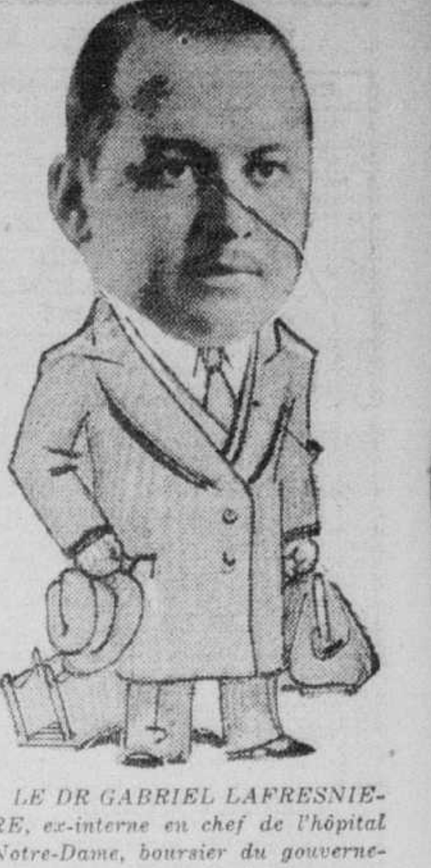

LE DR GABRIEL LAFRESNIERE, ex-interne en chef de l'hôpital Notre-Dame, boursier du gouvernement français, qui s'embarquera, vendredi, à bord de l'"Alaunia", pour Paris où il va parfaire ses études médicales. (Croquis d'un dessinateur de la "Presse").

Conventum des anciens de S.-Laurent

Il aura lieu, rue Côté, le dimanche, 16 octobre prochain.

INVITATION

Les anciens élèves de l'école S.-Laurent se promettent de venir en grand nombre au deuxième conventum qui aura lieu cette année le dimanche 16 octobre prochain — car le comité de recrutement ne cesse pas et à son grand plaisir, de recruter de nouveaux anciens. A tous les jours la liste va toujours s'allongeant, preuve que le souvenir de L'Alma Mater et des professeurs de jadis est encore vivace dans le coeur des élèves d'hier de l'école de la rue Côté.

Le Cher Frère Cyrille, le dévoué et sympathique directeur du Pensionnat Saint-Laurent, invite cordialement tous ceux qui sont passés par son école à venir à ce conventum renouer connaissance avec les camarades de classes et les assurent de la plus cordiale bienvenue.

Monsieur l'abbé Albert Lessard, curé à S.-Lambert qui est en charge du comité des Fêtes religieuses, prépare un programme grandiose et avec l'appui de Monsieur Olivier Maurault, P.S.S., curé de Notre-Dame, dit-il, les cérémonies seront telles qu'on en gardera longtemps souvenance.

Monsieur Ovide Giroux, a accepté la présidence du Comité du Banquet et avec l'expérience qu'on connait à M. Giroux, l'on peut être assuré d'un service de haute qualité. Monsieur Giroux, disons-le, est un jeune qui fait honneur à ses professeurs à son Alma-Mater, — Opticien en charge du bureau de l'optique chez Dupuis Frères, il est en même temps président de l'association des employés de la maison.

Les anciens qui n'ont pas fait connaître leur nom et adresse à M. Geo. Pelletier, — 21 rue Sainte-Julie, — 5368a rue Marquette, sont priés de le faire sans retard, car une liste des noms des anciens est en préparation et elle sera publiée dans l'album-souvenir qui sera publié à l'occasion du conventum. On pourra obtenir tous les renseignements désirés en s'adressant au Cher Frère Cyrille, au Pensionnat S.-Laurent 996 rue Côté.

Pour vol à l'étalage

Jessie Thomas, accusée d'avoir volé un jupon, dans un magasin de l'ouest, et une horloge, dans un autre établissement voisin, a été condamnée à 15 jours de prison, par le juge H.-R. Fiset. La prévenue est une étrangère à la ville.

DE PASSAGE A MONTREAL

MM. WILFRID OUELLETTE et PHILIPPE PRATTE, de Fall River, de passage à Montréal, chez M. Ernest Lévesque. Ils ont visité les paux centres de la province de Québec. — (Cliché la "Presse".)

SECTION DES PETITES ANNONCES CLASSÉES

RAPIDITÉ, SÛRETÉ, ÉCONOMIE

DEMANDES

0 BLANCHISSAGE, TAPISSAGE

A BAS PRIX blanchissage, tapissage, peinture intérieure, extérieure. Belair 2071-F. 0—

A BAS PRIX, blanchissage, tapissage, imitation, peinture, plastrage, contrat, strictement garanti. Lancaster 4672. 0—282-2

A BAS PRIX, absolument expert blanchissage, tapissage, peinture intérieur, extérieur, garanti, Est 1064. 0—282-2

1 POSITION DEM. HOM.

AGENT chemin de fer, dix-sept ans expérience demande position comme checker dans entrepôts. O.-W. Petit, 1643 S.-Denis. Est 9357 ou Varennes, Qué. 1—283-2

BOUCHER et épicier de première classe avec expérience dans les deux lignes, parlant anglais et français, avec références. West. 1833M. 1—281-3

CHAUFFEUR mécanicien demande position sur char privé, 6 ans d'expérience. S'ad. à 1084 Boul. Crémazie. Tél. Calumet 4979F. 1—

COUPLE sérieux sans enfant, concierge, avec expérience et références. Appeler concierge, Est 3046. 1—

ELECTRICIEN et mécanicien d'expérience demande position pour prendre soin d'une station électrique à la campagne. S'adresser à J.-P. Bureau, 106 rue Murray, Ottawa. 1—283-3

HOMME célibataire sobre demande place de veilleur de nuit ou chauffeur de fournaises. 4334 Berri. Tél. Belair 6587J. 1—282-2

HOMME D'AFFAIRES

présentement employé serait prêt à considérer position de confiance dans organisation sérieuse où ses capacités seraient appréciées. Vaste expérience des affaires, de la publicité et des hommes. Les deux langues. Les meilleures références. S'adresser à Casier 2448 La Presse ou téléphoner le soir, à Calumet 8139. 1—282-6 hF

INGENIEUR de première classe, pour ajustement de valves Corliss de toutes sortes demande position, ville ou campagne. A. Létang, 863 Lafontaine, appt 3. 1—282-2

JEUNE HOMME qui désire position dans département "d'expédition" ou ouvrage général dans manufacture, français, anglais. Tél. Cal. 8260W. 1—282-2

JOURNALIER demande position comme "checker" ou n'importe quoi. Bon travailleur, fiable. Emile Ouimet, 882 Lafontaine. 1—279-6h

ON TROUVERA gardien de nuit bien recommandé. Clairval 3982w. 1—282-2

PERSONNE ayant auto ferait livraison de légers paquets. Boîte 237 La Presse. 1—

TELEGRAPHISTE et chef de gare, dix-sept ans expérience, première références, demande position. O.-W. Petit, 1643 S.-Denis. Est 9357 ou Varennes, Qué. 1—283-2

VOYAGEUR ou vendeur demande représenter bonne maison, expérience et références. Casier 249 La Presse. 1—283-3

2 POSITION DEM. FEM.

A 2076 St-Denis, vous trouverez cuisinière générale, bonne fille de campagne, bonnes références. Bureau placement, Mme Prévost, Lancaster 1891. 2—282-6

AU BUREAU placement licencié, 3851 St-Denis, Est 7132, vous trouverez cuisinières, table, filles de campagne et autres. 2—282-2

AVIS—Dames ayant besoin servantes expérimentées, avec références. Bureau licencié. Lanc. 6422. 2—282-6

BONNE femme demande ouvrage à la journée. Références. 4564 Chambord. 2—

BONNE femme de journée demande ouvrage, téléphone Calumet 3785F. 2—

BONNE cuisinière, bien recommandée, demande position dans presbytère ou maison privée. S'ad. 1625 Mont-Royal ouest. Chambre 46. 2—

CAISSIERE expérimentée demande position. Amherst 3932. 2—

COUTURIERE d'expérience, ira à domicile. Références. Belair 7087w. 2—

CUISINIERE avec références demande position. Est 3575. 2—

DAME âgée demande position comme servante. 4352 St-André. 2—283-2

DAME demande tenir maison personne seule ou avec enfants, donnera bonnes références. 4571 Ch. Colomb. 2—

DEMOISELLE possédant diplôme français, 8 ans expérience, pouvant enseigner piano aux commençants, demande position dans bonne famille privée. Lanc. 3454. 2—

FEMME demande ouvrage à la journée. Cherrier 7024. 2—

FEMME pour n'importe quel ouvrage dans maison privée. 1416 Sanguinet. 2—

FEMME belge fera ouvrage général couture. S'ad. 3502 Rouen. Tél. Cl. 5598F. 2—282-2

FEMME demande ouvrage dans lingerie d'enfant ou autre. S'adresser 6697 rue Alma. 2—282-4

FEMME demande lavages et repassages à la maison. 40 cts la douzaine. Uptown 6087J. 2—

FILLE de campagne demande position dans maison privée. 771 Centre, Pte St-Charles. 2—

FILLE de moyen âge demande emploi dans maison privée. S'ad. 231 Davidson. 2—

GARDE-MALADE non graduée, expérience pour maternité ville ou campagne. 7601 Boyer. 2—

GARDE-MALADE prendra cas immédiatement ou à l'avance. Cherrier 3464. 2—

GARDE-MALADES demande ouvrage. Am. 3725. 2—282-2

GARDE-MALADE prendra cas. Cal. 5180. 2—

MENAGERE capable de faire très bonne cuisine désire position, expérience, références. Ecrire casier 40, 210 Ste-Catherine Est. 2—282-2

STENOGRAPHE française et anglaise expérimentée, désire ouvrage de bureau. Cherrier 2527. 2—

VOUS trouverez bonne femme de journée avec références. Cherrier 7695. 2—

VOUS trouverez filles pour ménage, blanchissage, tapissage. Est 3812W. 2—

VOUS trouverez femme de journée pour tout ouvrage. Amherst 7554. 2—

VOUS trouverez femme de journée. 1784 Notre-Dame ouest. West 6797. 2—

3 ELEVES DEMANDES

A APPARTEMENT 48, 16 Sherbrooke Est, le soir, anglais, sténographie. Leçon: cinquante sous. Mlle Saint-Arnaud. 3—

ANGLAIS, français, arithmétique, comptabilité; spécialité élèves arriérés. 3453 St-Denis. Est 3734F. 3—272-22

ANGLAIS, 3 mois, 2.00 mois, clavigraphie, sténographie, comptabilité. 916 Ste-Catherine Ouest. 3—282-6

ANGLAIS, français, sténographie, clavigraphie, comptabilité, 2.00 par mois. Norman Business College, 734A Ste-Catherine ouest. 3—20, 22, 24

ANGLAIS par la conversation. J'ai à mon crédit plus de 2,000 élèves entièrement satisfaits. Succès assuré, 5.00 par mois. Prof. Tardif, 1597 St-Denis. 251-306

ANGLAIS, Charles-R. Owens, D. Ph. (Harvard) donne leçons particulières langue et littérature anglaises. Accepte petits groupes. 787 Sherbrooke O. 3—20,22,24

ANGLAIS, français, sténographie, clavigraphie, 2.00 par mois. 1964 St-Jacques. 3—15,17,20,22,24

BREVETS. Précaution individuelle, jour et soir, deux professeurs expérimentés, gradués université. Seize de nos élèves ont réussi aux derniers examens. Collège Ellis, Carré St-Louis, coin St-Denis. Est 2539. 3—283-6

CLASSE privée pour jeunes enfants, 9 à 3 hrs. Amherst 3046. 3—

CONVERSATION anglaise. Professeur franco-américain, méthode Meadmore de Londres, Angleterre. Cherrier 4387. 3—282-2

CONVERSATION anglaise, méthode Berlitz, de New York. 3870 Berri. Est 7M. 3—

COURS privé d'Anglais — par conversation, 2 ans d'expérience à New-York. Pour information écrire à Miss Bertha, Casgrain, care of Mr. A. R. G., Montréal. 3—10,13,15,17,20

COLLEGE Commercial Ellis, Carré St-Louis, coin St-Denis. Est 2539. Fondé en 1906. Cours commercial complet, Anglais, (notre spécialité), Sténographie, Clavigraphie, ouvrage de secrétaire, comptabilité et audition, mathématiques. Nous avons un cours spécial pour commençants. Huit professeurs expérimentés. Cours strictement individuels, jour et soir. Prospectus gratuit. 3—283-6

FRANÇAIS, anglais, arithmétique, sténographie, si désiré. Attention spéciale aux arriérés, cours du soir. 3845 Mentana. Est 7754J. 3—

GERMAIN LEFEBVRE, maître de chapelle à St-Jean-Baptiste, reprend ses leçons de chant à partir du 15 septembre, 4217 St-Denis. Belair 5580. 3—20,24

LEÇONS de chant données par personne compétente, à 3.00 par mois, à domicile, 6.00, 2 leçons par semaine. 5199 St-Denis. Belair 8490M. 3—

MME LUCIA DE MUNCK, prima donna belge. Ecole de chant. Concerts, at homes, oratorios, opéras. 1431 Bishop, Apt 8, Uptown 0736. 3—283-5

MUSIQUE POPULAIRE MODERNE

enseignée sur piano en six mois. Ni gammes ou exercices. Chansons populaires enseignées immédiatement. Venez pour démonstration. Ecole Américaine de Musique Populaire, 1430 Stanley. Uptown 3250. Brochurette gratuite. 3—271-m.j.s.

RENE SAVOIE, professeur, L.C., L.-E., B.A., B.S.A., brevets; droit médecine, pharmacie, art dentaire, optique, génie civil, cours classique, commercial. Leçons particulières jours et soirs. Nouveaux résumés conformes avec derniers changements. 696 Sherbrooke ouest. Uptown 4985. 3—8,9,10,13,15,17,20,22,24,27,29

TELEGRAPHIE et administration des gares enseignées par ex-opérateur, vingt ans expérience. Cours individuels jour et soir. Ecole Canadienne de Télégraphie Ellis, Carré St-Louis, coin St-Denis. Est 2539. 3—20,22,24

4 LEÇONS DEMANDEES

PROFESSEUR d'anglais, échangera leçons avec professeur piano populaire. Cherrier 4391. 4—

5 AGENTS DEMANDES

AGENT demandé immédiatement, gros salaire à faire pour plantation d'automne, vendez nos arbres, arbustes, conifères, rosiers, etc., très gros stock. 500 variétés diverses, 70,000 sujets rustiques acclimatés élevés à Montréal. Supérieur à tous produits d'importation pouvons livrer avec motte reprise certaine. Visitez nos pépinières. Thomas, Pépiniériste, 8736 S.-Laurent. Cal. 7973. 5—283-5

AGENTS demandés pour Prêts Hypothécaires. Nous vous donnons l'adresse de 10 clients par jour. Ecrire casier 241 la "Presse". 5—283-6

AGENTS partout dans la province et 5 bons vendeurs pour vendre les automobiles Paige, le plus grand choix, 22 modèles, six et huit cylindres, freins aux 4 roues, 1,395 à 3,600. L. Préfontaine, 4317 Delaroche. 5—17,20

AGENTS des deux sexes pour vendre des cartes de Noël, françaises ou anglaises, assortiment à 22½c. Aussi assortiments à 40c et 45c, dans de magnifiques boîtes. Aussi quatre différents dessins de magnifiques calendriers artistiques à 17½c chacun. Envoyez montant couvrant le coût des échantillons pour n'importe quelle quantité des différents assortiments. Argent remis si non satisfait. Aussi album gratis à ceux qui prennent des commandes des cartes de Noël et du Jour de l'An personnelles. La plus grande variété du Canada. (Etablie en 1912). Newton Walpert Co., 602 immeuble Southam, 1070, rue Bleury, Montréal. 5—17,20,22,24,27,29

FAITES $10 ou plus par jour en vendant beaux crucifix lumineux. Ils durent toujours. Chaque demeure est un client. Revenu à l'année. L'article qui se vend le mieux depuis des années. Hommes fiables, énergiques voulant faire de l'argent, doivent écrire immédiatement à Dépt. E. R. T. Gee & Co., Ltd. London, Ont. 5 h—

POUR vendre cartes de Noël françaises ou anglaises, commission libérale. Roy Art, 167 Lagauchetière ouest. 5—30,1,3,6,8,10,13,15,17,20

REPRESENTANTS — Si vous aimez les arbres d'ornement, pourquoi ne pas en vendre? Vous devriez en faire un commerce temporaire ou permanent. 900 variétés éprouvées. Etiquettes Rouges. Paye hebdomadaire. Equipement et conseils gratis. Adressez: La Cie Pépinière Dominion, Montréal. 5 h—

6 AGENCES DEMANDEES

7 ASSOCIES DEMANDES

ASSOCIE avec 1500.00 pour prendre gérance d'un commerce bien établi, salaire garanti 40.00, plus percentage. 301 Mont-Royal Est. 7—

AVANT d'investir informez-vous non seulement: vous êtes propriétaire mais vous faites de l'argent avec moi, capital nécessaire $2,000.00. Ecrire Casier 231 La Presse. 7—283-3

CONFISEUR prendra charge établissement en opération depuis longtemps, pouvons s'associer avec quelques mille piastres, avenir assuré. Boîte 246, La Presse. 7—20,22,24

CROYEZ-VOUS qu'il soit possible d'investir une centaine de dollars pour qu'ils rapportent dix fois et plus ce montant dans le court espace d'une année — d'autres personnes, et elles sont nombreuses, l'ont fait. — Pourquoi pas vous-même. — Nous sommes en mesure de vous en démontrer la possibilité et nous nous ferons un plaisir de vous donner tous les détails, sans qu'il vous en coûte un sou. — Nous croyons qu'il y va de votre intérêt de ne pas manquer cette occasion. Ecrivez tout simplement à casier 231 La Presse pour détails complets. 7—281-3

J'AI grosses commandes qui peut commanditer, sérieuse affaire, aucun risque pour prêteur. Ecrire Casier 230 La Presse. 7—283-2

REPRESENTANT demandé pour Montréal et les environs. Belle occasion pour une personne sérieuse et pouvant disposer de cinq cents dollars qui lui seront parfaitement garantis. Position à l'année. Ecrire pour entrevue à Casier 230 La Presse. 7—281-3

7A AGENCE DE PLACEMENT

HOMMES et jeunes hommes avez-vous une position? Si non adressez-vous Compagnie d'Affaires Générales, chambre 11, 182 S.-Catherine Est. 7A—283—6

8 HOMMES, GAR. DEM.

APPRENTI bloqueur fourrure demandé, 6 mois d'expérience. 4314 Papineau. 8—

APPRENTI cordonnier, 1 an ou 2 d'expérience. 6845 S.-Hubert. Calumet 6667W. 8—

APPRENTI pharmacien commençant demandé immédiatement. Pharmacie Charland, 2251 Frontenac. 8—282-3

ARTISTE de première classe demandé. Un très bon pour copier. Donnez votre numéro de téléphone en écrivant à Casier 245, la Presse. 8—

BARBIER d'expérience. S'ad. immédiatement 550 Villeray. 8—

BARBIER, un bon, immédiatement, 1311 Maisonneuve, coin Ste-Catherine. 8—

BARBIER demandé, tous les soirs et le samedi toute la journée. 4192 Parc Lafontaine. 8—

BARBIER 1ère classe, permanent, bon salaire immédiatement. 1882 Orléans. 8—

BARBIER d'expérience demandé, ouvrage permanent, garçon préféré, bon salaire. S'adresser immédiatement 873 Swail, Côte-des-Neiges. 8—20,21,2

BARBIER, jeune homme qui désire apprendre le métier, voir Demers, 1153 Marie-Anne. 8—283-2

BARBIER Bon barbier demandé avec expérience, 4874 Sherbrooke Ouest. West. 5807. 8—

BARBIER demandé pour acheter boutique barbier, restaurant, pool room. Adresse: Barbier, St-Augustin, Co. Deux-Montagnes, Qué. 8—

BARBIER de première classe demandé. S'ad. immédiatement 1115 Bleury. 8—

BLOQUEUR de fourrures demandé. S'ad. J.-B. Noël, 530 Ste-Catherine est, édifice Amherst, chambres 603-604. 8—

BLOQUEUR de fourrure demandé, emploi continu. 1551 S.-Laurent. 8—

BONS manoeuvres demandés. Adresse: rues Ducharme et Davaar, 7 hrs. 8—

BON CORDONNIER pour réparations, connaissant bien la machine et finition. Modern Shoe Repairing, 723 Ste-Catherine ouest. 8—

BON frotteur de chaussures ayant bonne expérience. Modern Shoe Repairing, 722 Ste-Catherine O. 8—

BON couturier d'expérience pour travail à la main, qui peut couper et faire la robe entière. Se présenter de 6 à 7 hrs, apt 4, 508 Sherbrooke Ouest. 8—

BON helper steamfitter demandé. Atlantic 4866. 3176 Champagneur, Parc Extension. 8—

BONS peintres tapisseurs demandés Joh. Lambert, coin Notre-Dame de Grâce et Vendome. 8—

4 OU 5 BONS peintres demandés. S'adresser, après 6 hrs à 5028 Henri-Julien. 8—

BON menuisier demandé. S'ad. 4460 Fabre. 8—

BON barbier demandé immédiatement, place permanente. Doré, 1444 Bleury. Lan. 0740. 8—

BON concierge demandé, parlant les 2 langues. S'ad. entre 6 et 7½ hrs, 126 Querbes. 8—

BON apprenti barbier, demandé, place permanente, 5000 Fabre. 8—282-2

BOUCHERS. Hommes expérimentés demandés pour magasins de détail. S'adresser à M. Anderson, Arnold's Market, 365 Ste-Catherine Ouest. 8—283-2 h

BOUCHER d'expérience demandé. 283 Centre. 8—

BUCHERONS pour Anticosti, seulement de bons hommes, prochain départ jeudi, $45 à $75 par mois, 2.50 à 3.25 par corde, $3.50 à $4.50 par mille pieds. Emportez votre bagage immédiatement pour assurer votre place pour premier départ, à Northwestern Employment Agency, Limited, 376 Craig ouest (petite rue Craig). 8—282-2

CHAUFFEUR mécanicien pour conduire auto privé, dire combien d'années d'expérience et nom du dernier patron. Ecrire casier 251 la Presse. 8—283-2 h.

CHAUFFEUR

avec expérience de plusieurs années, bonnes références, marié, connaissant bien la ville et les environs. S'adresser à 158 St-Paul Ouest, de 9 à 11 a.m., 2 à 6 hres p.m. 8—282-3 F

CHEF pâtissier demandé. Royal Cafeteria, 1317 St-Laurent. 8—

CHIMISTE ingénieur demandé connaissant la fabrication des éthers et semi-organique, références. Ecrire casier 247 la Presse. 8—

COLLECTEURS et solliciteurs d'assurance-vie et accidents, salaire et commission payée, 716 Mont-Royal. 8—

COLLECTEUR position d'avenir, salaire et commission, devra déposer 300 piastres en garantie. Casier 252 La Presse. 8—282-3

COMMIS d'expérience pour magasin de chaussures. 871 Mont-Royal Est. 8—

COMMIS pour département fruits, expérimentés, 4890 Avenue Hôtel de Ville, à midi. 8—282-2

COMMIS (assistant) demandé pour s'occuper de répondre au comptoir dans bureau d'assurance contre l'incendie. Devra parler l'anglais et le français et avoir un peu d'expérience. Ecrire à Case 253 La "Presse". 8—

COMMIS pharmacien, 2 ans d'expérience, références. Pharmacie Lapointe, 4017 St-Denis. 8—282-6

CONFISEUR expérimenté demandé immédiatement, aussi vendeur de bonbons. 306 Villeray ou 8407 St-Denis. 8—282-2

CORDONNIER

Assembleur demandé dans ouvrage de femmes, McKay. S'ad. Lecasse Shoe, 2063 Aird. 8—F

COUPEUR de fourrures demandé immédiatement. O. A. Asselin, 1429 Amherst. 8—

COUPEURS de fourrures. On demande des coupeurs de fourrures. Rowat Cusson Ross, 323 Notre-Dame. O. 8—282-2

COUPEUR de fourrure expérimenté demandé. Duluth Fur, 3970 S.-Laurent. 8—

COUPEUR de cuir au maillet demandé. 1179 Bleury, 2ème étage. 8—

COUPEUR de fourrure et opérateur expérimentés dans les garnitures et manteaux de dames. S'ad. chambre 206, immeuble Belgo. 8—

COUTURIER apprenti, 2 ans d'expérience. A. Boucher, tailleur, 1777 Ste-Catherine Est. Clairval 0436. 8—

COUTURIER et couturière demandés de suite, boutique de réparages. 61 Mont-Royal Ouest. 8—

DESSINATEUR architectural de premier ordre. Faire application entre 5½ et 6½ p.m., Perreault et Gadbois, 5300 avenue du Parc. 8—283-2

DEUX voyageurs d'expérience. Un avec clientèle de bouchers, l'autre avec clientèle dans les provisions. 114 St-Paul Est. 8—281-3

ELECTRICIEN d'expérience demandé. Lamontagne Electrique, 1712 Montcalm. 8—

EMPLOYE demandé, étudiant en pharmacie, d'expérience. 2201 Ste-Catherine est. Clairval 1180. 8—282-2

EPICERIE détail, quelqu'un comme solliciteur, expérimenté pour prendre commandes, salaire et commission, clientèle en partie établie. York 2036. 8—

ETUDIANT en pharmacie, 1 ou 2 ans d'expérience. 230 Laurier ouest. 8—

FAISEURS DE TURNS

On demande de bons faiseurs de turns. S'adresser Dufresne & Locke. 8—282-6 F

FERBLANTIER demandé, 240 Blvd Monk. York 4762J. 8—

FERBLANTIER couvreur demandé, ouvrage de campagne. Eastern Steel Products, 1235 Delorimier, M. Signori. 8—

FERBLANTIERS

Quelques bons hommes pour ouvrage à l'intérieur, devront avoir de l'expérience dans la ventilation. Bon salaire aux hommes voulus. S'adresser à E. Laperrière, 116 Latour. 8—283-5 F

FILEUR demandé pour presse à platine. S'ad. 6280 St-Vallier. 8—

FINISSEURS en ciment compétents demandés. S'adresser 1449 Blvd Pie IX, entre 7 et 8 p.m., tél. Clair. 7701. 8—

GARÇON demandé pour vendre du chocolat, de la crème à la glace, etc. S'ad. Kay Confection Co., 1617 S.-Laurent. 8—

GARCON pour faire messages dans pharmacie, 2607 Boul. Rosemont. 8—

GARCON demandé pour ouvrage général dans épicerie. 5592, 2ème Avenue, Rosemont. 8—

GARÇON parlant les deux langues pour faire messages, avec bicycle, aussi pour aider à servir, 1061 Bernard ouest. 8—

GARÇON demandé pour ouvrage général dans une épicerie. S'ad. 1041 Van Horne. 8—

GARÇON apprenti pour pâtisserie, 4216 St-Denis. 8—

2000 GARÇONS demandés immédiatement pour porter nos montres-bracelets et les montrer à leurs amis. 2000 montres données absolument gratis. Ecrire pour détails à A. Emond, 18 Pont Gravé, Québec. 8—283-8

50 HOMMES pour apprendre l'automobile sur 12 chars différents, double contrôle, 4 jours pour licence; position assurée. La seule école provinciale de mécaniciens chauffeurs. 1683 De Bullion. 9—283-6

100 HOMMES demandés pour chantier. S'adresser 3030 Notre-Dame Est. Tél. Est 4686J. 8—283-2

HOMME demandé pour travailler sur ferme, sachant traire les vaches. S'ad. Gustave Mafa, St-Léonard Port Maurice. 8—

HOMME demandé pour scraper planchers avec sableuse. S'ad. Hoolahan, rue Oxford, entre Monkland et Terrebonne. 8—

HOMME pour laver autos avec ou sans expérience. 9179 Boul. S.-Laurent. 8—

HOMME de cuisine demandé. 511 rue Montfort. 8—

3 HOMMES positions ouvertes pour le 24 septembre pour voir nos clients et prendre commandes pour automne et Noël, expérience pas nécessaire. S'ad. 6 à 10 p.m., 303 Amherst Building. 8—

HORLOGER, six ans d'expérience, anglais, français, références. Turcot, 1429 Notre-Dame O. 8—

JEUNE homme demandé pour apprendre à tailler. Bonne occasion. 731 S.-Catherine Est. 8—

HOMME de bonne apparence, travail spécial, expérience pas absolument nécessaire. Compagnie d'Affaires Générales, chambre 11, 182 Ste-Catherine Est. 8—281-3

JEUNE homme 21 à 26, actif et travailleur, pour prendre commandes avec gérant. Bon salaire pour homme qualifié. S'adr. entre 5 et 6, 62 Ste-Catherine Est, M. Delorme. 8—

JEUNE homme de bonne apparence demandé, parlant anglais et français, pour conduire un aveugle. 3444 Bordeaux. 8—

JEUNES hommes demandé pour aider à la cuisine. 757 S.-Laurent. 8—

JEUNE homme, boulanger demandé. E. Lecavalier, Cartierville. 8—

JEUNE HOMME

avec expérience dans l'empaquetage de l'argenterie. S'ad. Surintendant Dupuis Frères. 8—283-2 F

JEUNE HOMME

avec un peu d'expérience dans la vente de papeterie et librairie. S'ad. Surintendant Dupuis Frères. 8—283-2 F

JEUNE homme pour entrepôt de fourrures, doit avoir expérience de la vente, être bien recommandé, parler et écrire les deux langues. Ecrire en anglais à case 233 la "Presse". 8—

JEUNE homme demandé pour laver la vaisselle et se rendre utile. S'ad. Power Service Shop, 83 Craig Ouest. 8—

JEUNE homme pour cirer chaussures, expérience. 4874 Sherbrooke Ouest. West. 5807. 8—

JOURNALIERS demandés, hommes âge moyen. S'adresser immédiatement 6622 avenue Western, pour terrain golf. 8—283-2

LAVEUR de vitres demandé. 4564 Papineau. 8—

MANOEUVRES demandés pour servir plâtriers. S'adresser 6361 Fullum. 8—

MECANICIEN demandé. S'adresser 6488 Clarke, tél. Crescent 9924. 8—

MESSAGER demandé à la pharmacie Luc Choquette, 4497 S.-Denis. 8—

MESSAGER avec bicycle, références. Pharmacie Goyer, 184 Ste-Catherine E. 8—

MESSAGER demandé. Pharmacie Goyer, 682 Ste-Catherine Est. 8—

MONTEURS de McKay demandés. Gravel Shoe. 7371 Lajeunesse. Calumet 1428. 8—

NOUS vous paierons de $15 à $20 par semaine pour vos loisirs chez vous. Rien à vendre. Ouvrage fascinant. Ecrivez immédiatement. Pas d'obligation. The Auto Knitter Co., Toronto. Dépt. 28. 8 h—

ON DEMANDE 2 steamfitters. S'adresser par téléphone 131. A. Robinault, Valleyfield, Qué. 8—

ON DEMANDE un jeune boulanger pouvant travailler sur la table. Roma Bakery, 279 Hurteau. 8—

ON DEMANDE un machiniste de 1er ordre pour prendre charge du département de fabrication, devra être très capable. 5182 Casgrain. 8—

ON DEMANDE un plombier ayant une bonne expérience pour prendre charge du département d'installation. 5182 Casgrain. 8—

ON DEMANDE de bons laiteurs. J.-B. Bourguignon, Cherrier 2004. 8—

OUVRIER pour bloc ciment demandé. S'adresser immédiatement, 7552 Casgrain. 8—

PEINTRE demandé, capable de poser incrusta, salaire 0.50 cts de l'heure, si inexpérimenté s'abstenir. S'ad. immédiatement 7729 Drolet, près Villeray. 8—

PERSONNES désirant devenir guides officiels. Inscrivez-vous immédiatement. Casier 244 La Presse. 8—

PERSONNES demandées pour cultiver des champignons pour nous tout l'hiver. Peuvent se faire $25 et plus par semaine, en se servant des endroits non utilisés dans la cave. Brochurette illustrée envoyée sur réception d'un timbre. La Cie de Champignons du Canada, Toronto, 3. 8—10,13,15,17,20,22-h

PLANTEURS de quilles demandés. 1896 Orléans. Capitol Bowling. 8—

10 PLATRIERS demandés, 636 Bienville. 8—

2 PLOMBIERS demandés. 56 Mont-Royal Est. R. Cadieux. 8—

PLOMBIER et Steamfitter demandés. S'adresser, 554 Seigneurs. York 4273. 8—

PLOMBIERS et steamfitters demandés, 4297 St-André, Belair 0751. 8—

PLOMBIER demandé avec expérience, S'ad 1666 Visitation. 8—282-2

POLISSEUR de meubles expérimenté demandé pour remplir les égratignures et faire les réparations. S'ad. immédiatement. City House Furnishing, 4236 S.-Laurent. 8—

POSEUR de prélarts et de tapis avec expérience et bien recommandé. S'ad. Surintendant Dupuis Frères. 8—283-2

PREPOSE à l'ensouple (beamer) expérimenté ainsi que tisseurs de tapisserie et de peluche demandés. La France Plushes, Woodstock, Ontario. 8—282-3h

PRESSEURS de gilets (vestes) demandés. Doivent être expérimentés. S'ad. Kaufman Bros., deuxième étage, 1604 St-Laurent. 8—

PRESSEUR d'expérience sur Hoffman demandé immédiatement. 135 Lafrance, Amherst 6272. 8—

PRESSEUR de couture latérale demandé pour pantalons. 3ième étage. 4152 S.-Laurent. 8—

PRESSEUR sur machine Hoffman et couturier. S'adresser 3 Craig ouest. Harbour 4031. 8—

PRESSEUR dans la finition. S.G. Boy's Clothing Co. Ltd. 201 Inspecteur, 2me étage. 8—

PRESSEUR de manteaux de dames demandé, chambre 1006, immeuble Wilder. 8—283-2

PRESSIER avec expérience sur Presse Offman, 1044 Van Horne. 8—

PRESSEURS: On demande des presseurs d'expérience dans les robes. Bons salaires. S'adresser D'Allaird Manufacturing Co., 20 Laurier ouest. 8—283-5 h

SHOE SHINEUR première classe demandé immédiatement. 2906 Wellington, Verdun. 8—

SOLLICITEUR demandé, pourra devenir associé pour marchand-tailleur. S'ad. 1512 S.-Jacques. 8—

TAILLEUR expérimenté sur presse Hoffman, emploi permanent, bons gages. 1048 Laurier Ouest. 8—

TAILLEUR de fourrure. 181 Laurier ouest. G. J. Papillon. 8—

TAPISSEUR demandé. 238 Workman. 8—

VENDEUR, solliciteur demandé, sobre, honnête, références exigées, position permanente, 182 Ste-Catherine Est, chambre 27. 8—

VENDEURS expérimentés et parlant les deux langues demandés pour annoncer et placer chez épiciers en détail de Montréal, les meilleurs produits connus. Bon salaire et dépenses payées. Ecrire mentionnant âge, expérience, numéro de téléphone, à case 228 la "Presse". 8—282-2

VENDEUR pour voir notre clientèle dans Montréal, Argenteuil, Montcalm, Terrebonne, Soulanges, l'Assomption, expérience pas nécessaire; permanent et bonne paye. S'ad. 303 Amherst Building. 8—282-6

VENDEURS

Avez-vous déjà vendu du stock de mine, ou vous sentez-vous capable de représenter efficacement une maison de première classe qui offre au public un stock minier de grande valeur à un prix très bas pour quelque temps seulement. Nous sommes en mesure de démontrer que cent dollars investis dans cette affaire rapporteront plusieurs fois ce montant à l'acheteur. Si vous avez confiance en vous-mêmes, si vous êtes sérieux, honnêtes et travailleurs, et si vous avez quelques connaissances que vous désireriez faire bénéficier tout en faisant bien pour vous, écrivez à Casier 222 La Presse pour entrevue. Nous avons une position à l'année pour une personne qualifiée. 8—281-3 F

VENDEURS demandés pour la campagne. Article se vendant très bien. Autos fournis. 1228 Crescent, chambre 14. 8—

COUTURIER-presseur demandé immédiatement. S'adr. 1552 Guy. 8—

VOYAGEURS en chaussures (2) pour couvrir Est d'Ontario et Ouest d'Ontario avec ligne complète de chaussures de femmes, MacKay, à prix populaires. Applicants devront avoir expérience, être recommandés et posséder une bonne connection sur ce territoire. Ecrire Boîte Postale 7787, 2600 Ste-Catherine Est. 8—282-2

9 ECOLES DE METIERS

A APPRENDRE chez nous le métier de barbier, vous y gagnerez. Offre spéciale, $30.00, avec chance de gagner votre argent en percentage. Payé en apprenant. Système moderne. Position assurée. Etabli depuis 24 ans. Collège des Barbiers Moler, 914 S.-Laurent, Montréal. 9—268-25

A BAS petits salaires. Apprenez le métier de barbier. Une semaine d'essai gratis. Cours spécial durant l'été, $20. Conditions de paiement faciles. Gagnez tout en apprenant. Positions assurées. Diplômes émis. S'adr. à Hemphill, le meilleur système d'école de barbier, 1107 rue S.-Laurent. 9—283-6

A BAS PRIX. Apprenez métier de barbier. Cours spécial d'été, $15.00. Succès garanti ou argent remis. Payés en apprenant. Position assurée. Informations: Ecole des Barbiers "Vaughn", 930 S.-Laurent, Montréal. 9—279-6

A BESOIN 6 hommes, ouvrage d'automobiles, sans expérience, bon salaire. 1683 DeBullion. 9—283-6

AH! 6 hommes pour voyager avec truck bon salaire, sans expérience. 1683 De Bullion. 9—283-6

APPRENTIS. Quelques jeunes gens pour débuter comme apprentis électriciens et devenir ingénieurs plus tard. Seuls ceux qui désirent apprendre et qui parlent les deux langues doivent se présenter. Demander M. Raeth, 533 Square Phillips, chambre 3. 9—17,20

APPRENEZ L'AUTOMOBILE

A l'Ecole Fédérale, la seule à Montréal qui vous donnera satisfaction. 3 chars différents à votre disposition. 1776 Savoie, 1ère rue Est S.-Denis, près Ontario. 9—283-5 F

AUTOMOBILE, chauffeur, en 4 jours, mécanique gratis, licence et position, la bonne Ecole Provinciale des chauffeurs, 2251 Delorimier. 9—282-6

AUTOMOBILE. Apprenez à conduire les automobiles sur de vraies machines à double conduite. Insistez surtout pour les voir. Cours mécanique gratis. Ne vous laissez pas influencer par les écoles secondaires. Ecole Pratique des Chauffeurs, 3907 S.-Denis, enregistrée au gouvernement. 9—279-11

AUTOMOBILE, cours complet, mécanisme, électricité, tous genres de moteurs, ateliers les mieux outillés. Seule école à Montréal autorisée par Gouvernement Provincial à faire passer examens de "chauffeurs" mécaniciens en véhicules moteurs. Nos diplômes recherchés. Pas de promesses irréalisables, mais des faits. Venez, écrivez, Ecole technique, Montréal, 70 Ouest, Sherbrooke. 6-306

AVONS besoin douze hommes sans expérience, bonne apparence, sobres, pour travailler sur chars privés, bon salaire; ouvrage permanent. 1683 de Bullion. 9—283-6

8 HOMMES demandés pour ouvrage automobile, gros salaire, après une semaine entraînement. 1069 de Bullion. 9—283-3

HOMMES demandés pour ouvrage de transport sur truck et char privé, expérience pas nécessaire. 146 Demontigny Est. 9—283-2

ON DEMANDE 6 HOMMES

sans expérience pour aider sur truck et réparations de Tires. 2251 Delorimier près Ontario. 9—282-6 F

10 FEMMES, FILLES DEM.

APPRENTIES demandées. S'adresser Mme Louise, 545, rue Ste-Catherine ouest. 10—283-2

APPRENEZ métier dessinatrice, pour manufacture costumes, robes, position garantie. New-York Designing School, professeur Viau. Cherrier 4337. 10—281-3

BONNES perleuses au crochet ou à la main pour atelier ou domicile, 4406 Marquette. 10—

BONNES perleuses au crochet ou à la main, pour atelier ou domicile, 4440 St-Denis. 10—1

COIFFEUSE expérience demandée pour prendre charge département de coiffure dans salon barbier. 786 Ontario. 10—

COMMIS d'expédition expérimentée demandée pour pharmacie en gros. Doit parler français et anglais. S'ad. Case 234 La Presse. 10—283-2

CONTREMAITRESSE

pour prendre la direction du finissage, une étant parfaitement expérimentée. Position stable des plus désirables et bon salaire. Queen Dress and Waist Ltd, immeuble Sommer. 10—F

COUTURIERE demandée pour "Valet Service, 5143 Papineau. 10—

COUTURIERE demandée. 409 S.-Zotique, près S.-Hubert. 10—

DRAPEUSES expérimentées demandées dans les robes. S'adr. à Vogue Garments Ltd, chambre No 53, édifice carré Phillips. 10—283-3

DRAPEUSES expérimentées demandées dans les robes de soie et d'étoffe. American Waist and Dress, immeuble Sommer. 10—283-2

EXAMINATRICES et opératrices expérimentées demandées pour robes d'enfants et complets de garçonnets. 6718 Saint-Hubert. 10—

EXPERTE demandée pour fabrique de pantoufles de boudoir. 545 Beaudry. 10—

FAISEUSE de doublures et aide dans les manteaux de dames expérimentées demandées. The Grand Cloak Co., chambre 74, immeuble Dubrule. 10—

FAISEUSE DE POCHES

dans les habits d'hommes demandée. Position stable. S'ad. 200 Ave Atlantic. 10—F

FAISEUSE de revers expérimentée demandée dans les vestons d'hommes. S'adresser à 1435, rue Bleury, chambre 601. 10—282-2

FAITES-VOUS un salaire chez vous en Denis. 10—

FAMILLE pour ferme, par lettre 554 Champagneur, Outremont. 10—

FEMME pour nettoyer argenterie. Devra coucher ici. S'ad. Steward St. Lawrence Hall, 120 Craig ouest. 10—

FEMMES et jeunes filles, désirez-vous de l'ouvrage? Adressez-vous Compagnie d'Affaires Générales, chambre 11, 182 Ste-Catherine Est. 10—282-6

FILLE demandée dans magasin de tailleur, 528 Bélanger. 10—

FILLE demandée pour salon de crème à glace, 5105 St-Laurent. 10—

FILLES expérimentées dans l'ouvrage de table demandées dans manufacture de boîtes de carton. 933 Ste-Elisabeth. 10—

FILLES pour vendre parfums dans Montréal et en dehors, position permanente, aussi pour vendredi et samedi. Informations aujourd'hui, 3 à 5 heures, mercredi 9.30 à 1 heure, 193 Ste-Catherine Ouest, Bernstein. 10—

FILLE pour laver la vaisselle. 534 Inspecteurs. 10—

FILLE demandée pour salle à manger, ouvrage général. S'ad. 4512 Iberville. 10—283-2

FILLES avec expérience pour coudre, dans costumes-tailleur de dames. S'ad. immé 4541 Ave. du Parc. 10—

FILLE de table d'expérience. 11 à 2. 183 S.-Paul Est. 10—

FILLE de cuisine, ouvrage général. 360 Ste-Catherine Est. 10—

FILLE de table avec expérience, anglais et français, 420 Bonsecours. 10—

FILLES demandées, ayant expérience sur machines à coudre. S'ad. Quality Comforters Ltd., 427 St-Paul Ouest. 10—

FILLE expérimentée, pour vendre bonbons, dans restaurant, 626 Mont-Royal. 10—

FILLE avec ou sans expérience pour abat-jour de soie, donnerait ouvrage à domicile. 5456 St-Laurent. Belair 7811. 10—

FINISSEUSES expérimentées demandées dans les robes de soie pour dames. Bon salaire. Position stable. Chambre 61, immeuble Dubrule. 10—

FINISSEUSES de robes, expérimentées, demandées. S'ad. Fashion Dress, immeuble Wilder. 10—

FINISSEUSES expérimentées demandées dans les belles robes. Blackshire, 915 immeuble Sommer. 10—

FINISSEUSE d'expérience dans fourrure demandée. 1671 Church, Côte St-Paul. 10—

FINISSEUSES demandées pour manteaux. 530 Ste-Catherine est, édifice Amherst, chambre 604. 10—

FINISSEUSES expérimentées dans robes de drap et de soie pour dames demandées. Emploi continu et bon salaire. S'ad. M. Barry, the Hampton Mfg. Co., Limited, rues Colonial, Cadieux et Elmire. 10—282-h

FINISSEUSES et opératrices expérimentées dans manteaux de dames demandées. S. Levin, 282 Ste-Catherine ouest, chambre 508. 10—282-2

FITTEUSE d'expérience demandée. S'adresser à 6601 St-Hubert. 10—

FITTEUSES expérimentées demandée. Inutile se présenter sans expérience, 5898 St-Valier. 10—282-3

GARNISSEUSES de chapeaux, expérimentées. Bon salaire. S'ad. Superior Headwear, 307 rue Notre-Dame ouest. 10—281-3

JEUNE fille demandée pour bureau, sachant la sténographie et clavigraphie. S'adresser mercredi matin, vers 9½ hrs à 111 St-Paul Est. 10—282-2

JEUNE FILLE de campagne dmeandée, pour ouvrage général dans restaurant patates frites, chambre et pension, salaire 35.00 par mois. S'ad. 1405 Plessis. 10—283-2

JEUNE fille d'expérience, salle à manger, 5210 St-Laurent. 10—

JEUNE fille demandée immédiatement à 1436 Desjardins, Maisonneuve, près Ste-Catherine. 10—

JEUNE fille pour tenue de livres avec beaucoup d'expérience. 2017 Mt-Royal Est. 10—283-2

JEUNE fille intelligente demandée comme apprentie couturière. S'adresser Pompadour, 2039 Peel. 10—

JEUNE fille, aimable, instruite, parlant parfaitement anglais et français, pour travail de soir, très agréable. Ecrire No Tél. à Boîte 283, 1430 Peel. 10—

JEUNE fille pour apprendre la couture, doit être présentée par les parents. 3425 University. 10—

JEUNE FILLE pour pâtisserie, expérience exigée. 4216 St-Denis. 10—

JEUNE FILLE parlant les deux langues pour servir les boissons douces. S'ad. personnellement à 1896 Orléans. 10—

LAVEUSE de plancher demandée. Laval Café, 604 Ste-Catherine Est. 10—

MODISTE garnisseuse de chapeaux d'expérience demandée. A personne capable, une position d'avenir et bon salaire sont offerts. S'adresser à Madame Louise, 545, rue Ste-Catherine ouest. 10—283-3

ON demande des prépareuses, aussi bideuses et piqueuses de French Cord. La Diva Shoe Reg. Lancaster 7383, 11 Marie-Louise. 10—

OPERATRICES expérimentées dans les robes de jersey, de soie et flanelle pour dames. S'ad. à Mlle Hottin, Hampton, Mfg Co., Limited, rues Colonial, Cadieux et Elmire. 10—281-3 h

OPERATRICES expérimentées dans les robes. Shapiro Dress, immeuble Place Philip. 10—282-3

OPERATRICES: On demande des opératrices d'expérience dans les robes. Bons salaires. Ateliers propres et modernes. S'adresser D'Allaird Manufacturing Co., 20 Laurier ouest. 10—283-5 h

OPERATRICE expérimentée demandée dans fabrique de pantalons et de gilets, travail toute l'année, bon salaire. S'ad. B. Rudner, 1405 Maisonneuve. 10—283-3

OPERATRICES expérimentées demandées pour confection de robes de soie. Bon salaire et emploi continu. Chambre 68, immeuble Place Phillips. 10—282-3

OPERATRICES demandées. A. & D. Dress Co., chambre 400, immeuble Jacobs. 10—

OPERATRICE expérimentée demandée immédiatement pour robes de dames. S'adresser The S. & D. Dress Co., 1220 rue Peel. 10—283-2

OPERATRICES expérimentées pour robes de bonne qualité demandées chez Blackshire, 915 immeuble Sommer. 10—

OPERATRICE expérimentée demandée pour robes de fantaisie. Bon salaire. New York Silk Wear, 97 avenue Laurier ouest. 10—

OPERATRICES expérimentées dans les robes. Chrystal Dress, 282, Ste-Catherine Ouest. 10—283-3

OPERATRICES expérimentées demandées dans les robes de soie et d'étoffe pour dames. D. and W. Dress Co., 315 Nouvel immeuble Caron, rue Bleury. 10—283-2

OPERATRICES sur machine à fourrure, 181 Laurier ouest. G. J. Papillon. 10—

OPERATRICE expérimentée demandée pour confection de pyjamas. S'ad. G. E. Brennen and Co., 3504 ave Colonial. 10—

PERLEUSES expérimentées et apprenties demandées. 2284 Fullum. Amherst 6913. 10—282-6

PERLEUSES avec expérience demandées immédiatement. 4335 DeLaroche. Amherst 3530. 10—

PIQUEUSES de tours demandées dans ouvrage de femmes. S'ad. Aird & Son Ltd., 482 Ontario Est. 10—280-6

POSEUSES boutons, boutonnières, finisseuses pantalons, faiseuses de poches. 220 Notre-Dame Est. 10—

PREPAREUSES de chapeaux d'expérience demandées. Bon salaire, situation assurée. Madame Louise, 545 rue Ste-Catherine Ouest. 10—283-3

PRESSEUSE expérimentée demandée dans les blouses et robes de coton pour dames. S'adresser à Rettie & Smith Ltd., 240, rue Craig ouest, près du square Victoria. 10—283-2

STENOGRAPHE demandée. S'adresser entre 6 et 8 heures soir. 4671 Resther. 10—

THE HAMPTON Manufacturing Company a besoin de quelques opératrices expérimentées dans les robes de soie et de drap pour dames. Généreuse échelle de salaires et splendides conditions de travail. Chance rare de se procurer un emploi permanent et confortable pour les mois d'hiver. Opératrices expérimentées, adressez-vous à M. Barry, Hampton Mfg Co. Ltd., rues Colonial, Cadieux et Elmire. 10—281-3 h

STENOGRAPHE—française et anglaise, avec au moins un peu d'expérience, demandée pour un bureau d'une grande manufacture. Ne faites pas application sans connaître les deux langues. Références exigées. Boîte 248 la Presse. 10—20,22 h

STENOGRAPHE compétente bilingue, en même temps qu'opératrice téléphonique pour bureau d'échange. Ecrire boîte 235 la Presse. 10—

STENOGRAPHE bilingue et ouvrage de bureau, position immédiate. Eastern Radio Co., 290 Ste-Catherine Est. 10—

TOURNEUSES et presseuses pour cravates d'hommes, 197 Notre-Dame Est. 10—

VENDEUSES d'expérience demandées dans confection pour dames. Maison Canadienne, 561 Ste-Catherine Est. 10—282-2

VENDEUSE expérimentée demandée pour vêtements tout faits pour dames. Doit parler l'anglais et le français. Canadian Outfitting, 3692 S.-Laurent. 10—283-2

4 VENDEUSES parlant les deux langues et deux filles pour réparations, expérience nécessaire, confection pour dames. 549 Mont-Royal Est. 10—282-3

11 COIFFEUSES

APPRENEZ l'ondulation Marcel et la culture de beauté. Cette école est membre de l'Association Nationale de l'Ecole de Coiffure et opérée par compagnie détenant charte du gouvernement. Cours illimités; diplôme accordé. Salon de Beauté Marvel, 6 Ste-Catherine Est. 11—283-6

APPRENEZ à coiffer en deux semaines, 6 leçons pour 5.00, 13 pour 10.00, 708 Ste-Catherine Est. Cherrier 4243. 11—17,20,22

AU STUDIO Paulette, cours complet 25.00, outils gratis, succès garanti, références par nos anciens élèves, paiements faciles. 6559 St-Hubert. Calumet 3612. 11—1,3,13,15,17,20,22,24,27,29

ECOLE de coiffure. Ondulations Marcel, culture de beauté, succès garanti, 1.00 la leçon, 6 pour 5.00, 13 pour 10.00, classe 9 à 11 hrs a.m., 1.30 à 4 hrs p.m. Donnons aussi cours individuels. Faites-vous coiffer gratuitement. 303 Boul. St-Joseph Est. Belair 8551. 11—

NOUVELLE méthode enseignée en 8 jours, position garantie. Nous donnons aussi ondulation permanente, à 9.00, 3851 St-Denis. Est 7132. 11—283-2

SALON de beauté Venise, donne cours complet, 20.00; ondulation Marcel, coupe de cheveux, massage, shampoo, manicure; satisfaction garantie; paiements faciles. 4896 S.-Denis, Belair 0588. 11—

TEINTURE cheveux, 3 mois, 3.00, 916 Ste-Catherine Ouest. Uptown 3921W. 11—282-6

12 SERVICE DOMESTIQUE

A S.-LAURENT près Montréal, servante générale, petite famille. Atl. 6385W. 12—

A 334 DE L'EPEE, servante demandée, pour petite famille, bon chez-soi, parlant anglais. Atlantic 4203. 12—283-2

A 279A Ste-Catherine Est. On demande cuisinières générales, filles de chambres, bonnes d'enfants, bon salaire. Lancaster 6422. 12—282-6

A 279A STE-CATHERINE Est, filles 16 à 18 ans. 12—281-6

BONNE, sachant cuisiner, demandée par famille 4 adultes, 4298 St-Hubert. 12—

BONNE servante demandée, dame ou fille, bonnes références. 12 Cambrai, Outremont. Atl. 5821. 12—

BONNE d'enfants demandée, 4633 Dorchester Ouest, près Atwater. 12—

BONNE fille 14 ans, pour soin des enfants, Atl. 0626. 12—

BONNE fille générale demandée, de campagne préférée, bon salaire. Walnut 4683J. 12—283-2

BONNE servante générale demandée immédiatement dans petite famille, bon salaire, bon chez-soi, 4379 Boulevard Lasalle, Verdun. York 6519. 12—

BONNE servante générale et aussi bonne d'enfants. 4547 S.-Denis. 12—20,22,24

BONNE d'enfants demandée bien recommandée, 26 Ainslie, près chemin Ste-Catherine, Atlantic 2005w. 12—

BONNE servante demandée. Emploi immédiat. Bons gages. Références exigées. S'adresser à M. Eugène Simard, avocat, 1289 Visitation. Cherrier 6608. 12—282-3

BONNE servante générale. S'ad. 1682 Aird. Calumet 7561J. 12—282-2

BONNE servante générale, sachant bien faire la cuisine, gages $35.00, références requises. S'adresser 342 Sherbrooke Est. 12—282-2

COUPLE marié, français et anglais. Expérience. Références exigées. Téléphonez Walnut 3475. 12—

CUISINIERES, filles de campagne demandées, 25.00 à 50.00. 3851 St-Denis. 12—282-2

CUISINIERE expérimentée, bien recommandée, parlant l'anglais, demandée dans famille gardant une autre servante. West. 1803. 12—

CUISINIERE, références exigées, bons gages pour personne compétente. S'adresser 46 avenue Maplewood, Outremont. 12—278-12

CUISINIERE générale, petite famille, bon salaire, 1619 Lajoie, Atl. 2626. 12—283-3

CUISINIERE-servante générale demandée dans famille d'adultes, couchera chez elle, heures 9 à 7, le dimanche, 9-8 à 2. Tél. Westmount 4210. 12—

CUISINIERE demandée, références, pension Jeanne D'Arc, 1057 Berri. 12—

CUISINIERE générale pour trois personnes. Expérience, références, s'adresser, 709 Sherbrooke Ouest, appartement "1". 12—

CUISINIERE et une servante demandées pour famille deux personnes. Très bonnes références désirées. Téléphone Westmount 3089. 12—283-2

CUISINIERE GENERALE

demandée dans petite famille gardant autre servante. Bonne place et bon salaire. S'ad. 4183 Sherbrooke Ouest, Westmount. Westmount 5178. 12—F

DAME moyen-âge, ouvrage général, très bon chez-soi, Cartierville. Bywater 1238J. 12—

DEUX bonnes personnes, bon salaire. 7244 Henri-Julien. 12—

FEMME pour légers travaux domestiques bon salaire, petite famille. 342 avenue Marcil, 5 à 8 heures. 12—

FILLE parlant anglais pour soins généraux du ménage. Pas de cuisine. Devra coucher chez elle. 2248 Hutchison, appart. 2. 12—

FILLE pour soins d'un enfant. Amherst 7271. 12—

FILLE demandée pour ouvrage de maison. S'adresser 5187, 7ème Avenue, Rosemont. 12—

FILLE comprenant l'anglais pour aider aux soins du ménage dans petite famille d'adultes. Pas de cuisine, 192, Blvd Décarie, Walnut 4832W. 12—

FILLE demandée dans maison privée. S'adresser immédiatement 6280 Delorimier. 12—

FILLE pour soins généraux du ménage. S'ad. 152, Boul. S.-Joseph ouest. Bél. 5717. 12—

FILLE demandée pour légers travaux du ménage, pas de cuisine, doit coucher. 2565 Hutchison. 12—

FILLE demandée pour les légers travaux du ménage, références requises. Devra parler l'anglais. 1800 Hutchison. Lan. 2023. 12—20,22

FILLE générale sachant faire la cuisine. Bonnes recommandations. 3470 Laval. Lancaster 4048. 12—

FILLE générale sachant faire cuisine pour couple dans un nouvel appartement. Références exigées. 872 Sherbrooke ouest, appt 7 (coin Chomedy), Uptown 1376. 12—283-2

JEUNE femme demandée pour service général chez une femme d'affaires, petite famille, légers travaux, personne bien éduquée parlant les deux langues, références exigées. 5308 Parc Avenue. Atlantic 5352. 12

JEUNE fille demandée pour ouvrage général, petite famille, 6820 St-Denis. 12—

JEUNE fille demandée, 16 ans, pour nouveaux mariés. S'ad. mercredi, après 10 hrs, à 5033 Des Erables, près Boul. St-Joseph. 12—

JEUNE fille demandée pour légers travaux du ménage, références. 4451 Boyer. 12—

JEUNE FILLE ou dame demandée, pour prendre soin d'un bébé. S'adresser le soir, seulement, 1648 William-David. 12—

JEUNE fille ouvrage général. Notaire Hébert, 694 Beaubien Est, près DeNormanville. 12—283-2

JEUNE FILLE demandée dans petite famille, pour aider aux soins du ménage, 6731 Chambord, près Saint-Zotique. 12—

JEUNE fille pour aider aux soins du ménage. 14B Jogues. York 4922F. 12—

JEUNE fille demandée pour aider au ménage; peut apprendre à coudre. 5270 Parc avenue. 12—

JEUNE fille demandée comme servante. 2181 Champlain. 12—

JEUNE fille demandée pour les légers travaux du ménage. Doit parler l'anglais. 114 Villeneuve O. 12—

JEUNE fille parlant l'anglais demandée pour les travaux du ménage. Pas de cuisine. S'adresser à 2027 Mansfield. 12—

ON demande une bonne petite fille pour aider au soin du ménage: 66 Cherrier. 12—

ON demande cuisinière générale, bonne fille de campagne, salaire 25.—40. 2076 St-Denis. 12—282-6

ON demande une jeune fille sachant faire la cuisine, inutile de se présenter sans références. S'ad. 195 Chemin Ste-Catherine, Outremont. 12—282-3 h

ON DEMANDE une bonne femme de chambre sachant coudre et raccommoder. 246 Elm Ave. West. 2103. 12—282-2

ORPHELINE demandée; bon chez-soi. 4579 Marquette. 12—

SERVANTE générale demandée. Références exigées. 3480 Laval. Lancaster 7780. 12—283-3

SERVANTE, jeune fille, sachant faire la cuisine, pas de lavage ni repassage, pas d'enfants. S'adresser à 666 rue Tremblay, Côte-des-Neiges. 12—282-6

SERVANTE générale, trois personnes. Atl. 4540. 702 Hartland. 12—283-3

SERVANTE générale avec expérience pour petite famille. Références et bons gages. S'adresser 6663 de St-Valier. 12—283-2

SERVANTE générale demandée. Références requises. S'adresser 52 Ave Maplewood, Outremont. 12—283-2

SERVANTE demandée, personne âgée préférée, pas de cuisine ni de lavage. 1564 Panet. 12—

SERVANTE générale demandée pour petite famille, deux enfants, 6 et 9 ans, références exigées. S'ad. 6985 St-Denis. 12—

SERVANTE générale, 3 personnes, petit apt. 48 Joyce, apt. 16, At. 5109. 12—

SERVANTE demandée. S'ad. 575 Atwater. 12—

SERVANTE demandée, service général, références, 5021 Christophe-Colomb. Belair 9893J. 12—

TARIF

des annonces classées de

LA PRESSE

Naissance Remerciements In Memoriam Serv. Anniv. Inhumation Fiançailles Prochain mar. Mariage	3 centins par mot avec minimum de $1.00 par insertion.
Décès	2 centins par mot avec minimum de 50c par insertion.
Toutes autres annonces classées	3 centins par mot avec un minimum de 30c et de dix mots par insertion.
En-tête en noir	75 centins par insertion pour une ligne en caractère gothique, 9 points (24 lettres à la ligne). L'annonce elle-même 3 centins du mot.

Ce tarif n'est que pour du comptant seulement.

Les abréviations, signe de piastre ($) comptent pour un mot, et les mots composés, pour autant de mots.

Toute annonce est sujette à l'approbation du bureau chef.

Nous ne pouvons garantir pour le même jour l'insertion des annonces classées reçues après 10 heures a.m., et pour l'édition du samedi ces annonces devront nous parvenir la veille, avant 6 heures p.m.

Nous avons plus de 900 succursales, distribuées dans Montréal, la banlieue et dans les divers endroits de la Province, où vous pouvez confier vos petites annonces; nos représentants se chargeront de nous faire parvenir vos commandes aux mêmes taux que ceux du bureau chef.

12 SERVICE DOMESTIQUE

SERVANTE pour maison privée, ouvrage général. Références exigées. 1570 Montcalm. 12—

SERVANTE demandée, bon chez-soi, pas d'enfants. 4581 Jeanne Mance. 12—

SERVANTE demandée, famille sans enfants. Bonnes références. 2389 Frontenac. 12—

SERVANTE demandée. 4707 Jeanne Mance. 12—

SERVANTE demandée dans famille sans enfants. Références. S'adresser 683, rue St-Denis. 12—

SERVANTE générale avec références, bon salaire, 797 Champagneur. 12—

SERVANTE demandée, famille 4 grandes personnes. 1130 Beaudry. 12—

SERVANTE générale parlant un peu l'anglais, pas de lavage, pas d'enfant, famille 3 personnes. Atlantic 6403. 12—

SERVANTE demandée pour petite famille, ouvrage général, couchera chez elle. 6369 Chambord, près Beaubien. 12—

SERVANTE demandée pour maison privée, ouvrage général. 529 Rachel Est. 12—283-2

SERVANTE pour jeune couple; références. 749 Davaar. Atlantic 7174. 12—

SERVANTE générale, références exigées. 3929 Berri. 12—

SERVANTE demandée. S'ad. 4231 Christophe Colomb. 12—

SERVANTE générale demandée pour petite famille. S'ad. 468 Ave Mountain. West. 6427. 12—283-2

SERVANTE parlant un peu l'anglais, aimant les enfants, demandée dans petite famille. Références exigées. Bon salaire. 1485 Bernard, appartement No. 7, angle Boul. Dollard. 12—

SERVANTE demandée pour tenir maison. 2 personnes. 7037 S.-Hubert. 12—

SERVANTE-cuisinière générale demandée dans petite famille, une bonne cuisinière, devra parler l'anglais. S'ad. 482 avenue Lansdowne, tél. Westmount 1046. 12—

SERVANTE parlant les deux langues demandée. 410 avenue Durocher, Outremont. 12—

SERVANTE générale demandée dans famille de 3. Petit plain-pied. Références. Walnut 7562. 216 Hampton. 12—

SERVANTE, jeune fille demandée pour aider aux soins du ménage. 6356 Christophe-Colomb. 12—

SERVANTE générale, famille privée, références exigées. Westmount 8953. 12—

SERVANTE demandée dans famille sans enfants. 31 Fillatrault, St-Laurent. 12—20,22

SERVANTE demandée soin d'un enfant; références exigées. 5335 Parc avenue, appt 8. Crescent 4563. 12—

SERVANTE demandée, 16 à 17 ans. Atlantic 5446. 12—

SERVANTE générale d'expérience avec références. 1455 rue Drummond, appt 209. 12—283-2

SERVANTE générale demandée pour famille de trois. ATl. 4341. 12—

SERVANTE générale demandée pour famille de trois, bon salaire et bon chez-soi. Références exigées. 503 ave Querbes. Atlantic 3236. 12—282-2

A LOUER

13 ON DEMANDE A LOUER

APPT. MEUBLE DEMANDE

On demande à louer jusqu'au printemps un appartement meublé de trois pièces, dans une bonne localité. Veuillez écrire, mentionnant tous les détails, à Casier 146, La Presse. 13—279-6 hF

6 PIECES Côte-des-Neiges préféré, pas plus de $35 par mois, écrire Casier 243 la Presse. 13—283-2

14 APPTS DEMANDES

APPT. MEUBLE DEMANDE

On demande à louer jusqu'au printemps un appartement meublé de trois pièces, dans une bonne localité. Veuillez écrire, mentionnant tous les détails, à Casier 146 La Presse. 14—279-6 hF

15 APPTS A LOUER

ANSONIA

1 et 2 pièces, chambre bain, cuisinette, réfrigération électrique, frigidaire, incinérateur, eau chaude, ultra moderne. S'adresser 1215 St-Denis. Est 7470. 15—17,20,22,24,27 F

APPARTEMENTS chauffés venant d'être terminés, commodités modernes, 4 et 5 pièces. S'ad. à 761 Sainte-Catherine est. 15—279-6

APPARTEMENTS Lansdowne Court, quatre grandes pièces éclairées, dernières commodités, loyer très modéré. S'adresser au concierge, 266 avenue Lansdowne, en face du parc Westmount. 15—281-3

APPARTEMENT Leclaire 3185 Ste-Catherine Est, 4 et 5 pièces, eau et glace payées, ménage fait. Clairval 3421. 15—278-6

APPARTEMENTS chauffés, 4 pièces, des plus modernes. 4086 S.-Denis, Bel. 8421. Concierge, Bel. 2488W. 15—283-3

APPARTEMENTS chauffés, une, deux pièces, cuisinette, chambre toilette; meublés ou non. 1284 S.-Denis. Est 2140. 15—283-6

APPARTEMENT de 5 pièces, tout le confort, on quitte la ville, on pourra acheter les meubles, belle chance pour un jeune couple, 2 à 6 heures. 6010 avenue du Parc, appt. 4. 15—

APPARTEMENT STATLER

coin St-Marc et Dorchester, 4, 5, 6 pièces, extra modernes, finies en bois franc. Occupation le 15 septembre, loyer à commencer le 1er octobre. Chaque appartement est pourvu d'un Frigidaire, foyer, planche à repasser, cuve à laver, séchoir à gaz dans la cave, chambre de bain en tuile avec douche, poêle à gaz. Loyer de 60.00 à 80.00 par mois. S'adresser sur les lieux. Uptown 2549 ou Atlantic 0173. 15—269-26 F

AVENUE DU PARC

4 ou 5 pièces, 30.00 en montant, chauffées, taxes payées, service concierge. Occupation immédiate. S'adresser 6024 avenue du Parc. Atlantic 0173 ou Atlantic 3131 et 5372M. 15—269-26

900 SUCCURSALES à votre SERVICE
MONTREAL
BANLIEUE
PROVINCE
LA PRESSE

15 APPTS A LOUER

APPARTEMENTS neufs sur devant, 4, 5 pièces, bain privé, meublés ou non, 5317 St-Denis. Atl. 2868. 15—

"BALDWIN" De beaux apparts, eau chaude, planchers bois franc, prix raisonnable. 56 Sherbrooke ouest. Lancaster 8082. Aussi "Valois". 512 Roy. Est 6382w. 15—16,17,20,21,23,24

BERRI 1016. Appt pour salon coiffure, bureau. 15—

BLOOMFIELD 740, 7 grandes pièces chauffées, eau chaude toute l'année, 50.00, septembre gratis M. Delisle, 785 Bloomfield, Atl. 4262. 15—283-3

DANS maison appartements, 2 ou 3 pièces chauffées, planchers durs, téléphone, convenable pour bureaux ou résidence. 5620 Sherbrooke Ouest. Walnut 4954. 15—

DUROCHER 850, appt Master Court, 4 pièces, chambre de bain, ménage nouvellement fait, frigidaire, planche à repasser dans cabinet, beau poêle blanc émaillé, eau chaude à l'année, service tél. intérieur, service de concierge exceptionnel, élévateur à marchandises, possession immédiate, septembre gratis, loyer réduit, concierge. Atlantic 5004w, propriétaire Bélair 4873 ou Atlantic 5316. 15—

FAIRCOURT

Fairmount et Durocher, 4 et 5 pièces, chauffées, taxes d'eau payées, service du concierge, 40.00 et plus. Occupation, 1er octobre. S'adresser Atlantic 7030 ou 0178. 15—269-26

LAURIER 819 Est, 4 appartements, poêle à gaz, glacière, eau chaude. Atlantic 3791. 15—20,22

LAVAL, près Sherbrooke, absolument moderne, trois pièces, cuisine, bain. Conditions avantageuses. Plateau 1085. Harbour 2841. 15—19,20,22,24

LE S.-LOUIS APPARTEMENT

31 Carré S.-Louis et 23 magnifiques appartements neufs, modernes, de 4 et 5 pièces, chauffés, bain, douche, poêle à gaz, planche à repasser, glacière, eau chaude à l'année, service du concierge. S'adresser sur les lieux. Succ. Ern. S.-Louis. Tél. Lancaster 6673. Le soir, Est 5532. 15—3,6,8,10,13,15,17,20,22,24,27,29,30 F

MAISON appartements, 6 et 5 chambres très modernes. S'ad. concierge, 312 Addington, N.-D. G. 15—282-4

MARIETTE

coin Sherbrooke et Mariette, nouvellement bâtie, chauffée, 4, 5, 6 pièces, taxes payées, loyers 45.00 à 65.00 par mois. S'adresser 6823 Sherbrooke Ouest. Téléphone Walnut 2496, soir, gérant, Atlantic 2309. Atlantic 5372M. 15—269-26

MONT-ROYAL COURT

coin Mont-Royal et Des Erables, nouvellement bâti, suite de 4, 5 et 6 chambres, possession immédiate, 35. à 50.00. S'ad. sur les lieux. Amherst 9372. Cherrier 3151. Le soir, Atlantic 1415. 15—278-14 F

OUTREMONT, Eden, 1234 Lajoie, 5 et 6 pièces modernes, chauffées, eau chaude, glace et taxes payées; loyer modéré. Atlantic 7119. 15—20,22,24

PRUD'HOMME, beaux appartements chauffés, planchers bois franc, eau chaude à l'année, prix modérés, s'adresser 258a Prud'homme ou Walnut 4608m ou Lancaster 6196. 15—16,17,20,21,23,24

ROY, 514, apt 7, près Parc Lafontaine. Vendrais petit ameublement, bon marché. Est 2771w. 15—

RUE SHERBROOKE OUEST 1025

Nouvel appartement très bien situé, peut maintenant être visité. Le Mountview Court renferme des appartements de 4, 5, 6 et 7 pièces, avec réfrigération électrique, incinérateurs, chambres de bain carrelées, douches, foyers et très grand espace pour buffet. Tous les murs sont peinturés en couleurs pour convenir. Possession immédiate. Se présenter à 1025 Sherbrooke Ouest, près Atwater. 15—281-7 F

RUE S.-DENIS 3457. Appartement à louer, quelques portes plus haut que Sherbrooke, 6 pièces. Fournaise à eau chaude; fixtures électriques. $40 par mois. S'adresser Atl. 1165. 15—

SAINT-DENIS, 1660, Villa Marne appartements, une pièce, cuisinette. Plateau 4069. 15—282-12

SAINT-DENIS 1242, fini moderne, 3 à 5 pièces, claires, ensoleillées, grandes garde-robes, poêle, glacière, fixtures, eau chaude année, taxes payées. Central Concierge. 15—20,22,23,24,26

ST-HUBERT 1086, 2 pièces, Notaire Ducharme, 180 St-Jacques. Main 7741. 15—20,22,24

ST-HUBERT 1156, appartements neufs, modernes, 2, 3, 5 pièces, garage. 15—19,20,21,22,24

ST-MARC, 1535, près Sherbrooke, appartements modernes, 4 et 5 chambres, réfrigérateurs électriques, etc., concierge, Uptown 0429. 15—15,17,20

UNE, deux, trois pièces, cuisinette et chambre de bain carrelée, magnifiquement meublées et décorées, $40.00, $60.00 $80.00, taxes, éclairage et gaz compris. 26 Sherbrooke ouest. Tél. Plateau 3391. 15—20,22,24

16 APPTS MEUBLES A L.

APPARTEMENTS meublés, cuisinette, eau chaude. 3481 Berri. Est 0416. 16—283-5

APPARTEMENT une pièce meublée, maison neuve. 1284 Wolfe, près Ste-Catherine. 16—283-6

APPARTEMENTS tout meublés, 2 pièces et bain. Loyer très modéré après 1er octobre. De La Salle Apartment Hotel. 1240 Drummond, Uptown 6020. 16—1,6,8,13,15,20,22,27,29 h

CASTLE Apartment, 5249 Parc avenue, une pièce meublée, compris gaz, lumière, eau chaude, téléphone. 16—283-5

DEUX, 4 pièces meublées, chauffées, éclairées, gaz, avec fourneau, ménage fait à neuf, entrée bain privée, eau chaude, 5.00, 11.00 par semaine. Adresser 3871 Laval. 16—

GRAND appartement ensoleillé, cuisinette, lavabo, eau chaude, respectable. 2085 S.-Hubert. 16—

KEMBERLY, 2135, (Church), coin Sherbrooke, 3 appartements, bain, cuisinette, chauffé, eau chaude, eau payée. 16—20,22,24

MANCE 2083, appt. 1 pièce, gaz et lumière compris. S'ad. au concierge. 16—

MACKAY 431, 1 et 2 chambres, appt. meublé, décoré à neuf, gaz, lumière fournis, tél. service. S'ad. au concierge. 16—20, 22, 24

MOUNTAIN 1440. Appartements nouvellement meublés, 20.00 à 40.00. 16—282-2

PETIT appartement meublé à louer. S'ad. concierge, 1058 Wolfe. 16—281-3

ST-HUBERT, 1660, 1 chambre, apt. bien meublée, ménage fait, cuisinette, 20.00 à 30.00, concierge. 16—20,22,23

SHERBROOKE est 22, près S.-Laurent 1 ou 2 chambres, cuisinette eau chaude, gaz, électricité gratis, 4.00 et plus par semaine pour locataire désirable seulement. 16—283-5

17 A LOUER

A SOUS-LOUER, 4 grandes chambres bien éclairées, chambre de bain, tél. Uptown 7816w. 749 rue Versailles. 17—

18 BUREAUX A LOUER

BUREAUX à sous-louer à notaires ou hommes d'affaires, service de téléphone. S'adresser, 90 St-Jacques, chambre 902. 18—283-2

BUREAU à louer, propre, bien éclairé, place centrale. Est 0308. 18—282-2

PRES nouvel immeuble Banque Royale, bureau bien éclairé, téléphone, service de sténo française et anglaise, $18 par mois. Chambre 23, 417 rue Saint-Pierre. 18—282-2

19 CHAMBRES A LOUER

A LOUER grande chambre, gaz, bain, téléphone, 3.50. 245 Lagauchetière, près St-Denis. 19—

AVE LAVAL 3451, 2 grandes chambres, aussi boudoir, joli, propre. 19—

AVENUE Viger 511, appt 4, grande chambre, toutes commodités. Est 8654. 19—282-2

AVENUE Laval 3610. Belle chambre double, petit boudoir, balcon, face au carré S.-Louis. 19—283-2

BEAU salon meublé, palno, 3413 Delorimier, près Sherbrooke. Amherst 9982. —19—

BELLE grande chambre sur devant, avec poêle gaz, étage bain, pas cher, téléphone. 1167 Notre-Dame de Lourdes.

19 CHAMBRES A LOUER

BELLE grande chambre non meublée, coin Ste-Catherine et Montcalm 1345. 19—

BELLE grande chambre avec ou sans pension. 1599 St-Hubert. 19—

BERRI, 2038, belle chambre, bien meublée tranquille, confort. Est 7424M. 19—

BERRI 1058, petite chambre bien confortable. 19—283-2

BERRI 3466, salon double, usage cuisine, confort chez-soi. Après 6 p.m. 19—

BERRI 1016. Chambre et pension si désiré. 19—

CARTIER, 3452, nord Sherbrooke, jolie chambre, boudoir, famille privée, téléphone. 19—283-2

CHAMBRES attrayantes à louer pour personnes de passage, de $1.50 en montant. Hôtel Wilhelmina. 1170 rue Mountain. 9—276 13 h

CHAMBRE devant 4.00, confort. 1252 St-Denis. Est 4414w. 19—

CHAMBRE, salon aussi autre avec gaz, maison honnête. 1611 St-Christophe. 19—

2 CHAMBRES en avant, bain, électricité, chauffées, bon marché, avec cuisine, 798 Lafontaine, coin Plessis. 19—

CHAMBRES à louer. 2013 St-André. Est 1865w. 19—

CHAMBRES, grand choix avec lavabo, gaz, maison neuve, 1284 Wolfe, près Ste-Catherine. 19—283-6

CHAMBRE à louer, près Ste-Catherine. S'adresser 1615 Cartier. 19—

CHERRIER 186, chambre, famille sans enfants, personne tranquille désirée, téléphone. 19—280-3

CHERRIER 66, belle grande chambre ensoleillée, maison respectable. Est 6850. 19—

COUPLE demandé dans famille sans enfants. S'ad. le soir après 7½ hrs, 1428 Letourneux. 19—sp.

CRAIG Est, 669, grande chambre, avec garde-robe et boudoir à louer, gaz, téléphone. 19—

CRAIG 627, coin Montcalm. Chambre avec garde-robe, téléphone, bon marché. 19—

DEMONTIGNY Est 728, apt 4, salon double et petite chambre bon marché, tél. 19—

DEMONTIGNY, 496, près St-André. Grande chambre. Est 1243J. 19—

DONNERAI chambre à dame distinguée en retour de légers services rendus 4665 Des Erables. 19—

DORCHESTER Est 449, grande chambre, aussi joli boudoir, poêle si désiré, tout confort. 19—

FABRE 5044, chambre devant, pension si désiré, prix modéré, téléphone.

GRANDE chambre avec pension, pour 2 messieurs. 70 Cherrier. 19—

GRANDE chambre en avant, avec gaz, bain, téléphone. 375 Viger. 19—283-3

LAGAUCHETIERE E., 248, grande et petite chambre, gaz si désiré, 3 apts. meublés, chauffés ou non, eau chaude, gaz, prix modéré. Est 3910. 19—

MARIE-ANNE, 698, près tramways. Pension si désirée. Am. 4495. 19—282-6

MONTEE DU ZOUAVE 8, grande chambre. Lanc. 7949. 19—

MONT-ROYAL 2005, coin Bordeaux, chambre avec cuisinette, tél. Am. 9301. 19—283-3

ONTARIO Est 214, chambre, cuisine, lavabo, poêle à gaz, téléphone. 19—

ONTARIO est 477, chambre à louer, poêle à gaz, ménage fait. 19—

ONTARIO E., 369, près Berri, grande et petite chambres, très bien éclairées, tél. gaz, propres et confortable. 19—1

ONTARIO Est 279, 349, 200, jolie grande chambre, devant, cuisinette, moyenne, petite, 2.50, bain, gaz, tél. 19—

ONTARIO Est 216. Grande chambre devant et joli boudoir, confortable, gaz, bain, téléphone. 19—

ONTARIO Ouest, 25, grande chambre, poêle gaz, maison tranquille, téléphone. 19—20,22

ONTARIO ouest 37. Grande chambre, poêle gaz, 3.00. Petite 2.50, tél. 19—

ONTARIO Ouest 60. Grande chambre gaz, petite, 2.25, téléphone. 19—282-2

ORLEANS 1848, chambre meublée, près rue Ontario. 19—

PARC Lafontaine 3704, chambre moderne, dans famille privée. Est 9519. 19—

PARC LAFONTAINE, chambre et boudoir pour messieurs. Amherst 3587. 19—282-6

PLESSIS 1420, chambre moderne dans famille privée. Cherrier 1278, immédiatement. 19—

POUR couple ou homme sérieux. S'ad. 1268 Amherst. 19—

ROY, 298, grand boudoir, garde-robe, bon chez-soi, pour demoiselle ou dame. Est 5331M. 19—

STE-CATHERINE Est 717, chambre en avant, chauffée eau chaude, avec cuisinette, tél., etc. 19—283-5

STE-CATHERINE Est 205. Chambre 5.00. Maison neuve, confortable, gaz. 19—281-3

ST-DENIS 1093. Petite chambre en avant, usage téléphone, confort chez-soi. 19—

ST-DENIS, 4241. Chambre, honnêtes gens, téléphone, 3.00, poêle électrique. 19—

ST-DENIS, 3662, jolie chambre, famille privée, déjeûner si désiré. Est 2823M. 19—

ST-DENIS 3927, grand boudoir, lit double dans famille privée. Est 3813M. 19—282-2

ST-DENIS 4623, chambre dans famille sans enfants, confort chez-soi. Belair 7509 ou 8927-F. 19—

ST-DENIS 1775, boudoir avec chambre, balcon, aussi grande chambre avec gaz. 19—

ST-DENIS, 7961, chambres garnies ou non, chez dame seule, à partir 2.50. 19—280-5

ST-DENIS 1732, chambre, poêle à gaz, garde-robe, bon marché. 19—

ST-HUBERT 1741. Chambre, avec lavabo. 19—

ST-HUBERT 1683, chambre confort, chez-soi, possession immédiate. 19—

ST-HUBERT 1627, près Demontigny. Magnifique salon, aussi petite chambre. 19—

ST-HUBERT, 1179. Jolie petite chambre, bien meublée, tout confort, téléphone. 19—

ST-HUBERT 1762. Chambre double, simple, 3.00 à 6.00, avec gaz si désiré. Maison paisible. 19—

ST-TIMOTHEE 1181. Grande, autre chambre, propre, tranquille, eau chaude, gaz, téléphone. 19—

SALON double bien meublé, seul chambreur. Cherrier 4883. 695 Mont-Royal. 19—

SALON double chez dame travaillant en dehors. 4564 Chambord. 19—

SALON double avec poêle à gaz ou chambre avec cuisinette chez famille respectable, pour couple sans enfants, entre St-Denis, Papineau, Sherbrooke, Mt-Royal. Mme Pierre Masson 1579 Ste-Catherine Est.

SHERBROOKE Est, 226, grande cuisine avec chambre, possession immédiate, Lanc. 4576. 19—20,22

SHERBROOKE Est 558. Chambre étage du bain, prix modéré, téléphone. 19—

SHERBROOKE Est 240. Magnifique chambre bien meublée, propre, tranquille. Lanc. 7877. 19—282-3

SHERBROOKE Est 1024, jolie chambre en avant, jeune fille ou couple. Tél. Amherst 5115. 19—281-3

VISITATION 1303. Petite chambre sur devant, 2.50, eau chaude, téléphone. 19—

21 CHAMBRE ET PENSION

BERRI 3447, près Sherbrooke, près "Maison Etudiants" et "Université", centre, grande, petite chambres, famille privée. Est 4416. 21—12,13,15

CHAMBRE et pension, petite famille privée. Est 2934w. 3645 Laval. 21—20,22,24

CHAMBRE, pension pour 2 demoiselles distinguées. 4431 Delorimier, près Marie-Anne. 21—

JEUNES gens, pension idéale pour vous, 6.00 à 9.00 par semaine. 341 Notre-Dame est. 21—278-10

PENSION Ste-Thérèse de l'Enfant Jésus, 1016 Berri. 21—

ST-DENIS 4258, Joli boudoir, pension, lave, raccommode, pantalons pressés, prix modéré. Bélair [illegible] 21—

22 CH. ET PENS. DEM.

DEUX dames désirent grande chambre ou deux petites au premier plancher, pension, références échangées. Ecrire 3429 St-Denis, Mme McGowan. 22 sp.—283-2

23 CH. ET PENS. D'ENFANT

ABSOLUMENT privée, pension pour bébés, soins garantis. Calumet 5366M. 23—282-5

26 COTTAGE A LOUER

OUTREMONT, Hutchison 2410, près rue Bernard, 9 grandes pièces bien éclairées, moderne et en parfait ordre. F. Trudeau, Atlantic 3438. 26—282-6

27 GARAGE A LOUER

BEAU grand garage, neuf, chauffé, près église St-Stanislas. Est 5215. 27—

GARAGE, 15 autos, boutique, 45.00 par mois. 27—

GARAGE neuf, à l'épreuve du feu. 4100 Cartier, près Rachel. Tél. Amherst 3874.

28 MAISON A LOUER

A 14.00 3 appts propres, chaud, planchers huilés. 6378 De Gaspé. Cal 9309-w. 28—

A BON marché, 9 logements, 3, 4 et 7 appartements, 13.00, 15.00, tous les ménages faits. 5169-81A Bordeaux, près Dandurand. Rosemont, 8ème ave, 5791, avec cave et garage, 14.00 et 25.00. Henri Julien 7660 et St-Clément, Maisonneuve. L. Préfontaine, Amh. 3763. 28—17,20

4, 5, 6, 8 APPTS, possession immédiate, quelques-uns ménage fait. Cherrier 2441. 28—12,14,16,17,20,22,24,26,28,30

ADAM 3574, logement neuf, 6 appts, planchers bois franc. Cl. 2195. 28—283-3

A LOUER 4 appartements modernes, rue Marquette, 15. Tél. Cherrier 1901. 28—

A PRIX réduits, rue Christophe Colomb 7 pièces, neuf, moderne. Voyez-le c'est mieux qu'ailleurs. Atlantic 3288. 28—282-2

7, 8 APPARTEMENTS modernes, finis neufs, idéals pour bureaux. Conditions avantageuses à locataires sérieux. 1115 Marie-Anne. 28—

A PRIX réduit, rue Delaroche, 5 appts. modernes, téléphone, matin et soir. Bélair 9925. 28—283-3

3, 4, 5, 6 appartements, modernes, avec garage. Appelez Tousignant ou Lespérance. Belair 3532. 28—281-5

4ème AVE, Rosemont, 5627, près Masson, 3ème étage, 3 appartements modernes, 15.00. Bélair 1609. 28—282-6

A VERDUN, 694 Church, logement 7 apts, endroit excellent pour salon de coiffure. Inf. 712 Church. York 4250. 28—282-6

BEAUDRY, 1237, près Ste-Catherine, 5 et 7 pièces modernes, neuves, chauffées, poêle à gaz, glacière, Benoit et Mathieu, 1215 St-Timothée, soir Cal. 5362F. 28—282-6

BELLE maison, 9 appts, bon centre pour docteur ou dentiste, coin Ste-Catherine, Montcalm 1345. 28—

BELLECHASSE, 680, 4 appts, aussi garage, 4255 Marquette. Amherst 5452. 28—20,22,24

BERRI. Maison neuve, moderne, 6 appartements. Sacrifice. M. Pichette, 8200 rue Berri. 28—280-6

BERRI, près Cherrier, 8 pièces, Bloomfield, 7 pièces, Colonial, coin Sherbrooke, 6 pièces, Rivard, Jeanne d'Arc, Des Erables, 4 pièces, ménage fait partout, loyers réduits. Main 8553. Soir, Lancaster 4048. 28—278-6

BERRI, 3757, 5 appts, ménage fait à neuf, loyer réduit. 28—283-2

BLOOMFIELD 823 près Van Horne, six pièces, rez-de-chaussée, étage moderne, électroliers, construction neuve, loyer réduit. S. Marotta, Atlantic 4822 ou Ethier et Langevin, Harbour 1114. 28—20,22,24

BORDEAUX 6010, 6014, coin Bellechasse, 4 appartements modernes. Atlantic 1492. 28—20,22,24

BOURBONNIERE, logement 3 pièces, ménage fait en neuf. Clairval 4134. 28—283-3

BLVD ST-LAURENT, 4893, près Blvd St-Joseph, 10 pièces, bon état, deux planchers, chauffé, $50.00. 28—283-6

BOYER 4309, 6 appts, eau chaude, propre 20. 28—283-2

BREBEUF, près Parc Lafontaine, 6 apparts. Cherrier 1213. 28—283-2

BREBEUF, 5014, angle boulevard Saint-Joseph, plain-pied moderne de 4 pièces à sous-louer, planchers en bois dur, générateur à gaz, fenêtre dans chaque pièce, entièrement tapissé, loyer réduit à $25. Belair 7374W. 28—

CARTIER 5536, 4 appts, passage, bain, électricité, gaz, septembre gratis. 4523 Delanaudière. Amherst 6232. 28—282-6

CARTIER, rue, beaux logements, prix très modérés. S'adresser No 2305 ou Lancaster 6196. 28—16,17,20,21,23,24

CHAMBLY 2081, six appartements, ménage fait, fixtures électriques, 1800. Atlantic 6054w. 28—282-3

CHABOT, 5318, 4 apts, ménage fait. S'ad. 5324 Chabot. 28—283-5

CHAMBORD, 5228, 4 appartements, passage, garage, ménage fait. Est 1243J. 28—

CHAMP DE MARS, 334, 4 appts. Chambre de bain chauffée, possession immédiate. 28—

CHATEAUBRIAND 7427, logement 6 appts fini moderne, fixtures électriques, réservoir à eau chaude. Inf.: [illegible] 7630 Chateaubriand. Cal. 4602J. 28—283-2

CHATEAUBRIAND 5911-5913, près Defleurimont, 4 appts modernes, moitié prix. 6915 St-Denis. Cal. 9736w. 28—20,22

CHRISTOPHE-COLOMB 7189, 7 grandes pièces, bouilloires, planchers durs, construction neuve. Tél. Amherst 1061. 28—20,22,24

CHRISTOPHE-COLOMB, près Fleurimont, cinq appts, bain, ménage fait, garage, boutique. Belair 3522. Calumet 4110M. 28—281-6

DE GASPE, 6644, propre, 4 apts, bain, près St-Zotique, Cherrier 0937. 28—

DE GASPE 7429, près DeCastelnau, 4 appts bien propres. Calumet 3956F. 28—

DE LANAUDIERE 4649, 8 pièces, bas système chauffage, poêle gaz. Bon marché, garage. Amherst 1932. 28—

DELANAUDIERE, près parc Lafontaine, 2ème étage, 4 appartements, un passage, fixtures, ménage fait, très chaud. Amherst 9030. 28—

DELAROCHE 6794, près Bélanger, deuxième, 3ième, 4 pièces, ménage fait, bon marché. Amherst 2664. 28—

DELAROCHE 5064, maisons neuves, réservoirs, eau chaude, chambre bain en tuile, 4 appts, logements du bas 7 appts chauffés à eau chaude avec garage. S'ad. avant 7 hrs. 28—283-5

DeNORMANVILLE 5933, deuxième, 6 pièces neuves, modernes, 20.00. Crescent 8020. 28—283-5

DE NORMANVILLE 6019, près Bellechasse, 4 appts, chambre bain, bon marché. Crescent 4272. 28—281-3

DES ERABLES 5138, 4 appts, ménage fait, 15.00. Amherst 5106. 28—283-2

DES ERABLES 5138, 4 appts, ménage fait, 15.00. Amherst 5106. 28—282-2

DE ST-VALIER, 4 et 5 chambres, bain, fixtures, ménage fait. Cal. 8199M. 28—283-3

DESERRES 50, Cartierville, 9 appartements, grande galerie, plancher bois franc, fournaise, prix réduit, adresser sur les lieux. 28—20,23

DORCHESTER Est 1035, près Dorion, 7 pièces, bien éclairées, moitié prix pour l'hiver. 28—

DORCHESTER Est 499, soubassement à louer, $7 par mois, meublé. 28—

DROLET, 4559-4581—4 pièces bien éclairées. Harbour 3254. L. Dubé. 28—17,20,22

FLAT chauffé, 10 pièces, 95 Boulevard S.-Joseph ouest. S'adresser 71 Boulevard S.-Joseph ouest. Belair 0182. 28—283-2

FULLUM 2258, 2268, près Sherbrooke, logements modernes, ménage fait. S'ad. 1930 Papineau. 28—20,22,24,27,29

HOCHELAGA 2732, 5 appts bien ensoleillés, ménage fait à neuf. S'ad. sur les lieux. 28—20,23

JEANNE D'ARC 1629, 4 appts, 15.00. Main 4536. 28—

JOLIETTE 2036, près Ontario, 4 apts. avec bain. Est 6182F, le soir. 28—

LAURIER Ouest 46, magasin à louer, bon marché. Atl. 7466. 28—283-10

LAURIER ouest 42A, 10 pièces, bon marché. Atl. 7466. [illegible]

28 MAISON A LOUER

LOGEMENTS chauffés, 6 et 7 chambres, poêle à gaz, frigidaire, incinérateur, fixtures électriques, 6691 Christophe-Colomb, coin St-Zotique. D. Sabatino. Calumet 9038. 28—283-5

LOGEMENT, 3 appts, 13.00. 2162 Papineau, près Ontario. 28—

12 logements neufs, 16.00 à 25.00. S'ad. 5530, 11ième Avenue Rosemont. Amherst 6542. 28-280-15

MAGNIFIQUES cinq pièces chauffées, $35 et $40 par mois. 108 boulevard S.-Joseph. 28—283-5

MAISON 4 apts, très chaude, joliment décorée, obligé sous-louer, cause départ, loyer réduit, fournaise, prélart à vendre, bon marché. 7374 St-Denis. Cal. 3085F. 28—

MAISON à louer, chauffée, éclairée, gaz, bain, téléphone, 4.50. 549 Iberville. 28—

MAISON à louer avec ou sans meubles, loyer 16.00. 3902 Rivard. 28—

MENTANA, 3864, imitation tapissage neuf, 5 appts, près Parc Lafontaine. 20,22,24

MESSIER, 4546, près Mont-Royal, logement de 7 pièces, modernes, garage chauffage, loyer bas pour l'hiver. Benoit et Mathieu, Est 1531, soir Cal. 5362F. 28—282-6

MONTCALM, 1585, 6 appts, ménage fait, système chauffage, loyer 25.00. 28—281-3

ONTARIO, 2488, 7 pièces, chaud, balcon; Désery, 1684, 7 pièces, près église, école, ménage fait, 20.00. Lancaster 0857. 28—20,22,24

OUTREMONT, Champagneur, 770, 778, près Lajoie, bas, 6 pièces, chauffage, ménage fait. Harbour 7250. 28—283-2

$20 par mois, quatre logis neufs de quatre chambres. 7831 Berri, coin Gounod. 28—

PARC LAFONTAINE 556, sept appartements, 3e, chaud, éclairés, près tramways. 554 Parc Lafontaine. Bélair 8001. 28—

PARTHENAIS près Marie-Anne, 2 jolis petits logements, 3 et 4 pièces, un mois gratis. Pour visiter, 4323 Parthenais. Pour renseignements, téléphoner Calumet 8139. 28—283-6 h

PLAIN-PIED moderne de 6 pièces, loyer modéré jusqu'à mai. Se présenter à 3468 ave Bloomfield, Atl. 4733W. 28—20,22,24

RIVARD 3944, près Duluth, cinq pièces, fixtures électriques, ménage fait. Bélair 4775. 28—

RIVARD, 4383 et 4405, près Mont-Royal, cinq pièces, chambre de bain, nouvellement décoré, planchers en bois dur, $20.00. Bolton et Kennedy, Limited. Harbour 1571. 28—20,22,24

ROSEMONT, 5499, 6ème Avenue, bas et milieu, 5 pièces, face église, école, ménage fait, réduit. Bélair 7069M soir. 28—283-2

RUE St-Denis 7261, 7 appts, modernes, neuf, fournaise, garage. J. Gravel, 4047 Papineau. 28—282-3

RYDE 166, 4 pièces 12.00, Ryde 170A, 10 pièces 20.00. Atl. 7466. 28—283-10

ST-ANDRE 1811, 7 appts, chauffé, 35.00. Possession immédiate. Est 2592J. 28—283-5

ST-ANDRE, 5616, 4 beaux appartements, bas, propres, bon marché. 28—

S.-ANDRE, 4263, près Rachel, 4 appts neufs, bas et haut, avec ou sans garage. 28—20,22,23,24

ST-ANDRE 8052, 7 appts modernes, planchers bois dur, bon marché, 20.00. Atlantic 1492. 28—282-12

ST-ANDRE 3830, 5 pièces, système eau chaude, cave, etc. Jour, Est 1106; soir, Am. 1659. 28—271-22

STE-CATHERINE Est, 211, nouveau logement chauffé 10 pièces très moderne, électroliers, réservoirs à eau chaude, tapisserie posée au choix du locataire. S'adresser 207 Ste-Catherine Est. Lancaster 7070. 28—

ST-DENIS 6252, logement 4 pièces, fixtures, ménage fait. Belair 2102. 28—281-3

S.-GERARD 8056-8058, coin ruelle, près Jarry, magnifiques petits logements modernes, planchers bois dur, fixtures, 5 pièces bien éclairées. Amherst 9630 ou sur les lieux. 28—20,22,24

SHERBROOKE Est 143, maison à louer, meublée ou non meublée, 6 chambres à coucher, 2 chambres de bain, 2 chambres de domestiques, et garage pour 2 autos. Pour permis de visiter, appelez Lancaster 1035. 28—280-5

TROY, rue, dans Verdun, beaux logements, prix très modérés. S'adresser No 88, appt. 2, ou Lancaster 6196. 28—16,17,20,21,23,24

VERDUN, rue Galt 332, à louer, 6 appts des plus modernes, beau site, professionnel, 45.00. 28—

VIAUVILLE. Logements modernes. 4 à 6 pièces; occupation immédiate. 1470 Leclaire. Clairval 0792. 28—278-5

VILLE St-Laurent, 69 St-Germain, près église, école, couvent, cottage brique, moderne, 10 appts, grande cuisine, garage brique 50 x 22, terrain 120 x 75. Prix modéré. Emile Lebeau, Atlantic 6709. 28—

VISITATION 1935, 4 logements, ménage fait, 4 pièces, électricité, gaz. 28—19,20,21,22,24

WOLFE 1119, près Dorchester, 4 beaux logements, 3 pièces; électricité. 28—19,20,21,22,24

WOLFE 915, près Craig, 4 pièces, propres, électricité, gaz, galerie. 28—19,20,21,22,24

WOLFE, 1611, 2 beaux petits logements, 3 pièces, possession immédiate. S'ad. 1868 Wolfe. 28—282-6

29 MAISON MEUB. A LOUER

AVE COLLEGE McGILL 2023. 9 belles pièces éclairées, meublées, bain, fournaise séparée. Meilleure place pour louer des chambres, près université McGill, loyer 65.00; à sous-louer au 1er octobre. Locataires dignes de confiance seuls acceptés. 29—

30 MAGASIN A LOUER

ESPACE de magasin à louer. 823 Ste-Catherine est, pour réparations de montres. 30—

LAURIER est, 886, magasin avec cave, fixtures, 25.00. Bélair 1217. 30—15,17,20,23

MAGASINS neufs à louer, rue Masson, près 8ième, 15 x 50, et 18 x 50, cave cimentée. S'adresser 3119 Masson, le jour. 30—17,20

MAGASIN à louer, situé coin rues Notre-Dame et S.-Gabriel, occupé récemment par la pharmacie Archambault. S'adresser L. Larue, 153 Est, St-Paul. Tél. Main 2829. 30—280-10

VERDUN. Magasins bien situés 25.00 et plus. "Nous Voir". Masse & Gauthier, 3985 Wellington. York 1573. 30—280-6

DIVERS

37 ACCORDEUR DE PIANO

EXPERT accordeur et réparateur de pianos. W. V. Hutchison, 4248 rue Fabre. Amherst 1282. 37—20,22,24

PIANO accordé et reglé pour 2.50. Paul Collette. Cherrier 4527; soir Upt. 8343. 37—3,6,8,10,13,15,17,20,22,24,27,29

40 AUX MALADES

A TOUS les intéressés. A partir de cette date je ne serai pas responsable de toute dette contractée en mon nom sans un ordre signé de ma main. Louis Capuano, 12 avenue Cambrai. Outremont. 41—281-3

BOTANIQUE. Toutes les maladies traitées avec succès par les plantes. Renseignements gratuits. Les Médicaments St-Germain, 5016 Rivard. Bélair 4210. 40—273-306

INSTITUT de Prophylaxie, (le plus complet connu) où toutes les maladies chroniques sont traitées avec succès. 34 Hutchison. Plateau 6347. 250-306

REMEDES végétaux pour dyspepsie nerveuse, gazeuse, asthme, rhumatisme, toutes autres maladies. Médicaments Hansquine, 2115 Bourbonnière. Clairval 0980J. 40—17,19,20,22,23

41 AVIS RESPONSABILITE

APRES cette date je ne serai responsable d'aucune dette contractée en mon nom, par qui que ce soit, sans un ordre signé de ma main. Edouard Lanthier, 5543 Orléans, 20 sept. 1927. 41—

IL EST STRICTEMENT défendu d'avancer à mon nom sans un ordre signé de ma main. St-Lin, 14 septembre 1927. Marcel Ratelle, St-Lin. 41—281-3

JE ne me tiendrai plus responsable d'aucune dette contractée en mon nom, après cette date, 20 septembre 1937, [illegible] Parthenais. [illegible]

41 AVIS RESPONSABILITE

JE NE me tiendrai plus responsable d'aucune dette contractée en mon nom sans un écrit de ma main, après cette date. 19 septembre 1927. Ronald March, 563 Notre-Dame Ouest. 41—

LA soussignée ayant acheté le magasin de Peter Barnoff, 11 Demontigny est, ne sera responsable de toute dette contractée par ce dernier, le ou après le 19 septembre 1927. Mme Senzilet. 41—282-2

SI D'ICI 3 JOURS on n'a pas réclamé les effets laissés à 2114 St-Denis, ils seront vendus. 41—281-3

51 COLLECTION

COLLECTIONS dans toutes les parties du monde. Recherches. Rapports mercantiles. Responsabilité garantie par police de caution (Bonded). J.-A. Dolan, commissaire, 120 S.-Jacques. Main 8763. 51—10,13,17,20,24,27,1,4

SALAIRES, loyers, jugements, billets, réclamations toute nature, collectés au pourcentage partout. Nous pouvons avoir votre argent. Vanier, 706 St-Gabriel, Montréal. 193-m,j,S

SALAIRES, loyers, jugements, billets, réclamations de toutes natures collectés au pourcentage, nous pouvons avoir votre argent. I. Beetz, 11 Notre-Dame Ouest. Main 1389. 51—281-6

55 DIVERS

DAME ayant magnifique maison de campagne partagerait avec personne de confiance. Conditions avantageuses. 6272 St-Denis. 55—

REMERCIEMENTS à St-Joseph, faveur obtenue à l'Oratoire. Adjutor Séguin, 6535 St-Hubert, Montréal. 55—

REMERCIEMENTS au Sacré-Coeur, de Jésus pour grâce obtenue avec promesse de publier. L. L. 55—

56 ECHANGE, DIVERS

AUTO Ford à échanger pour motocyclette, 5868, 2me Ave. Rosemont. 56—

ECHANGERAIS instamment coupons pour bon Chevrolet ou autre. Calumet 1796F. A. M., ou soir. 56—

60 HOPITAUX PRIVES

ABSOLUMENT privé, hôpital pour maternité et convalescentes. Mme Gauchet, 4497 Delaroche, coin Mont-Royal. Amherst 1620. 60—17,20,22

AVIS. Maternité strictement privée. Mme Danis. 908 Ste-Catherine Est. Cherrier 3300. 140-306

AVIS—Prendra cas de maternité, pensionnera enfants si désirés. 4547 S.-Denis. Bélair 7278. 60—282-5

CAS maternité, convalescence, strictement privés, garde-malade comprise, plus bas prix, 905 Papineau. 60—283-3

HOPITAL MT-ROYAL, cas maternité strictement privé. Propriétaire, madame Dagenais, 712 Mt-Royal. Amherst 2684. 60—17,20,22

MAISON pension campagne, près Montréal pour personnes âgées, convalescentes, fatiguées, infirmes ou autres. Informations Hôpital Mont-Royal, 712 Mont-Royal. Amherst 2684. 60—

MATERNITE privée chez Docteur Leriche, 1687 St-Denis. Est 5955. 117-306

62 OBJETS PERDUS

BEAU petit chien Fox; Fido. Récompense à qui rapportera 25 Arlington, Westmount. 62—

BRACELET en argent, Slave Bracelet, récompense, Lancaster 8576, 3658 Laval. 62—

EPINGLETTE fantaisie, 3 diamants, montés platine, vendredi soir, 7½, 9½ heures. Appelez Atlantic 7111, 515 Ch. Ste-Catherine, récompense. 62—282-2

FOX HOUND perdu, le 15, licence 1020. Si trouvé, téléphonez Amherst 2873. 62—

LUNETTES perdues samedi après-midi dans enveloppe. Tramway Ontario de Bleury à Papineau et à avenue Mont-Royal. Récompense à 58 Wellington. Main 4236 ou Bélair 0642F. 62—

PARAPLUIE vert oublié dans chambre de toilette théâtre Rivoli, dimanche après-midi; récompense. 7198 S.-Hubert. 62—

PERDU argent, samedi soir, au théâtre Amherst. Récompense à qui le rapportera. D. Martineau, 1877 Dufresne. 62—

PERDUS $9.00 dans chars S.-Denis, Ontario, Delorimier. 359 Cadillac, Guybourg. 62—

PORTE-MONNAIE contenant argent, coin Mt-Royal, Papineau, Ontario, Bordeaux. Récompense, 4557 Garnier. Amherst 4673. 62—

PORTE-MONNAIE laissé dans chambre de toilette dans la station de tramways de Cartierville. Rapporter 40 St-Martin. Récompense. 62—

SAC contenant fer à repasser, gants, boutons. 7392 Berri. Récompense. 62—

SACOCHE en cuir S.-Laurent, coin Ste-Catherine, contenant argent. 1896 Beaubien est. 63—

63 OBJETS TROUVES

TROUVE dimanche dernier, une chèvre noire. S'adresser à 6738 Bordeaux. 63—281-3

65 REMBOURRAGE

A BAS PRIX, meubles rembourrés, vernissage, polissage. Portugais. Amherst 6050. 160-306

A BON MARCHE, matelas refaits, plumes nettoyées, désinfectées. Brosseau, Lancaster 1447. 163-306

66 REPARATIONS

A.BOYER, gros, détail, matelas, lits plumes lavés, désinfectés, refaits, meubles rembourrés, coussins toutes sortes. Bélair 5228. 66—263-306

APPELEZ chez Fiset, Calumet 2240, matelas, lits de plumes lavés, refaits, meubles rembourrés. Maison de confiance. 129 Beaubien Est. 216-306

MATELAS refaits, coutil compris, 2.50 en montant, meubles rembourrés. Ferland Upholstering. 1195 Wolfe. Est 5122F. 65-306

MATELAS, meubles rembourrés, plumes nettoyées, désinfectées. Watier, 1486 Delaroche. Cherrier 7122 127-306

67 TRANSPORT

A BEAVER TRUCK TAXI LTD.

470 Ontario Est, déménagement, transport général, pianos, valises, ville, campagne. Ouvert le soir. Est 2767. 303-306 F

AMHERST 3940. Chamberland Frères, trucks, transport général, pianos, 4.00; ménage, 2.00. 290-306

DIAMOND TRUCK. Transport général, déménagement, pianos, valises. Jour et nuit. Est 7918. 115-306

68 ON DEM. A ACHETER

ACHETE les pneus usagés, plus hauts prix payés, 902 Demontigny Est. Cherrier 1342. 68—281-6

ACHETERA meubles de ménage de toutes sortes, ainsi que meubles de bureau, balances, vitrines, coffres-forts. Voici ma devise: Vivre et laisser vivre. Frank, Crescent 9561. 68—17,20

ACHETERA outils et machines pour manufacture de bonbons. Calumet 1614F, après 6 hrs. 68—282-2

A PRIX raisonnables, achetons meubles, tapis, prélarts, gramophones, pianos et coffres-forts. Cal. 0823. Desjardins, 6667 St-Hubert 68—266-306

FOURNAISE à eau chaude, No 6, 4297 St-André, Bélair 0751. 68—

GEORGES MADGIN achète meubles, tapis usagés. Est 9293. 68—282-6

LES PRIX à débattre, on achèterait les obligations suivantes: 5% Algoma Steel, 1862; 5½% Cie Générale du Port de Chicoutimi; 7% Ciment National; 6% et 6½% Baillargeon Express; 6½% Regent Knitting Mills; 6% Brasserie Frontenac; 5% Dominion Iron & Steel, 1929 et 1939; 7% Lamontagne Ltd. S'adresser Casier Postal 158, Montréal. 68—283-2h

MEUBLES d'occasion de toutes sortes; les meilleurs prix payés. Bélair 5894J. 68—20,24

NOUS payons comptant pour livres ou portraits de toutes sortes. Canada Book Stores, rue Ste-Catherine Ouest, près Atwater, téléphone 8796 Westmount. En tout temps. Ouvert le soir. 68—15,17,20,22,29

SPIER'S achète tout, habits, fourrures, instruments de musique, bijoux, etc. Appelez pour notre homme: Est 2644, 195 Craig est. [illegible] m, j, s.

68 ON DEM. A ACHETER

TELEPHONEZ à Bélair 8036M si vous avez des fourrures ou autres vêtements d'occasion à vendre. Nous payons de 5 à 20 dollars pour les complets et de 25.00 à 115.00 dollars pour les fourrures. 68—283-2

A VENDRE

69 ANIMAUX

A VENDRE: Magnifiques chats Angora, 2 mois et demi. 843 Durocher. 69—

CHIEN de chasse hound à vendre. 6046 DeNormanville. Calumet 6126w. 69—

CHIEN policier, 9 mois, à échanger pour Pékinois ou Marinien mâle. Amherst 3053. 69—

CHIENNE d'arrêt de cinq ans, noire et blanche et taches jaunes sur la tête. Répond au nom de Brownie. Récompense à qui la ramènera. Uptown 1240. 1191 rue Crescent. 62—20,22

4 PERROQUETS parleurs, pigeons doubles faies, poules Rhode Island. Sacrifera 206 Ste-Marguerite. 69—

PETIT chien blanc à vendre. S'ad. 843 Albini, Côte-des-Neiges. 69—

POMERANIENNE, femelle orange, 2 ans, $15.00. 4609 Delaroche, Cher. 7354. 69—

70 ACCESSOIRES D'AUTO

AUTOMOBILE LIMITEE

1580 Sanguinet. Garage départemental avec assortiment énorme de pièces de rechange neuves pour toutes marques. Aussi en magasin 1800 autos de tous modèles mis en pièces, vérifiés et vendus à 40% de réduction. Equipe de mécaniciens jusqu'à 2 hres a.m. La meilleure place achat, vente, échange de chars, gros ou petits, vieux ou nouveaux, etc. 70—20, 23, 24 F

GRAND assortiment pneus usagés, toutes grandeurs, bons pour plusieurs milles. 915 Amherst. 70—

PNEUS! PNEUS! PNEUS!

neufs et bons usagés, toutes grandeurs, depuis 3.00. Canada Tire Cie, 418 St-Jacques (près Inspecteurs). Main 2882. 70—20, 22, 24 F

RADIATEURS nids d'abeilles complets, Dodge 1925 et 1923; Maxwell 1924; Studebaker Big Six; Chevrolet, modèle supérieur; Ford radiateurs pour tous les autos. Prix modérés, bon montant accordé sur vieux radiateurs. Detroit Radiator Co., 219 Ontario ouest. Plateau 2653. 70—20, 22, 24

SEULE place en ville autorisée pour la vente des parties réelles Gray-Dort, Gray, Moon, Peerless, Falcon-Knight et Diana, aussi grand choix dans parties usagées. Modern Motor Sales Ltée. 658 Dorchester ouest. 70-268-26

71 AUTOS A VENDRE

A BON MARCHE: faut tout clairer le stock d'autos usagés avant le 1er octobre, 35 Paige touring et sedan, 250.00 à 900.00. Hudson Coach 550.00. Jewett 1926 coach et sedan, freins 4 roues, 1000, 4 Ford sedan et Tudor comme neuf, 250.00-500.00. 7 pass. sedan Nash, Hudson, Lexington, Cole, 450.00-1000.00. Essayez les nouveaux Paige, 1495 à 3600. Plusieurs à échanger pour propriétés. L. Préfontaine, 4217 Delaroche. 71—17,20,23

ASSORTIMENT complet de McLaughlin ainsi que sedans 1925, 5 et 7 passagers, coupés et touring 1925, Studebaker Corporation, 973 Ste-Catherine ouest. 71—20,22,23,24

AUBAINES AUTOS USAGES $100

et plus grande variété de marques, directions, modèles. Nous écoulons notre stock. Vous trouverez ici l'auto de votre choix au prix que vous voulez payer, facilités de paiements. Nancekivell Motors Limited, dépositaires des autos et camions Reo. Bishop et Dorchester Ouest. Ouvert le soir. 71—281-6 F

AUBAINES du mois. Fords tudor 1925, $275; roadster $75; Overlands, coupé 1924 $225; sedan 1923 $75. McLaughlin coupé, 4 pass $300, coach 1925 $850. Chevrolets roadster 1926, $375, coupé 1923 $275. Star sport roadster avec $250 d'accessoires, $450. Chrysler, choix complet de 4 et 6 cylindres 1925, 1926, 1927. Girard Automobile, Inc., 698 Dorchester ouest. Uptown 2533. 71—20,23,24,27,29,30

AUTOS USAGES

Chevrolet touring $275.; sedan $225.; Essex coach $550., $625.; Hudson coach $300., $800., $950.; sedan $1,400.; Studebaker sedan $1,300.; Star coach $525.; sedan $300.; McLaughlin sedan $1,200.; Chrysler coach 70, $1,300.; coupé Durant $450.; Dodge sedan $875. Venez vous faire donner une démonstration. Legaré Automobile and Supply Company Limited, 4551 rue S.-Laurent, BElair 2446-9560. 720 Dorchester Ouest. UPtown 2446. 71—281-4 hF

AUTO réparé à votre garage, 75 cents l'heure. Chamberland Frères, Amherst 3940. 71—

BARGAIN Maxwell touring, 5 places à très bas prix. 4488 Des Erables Amherst 5318. 71—

BUICK Sedan 1927, tout neuf, 12,000 milles. 4426 S.-Denis. 71—

CANADA MOTOR CAR COMPANY

Willys-Knight coupé 1926, comme neuf, payé $3,600.00, vendra $1,800.00. Oakland coach 1926. Chandler sedan 1926, 1925. Démonstrateur Chandler 1927. Oldsmobile sedan 1926. Essex coach 1927. Refusera aucune offre raisonnable. 3485 avenue du Parc. 71—283-6 F

CHANDLER Standard Sedan de Luxe 1928, tout neuf, garanti. Sacrifiera. Crescent 5263. 5696 Parc avenue. 71—283-2

CHARS usagés, en parfaite condition. Hudson sedan 1926, Hudson coach 1926, Hudson sedan 1925, Ford Tudor 1925, Ford Tudor 1924, Ford Coupé 1924, Ford sedan 1926, Essex coach 1925, Essex coach 1926, Nash Light Six, sedan 1925, Chevrolet touring 1923, Dodge touring 1922 et plusieurs autres occasions. Tous en parfaite condition. Termes faciles. Ouvert tous les soirs. Lancaster 2286-2287. Linteau Automobiles Ltée, 44 Ontario Est, Montréal. 71—281-7

CHEVROLETS et Fords, choix de 50 bons autos et camions usagés, bas prix, conditions pour convenir, aussi Essexs, Overlands, Stars et Dodges. 3429, ave du Parc, près Sherbrooke. Ouvert le soir. 71—282-12

CHEVROLET sedan 1925, comme neuf, 475.00. Demandez Demers. Clairval 4148. 71—

CHEVROLET sedan 395.00. Touring Chevrolet avec licence 150.00. Les deux en parfaite condition. Termes si désirés. Just Motors, 4638 St-Denis. Bél. 1224. Ouvert le soir. 71—283-2

CHEVROLET Sedan 1927, a fait 3700 milles, comme neuf, prix 625, ou offre raisonnable. Bel. 9373-j. 71—

CHEVROLET landau 1926, en parfait ordre, comme un neuf, beaucoup d'accessoires extra, presque pas usagé, 5 pneus comme neufs, très bonne peinture, termes faciles. Une visite vous convaincra. Clermont Motor, 4450 S.-Denis. 71—283-2

CHRYSLER 70" Royal Sedan, peinturé à neuf, etc., une aubaine, peut être vu à 3427 Park. 71—20,22,23,24

CHRYSLER 70 Coach 1926 presque neuf une aubaine. Calumet 8449-w, après 6 p.m. 71—20,22,23,24

CHRYSLER 70 sedan Royal et routière sport, aussi coupé 60, tous en excellent état. Studebaker Corporation, 973, Ste-Catherine ouest. 71—20,22,23,24

COUPE Chevrolet, 4 places, bon marché. Cal. 0365m. 7219 St-Denis. 71—282-3

COUPE Ford 1925, en bon ordre, termes faciles. S'ad. entre midi et 1 hre. 2431 Adam. 71—

COUPE 4 places, sedan Hudson, 7 passagers, bon ordre, bargain, 4895 St-Laurent. Bélair 5817. 71—282-2

DODGE touring 1923, en bonne condition. 561 Gounod. Cal. 0418F. 71—

DODGE sedan et coupé 1926 en parfaite condition. Studebaker Corporation. 973 Ste-Catherine ouest. Ouvert le soir. 71—20,22,23,24

DODGE sedan 1924, pneus ballons et autres accessoires. Garantie donnée. 375.00. Bél. 2073J. 71—

EASTERN MOTORS LTD.

Seulement 11 chars usagés, tous en très bon ordre, à des prix intéressants, $75.00 et plus; ils doivent être tous vendus cause d'espace due aux nouveaux modèles série 72. Venez voir avant d'acheter. 3437 Park. Ouvert le soir. 71—20, 22, 23, 24 F

ESSEX coach 1926, marche comme un neuf, bons pneus, bonne peinture, moteur en parfait ordre, 550.00, comptant 200.00, balance termes faciles. Clermont Motor, 4450 S.-Denis. 71—283-2

71 AUTOS A VENDRE

ESSEX Coach, 1928, comme neuf. Termes si désiré. S'ad. le soir, entre 7 et 8 heures. E. Beausoleil. Clairval 5736. 28—20,22,24

ESSEX sedan, 1500 milles, dernier modèle, gris, tout équipé, raison maladie, départ pour Californie. Conditions: comptant ou crédit avec sécurité. 1055 St-Denis. Est 3167F. M. Pagé. 71—283-2

FORDS! FORDS! FORDS!

Balance de stock doit être vendue. Venez voir nos valeurs. Faites une offre. Généreux Motor Co., angle Sherbrooke et St-Laurent. 71—282-3 F

FORD Tudor 1925, en parfait ordre avec spédomètre, bumper, 3 pneus extras, accélérateur, licence, etc., $325. ou meilleure offre. Bél. 0379w. 4567 Rivard. 71—282-2

Ford tudor 1925-1926, tous remis à neuf, quelques-uns finis Duco, pneus ballons, en parfaite condition, 300.00 à 500.00. Petit montant comptant, balance termes faciles. Clermont Motor, 4450 S.-Denis. 71—283-2

FORD sedan valant 400.00, pour 275.00. Conditions faciles. Just Motors, 4638 St-Denis. Bél. 1224. (Ouvert le soir). 71—283-2

FORD coupé 1924, bon ordre, licence, $125.00. 2171 Plessis. 71—

FORD Tudor 1925, bien équipé, lock stirring, 5 pneus balloons, autres accessoires, vendra ou échangera. Le soir, 3918 Notre-Dame Est. 71—

FORD touring 1925 à vendre bon marché. 6720 Casgrain. 71—

FORD Sedan 1923, bon ordre, 4247 Boyer Bélair 1664M. 71—

FORD Tudor 1925, en bon ordre. S'ad. 5196 St-Denis. Bel. 0214J, après 7½. 71—

FORD Touring 1925, parfait ordre. Vendra sacrifice. 4456 Berri. 71—

HUDSON Speeder, bien propre. Vendra bon marché. 7426 De Gaspé. Cal. 0082J. 71—

HUDSON SEDAN

$600.00, 7 passagers, très bon ordre. Bélair 1454-J, entre 6½ et 9 soir. Robin Frères, 3483 Ave du Parc. 71—20, 22, 23, 24 F

HUDSON Sedan 7 pass. 1924, frais peinturé, parfait ordre, pneus ballons, 600.00. Crescent 0550; 6528 S.-Laurent. 71—

HUDSON, Nash, Chrysler, Chevrolet, McLaughlin, Star, Ford Sedan et touring de 50.00 à 1500.00 à termes. Provincial Motor Sales Ltée, coin Lasalle et Ontario et 2320 Lafontaine. Clairval 5801 et 0290. Ouvert le soir. 71—283-5

HUDSON Coach 1926, overhaulé et peinturé à neuf, 6 pneus neufs, etc., 430.00 cash. Balance à termes. 3437 Parc. 71—20,22,23,24

MACHINE à vendre, cause départ. 1527 Désery. 71—

McLAUGHLIN Buick touring Master-Six, pneus ballon, parfait ordre, accessoires. Harbour 7250. Soir 87 Cherrier. 71—282-6

McLAUGHLIN Special Six Coach 1926, en très bon ordre, 325.00 Cash. Balance à termes. Eastern Motors Ltd. 3437 Parc. 71—20,22,23,24

McLAUGHLIN bon marché 1920. 5616, 1le avenue Rosemont. Clairval 4063J. 71—

McLAUGHLIN touring à échanger pour Racer. S'ad. 10 rue Lagarde, coin des Carrières.

McLAUGHLIN touring 1920, à vendre d'ici à 3 jours, 100. S'ad. 2028 Cadieux, en arrière. Mme St-Amand. 71—

McLAUGHLIN, STUDEBAKER fermé, Dodge, Chevrolet touring, 75.00 jusqu'à 200.00. Clairval 2888J. 71—

McLAUGHLIN roadster en parfaite condition, 75.00. 2046 Visitation. Amherst 8296. 71—

MEILLEURE place en ville, une spécialité pour chars usagés remis à neuf et vendus avec garantie. Modern Motor Sales Ltd. Rickenbacker, Peerless, Moon et Diana. 658 Dorchester Ouest. Upt. 6920. Ouvert tous les soirs jusqu'à 10 heures. 71—268-26

NOUS prenons des chars en vente, Bengle Bros., 1246 Ste-Catherine Est. Cherrier 3901. 71—274-10

NOUS réparons toutes marques d'autos, faisons le débossage, la soudure oxygène, et peinture, spécialité (Opex Lacquer). Généreux Motor Co., 1491 Balmoral. Lanc. 8680. 71—279-m,j,S

NOUVEAU Sedan Hudson, 7 places, à grand rabais. Studebaker Corporation, 973, Sainte-Catherine ouest, ouvert le soir. 71—20,22,23,24

OLDSMOBILE 1923, runabout siège en arrière, 225.00, ou échangera. 1001 St-Denis. Est 1970. 71—282-2

OLDSMOBILE modèle 1923, parfait ordre. Aucune offre raisonnable refusée. 4724 Papineau, en arrière. 71—

PONTIAC coach démonstrateur à marché 700 milles, considérera échange pour petit char comme Ford ou Chevrolet, termes faciles. Prairie. Bélair 3948. 71—283-2

PONTIAC Sedan, 1926, comme neuf, 6 cylindres, pneus ballon, 2 pare-chocs. A sacrifice. Cause maladie, 3734 Saint-Hubert. 71—

POURQUOI MARCHER

50.00 comptant vous permettra d'avoir un auto, et balance paiements faciles. Robin Frères, 3483 Ave du Parc. 71—283-6 F

SACRIFIONS — SACRIFIONS

Packard 8 en ligne, limousine; Packard 6 cylindres limousine; Packard Twin Six Touring; Packard Twin Six Limousine; Willys-Knight sedan 7 passagers 1926; McLaughlin 5 passagers sedan; Studebaker sedan 5 passagers; Dodge sedan; Cadillac 7 passagers Limousine; Tous garantis. M. Forget, Lancaster 4151. Packard Montreal, 1191 University. 71—283-5 F

STUDEBAKER roadster 1923 frais peinturé, pneus neufs, moteur en parfaite condition, garanti, très bon marché, termes faciles. Ouvert le soir. Prairie. 4450 S.-Denis. 71—283-2

STUDEBAKER touring, occasion, sacrifiera. 6906 St-Hubert. Cal. 9479. 71—283-6

STUDEBAKER Dictator Sedan 1927, comme neuf. Faut vendre cette semaine. 1,450. Crescent 5263. 71—283-2

STUDEBAKER gros six touring 1924, parfaite condition, pneus neufs; sacrifiera 475.00. Crescent 5263. 5696 Parc avenue. 71—

STUDEBAKER Big Six, Top Rex, à vendre ou échanger pour petit char. 4611 Delaroche. Cherrier 7354. 71—

TOURING, 7 passagers à échanger pour bois de corde ou charbon, 6906 S.-Hubert. Cal. 9479. 71—283-4

TOURING Overland en parfaite condition, $150.00. Cal. 0552. 71—

TUDOR Ford 1927, comme neuf, faut vendre, une aubaine pour du comptant. 390. Bél. 6183J. 71—

WILLYS-KNIGHT sedan 1925, magnifique Duco deux tons, 5 pneus ballons parfaits, Studebaker Corporation, 973 Ste-Catherine ouest. Ouvert le soir. 71—20,22,23,24

72 AUTOS CAMIONS

CAMIONS Chevrolet pour livraison légère. Carrosserie à panneaux, frais peinturés, bas prix. Conditions faciles. Just Motors, 6438 St-Denis. Bél. 1224. (Ouvert le soir). 72—283-2

CAMION Ford 1923, ½ tonne, parfait ordre, bon marché. 2051 Sicard. Cl. 3164J 72—283-2

CAMIONS WHITE

Gotfredson, International, National, une à cinq tonnes, Réo, Dodge et Ford légers pour livraison. Aussi autobus Gotfredson pour 25 passagers. Camions pour tout usage. Venez voir nos White remis à neuf, nos camions usagés offerts à prix d'occasion. Facilités de paiement. The White Company, Limited, 5225 De Gaspé. Bél. 0806. Le soir, Leblanc, Cal. 9692-j. 72—283-4 F

TRUCK FORD 1 tonne, carrosserie Riddell, 75.00, 915 Amherst. 72—283-3

TRUCK Ford avec contrat s'ad. 6355 Bordeaux après 7 hrs p.m. 72—

TRUCK Réo, 1¼ tonne, bon marché, 1660 Delorimier. Cherrier 0257. 72—

74 AUTOS DEMANDES

AUTO DEMANDE

donnerait en échange bon salon de coiffure (barber shop) dans le centre, très bon poste. 5176 St-Denis. Bélair 0437-7847. 74—F

AUTOMOBILE demandé, petit et récent modèle, donnera en partie paiement, équipement, vues animées. Am. 8510. 74—

NOUS prendrons votre automobile en vente. Larivière Automobile Ltée, 3680 S.-Denis, Est 1893. 74—281-3

74 AUTOS DEMANDES

CHEVROLET ou Star quelconque, coupé sedan à acheter cette semaine, seconde main, informations, Larose, 1476 Papineau. 74—

75 A VENDRE, DIVERS

A MM. LES MARCHANDS de fer, plombiers, ferblantiers, ayant à déménager je vous invite à venir profiter des réductions spéciales que j'offre sur toute mes lignes en caoutchouc, cuivre et outillages, etc. Ne manquez pas de profiter de cette occasion. J. A. Desmarteau, 35 St-Antoine, Tél. Lan. 8930. 75—

BON coffre plombier et compris filières, le tout pour 25. S'ad. 425 Roy. 75—17,20

BON poêle gaz, 4 ronds, 2 fourneaux, garanti, 5.00; aussi beau manteau baptême cachemire brodé, 3.50. 4659 Rivard. 75—

COUPONS de toutes sortes à vendre à prix très raisonnables. Textile Wastes Company, 135 Ave Van Horne, Montréal. 288-306

COUPONS

Afin de faire de la place pour de nouvelles marchandises, nous offrons tout notre stock de coupons à grands rabais durant deux semaines, du 22 août au 3 septembre. Cette offre est en vigueur jusqu'au 10 septembre pour les commandes postales d'en dehors de la ville. Textile Wastes Company, 135 Van Horne. Cal. 7982. 75—13,15,17,20,22,24 F

FOURNAISES, radiateurs, tuyau, gros stock seconde main, toutes sortes de grosseurs, garantis, plus bas prix. Louis Pickard, 2011 Papineau, plus haut qu'Ontario. 75—17,20,22

PETIT lot de tabac, sacrifiera à prompt acheteur, 5512, deuxième avenue, Rosemont. 75—

ST-DENIS 4258, cinq morceaux de toile brodés à la main, richelieu garanti. Bélair 1216W. 75—

TABLES de billard, allées de quilles neuves et d'occasion. Eastern Billard Table Company, 36 Notre-Dame Ouest. 75—273-m,j,s

UN gramophone, nouveau modèle, valeur 100.00 pour 45.00, avec records; aussi poêle de cuisine, au charbon. Bélair 8121-w. 75—

77 AMEUBLEMENTS

AMEUBLEMENT très chic, 7 appts, un an d'usure, sacrifiera, cause départ. 670 Sherbrooke Est. Cherrier 3436. 77—282-6

AMEUBLEMENT à vendre 14 appartements avec continuation du bail, loyer 150. par mois. 824 Dorchester Ouest. 77—281-7

AMEUBLEMENT de 4 appts, complet, à vendre séparément. 6570 Drolet. 77—

AMEUBLEMENT spécial pour jeunes mariés, 4 chambres, pour 199.00 durant ce mois. Archambault, 4179 S.-Denis. 77—282-6

AMEUBLEMENT à vendre, 16 appartements, ménage, soit long bail. 1080 St-Denis, près Dorchester. 77—

AMEUBLEMENT magnifique, 9 pièces, sacrifiera ensemble ou séparément, 4859 Parc Avenue, près Villeneuve. 77—282-6

AMEUBLEMENT superbe, salle dîner, chambre noyer, chesterfield, piano, tapis, chance exceptionnelle, 5870 Parc Avenue, près Bernard. 77—282-6

AMEUBLEMENT de 4 appts avec continuation du bail. 1812 Poupart. 77—281-3

AMHERST, 1431, ameublement 10 appts tous loués, bon revenu, sacrifiera. 77—283-2

4 APPARTS au complet à vendre à sacrifice avec continuation du bail. 5035 Chabot. 77—

14 APTS bien meublés, bon revenu, 10 chambres louées. 1372 St-Denis. 77—

BARGAIN. Ameublement 8 appts, continuation bail, cause départ. Amherst 3653. 17—283-4

BON ameublement de 5 appts avec loyer si désiré. Bon marché. 2391 Aylwin, Hochelaga. 77—

MEILLEUR centre, 13 chambres, 100.00 par mois, profit net. 147 Sherbrooke Est. 77—20,22

MENAGE à vendre, continuation du bail, cause mortalité. 7094 Chateaubriand. Calumet 9546. 77—281-3

MENAGE complet, 7 apparts, en bloc. S'ad. 129 Blvd Monk. 77—

6 PIECES meublées comprenant chesterfield, mobilier de boudoir, mobilier de salle à manger, 3 mobiliers de chambre à coucher, articles pour la cuisine, etc., à sacrifice. Le propriétaire quitte la ville. Aussi plain-pied à louer, loyer 30. S'ad. le soir, 4828 Esplanade. 77—

ST-ANDRE 3926, cause de maladie, quatre chambres meublées, vendra ou louera avec continuation du bail. 77—282-3

ST-DENIS 1659, 8 apts complets, 6 chambres de louées. 77—

78 ARTICLES DE MENAGE

AMEUBLEMENT superbe chesterfield mohair, salle dîner noyer, chambre coucher, noyer, piano, occasion exceptionnelle. 35 Sherbrooke est. 78—282-6

A VENDRE set de salon antique, style Louis XV, acajou solide. Tel. Main 7033, Mlle De Celles. 78—

BALAIS rouleau, table extension, 6 chaises chêne, tabouret, très grand tapis, 639 Demontigny Est. 78—282-2

BALAYEUSE électrique, avec accessoires. Aussi poêle à gaz. S'ad. 5762A Delorimier, près rue Des Carrières.

BARGAINS. Chesterfields, set rayé bleu, coûté 300; vendra 60. 8547 S.-Denis. 78—283-2

BEAU set salon, 5 morceaux, et tapis en jute reversible, 2½ x 3 verges, 20.00, 5180 Fabre. 78—283-2

BEAU set de salle à dîner, chêne doré, 9 morceaux. 13A Robin. 78—

BON poêle en acier, parfaite condition à vendre, bon marché. 493 Duluth. 78—

CARROSSE. Marque Lloyd, payé 60.00, vendra 20.00; lit-meuble avec matelas, 5.00. Clairval 2888J. 78—

CHEMINEE

Très décorative, ligne discontinuée. Bas prix. Armand DesRosiers Ltée, 659 Ste-Catherine Ouest, près Crescent. 78—282-11 hF

CHESTERFIELD couvert en mohair, table de salon acajou, 2 carpettes Axminster, 9 x 12, tapis de passage Wilton, 3 carpettes prélart, chaise d'invalide, chaises de cuisine, draperie de châssis, écran, machine à laver et autres articles. 1842 Préfontaine. 78—

COUCHETTE, matelas en bon état. Fixtures électriques, table de cuisine, etc. S'adresser à 52 ouest bld Saint-Joseph, entre 9 et 11 a.m. 78—282-2

COUPONS

Cretonne et nets, choix considérable à moitié prix. Armand DesRosiers Ltée, 659 Ste-Catherine Ouest, près Crescent. 78—282-11 hF

FIXTURES ELECTRIQUES

Echantillons de manufacturiers à vendre à moitié prix. Armand DesRosiers Ltée, 659 Ste-Catherine Ouest, près Crescent. 78—282-11 hF

FOURNAISE, couchette d'enfant. 3692 Parc Lafontaine. 78—

FOURNAISE et sofa antique à vendre. 324 Angers, Côte St-Paul. 78—

FOURNAISE avec fourneau, fournaise tortue, moulin à laver, couchette de fer. S'adresser 4540 Delanaudière. 78—

FOURNAISE avec connection eau chaude. S'ad. 4243 Christophe-Colomb. 78—

GRATIS — GRATIS — GRATIS

Un set à déjeuner avec tout achat d'un ameublement de chambre à coucher, à dîner ou set de chesterfield. Comptant ou à termes faciles. Nous avons un assortiment de différents meubles, poêles et fournaises neufs à bas prix. Nous échangeons les meubles. St. James Furniture Co., Limited, 1168 St-Jacques coin Fulford. Uptown 1599. 78—20, 22, 24 F

LAVEUSE électrique Savage, bonne condition, $95.00. Termes. Amherst 8511. 78—283-2

LIT complet, chaise haute. 9371, Gilford. 78—

LIT de plume, couchette et fournaise Est 2571w. 3697 Berri.

LITS simples et pliants et matelas, [illegible] de salon, carpette, table, caisse de bébé et traîneau, etc. Téléphone après 7 p.m., à Walnut 2976.

MACHINE à coudre Singer [illegible] $8. 578 Théodore.

MACHINE à coudre, moulin [illegible] couchette émaillée simple, [illegible] Maisonneuve.

78 ARTICLES DE MENAGE

MACHINE Singer basculante, aussi machine tailleur, parfaite condition, bon marché. 1906 Maisonneuve. 78—281-5

MACHINE Singer basculante, comme neuve; bon marché. 856 Ontario Est. 78—281-5

MEUBLES et poêles directs du manufacturier. Sets boudoirs, 8 morceaux, 22.00, lits complets, 12.95, etc., meubles échangés comptant, crédit. Le plus grand assortiment de l'Est. National House Furniture Co., 1044 Ste-Catherine Est. CHerrier 5344. 78—278-26

MEUBLES et poêles directs du manufacturier. Sets boudoirs, 8 morceaux, 22.00, lits complets, 12.95, etc., meubles échangés comptant, crédit. Le plus grand assortiment de l'Est. National House Furniture Co., 1044 Ste-Catherine est. CHerrier 5344. 78—278-26

MEUBLES A SACRIFICE

Abandonnant affaires. Chesterfields, salles à manger, boudoirs, chambres, lampes, poêles, bureaux, tables, chaises, magnifique assortiment, bargain. Gervais, 17 Mont-Royal Ouest. 78—20, 22, 24 F

MEUBLES DE SECONDE MAIN

Bureaux, lave-mains, lits fer et cuivre, lits-meubles, lits-tables, sofas, sideboards, tables et chaises de toutes sortes, sets de salon, boudoir, Day Beds, divanettes, davenports, pupitres, porte-chapeaux, poêles à gaz, fournaises. E. Germain Fils, 963 Ste-Catherine Est. 78—282-6 F

MEUBLES à vendre, chesterfield, pupitre roll-top et chaises, bibliothèque, musique de concert. Aubaine pour professeur. Effets de bébé. 4854B ave du Parc. AU. 1009J ou Bélair 4509M. Continuation du bail si désiré. 78—282-2

NOUS ECHANGEONS LES MEUBLES

Appelez Cherrier 5568. E. Germain Fils, 963 Ste-Catherine Est. 78—282-6 F

ON ACHETE, emmagasine, échange, meubles, poêles seconde main. 1769 Amherst. Est 8329w. 78—278-15

POELE de cuisine à vendre, bon marché, 1711 Plessis. 78—

POELE électrique 4 ronds, 2 fourneaux, avec petit poêle à charbon pour eau chaude. 6862 Denormanville. 78—

POELE à gaz parfait ordre, régulier 40, pour 10. M. Lavallée. Atlantic 5604w. 78—

POELE à gaz 4 ronds, fourneau, 12.00, cause départ, 1645 St-Timothée. 78—

POELE-FOURNAISE Lion de Bélanger, garanti sur tous rapports, 4582 Chambord. 78—

POELE acier peu usagé à vendre. 4659 Fabre. 78—

POELE en acier Chapleau, chaise hydraulique, miroir, lavabo pour barbier, 5868, 2me Ave, Rosemont. 78—

POELE à gaz cabinet. S'ad. 5825 Delorimier, près rue Des Carrières.

SACRIFIERA linge, ménage, continuation bail. 996 Ste-Marguerite. West. 5205F. 78—282-2

SET boudoir en rotin, poêle à gaz "Régent" cabinet, ordre parfait, bon marché, 5250 Delanaudière. 78—

SUPERBE divanette, lit simple, pupitre en chêne, en parfait ordre, à très bon marché, visible tous les jours. 413 Hamilton. 78—

TAPISSERIE

Balance d'assortiment. Vendra moitié prix. Armand DesRosiers Ltée, 859 Ste-Catherine Ouest, près Crescent. 78—282-11 hF

79 BICYCLES ET MOTOC.

BICYCLE de garçon en bon ordre à vendre. 4659 St-Dominique. 79—

MOTOCYCLETTE Henderson avec panier, beaucoup d'extras, en parfait ordre; doit être vendu immédiatement. Lancaster 5406. 79—20,22,23,24

MOTOCYCLETTE Henderson à vendre ou échanger pour Sedan. West. 9274W. 79—283-2

OCCASIONS. Indians, Harleys, au complet avec paniers. A partir de $100.00. Indian Scouts refaits à partir de $100.00. Achetez maintenant et vous économiserez de l'argent. Facilités de paiement. Arlington Cycle & Sports Limited, 310 rue Université. 172-m.v.n. h

SIDE CAR à vendre bon marché. 1711 Plessis. 79—

80 BOIS ET CHARBON

ACHETEZ retailles d'érables et de merisiers, chauffage idéal, 10 sacs 2.00, 26 sacs 5.00. Mongeau, Amherst 2101. 80—279-30

CHAUFFAGE IDEAL

20 sacs retailles de formes et autre bois franc, séché au four pour 6.00. S'adresser Robin Frères, 715 Gilford. Tél. Bél. 1609. 80—262-30 F

LATTES cassées pour allumer, 10 cts le sac. Bélair 8356, le soir Calumet 7603F. 80—283-2

ROGNURES de bois franc bien sèches, 25c la poche, 26 poches 5.00. Delisle, 4281 Papineau. Am. 8833. 80—270-23

81 CHEVAUX ET VOITURES

A CHANCEUX offrait prix, très bonne lorrie. 8325 St-Dominique. 81—

BEAU cheval 1150, 9 ans, 65.00, boghei 35.00, attelage 10.00. 2877 Champlain. 81—

BITHELL, 2537 St-Laurent. Trois cents harnais neufs, seconde main. 126-306

CHEVAL 1400, 6 ans, autre 1000, 4529 Franchère. Cherrier 0507. 81—

CHEVAL, attelage, lorrie, sacrifiera; complet ou séparément. 1878 Plessis. Amherst 6854. 81—

EXPRESS pour épicier et boucher, bargain. 2046 Visitation. Amherst 8296. 81—

JUMENT 7 ans, gros train, 55.00, cheval 45.00. 1569 Amherst. Est 8191. 81—

JUMENT 1200, 7 ans, garantie saine, toutes voitures. 4597 Delaroche. 81—

2 JUMENTS, 1200 à 1500, garanties. 1648 Bennett, Maisonneuve. Clairval 3490F. 81—

MAGNIFIQUE jument noire, pesant 1000 lbs. A sacrifice. 7123 Chateaubriand. 81—

SUPERBE jument café, pesanteur 1075, 7 ans, 175.00. 1780 Montcalm. 81—

82 COMMERCES A VENDRE

A VENDRE, moulin à carde, avec bonne clientèle, avec maison, terrain, tout bien outillé. Vendra avec de bonnes conditions. S'adresser à Louis Larose, Mont St-Hilaire. 82—20,24,27,1,4,8,11,15,18,22,25,29

BARBIER, rue Ste-Catherine, bargain, 500. Cherrier 1213. 82—283-2

BEAU RESTAURANT 1122 Panet, bon marché à prompt acheteur. 82—

BELLE épicerie, un coin, affaires $600 par semaine, cause de vente autre commerce. Pour informations, s'adresser Amherst 2868, après 7 heures. Calumet 5355-w. 82—

BIJOUTERIE, rue Mont-Royal, accepterait propriété et argent. Cherrier 1213. 82—283-2

BOUCHERIE à vendre, 140 St-Zotique. Crescent 7221. 82—

BOUCHERIE-EPICERIE à vendre ou à échanger, cause de maladie. York 4057J. 82—282-2

BOULANGERIE, vrai klondyke. Cherrier 1213. 82—283-2

BOULANGERIE, commerce, engrais, vendra ou échangera, cause maladie. Georges Robichaud, S.-François de Sales, Co. Laval. 82—282-3

BOULANGERIE à vendre, cause: maladie, bonnes conditions. Eug. Wilson, St-Hippolyte, Qué. 82—281-3

BOUTIQUE de barbier à vendre bon marché. 887 Ontario Est. 82—

BOUTIQUE de barbier avec deux chaises. 1056 St-Jacques. 82—

BOUTIQUE tailleur, valet service. 5143 Papineau. 82—283-2

BOUTIQUE de tailleur à vendre. Nettoyage et réparations. S'ad. 1710 St-Denis. La. 4005. 82—283-5

BOUTIQUE barbier à vendre, centre commercial. Ecrire Casier 141, La Presse. 82—15,16,20

BOUTIQUE barbier, 2 chaises, cause départ. 155 Ste-Catherine Est. 82—

BOUTIQUE de barbier avec coiffeuse, bon restaurant, coin, 844 Demontigny. 82—

BOUTIQUE de barbier, cause départ. 1527 Desery. 82—

BUREAU collection, prêts argent, assurances, meubles, faisant gros bénéfices. 414 Mont-Royal est. 82—

CLOS bois solidement établi, 2000 comptant, balance facile, cause santé. Lanc. 7940. 82—

COMMERCE général de campagne à Ste-Martine, Qué., stock approximatif de $10,000. Le magasin pourra être loué. S'ad. à J.-E. McGowan, Ste-Martine, Qué., pour détails. 82—17,20,22,24,27,29,1

EPICERIE et restaurant à vendre. aRison: j'ai acheté une propriété. 4670 Parthenais. 82—19,20

EPICERIES de toutes sortes, hôtels, tavernes, magasin général à vendre ou échanger. Voyez Beauchamp, 297 Mont-Royal Est. Bélair 7847-0437. 82—F

82 COMMERCES A VENDRE

EPICERIE licenciée, bien établie. Cherrier 1213. 82—283-2

EPICERIE-restaurant, logement en arrière. 674 Monsabré. Clairval 3043F. 82—20,23

EPICERIE licenciée, seule dans la place, bon marché, pas d'agents. Ecrire casier 212 La Presse. 82—

EPICERIE à vendre avec licence, vrai bargain pour prompt acheteur. S'ad. à 1406 Notre-Dame Est. Cherrier 5458. 82—

EPICERIE à vendre avec logement, 2021 Bourbonnière. Clairval 6039. 82—

EPICERIE, logement, stock frais. Bon marché, cause départ. Amh. 6418. 82—

EPICERIE avec logement, bonne et belle place, stock à 0.75 dans la piastre. 5065 St-Denis, près Laurier. 82—

ETAL de boucher à vendre, bon marché, petit loyer. 633 Bellechasse, Calumet 7956. 82—27,29

ETAL de boucher installation moderne, bon marché. R. Forest, 4335 St-André, Bélair 1956. 82—

ETAL de boucher à vendre, bien situé; gros chiffre d'affaires. Téléphone Cherrier 1622. 82—283-2

GRAND RESTAURANT, sacrifiera, logement en arrière, bonne clientèle, 5814 St-Hubert. 82—

MAGASIN lingerie, estampage, avec résidence, faisant grosses affaires. Faut vendre. 414 Mont-Royal est. 82—

MAGASIN de coupons, sacrifiera cause incapacité, 5510, deuxième avenue Rosemont. 82—

MAGASIN général, près Montréal, bonne et belle place; échangerait pour propriété. 297 Mont-Royal. Bélair 7847. 82—

MAGASIN de gros, voulant vendre son magasin de détail. Un des meilleurs endroits pour ce genre de commerce, faisant $50,000.00 d'affaires par année. Occasion d'avenir pour homme qui veut s'établir. Ecrire casier 236 la Presse. 82—

MANUFACTURE A VENDRE

Fonderie et machine shop à vendre dans un des meilleurs centres de la province. Plusieurs très bonnes spécialités avantageusement connues dans plusieurs comtés. A très bonnes conditions, pour cause de santé. S'adresser à Ouellet & Frère, St-Léonard d'Aston, (Nicolet), Qué. 82—283-2 F

MEUBLES établi nombre d'années. Accepterait propriété. Cherrier 1213. 82—282-2

PAPETERIE, tabac, bonbons et boutique de barbier complètement aménagé, garnitures modernes, sacrifiera au comptant, au centre. S'adresser à 6 square Chaboillez. 82—282-2

PETITE manufacture de chaussures à vendre, bonne clientèle. Calumet 0696. 82—

PHARMACIE rue Sherbrooke ouest, coin, long bail, affaires annuelles $45000, sacrifiera $16,000. $10,000 comptant. Casier 2443 la Presse. 82—10,13,15,17,20,22,24

RESTAURANT à vendre, logis en arrière. 1622 St-Timothée. 82—

RESTAURANT à vendre, cause fatigué, 1317 Van Horne, Atl. 0888. 82—

RESTAURANT, gros chiffre d'affaires, sacrifiera, autre occupation, 301 Mont-Royal Est. 82—

RESTAURANT à vendre, cause maladie, bon marché. 484a Rachel Est. 82—

RESTAURANT et barber shop à vendre, cause: départ, il faut vendre cette semaine. Adresse, 882A Ste-Catherine Est. 82—283-3

RESTAURANT à vendre, cause maladie, bonne place d'affaires, 2144 St-Jérôme. 82—282-2

RONDE de lait à vendre. S'adresser 3181 Masson. 82—283-3

SALLE à manger à vendre à bas prix. 591 rue Craig Est. 82—282-2

TABAC, barber shop. Cherrier 1213. 82—283-2

VALET SERVICE faisant de bonnes affaires; propriétaire allant dans les affaires en gros. 1048 Laurier Ouest. 82—

VALET SERVICE, moteur, machine électrique, presse; ouvrage garanti; bon marché; loyer $10.00. 6139 Carrières. Est 6699. 82—

83 EFFETS BUREAUX, MAG.

BALANCES calculatrices, légèrement usagées, aussi balances de seconde main rebâties et refinies à bas prix et termes faciles. R.-C. Dalton, 346 Notre-Dame Ouest. Main 5157. 259-26

BALANCES "Toledo" usagées, toutes sortes, hachoir électrique, glacière, tranche-jambon bon marché. 4367 Papineau. 83—278-15

BUREAU clavigraphe basculant, 2 tiroirs avec chaise. Propre. 629 Demontigny Est. 83—282-2

CAISSES enregistreuses "National". Nouveaux modèles. Nouveaux perfectionnements. The National Cash Register Co. 122 rue Ste-Catherine Ouest. LAncaster 8203-8204. Un seul bureau. 83—268-26

CAISSES enregistreuses National, de seconde main, à bon marché, garanties 2 ans. Landry Cash Register Co., 4 S.-Laurent. Main 5747 165-306

CAISSES enregistreuses achetées, vendues, échangées, réparées. Landry & Berthiaume Limitée, 1 Notre-Dame est. Main 4357. 97-306

CASH REGISTER de 1 sou à 100. 4449 Des Erables. 83—283-2

CLAVIGRAPHE 1927, comme neuf, bargain, 1986 Maisonneuve, faites offre. 83—281-3

ENSEIGNE électrique pour pharmacie, a coûté 200. Vendra, bon marché. 399 Ontario est. 83—283-3

PUPITRE roll top et cabinet de bureau en chêne solide, à sacrifice. 6666 De St-Vallier. 83—

"PUPITRES CANADA", coffres-forts, cabinets classeurs, etc., neufs et usagés. Lancaster 9930. Office Equipment of Canada Limited, côté du Beaver Hall, angle Lagauchetière. 83-282-26 h

SHOW-CASE 10 pds avec miroir et plate glass, 25.00. 369 Ontario Est. 83—

84 FOURRURES

A BAS PRIX Manteaux mouton Hudson, Seal Français, depuis 89.00, prix réduits pour septembre. Faisons réparations tous genres. La Belle Furs, 872-A Ste-Catherine ouest, 4474 St-Denis, Uptown 6207. 84—20, 22, 24, 26

ATTENTION renard beige 35.00, brun 29.50, manteau seal uni, nouveauté, 75.00, collet, poignets Alaska 25.00, réparation 1465 Gilford. Robitaille, Cherrier 6770. 84—16,17,20,22

AUBAINES, manteaux seal Chapal $85, mouton $115. 330 Beaubien Est. 84—278-6

BEAU manteau mouton, prix coûtant, réparation ouvrage sur commande. 4177 St-André. 84—

BON manteau short, en castor, buste 38; 50.00.—8065 S.-Hubert. 84—

MANTEAUX mouton seal, garnis écureuil, Alaska, bargain $115, 7013 avenue St-Vallier. 84—283-5

MANTEAU mouton en belles grandes peaux, garni Alaska, vendra bon marché. 672 Demontigny, appt 3. 84—283-2

MANTEAUX mouton de perse à grande réduction pour vente immédiate, grand choix à partir de $115.00. McComber, 361 Ste-Catherine ouest. 84—20,22,24,26

MANTEAU en beau Chapal, collet et poignets en écureuil, tout neuf. A sacrifice. AT 0506. 84—283-2

MANTEAU, extra beau manteau mouton de Perse, garni écureuil, pleines peaux choisies, buste 38, presque neuf, bargain. 356 Kensington Ave, Westmount. 84—

MANTEAU mouton garni d'Alaska, bon marché. 332 Galt, Verdun. 84—

MANTEAUX mouton Perse garnis Alaska, 115.00, 125.00, aussi qualité insurpassable, garnis vison, écureuil, kolinsky, Alaska. Venez choisir à votre prix. Reid, 1481 Amherst, coin Demontigny. 84—283-6

85 GRAMOPHONES

CONSOLE gramophone Pantaphonic d'une grande valeur de 300. Vendra, besoin d'argent, pour $75. S'ad. de 6 à 8 hrs. 5740 avenue du Parc. 85—279-6

GRAMOPHONES, style Victoria, hauteur 42 pouces, automatiques, diamants, 60 sélections, 39.00, garantis. 1422 Amherst, près Ste-Catherine. 165-306

GRAMOPHONES cabinet style Victrola, 30.00, ressort double, automatique, diamant, 60 sélections, 340 Mont-Royal, près Berri. 85—273-m.j.v.s

GRAMOPHONES neufs ou d'occasion, bon marché. Gramophones réparés avec soin, le temps que vous attendez; ouvrage garanti. Records échangés pour des usagés ou neufs. Echange Mont-Royal, Limitée. 718 Est, Mont-Royal. Tél. Amherst 5664. 85—15,17,20,22,24,27

GRAMOPHONE Orthophonic bien bon marché. 1457 Amherst, près Demontigny. 85—20,23,24,27,30

PHONOGRAPHE cabinet, Casavant, acajou, magnifique dessin, garanti. Se vendait $275.00. Maintenant $67.00. Conditions: $5.00 comptant et $1.25 par semaine. Layton Bros. Limited. 550 Ste-Catherine ouest. 85—h

85 GRAMOPHONES

PHONOGRAPHES A $10 ET PLUS

Nous prenons des instruments en échange pour des Panatropes. Tous à prix d'occasion avec facilités de paiement de $5 comptant et $5 par mois. C. W. Lindsay Ltd, 512 Ste-Catherine ouest. 85—281-3hF

VICTROLA, mobilier de salon, 1 lit. 2710 Hutchison. AT 5034M. 78—282-2

86 INST. DE MUSIQUE

BEAU piano automatique, cabinet, rouleaux, à vendre; échangera commerce. Bélair 2071F. 86—

BON piano de pratique, 25.00. S'adresser 6390 St-André. 86—

HARMONIUM DOMINION, $35

Une occasion extraordinaire. Facilités de paiement: $5 comptant et $1 par semaine. C. W. Lindsay Ltd. 512 Ste-Catherine O. 86—281-3hF

KRANICH & BACH, $225

Piano droit de qualité exceptionnelle. Cadre tout en fer. Touches d'ivoire, excellent son. Facilités de paiement: $10 comptant et $5 par mois. C.W. Lindsay Ltd. 512 Ste-Catherine O. 86—281-3hF

PHONOTHETIC noyer solide, neuf, modèle plus nouveau, 30 records, départ. Est 4310J. 86—

PIANO cottage, parfaite condition. Vraie chance, 125.00. 2734 St-Hubert. 106-305

PIANO cottage, presque neuf, sacrifiera, $170.00. 395 Galt, Verdun. 86—282-3

PIANO automatique, moderne, comme neuf, avec rouleaux, banc, à sacrifice. 285.00. 2734 St-Hubert. 106-306

PIANO DROIT A $55

Idéal pour débutant. Facilités de paiement: $5 comptant et $5 par mois. C. W. Lindsay Ltd, 512 Ste-Catherine O. 86—281-3hF

PIANO électrique automatique Willis Ampico. Bargain pour comptant. 2522 Hutchison, près Bernard. 86—283-4

PIANO droit Heintzman en acajou, modèle Boudoir. Beau son. Touches d'ivoire et d'ébène. Garanti. Seulement $265.00. $8.00 par mois. Layton Bros. Limited, 550 rue Ste-Catherine ouest. 86—17,20h

PIANO GABLER, $60

INSTRUMENT de bonne marque à prix d'occasion. Facilités de paiement: $5 comptant et $1 par semaine. C. W. Lindsay Ltd. 512 Ste-Catherine O. 86—281-3hF

PLUSIEURS très bons pianos de fabrication canadienne et américaine offerts à prix spéciaux durant ce mois. Heintzman & Co, Mason & Risch, Gabler, Nordheimer, New Scale Williams, etc., etc. Prix de $180.00 à $495.00. Facilités de paiements. Layton Bros Limited, 550 rue Ste-Catherine ouest. 86—17,20h

VENTE DE PIANOS A QUEUE

Steinway, Chickering, Mason and Risch et autres bonnes marques. En parfait état. Prix: $625 et plus. Facilités de paiement. C. W. Lindsay Ltd. 512 Ste-Catherine ouest. 86—281-3hF

87 MACHINERIE

BACHES garanties imperméables, complètes avec oeillets et cordes à partir de $6.00. Tarshis & Sons Ltd, 450 rue McGill. 87—20,22,27,29,4,6,11,13,18,20

COURROIES, poulies, chaises (hangers) arbres de couche, à moitié prix. McCormick Machinery, 47 Murray. 87—20,22

COURROIES, poulies et chaises. Grand assortiment aux plus bas prix au Canada. Tarshis & Sons, 450 rue McGill. 260-30

ETAUX de machinistes, mâchoires 3" base, à pivot $3.00, mâchoires 4" base à pivot, $4.50. Tarshis & Sons Ltd, 450 rue McGill. 87—20,27,4,11,18

MOTEURS électriques 110 V; phase simple 60 cycles, ¼ C.V., $11.75; 1-9 C.V. $16.00, ½ C.V., $40.00., ¾ C.V. $55.00; 1 C.V., $70.00 Absolument neufs et pleinement garantis. Tarshis and Sons, Ltd, 450 McGill. 87—17,20,22,24,27,29, 1, 4, 6, 8, 11, 13, 15, 18, 20

SOUFFLETS, grils et contrôleurs automatiques pour fournaises chauffant à l'huile. Electric Motor & Machinery Co. Limited., 417 St-Jacques. 87—268-m. j. s.

88 MATERIAUX DE CONS.

A BON MARCHE

Brique, 8.00 le mille, beams d'acier, channels et angles travaillés et posés, soliveaux, bois de carré, planches, portes, châssis, planchers de bois franc, système de chauffage à eau chaude et vapeur. W. Lajeunesse & Cie, démolisseurs, 688 Notre-Dame Est. Cherrier 2311. 88—278-20 F

89 MOTEURS ET YACHTS

BELIVEAU, 335 St-Jacques — Super Elto, Universal, Scripps Frisble accessoires réparations. 89—281-15

MOTEUR électrique 5 forces, parfait ordre, peut facilement développer 7½ forces. 369 Ontario E. Est 8063M. 89—

MOTEURS EVINRUDE détachables, nouveaux modèles sensationnels. Légers, rapides, robustes, différents. Deux à huit chevaux. Catalogues gratuits. Drolet. 311-P. édifice Shaughnessy. 89—268-m.j.s

90 OEUFS ET VOLAILLES

150 LEGHORNS blanches, 40 Plymouth Rocks, pure race; une aubaine. 90 Roy. Lanc. 8616. 90—

91 RADIOS

ACHETEZ le radio à cristal reconnu partout "le plus fort", $5.00, garanti, 1174 N.-D. de Lourdes, près Dorchester. (jour et soir). 91—277-10

APPAREIL Northern Electric à 3 lampes, complet avec haut-parleur et accessoires. Une aubaine à $59.00. $10.00 comptant et $1.50 par semaine. Layton Bros Limited. 550 rue Ste-Catherine ouest. 91—17,20h

A VOUS pour $2, radio pouvant capter tous les postes de Montréal. Ecouteurs les plus sensibles, $2. S'ad. 5740 avenue du Parc, de 6 à 8 hrs. 91—277-n

NOUVEAU radio Koister, conditions faciles, démonstrations à domicile. Calumet 7035w. Gramophone, records neufs à 5 pour $1.00. 5730 St-Hubert, près De Fleurimont. 91—

RADIO 4 lampes, complet, vendra bon marché, 5251 Fabre, Amherst 8255. 91—

RADIO STEWART WARNER

Poste à 5 lampes complet avec lampes, batteries, haut-parleur et tous autres accessoires. Absolument neuf. Livré et installé pour $129.50. Facilités de paiement: $15 comptant et $10 par mois. C. W. Lindsay Ltd. 512 Ste-Catherine ouest. 91—281-3hF

92 VETEMENTS

CHIC toilette vert nil, Georgette, velours, 36, cause deuil. Cal. 5751W. 92—

COMPLETS POUR HOMMES, $10

Complets faits par tailleur, non réclamés, valent facilement $25 pour $10.; valeurs de $35 pour $15., valeurs de $45 pour $20. Rappelez-vous que ces complets ont été faits par tailleur avec les plus beaux lainages importés. Ouvert tous les jours et le samedi jusqu'à 6 heures. Wilson Bradshaw, vêtements de pratique, 1179 rue Bleury, vis-à-vis du collège Sainte-Marie. 92—282-5 F

COMPLET neuf pour monsieur, chapeau velours noir pour dames, guitare, 7012A St-Denis. 92—

COMPLETS et paletots. Les meilleures valeurs 4.00 et plus. Pantalons depuis 1.00.—70 Dorchester ouest. 92—283-2

COSTUME tailleur à vendre, 36 et 38 de buste. Calumet 8190W. 92—

CULOTTES de garçonnets, 0.50; complets, 1.00 à 5.00; vêtements pure laine, derniers modèles. Complets et paletots pour hommes, 4.00 à 12.00, pour la plupart, neufs, valant le double; 1000 au choix. Tuxedos, habits de gala, à presque rien. Vrais principes d'affaires. Tailleurs expérimentés sous la main. Ici vous vous habillez comme un gentilhomme. Young's Clothing, angle St-Georges et Ste-Catherine. 92—

IMMEUBLES

94 A ECHANGER

A BON MARCHE, 11 logis, bon revenu. Acceptera terre ou magasin de campagne. 36 Mont-Royal Ouest. Bélair 1476. 94—283-2

A ECHANGER, 20 logis, près Boulevard S.-Joseph, valeur 70,000; accepterait $25,000 terrains. Oscar Petit, 4700 Fabre, Amherst 1061. 94—20,22,24

BARGAIN, St-Denis, 3 grands flats. Prix $12500. Accepterait $3500 à $4,000 comptant. Laframboise, 4502 Mentana. Bélair 8958. 94—281-3

BERRI, près Rachel, 3 flats pierre, brique solide, 7 et 8 pièces chacun, clair d'hypothèque. Prix $8500, $3500 comptant. Laframboise, 4502 Mentana, Bél. 8958. 94—281-3

94 A ECHANGER

BARGAIN, cottage, Clifton, près Sherbrooke; 13,500; considérera commerce. Calumet 3495. 94—283-2

1 BEAU terrain, 40' de frontage, près de l'eau à Vaudreuil, prendra un machine sedan en échange. Cal. 4042. 94—19,20,23

BONNE propriété de ville à échanger pour petite propriété de campagne. Calumet 6939F. 94—

BLVD ROSEMONT, près église St-Jean Berchmans, 3 grands flats de 7 et 8 pièces. Magnifique propriété. Echangerait pour plus petite propriété ou propriété de revenu bien située. Laframboise, 4502 Mentana. Bélair 8958. 94—281-3

BOURBONNIERE, 9 logements, cave, bons revenus, échangera pour terre avec roulant. Martin et Compagnie, Clairval 4569. 94—

BREBEUF, 2 étages, pour automobile et argent. Cherrier 1213. 94—283-2

CHAPLEAU près Mont-Royal, 4 logements, revenu 635.00, échangera pour propriété de campagne et argent. Martin & Compagnie, Clairval 4569. 94—

CHATEAUBRIAND. Bon 2 étages à échanger pour maison semblable dans Rosemont ou Parc Moison. Cal. 7957. 94—

COIN commercial, rue S.-Jacques, valeur 10,000; accepterait terre avec stock. Oscar Petit, 4700 Fabre, tél. Amherst 1061. 94—20,22,24

CUVILLIER 7,500, quatre logements, échangera avec 5 logements, Boulv. rue St-Denis. Je mettrai du comptant. Cal. 4042. 94—19,20,21,23

DEUX COTTAGES semi-détachés, en brique solide, 8 pièces avec garage. Prendrait terre bien bâtie. West. 0167.—1986 St-Jacques. 94—281-3

7,500, 3 étages, 6 appartements; accepterait épicerie, ferronnerie. Calumet 0355. 94—282-5

J'AI propriété rue Ontario près Iberville, 5 logements. Revenu $1400. Claire d'hypothèque. Echangerait pour propriété neuve et plus grosse. Laframboise, 4502 Mentana. Bélair 8958. 94—281-3

J'AI taverne rue Ste-Catherine, coin de rue, près St-Denis. Recettes brutes $850. à $900. par semaine. Accepterait propriété et $8000. à $10,000. comptant. Laframboise, 4502 Mentana. Bél. 8958. 94—281-3

LACOLLE, 150 arpents, 20 vaches, gros roulant clair hypothèque, échangera propriété. Ulric Leblanc. York 3016W. 94—

LAFONTAINE, coin de rue, 4 logements, cave cimentée, système, garage, revenu 1751, échangera pour terrain dans N.-D.G. et argent. Martin & Compagnie, Clairval 4569. 94—

MAGASIN meubles, accepterait propriété ville. Cherrier 1213. 94—283-2

RESTAURANT, pour automobile. Cherrier 1213. 94—282-2

RUE ROUVILLE, Hochelaga, 6 logements. Revenu $1344.00. Hypothèque $5000, à 6¾% 5 ans. Prendrait bonne propriété de campagne, bord de l'eau. Laframboise, 4502 Mentana. Bélair 8958. 94—281-3

SALON BARBIER

Dans le centre, 4 chaises. Occasion exceptionnelle. Moitié prix. Propriétaire, Bélair 7847-0437. 94—F

95 A VENDRE OU ECH.

BARGAIN, 6 logements neufs; acceptera petite terre ou propriété campagne. Héroux, 97 S.-Jacques, chambre 405. 95—283-5

CAMION Ford 1 tonne, à vendre ou échanger pour un petit char. 105 Ste-Catherine Est. 95—

DELORIMIER, 5 logements neufs, échangerait pour bungalow dans Laurentides. Papineau, 145 S.-Jacques. Harbour 3265. 95—15,17,20

3 ETAGES, 3 et 5 logis. Acceptera auto ou terrain. 36 Mont-Royal Ouest. Bélair 1476. 95—283-2

LUDGER BEAUCHAMP

vend, achète, échange: hôtels, tavernes, épiceries, magasins généraux, propriétés, terres, etc. Voyez-le. 297 Mt-Royal Est. Bélair 7847-0437. 95—F

TERRAIN à vendre ou à échanger pour commerce ou autre valeur. S'ad. 2608 Boulevard Rosemont. Calumet 6292F.

97 ARGENT DEMANDE

DEMANDE $12000.00, 1ère hypothèque sur valeur $30,000.00, bien située, pas commission. 2941 Adam. Clairval 1293. 98—282-2

DEMANDE, 2500 et 4000 en première hypothèque pour construction. Clairval 2313W. 97—282-2

DEMANDE 1,500 première hypothèque sur cottage 1 étage, terrain 32 x 70, rue Alma, près Beaubien. 7%. Soir, Plateau 0032. 97—

ON demande à emprunter $2000 en première, sur 2 logements 6 appartements, près Mont-Royal, à 6½. Bélair 8958. 97—281-3

500.00, 1000.00 demandées, première hypothèque 7%. Casier 239 La Presse. 97—

$800 à 1000 première hypothèque, 7%. Cottage Longueuil; revenu $200. Lanc. 1615. 97—281-4

98 ARGENT A PRETER

ABANDONNEZ absolument dettes, troubles. Régions créanciers. Empêchons saisie salaire. Paiements faciles. Collection. 223 S.-Jacques, bureau 34. 98—282-6

ABANDONNEZ-NOUS dettes, troubles, ennuis, avançons argent, régions créanciers, saisies. Loi Lacombe, 414 Mont-Royal est. 98—20,22,24

ACHETE bijoux, fourrures, etc., privilège de rachat. W. Gauvin, 76 St-Jacques. 98—270-23

ACHETONS balances prix de vente. Prêts hypothécaires. Couture. Harb. 2254. 109-366

A. JETTE & CIE, 50 Notre-Dame ouest, courtiers en immeubles, experts en propriétés. Etablis 1885. Prêts première et deuxième hypothèques, propriétés en construction; achetons hypothèques, balances de prix de vente. 90-306

A PRETER en première 6%, en deuxième 7%. Prêts temporaires en construction, balance de prix de vente, aussi sur billet. I. Beetz, 11 Notre-Dame Ouest. Main 1389. 98—281-6

A PRETER sur hypothèque divers montants, taux courant. Notaire Oscar Théorêt, 20 St-Jacques. Main 0803. 98—20,22,24,27,29,1

A PRETER 1ère hypothèque, $2000.00 à $8000.00 à 6¼%. J.-A. Guy, notaire, 92 Notre-Dame Est. Main 5674. 98—283-5

A PRETER sur automobile, contrats, taxis, bijoux, fourrures ou toutes autres valeurs. Bélair 2490. 98—282-6

A PRETER sur hypothèque, divers montants. Notaire Boisjoli. Main 0888. 98—10,13,17,20,24,27,1,4,8.

ARGENT à prêter sur hypothèque, 6%, propriété de ville. S'adresser à Biron & Poirier, notaires, 35 St-Jacques. 258-26

ARGENT à prêter, 6 et 6½%, première hypothèque. Bel. 7286W. 98—278-6

ARGENT première hypothèque, 6%. Leblanc, 97 St-Jacques. Harbour 7250. 154-306

ARGENT à prêter, 6½ et 6%, maisons finies ou en construction. Ernest Jasmin, 92 Notre-Dame est. Tél. Main 6291 98—17,20,22,24,27,29

ARGENT hypothèque, balance-vente. Notaire Ducharme, 180 Saint-Jacques. Main 7741. 98—270-m,j,s

ARGENT: hypothèque, balance-vente. Notaire Ducharme, 180 Saint-Jacques. Main 7741. 98—270-m,j,s

ARGENT 6%. Lippé, notaire, 11 Place d'Armes. Main 3228. 98—277-26

A 6%, sur propriétés, terres. Achète hypothèque, débentures. Notaire Legault, 17 S.-Jacques. Harbour 4769. 230-306

BELANGER & BELANGER, notaires, 30 St-Jacques. Main 1859. Prêts hypothécaires. 44-206

BOHEMIER, J. H. A., notaire, argent à prêter 1ère hypothèque. 99 S.-Jacques. Harbour 4026. 49-353

CREDIT FONCIER F'CO CANADIEN

Etabli 1880. Prêts sur première hypothèque. Taux avantageux, réalisation rapide. Pas de commission à payer. Liberté de choix du notaire et de l'agent d'assurance. S'ad. 35 rue St-Jacques. Tél. Harbour 2226. 98—281-26 F

FONDEE en 1907. On prête de l'argent sur diamants, bijouterie ou tout article de valeur. Billets bons pour un an. Ross Vineberg, prêteur sur gages autorisé par le gouvernement. 81 Craig ouest. 117-306

MONTREAL LOAN & MORTGAGE Co.

Prêts première hypothèque, district Montréal seulement, intérêts taux courants. Paiements faciles. 189 S.-Jacques, chambre 14. Harbour 1675. Aucune commission chargée. 98—270-m,j,s

NOUS vous trouverons un emprunt sur marchandises, meubles, terrains et autres. 15A Notre-Dame ouest, suite 25. 98—283-2

PRETS en deuxième hypothèque et avances pour arrérages de taxes remboursables par versements mensuels. Crédit Canadien Incorporé, 90 St-Jacques. 98—273-27

SOUS-COMMISSION, argent sur première hypothèque. G. Leblanc, 97 St-Jacques. Harbour 7260. 98—282-6

98 ARGENT A PRETER

PRETERONS RAPIDEMENT 1,000 à $60,000, positivement 6%, sur cottages, flats, appartements, constructions ou renouvellements, 60% valeur réelle. Samuel Lepage, 30 St-Jacques. Main 6226. 133-305

5000 ou 7000, première hypothèque. Cherrier 4869. 98—17,20

2,000, 5,000, 10,000. Martel & Côté, 82 Notre-Dame Est. Main 2716. 207-306

4000.00 à 5000.00, particulier, pas de commission. Bélair 0611M. 98—

7000 en un ou deux montants. Ecrire 2659 Masson. 98—17,20

99 REGLEM. DE DETTES

ABSOLU règlement troubles, dettes, empêchons saisie salaire. Termes facilement à la semaine. Est 1482. 99—283-6

102 COTTAGES A VENDRE

COTTAGE semi-détaché, fini moderne. 9500.00. 3,500.00 comptant. 283 Querbes, Outremont. 102—

OCCASION. Cottage à vendre, 8 chambres, 2 chambres de service, chambre d'embarras et jeu, garage, cave, chauffage eau chaude, chambre froide, très moderne, coin Boul. Monkland et Collège, ville St-Laurent, prix $11,000. S'ad. 142 Collège. 102—282-4

OUTREMONT, 94 McCulloch, cottage neuf, site idéal. Atl. 3044. 102—283-2

103 MAISONS DEMANDEES

ACHETERAI un trois logements autour St-Henri, N. D. Grâce. 5230 Papineau. Amherst 5837. 103—

10,000.00 comptant pour acheter propriété moderne; environ 35,000.00. Crescent 5618. 103—

J'AI client avec propriété claire d'hypothèque qu'on échangerait pour plus grosse propriété. Laframboise, 4502 Mentana. Belair 8958. 103—281-3

J'AI plusieurs clients avec $8000 et $10,000 comptant et propriété pour une propriété de $25000 à $30,000. Laframboise, 4502 rue Mentana, Bél. 8958. 103—281-3

ON demande 6 bons flats dans Saint-Henri. Brière, Westmount 2507. 103—283-2

104 MAISON A VENDRE

J.-E. FLEURY

304 De Castelnau Cal. 4042

J'ai au delà de 200 propriétés neuves dans Boulevard St-Denis, de 2 et 3 étages, de 25 et 30 pieds de frontage. Bâtis modernes: 2, 3, 4, 5 et 6 logements aux conditions les plus faciles. Avant de faire un placement appelez J.-E. Fleury, Cal. 4042. 104—282-5 F

A ACHETEURS anxieux. Voulez-vous faire un bon placement? Delanaudière près Parc Lafontaine, ruelle à côté, $23,000, neuf logements et 1 magasin. Rapporte $2856, bien loués et bon ordre. J.-E. Fleury, Cal. 4042. 104—17,19,20,21,23

A ACHETEURS anxieux. A ceux qui veulent se créer un avenir. Vendra ronde établie de serviettes, gilets, tabliers, jaquettes; établie depuis de longues années; affaires 11,000 par année; considérera argent et propriété. Cal. 4042. 104—17,19,20,22

A ACHETEUR anxieux. Désery près église Nativité Hochelaga, 6 logements, 2 de 8 et 4 de 4 appartements, bien en ordre. 11,800, rapporte 1548. J.-E. Fleury, Cal. 4042. 104—17,19,20,22,23

Aubaine, Payable comme Loyer

30 maisons neuves, ou en voie de construction, modernes, près tramways, écoles, église, c'est le temps si vous avez un peu de comptant de vous installer chez vous et de faire un bon marché. Conditions, petit comptant et balance facile, ou encore 10% avec balance comme loyer, c'est le temps d'agir, nous sommes à votre disposition pour bien vous servir. Comptoir Bellerose, Est 4468

AUX PETITS EPARGNISTES

Nous allons commencer dès lundi prochain, à Rosemont, la construction de 20 maisons de 2 étages, 25 pieds de front, pour être vendues avec 500. comptant et plus, cave cimentée, système air chaud, moderne sous tous rapports. Prix 5,000, peut-être 4,900. Ne retardez pas de vous intéresser à ces occasions car nous ne pourrons plus vous offrir d'aussi bonnes propriétés à ces prix. Comptoir Bellerose, Est 4468. 104—F

AVANTAGEUX. 20 maisons neuves en voie de construction, 2 étages, frontage 30 pieds, 3 logements, cave cimentée, système, rue Drolet, Berri, dans le Boulevard. Comptant 2,000. Bijou de maison. Comptoir Bellerose. Est 4468.

A VENDRE, dans l'affaire de Pierre Clairoux, en faillite, rue des Erables, Nos 5708, 5710, 5712 et 5714, quatre logements, six pièces, nouvelle construction moderne, bien louée. S'adresser notaire Dequoy, 43 Côte Place d'Armes. Tél. Har. 3830. 104—17,20

BARGAIN extraordinaire, rue Berri, 6 logements neufs, frontage 35 pieds, maison neuve, bay-window, prix 13,500., prendrais automobile. Comptant 4,000. Comptoir Bellerose, Est 4468

$12,000.00 — BARGAIN

achète 6 logis bien loués. S'adresser Main 3871. 104—F

BEAU site, Christophe Colomb 7187, construction neuve, 3 flats, 7 grandes pièces, chauffage eau chaude, cave, garage, logement à l'acquéreur. Oscar Petit, 4700 Fabre, Amherst 1061. 104—20,22,24

BERRI, 3,000, comptant 1,000, en bon ordre. J. E. Fleury, Cal. 4042. 104—282-5

BERRI, 5 logements, frontage 30 pieds, maison neuve, foyer, planche à repasser, tuile, garage, dépense froide. Comptant 3,000. Balance facile. Comptoir Bellerose. Est 4468.

BERRI, 5,800, deux logements, maison neuve, cave cimentée, pharmacie, dépense avec égout de glacière, véritable bijou de maison. Comptant 1,000, balance facile. Comptoir Bellerose. Est 4468.

BERRI, 8406, moderne. Cherrier 1213. 104—283-2

BERRI 7700, trois logements, frontage 30 pieds, maison neuve. Comptant 3000. Comptoir Bellerose. Est 4468.

BORDEAUX, 5,500, deux logements. Comptant 1,500. Prendrait automobile. Comptoir Bellerose. Est 4468.

BORDEAUX, 6,000, trois logements, rapportent 720, comptant 2,000, balance facile. Comptoir Bellerose, Est 4468.

BOUL. ST-DENIS, coin ruelle, 2 étages, 5 logements, fini chêne, cave, système eau chaude, garage 3 places. Cal. 0231. 104—

BOUL. ST-DENIS, plusieurs 2 étages, 2 et 3 logements. Conditions faciles. Cal. 0231. 104—

BOYER 5,400. Deux logements. Comptant 1,000; balance facile. Comptoir Bellerose. Est 4468.

BREBEUF 4245, près Parc Lafontaine. Bargain. Cherrier 1213. 104—283-2

BREBEUF, 5043, 6 logements. Cherrier 1213. 104—283-2

CARTIER, près Gilford, 3 logements 7500., rapporte 900. Comptant 1500. Comptoir Bellerose. Est 4468.

CASGRAIN, 2 logements modernes 5,800, revenu 768; comptant, 2,000. Prendrait auto. Comptoir Bellerose, Est 4468.

CASGRAIN, près église du S.-Enfant-Jésus du Mile-End, 13,300, 6 log., rapporte 1692; bâtisse neuve; bien louer. Prendrait petite maison à Ste-Rose ou S.-Eustache. J.-E. Fleury, Cal. 4042. 104—17,19,20,21,23

CASGRAIN 4,800. Deux bons étages, bon ordre, comptant 1,000. J. E. Fleury, Cal. 4042. 104—282-5

CHABOT près Mt-Royal, 25 pieds de façade, 6 logements, bon revenu, prix 13,8000, comptant 5,000. A. Molleur, Bélair 2936. Est 2430. 104—283-2

CHAMBORD 7300, trois logements, rapportent 876. Comptant 2,000, balance facile. Comptoir Bellerose. Est 4468.

CHATEAUBRIAND 6670, 3 étages, 3 logements. Calumet 0274J. 104—

CHATEAUBRIAND 6296, 2 étages, 2 logements. Calumet 5166M, pas d'agent. 104—

CHATEAUBRIAND 7425, maison finie moderne, système à air chaud, cave cimentée, 3 loyers rapportant 1,116. par année, bon marché pour prompt acheteur. Cal. 4602J. 104—283-2

CHATEAUBRIAND, trois logements, rapportent 636. Prix 5,000. Comptant 1,000. Comptoir Bellerose. Est 4468.

CHATEAUBRIAND, 2 étages, 2 logis, garage, 4,400. Comptant 1,000. Cal. 7057. 104—

$200.00 COMPTANT

achète maison de 7 appartements bien finis, avec solage de ciment et à quelques minutes des tramways de la rive Sud, terrain 109 x 90. Prix $1800.00, balance $15.00 par mois. Pour visiter, rendez-vous à 1448 rue St-Laurent à 1 heure le samedi ou dimanche. Voyez C.-E. Manseau. 104—281-4 F

COMPTOIR BELLEROSE, EST 4468

NOUS avons une foule d'occasions de toutes sortes à offrir à ceux qui désirent acheter pour s'installer chez eux ou faire du placement, car nous avons un choix considérable et fait remarquable, nous ne vendons que des propriétés en bon ordre. Venez nous voir, téléphonez-nous, agissez dès maintenant.

104 MAISON A VENDRE

CHRISTOPHE-Colomb, 5 logements, moderne. Cherrier 1213. 104—283-2

CH.-COLOMB, 3 étages, 4426, 4428, 4430. Calumet 3146J. 104—283-2

DE GASPE 5,200. Deux de 6 appartements. Comptant facile. Cal. 4042. 104—282-5

DE GASPE, 5 logements, 31 pieds de front, cave cimentée, système garage, prix 13,500. Martin & Compagnie. Clairval 4569. 104—

DELANAUDIERE 5023, 5 logis modernes, coin ruelle, boulevard S.-Joseph, garage double, entrée privée. S'ad. 4714 Garnier. 104—282-6

DELANAUDIERE, 3 logements, maison neuve, 9,500. Comptant 2000. Comptoir Bellerose, Est 4468.

DELAROCHE, 12,500., revenus 1656, bien loués en bon ordre, comptant 4,000. Comptoir Bellerose. Est 4468.

DELAROCHE 6882, 3 étages, 4 logements. Calumet 5204M. 104—282-8

DELAROCHE, près Mt-Royal, 2 étages, 4 logements, 50 pieds front, garage 5 places, système air chaud, grande boutique, parfait ordre. Cal. 0231. 104—

DELAROCHE près Mt-Royal, 2 étages, 4 logements, 50 pieds front, garage 5 places, grande boutique. Parfait ordre, système air chaud. 104—

DELORIMIER, quatre logements, maison neuve, 12,800. Comptant, 5,000., prendrais bons terrains. Comptoir Bellerose. Est 4468.

DELORIMIER, près Mont-Royal, 11,000, bonne maison, 6 pièces, 3 logements, comptant 3,000. Comptoir Bellerose, Est 4468.

DELORIMIER près Blvd Rosemont, 5 logements, prix 9,800, comptant 2,500. A. Molleur, Belair 2936. Est 2430. 104—283-2

DE NORMANVILLE, 3 étages, neuve, bien louée, 7,000. Echangerait pour 5 logements. Passerait bonne balance de vente. Cal. 4042. 104—282-5

DENORMANVILLE 5,300, deux étages, neuf, bien bâti, prendra échange plus grosse propriété. Cal. 4042. 104—19,20,22

DES ERABLES, 6 logements neufs, rapport 1344.00, prix 9500.00. Cherrier 1469. 104—283-2

DES ERABLES, 6 logements, revenus 1956, vrai bargain pour prompt acheteur. Propriétaire, 3443 Des Erables. Amherst 9909. 104—20,22

DORCHESTER, Est, 186. Pour clore succession, vendra bonne maison de 8 pièces en brique, entre Ste-Elisabeth et Sanguinet, chauffage à l'eau chaude, chambre de bain à trois pièces. Aubaine. $4500. Main 8358. 104—283-5

DROLET 6568, 6 appts, garage chauffé, 9,000.00, revenu 1,200.00. Appelez Calumet 9038. 104—

4,800. Drolet, 2 étages, fini moderne, bien loué. Bargain. J.-E. Fleury, Cal. 4042. 104—282-5

DROLET, près Isabeau, 4,000, deux étages, vrai bargain, 700 comptant. J.-E. Fleury, Cal. 4042. 104—282-5

FABRE 14000. Cinq logements neufs. Comptant 5000. Comptoir Bellerose. Est 4468.

FABRE, près Marie-Anne, 2 logements, frontage, 28 pieds, beau terrain en arrière, faut vendre, faire offre. Comptoir Bellerose. Est 4468.

FOUCHER, 4,000, 2 étags, comptant 800.00. Cal. 4042. 104—282-5

FOUCHER 6,700, maison neuve, 2 étages, bien bâtie, 1 magasin loué 3 ans et un beau logement de 7 appartements en haut. Comptant facile. Cal. 4042. 104—19,20,21,23

FULLUM, près Bellechasse, maison neuve, deux logements, revenus 576.00. Conditions faciles. Calumet 6257J. 104—

HENRI-JULIEN, 4,000, 2 étages, bâti neuf, par le propriétaire. Besoin argent. Cal. 4042. 104—282-3

HENRI-JULIEN, 2 étages neufs, garage, 6,000. Prendrait terrain. Cal. 7057. 104—

HENRI-JULIEN 5,500, deux logements, bonne maison, comptant 1,000, prendra 1000 de bons terrains. Comptoir Bellerose. Est 4468.

IBERVILLE, près Ontario, 6 flats, 4 et 5 chambres toutes louées, très bon prix. J. Bray, Bélair 6260. 104—

JEANNE D'ARC 6 logements, 3 étagas, 8,000. Comptant 1,000. Cal. 4042. 104—282-5

LAFONTAINE, 3 logements. Accepterait terrain et 1000. Cherrier 1213. 104—283-2

MAISON 2 étages en brique, planchers bois franc; revenu 420; 3300 comptant 1,000. 643 S.-Ambroise. West. 6236F. 104—

MONTCALM, près Ste-Catherine, 6 logements, prix $15,500. Aubaine, soir seulement. Est 5587J. 104—

ORLEANS, 6 grands logements, système pour chaque logement, prix 17,300. Martin & Compagnie. Clairval 4569. 104—

PANET, près Ontario, 3 étages, 6 logements, 40 pieds front, parfait ordre. Cal. 0231. 104—

PAROISSE St-Stanislas, maison neuve, 5 logis, système chauffage, cave cimentée, garage, écurie, conditions faciles. S'ad. 5208 Garnier, Amherst 0422. 104—

POUPART, Parc Moison, 6,000. Bâtie neuve, par le propriétaire. En bas du prix qu'elle a coûté. Faut vendre. Cause: maladie. Cal. 4042. 104—282-5

PROPRIETE à vendre 1,600, écurie, garage, bon marché. 6726 Marquette. 104—

PROPRIETE, coin, bien située, 5 logements, deux magasins, rapporte plus de 12%, conditions faciles. S'adresser 2270 Iberville, Cherrier 7632. 104—20,22

ROSEMONT 5025, 41ème avenue, 6 logement, bargain pour comptant, aussi belle propriété, rue Delorimier. Calumet 8682J. 104—17,20

ROSEMONT, 3 étages valeur 75.00. Prendrait 1,000 et commerce. Clairval 2888J. 104—

ROSEMONT, quatorzième, près Dandurand, coin de ruelle, 3 logements, maison neuve, prix 7,000. Comptant 1,200, balance facile. Bonne maison de première classe. Comptoir Bellerose. Est 4468.

RUE Chambly, 10,000, cinq logements 1 de 7 appartement et 4 de 4 appartements. Prendrait un bon terrain en échange et comptant facile. Cal. 4042. 104—19,20,21,23

RUE BORDEAUX, près S.-Jérôme, trois étages, 6 logements, 50 pieds de front, 6 systèmes chauffage. Vendra bon marché pour régler succession. A. Laurin, tél. Amherst 4832. 104—281-3

ST-ANDRE bld, 500.00 comptant, 2 étages, 2 logis de 6 appartements, 5,000. Bon placement. Cal. 4042. 104—282-5

ST-ANDRE 4728, 2 maisons 4 et 5 appartements, bon ordre. Bélair 5819M. 104—

ST-ANDRE, près Mont-Royal, 2 étages, 2 logis de 6 appts, 6,000. Comptant 2,000. J.-E. Fleury, Cal. 4042. 104—282-5

ST-DENIS, 3 étages, 3 logements, fini acajou, cave, garage, système eau chaude. Cal. 0231. 104—

ST-DENIS, 5 logements, maison neuve, frontage 30 pieds, bain Pembroke, fini chêne, logement luxueux, garage chauffé, bijou de maison sur tous rapports. Comptant 5,000. Comptoir Bellerose. Est 4468.

ST-DENIS, 2 étages, 5 logements, front 30 pieds, fini acajou, cave, système eau chaude, garage double. Cal. 0231. 104—

ST-DENIS, trois logements, maison neuve, cave cimentée, système eau chaude, armoire vitrée, moderne sur tous rapports, bijou de maison, prix 8,100. Comptant 2500. Comptoir Bellerose. Est 4468.

ST-DOMINIQUE. Bargain. 4 logements. Revenu 600.00 pour 4,000.00. Comptant, 1,000.00. 4314 Papineau. Amherst 0867. 104—

ST-HUBERT, 8004, 2 étages, 2 logements, un magasin. Cal. 3321M. 104—19,20,24

SAULT AU RECOLLET, 1478 Blvd Gouin, 6502 rue Emile. Cal. 5960m. 104—

UNE chance pour faire bon marché. Jolie et bonne maison 1 étage, 6 appts, garage, meublée ou non. 2391 Aylwin, Hochelaga. 104—

VERDUN, 3 étages, 6 logements, construction moderne, 12,500, revenu 1,716, comptant 2,000. Lalonde, 213 Galt, Verdun. 104—282-2

VERDUN, 5ème Ave, bon 3 étages neufs 5,500. Revenu 1,200. Prendrait automobile et 1,500. Cal. 7057. 104—

VERDUN, 2 étages, 2 logements, construction moderne, cave, système chauffage, 5,700, revenu 960; comptant, 570, balance facile. Lalonde, 213 Galt, Verdun. 104—282-2

VILLE St-Laurent, 69 St-Germain, près église, collège, couvent, cottage brique, moderne, 10 appts, grande cuisine, garage brique 30 x 22, terrain 120 x 75. Prix modéré. Bonne condition. Emile Lebeau. Atl. 6709. 104—

VILLE EMARD, coin Hadley et Jacques-Hertel nous sommes en position de vous vendre ou de vous bâtir ces beaux terrains, avec peu de comptant et balance facile. Comptoir Bellerose, Est 4468.

WILLIAM DAVID près Adam, 5 logements, cave cimentée, système garage, près 11,800. Martin & Compagnie. Clairval 4569. 104—

106 PROPRIETE CAMP. A VEN.

ACHETERAIS propriété campagne; donnerais en paiement six logements modernes tous loués. Dr Cartier, 97 S.-Jacques. 106—283-2

DESIRE acheter maison 2 logements, quartier St-Jacques préféré, paiera la plus grande partie comptant. Inutile d'écrire si ce n'est pas des bargains. Ecrire casier 250, la Presse. 106—

107 OCCASION D'AFFAIRES

CAPITAL FOURNI

Compagnies organisées et financées par la vente d'actions et obligations. Tous renseignements demandés. Federal Registrar, 347 Fifth Ave., New-York. 107—20,22,27,29,4,6 hF

110 TERRAINS A VENDRE

A BON marché, terrain situé dans belle localité, sacrifiera, 8522 S.-Denis. Calumet 3518-M. 110—283-6

AUX constructeurs: à Outremont. Terrains clairs pour duplex, cottages ou semi-détachés; prix réduits, aucun comptant exigé. Propriétaire, Main 8553, soir Lancaster 4048. 110—278-6

BERRI, près Crémazie, 3 lots, canaux payés, 250. Cherrier 0749. 110—282-2

CONSTRUCTEURS ou particuliers qui désirez terrains près église, école, dans le Parc Molson. Voyez Pageau, Calumet 7287F. 110—283-5

DROLET, près Gounod, deux terrains, tél. Bél. 9940. 110—

DUCHARME, près Davaar, Out., terrain 81 x 88 pieds, ruelle, 70c le pied, prendrait bon sédan en acompte. M. Roy, Bélair 4270F. 110—

2 LOTS St-Laurent, plus haut Isabeau. 6613 St-Dominique. 110—20, 22

N. D. G., à côté du nouveau théâtre, rue Sherbrooke, angle Old Orchard. Site superbe, 100 pieds de front par 130. $2.60 du pied. Chance rare. R. Goltman, 4277 St-Laurent. Bélair 0502. 110—

PONT-VIAU, terrain bien situé, canaux, rue macadam, électricité, à 3 minutes du pont et de la gare Ahuntsic. Vendra bon marché conditions au gré de l'acheteur, besoin d'argent. S'ad. 5749 ave du Parc. Tél. Crescent 5567. 236-n

RUE ST-DENIS, près Villeray, 2 terrains, 1.00 le pied. Bélair 5842m. 110—

ST-GERARD près Jarry, canaux, coupe payés. Cal. 5375w. 110—

SITE pour manufacture avec "sidings" (Pacifique, Grand-Tronc). Propriétaire, Main 8553, soir Lancaster 4048. 110—278-6

STRATHMORE, cinquante pieds de front sur le grand chemin: grève de 30 pieds, superficie de 6,745 pieds carrés. Améliorations municipales. Casier 2423 la Presse. 110—262-m,j,s,n h

TERRAIN à vendre, coin Blvd Rosemont, Des Erables, plusieurs sur le boulevard. Clairval 4047J. 110—

111 TERRES DEMANDEES

DOUZE logements neufs, plancher bois franc, très moderne, tous bien loués, rapportant $3600.00 par année, échangera pour terres. Canadian Farm Dealers Limited, 97 St-Jacques, Chambre 410, Montréal. 111—283-2

112 TERRE A VENDRE

A VENDRE à Grenville, Qué., comté d'Argenteuil, un emplacement formant environ huit arpents, grand jardin avec jeune verger de 18 pommiers et rucher de 17 ruches avec tous ses accessoires, pâturage pour une vache, bonne maison de 28 x 30 et cuisine 12 x 26, remise à bois, grange de 40 x 50 avec poulailler pouvant contenir 200 poules, eau douce dans la saison et eau potable dehors à la pompe, près de l'église, de l'école et des chars, le tout pour $3000.00 à bonnes conditions; cause de vente: mortalité. S'adresser J.-T. Bernier, Grenville, Qué. 112—282-3 h

BELLE terre, 100 arpents, avec roulant, belle sucrerie, entaillant 2,500 érables. S'adresser 4971, 6ième avenue, Rosemont. 112—20,24

FERME avec stock et roulant de 8,000, claire hypothèque, environ 40 milles de Montréal; donnera en paiement 6 logements neufs; tous loués. Héroux, 97 S.-Jacques, chambre 405. 111—283-5

PROFESSIONS

AVOCATS

MERCIER, W.-F., avocat, 71A St-Jacques, Harbour 5360. Soir, Est 3866. 127-306

MEDECINS

CLINIQUE électricité médicale, docteur Hébert, hôpitaux Paris, New-York, maladies peau, nutrition, anémie, rhumatisme, voies urinaires, analyse sang. Consultations gratuites mardi. 3405 Saint-Denis, coin Sherbrooke. Est 0266. 153-306

DOCTEUR CHOQUETTE. Spécialité: Chancres, gonorrhée, syphilis. Prix modérés, guérison rapide, rue Des Erables coin Ontario. Amherst 5980. 101-306

DOCTEUR Demers, maladies vénériennes, rayons ultra violets, diathermie, massages électriques, appareils de gymnastique pour développer vos muscles et réduire votre poids. 4221 Delorimier. Amherst 1544 180—306

Dr DUMONT HARRY. Maladies femmes. 2020 St-Denis, coin Ontario. (hôpital privé). 36-306

Dr LALLEMAND, des hôpitaux de Paris. Syphilis, peau, voies urinaires. Traitements modernes, électricité, 561 Ontario, coin Amherst. Est 4489. 1ère consultation gratuite. 153-306

Dr LAMONTAGNE. Maladies vénériennes, peau, voies urinaires. 1444 Saint-Denis, près Ste-Catherine. 155-306

Dr LAPORTE, spécialiste, chancres, syphilis, blennorragie, cancers, maladies de peau, guérison certaine. Rayons X. 1ère consultation gratuite, 188 Ste-Catherine Ouest. 229-306

Dr OSCAR LERICHE hôpitaux Londres, Paris. Eczéma, peau, maladies vénériennes. Toutes maladies secrètes, hommes, femmes, jeunes filles. Maternité. Hôpital privé pour maternité. Prix modérés. Patients traités par correspondance également. 1687 S.-Denis, près Ontario. Est 5955. 166-306

Dr PREVOST, des hôpitaux de Paris, Londres, New-York. Maladies de la peau, maladies des femmes, voies urinaires, maladies chroniques. Traitement électrique. 24 Hutchison. Plateau 6347. 241-306

DOCTEUR TESSIER (clinique), maladies vénériennes, nouveaux traitements, première consultation gratuite. 4152 St-Denis, près Rachel. Bélair 8407. 268-25

DR. VILLENEUVE, spécialité: — Maladies vénériennes, chancre, gonorrhée, syphilis, guérison rapide, prix modéré. 1ère consultation gratuite. 1107 S.-Denis, près Dorchester. Est 4103 262-33

INVENTIONS

Protégées en tous pays

Demandez le Manuel traitant des Brevets, marques de commerce, etc.

MARION & MARION

fondée en 1892

364, rue Université, Montréal.

21-m-s-a.

CITE DE SHERBROOKE

Service de l'Electricité et du Gaz

Soumissions pour la construction d'un barrage et d'une usine hydro-électrique à Westbury

La ville de Sherbrooke demande des soumissions pour la construction d'un barrage et d'une usine hydro-électrique au Bassin Westbury, sur la rivière S.-François.

Les plans et spécifications de ces travaux pourront être consultés à partir de lundi, le dix-neuf septembre courant (1927), au bureau de l'Ingénieur de la Cité, à l'Hôtel de Ville, Sherbrooke, P.Q., ainsi qu'au bureau de M. Arthur Surveyer, ingénieur, édifice Drummond, Montréal, P.Q.

Les soumissionnaires devront déposer le montant mentionné dans les spécifications. Les soumissions marquées: "Soumission pour Westbury" devront être adressées à M. Antonin Deslauriers, greffier de la Cité, Hôtel de Ville, Sherbrooke, P.Q., pas plus tard qu'à MIDI, le trente septembre courant (1927).

La plus basse ni aucune des soumissions ne sera nécessairement acceptée.

Sherbrooke, le dix-septième jour de septembre 1927.

Le greffier,

282-2 ANT. DESLAURIERS

Lisez les annonces de la "Presse"

Anniversaire que ces pèlerins ont célébré au sanctuaire du Cap

(Du correspondant de la PRESSE)

Trois-Rivières, 20. — Mgr Brunault, évêque de Nicolet, a rendu un bel hommage à l'oeuvre que les Pères Oblats ont accomplie au Cap de la Madeleine, depuis vingt-cinq ans, dans l'allocution qu'il a prononcée, lors du pèlerinage du diocèse de Nicolet et de la région de Victoriaville au sanctuaire du Cap. Il insista particulièrement sur le fait de la mise à l'épreuve du feu du petit sanctuaire si cher à tous les coeurs catholiques.

On y célébrait le 25e anniversaire de l'arrivée des Oblats au Cap de la Madeleine, et le pèlerinage était sous l'active direction de M. l'abbé J.-A. Gravel, curé de Warwick.

Les premiers pèlerins arrivés au sanctuaire furent ceux de Danville, qui eurent une messe dite par leur curé, M. l'abbé Gervais. Le contingent de Plessisville arriva un peu plus tard, et comptait au nombre de ses membres Mgr Brunault. La messe fut alors dite par M. le chanoine Poirier, curé de Princeville. A cette messe, comme à la précédente, le R. P. A. Joyal, supérieur, souhaita la bienvenue aux pèlerins et plus particulièrement à Mgr Brunault. A 11 heures un chemin de la croix fut prêché par le R. P. Richard.

BANQUET AU MONASTERE

A midi, un banquet réunit à la table des Oblats Mgr Brunault et les prêtres de son diocèse. Parmi les prêtres présents on remarquait: MM. les chanoines J.-E. Grenier, Brunault, S.-Germain, Poirier; MM. les curés Gravel, de Gonzague; Désilets, Généreux, Bourbeau, S.Germain, Dubé, Brûlé, Masse; MM. les abbés Proulx, Morin, Taillon, Bergeron, du séminaire et de l'évêché, ainsi que MM. les curés Gervais, de Danville, et Castonguay, d'Asbestos, tous deux du diocèse de Sherbrooke. Parmi les Pères: les RR. PP. Joyal, supérieur; Francoeur, curé; Dalpé, Richard, etc.

A l'issue de ce repas, le R. P. Joyal, souhaita la bienvenue à Mgr Brunault, rappelant les liens nombreux qui unissaient le sanctuaire national de Notre-Dame du Cap au diocèse de Nicolet. Mgr Brunault y répondit.

Puis eut lieu l'exercice de clôture du pèlerinage. Toute les pèlerins prirent part à la procession du Rosaire, dans les allées du terrain avoisinant le sanctuaire. Le S.-Sacrement était porté par M. le chanoine Brunault, assisté des abbés Castonguay et Bourbeau, comme diacre et sous-diacre. Le prédicateur fut le R. P. A. Francoeur. Puis vint la bénédiction des malades. La cérémonie se termina par la vénération des reliques.

Une guérison que les gardiens du sanctuaire croient être miraculeuse a été signalée. Un homme dans toute la force de l'âge, atteint de cécité, déposa ses lunettes aux pieds de la madone, dit-on, et vint dire aux gardiens du sanctuaire que la Vierge lui avait rendu la vue.

A l'Armée du Salut

D'après le commandant N.-R. Trickey, de l'Armée du Salut, les conditions du travail, dans la métropole, sont restées à peu près les mêmes qu'au cours du mois de septembre, l'an dernier. Sur 146 prisonniers libérés, 3 seulement ont été placés par lui tandis que par son entremise, 3 autres ont pu retourner à leur ancienne position. 211 repas ont été donnés à des anciens prisonniers. Les malheureux sans le sou sont aussi nombreux et 4,220 repas ont été servis gratuitement au cours du mois dernier; 1,575 couchers ont également été donnés et l'on a distribué 905 morceaux de vêtement à des indigents.

En mémoire de ces Américains morts au champ d'honneur

Washington, 20.—Le 19 octobre prochain sera le jour du Canada à Washington, alors que l'on y dévoilera un monument à la mémoire des citoyens américains ayant fait du service militaire dans les forces expéditionnaires canadiennes, durant la grande guerre, et morts au champ d'honneur. Le monument a été érigé au cimetière national d'Arlington. On attend à cette occasion la visite de représentants officiels du gouvernement canadien et autres citoyens éminents du dominion voisin. Il est possible aussi qu'un détachement de la milice canadienne soit invité.

MOOSE CREEK, Ont.

Ces jours-ci, M. et Mme J. Lafontaine, de Montréal, ont visité, ici, Mme John Lafontaine.

—M. et Mme Wilf. Provost, sont allés à Ogdensburg, N.Y., dernièrement.

—M. et Mme Georges Provost, de Montréal, accompagnés de Mme Major et de leurs enfants, sont venus visiter leurs parents, ces jours derniers.

—M. et Mme A. Doe d'Ottawa étaient de passage ici, dernièrement.

Cité de Montréal

Retour à l'Heure Solaire

AVIS PUBLIC est par les présentes donné que, le DIMANCHE, 25 SEPTEMBRE COURANT, à MINUIT ET UNE MINUTE, la municipalité reviendra à l'heure solaire pour ses différents services.

Les citoyens qui, à l'exemple de la Ville, ont avancé leurs horloges sont, en conséquence, priés de les retarder d'une heure, aux date et heure ci-dessus mentionnées.

J.-ETIENNE GAUTHIER,

Greffier de la Cité.

Bureau du Greffier de la Cité,
Hôtel de Ville,
Montréal, 20 septembre 1927.

L'hon. M. Larkin est l'hôte du Canadian Club

Il dit ce que fut sa tâche, parfois délicate, de haut commissaire du Canada à Londres.

L'OEUVRE ACCOMPLIE

L'hon. P.-C. Larkin, haut commissaire du Canada à Londres, était l'hôte d'honneur du "Canadian Club", hier, à l'hôtel Windsor. Il a parlé du poste qu'il occupe, disant que sa tâche est parfois plus importante que son titre ne l'indique comme, par exemple, lorsqu'il s'agit d'obtenir le paiement de dettes par les nations d'Europe actuellement dans des conditions financières très délicates, d'aider les compagnies canadiennes à transiger, etc.

L'hon. M. Larkin expliqua comment, après avoir résolu de continuer à se consacrer aux affaires le reste de sa vie, il avait accepté le poste qu'il occupe maintenant. Il refusa tout d'abord l'offre de ce poste, mais il l'accepta finalement sur les instances de l'hon. W.-L. Mackenzie-King, premier ministre et de plusieurs de ses amis personnels.

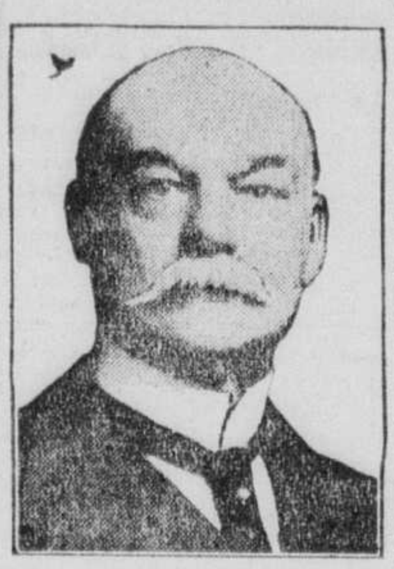

L'hon P.-C. LARKIN, haut commissaire du Canada à Londres, qui fut l'hôte d'honneur du Canadian Club de Montréal, hier.

L'EMBARGO SUR LE BETAIL CANADIEN

Arrivé à Liverpool par un premier avril pluvieux, il se rendit à Londres où sa première tâche fut de conférer avec M. Churchill, alors secrétaire d'Etat pour les colonies, au sujet de l'embargo sur le bétail canadien, l'un des problèmes que l'hon. M. King lui avait demandé de solutionner. L'hon. M. Churchill le laissa parler tout à son aise, sympathisa avec lui, reconnut la justice de la demande du Canada à l'effet de faire disparaître cet embargo et lui promit de prononcer, dans les dix jours, un discours à cet effet.

L'hon. M. Larkin soumit que cela ne serait pas suffisant attendu qu'un plaidoyer avait déjà été fait afin de faire disparaître l'embargo décrété sous le gouvernement Borden en 1917. Il était convaincu que le gouvernement britannique devait faire davantage, même au risque d'encourir certains ennuis politiques. L'hon. M. Churchill ne partagea point son opinion. Il fit néanmoins son discours et peu de temps après une résolution était adoptée en Chambre par laquelle on faisait disparaître l'embargo, laquelle fut suivie de la législation nécessaire.

La conséquence en fut que le nombre de bestiaux canadiens exportés doubla ensuite chaque année, sauf au cours des derniers six mois à cause des hauts prix prévalant au Canada.

UNE REQUETE DE L'HON. JAMES-A. ROBB

L'hon. James-A. Robb, ministre des finances, avait demandé, de son côté, à l'hon. M Larkin de percevoir l'argent dû par l'Angleterre et diverses nations d'Europe. Celui-ci se mit résolument à la besogne, et sans tarder. En ce qui concerne la dette britannique, la difficulté était que les autorités officielles britanniques voulaient payer leur dette en livres sterling, valeur au pair, alors que la valeur réelle, à l'époque, était de $3,95, ce qui eut signifié une perte pour le Canada de dix-huit millions. Les choses s'arrangèrent et la dette britannique fut remboursée. La tâche fut encore plus délicate de transiger avec les autres nations d'Europe. Il n'empêche que le haut représentant du Canada, conférant avec le représentant d'une nation, à Londres, lui fit admettre que le non paiement de la dette de celle-ci nuirait au crédit de ses débentures. Et il obtint de cette nation, jusqu'à date, le remboursement d'une somme de $4,400,000. L'hon M. Larkin a également obtenu d'une autre nation nous devant onze millions, le remboursement de $1,650,000.

L'hon. M. Larkin, en terminant son discours, a invité les Canadiens de passage à Londres à se rendre à la "maison du Canada", où règne l'atmosphère canadienne. C'est, dit-il, l'un des plus beaux édifices du genre en Angleterre, et chacun y obtiendra de précieux renseignements de toute sorte.

A LA TABLE D'HONNEUR

Le brigadier général Panet présidait. On remarquait aussi à la table d'honneur: l'hon. James Robb, sir Lomer Gouin, sir Arthur Currie, sir Frederick Williams-Taylor, A.-R. McMaster, l'hon. P.-R. Du Tremblay, Aimé Geoffrion, l'hon. sénateur Casgrain, Eugène Lafleur, S.-W. Jacobs, M.P., l'hon. H.-M. Marler, l'hon. Fernand Rinfret, J.-W. Jakins, Walter Molson, G. Laffoley, le lieutenant-colonel Reid Hyde, le Dr Livingstone, E.-L. Pease, H.-H. Cluse, George Lyman, J.-C. Kemp.

Importante saisie

(Du correspondant de la PRESSE)

Hull, 20. — Les officiers de la commission des liqueurs de Québec ont saisi 825 douzaines de bouteilles de bière et dix caisses de bouteilles de vin à l'hôtel Empire, tenu par M. Osias Diotte, à Quyon.

Echos des fêtes de Terrebonne

Voici le texte du discours du Dr Léo Pariseau lors des fêtes du 2e centenaire de Terrebonne:

Demain, au hasard du voyage, un touriste étranger s'arrêtera sur cette place, charmé par les grâces du paysage, intrigué à la vue de tous ces drapeaux tricolores qui clapotent dans la brise automnale, il voudra savoir quel est ce village et pourquoi il est en fête.

Tout naturellement il se dirigera vers la sentinelle de bronze que nous entourons en ce moment et il apprendra d'elle que Terrebonne est deux fois centenaire, qu'on y parle encore français et que la mémoire des fondateurs y est restée vivace.

Notre touriste, s'il a quelque noblesse d'âme et quelque culture voudra sans doute noter tout cela dans son carnet de route afin de conserver le souvenir d'une minute très douce. Mais, quelles que soient ses émotions, pour lui ce petit monument commémoratif ne saurait être rien de plus qu'un simple poteau indicateur.

Pour nous ? ah, pour nous c'est bien autre chose, n'est-ce pas ? C'est presque un ostensoir puisqu'il porte en lui la présence réelle du Passé.

Dès l'aube de cette journée du souvenir, vous avez communié avec le Passé ; il vous pénètre et vous le possédez. Aussi n'ai-je pas à vous conduire vers les jours lointains où se faisaient ici les premiers défrichements, où se construisait ici la première église. C'est à moi de vous rejoindre, car j'arrive à la onzième heure et vous êtes debout de grand matin.

Avant de marcher à vos côtés, sur les larges routes du rêve, souffrez que je remonte au bout du petit sentier modeste qui conduit à ma jeunesse. En lisant sur cette plaque le nom de Lepage, j'ai revu avec les yeux de l'âme la chère grand'mère qui m'a tellement choyé, cajolé et adoré que le bon Dieu fit bien de la rappeler à Lui ! Cette "grand'maman gâteau" se nommait Mathilde Lepage et descendait de la famille que le premier curé de Terrebonne a illustrée.

Voilà pourquoi je suis ici ; voilà pourquoi un si grand honneur m'échoit ! Dans la lettre d'invitation de monsieur le maire j'ai reconnu l'appel de la Race et j'ai répondu sans hésiter : "présent !"

LE CURE FONDATEUR

Sur mon ancêtre, que vous dirai-je ? M. le curé Comtois ne me pardonnerait pas si je lui enlevais le privilège de saluer en M. Lepage le premier pasteur de la paroisse et le constructeur de la première église.

Fort heureusement pour le panégyriste profane que je suis, M. Lepage fut autre chose qu'un prêtre-curé ; il fut, au sens le plus complet du mot, le fondateur de cette ville.

Ceux d'entre vous qui possèdent bien leur histoire régionale ajouteront avec un malin sourire qu'il fut aussi le premier marchand de bois de l'endroit, le premier entrepreneur, le premier meunier, le premier maître de forges, le premier spéculateur malheureux et que sais-je encore ?

Mon Dieu, oui ; et lorsque j'appris cela, un jour, je fus un peu déconcerté. Pas longtemps, toutefois. Pour voir M. Lepage tel qu'il fut et lui rendre pleinement justice il suffit de le replacer dans son époque.

Demandons-nous donc quel était l'état de la Nouvelle France aux temps où notre héros déployait sa dévorante activité. En d'autres mots: récapitulons notre histoire, de mil sept cent vingt à mil sept cent quarante-cinq.

L'âge des découvreurs achevait ; l'âge des martyrs était fini. Presque plus de luttes contre l'Iroquois et la paix avec l'Angleterre assurée par un pacte solennel. Jusqu'alors, nos pères s'étaient évertués à survivre ; enfin ils allaient pouvoir vivre ! Assez de soldats, assez de coureurs des bois ; on réclamait à grands cris des agriculteurs et même des industriels...

En vérité, il est bien intéressant pour l'économiste le quart de siècle que je viens d'évoquer. Des naufrages désastreux survenus coup sur coup apprennent aux Canadiens à ne pas trop compter sur les produits de la mère-patrie ; aussi, se fait-on du jour au lendemain, tisserand, armateur ou mineur.

C'était le temps où s'inaugurait la politique des bonnes routes ; le temps où M. de la Nouillère traçait le chemin dit "du lac Saint-Pierre" et le rendait carrossable de Montréal à Trois-Rivières ; le temps où, pour la première fois, on tentait le voyage de Québec à Montréal en voiture.

C'était le temps où vingt vaisseaux étaient construits en moins de deux ans afin d'assurer l'échange de produits entre les deux villes et la police du fleuve.

C'était le temps où l'intendant Hocquart, digne émule du grand Talon, s'efforçait de développer toutes les ressources naturelles de la contrée.

C'était le temps où l'on découvrait de tous côtés des mines de plomb, de cuivre ou de fer; le temps où se construisaient les forges du Saint-Maurice; le temps où les sieurs Forster, experts allemands étaient chargés de dresser un inventaire de nos richesses minérales.

C'était le temps où nos gouverneurs pouvaient enfin se pencher sur autre chose qu'un bilan de bataille et faire d'autres supputations que celles des morts et des blessés. Ils trouvaient non sans alarmes que le chiffre de nos importations dépassait fort celui de nos exportations.

Bref, c'était le temps où se posait devant tous les esprits éclairés le grand problème de l'indépendance économique de l'Amérique Française.

FIGURE PITTORESQUE

Pour résoudre un tel problème, il fallait autre chose et mieux que des bonnes volontés; il fallait des compétences. L'abbé Lepage sentit qu'il était de taille et se mit à l'oeuvre avec une ardeur incroyable. Il pensa pouvoir s'enrichir en faisant le bien, mais il fit le bien des autres sans faire le sien.

Avec ses chaussures remplies de la sciure de son chantier, la soutane toute blanchie de la farine de ses moulins et les mains noires du charbon de sa forge, l'abbé Lepage nous apparaît comme l'une des figures les plus pittoresques de son époque. Gardons-nous bien, cependant de ne voir en lui qu'un excentrique ou un enragé brasseur d'affaires. Il fut un grand patriote, un homme qui voyait loin dans l'espace et le temps.

Rappelez-nous que, non content d'abattre et d'ouvrer du bois pour l'exporter en France, il s'efforçait d'utiliser les sous-produits de son industrie et s'intéressa fort à la fabrication du goudron et du brai, alors que nous ne savons que gaspiller.

Pensez à tout cela, mesdames et messieurs, et vous ne serez pas étonnés d'apprendre que votre ancien curé figure en bonne place dans un livre qui doit paraître prochainement sous le titre: "L'industrie au Canada sous le régime français." Tout un chapitre est consacré à celui que vous fêtez aujourd'hui.

A vrai dire, il y a des ombres au tableau que l'auteur a brossé. Il appert que l'abbé Lepage ne craignait pas de s'endetter et ne se faisait pas scrupule de faire attendre ses créanciers; on est moins scandalisé lorsqu'on apprend que les tracasseries suscitées par certains créanciers assumaient le caractère d'une véritable conspiration pour ruiner le curé de Terrebonne et s'emparer à vil prix de ses établissements. "Il appert aussi que monsieur Lepage nommé grand vicaire du diocèse et chanoine de la cathédrale de Québec, négligea un peu ses devoirs d'état. Il assista si peu souvent aux réunions de son chapitre qu'il fut mis en demeure d'opter entre Terrebonne et Québec. Sa décision, vous le savez, fut tout à votre avantage. Prêtre, chanoine, il fut bon curé. De tous les vastes projets qu'il avait conçus, trop peu se réalisèrent; mais ceux qu'il put mener à bonne fin suffisent amplement à sa gloire.

Il fonda une cité spirituelle et l'a dotée d'un temple. Il fonda une cité temporelle et la dota d'une propriété durable dont vous êtes les héritiers."

Le brillant orateur souleva ses auditeurs par sa péroraison débordant d'éloquence, après avoir remercié le maire de l'avoir invité, il fait une belle image, montrant que le curé fondateur de Terrebonne a voulu fixer ces maximes: "A quoi te servirait-il de t'enrichir si tu ne parles pas français?" et "Souffre, lutte et tu survivras."

Une église qui sera inaugurée à Windsor

(Spécial à la PRESSE)

Windsor, 20.—La nouvelle église du Sacré-Coeur est presque terminée et M. le curé Denis-L. Brisson annonce que l'inauguration aura lieu au commencement de décembre.

Le dimanche, 11 septembre, avait lieu dans le soubassement de l'église l'érection d'un chemin de la croix. La cérémonie, qui commença à 7 h. 30 du soir, fut présidée par le vicaire, M. l'abbé W.-E. Dillon. Avant de procéder à l'érection, il rappela éloquemment l'importance de cette dévotion et de ses nombreuses indulgences et conclut en affirmant que tout chrétien devrait avoir à coeur de parcourir le chemin que suivit Notre-Seigneur pour sauver le monde au prix de son sang.

Dans le sanctuaire avait pris place M. l'abbé Wilfrid Bourdeau, de Windsor.

Concert-boucane auquel sont invités tous les anciens de Saint-Cloud

L'Amicale des anciens de Saint-Cloud, France, invite une nouvelle et dernière fois tous ceux qui firent du service dans l'hôpital militaire canadien stationnaire No 4 puis dans l'hôpital général no 8, — officiers, infirmières, sous-officiers et infirmiers, — à faire parvenir sans délai leurs prénoms, nom, date et lieu de naissance, état civil, adresse, au trésorier, le docteur René Desaulniers, 3460, avenue Laval, Montréal. Il s'agit de compléter la liste du personnel pour affaire très importante.

Une réunion des membres de l'Amicale a eu lieu, hier soir, au cours de laquelle furent arrêtés les derniers détails du concert-boucane, samedi soir de cette semaine, à la salle de la Légion canadienne, section Ville-Marie, 595, rue Sainte-Catherine Est. On nous prie d'annoncer que tous y seront les bienvenus avec leurs amis et que ceux qui sont mariés pourront amener leurs épouses. On compte que personne ne voudra manquer d'assister à cette prochaine fête de famille où l'on entendra quelques-uns de nos meilleurs artistes du terroir.

Les accidents ont été funestes à six personnes à Toronto

Toronto, 20. — Les accidents de fin de semaine, à Toronto, ont été funestes à six personnes qui perdirent la vie. Quatre autres sont mourantes et plusieurs autres ont été blessées plus ou moins gravement. L'automobile est responsable des six morts et de trois des accidents qui furent suivis de blessures sérieuses. Sur les listes, les morts sont Mme William-H. Speight 62 ans; Norman Perry, 4 ans; Mme Mary Plant; le jeune Cooper, 18 mois; Lorne Smart; Norman Seurukas, 3 ans.

Courrier de S.-Placide

(Du correspondant de la PRESSE)

Saint-Placide, 20—M. F.-X. Labbé, inspecteur agricole du gouvernement, est en tournée d'inspection des champs d'avoine et de pommes de terre de Saint-Placide et du comté des Deux-Montagnes.

—M. J.-Bte Carrière, fils, a eu son auto très endommagé, après avoir été frappé par une autre voiture dont le propriétaire s'est offert à payer les dommages. Pas d'accident de personnes.

—M. Elie Galarneau a obtenu le contrat de la malle de Sainte-Scholastique à Saint-Placide. Il remplace M. Paul Lalonde, démissionnaire.

—La "Montreal Ottawa Power Co.", fournit l'éclairage électrique aux habitants de notre village, qui est en voie de devenir une place idéale de villégiature. Maints contribuables reprochent au conseil municipal de s'être opposé jusqu'ici à l'éclairage de nos rues et ils espèrent le voir bientôt se ressaisir et doter Saint-Placide d'une amélioration nouvelle aussi importante.

—M. L.-A. Lalande, électricien, a quitté Sainte-Scholastique pour s'établir à Lachute d'Argenteuil.

NOUVELLES OUVRIERES

La stabilisation monétaire et ses influences sur le chômage, en Europe.

AU BUREAU DU TRAVAIL

Le Bureau international du Travail s'occupe actuellement de l'influence que peut avoir la stabilisation monétaire en Europe, sur les conditions du chômage, spécialement en France et en Belgique. Indirectement cette influence peut avoir une répercussion sur les conditions des travailleurs, de ce côté-ci de l'Atlantique, par le fait que les salaires et les conditions de vie, qui sont bien moins élevées qu'en Canada, par exemple peut influer sur les gouvernements, qui, pour cause d'économies, seront enclins à accorder des contrats de préférence aux pays étrangers.

Voici, en résumé le rapport du Bureau international du Travail:

La stabilisation monétaire entreprise par la Belgique n'a pas entraîné jusqu'à maintenant dans ce pays, la crise industrielle et l'accroissement du chômage auxquels certains s'attendaient.

A la fin d'octobre 1926, la proportion des chômeurs n'était que de 3.3 pour cent, contre 2.6 pour cent à la fin de juillet 1926, moment où la stabilisation de fait a été réalisée.

Toutefois, diverses mesures ont été prises ou envisagées pour remédier au chômage menaçant.

Une commission spéciale, composée de représentants de la commission syndicale, du conseil général du parti ouvrier et de l'office coopératif, a élaboré et soumis au gouvernement un vaste programme de travaux publics touchant les canaux, les ports, les voies ferrées, les routes, les édifices publics et la construction d'habitations à bon marché. La commission a aussi prévu l'intervention des communes.

Pour faciliter l'exécution des travaux et en réduire le coût, elle a demandé l'institution d'un contrôle officiel sur la production et les prix des matériaux de construction et l'interdiction de toute exportation de ces matériaux, sauf dans la mesure où les besoins nationaux sont couverts, à des prix arrêtés contradictoirement en tenant compte des prix de revient.

CHEZ LES BARBIERS

L'union internationale des barbiers, local No 455 des barbiers, a tenu une très importante assemblée, hier soir, en ses quartiers, 217 Sainte-Catherine est. Comme il avait été annoncé, le secrétaire, M. Z. di Muro, soumit un rapport détaillé sur les conditions des salons de coiffure, à Montréal. De plus, l'assemblée s'occupa du règlement municipal No 712 qui fixe à 8 h. p.m. la fermeture générale des salons des barbiers. Toutefois, la loi permet que les clients, qui sont entrés dans les salons, avant 8 h. peuvent être servis, bien que l'heure réglementaire de fermer soit passée.

Les échevins Schubert et Lalancette, qui avaient été spécialement invités assistaient à la séance. M. Z. di Muro se plaignait que certains échevins, à l'instigation de maîtres barbiers, ennemis des unions, voulaient proposer que la fermeture des salons de barbiers, à Montréal, soit retardée. Un amendement en ce sens, d'après le secrétaire, devait être proposé, à l'assemblée du conseil, cet après-midi même. Les deux échevins, parlant sur cette question, soutinrent qu'un tel amendement au règlement actuel a peu de chance de passer à l'hôtel-de-ville, et qu'en tout cas, ils s'y opposeront.

M. Z. di Muro, fit un sensationnel tableau des conditions hygiéniques, qui, d'après son rapport, seraient rien moins que pitoyables dans certaines boutiques de barbiers. Les autorités municipales d'hygiène seront informées de la chose et à prendre, si possible, les mesures nécessaires, pour remédier à la situation. La séance était présidée par M. A. Milard, président.

MAÇONS NATIONAUX

L'union canadienne des maçons est convoquée en assemblée régulière, pour ce soir, à 8 h., au Temple du Travail. Des affaires graves et de haut intérêt pour les membres de cette union seront soumises. Tous les membres, sans exception, doivent y assister. Par ordre.

FERBLANTIERS COUVREURS

L'assemblée régulière de l'union internationale No 116 des ferblantiers couvreurs sera tenue, ce soir, à 8 h. aux quartiers de la Construction, 417 Ontario est. Il sera question des ateliers dont il a été parlé à la dernière assemblée, et une décision grave pourra être prise. Tous les membres ont un grand intérêt à y être présents, pour exprimer leur opinion sur la situation.

A LACHINE

Ce soir, il y aura assemblée du Conseil central des syndicats catholiques de Lachine, à la salle des syndicats, angle 15e avenue et rue Saint-Louis. Tous les délégués sont priés d'assister. Rapport des officiers et des comités. Par ordre.

SYNDICAT DU TEXTILE

Le syndicat catholique No 2 du textile s'assemblera demain soir, à 8 h. 15, à la salle Tremblay, 1597, Sainte-Catherine est. Tous les membres sont cordialement priés d'y assister. Discussion sur les préparatifs d'un grand euchre-concert que doit organiser cet automne le syndicat. Il y aura rapport de M. J. Chantigny, agent d'affaires.

IMPRIMEURS SYNDIQUES

Il y aura, demain soir, une assemblée très importante du syndicat catholique des typographes, à la salle No 5, édifice des syndicats catholiques, 655, Demontigny est. Tous les membres sont cordialement priés d'assister, rapport de l'agent d'affaires, et initiation des nouveaux membres. Tous sont priés d'y assister. Discussion finale sur la question des contrats.

Le même soir, salle No 2, assemblée du syndicat catholique des relieurs. Tous les membres sont priés d'assister. Rapport des officiers. Par ordre.

CORDONNIERS-SYNDIQUES

Les locaux Nos 1, 2 et 4 pour les monteurs, les machinistes et les travailleurs du cuir, à semelle s'assemblent demain soir, à l'édifice des syndicats catholiques, 655, Demontigny est. Tous les membres sont cordialement priés d'assister. Rapport des officiers, des délégués, et de l'agent d'affaires. Par ordre.

Chapelle pour Arvida

(Du correspondant de la PRESSE)

Chicoutimi, 20. — Les offices religieux de l'église catholique ont été inaugurés, ces jours derniers, à Arvida, sous la direction de M. l'abbé Levesque, curé. On a trouvé une chapelle temporaire, dans la maison des Soeurs de Notre-Dame du Bon Conseil, et il y aura messe, le jeudi et le dimanche, à l'avenir. On estime que le nouveau presbytère sera prêt pour le commencement de novembre.

L'exposition agricole de Sainte-Scholastique

(Du correspondant de la PRESSE)

Saint-Placide, 20. — La compagnie International Amusement a pris possession des emplacements qui lui étaient réservés pour ses diverses attractions sur le terrain de l'exposition de Saint-Scholastique qui doit durer du 20 au 23 septembre.

On nous signale parmi les attractions un magnifique carrousel qui a été très achalandé récemment à Halifax et à Vancouver; le cirque français Nulty, célèbre par ses jolies écuyères et ses acrobates d'une force remarquable et son clown désopilant et grotesque; le Dix dans un, nouveauté qui attirera beaucoup de monde. Et prendre place dans le "Fairy Swing" sera la joie des petits. Comme surprise, l'Arcade est incomparable.

L'administration qui se fait un point d'honneur de satisfaire et d'amuser grands et petits les comblera de cadeaux utiles et agréables pour qu'ils ne perdent pas le souvenir de l'inoubliable journée qu'ils passeront à l'exposition de Sainte-Scholastique les 20, 21 et 22 septembre.

Nous avons assisté à l'arrivée de très beaux chevaux qui ont déjà pris possession de leurs stalles et que le public pourra admirer sur le champ de courses.

Les quelques troupeaux de bovidés que nous avons vus descendre des chars, paraissent en belle condition et sont de race très pure.

L'exposition promet de remporter un succès sans précédent.

Le taux d'éclairage baisse à Westmount

A une réunion spéciale, hier après-midi, le conseil de Westmount a décidé de réduire le taux de l'éclairage électrique de 3½ à 2½ centins par kilowatt-heure. Le gérant de la ville, M. G.-W. Thompson, a annoncé que ce taux sera offert à tous les clients qui signeront un contrat de cinq années ou qui renouvelleront leur présent contrat pour la même période.

Le plus grand triomphe
en fait de déjeuner.

QUAKER OATS

Aliment qui vous soutient *pendant tout* l'avant-midi.
Vous conserve alerte, énergique, bien portant.
Vous en goûtez toujours la saveur.

Paquets enveloppés, cachetés, à l'épreuve de la poussière.

1187

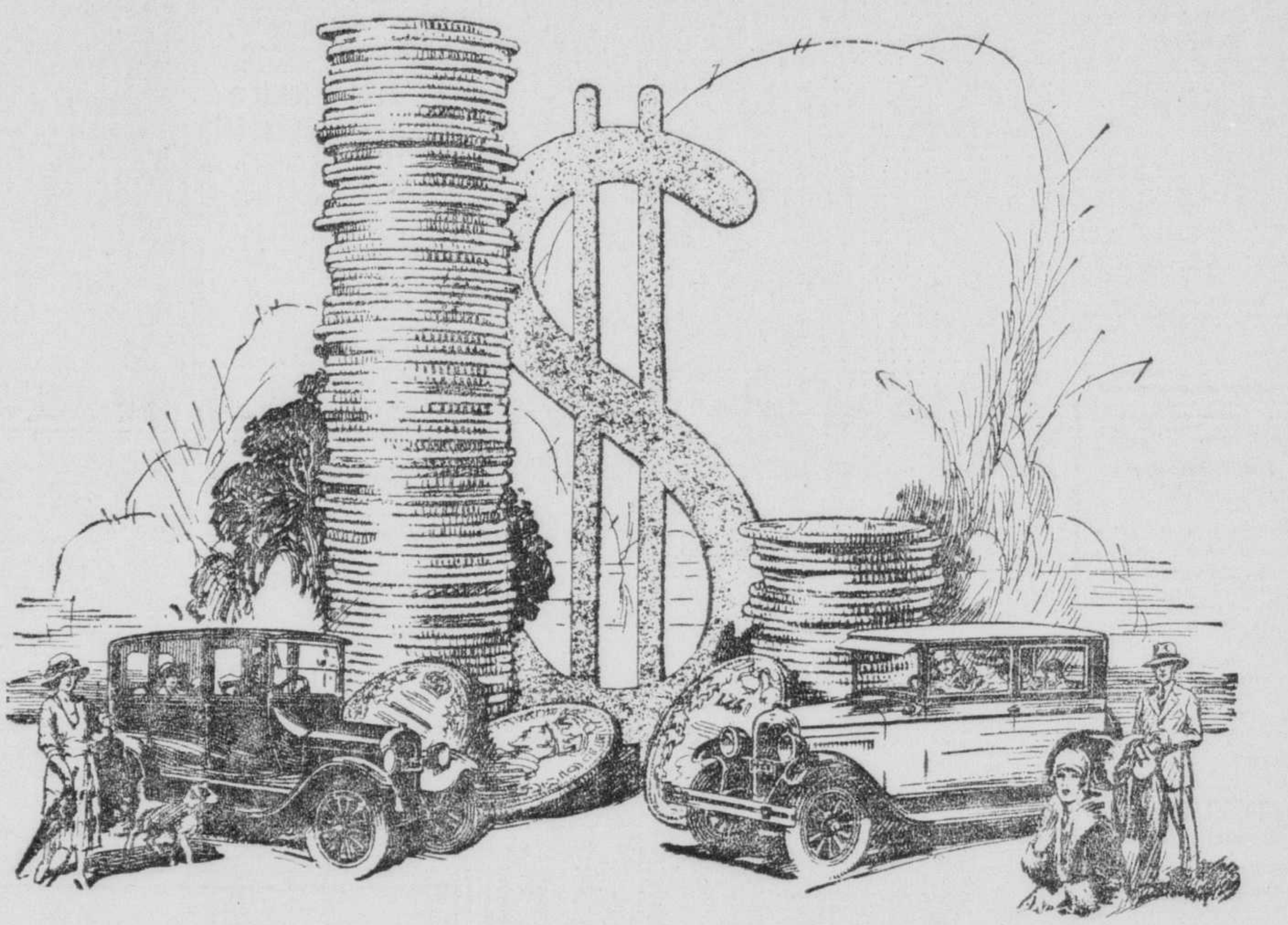

Une plus grande Valeur que jamais pour votre Argent

DANS l'achat des choses ordinaires de la vie, la valeur du dollar canadien a diminué durant la dernière décade.

Mais dans l'achat d'un automobile, le dollar vaut maintenant cent à deux cents pour cent de *plus* qu'il y a sept à dix ans. De fait, il vaut plus que jamais.

Tout en améliorant constamment la qualité de ses produits, la General Motors of Canada a augmenté le pouvoir d'achat du dollar canadien consacré à l'acquisition d'un auto...

...par les économies réalisées grâce à l'achat et à la production en grand,

...par l'étroite coordination des ressources et des facilités,

...l'amélioration de la main-d'oeuvre et l'emploi de méthodes de fabrication économiques,

...par le partage avec les Canadiens des économies effectuées grâce à l'augmentation de la production.

Le dollar canadien obtient maintenant plus, en qualité et en valeur, que jamais auparavant, dans l'achat d'un auto General Motors.

CHEVROLET PONTIAC
McLAUGHLIN-BUICK LA SALLE

Il est meilleur parce qu'il est Canadien

OLDSMOBILE OAKLAND
CADILLAC GENERAL MOTORS TRUCK

GENERAL MOTORS of CANADA Limited

Siège social et fabrique : OSHAWA, ONTARIO.

G M-228

LE MARCHE LOCAL EST FERME---EXPORTATIONS DE PAPIER

SUR LE CURB

Cours fournis par la maison L.-G. Beaubien et Cie, rue Notre-Dame ouest.

Amulet—35 à 6.70, 5 à 6.75, 30 à 6.75, 200 à 6.75, 200 à 6.75, 200 à 6.75, 300 à 6.75, 300 à 6.75, 25 à 6.60, 200 à 6.60, 100 à 6.60, 400 à 6.60, 15 à 6.60, 5 à 6.60, 10 à 6.60.

Area—100 à 75, 100 à 76, 100 à 75, 100 à 75, 100 à 75, 100 à 75, 100 à 75.

Argonaut—1000 à 47, 200 à 47, 500 à 47, 25 à 47, 1000 à 46, 1000 à 46.

Attendu—5 à 16.

B. A. Oil — 25 à 30, 25 à 30, 5 à 30, 25 à 30⅛, 25 à 30, 50 à 30, 25 à 30, 75 à 30¼, 25 à 30¼, 5 à 30¼, 10 à 30¼, 5 à 30¼, 10 à 30¼, 1 à 30¼, 25 à 30¼, 25 à 30¼, 5 à 30¼, 10 à 30¼, 50 à 30¼, 5 à 30¼, 200 à 30¼, 35 à 30¼, 20 à 30¼, 20 à 30¼, 20 à 30¼, 5 à 30, 25 à 30, 25 à 30, 25 à 30, 25 à 30, 100 à 30, 20 à 30, 15 à 30, 75 à 30, 200 à 30, 25 à 30, 5 à 30, 50 à 30, 100 à 30, 150 à 30, 10 à 30, 50 à 30, 80 à 30, 10 à 29¾, 5 à 29¾, 100 à 29¾, 110 à 29¾, 100 à 29¾, 25 à 29⅞, 2 à 30, 2 à 30, 10 à 30, 50 à 30, 50 à 30, 25 à 30, 25 à 30.

Canada Malting—25 à 31½; 25 à 31; 25 à 31¼; 25 à 31; 50 à 31; 25 à 31; 75 à 31; 25 à 31; 75 à 31.

Commercial Alcohol—30 à 44⅛.

Don Rouyn—200 à 23; 25 à 23; 200 à 25; 25 à 23; 25 à 22; 25 à 24.

Dupuy—100 à 68½; 100 à 69; 200 à 69; 200 à 69; 250 à 69; 100 à 68½; 100 à 68½; 25 à 69.

Imperial Oil—25 à 53⅛; 1 à 54; 1 à 54; 1 à 54; 20 à 54; 20 à 54; 10 à 54; 6 à 54; 35 à 53¾; 25 à 54; 15 à 53¾; 25 à 53⅞; 25 à 53⅞; 2 à 54¼; 10 à 54; 50 à 53¾; 10 à 53¾; 25 à 53¾; 75 à 53¾; 10 à 53⅞; 25 à 53¾; 10 à 53¾; 50 à 53¼; 4 à 54; 10 à 54; 10 à 54; 4 à 54; 5 à 53¾; 10 à 53¾; 3 à 54⅛; 5 à 54⅛.

International Nickel — 10 à 67, 100 à 67½, 50 à 67¼, 75 à 67½, 100 à 67, 75 à 67, 10 à 67¼, 25 à 67, 25 à 67, 10 à 67, 10 à 67¼, 10 à 67.

Int. Power — 100 à 28½, 100 à 28½, 10 à 28½, 100 à 28½, 10 à 28½, 100 à 28¼, 100 à 28½, 5 à 28½, 5 à 28⅝, 5 à 28⅝, 10 à 28½.

Laval Quebec — 100 à 49, 25 à 49, 1000 à 49, 1500 à 48, 100 à 49, 100 à 50, 100 à 49, 25 à 47½, 25 à 47, 200 à 47½.

Noranda — 150 à 24.65, 100 à 24.65, 200 à 24.60, 25 à 24.65, 30 à 24.65, 5 à 24.65, 5 à 24.65, 30 à 24.65, 5 à 24.65, 15 à 24.65, 10 à 24.65, 10 à 24.65, 25 à 24.60, 25 à 24.60, 25 à 24.60.

Page Hersey — 10 à 79.

Power Corporation — 20 à 54¼; 60 à 54¼; 20 à 54¼; 50 à 54¾; 5 à 54½; 25 à 54½; 5 à 54½; 10 à 54¼; 25 à 54¼; 5 à 54¼; 10 à 54¾; 25 à 54¾; 25 à 54¾; 75 à 54½; 25 à 54½; 25 à 75¾; 10 à 54¾; 60 à 54½; 20 à 54¾; 50 à 54¾; 25 à 55; 25 à 55; 25 à 55; 20 à 55; 10 à 55; 10 à 54¾; 20 à 55; 15 à 54⅞; 15 à 55; 25 à 54¾; 25 à 54¾; 10 à 55; 5 à 55; 50 à 55; 75 à 55; 50 à 55; 110 à 55; 20 à 55; 50 à 55; 25 à 55; 50 à 55.

Rouyn—1000 à 3.

Seagram—45 à 22; 10 à 22½; 25 à 22½; 1000 à 22; 25 à 22½; 25 à 22; 15 à 22; 10 à 22; 10 à 22; 35 à 22; 65 à 22; 85 à 22, 20 à 22.

H. Walker—25 à 53¾; 50 à 54, 20 à 54, 10 à 53¾.

Wright Hargreave—25 à 4.70, 25 à 4.70.

United Securities pfd—5 à 105.

Le marché du bétail

Il y avait en vente sur les deux marchés, ce matin, 59 bêtes à cornes, 175 veaux, 855 porcs et 181 moutons et agneaux. Les ventes de bêtes à cornes furent peu nombreuses, quelques vaches et taureaux de qualité commune se vendaient entre $3.25 et $3.50 pour les taureaux et $3.00 et $4.00 pour les vaches. Les veaux étaient peu nombreux; quelques jeunes veaux réalisèrent de $10.00 à $11.50, et les veaux nourris à l'herbe rapportèrent $5.00.

Les porcs se vendaient entre $10.75 et $11.00; les salaisons offraient $10.85, avec une prime de $1.00 pour ceux de qualité choisie. Les truies étaient cotées de $7.50 à $8.50.

Il y a quatre mois!

IL y a quatre mois les mines ABANA valaient moins de 35c l'action—depuis elles ont atteint une valeur de $4.00.

Aujourd'hui les mines ABBEY — une autre de nos propriétés qui est voisine de nombreuses mines d'une valeur reconnue — offrent des possibilités plus grandes que l'Abana il y a un an.

WILLIAMS, BROCHU & COMPANY,
Courtiers en placements
466 rue St-François-Xavier
Montréal. Tél. Main 7361 et 7362.

GRATIS *Si vous êtes intéressé aux mines du Québec, demandez un exemplaire gratis de notre carte minière.*

NOM. . . . .
ADRESSE. . . . .
VILLE. . . . .

ACTIONS OBLIGATIONS
Bruneau & Rainville
Membres de la Bourse de Montréal
Membres du Montreal Curb Market
101 rue ST-JACQUES Tél. HARBOUR
MONTREAL 4286
224-m.j.na

GEOFFRION & CIE
VALEURS DE PLACEMENTS
Membres de la Bourse de Montréal
Membres du Montreal Curb Market
101 rue Notre-Dame Ouest, MONTREAL.
Succursales :
Immeuble "Canada Cement" 18, rue Elgin
MONTREAL OTTAWA
184-m.n.a

McDougall & Cowans
Membres de la Bourse de Montréal
Membres du "Montreal Curb Market"
130 rue Saint-Jacques, Montréal
SUCCURSALES :—
Halifax, Saint-Jean, N. B., Québec, Ottawa, Toronto, Winnipeg.
Raccordées par fils privés.

WALL STREET A UNE ALLURE IRREGULIERE

New-York, 20. — Les cours étaient encore orientés à la hausse, à l'ouverture de la bourse. Texas Gulf Sulphur débuta à 80, un nouveau haut et un grain de 2¾ points; Calumet & Arizona, Colorado Fuel, General Railway Signal et Western Maryland furent au nombre des stocks qui s'améliorèrent de 1 à 2 points.

L'expansion rapide des achats, pendant la première demi-heure, démontra que les spéculateurs croient que la position technique du marché s'est grandement corrigée par la réaction d'hier. Des vedettes comme General Motors, U. S. Steel, Dupont et International Harvester montèrent vigoureusement. Commercial Solvents, ex-dividende, atteignit 199, d'une fermeture de 194½ hier; General Railway Signal et Eastman Kodak gagnèrent 2 points.

Les services publics se ressentirent de la publication d'états de profits satisfaisants. Brooklyn Union Gas avança bientôt de 2½ points; Consolidated Gas, Radio et American Telephone progressèrent de 1 point.

Les pétroles furent peu affectés par la perspective d'une réduction possible du dividende de $6.00 de Pan-American.

Les chemins de fer furent tranquilles, bien que Western Maryland, New-York, Ontario & Western et Baltimore & Ohio eussent enregistré des gains de 1 à 2 points.

Eastman Kodak, North American, Cudahy, Mullins Body et Magma Copper touchèrent de nouveaux sommets.

Le peseta espagnol fit un gain de 7½ points à 17.40 cents; le sterling à demande était coté autour de 4.86 3-16 et le franc français, aux environs de 3.92 cents.

Le marché, en certains endroits, ne fut pas affecté par l'élèvement à 4 pour cent du taux des prêts à vue, car plusieurs stocks atteignirent leur maximum après que le taux eut été modifié. Néanmoins ce changement provoqua un certain mouvement de liquidation, et Steel, General Motors, General Electric, Mack Truck et quelques autres vedettes fléchirent d'un point ou deux sous leur meilleur prix.

Cours fournis par Geoffrion & Cie, courtiers, 101 rue Notre-Dame Ouest.

	Ouv.	Midi
Allied Chemical	162¾	163¾
Am. Bosh Magneto	25	
Am. Can.	62¾	62⅝
Am. Locomotive	108⅛	
Am. Smelting	176	176½
Am. Sumatra Tobacco	60½	60⅛
Am. Tel. & Tel xd 2¼%	175	
Am. Woolen	24⅛	24⅛
Anaconda	49½	48⅞
Atchison T. & S. F.	193	194
Baldwin Loco.	254	
Baltimore & Ohio	120	120¾
Bethlehem Steel	62⅞	63⅛
California Petroleum	21¾	
Can. Pacific N.-D. 2½	184	183¾
Commercial Solvents-B	195½	197½
Chicago Rock Island	108¾	108½
Chrysler Motor	60⅛	58¾
Cons. Gas. of N.Y.	120⅛	120½
Corn Products	60	59¾
Dupont	338½	339¾
Famous Players	104½	105½
General Motors	271	271¼
General Electric	135⅜	135¼
General Railw. Signal	143	144½
Erie RR.	59⅝	60⅛
Hudson-Motors	83½	82⅝
Internat. Nickel	68⅞	67
Internat. Paper	55	54½
Mack Truck	104¾	106½
New York Central	164⅛	164⅞
Northern Pacific	95½	95⅝
New Haven	59	
Packard Motors	41½	41⅝
Pan-Amer. B.	49⅝	53⅞
Pennsylv. R.R.	66⅝	66½
Pierce Arrow	11	10⅝
Radio Corp.	85½	86½
Reading	115⅜	115
Sinclair Oil Cons.	17½	17⅞
Southern Pac.	120	120½
Stand. Oil of N.-Jersey	39¼	39⅝
Studebaker	58	60¼
Union Pac.	187¾	188¾
U.S. Cast Iron Pipe	208	208¼
U.S. Indust. Alcohol	77⅝	77⅝
Ward Baking	27½	28⅝
Westinghouse	86⅝	86
Willys-Overland	16⅝	16½
Woolworth	185½	186½

Bourse de Paris

Paris, 20.—Les cours furent irréguliers, à la Bourse de Paris, aujourd'hui. Les rentes 3 pour cent étaient cotées à 57.15 francs; le change sur Londres, à 124.02 francs; l'emprunt 5 pour cent, à 76.40 francs; le dollar américain, à 25.48½ francs.

DIVIDENDES DECLARES

West Kootenay Power Co., 1¾% sur les actions privilégiées pour le trimestre finissant le 30 septembre, payable le 1er octobre aux actionnaires enregistrés le 28 septembre.

Canadian Fairbanks-Morse Co., 1½% sur les actions privilégiées, payable le 15 octobre aux actionnaires inscrits le 30 septembre.

Asbestos Corp., 1¾% sur les actions privilégiées, payable le 15 octobre aux actionnaires inscrits le 30 septembre.

Montreal Light, Heat & Power Cons., 50 cents par action, payable le 31 octobre aux actionnaires enregistrés le 30 septembre.

Brompton Pulp & Paper Co., 50 cents par action pour le trimestre finissant le 30 septembre, payable le 15 octobre aux actionnaires enregistrés le 30 septembre.

Dominion Rubber Co., 1¾% sur les actions privilégiées, payable le 30 septembre aux actionnaires enregistrés le 23 septembre.

Canada Cement Co., 1½% pour le trimestre finissant le 30 septembre, payable le 17 octobre aux actionnaires inscrits le 30 septembre. Montreal Telegraph Co., 2% moins l'impôt sur le revenu, payable aux actionnaires inscrits le 15 octobre.

Fraser Companies, 1¾% sur les actions privilégiées, pour le trimestre finissant le 30 septembre, payable le 1er octobre aux actionnaires inscrits le 25 septembre.

BRIDGE S'EST HISSE A 252; STEEL A 192

Encore une fois les baissiers n'ont eu qu'un succès passager sur le marché local, et la réaction d'hier n'a servi qu'à raviver l'enthousiasme des boursiers en leur permettant d'acheter quelques titres à meilleur compte.

Cet avant-midi, trois valeurs se sont distinguées par des mouvements de hausse sensationnels. Le principal acteur a été le Steel of Canada, dont la cote s'est haussée de 9 points à 192, clôturant à 191.

Les Dominion Bridge ont fluctué entre 247 et 245 jusqu'à midi, lorsque le cours a touché un nouveau maximum de 252, la fermeture se faisant seulement un-quart au-dessous du maximum. Une hausse de 5 points par les Sherwin-Williams, de 187 à 192, a aussi été l'un des principaux développements de la séance.

Les National Breweries ne montrent qu'une avance de 2 points à 81½, mais ce prix est le plus élevé encore touché. Les Canada Cement ont premièrement gagné un point à 243, mais 242 était le prix courant en fermeture. Une avance de 1½ est à noter chez les Dominion Glass, à 133. Les Laurentide, après s'être raffermies à 106, ont reculé jusqu'à 104½ pour se raffermir de nouveau à 105 à la fin de la séance.

Depuis la formation d'un "investment trust" pour les titres de banques canadiennes par certaines maisons américaines, nos valeurs bancaires sont très en demande. La Banque de Montréal a effectué un gain de 3 points à 348; la Banque du Commerce a avancé de 2 points à 288; la Banque Royale à 325 montre une hausse de 5 points. La Banque Canadienne Nationale est demeurée ferme à 196, tandis que la Banque Nova Scotia, après avoir fait un bond de 15 points hier à 395, a débuté à 393½ et clôturé à 392½.

Cours fournis par la maison L.-G. Beaubien et Cie, rue Notre-Dame ouest.

Abitibi—106 à 107.

Alberta Grain—50 à 34, 25 à 34, 100 à 34, 25 à 34.

Asbestos—25 à 29¾, 50 à 29¾, 20 à 29¾, 75 à 29¾, 30 à 30, 25 à 29¾, 25 à 29¾.

B. C. Fishing —25 à 13½, 25 à 13½, 25 à 13½, 25 à 13, 45 à 13, 25 à 13.

Bell Telephone (droits)—193 à 9¼, 35 à 9¼, 27 à 9¼, 55 à 9¼, 100 à 9¼, 114 à 9¼, 100 à 9¼, 45 à 9¼, 45 à 9¼, 25 à 9¼, 40 à 9¼, 37 à 9¼, 20 à 9¼, 1 à 9¼, 50 à 9¼, 28 à 9¼.

Brazilian—25 à 192, 80 à 192¼; 110 à 192; 30 à 192; 25 à 192; 50 à 192; 25 à 192; 25 à 191¾; 25 à 191¾; 25 à 192; 25 à 191¾; 25 à 191¾; 50 à 192; 100 à 191¾; 50 à 192; 100 à 191¾; 25 à 191¾; 25 à 191¾; 50 à 191¾; 40 à 192; 25 à 192; 25 à 192; 25 à 192; 20 à 191¾; 25 à 191¾; 100 à 192; 50 à 191¾; 100 à 191¾; 25 à 191¾; 100 à 192; 20 à 191¾; 100 à 191¾; 25 à 191¼; 25 à 191½; 50 à 191; 125 à 190¾; 25 à 190¾; 20 à 190¾; 25 à 190¾; 25 à 190¾; 100 à 190¾; 80 à 190¾; 55 à 190¾; 100 à 191; 25 à 191½; 25 à 191¼.

Brompton—25 à 40¾; 75 à 40¾; 45 à 40¾; 25 à 40¾; 5 à 40¾; 80 à 40¾; 75 à 40¾; 45 à 40¾; 25 à 40¾.

Canadian Bronze—25 à 49½.

Canada Cement—50 à 242; 25 à 242; 25 à 243; 25 à 243; 25 à 243; 25 à 243; 50 à 242½; 25 à 242½; 100 à 242½; 40 à 241¾; 400 à 242.

Can. Ind. Alcohol—95 à 37¼; 50 à 37½; 35 à 37½; 25 à 37½; 75 à 37½; 25 à 37½; 25 à 37½; 50 à 37½; 30 à 37¾; 25 à 37⅝; 50 à 37½; 25 à 37¼; 25 à 37¾; 50 à 37¾; 100 à 37½; 50 à 37¼; 50 à 37¼, 35 à 37¼.

Canadian Locomotive — 25 à 40.

Cons Smelting—25 à 233; 25 à 233; 25 à 233; 50 à 233; 35 à 233.

C.P.R. (droits)—47 à 3¾; 87 à 3⅝; 43 à 43⅝; 100 à 3¾; 31 à 3⅝.

Dominion Bridge—25 à 247; 25 à 247; 25 à 246; 25 à 247½; 50 à 246; 50 à 246; 50 à 246; 100 à 246; 30 à 246½; 50 à 247; 25 à 247; 75 à 247; 25 à 247; 25 à 247; 25 à 247; 25 à 247; 25 à 247; 50 à 247; 25 à 247; 50 à 247; 50 à 247; 25 à 247; 25 à 247; 100 à 246½; 30 à 246; 50 à 246; 50 à 246½; 50 à 246½; 50 à 246½; 50 à 246½; 50 à 246½; 70 à 246; 25 à 246; 25 à 246; 25 à 246; 25 à 244; 25 à 246; 25 à 244; 25 à 245; 25 à 245½; 75 à 245½; 25 à 245½; 100 à 245½; 50 à 247; 25 à 248¾; 25 à 249; 25 à 249¾; 50 à 249½; 25 à 249¾; 50 à 249¾; 70 à 250; 25 à 249¾; 25 à 249¾; 25 à 249¾; 25 à 249¾; 65 à 49½; 25 à 252; 25 à 252; 25 à 251⅞; 17 à 251¾.

Dominion Glass—25 à 133, 40 à 133, 25 à 132.

Dominion Textile—125 à 128½, 80 à 128, 25 à 128, 45 à 128.

Hollinger—25 à 17.50, 25 à 17.50, 100 à 17.55, 170 à 17.60, 100 à 17.60, 170 à 17.60, 100 à 17.60, 100 à 17.60, 25 à 17.60.

Lake Ontario Brewing — 50 à 27; 25 à 27; 10 à 27½; 40 à 27½.

Laurentide—50 à 106½, 25 à 106½, 25 à 106½, 50 à 106, 25 à 106, 45 à 105¾, 50 à 105½, 25 à 105½, 50 à 105½, 50 à 106½, 80 à 105¼, 65 à 105, 25 à 105, 25 à 105, 50 à 105, 100 à 105, 50 à 105, 25 à 105, 25 à 105, 25 à 105, 20 à 104½, 20 à 104½, 25 à 104½, 25 à 104½, 25 à 104½, 25 à 104½, 50 à 104½, 50 à 104½, 25 à 104½, 50 à 104½, 100 à 105, 25 à 105, 40 à 105, 50 à 105, 20 à 105, 55 à 105, 100 à 105, 4 à 105, 25 à 105.

Laurentide Power — 25 à 127.

Massey Harris—300 à 37, 45 à 37, 125 à 37, 25 à 37, 40 à 37, 25 à 36¾, 25 à 37, 35 à 36¾, 45 à 36¾, 35 à 36¾, 25 à 36¾, 55 à 36¾, 100 à 36¾.

Montreal Power—200 à 93, 25 à 93½, 30 à 93½, 25 à 93, 75 à 93.

National Breweries — 25 à 79½, 25 à 79¾, 60 à 79¾, 25 à 79¾, 50 à 79¾, 25 à 80, 21 à 80, 37 à 79¾, 50 à 80, 25 à 80, 50 à 80, 100 à 80, 100 à 80, 100 à 80, 100 à 80, 30 à 80, 80 à 80, 125 à 80, 25 à 80, 25 à 80, 25 à 80, 25 à 79½, 25 à 79½, 25 à 79½, 80 à 80, 25 à 80, 50 à 80, 25 à 80, 75 à 80, 75 à 80, 75 à 80, 25 à 80¼, 35 à 80¼, 25 à 80¼, 35 à 80¼, 40 à 80¼, 25 à 80¼, 75 à 80½, 100 à 80½, 25 à 80¾, 50 à 80¾, 25 à 80¾, 25 à 80¾, 25 à 80¾, 50 à 80¾, 25 à 80¾, 25 à 80¾, 20 à 80¾, 20 à 80¾, 70 à 80¾, 25 à 80¾, 25 à 80¾, 25 à 80¾, 25 à 81, 75 à 81, 95 à 80¾, 100 à 80¾, 25 à 80½, 25 à 80½, 25 à 80¾, 35 à 80¾, 65 à 80¾, 25 à 80¾, 25 à 80¾, 25 à 80¾, 75 à 81, 95 à 81, 75 à 81, 95 à 80¾, 100 à 80¾, 25 à 80½, 25 à 80½, 25 à 80¾, 25 à 80¾, 65 à 80¾, 25 à 80¾, 25 à 80¾, 25 à 81, 20 à 81, 25 à 80¾, 60 à 81, 165 à 81, 123 à 81.

Penmans—25 à 79¾.

Peter Lyall — 50 à 40.

Quebec Power (nouveau)—125 à 77; 15 à 77; 115 à 77; 25 à 77; 25 à 78⅜.

Shawinigan—90 à 92; 60 à 92; 75 à 92; 25 à 92; 25 à 91¾; 25 à 91¾; 70 à 92; 25 à 92; 25 à 92; 25 à 92; 27 à 92; 25 à 92; 25 à 91½; 25 à 91¾; 45 à 91½; 25 à 91¾; 50 à 91¾.

Shawinigan (droits)—35 à 3¾; 36 à 3¾; 34 à 3¾; 48 à 3¾; 132 à 3¾; 50 à 3¾; 121 à 3¾; 50 à 3¾; 336 à 3¾; 150 à 3¾.

Sherwin Williams — 25 à 190; 50 à 192.

Spanish River — 150 à 101½; 25 à 101½; 25 à 101¾; 41 à 101½; 60 à 101¾; 25 à 101½; 100 à 101½; 100 à 101½; 25 à 101; 50 à 101; 30 à 101; 50 à 101; 50 à 101; 100 à 101¼; 100 à 101¼; 20 à 101¼; 25 à 101¾; 100 à 101¾.

Steel of Canada — 25 à 183½; 25 à 183; 25 à 183; 25 à 183; 25 à 183; 25 à 183; 75 à 183; 25 à 183; 25 à 183; 25 à 183; 25 à 183; 25 à 183; 45 à 183; 25 à 183; 25 à 183; 50 à 183; 40 à 183; 25 à 182; 25 à 182; 100 à 183; 25 à 183; 50 à 183½; 50 à 183½, 25 à 184¾, 85 à 185; 30 à 187; 100 à 188; 150 à 189; 50 à 189, 70 à [illegible] 50 à 191; 20 à 192; 50 à 192; 25 à 191.

Wabasso — 50 à 127.

Wayagamack—75 à 84; 100 à 84; 50 à 84; 25 à 84, 50 à 84; 50 à 84.

Winnipeg Electric—25 à 79; 120 à 79; 20 à 79; 25 à 79; 120 à 79; 20 à 79; 25 à 79½; 100 à 79⅛.

PRIVILEGIEES

Asbestos pfd.—25 à 94.

Canada Steamship pfd.—50 à 90; 45 à 90; 200 à 90; 25 à 90¼; 180 à 90¼; 120 à 90¼; 80 à 90¼; 50 à 90¼; 20 à 90¼.

Canadian Canners pfd. — 100 à 93.

St. Maurice Valley pfd. — 100 à 96½; 100 à 96½.

Spanish River pfd.—10 à 117½.

Winnipeg Electric pfd. — 30 à 107.

BANQUES

Canadienne Nationale—155 à 196, 5 à 197, 30 à 196.

Commerce—25 à 286, 25 à 286, 80 à 286, 25 à 286, 16 à 286, 1 à 286, 15 à 288.

Montreal—25 à 348, 46 à 348½, 25 à 348, 25 à 348, 19 à 348½, 150 à 348, 50 à 348, 25 à 348, 2 à 346, 2 à 347, 5 à 347, 5 à 347, 25 à 347, 1 à 348, 9 à 348, 40 à 348, 1 à 348.

Nova Scotia—25 à 393½; 15 à 391½; 20 à 391½; 15 à 392½; 25 à 392½; 25 à 393½; 1 à 392½.

Royale—7 à 320; 80 à 320; 1 à 320; 6 à 320; 10 à 320; 13 à 322; 15 à 321; 30 à 323; 25 à 321; 5 à 320½; 25 à 322; 5 à 323; 25 à 323; 50 à 325; 5 à 325; 4 à 325; 15 à 325; 50 à 325; 5 à 325; 4 à 325; 15 à 325; 2 à 324; 25 à 324; 4 à 324; 25 à 325; 30 à 328.

COURS DES CHANGES

Cours fournis par Bruneau & Rainville, membres de la Bourse de Montréal.

Cours sur	Devise	Valeur au pair.	Montréal.
Angleterre,	livre S.	4.86⅔	$4.86¼
France,	franc.	19.3c	.0395¼
Belgique,	franc.	19.3c	.1395¼
Italie,	lire.	19.3c	.0547⅝
Suisse,	franc.	19.3c	.1929
Hollande,	Florin.	40.2c	.4004
Espagne,	peseta.	19.3c	.1741
Suède,	couronne.	26.8c	.2687
Norvège,	couronne.	26.8c	.2643
Danemark,	couronne.	26.8c	.2677
Brésil,	milreis.	32c	.1188
Etats-Unis,	dollar.		1/16% esc.
Allemagne,	r. maks.	23.8c	.2379

Permis de construire en augmentation de 79.6%

Pendant le mois d'août 1927, il y eut une augmentation de $13,140,877 ou de 79.6 pour cent dans la valeur des permis de construction émis, comparativement au mois précédent et l'augmentation est de 154.0 pour cent plus considérable que pour le mois d'août de l'année dernière; c'est aussi un record depuis que l'on a commencé la statistique de l'émission des permis de construction en 1920 pour les 63 villes les plus importantes du Canada. Ces dernières villes ont donné autorité de construire des habitations d'une valeur de $29,651,888 pendant le mois d'août, à rapprocher de $16,511,011 en juillet 1927 et $11,672,599 en août de l'année dernière. Les gains prononcés du mois d'août sont attribuables à un total extraordinairement plus élevé pour Montréal, où un seul permis émis durant ce mois comptait pour $12,000,000 du total; de fait, le total du mois d'août dépasse de beaucoup tous les autres mois depuis les 18 années qu'il est possible d'obtenir la statistique de Montréal.

Une cinquantaine de villes ont ajouté des détails de statistiques montrant qu'elles ont accordé près de 1,100 permis pour résidences d'un coût approximatif de $4,000,000 et plus de 2,500 permis pour d'autres constructions évaluées à près de $19,500,00. Pendant le mois de juillet, on a autorisé la construction de près de 1,500 résidences et 2,200 autres édifices d'une valeur approximative de $6,000,000 et $7,000,000 respectivement.

La province de Québec a rapporté le gain le plus appréciable de $16,840,677, comparativement à juillet 1927; mais il y eut aussi des augmentations dans l'Alberta et la Colombie-Anglaise. Au nombre des diminutions, on remarque surtout l'Ontario qui a réduit son chiffre de $3,091,080 ou de 34.3 pour cent.

Comparativement au mois d'août de 1926, la Nouvelle-Ecosse, Québec, Ontario, Manitoba et Alberta ont rapporté des totaux plus élevés, Québec montrant l'augmentation la plus considérable de $17,684,709. La Saskatchewan a enregistré la plus grosse diminution de $966,722 ou de 47.1 pour cent.

La production de quartz a augmenté de 17.6% en 1926

Les statistiques revisées de l'Office fédéral montrent que la production de quartz au Canada pendant l'année 1926 a atteint le total de 232,082 tonnes d'une valeur de $553,161. C'est une augmentation de 17.6 pour cent en quantité et 52 pour cent en valeur, comparativement à la production de l'année précédente qui s'est chiffrée par 197,224 tonnes évaluées à $363,612.

Les importations de silex ou de quartz cristallisés se sont totalisées par 2,554 tonnes au prix de $60,070. Les importations de cailloux ont augmenté considérablement, par rapport à 1925 et elles se sont élevées à 4,731 tonnes d'une valeur de $49,635.

Le capital engagé par les dix-sept firmes dans l'exploitation de l'industrie du quartz au Canada se chiffrait par $1,056,705. Les employés de cette industrie étaient au nombre de 17 comme salariés et 226 comme main d'oeuvre; la liste de paye comportait une somme totale annuelle de $298,839. Le coût du combustible et de l'électricité utilisés au cours de l'année s'est élevé à $44,211. Les moteurs électriques en activité étaient au nombre de 14 d'une puissance totale de 532 c.v.

Southern Canada Power

Voici l'état des recettes et des profits de la Southern Canada Power Company pour août et les onze premiers mois de l'exercice fiscal:

AOUT	1927	1926
Recettes	$132,143	$116,783
Frais d'exploitation	49,573	40,209
Profits nets	$82,570	$76,574
ONZE MOIS	**1927**	**1926**
Recettes	$1,385,560	$1,264,579
Frais d'expl.	478,095	428,643
Profits nets	$907,465	$835,936

PROMOTEUR

Entreprise manufacturière établie depuis plusieurs années avec beau record de progrès désire entrer en relations avec Courtier ou Promoteur compétent. Occasion exceptionnelle. Ecrire Casier 243 "La Presse".

Gatineau Power Company
Obligations-or, première hypothèque
5% série, échéance 1956
Prix: 97½ et intérêt
pour rapporter plus de 5.16%
Circulaire sur demande
HANSON BROS.
Fondée 1883
Valeurs de Placements
160, rue St-Jacques, Montreal
Main 8071
Toronto Ottawa

Vedettes de la 'Market Despatch' de cette semaine

AMULET
BARRY-HOLLINGER
DOME MINES
VIPOND
STADACONA
AREA MINES
CROWN RESERVE
WRIGHT-HARGREAVES

ARTHUR E. MOYSEY & CO.
FONDEE EN 1904 LIMITED
Téléphone Main 7311
118, rue Saint-Jacques, Montréal.
Veuillez m'envoyer un exemplaire du manuel minier.
NOM . . . .
ADRESSE . . . .

Les exportations de papier font un gros gain en août

Les exportations de pâte et de papier du Canada d'après les chiffres compilés par le Bureau fédéral de la statistique, ont enregistré une plus-value d'au-delà de $2,000,000 en août sur celles du mois précédent; elles se sont chiffrées par $15,714,283, à rapprocher de $13,673,677 en juillet. Les exportations de pâte ont contribué pour $4,469,897, au lieu de $4,079,938 en juillet, tandis que les exportations de papier ont passé de $9,598,739 à $11,244,386. Par rapport aux exportations du mois correspondant de l'an dernier, c'est la pâte de bois qui a enregistré le gain le plus important, s'étant établie à $4,469,897 comparativement à $3,614,873; les exportations de papier avaient été de $10,335,948 l'an dernier.

Pour les douze mois au 31 août, les exportations de pâte ont légèrement fléchi; elles se sont totalisées par $50,096,053, à rapprocher de $51,831,275 pour les douze mois précédents. Les exportations de papier, pendant la même période ont enregistré une plus-value d'au delà de $9,000,000, s'étant établies à $125,952,274, au lieu de $116,762,328.

En août, les exportations de bois de pulpe se sont élevées à 180,416 cordes, d'une valeur de $1,924,730, comparé à 201,112 cordes, valant $2,201,711, en juillet, et à 178,714 cordes, valant $1,889,497, en août 1926. Pour les douze mois au 31 août, les exportations de bois de pulpe se sont chiffrées par 1,634,797 cordes, d'une valeur de $16,836,170, à rapprocher de 1,332,067 cordes, d'une valeur de $13,274,572, pendant les douze mois précédents.

BOURSE DES MINES

Cours fournis par R. Mount & Co., 4 rue de l'Hôpital.

Argonaut — 1000 à 48, 2000 à 47, 300 à 46.

Barry Hollinger — 1000 à 70.

British United — 1000 à 90, 300 à 90, 500 à 90, 200 à 90, 200 à 91.

Copperhill Mines — 100 à 62, 1000 à 61, 500 à 61¾, 400 à 61½, 600 à 61¾, 500 à 61½, 1000 à 62.

Dubec Mines — 100 à 1.34, 100 à 1.34, 300 à 1.34, 200 à 1.34, 300 à 1.34, 200 à 1.34, 300 à 1.34, 200 à 1.34, 100 à 1.34, 200 à 1.34, 300 à 1.20, 200 à 1.20, 300 à 1.20, 300 à 1.20, 200 à 1.20, 400 à 1.20, 300 à 1.20, 100 à 1.20, 100 à 1.20, 100 à 1.20, 100 à 1.20.

Don Rouyn — 100 à 24, 1000 à 24¾.

Dupuy Mines — 200 à 69½, 250 à 69½.

Gold Hill Mines — 200 à 33⅛.

Gold Ore Mines — 200 à 1.41, 100 à 1.41, 300 à 1.45.

Laurier-Mines — 100 à 65, 150 à 64¾, 50 à 64¾, 200 à 65, 100 à 65.

Montreal-Rouyn—1000 à 18, 2000 à 19, 500 à 19, 1000 à 15, 1000 à 19, 500 à 19, 1000 à 19, 500 à 19½, 500 à 19½, 500 à 19½, 500 à 19½, 1000 à 19½.

Premier-Mines—25 à 2.30, 100 à 2.30, 100 à 2.30, 100 à 2.30, 200 à 2.30, 25 à 2.30.

Rouyn-Kennecott — 200 à 1.07, 100 à 1.08, 200 à 1.09, 100 à 1.10, 200 à 1.08, 100 à 1.07, 100 à 1.10.

Dubec-Mines—200 à 2.90, 10 à 2.95, 100 à 2.90, 25 à 2.96, 300 à 2.90, 100 à 2.90, 300 à 2.90, 500 à 2.90, 100 à 2.90, 100 à 2.90, 200 à 2.90, 200 à 2.90, 200 à 2.90, 100 à 2.90, 100 à 2.90, 50 à 2.90, 100 à 2.90, 250 à 2.90 100 à 2.90, 100 à 2.90, 1000 à 2.95, 300 à 3.00.

Simard-United-Mines—200 à 1.03, 300 à 1.04.

HORS-COTE

Montchatel—1000 à 24, 500 à 24½, 1000 à 25.

Fisher, Que.—3000 à 2.60, 2000 à 2.65, 800 à 2.50, 200 à 2.50, 200 à 2.65.

Abana—100 à 3.10, 50 à 3.25.

Capital Rouyn—200 à 18½.

Eastern, Que.—100 à 2.40, 100 à 2.40, 100 à 2.42, 200 à 2.40, 300 à 2.39, 200 à 2.42.

Granada Mines—200 à 22.

Amulet—150 à 6.65.

Ventes de l'avant-midi, 45,425 actions.

LES HOMMES D'AFFAIRES

M. H.-VICTOR CAWTHRA, qui vient d'être élu président de la Crown Life Insurance Company.

LA COTE DES GRAINS

Communiqué par Logan & Bryan, courtiers en grains, édifice du Board of Trade.

WINNIPEG

	Ouv.	Haut	Bas	Midi
Blé:				
Oct.	134	134½	133½	133¾
Déc.	129⅛	129¼	128½	128¾
Mai	133	133½	132½	132⅝
Avoine:				
Oct.	60½	61	60¾	60½
Déc.	53¾	53¼	53	53
Mai	56	56⅛	56	56
Lin:				
Oct.	202	202	201½	201½
Déc.	203¼	203¼	202¾	202¾
Mai	210	211	210	211

CHICAGO

	Ouv.	Haut	Bas	Midi
Blé:				
Sept.	126⅛	126¾	124⅝	125¾
Déc.	130	130¼	128⅝	129⅛
Maïs:				
Sept.	96	97¾	95⅞	97½
Déc.	97½	98⅛	97¼	98⅝

Emprunts-obligations

STATISTIQUE DES EMPRUNTS-OBLIGATIONS EMIS AU CANADA

		Déjà inscrits
Etat	$	$ ....
Provinces	....	70,960,500
Municipalités	371,000	33,908,176
Chemins de fer	....	80,000,000
Sociétés	21,735,000	92,567,800
	$ 22,106,000	$ 277,436,476

DISTRIBUTION GEOGRAPHIQUE

Vendus au Canada	$ 186,422,810
Vendus aux Etats-Unis	113,119,666
	$ 299,542,476

(Service de la Statistique-Maison René-T. Leclerc, inc.)

Grosse émission de la Port Alfred Pulp

Une des plus grosses émissions qui aient fait leur apparition sur le marché depuis quelque temps, vient d'être lancée par Wood, Gundy & Company; cette émission consiste en $10,133,000 d'obligations 5½% première hypothèque, à 30 ans. L'offre en est faite simultanément à Toronto, Montréal et New-York. En outre le prospectus ajoute qu'une émission de £1,000,000 ($4,866,667) d'actions-obligations 5½% enregistrée sera lancée à Londres.

Le produit de la présente émission servira à l'acquisition des Fabriques de Pâtes et Papiers du Québec, Limitée; au remboursement des $7,925,500 d'obligations première hypothèque actuellement en cours; à l'acquittement de $1,860,000 de billets différés, qui seront annulés, et au paiement des emprunts à la banque. Ainsi la compagnie se trouvera dans une forte situation financière et verra ses charges fixes beaucoup réduites.

La Port Alfred Pulp & Paper Corporation ne fabriquait originairement que de la pâte au sulfite; mais en mai 1926, elle commença à fabriquer du papier à journal. Depuis les quinze mois qu'elle fabrique du papier, la compagnie a montré une grande puissance de gain, les profits nets s'étant établis à $2,066,038 par année, soit plus de 2½ fois le montant de l'intérêt à payer sur la présente émission de $15,000,000.

Les quatre machines à papier furent installées en mai, août et novembre 1926 et en janvier 1927. Pendant les huit premiers mois de cette année, les profits nets sont montés au taux de $2,523,555 par année, ce qui représente environ 3 fois le montant de l'intérêt sur la présente émission.

La puissance actuelle de production de la compagnie est de 600 tonnes de papier à journal et de pâte au sulfite par jour, soit au taux annuel de 135,000 tonnes de papier à journal et de 45,000 tonnes de pâte au sulfite. Le domaine forestier entre les mains de la compagnie est estimé contenir plus de 20,000,000 de cordes, ce qui est suffisant pour alimenter l'entreprise à perpétuité.

Les propriétés des Fabriques de Pâtes et Papiers du Québec, Limitée, dont la compagnie fait l'acquisition conjointement avec Price Bros. & Co., comprennent 3 moulins produisant plus de 500 tonnes de pâte mécanique par jour, 5,000,000 de cordes de bois dans un domaine affermé ou possédé en propre, ainsi que des pouvoirs hydrauliques d'une puissance de 53,000 c. v.

Les obligations sont offertes à 97 et l'intérêt, pour rapporter 5.70 pour cent.

New-York, 20.—Le marché des cafés futurs a fait une hausse nette de 15 à 23 points. Le total approximatif des ventes a été de 60,000 sacs. La cote indiquait: septembre, 12.57; décembre, 12.06; janvier, 11.95; mars, 11.94; mai, 11.67; juillet, 11.65; septembre (1928), 11.50.

Canada Cement Company Limited

Détenteurs d'actions ordinaires

Dividende No 46

AVIS est par les présentes donné qu'un dividende d'un et demi pour cent (1½%) pour le trimestre finissant le 30 septembre 1927, soit au taux de 6% par an, sur les actions ordinaires versées de la Compagnie, a été déclaré et sera payable le 17e jour d'octobre prochain, aux actionnaires ordinaires inscrits à la fin de l'exercice, soit le 30 septembre 1927.

H. L. DOBLE, Secrétaire.
Montréal, le 16 septembre 1927.
20,22a

Moulin de Gatineau en pleine marche

La quatrième machine de la fabrique de papier à journal de l'International Paper Company à la Gatineau, a commencé à fonctionner et la fabrique est maintenant en pleine marche. La première machine a été mise en marche le 14 avril, la seconde et la troisième ont suivi les 19 mai et 28 juin.

La fabrique de la Gatineau est capable de produire du papier d'une largeur de 21 pieds à une vitesse d'un mille à la minute. Ceci représente 3,385 acres de papier par jour ou plus d'un million d'acres par année.

Avec ses fabriques de Trois-Rivières et de la Gatineau, la compagnie a une puissance de production de 1,300 tonnes de papier à journal par jour; cette quantité est supérieure au montant de papier que tous les moulins canadiens fabriquaient en 1913 et est environ égale à la production de tout le continent nord-américain il y a trente ans. Les deux fabriques ont une production égale à celle de toutes les fabriques de la Suède et de la Norvège, l'an dernier.

L'ARGENT EN BARRE

Londres, 20.—L'argent en barre coté à 25⅝d. l'once.

VOIR AUSSI PAGES 21 ET 26.

UNITED SECURITIES LIMITED

Dividende sur actions privilégiées

AVIS est par les présentes donné qu'un dividende d'un et demi pour cent (1½%) sur les actions privilégiées acquittées de United Securities Limited, a été déclaré pour le trimestre finissant le 30 septembre, étant payable le 1er octobre 1927, aux actionnaires inscrits à la fin de l'exercice, soit le 23 septembre 1927.

Par ordre du conseil d'administration.
JAMES WILSON,
Secrétaire-trésorier.
Montréal, le 17 sept. 1927. 282-2 a.

Economisez
de l'argent en employant le
VERITABLE
ANTHRACITE ECOSSAIS
ou le
VERITABLE
ANTHRACITE GALLOIS
Tout du charbon, pas de pierres
P. E. Mongeau
1955 rue Visitation
Angle Ontario Amherst 2101
Retailles d'érable
et de merisier
20c le sac 280.m.vaa

POWER CORPORATION OF CANADA

LIMITED

Evaluations - Finance
Travaux de génie
Recherches - Exploitation
Administration
de
Compagnies d'énergie

Contrôlant par la possession du capital-actions:
CANADA NORTHERN POWER CORPORATION LIMITED
OTTAWA AND HULL POWER CO. LIMITED
Et possédant aussi des intérêts substantiels dans:
SOUTHERN CANADA POWER CO. LIMITED
DOMINION POWER AND TRANSMISSION CO. LIMITED
EAST KOOTENAY POWER CO. LIMITED
WINNIPEG ELECTRIC COMPANY

CONSEIL D'ADMINISTRATION

A. J. NESBITT, Montréal, *Président*
J. B. WOODYATT, Montréal, *Vice-Président*
A. W. McLIMONT, Winnipeg
J. M. ROBERTSON, Montréal
Col. J. R. MOODIE, Hamilton
P. A. THOMSON, Montréal
N. A. TIMMINS, Montréal.

	1927	1926
RECETTES BRUTES	$796,634.93	$324,476.92
DEPENSES y compris l'intérêt et la réserve pour taxes	$135,182.86	78,090.69
RECETTES NETTES	$661,452.07	$246,386.23

Bilan au 30 juin 1927

ACTIF	30 juin 1927	30 juin 1926
Argent en mains et en banque	$ 57,610.74	$ 24,395.16
Comptes percevables	738,272.89	27,387.18
Revenu accru des placements	67,809.23	11,858.53
Placements—		
Obligations	1,110,824.83	808,341.69
Actions de banques	599,829.30	214,734.34
Actions privilégiées	635,158.27	183,055.25
Actions ordinaires	1,151,023.52	1,160,967.76
Avances aux filiales	1,180,202.07	450,000.00
Actions ordinaires de compagnies affiliées	5,832,397.01	3,110,485.72
Actifs divers	10,595.39	8,739.70
	$11,383,723.25	$5,999,965.33

PASSIF	30 juin 1927	30 juin 1926
Emprunts de banques et autres	$ 1,086,966.10	$ 312,500.00
Comptes payables	270,732.47	32,157.96
Dividende payable le 15 juillet 1927 sur les actions privilégiées 6% cumulatif	75,000.00	37,500.00
Passif accru	29,182.96	16,874.98
	$ 1,461,881.53	$ 399,032.94
Aux actionnaires		
Capital-actions — actions privilégiées première préférence 6% cumulatif, montant autorisé: 50,000 actions d'une valeur au pair de $100. Emises 50,000 actions	$5,000,000.00	$2,500,000.00
Capital-actions participantes 6% non cumulatif. Montant autorisé: 100,000 actions de $50 chacune. Emises 50,000 actions	2,500,000.00	2,500,000.00
Capital-actions ordinaires sans valeur au pair. Montant autorisé: 250,000 actions. Emises: 160,000 actions	1,875,000.00	500,000.00
Réserve diverse	1,595.81	
Profits et pertes	545,245.91	100,932.39
	$11,383,723.25	$5,999,965.33

Signé pour le bureau de direction, { A. J. NESBITT, directeur
J. B. WOODYATT, directeur }

CERTIFICAT DES AUDITEURS

Nous avons examiné les livres et les comptes de la Power Corporation of Canada, Limited et nous certifions que la feuille du bilan et l'exhibit relatif du Compte des Profits et Pertes sont un exposé vrai et exact de l'état des affaires de la Corporation à cette date et les résultats des opérations de la compagnie, selon les informations et explications qui nous ont été données et tel qu'il apparaît aux livres de la Compagnie. Nous avons eu toutes les informations et explications que nous avons requises.

Montréal, 16 août 1927.
P. S. ROSS & SONS,
Comptables licenciés.

Compte des profits et pertes

Solde créditeur au 1er juillet 1926		$100,932.39
Recettes pour l'année terminée le 30 juin 1927		678,433.31
Réserve pour taxe fédérale	$16,981.24	
Dividende sur actions privilégiées 6% cumulatif	217,138.55	
Balance	545,245.91	
	$779,365.70	$779,365.70

Importance des opérations

Le rapport condensé suivant des opérations des Compagnies d'utilité que la Power Corporation of Canada, Limited, contrôle ou dans lesquelles elle est fortement intéressée, indique l'importance de ses opérations:

	1926	1927
(1) Recettes brutes combinées pour la période fiscale	$12,974,984.90	$14,681,610.14
(2) Recettes nettes pour la même période disponibles pour réserves et dividendes ordinaires	1,891,703.65	2,072,651.83
(3) Total des kilowatt-heures produites dans le cours de l'année 1926	850,000,000	1,153,262,000
(4) Capacité totale des usines (Ch. v.)	400,000	436,600
(5) Travaux en cours		48,000
(6) Sites non exploités		263,000
(7) Capacité totale ultime des usines		747,600

La Power Corporation of Canada possède 33.67% des actions ordinaires émises de ces compagnies d'utilité.

BOURSE DE NEW-YORK

CLOTURE D'HIER

	Ouv	Clôt
Abitibi Paper	106¼	106¾
Allis Chalmers	114¾	114
Allied Chemical	162	162½
Am. Agri. Chemical	13½	13½
Am. Bosch Magneto	25	24⅞
Am. Can	62½	62¼
Am. Car and F.	101⅞	102
Amerada Corp.	29⅝	29⅞
Am. Inter. Corp.	53	52¼
Am. Locomotive	109	108
Am. Radiator	144	142½
Am. Smelting	176½	176⅝
Am. Steel Foundries	53	52½
Am. Sugar	91¼	91¼
Am. Sumat. Tob.	60⅝	60⅝
Am. Tel. and Tel.	175⅝	176⅞
Am. Waterworks	58	59⅝
Am. Woollen	24⅝	24½
Anaconda Copper	48⅝	47¾
Atchison	192	192¾
Atl. Coast Line	194½	193
Atlantic Refining Co.	118	120¼
Baldwin Loco.	255¾	254½
Baltimore and Ohio	120	119¼
Bethlehem Steel	62⅞	62
Brook Edison	179	179
Brook Union Gas	143¼	141
Brooklyn Man. Tran.	54	54
California Packers	65⅝	65
California Petrol	22	21¾
Canada Dry	54⅝	55¾
Canadian Pacific	184	184
Cerro de Pasca	66⅛	65¾
Chesapeake and Ohio	195	193½
Chicago M. and St. P.	18¼	18¾
Do pfd.	33	33
Chicago Rock Island	108¼	108¼
Chile Copper Co.	36⅞	36¾
Chrysler	59¼	59¾
Coca Cola	127¼	126⅞
Colorado Fuel and Iron	83¼	81¼
Columbia Gas	95	94⅜
Commercial Power	59⅞	60¼
Congoleum	24	24
Con. Gas	119½	120
Continental Can	10½	10⅛
Corn Products	57⅛	60
Crucible Steel	91¾	91¾
Cuba Co.	21⅝	21⅝
Cuban Amn. Sug.	24	24
Davison Chem.	35	35¾
Delaware and Hudson	204	203¼
Detroit Edison	156½	157
Dodge com.	18	18¼
Dodge pfd.	69¼	69⅞
Dupont	334	337¾
Erie Railroad	59½	59⅞
Do. 1st pfd.	59⅝	58¾
Fleischmann Co.	61¼	62⅞
Freeport Texas	80	81½
General Asphalt	73½	74⅛
General Cigars	66½	66⅞
General Electric	134	136
General Motors	269½	271
Gen. Ry. Signal	141½	142⅞
Goodrich	76½	77
Granby Mining	37⅞	36¾
Great Northern pfd.	102	101
Great Northern Ore	27½	26⅞
Gulf States Steel	43¼	43
Green Con. Cop.	73¼	76
Houston Oil	82⅝	83½
Inland Steel	51	51¼
Inspiration Copper	17⅞	18¾
Int. Comb. Eng.	48⅛	48½
Internat. Nickel	66¾	66⅝
Int. Merc. Marine pfd.	38	38
Internat. Paper	52¾	53½
Inter. Tel. and Tel.	153⅞	153⅝
Kansas C. South	62⅝	62¾
Kennecott Copper	76¼	75½
Kraft Cheese	54⅜	54⅜
Lago Pete	31¼	31⅜
Lehigh Valley	105	104
Loew's Theatre	54½	54
Mack Trucks	102	104
Magma Copper	42¼	43¾
Mariand Oil	35¼	35⅝
Miami Copper	15⅜	15⅜
Mid. Cot. Pete.	33	
M. St. P. and S.S. M.	42	42
Missouri K. and T.	45¼	45
Do. pfd.	107	106½
Missouri Pacific	53¼	53
Do. pfd.	103	102½
Montgomery Ward	78⅝	78⅝
National Cash Reg.	47¾	47½
National Lead	128	126
New Haven	51	50⅝
N.Y. Air Brake	45½	45¼
N.Y. Central	163⅜	164
Norfolk and Western	185⅝	186¾
North Am. Co.	56¾	58½
Northern Pacific	93	94
Otis Elevator	146	144
Owens Bottle	78	78⅝
Pacific Oil	1⅛	1⅛
Pan. Am. Petrol	48¾	49¼
Pan. Pete. B.	50¼	50⅝
Penn. R.R.	66⅛	66⅜
Pere Marquette	130	130
Phillips Pete	41¾	41⅞
Pierce Arrow	10⅝	11
Pressed Steel Car	70	71¼
Postum Cereal	123⅝	123
Public Ser. Corp.	44¼	44
Pullman	77¾	77½
Punta Sugar	36½	36½
Pure Oil	26¼	26⅝
Radio Corp.	65⅞	65
Reading	115½	115
Remington Band	38¼	38¾
Reynolds "B"	148½	147¾
Schulte Retail Stores	55⅛	55¾
Shell Union Oil	25⅝	25¾
Sears Roebuck	75⅛	75½
Simmons Bed	57⅞	59
St. Louis & S. F.	112⅝	112¼
St. L. S. W.	80	81⅞
Sinclair Cons.	17⅛	17½
Southern Pacific	119¾	119⅞
Southern Railway	133	133½
Standard G. & E.	63¾	63⅛
Standard Milling	91	91⅛
Standard Oil, N.J.	39½	39¼
Do. N.Y.	31½	31¼
Do. Cal.	53⅜	53⅜
Stewart Warner	66¼	65¾
Studebaker	57⅝	58¼
Tenn. Copper	9⅜	9¼
Texas Gulf Sulphur	73¼	77¾
Texas Oil	50¼	50⅝
Texas Pacific	92	93
Tobacco Prod. Co.	98¾	98⅝
Trans. Cont. Oil	7⅝	7⅝
Union Bag	47¾	48½
Union Car & Car	137½	137¾
Union Pacific	187¾	188¾
United Fruit	144	143
U.S. Cast Iron Pipe	212	208⅝
U.S. Ind. Alcohol	77	77⅝
U.S. Realty	61⅝	62⅞
U.S. Rubber	54⅛	55½
U.S. Steel	156½	155
Vanadium Steel	54⅝	54½
Victor	26¼	36¼
Vivaudou	26¾	26⅝
Wabash com.	68⅞	69
Do. "A"	95½	96⅝
Westinghouse	86	85¾
Do. Air Brake	193⅞	193⅝
White Motor	39⅝	39½
Willys-Overland	17	16¾
Woolworth Co.	188	188
Yellow Cab.	33¼	33⅝
Youngstown L. & T.	87⅞	87¼

AU MARCHÉ BONSECOURS

Voici les prix actuels au marché Bonsecours :

OEUFS, BEURRE

Prix fournis par H. Dubois et Cie, 177 rue Saint-Paul Est. (Prix du gros).

Oeufs frais, Saint-Dominique	58c
Extras	55c
Premiers	49c
Seconds	42c
Entrepôts :	
Extras	41c
Premiers	42c
Seconds	38c

Beurre crémerie de choix, marque H. D., en blocs

Boîte—50 blocs d'un lb.	41
56 lbs. solide	40
Cuisine, solide	33c

FROMAGE

Doux Québec.	
Environ 20 lbs	22c
Au morceau	28c
Fort Canadien.	
Environ 80 lbs	28c
Au morceau	30c
Oka des Trappistes	37c
Roquefort	46c

VOLAILLES

Prix fournis par la Canadian Provision Co., Archie Deery, propriétaire, 43, marché Bonsecours. (Prix du gros).

Dindes à rôtir, 48c à 50c.
Dindes à bouillir, 45c.
Poulets frais, 3 à 3½ livres, 30c.
Poulets, 4 à 4½ livres, 32c.
Poulets à griller, 9.00 doz.
Petites poules fraîches, 3 à 3½ lbs 26c
Poules fraîches, 4 à 4½ lbs 30c
Grosses poules, 5 lbs et plus 33c
Canetons du lac Brôme, 5 livres et plus, 36c la livre.
Chapons, 5 à 7 lbs 42c.
Oies, 8 à 12 livres, 25c à 27c.
Pigeons, 50c le couple.
Pigeonneaux, 70c.
Cochons de lait frais, 28c la livre.
Pluviers anglais, 90c la paire.
Perdrix amér. du Sud, 2.75 la paire.
Faisans, 6.00 la paire.

GIBIERS IMPORTES

Hazel Hens.
White Grouse.
Mountain Partridge.
Grey Partridge.
Black Game.
Hen. Capercailzie.
Dindes à bouillir, 42c.
English Woodcocks.
English Pheasants.
English Partridges.
Scotch Grouse.
South American Trail.
Galvea Chickens.
Milord Ducks.

VIANDES

Chiffres fournis par Alfred Richard, boucher, marché Bonsecours, pour viandes de tout premier choix. (Prix de détail:)

Rôti de porc frais, la livre, 33c.
Lard gras, la livre, 25c.
Jambon, la livre, 30c.
Saucisse, la livre, 25c.
Bacon, la livre, 30c et 35c.
Sirloin steak, 33c.
P... steaks, 40c à 45c.
Côtelettes de veau derrière, 30c la livre; devant, 18c la livre.
Agneau du printemps, quartier de derrière, 35c; de devant, 20c.
Fesse de veau, 28c, devant 12½c.
Queue de boeuf, la livre, 15c.
Boeuf salé, poitrine, la livre, 15c.
Rondes de boeuf, 25c.
Rognons de boeuf, la livre, 25c.
Rognons d'agneau, $1.50 la douzaine.
Cervelles de veau, 2 pour 25c.
Filet de boeuf, la livre, 70c.
Cervelles d'agneau, 5c chacune.
Langues salées, la livre, 28c.
Filet de porc, la livre, 60c.
Tête de veau, 18c la livre.
Pattes de veau, 15c la livre.

FRUITS

Prix fournis par la maison S.-E. Mallette, 163 DesCommissaires est :

Oranges "Sunkist" caisse de	7.50 à 8.50
Citrons Red Hall Californie	8.00 à 8.50
Citrons Messine Italie, 300	6.00 à 7.50
Fèves jaunes, minot 20 lbs.	1.00 à 1.25
Pêches, la boîte	1.50 à 1.75
Prunes, la boîte	1.25 à 1.50
Pamplemousses	7.50 à 8.00
Tomates "Montréal"	.40 à .75
Bananes	2.00 à 5.50
Poires, grosse bte E.F.	3.75 à 4.00
Cocos, sac 100	4.50 à 5.00
Ananas, crête	5.50 à 6.00
Cantaloupes	1.50 à 1.75
Bananes Jumbo	4.50 à 5.50
Raisins Malaga, 24 lbs	2.25 à 2.50
Bluets, casseau	.22 à 25c
Bluets Saguenay, 20 pts	3.00
Bluets Saguenay, 9 pts	1.50 à 1.60
Raisins Tokay	2.50 à 2.75
Raisins Florin Tokay	3.00 à 3.25

LEGUMES

Concombres, la douz.	.25 à .30
Radis, douz.	.25 à .35
Rhubarbe, la douz.	.40 à .50
Aubergines. Douz.	1.00 à 1.25
Piments, verts, doz. les gros	.50
Céleri	1.50 à 2.00
Oignons rouges, 100 lbs	2.25 à 2.50
Oignons Egyptiens, 112 lbs	2.00 à 2.25
Choux nouveaux, la douz.	.50
Salade Iceberg, 5 douz.	4.50 à 5.00
Choux-fleurs, douz.	2.00
Poireau, le paquet	.50 à .75
Oignons rouges, can., douz.	.50 à .60
Patates Québec, No 1, poche	1.10 à 1.25
Epinard, le minot	.75
Ail, la livre	.20
Carottes la poche	1.25
Betteraves, la poche	1.25
Asperges, la boîte	6.50
Salade frisée, Montréal, bte 3 douz.	1.00
POMMES EN BARIL—	
Wealthy, No 1 à	7.50
Wealthy, No 2 à	6.50
Alexandre, No 1 à	6.00 à 6.25
Alexandre, No 2	5.00 à 5.25
Alexandre, No 3	4.50 à 5.00
Blind Peppin, No 1	5.00
Blind Peppin, No 2	4.50

PATATES

Prix fournis par M. A. Lalonde, 21, Place Jacques-Cartier :

Patates de Québec, par 80 livres, au détail	$1.10
Patates du Nouveau-Brunswick, au wagon, par 90 lbs.	$1.00

Ces prix sont sujets aux variations du marché.

LES GRAINS

Prix fournis par Maison E.-W. Caron, 137-139-141 rue des Commissaires-est. (Prix du gros).

	Sac	Minot
Blé	$2.50	$1.25
Blé-d'Inde	$2.10	$1.05
Avoine	$2.25	$0.68
Orge	$2.25	$0.95
Pois	$3.50	..
Sarrasin	$2.50	$1.05

Ces prix sont sujets aux variations du marché.

PRODUITS DE LA FERME

Beurre. — Le marché du beurre n'a pas sensiblement changé depuis la semaine dernière ; il est moins actif cependant faute de demande immédiate locale et étrangère. On cote le beurre de crémerie pasteurisé No 1 des Cantons de l'Est, en lots fractionnés, à 38½c et 38¾c la livre ; le No 1 non pasteurisé à 37½c et 37¾c ; les qualités No 2, à 37c et 37¼c la livre.

Les arrivages à Montréal durant la semaine finissant le 17 septembre courant se sont totalisés à 7,462 boîtes, contre 6,885 la semaine précédente et 13,001 la semaine correspondante de l'an dernier. Du 1er mai au 17 septembre 1927, les arrivages à Montréal se sont chiffrés par 217,891 boîtes, contre 341,320 durant la période correspondante en 1926.

Quantité de beurre de crémerie pasteurisé classifié au Canada durant le mois d'août : 128,223 boîtes, contre 105,158 boîtes durant le mois d'août 1926.

Quantité totale de beurre de crémerie pasteurisé fabriqué au Canada depuis le 1er janvier jusqu'au 27 août 1927 : 501,317 boîtes, contre 544,167 durant la période correspondante en 1926. Beurre non pasteurisé fabriqué durant les deux mêmes périodes correspondantes : 76,392 boîtes, contre 106,354 boîtes en 1926.

Fromage. — Nonobstant l'accalmie du marché, le fromage a manifesté une tendance nouvelle à la hausse au cours de la semaine dernière et se maintient sur le même ton cette semaine. On en conclut que les perspectives du commerce d'exportation sont pleines de promesses avec des prix encore plus élevés. Le fromage blanc et coloré de l'Ouest cote 22c à 22⅛c la livre; celui de l'Est 21⅝ à 21¾c la livre.

Les arrivages à Montréal durant la semaine finissant le 17 septembre courant se sont établis à 46,753 boîtes, contre 42,389 boîtes la semaine précédente, et 60,071 la semaine correspondante de l'an dernier. Du 1er mai au 17 septembre 1927, les arrivages à Montréal se sont totalisés à 799,555 boîtes, contre 1,072,107 boîtes durant la période correspondante en 1926.

Oeufs. — Le marché des oeufs est plus vigoureux et enregistre une hausse de 2c par douzaine, soit : 55c pour les frais Extras ; 49c pour les Premiers, et 42c pour les Seconds. La demande d'oeufs d'entrepôts est active aux prix suivants : Extras, 44c ; Premiers, 42c ; Seconds, 38c la douzaine.

Les arrivages à Montréal durant la semaine finissant le 17 septembre courant se sont établis à 9,070 caisses, contre 8,540 la semaine précédente, et 9,440 la semaine correspondante de l'an dernier. Du 1er mai au 17 septembre 1927, les arrivages à Montréal se sont totalisés à 210,098 caisses, contre 254,252 durant la période correspondante en 1926.

Volailles. — Les volailles en entrepôts dans tout le Canada à la date du premier de septembre 1927, se chiffraient à 2,345,499 livres, comparativement à 1,105,230 livres à la date correspondante en 1926. De cette quantité, 846,479 livres étaient de poulets et 618,549 de dindons. Le commerce est généralement bon. Voici la cote du marché de Montréal :

Dindon de choix, pesant de 6 à 13 lbs, 37c à 49c; canards verts, de 5 à 6 livres, 31c à 34c la livre; canards domestiques, de 5 à 6 livres, 28c à 31c la livre; canards choisis, de 5 à 6 livres, 26c à 29c la livre; oies engraissées en parquets de 9 à 12 livres, 27c à 30c la livre; pigeonneaux de rôt, 36c à 41c la livre; poulets de choix, 30c à 37c la livre; volaille de choix, 22c à 32c la livre.

Farine, son, moulée, etc.—Farine de blé du printemps, en quantités de wagons de première qualité, $8.20 seconde qualité, $7.60, forte pour boulangers, $7.40 le baril sac de jute, livraison en gare, moins 10c par baril contre paiement comptant. Farine de blé d'hiver de choix, de la nouvelle récolte aux wagons, $6 à $6.10 le baril. En sacs de jute usagés et en lots fractionnés, $6.20 à $6.40 livraison au magasin. Farine de blé d'Inde blanche, $7 à $7.10 le baril en sacs de jute, livrée au commerce.

Son du Manitoba, $32.25 la tonne, gru $36.25; middling, $43.25 sacs compris, livraison en gare, moins 25c par tonne contre paiement comptant.

Avoine roulée, $4.10 (80 lbs) et $4.25 (90 livres) le sac, livraison au commerce.

Foin — Mil, No 2, $12.50 à $14, No 3, $12.50 à $13 la tonne, f. a. b. en gare, Montréal.

POMMES DE TERRE

Le marché est plus faible pour les pommes de terre du district de Montréal. Le gros paie $1, en sacs de 80 livres pour les pommes de terre blanches du district; aux détaillants on les vend $1.10 Les pommes de terre du Nouveau-Brunswick coûtent au gros, prises au wagon, $1 les 90 livres; aux détaillants on les vend $1.10 ,en sacs de 80 livres.

ENCHERES RURALES

Voici le résultat des récentes ventes publiques de beurre et de fromage dans la province de Québec et dans l'Ontario:

S.-Hyacinthe. — 65 boîtes de beurre de crémerie pasteurisé vendues à 38¼c la livre, soit le même prix qu'à l'enchère de la semaine précédente, et 5½c de plus par livre que l'an dernier à date correspondante.

Au cours des mêmes enchères, 212 boîtes de fromage furent vendues à 21⅛c la livre, une augmentation de 11-16c par livre, comparativement au prix de la vente précédente, et de 4¾c par livre par rapport à l'an dernier, alors que 314 boîtes de fromage furent vendues à 16⅜c la livre.

Mont-Joli. — 150 boîtes de fromage, vendues à 19⅝c la livre.

Isle Verte. — 500 boîtes de beurre de crémerie, vendues à 37 1-8c la livre, soit 1-8c de moins que le prix réalisé à la vente publique précédente, mais une augmentation de 5 1-16c, comparativement au prix de l'an dernier, à date correspondante, alors que 400 boîtes de beurre furent vendues à 32 1-16c la livre.

Picton.—552 boîtes de fromages, vendues à 21c la livre.

Brockville. — 1,860 boîtes de fromage, comprenant 1,044 de blanc et 816 de coloré, mises en vente, n'ont pas été adjugées, l'offre de 20 13-16c par livre, bien que de ½c de plus par livre que le prix obtenu la semaine précédente, ayant été refusée. A date correspondante, l'an dernier, 2,558 boîtes de fromage furent vendues ici à raison de 17 9-16c la livre.

Belleville. — 1,032 boîtes de fromage blanc et coloré, vendues à 21 5-16c la livre, soit ½c à 9-16c de plus que le prix réalisé à la vente précédente; l'offre de 21c pour un autre lot fut refusée. L'an dernier, à date correspondante, 2,330 boîtes de fromage furent vendues à raison de 17⅝c à 17 11-16c la livre.

Napanee. — 1,292 boîtes de fromage, dont 1,177 de fromage coloré et 115 de fromage blanc, vendues à 21c la livre; la balance fut vendue à 21 1-16c la livre. Ces prix montrent une augmentation de ⅛c à 3-16c par livre, comparativement à ceux de la vente publique précédente, et de 3 1-16c à 3⅛c par livre, par rapport aux prix de l'an dernier, à date correspondante, alors que 1,470 boîtes de fromage furent vendues à 17 15-16c la livre.

Iroquois. — 686 boîtes de fromage, dont 449 de blanc et 237 de coloré, vendues à 20 13-16c la livre, une diminution de 7-16c par livre, comparativement au prix de la vente précédente, et une augmentation de 3 3-16c par livre, par rapport au prix de l'an dernier, alors que 88 boîtes de fromage furent vendues à 17⅝c la livre.

London. — 22 boîtes de fromage coloré, vendues à 21c la livre.

Listowell. — Onze fabriques ont offert samedi 1,124 boîtes de fromage blanc et 1,309 boîtes de fromage coloré aux enchères tenues en cette localité. L'offre de 20½c par livre, bien que plus élevée de 1c à 1⅛c que le prix obtenu à la vente précédente, fut refusée. Les fabricants demandaient 21½c par livre.

Madoc. — 452 boîtes de fromage, vendues à 21 1-8c la livre, une augmentation de 1¼c par livre depuis le commencement du mois de septembre.

Cornwall. — 719 boîtes de fromage blanc et 880 boîtes de fromage coloré, vendues à 21 3-8c la livre, une augmentation de ⅜c par livre sur le prix de la semaine précédente, et de 3 7-8c par livre sur le prix de l'an dernier à date correspondante, alors que 1,891 boîtes de fromage furent vendues à 17½c la livre.

Vankleek Hill. — 807 boîtes de fromage blanc et 219 boîtes de fromage coloré, vendues à 21 3-8c la livre, le même prix qu'à la vente publique précédente, et une augmentation de 3 7-8c par livre sur le prix de l'an dernier à date correspondante, alors que 1,197 boîtes de fromage furent vendues à 17½c la livre.

MIEL

Le marché du miel est ferme aux prix suivants : miel de trèfle blanc coulé en bidon de 60 livres, 11c la livre ; en bidons de 30 livres, 11½c la livre ; en chaudières de 10 livres, 12c la livre ; en chaudières de 5 livres, 12½c la livre ; en chaudières de 2½ livres, 13½c la livre ; miel de sarrasin en baril, 7½c la livre ; en bidon de 60 livres, 8c la livre ; en bidon de 30 livres, 8½c la livre ; en chaudières de 10 livres, 8¾c la livre ; en chaudières de 5 livres, 9½c la livre ; en chaudières de 2½ livres, 10½c la livre.

La situation du commerce des oeufs et de la volaille

La division fédérale de l'industrie animale — service de l'aviculture — du ministère fédéral de l'Apiculture, à Ottawa, donne le rapport suivant sur le commerce des oeufs et des volailles durant la semaine du 12 au 17 septembre courant:

L'on croyait généralement, au commencement de la saison, que la ponte d'automne serait plus forte que d'habitude cette année. Cette opinion s'appuyait sur la précocité de l'éclosion et de la ponte du printemps, mais il n'y a eu jusqu'ici aucun indice d'accroissement de production. Quelques oeufs de poulette sont arrivés sur le marché, dans l'Est, ce qui indique que les poulettes précoces commencent à pondre, mais il n'y a eu jusqu'ici aucune augmentation sensible dans les arrivages d'oeufs frais. Quelques sections des Prairies font rapport que les poulettes commencent à pondre, et si l'automne est favorable, il est possible que la ponte dépasse la normale. En Colombie-Britannique, les poulettes précoces, sur des installations commerciales, ont commencé à pondre en quantités considérables et leurs petits oeufs encombrent quelque peu le marché de Vancouver. Ceci est attribué aux prix relativement élevés, car généralement ces petits oeufs s'écoulent très promptement.

Tout considéré, la production continue à baisser cependant. Les oeufs de la catégorie Extras sont rares et la vive demande pour cette catégorie, dans l'Est, exerce un effet sur toutes les parties du pays. Montréal offre un prix plus élevé pour des wagons entiers de cette catégorie et les expéditeurs sont loin de pouvoir satisfaire la demande. Par contre, les premiers et plus spécialement les Seconds se vendent lentement et difficilement. Quelques expéditeurs de l'Ouest signalent quelques pertes sur cette catégorie dans les expéditions entre provinces.

RAPPORT DES ENTREPOTS

Le rapport des entrepôts au 1er septembre que vient de publier le Bureau fédéral de la statistique, révèle une situation assez favorable en ce qui concerne les oeufs. Au 1er septembre de l'année courante, la quantité d'oeufs entreposés était de 13,749,487 douzaines, contre une moyenne de cinq ans, au 1er septembre de 15, 450,381 douzaines. La quantité d'oeufs entreposés au 1er septembre, l'année dernière, était de 14,466,402 douzaines. Il est à noter que ceci est un rapport préliminaire, couvrant 243 maison, et que 46 n'ont encore rien dit. Le rapport définitif accusera donc une augmentation sensible sur les chiffres que nous venons de citer, mais les chiffres du rapport préliminaire sont suffisamment bas pour nous porter à la conclusion que le rapport final révèlera une situation satisfaisante.

CONSOMMATION BONNE

La consommation des oeufs se maintient bien, et maintenant que les oeufs frais sont rares, il y a une demande régulière pour les oeufs d'entrepôt. Ce mouvement n'a pas encore atteint son maximum, mais il est général dans toutes les parties du pays et l'on sort un grand nombre d'oeufs des réfrigérateurs. Les prix élevés ont exercé un effet déprimant sur la consommation dans un ou deux petits centres, mais, en somme, la demande est toujours forte. Les consommateurs manifestent toujours une préférence pour les oeufs de bonne qualité et les Extras sont en vive demande.

Le commerce d'exportation n'a présenté aucun développement nouveau la semaine dernière, mais la situation prend un aspect moins sérieux et l'on est d'avis dans le commerce que la consommation au pays cet hiver absorbera la majorité de nos produits entreposés.

A MONTREAL

Une très forte demande pour les oeufs frais extras a été signalée sur ce marché la semaine dernière quant les commerçants offraient, à la fin, 48-49 pour cette catégorie, livrés. Par contre, le commerce des Premiers et des Seconds était un peu plus calme et les Seconds se sont vendus lentement dernièrement. Les commerçants trouvent qu'il est difficile de se procurer suffisamment d'Extras pour leurs besoins. Les arrivages d'oeufs locaux non triés sont presque terminés et les marchands offrent maintenant pour les oeufs livrés, les prix suivants : Extras, 45-47; Premiers, 42-44; Seconds, 34-36. Les oeufs frais se vendent aux détaillants aux prix suivants : Extras, 52-56; Premiers, 46-49; Seconds, 39-42. Les extras entreposés se vendent aux détaillants aux prix suivants : Extras, 43-44; Premiers, 41-42; Seconds, 36-38.

VOLAILLES

Le marché des volailles habillées reste régulier et assez actif. Les marchands de volailles en vie avertissent les expéditeurs que les jours de fête juifs approchent et leur recommandent d'engraisser leurs volailles avant de les expédier. Les commerçants payent pour les poules en vie au-dessus de 5 livres, 23-27c par livre; 44 à à 5 livres, 18-23c par livre; au-dessous de 4 livres, 15½c par livre.

A OTTAWA

Il n'y a pas eu de changement sur ce marché pendant la semaine. Les cours aux expéditeurs de campagne restent réguliers aux prix suivants : Extras, 44; Premiers, 39; Seconds, 34. Les oeufs frais se vendent aux détaillants aux prix suivants : Extras, 49; Premiers, 45; Seconds, 38, et les oeufs d'entrepôt aux prix suivants : Extras, 46; Premiers, 42; Seconds, 38. Les arrivages d'oeufs frais sont toujours insuffisants pour la demande et l'on emploie une bonne quantité d'oeufs d'entrepôt.

LE MARCHE DU COTON

New-York, 20. — Les futurs des cotons ont été faciles : janvier, 2067-69; février, 2080; mars, 2096; avril, 2103; mai, 2111-20; juin, 2105; juillet, 2100; septembre, 2020; octobre, 2032-35; novembre, 2050; décembre, 2066-70.

L'option immédiate a été tranquille ; middling Upland, 2055.

Liverpool, 20.—La demande pour l'option immédiate a été bonne. Les prix étaient soutenus : middling américain, 1218d; middling bon, 1283d; middling, 1173d; middling bas, 1103d; ordinaire bon, 1023d.

Emission d'actions de Goodyear Tire & Rubber

Un syndicat composé de A.-E. Ames & Co., Dominion Securities Corporation et Nesbitt, Thomson & Co., met aujourd'hui en souscription publique une émission de $2,000,000 d'actions privilégiées amortissables 7% cumulatif de la Goodyear Tire & Rubber Company of Canada, Limited.

La Goodyear Tire & Rubber Company a fait des progrès remarquables, comme en font foi les chiffres des ventes depuis 1922 :

1922	$ 9,389,360
1923	10,614,670
1924	11,204,000
1925	15,000,000
1926	26,000,000

Les profits nets applicables aux dividendes se sont aussi beaucoup accrûs; en 1924, ils étaient d'au-delà de $837,000 pour atteindre $1,049,000 en 1925 et $1,657,000 en 1926. Cette année, on prévoit que les profits seront encore supérieurs à ceux des dernières années.

Les chargements de wagons

Les chargements de wagons effectués pendant la semaine terminée le 30 septembre, ont été affectés par la Fête du travail et ont subi une diminution de 5,387 wagons par rapport à la semaine précédente. Dans la division de l'ouest, le grain a fait un gain de 1,470 wagons, mais a demeuré de 4,466 wagons sous l'an dernier, le charbon a également été moindre que l'an dernier de 1,055 wagons. Le bois de construction a fait un gain de 610 wagons; les marchandises, de 493 wagons; et le fret divers, de 1,574 wagons. Mais le total des chargements a subi une diminution de 1,848 wagons par rapport à l'an dernier.

MONTREAL POWER

Dans une circulaire adressée à ses clients actionnaires du service simple, à Westmount, la Montreal Light, Heat & Power annonce qu'elle est maintenant en mesure d'offrir en souscription à chacun, le solde des trois autres actions, au prix initial de $50 par action, payable $2.00 sur demande de ces actions et le solde par versements mensuels ou encore au comptant, selon le désir de chacun des souscripteurs.

Ceux qui veulent profiter de cet avantage sont priés de le faire le plus tôt possible, car la compagnie conserve le droit de pouvoir retirer ce privilège sans avis préalable.

"International Utilities"
plus
Prospérité de l'Ouest Canadien

VOICI la première d'une série d'études sur une compagnie d'utilité publique qui progresse rapidement, l'International Utilities Corporation, laquelle est étroitement liée au développement de l'Ouest canadien.

L'International Utilities Corporation contrôle et exploite des systèmes producteurs et distributeurs de gaz naturel dans l'Alberta, ainsi que plusieurs usines d'éclairage, chauffage et force motrice, et des réseaux de chemins de fer et de tramways dans l'Ouest du Canada et des Etats-Unis.

Ses compagnies affiliées sont les suivantes : Canadian Western Natural Gas, Light, Heat & Power Company, de Calgary ; Northwestern Utilities, Limited, d'Edmonton, et autres absorbées durant l'année dernière : Nanaimo Electric Light, Heat & Power Company, Vegreville Utilities, Limited, et Duncan Utilities; aussi Kentucky Securities Company, qui elle-même contrôle la Lexington Utilities Company, Kentucky Traction & Terminal Company, Lexington Ice Company et Kentucky Company ; aussi Buffalo & Erie Railway, Company.

L'International Utilities Corporation se développe rapidement sur une base solide et profitable. Pour les 12 mois terminés le 30 juin 1926, son revenu total fut de $4,589,398 ; pour les 12 mois terminés le 30 juin 1927, ce total fut augmenté de $966,416, ce qui donne $5,555,814, soit un gain de 21.2 pour cent pour l'année. Le revenu net fut de 29.3%.

Les filiales canadiennes, bien que n'ayant qu'une existence comparativement récente, s'acheminent rapidement vers une position prédominante en rapport avec le pouvoir de gain combiné, et promettent de continuer à progresser fermement. La compagnie de Calgary ne couvre pas seulement cette ville, mais aussi Lethbridge et cinq autres villes dans la partie sud de la province. La compagnie d'Edmonton occupe une position semblable dans cette ville et dans cinq autres villes. Ces cités, Calgary et Edmonton, avec une population réunie de 130,000, représentent par elles-mêmes les plus importants marchés du gaz pour éclairage, chauffage et fins industriels, et cela sur une immense superficie. La plus ancienne compagnie — celle qui dessert Calgary — a plus de 13,000 clients, et la consommation de gaz naturel a passé de 2,351,434,000 pieds cubes en 1924 à 2,594,990,000 en 1925, et à plus de 2,900,000,000 de pieds cubes en 1926. La compagnie d'Edmonton, qui a débuté vers la fin de 1923, avait 4,875 clients à la fin de 1924 ; 6,247 un an plus tard, et 7,273 le 31 décembre 1926. La production totale de gaz naturel distribué par les deux compagnies au cours de l'année dernière s'est élevée à 4,760,683,000 pieds cubes.

Les spéculateurs canadiens feraient bien de se familiariser avec l'International Utilities Corporation et ses filiales. Ce qu'elles font, leurs projets et les perspectives pour les actionnaires, seront rapportés dans les annonces subséquentes de cette série.

International Utilities Corporation
Qui contrôle et exploite les filiales canadiennes suivantes :
Canadian Western Natural Gas, Light, Heat & Power Company, Calgary;
Northwestern Utilities, Edmonton.

MOTOR GASOLENE
BRITISH AMERICAN Peerless
BRITISH MOTOR GASOLENE
BRITISH MOTOR GASOLENE

"J'attendais votre retour, Monsieur. Vous désirez encore de la GAZOLINE BRITISH MOTOR"

"Vous me dites que vous obtenez un meilleur fonctionnement plus doux et moelleux—que le moteur marche plus facilement et avec plus de souplesse? C'est tout naturel. On s'y attend.

"Une qualité uniforme, une propreté uniforme, une action uniforme.—Voilà les propriétés de la Gazoline 'British Motor.' En somme, tout ce qu'il y a de meilleur.

"En utilisant la même gazoline dans votre usine génératrice vous obtiendrez toujours les mêmes résultats, parce que le cinq millième, comme le millième gallon sera tout pareil au premier.

"Une fois commerçant, je ne tardais pas à entrer en relations avec la compagnie 'British American.' Elle jouit d'une excellente réputation sous tous les rapports autant pour la qualité de ses produits que pour l'intégrité dans la conduite de ses affaires. Je fais mon possible pour vous donner le même service.

"Pour l'alimentation d'un moteur les produits 'British American' sont parfaits.

"Au revoir, Monsieur. Bonne chance. Et parlez à vos amis de la Gazoline 'British Motor.'"

9A F

Vous n'aurez pas à craindre vos parcours en hiver si vous vous rappelez que L'ANTI-GEL "VULCAN" donnera au système de refroidissement de votre auto une protection efficace.

Nous sommes pour la sécurité avant tout.

The BRITISH AMERICAN OIL COMPANY LIMITED
AUSSI, FABRICANTS DE "PEERLESS", L'ARISTOCRATE DES GAZOLINES.

DEMPSEY ET TUNNEY N'ATTENDENT PLUS QUE LE MOMENT D'ENTRER DANS L'ARENE JEUDI SOIR

LA COMMISSION DE BOXE DE MONTREAL APPROUVE LA SEANCE D'ALEX MOORE

La vente des billets pour le combat de jeudi n'atteindra pas le chiffre de $3,000,000

Chicago, 20. — Il ne reste plus que deux jours avant la rencontre pour le championnat du monde entre Gene Tunney et Jack Dempsey au Soldiers' Field. Les deux hommes ont terminé leur entraînement et ont déclaré qu'ils sont dans la meilleure condition possible. Maintenant que Dempsey a mis les gants de côté, il paraît avoir l'intention de se servir de la plume, car il a publié une lettre dans un journal, accusant Tunney de diverses choses. Il voudrait évidemment engager une polémique afin de faire mousser les affaires dans les derniers jours avant la rencontre et aider à la vente des billets.

La lettre ouverte de Dempsey à Tunney a été publiée dans le Chicago Herald and Examiner. Rappelant les rumeurs qui ont couru que le combat du mois de septembre dernier à Philadelphie était une affaire arrangée, Dempsey a admis avoir été battu franchement et loyalement, mais rappelle l'entente faite juste avant le combat entre Billy Gibson, gérant de Tunney et Max Boo Boo Hoff, de Philadelphie, entente par laquelle Gibson s'engageait à donner à Hoff 20 pour cent des recettes de Tunney, en retour d'un prêt de $20,000 à Gibson, à condition que Tunney gagne son combat. Gibson, toutefois, n'a pas emprunté les $20,000 et Hoff n'a pas encaissé 20 pour cent de la bourse de Tunney.

La lettre de Dempsey qui se compose de 1,600 mots se rapporte principalement au contrat Hoff-Gibson, mentionne de forts paris faits sur Tunney à Philadelphie par des gamblers, et rappelle la rumeur qui a couru que le combat était arrangé pour que Tunney gagne.

Dans une réponse de 44 mots, aussi publiée comme lettre ouverte, Tunney qualifie de "sensation à bon marché" la lettre de Dempsey et termine sa courte lettre par la note suivante ajoutée en postscriptum: "Je puis ajouter que j'ai écrit cette lettre moi-même."

Le Herald and Examiner a annoncé qu'il publiera une autre lettre ouverte de Dempsey, sous la signature de ce dernier, ce qui peut faire supposer au public que plus de mots que de coups seront échangés entre les deux hommes. Tunney cependant ne répondra pas, selon toute apparence, aux élucubrations de Dempsey. Le champion, évidemment ennuyé par une polémique qui ne l'intéresse pas et qui ne cadre pas avec ses goûts, a annoncé à ses amis qu'il règlera l'affaire avec ses poings dans l'arène.

Les journalistes voient dans cette tactique de Dempsey une tentative pour faire croire au public que les deux hommes sont des ennemis et pour provoquer un renouveau d'intérêt dans le combat afin de faire vendre les sièges qui restent en disponibilité.

Cela fait un contraste avec la manière avec laquelle Dempsey et Tunney se sont traités auparavant. Les deux adversaires valent montré du respect et de l'admiration l'un pour l'autre.

La lettre ouverte de Dempsey et la réponse de Tunney ont paru avec des titres de six pouces de haut dans les journaux, ce qui était probablement tout ce que voulait Dempsey.

Les deux hommes ont terminé leur entraînement hier, le champion faisant sa dernière séance devant une foule de 4,000 personnes.

Chicago, 20. — Les gérants de Tunney et de Dempsey discutent aujourd'hui avec la Commission de Boxe la question de l'arbitre, des juges et des règlements du combat de jeudi soir. L'on ne prend pas au sérieux les menaces d'injonction devant les cours fédérales et locales. L'action de B.-E. Clements pour forcer Jack Dempsey à remplir un contrat pour un match avec le nègre Harry Wills a déjà été rejetée dans une cour. L'autre demande d'injonction dans une cour fédérale, demandée par le Rév. Elmer-L. Williams, reformateur bien connu, ne paraît pas sérieuse à Tex Rickard et ses associés.

Billy Gibson, gérant du champion Tunney, et Leo-P. Flynn, gérant de Dempsey, doivent avoir une conférence aujourd'hui avec les membres de la Commission de Boxe afin de discuter des mérites et de la valeur de cinq hommes, qui ont été suggérés comme arbitre. Le nom de l'arbitre et ceux des deux juges seront gardés secrets jusqu'au moment où les deux combattants entreront dans l'arène jeudi soir.

Rickard a déclaré qu'il ne s'occupera pas de la question de l'arbitre. George Lytton, homme d'affaires de Chicago, Walter Eckersall, joueur de football de 20 ans et rédacteur sportif, et trois ou quatre des principaux hommes de Chicago qui ont rempli la charge d'arbitre dans les derniers dix mois, sont parmi les candidats à la charge de referee du combat de jeudi soir.

Dempsey et Tunney n'ont fait aucun entraînement aujourd'hui si l'on excepte qu'ils ont fait de légers exercices sur le sac de sable et un peu de course sur la route.

Les détenteurs de sièges autour de l'arène pour le combat de jeudi soir ont commencé à arriver ici en même temps qu'un lot d'argent venant de New-York pour être placé du bon côté. Il est aussi arrivé quantité d'argent du sud, de l'Ouest et du nord pour être placé sur le combat, mais avec moins de discernement, ce qui a fait pencher les paris en faveur de Dempsey. Hier soir, le champion était favori à 7 contre 5, mais à ce moment, les partisans de Dempsey ont commencé à sortir leurs rouleaux de billets de banque, ce qui a fait pencher la balance de l'autre côté.

Les recettes n'atteindront pas $3,000,000 comme l'espéraient Tex Rickard et George F. Getz, mais ils sont satisfaits quand même. Ils ont envoyé nombre de télégrammes à leurs amis disant que la nouvelle annoncée précédemment que tous les sièges autour de l'arène étaient vendus n'était pas exacte et qu'il en reste encore un bon nombre à vendre.

La vente actuelle des billets représente un montant de $2,225,000. Rickard prévoit que les recettes ne dépasseront pas $2,500,000.

Rickard blâme le radio pour la baisse dans la vente des billets. Il a dit qu'après le combat, il aura une conférence avec ses avocats pour voir s'il y aurait pas possibilité de trouver un moyen de faire payer les gens avec les écouteurs et le haut parleur.

"Je n'ai jamais vendu tous mes billets dans aucun combat pour le championnat du monde et cela ne me brisera pas le coeur s'il m'en reste encore quelques-uns sur les bras. Je n'ai jamais parlé d'une recette de $3,000,000, a dit Rickard.

Il y a toute apparence que Tex Rickard a envoyé un mot à Dempsey afin de lui dire de cesser ses élucubrations. En effet, après sa lettre de dimanche dans un journal de Chicago, Dempsey en avait annoncé une deuxième, mais celle-ci n'a pas paru. Déjà, l'on commençait à dire que le combat entre Dempsey et Tunney était un combat avec la plume et non avec les poings. Rickard a fait sentir à Dempsey que sa lettre était tout à fait déplacée et hors de propos.

Washington, 20.—Une discussion au sujet du prochain combat Dempsey-Tunney est considérée comme la cause du suicide de Mme Margaret A. Coale, 20 ans, mariée depuis quatre mois seulement. La jeune femme a pris du poison après une querelle avec son mari après que ce dernier eut annoncé son intention d'aller à Chicago pour voir le combat.

Lake Villa, Ill., 20. — Le plus calme champion que le monde a vu depuis des années, Gene Tunney, a serré ses gants aujourd'hui et se reposera maintenant jusqu'à jeudi soir, alors qu'il défendra son titre de champion conte Jack Dempsey, au Soldiers Field. Tunney fera encore deux petites courses sur la route, il fera deux légers exercices sur le sac de sable et ce sera tout. S'il est battu, Tunney n'aura pas d'excuses à offrir, a-t-il dit aujourd'hui. Pendant plus de cinq mois, il a travaillé à se mettre en forme. Il est plus confiant que jamais. Cinq rondes avec deux entraîneurs, qui ont eu toutes les peines du monde à le toucher, ont terminé hier l'entraînement du champion.

Chicago, 20. — Une armée de 6,500 hommes aura, jeudi soir, la charge des 160,000 spectateurs au combat Dempsey-Tunney, au Soldiers Field. Il y aura 2,000 placiers, 400 receveurs de billets, 400 inspecteurs de billets, 400 hommes pour diriger les placiers, 180 capitaines des placiers, 135 hommes de la brigade du feu, 125 employés pour les articles perdus, une réserve de 350 hommes et 2,500 hommes de police.

Afin d'aider le public, le promoteur a fait installer deux bureaux sur le terrain afin de régler les plaintes au sujet des billets; il a fait installer un bureau pour les articles trouvés, un bureau pour les incendies, et trois bureaux où l'on pourra porter secours et traiter les blessés. Huit capitaines de police seront là pour protéger les places des journalistes et tous ceux qui tenteront de pénétrer dans les quatre premières rangées de sièges sans leur carte de journaliste seront arrêtés. Dix-huit lieutenants de police auront charge de la première zone où se trouveront la plupart des millionnaires. Dix hommes de police escorteront Tunney avant et après le combat. Le même nombre d'hommes sera chargé de veiller sur Dempsey.

Ligue Nationale

Pittsburgh .000 000 000—0 6 0
Brooklyn .000 003 000—3 7 0
Batteries: Hill, Cvengros, Smith, Gooch; Vance et Deberry.
New York .000 602 002—10 14 2
Cincinnati .000 140 010—6 9 4
Batteries: Grimes et Taylor; Kolp, Tarbonowski, J. May et Hargrave, Devormer.
Philadelphie .100 010 102—5 9 0
Saint-Louis .000 303 51x—12 14 2
Batteries: Sweetland, Decatur, Willoughby et Wilson, O'Donnell; Frankhouse et Snyder.
Boston .000 000 000—0 6 3
Chicago .000 302 10x—6 9 0
Batteries: Robertson et Gigson; Nehf et Hartnett.

POSITION DES CLUBS

	Gag.	Perd.	P.C.
Pittsburgh	87	54	.617
New-York	85	59	.590
Saint-Louis	84	59	.587
Chicago	81	63	.563
Cincinnati	68	72	.486
Brooklyn	60	82	.423
Boston	56	87	.392
Philadelphie	48	93	.340

Ste-Cécile du Nord victorieux

Le Ste-Cécile du Nord a remporté une autre belle victoire en battant le fameux club Grenite par le résultat de 10 à 9, dans une joute des plus contestée, car comme le score l'indique, cette partie fut chaudement disputée et ce n'est qu'à la neuvième manche que les locaux ont réussi à battre leurs adversaires. Ovila Garant a soulevé l'enthousiasme des nombreux partisans, par son jeu magnifique au 3ème but, ainsi qu'au bâton. Dalbec frappa un trois buts et E. Legault, 5 hits sur autant de fois au bâton. Le lanceur Benoit qui officiait pour le Ste-Cécile du Nord, a encore fait mordre la poussière à ses adversaires en retirant 10 hommes au bâton et n'accordant que 7 maigres hits, il fut très bien secondé par son receveur, E. Laflèche, ainsi que ses co-équipiers qui lui ont donné un support parfait.

Tous les joueurs du club Grenite, mérite une mention spéciale pour leur beau jeu et leur bel esprit sportif. Les deux arbitres A. Prieur et A. Raymond se sont très bien acquitté de leur tâche. Dimanche prochain, le Ste-Cécile du Nord est libre et il aimerait aller jouer en dehors de son terrain avec n'importe quel bon club amateur. Inf., Armand Roy, gérant, 7546 De Gaspé. Cal. 3424J.

Ligue Américaine

Chicago, 20. — Le juge Landis a annoncé que la série mondiale de baseball s'ouvrira tout probablement le mardi, 4 octobre.

Cleveland 000 10—1 4 5
Washington 002 11—4 5 2
Batteries — Uhle et L. Sewell; Hadley et Tate.
Les autres parties remises.

Position des clubs

	Gag.	Perd.	P.C.
New York	104	42	.712
Philadelphie	84	58	.592
Washington	76	66	.535
Détroit	75	67	.528
Chicago	65	78	.455
Cleveland	62	80	.437
Saint-Louis	57	85	.401
Boston	47	94	.333

AMERICAN ASSOCIATION

Kansas City 6, Saint-Paul 4.
Milwaukee 12, Minneapolis 4.
Toledo 6, Louisville 5.
Columbus 17, Indianapolis 10.

Position des clubs

	Gag.	Perd.	P.C.
Milwaukee	94	65	.591
Kansas City	94	65	.591
Toledo	93	67	.581
Minneapolis	86	74	.538
Saint-Paul	84	74	.532
Indianapolis	68	91	.427
Louisville	60	99	.377
Columbus	58	102	.363

Championnat amateur

L'animation semble devenir de plus en plus intense à l'approche du championnat parmi les clubs et parmi les amateurs, si l'on en juge par les cadeaux que vient de faire un groupe de sportsmen au club S.-Arsène. Ces cadeaux consistant en balles, bâtons et une mitaine de receveur gaucher iront au plus petit joueur de la ligue, mais un fameux receveur, dans la personne de Lucien Guillemette. Bravos aux généreux donateurs et puissent-ils être imités pour le plus grand bien et l'intérêt de la ligue.

Le Cherrier a battu la maison I. Caron par un score de 5 à 0.

Le Pont Viau a battu le S.-Arsène par un score de 14 à 12.

Position des clubs à date:

	G.	P.	A jouer
Cherrier	3	1	2
S.-Christophe P. Viau	3	1	2
S.-Arsène	2	3	1
Maison I. Caron	1	4	1

CHAMPAGNE
Lanson
PAR DÉCRET DE SA MAJESTÉ LE ROI
FONDÉE EN 1760
Le premier choix de ceux qui ont l'habitude des vins fins.

MENSURATIONS DE TUNNEY ET DEMPSEY

Tunney		Dempsey
29	Age	32
191	poids	195
6 pds 1½ pce	hauteur	6 pds 1½ pce
76½ pcs	bras	76 pcs
17 pcs	cou	17 pcs
41 pcs	poitrine (normale)	41 pcs
44½ pcs	poitrine (gonflée)	41 pcs
35 pcs	ceinture	34 pcs
14¼ pcs	biceps	14¼ pcs
13¾ pcs	avant-bras	13½ pcs
8½ pcs	poignet	9 pcs
23 pcs	cuisse	22 pcs
15 pcs	mollet	15 pcs
9 pcs	cheville	8½ pcs

Grand carnaval samedi au National

La direction du National organise à la palestre un grand carnaval qui commencera samedi, le 24 septembre, à 8.30 p.m. et qui se continuera jusqu'au 9 octobre inclusivement. Les portes de l'Association seront ouvertes tous les soirs au public de Montréal, qui ne manquera pas d'aller encourager le National tout en participant à d'agréables divertissements. Chaque soir, il y aura de la musique et de nombreuses attractions. De plus, une salle à diner et un restaurant permettront aux invités de manger et de se rafraîchir à leur goût. Ajoutons que l'entrée est gratuite. L'administration invite le public montréalais à visiter l'immeuble de l'association et à prendre part aux nombreux amusements dont elle dispose.

Le Grand Circuit

Lexington, 20. — Résultat des courses d'hier dans le Grand Circuit: 2.12 amble, $725.

A. B. Parshall	1	1	4
Helene Direct, Gray	6	2	1
Star Ruth, Stokes	2	4	3
Princess Iroquois, Palin	5	4	2

Widow Hal, The Girl, Bob Seymour, Donna Volo's Peter, Frisco Star ont aussi couru.

Temps: 2.04¾, 2.07¼, 2.04¼.

Trotteurs de 2 ans, Kentucky Futurity, $7,000:

Fireglow, Cox	3	1	1
Scotland, Murphy	1	2	5
Spencer, McDonald	3	4	2
Virginia Senator, Palin	4	5	3

Red Aubrey, Even Song, Paul Revere ont aussi couru.

Temps: 2.05, 2.04, 2.07.

2.08 trot, $4,000:

Hazleton, Cox	1	1	ro
Minia Dillon, Loomis	2	2	1
Cinema, Dickerson	3	3	2
John Gallagher, Fleming	4	4	3

Miss McElwyn, Dewey, McKinney, Peter Belwin, Frisky Girl ont aussi couru.

Temps: 2.05¾, 2.03¾, 2.05¾.

COLLEGE SAINT-LAURENT

Dimanche, le Royal All Star venait visiter l'équipe du Collège S.-Laurent. Celle-ci sortit victorieuse par 10 à 8, après une lutte acharnée. Desgroseillers lança une belle partie, et fut bien secondé par le receveur Laurin. Le premier but, Archambault a été invincible. A la neuvième, lorsque le score était de 8 à 6, pour les visiteurs, Hartenstein frappa un coup qui fit compter deux points, égalant ainsi les chances. Il compta ensuite le point décisif sur un hit de Laurin. Miville à l'arrêt, Denis au 3e, jouèrent avec entrain. Au champ, Lanoix prit deux beaux "catchs". Martineau fut excellent, surtout au bâton, tandis que Chicoine et Corbeil se partagèrent la tâche de champ de gauche.

Sommaire:
Royal 001 500 020— 8 3 4
Collège S.-Laurent 320 000 14x—10 12 4

CLUB TRILBY

Le club de balle molle Trilby a rendu visite au Longueuil, dimanche et a été défait dans un double programme au collège. Les scores ont été de 11 à 10 et de 13 à 8 pour Longueuil. C'est grâce à Robillard si le Longueuil a triomphé dans la première partie, car il a frappé pour le circuit à la dernière manche alors que le Trilby menait le bal par 10 à 9 et qu'il avait un coureur sur les buts.

Le Trilby demande une revanche et lance un défi à tout club de balle molle, Brier, Acme Glove, Maroons, Christin, et prie le gérant du East End de descendre sur son terrain, pour le 25.

Toutes informations, Adrien Rochette, 619 Iberville.

Samedi, le Trilby a défait le Mongeau Robert par 20 à 4, puis a été défait par 15 à 7. Une partie revanche sera accordée au Mongeau Robert.

VICTOIRE DU DRUMMONDVILLE

Nashua, N.H., 20—Le club de Drummondville a remporté une brillante victoire en battant Nashua par le score 7 à 4. Scharmel, du Drummondville, a lancé une magnifique partie, retirant 8 hommes au bâton et frappant 2 coups en lieu sûr. Dubé a frappé un trois-buts à la 6e manche avec 2 hommes sur les buts. Charles Poirier a attrapé un coup sensationnel avec deux hommes de retirés, deux hommes sur les buts. Les visiteurs ont eu une magnifique réception à Nashua, et les joueurs font un magnifique voyage.

FULLUM, 4; VARENNES, 4

Le Fullum et le Varennes ont fait partie nulle de 4 à 4 à Varennes dans une joute disputée devant 300 personnes. Les lanceurs ont brillé d'un vif éclat et Edouard Roch du Varennes a sauvé son club à la 7e manche.

Le Fullum félicite les arbitres et remercie le Varennes de son hospitalité. Le Fullum Ind. est libre dimanche et lance un défi à tout club amateur de la province, au Joffre pour $25 ou plus. Inf. E. Moreau, Cherrier, 3998, ou S. Grenon, 559 Archambault.

Le programme de la séance de jeudi soir au Forum est complet

Le promoteur Alex Moore a terminé le programme de sa séance de jeudi soir au Forum. Le cinquième combat sera entre Mickey McGowan et George Kennedy de Buffalo. Il a en outre fait un changement au programme déjà arrangé. En effet, Arthur Roger fera face à Johnny Melrose, d'Albany.

Voici le programme de la soirée:

René de Vos, champion poids moyen d'Europe, vs Tommy Robson, 10 rondes.
Pete August, New York, 147 livres, vs Mickey Fedor, Canton, Ohio, 10 rondes.
Arthur Roger, Montréal, poids plume, vs Johnny Melrose, Albany, 6 rondes.
Clovis Durand, Montréal, poids mouche, vs Jos. Villeneuve, Québec, 6 rondes.
Mickey McGowan, Montréal, poids plume vs George Kennedy, Buffalo, 6 rondes.
Arbitre, Georges Rivet.

Roger rencontrera un homme qui s'est battu quatre fois avec Sylvie Mireault. Il a battu Battling Sandrelli, a perdu une décision aux points avec Sammy Fuller, et a fait face à plusieurs bons hommes. Roger aura là un adversaire digne de lui.

La Commission de Boxe a approuvé hier le programme du promoteur Alex Moore et a rejeté les objections d'Eugène Brosseau qui voulait empêcher la séance d'avoir lieu. Il est donc entendu que la soirée de jeudi sera donnée telle qu'organisée.

Le jeu de tennis

Résultat des parties jouées au club Outremont:

Mme C.-E. Valiquette bat Mlle V.-E. Evans, 6-2, 6-2; Mlle E. Wayland bat Mlle Y. Galibert, 6-2, 6-4; Mlle L. Blaiklock bat Mlle B. Aubuchon, 6-1, 10-8; Mlle M. Cinq-Mars bat Mlle A. Caron, 6-4, 6-1; Mlle M. Brault bat Mlle L. Proulx, 6-2, 6-3; Mme C.-E. Valiquette bat Mlle A. Kennedy, 6-7, 6-2, 6-3; Mlle L. Blaiklock bat Mlle R. Gallery, 6-4, 6-2.

Le Club S.-Hubert inaugurera son tournoi annuel mercredi, le 21 septembre. Ce tournoi promet d'être des plus contestés et des plus intéressants et nous invitons particulièrement les amateurs de tennis à se rendre au terrain sur le Blvd. S.-Joseph près S.-Denis. Les simples intermédiaires se joueront au commencement de la semaine prochaine. Les concurrents pour la première élimination dans les simples juniors sont les suivants:

5.30	F.-A. Wise	vs	Eug. Dame
6.30	Jean Bumbray	vs	Jean Nuckle
7.30	P. Bonneville	vs	Eug. Légaré
8.30	M. Lafrenière	vs	J.-M. Roussel
9.30	Henri Forget	vs	Roland Charette
10.30	O. Damien	vs	Armand Viau

Dimanche dernier eut lieu à Ville Emard le tournoi annuel des membres du club de tennis Amical. Mlle Marie-Ange Leclerc est sortie victorieuse de la joute en battant son adversaire, 6-0.

L'intérêt et l'ambition ont animé les joueuses du commencement à la fin ce qui fournit aux spectateurs des joutes excitantes et passionnantes marquées par moments de coups sensationnels. Voici les détails du tournoi:

Première élimination

Mlle Juliette Gauthier bat Mlle Jeanne Juteau, 6-4.

Adrienne Dupras bat Mlle Ann. Ménard, 6-0.

Mlle M.-A. Leclerc bat Mme R. Fortin, 6-2.

Mlle C. Verronneau bat Mlle O. Verronneau, 6-0.

Mlle A. Gauthier bat Mlle I. Larocque, 11-9.

Deuxième élimination

Mlle J. Gauthier bat Mlle A. Dupras, 6-3.

Mlle M.-A. Leclerc bat Mlle Cath. Verronneau, 7-5.

Mlle A. Gauthier maintient sa position.

Semi-finales

Mlle M. A. Leclerc bat Mlle A. Gauthier, 9-7.

Finales

Mlle M. A. Leclerc bat Mlle Jul. Gauthier, 6-0.

LE S.-DOMINIQUE GAGNE LA COUPE

Ces jours derniers, un brillant tournoi de tennis a eu lieu devant un public enthousiaste lorsque le S.-Dominique et le St-Valier ont joué pour la coupe de la ligue Maple Leaf sur le terrain du Christophe Colomb. Le S.-Dominique est sorti vainqueur avec un score de 6-0, et a été l'objet d'une grande ovation au moment de laisser les courts. La partie a été une des meilleures jouées au cours de la saison par cette Ligue du Nord. Les résultats sont comme suit:

	S.DOMINIQUE		S.-VALIER
Parties simples,	Ryan	battit	Savage
"	Martin	"	Michaud
"	Byrne	"	Alain
"	Dame	"	Garneau

Parties doubles, Ryan et Martin ont battu Savege et Alain; Hogan et Dame ont battu Michaud et Garneau.

AU PARC MASCOTTE

Le Canadien Jr a continué sa série de victoires en sortant vainqueur, dimanche dernier, du Yankee par un score de 10 à 3.

Le Canadien Jr félicite le Yankee de son esprit sportif.

Score par manche:
Yankee 000 001 200— 3
Canadien Jr. 240 100 03x—10

Le gérant du Canadien Jr. prie le gérant du Tiger de communiquer avec lui au plus tôt. Inf. René Dupré, Am. 8215.

CLUB MONTEBELLO

Le club Montebello joue pour le titre de champion amateur indépendant de la région de Hull. S'il gagne, il a l'intention de rencontrer le champion indépendant du district de Montréal. Pour toute informations, Rodrigue Quesnel, Montebello, P.Q.

BASEBALL A LEVIS

Lévis, 20. — Dimanche après-midi, les clubs de baseball Canadien, de Québec, et Napoléon, de Lévis, tous deux faisant partie de la ligue Québec District, ont joué une intéressante partie qui s'est terminée par la victoire du Canadien avec un score de 8 à 7. En conséquence le club québecois jouera la série du championnat contre le Charny.

Hamilton, 20. — Herbert Mitchell, joueur de hockey bien connu qui était l'an dernier gérant du New-Haven de la Ligue Canadienne-Américaine, a été nommé gérant du club de hockey Windsor.

Hamilton, 20. — L'on a annoncé samedi à un banquet que Cliff Bricker, de Galt, et Harold Webster, de Hamilton, feront partie de l'équipe canadienne olympique de 1928. Deux des coureurs suivants ont aussi des chances d'être choisis pour faire le voyage à Amsterdam: Billy Reynolds, de Galt, Percy Wyer, de Toronto, Johnny Miles, de Sydney, Johnny Cuthbert, de Guelph et Orville Garbutt, de Toronto.

Tournoi de dames à Laval

Le dernier tournoi de la succursale de Québec de la Canadian Ladies' Golf Union aura lieu mercredi à Laval-sur-le-Lac. Une foule de jolis prix seront donnés pour ce "field day" qui s'annonce comme devant fournir des concours fort intéressants. Parmi les donateurs de prix, citons Cecil M. Hart, l'Hon. Athanase David, Mme Henri Merrill, Arthur Desjardins, L.-H. Timmins, W.-P. O'Brien, Mme René Leclerc, P. Brais, J.-P. Rolland, T. Viau, Mme H. Panneton, le sénateur Wilson, M. Meyers, Québec; Mme A. Racine et Mme B. Leman.

Pari sur le combat de jeudi

M. Wilfrid Dussault, partisan de Tunney, et M. Georges Neveu, partisan de Dempsey, ont fait un pari sur le résultat du combat de jeudi soir à Chicago. Le perdant traînera l'autre en boghei vendredi soir vers les 9 heures, de l'angle de la rue Amherst au boulevard Saint-Laurent, rue Sainte-Catherine.

COURSE DE PIGEONS

Concours de vieux pigeons de l'Association Colombophile S.-Henri:

Vieux pigeons, Morrisburg, 92 milles.—J. Peel, 1, 11, 12, 22, 27; O. Turgeon, 2, 3, 6; G. Norton, 4, 9, 10, 13, 14, 18; G. Eaton, 5, 8, 2, 8; H. Boudrias, 7, 17; J. Walsh, 15, 16, 19, 20, 32, 34. P. Frusx, 21; A. Larose, 23; G. Huot, 24; J.-T. Reece, 25, 30; R. Emond, 26, 29; C. Johnson, 31, 33.

Prescott, 110 milles.—J. Walsh, 1, 11, 14, 18, 19; A. Larose, 2; J.-T. Reece 3, 13, 23, 27; C. Johnson, 4; P. Truax, 5, 31; H. Boudrias, 6, 7; J. Peel, 8, 9, 15, 22; G. Eaton, 10, 24; H. Dubuc, 12, 30, 34; O. Turgeon, 16, 17, 21; R. Emond, 20, 32; G. Norton, 25, 26, 28, 29; A. Lalonde, 33.

Tickborn, 160 milles.—J.-T. Reece, 1, 29; P. Truax, 2, 4, 30; G. Eaton, 3, 5; O. Turgeon, 6; C. Johnson, 7, 10, 1, 24, 25, 27; G. Norton, 8, 13, 16, 28; J. Peel, 12, 14, 15, 22. J. Walsh, 9, 17, 18, 31; R. Emond, 19; H. Dubuc, 20; A. Larose, 21; P. Paquette, 23; E. Lalonde, 26.

Tweed, Ont., 200 milles.—R. Emond, gagne la coupe oferte par l'Association. R. Emond, 1er; C. Johnson, 2, 6, 9, 20, 24; P. Trufax, 3, 5, 10, 12, 19; G. Huot, 4, 2, 3; G. Norton, 7, 21; E. Lalonde, 8; J. Peel, 11; J.-T. Reece, 13, 15, 17; H. Dubuc, 14, 16; A. Lalonde, 18; J. Walsh, 22.

Medonte, Ont., 300 milles.—J.-T. Reece, 1er; C. Johnson, 2, 5, 14; J. Walsh, 3; G. Norton, 4, 10, 12; A. Lalonde, 6; J. Teel, 7; P. Truax, 8, 9; R. Emond, 11; H. Dubuc, 13.

Palmerston, 40 milles.—M. R. Emond est l'heureux gagnant de la coupe de l'Association. — R. Emond, 1er; J.-T. Reece, 2, 5, 7, J. Walsh, 3; G. Norton, 4; G. Eaton, 6.

Sarnia, Ont., 500 milles.—G. Eaton, 1er prix.

Concours de jeunes pigeons de l'Association Colombophile de S.-Henri, de Morrisburg, Ont., à Montréal, distance de 92 milles.—Dubuc, 1, 18, 22, 30; J. T. Reece, 2, 11; E. Lalonde, 3, 27; A. Lalonde, 4; H. Boudrias, 5, 8, 15, 24, 29, 34, 35; C. Johnson, 6, 7, 9; R. Emond, 10, 31; J. Walsh, 12, 13, 20, 21; G. Norton, 14, 19, 25, 33; J. Peel, 16, 17; P. Truax, 23, 32; A. Massé, 26; A. Larose, 28.

Course de Prescott, Ont., 110 milles.—J. Reece, 1, 9, 10, 13, 15, 19, 22, 24; G. Huot, 2, 35; J. Walsh, 3, 16, 28; R. Emond, 4, 5; H. Boudrias, 6, 7, 8, 29; G. Norton, 11, 21; P. Truax, 12, 14, 27; U. Lappage, 17, 20, 30, 41; J. Jeffrey, 18; H. Dubuc, 23, 36; J. T. Reece, 25, 31; G. Eaton, 26, 39; A. Lalonde, 32, 33, 34; Teel, 37, 38; E. Lalonde, 40.

Course de Tickborn, Ont., 160 milles.—J. T. Reece, 1, 2, 11, 28, 31; H. Dubuc, 3, 21, 22; G. Norton, 4, 14; G. Eaton, 5; C. Johnson, 6; G. Harrison, 7, 12, 29; J. Walsh, 8, 9; A. Massé, 10; H. Boudrias, 13, 16, 17; J. Jeffrey, 15; J. Reece, 18, 23, 25, 30; R. Emond, 19, 24; A. Larose, 20, 32; J. Peel, 26, 27.

Course de Tweed, Ont., 200 milles. — M. H. Boudrias, gagne la coupe de l'association; H. Boudrias, 1, 15; G. Harrison, 2, 3; G. Norton, 4; J. Peel, 5, 12; R. Emond, 6, 9, 10; G. Eaton, 7; A. Lalonde, 8; H. Dubuc, 11; G. Huot, 13; J. T. Reece, 14.

S.-CLAUDE

—M. et Mme Gédéon Simoneau et leurs deux fillettes ont visité la famille F. Simoneau, à Windsor-Mills, dernièrement.

—M. Louis Plante et sa fille, Imelda, ont visité M. H. Plante. Ils se sont rendus à Abestos et Richmond, où ils ont visité plusieurs parents et amis.

—Mme A. Bilodeau, de S.-Hyacinthe, et sa fille Mariette, étaient à visiter des parents et amis, ici.

—M. et Mme Jos. Vidal, de Magog, ont visité M. Aimé Vidal.

—Mme George Wilman, de Montréal, et ses deux enfants, Graziella et Paul, ont visité Mme Aimé Vidal.

—M. et Mme H. Plante, sont de retour d'un voyage à Sainte-Rosalie, S.-Simon, S.-Dominique, S.-Hyacinthe et Acton-Vale. Ils ont participé aux noces d'argent de M. et Mme Frank Ledoux, à Sainte-Rosalie.

—M. Louis Côté et son cousin, J. Loiselle, des Etats-Unis, ont visité ici M. Jos. Côté.

—M. et Mme A. Lussier, de Sainte-Rosalie; M. et Mme Alfred Lavallée, leur fils, de S.-Hyacinthe; M. Wilfrid Lussier et Mlle Marie-Ange, ont visité Mme H. Plante. Ils sont aussi allés à Abestos, chez des parents.

—M. et Mme Jos. Robichaud, M. et Mme Hector Robichaud, de Sainte-Rosalie; M. et Mme Léo Cadorette, des Etats-Unis, ont visité, ici, la famille Jos. Cardinal.

BULLETINS DU COMBAT DEMPSEY ET TUNNEY LE 22 COURANT, A LA PRESSE

Comme nos lecteurs le verront dans une autre page, les sportsmen sont invités à se rendre le 22 septembre au soir devant l'édifice de la "Presse" afin de recevoir les nouvelles du combat de boxe entre Jack Dempsey et Gene Tunney pour le titre de champion du monde, à Chicago.

Les bulletins du combat seront accompagnés de projections lumineuses d'un vif intérêt. Les amateurs de sport voudront se rendre à la "Presse" jeudi de la semaine prochaine pour recevoir les nouvelles du combat qui passionne tout le continent.

Souque à la corde à Lachine

L'équipe de souque à la corde de la police de Lachine a battu celle de la Dominion Bridge en 1.45 et 2.30 dimanche. Les vainqueurs se proclament champions de Lachine.

Dans un deuxième match, les Manutenteurs de frêt du Pacifique Canadien, port de Montréal, ont battu la Brasserie Dow, en 1.50 et 1.50. Les vainqueurs se proclament champions des équipes de 1600 à 1700 livres.

Pas d'alcool au banquet

Toronto, 20—Le président de la commission des liqueurs de l'Ontario, M. D.-B. Hanna, a déclaré explicitement qu'aucun permis ne serait accordé en Ontario afin de permettre la consommation des liqueurs aux banquets.

M. Hanna ajouta que plusieurs requêtes lui avaient été transmises lui demandant l'autorisation de servir les liqueurs aux banquets, mais qu'il faudrait soumettre de bonnes raisons avant que la commission accorde le permis requis.

"Je crois que les citoyens savent maintenant que nous n'accordons pas ces permis", déclara-t-il, "et je suis persuadé que la commission ne modifiera pas ses vues de sitôt à ce sujet."

UN VAINQUEUR

Galopin, reproducteur, père du champion Tommy, vainqueur du concours pour chiens policiers tenu dimanche. Ce chien est la propriété de François Domus, Jr.

G AND W
OLD RYE
Tout pénétré de douce saveur — vieilli en fûts — fabriqué par les plus anciens distillateurs du Canada — âge certifié par le gouvernement fédéral. — Vous êtes protégé quand vous achetez le G. & W. Old Rye.
PRIX
18 onces $1.40
26 onces $2.65
40 onces $4.00
39—M

Les Giants de Philadelphie à Guybourg

Les officiers de la Ligue de Baseball Indépendante, fiers de leur succès remporté avec les séries de la House of David, des Bouffons de Gilmore et des Millionnaires de Syracuse ont décidé de continuer les séries d'exhibition au parc Guybourg et aussi samedi et dimanche prochains, les amateurs du sport national américain auront l'avantage de voir le fameux club de nègres Philadelphia Giants aux prises avec la puissante équipe de la Ligue Indépendante.

Le nouveau syndicat, composé de MM. Vinet, Choquette, Gauthier et Lelièvre, n'a pas craint de faire de grands sacrifices pour emmener dans la métropole du Canada le plus fort club de couleur de l'univers et malgré les dépenses élevées, les prix resteront les mêmes qu'à l'ordinaire. Nul doute que les fervents du baseball profiteront de cette aubaine, et qu'il y aura foule samedi et dimanche au terrain de la rue Notre-Dame Est, qui est le plus beau du genre dans notre ville.

Il est pratiquement inutile de présenter les nègres à la population de Montréal, car les Giants sont avantageusement connus, mais qu'il nous suffise de dire que cette équipe est composée de joueurs tels que Lockhard, Crudup, Jenkins, Jefferson, Ricks, White, Lewis, Pierce, Cardova et le célèbre lanceur et frappeur de coups de circuit, Will Jackman, pour donner une faible idée de la valeur de ce club qui nous visitera cette semaine.

L'équipe locale sera recrutée parmi nos étoiles, et les amateurs verront sûrement du beau jeu dans les parties de samedi et dimanche. Duplessis, Goudreau, Major, Yvon, S.-Pierre, Laverrière et Allard composeront le club régulier, tandis que Boulerice et Singher seront les substituts. Comme lanceurs, nous aurons le plaisir de voir dans la boîte deux fameuses étoiles, Jerry Corey et Ovila Lahaie. Ces lanceurs doivent pratiquer toute la semaine afin de faire mordre la poussière à leurs adversaires.

Les officiers de la ligue sont à faire des démarches auprès des autorités de la compagnie des tramways afin d'avoir un service direct au terrain par les tramways Notre-Dame et Sainte-Catherine.

Afin de se rendre à la demande d'un grand nombre d'amateurs, les officiers du syndicat ont décidé de mettre des billets en vente dès demain pour la section réservée. Ces billets pourront être obtenus en s'adressant aux membres du syndicat. Aux amateurs de profiter de cet avantage.

IL SE BATTRA JEUDI

CLOVIS DURAND, boxeur poids mouche qui se rencontrera jeudi soir avec Jos. Villeneuve dans un combat de six assauts au Forum.

AquaVelva
Après la Barbe
Gratis
Aqua Velva vivifie la peau après la barbe et la protège contre le soleil et le vent. Procurez-vous la vôtre gratis avec chaque tube Williams. Cette célèbre Crème à Barbe (1) amollit la barbe vite, (2) supprime l'irritation et (3) laisse la figure en MEILLEUR état qu'avant de vous raser.
Avec la
Grand modèle 35c.
Double modèle, 50c
COUVERCLE IMPERDABLE
Crème à Barbe
Williams
74F FABRIQUEES AU CANADA

Lisez les annonces de la "Presse"

Club de balle molle Christin, champion de la Ligue Spalding

Rangée du haut, de gauche à droite: C. WILLIAN, W. LEBEAU, L. RACKER, J. CONNELLY, G. LAMBTON, H. TOUGAS. Rangée du bas: P. E. PAQUIN, C. HALL, JOS. HETU (gérant), P. H. PELLETIER, (président), O. MAJOR, capitaine, M. DUFRESNE, P. COLLIN—Photo Desautels.

Honnête et plein de vie!
Tel est le Gin Melchers!—Ce gin est devenu la plus populaire des boissons fortes. C'est la boisson favorite des travailleurs et des ouvriers, qui y trouvent toujours ce réconfort dont ils ont parfois tant besoin.
Gin Canadien
Melchers
Croix d'or
La boisson la plus saine
Fabriqué à Berthierville, Qué., sous la surveillance du Gouvernement Fédéral, rectifié quatre fois et vieilli en entrepôt pendant des années.
TROIS GRANDEURS DE FLACONS:
Gros: - 40 onces $3.65
Moyens: - 26 onces 2.55
Petits: - 10 onces 1.10
MELCHERS DISTILLERY CO. LIMITED. MONTREAL.

MONSIEUR CHOSE — TRAVAUX DOMESTIQUES

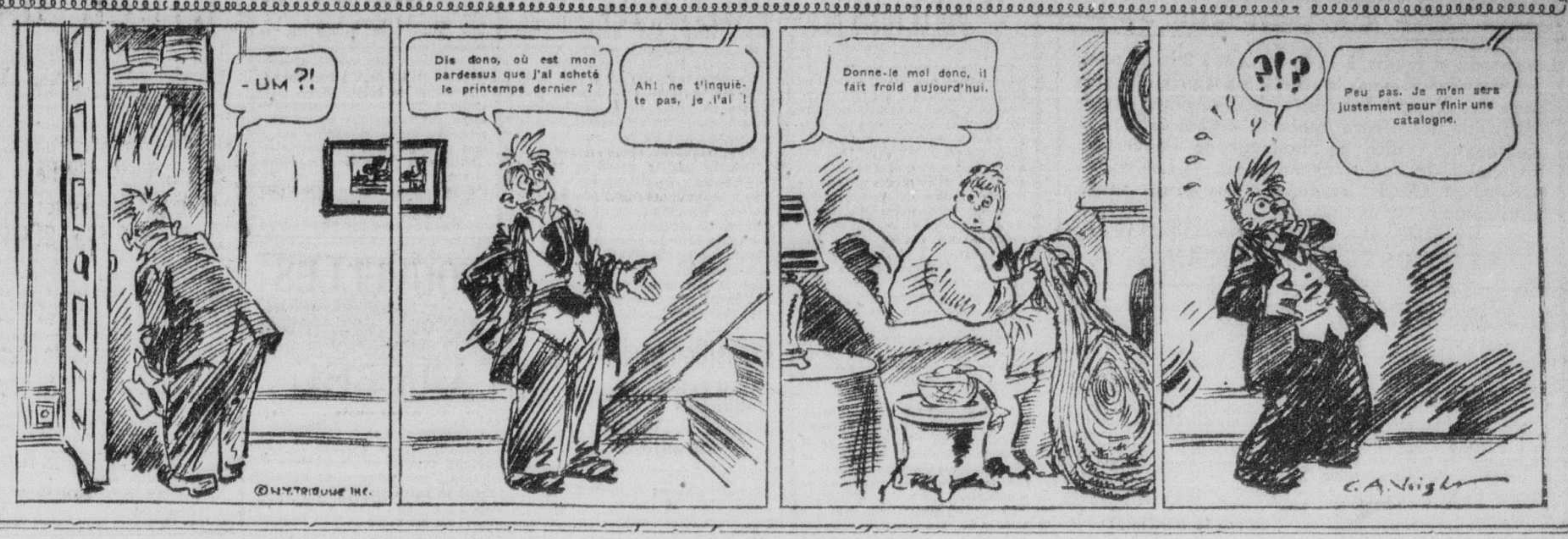
-UM ?!
Dis donc, où est mon pardessus que j'ai acheté le printemps dernier ?
Ah! ne t'inquiète pas, je l'ai !
Donne-le moi donc, il fait froid aujourd'hui.
?!?
Peu pas. Je m'en sers justement pour finir une catalogne.
©N.Y. TRIBUNE INC.
C. A. Voight

NOUVELLES de nos VILLAGES

PIERREVILLE

—Mlle Léonie S.-Germain et M. Hector Lussier, de S.-Denis-sur-Richelieu, et M. et Mme V. S.-Germain et Mlle Loyola, de S.-Jean, sont venus visiter M. et Mme Dominique Marvan. M. S.-Germain n'était pas venu visiter sa ville natale depuis 15 ans.

THURSO

—M. et Mme Ulric Gagnon, Mme P. Prud'homme et Mlle Laetitia Prud'homme sont revenus d'un voyage de huit jours, en automobile, à la Malbaie, où ils furent les hôtes de MM. Johnny Gagnon et M. Lapointe, à Québec, chez MM. H. Prud'homme, et A.-A. Letarte; à Lavaltrie, chez les familles Perreault.

WINDSOR

—Ces jours-ci, fut célébré le mariage de M. Rosario Bernier à Mlle Léonie Allard. L'abbé Allard, oncle de la mariée, a officié. Pendant la messe, un joli programme musical a été exécuté par MM. J.-A. Perrier, J. Lagassé et Roland Boucher.

MARIEVILLE

—Ces jours derniers, M. et Mme F. Arpin recevaient la visite de M. Alp. Mongeau, de Worcester, Mass., et de M. Louis Jodoin, de Montréal.

—M. l'abbé Brisson, missionnaire, était de passage au presbytère, récemment.

LA CONCEPTION

—M. Joseph Dubé est revenu d'un voyage à Rome.

—M. L.-H. Paradis, de Montréal, était ici, ces jours-ci.

—M. et Mme Carrière, de S.-Sauveur, sont venu visiter leurs parents, ici.

—M. Patrick Forest et sa soeur, Fleurette, sont allés à Labelle, dernièrement.

—M. et Mme Wilfrid Giroux, de Labelle, visité Mme J. Forest, au Lac Simon.

LOWTHER, Ont.

—M. Joseph Bélair est de retour d'un voyage dans l'Ouest.

—M. et Mme Daniel Robineau sont de retour d'un voyage dans l'Abitibi. Ils ont visité tous leurs parents, à Vilmontel, Amos et Macamic.

—MM. Fred. Guénette, de Moonbeam, et son fils, Wilbrod, et son beau-frère, Thomas Legaré, sont venus ici.

—M. et Mme Omer Desgroseilliers ont appris que leur fils, Lionel, parti pour l'hôpital de Toronto, pour subir deux opérations, est en bonne voie de guérison.

RIVIERE A LA MARTRE

—M. et Mme Thomas Lepage, de Anne des Monts, ont visité leurs parents, M. et Mme Télesphore Caron.

—M. Louis Roy, de notre paroisse, ainsi que son fils, Hector, sont allés à Sainte-Anne des Monts.

—Mme Ernest Rioux, de Rivière-à-Claude, née (Angéline) Lefrançois, est venue chez son père, M. Napoléon Lefrançois.

—M. Auguste Auclair, de Rivière-à-Claude, est venu chez M. Willie Gagnon.

—M. et Mme Horace Marin, de Cap-au-Renard, ont perdu leur bébé, âgé de 6 mois.

WEST-SHEFFORD

M. et Mme R. Arrice, qui étaient chez M. R. Bernard, sont allés demeurer à Dramaville.

—Mlle Ernestine Brunelle, enseigne ici.

—M. et Mme J.-N. Paradis, étaient à Montréal, dernièrement.

—Mlle Valéda Bernard, a passé quelque temps chez M. R. Bernard.

—Nous avons eu nos Quarante-Heures, dernièrement. M. l'abbé Lagacé, d'Adamsville et Lecomte, de Waterloo, ont aidé notre curé.

—M. et Mme Janelle sont allés à S.-Césaire.

S.-FRANÇOIS-XAVIER, Brompton

Nous souhaitons succès à Mlle Blanche Morissette, qui a quitté sa famille pour se rendre à l'hôpital Général S.-Vincent-de-Paul de Sherbrooke, pour y suivre un cours de garde-malade.

—MM. Eugène Morissette, Aimé Lamontagne, Euphemius Chabot, sont allés reprendre leurs études au collège de Victoriaville et au séminaire de Sherbrooke.

—Mlle Lydia Godbout, est retournée aux Etats-Unis, après avoir passé quelques mois de repos chez ses parents.

—Mlle Florence Rancourt, de Montréal, a visité des amies, à S.-François.

SAINTE-EULALIE

—Mlle Juliette Beauchemin, institutrice dans le 14e rang, vient de recevoir du département de l'instruction publique une prime de $20 pour succès dans l'enseignement. Nos félicitations.

—Récemment, eut lieu à l'école du village l'exposition scolaire, sous la direction de M. l'abbé A. Demers, curé, et de M. Joyal, agronome, accompagné de M. Laliberté. Ce fut un jour de fête pour la paroisse et surtout pour les enfants. Mlle Annette Deshaies, du 13e rang, fut surnommée champion de l'exposition et elle rapporta $10.30 en prix pour ses exhibits. MM. les abbés J. Beauchemin, P. Ducharme et J. Belcourt y assistaient.

CAPELTON

—Mme Dominique Daigneault a passé quelques jours chez des parents, à S.-Johnsbury, Vt.

—MM. Wilfrid Beauregard, Henri Goulet, Louis Daigneault et Wilfrid Daigneault étaient à Coaticook, dernièrement.

—M. et Mme Willie Daigneault, de St-Johnsbury, Vt., ont visité des parents, ici, dernièrement.

—M. Athel Goulet était à Lennoxville, récemment.

—Mlle Laura MacDonald, de Sherbrooke, a passé quelques jours chez ses parents, ici.

S.-MICHEL DES SAINTS

—MM. Arthur, Roméo et Charles Laberge, Isaïe Garand, tous de Châteauguay Bassin, ont passé 4 jours chez M. Léandre Ménard. Ils ont visité les lacs Durand et des Pins.

—MM. Ivan Ménard, Paul Cantara et Wilfrid Plante, sont retournés au séminaire de Joliette; Gérard Leblanc, chez les Pères de Sainte-Croix, à Montréal; Mlles Yvette Bellerose, Viada et Jama Perreault, Béatrice Durand, Laurette Desiauriers, chez les soeurs de Sainte-Anne, à Rawdon.

—Mme Eugène Laforest et son fils, Pierre-Eugène, de Joliette, ont passé huit jours chez leurs parents.

—M. Claus Dupuis, de Joliette, était de passage ici, dernièrement.

—M. J.-S. Drouin a passé quelques jours ici.

—Mlle Jeanne Desrosiers, des Etats-Unis, est venue rendre visite à son frère, M. Alphonse Desrosiers, qui demeure chez M. Napoléon Provost.

S.-URBAIN DE CHARLEVOIX

Mme Ferdinand Godbout, de la Rivière Bleue a passé quelques semaines ici, chez M. Donat Fortin.

—M. Georges Gagnon est dans sa famille, de retour d'un voyage à l'Anse S.-Jean.

—M. Bertrand Tremblay est venu chez sa mère, Mme Fidèle Tremblay, de retour de Laval.

—M. l'abbé Girard Fortin, ecclésiastique du séminaire de Chicoutimi, est en repos, ici, pour quelques semaines.

—M. Wellie Simard est parti, ces jours derniers, pour Montréal.

SAINT-CUTHBERT

—Le couvent de S.-Cuthbert, sous la direction des Soeurs de Sainte-Anne, a ouvert ses portes, récemment. Le nombre des élèves est de 82. C'est une grosse augmentation sur les années précédentes.

—M. l'abbé Coutu donne des cours de catéchisme d'automne aux enfants.

—Le bureau de poste est maintenant en charge du notaire Lucien Degrandpré.

—M. et Mme Joseph Marcoux sont depuis quelques jours rentiers au village.

—M. et Mme Placide Fafard, de S.-Norert, habitent une jolie propriété dans notre village.

—Mlle Alice Coutu est revenue, comme institutrice, dans le rang Côte à Joly.

—Le notaire Alphonse Roberge est revenu de l'hôpital de Montréal, où il a subi une sérieuse opération pour la vue.

—Mlles Gabrielle et Georgette Lefebvre, de Montréal, sont venues passer une partie de leurs vacances chez leur soeur Mme (Dr) Wilfrid Hénault.

—M. et Mme F. De Carufel nous ont quittés pour aller demeurer à Maskinongé.

S.-MAJORIQUE

Mlle Marie-Anne René, de notre paroisse, a épousé M. Camille Boisclair, de Pierreville.

—M. Alphérie Lemaire, de Montréal, est venu chez son père, M. Jos. Lemaire.

—Mlle Wilhelmine Lette, de S.-Chrysostôme, et M. O. Lett, de Montréal, ainsi que MM. Georges-Etienne et Fernand Rivard, de Biddeford, Maine, ont visité M. Omer Rivard.

—Mme Hermann Tessier, est de retour d'un voyage à Montréal.

—M. et Mme Ernest Tessier, de Holyoke, Mass., sont venus chez MM. Hercule et Hermann Tessier.

—Nous ont quittés pour poursuivre leurs études: Mlles Simone Bonin et Marie-Jeanne Gauthier, pour Nicolet; Gertrude Lafond et Gabrielle Dionne, pour Drummondville.

—Mlle Irène Trudel, de Granby, a visité la famille Benoit Lafond.

SAINTE-BARBE

Mlle Béatrice Lafrance, de Hawkesbury, a passé quelques jours chez Mlle Jeanne Pinsonneault.

—MM. et Mmes Onésime et Jean S.-Aubin, ainsi que M. Albert Joly, de Vallyefield, ont fait un voyage à Québec et à Sainte-Anne de Beaupré.

—Nous avons appris avec regret que notre curé, M. W. Goyette, a donné sa démission, comme curé de notre paroisse, pour prendre un repos, nécessité par une longue maladie. M. M. McDonald, vicaire à Beauharnois, a été nommé curé, ici.

—MM. Hercule Perron et Dolor Tremblay sont retournés au séminaire de Valleyfield.

—M. Henri Pinsonneault, Mlle Alice Mainville, M. Ludovic Brisson, Mlle Adrienne Vinet, M. Alban Mainville, Mlle Marie-A. Daoust ont fait un court voyage à Cornwall, Ont.

BAIE S.-PAUL

—Une trentaine de nos jeunes gens sont partis pour le séminaire et l'école Normale de Québec et le séminaire de Chicoutimi.

—Mlle Gertrude Guillemette, de Pointe-au-Pic, est venue ici, récemment.

—Mlle Simone Gauthier est de retour d'un voyage à Pointe-au-Pic.

—M. Hercule Girard et Mlle Simone Girard sont de retour d'un voyage à Québec.

—Mlles Lucienne Potvin, Hermance Boily, Antoinette Gariépy, Mme Herménégilde Girard sont allées à Québec, ces joursf-ci.

—Mme Antonio Boily passe un mois à Pointe-au-Pic, chez son père, M. Gagné.

—Mme Xavier Cimon, ses filles, Blanche, Mathilde et Simone sont allées à Toronto.

—Une belle fête eut lieu chez M. Timothée Harvey, à l'occasion de l'anniversaire de Mme Harvey. Parmi les invités on remarquait: MM. et Mmes Adjutor Fortin, Vilmont Harvey, MM. Alfred Mailloux, Liguori Dufour, Mlles Germaine Dufour, Lawrence Mailloux, MM. et Mmes Jos. Harvey, Nérée Mailloux, etc. Il y eut chant, musique et déclamations.

—A Baie S.-Paul, on est en frais d'ériger un bureau de poste. Quant aux travaux de voirie, tout le quartier S.-Jean-Baptiste est terminé, ainsi qu'une partie de la Batture, le chemin est en asphalte.

S.-JEAN-BAPTISTE DE ROUVILLE

—A l'église de S.-Jean-Baptiste, récemment, eut lieu le mariage de Mlle Rosinne Blanchard, fille de M. et Mme Rosario Blanchard, à M. Léo Benoit, fils de M. N. Benoit, de Sainte-Madeleine. La bénédiction nuptiale fut donnée par l'oncle de la mariée, M. Etienne Blanchard, P.S.S., vicaire à l'église S.-Jacques, de Montréal. Après la cérémonie, M. et Mme Rosario Blanchard ont reçu les invités, au nombre de 125.

—Notre curé, M. J.-O. Gadbois, est revenu de vacances de 15 jours.

—Sont venus au presbytère: MM. les abbés C. Ménard, de S. Hyacinthe et Lafleur, de Granby.

—M. Philippe Saurette, de Montréal, a visité ses parents, ici.

—M. et Mme Arthur Malo, des Chutes Montmorency, et M. et Mme A. Boily et leurs enfants, de S.-Grégoire de Montmorency, ont visité M. et Mme A. Blanchard.

—Sont partis pour le séminaire de S.-Hyacinthe: MM. E. Robert, R. Robert, Maurice Bellemarre, L. Lussier, Ger. Blanchard, A. Renaud; pour St-Jean: G. Meunier; pour S.-Césaire: J.-P. Morrier, Geo. Blanchard, J.-C. Auclair; pour l'Université de Québec: Laurenzo Beauregard; pour Sorel: R. Blanchard.

SAINT-WENCESLAS

—Sont retournés à leurs études au séminaire de Nicolet: MM. François Pepin et Thomas Baron ; à l'Ecole normale de Montréal, M. Roland Pepin ; chez les Pères, à Papineauville, Gérard Desauiniers et René Thibaudeau ; au collège de Plessisville, Victor Fréchette ; Mlles Gilberte Desauiniers et Berthe Provencher, au couvent de Victoriaville ; Aline Paillé, au couvent de Drummondville ; Marguerite Baron et M.-Rose Plourde, au pensionnat de Saint-Clestin ; M. Lorenzo Hébert, à l'Université de Montréal.

—Mlle Diane Thibodeau, fille de M. J.-A. Thibodeau, est allée suivre un cours de garde-malade à l'hôpital de Saint-Hyacinthe.

—Mlles Albertine et Jeanne-Cécile Paillé sont allées enseigner à Drummondville.

—Le notaire et Mme Simard et leur bébé, Gilles, sont actuellement en voyage au lac Saint-Jean.

—MM. Philippe Pratte, Georges Pratte et Wilfrid Ouellette, de Fall-River, Mass., ont été les invités de M. Eusèbe Marier, ces jours derniers.

—M. Pierre Vallières et sa famille sont retournés à Willimantic, après avoir passé quelques semaines chez des parents, ici.

—M. et Mme Octave Bélanger et leur fils, Adjutor, de Keene, N.H., ainsi que M. et Mme Gédéon Bélanger, de Shawinigan Falls, étaient de passage chez M. Antoine Plourde dernièrement. Ils ont aussi visité Mlle Rose Bélanger.

—Mlle Aurélie Filion, M. Prosper Philie, et son fils, Gilles, de Saint-Hyacinthe, ont visité M. Ferdinand Filion.

—Mme E. Bélanger, de Trois-Rivières, est l'invitée de Mme D. Lebrun.

—MM. les abbés A. Lefebvre, de Saint-Gérard, et C.-E. Baillargeon, de Stuart, Floride, étaient de passage au presbytère, ces jours derniers.

—Mlle Lucienne Paillé, fille de M. A. Paillé, a obtenu son diplôme académique supérieur avec la note distinction, du bureau des examinateurs. Mlle Paillé est maintenant institutrice à l'école du village Saint-Raphaël d'Acton.

—M. Théodore Carignan et sa famille, de Montréal, étaient en visite dans les famille Hélie et Thibodeau, ces jours derniers.

—En visite chez M. Omer Morel, ces jours derniers: M. et Mme Sévère Moreau, M. et Mme Alfred Morel et leur fils, Maurice, de Bécancour, M. et Mme J.-B. Tourigny, du Précieux-Sang.

—Les institutrices à l'école du village sont : Mlles Marie-Anne Arsenault, Angélina Jackson et Yvonne Béliveau.

—M. J.-B Plourde a fait installer la lumière électrique dans sa demeure, ces jours derniers.

SAINTE-ANNE DES MONTS

—M. le curé a fait sa visite paroissiale. Il y a, dans notre paroisse 329 familles dont 125 sont des cultivateurs. La population est de 2,354 âmes.

—Nous avons eu les exercices des Quarante-Heures. A cette occasion sont venus prêter main-forte à notre curé, M. le chanoine Victor Côté, curé de Matane, qui a fait le sermon d'ouverture; M. l'abbé Octave Caron, V. F., curé de Cap-Chat; M. l'abbé Zénon Desrosiers, vicaire de Cap-Chat; M. l'abbé Edmond Plourde, curé de S.-Joachim; M. l'abbé Léon Laberge, curé de Rivière-à-la-Martre.

—M. l'abbé Pierre Veilleux, notre curé, a fait sa retraite, à Québec.

—Nous avons eu la visite d'un ancien vicaire de la paroisse, M. l'abbé Alcidas Bourdage, maintenant curé de S.-Alphonse de Caplan. Il était accompagné de son père, M. Ovide Bourdage, de S.-Bonaventure.

—Les mariages suivant ont été bénis récemment: M. Robert Béchard à Mlle Eugénie Lemieux; M. Léon Chenet à Mlle Alrénia Lefrançois; M. Olivier Pelletier à Mlle Lumina Laflamme; M. Napoléon Chenard à Mlle Gabrielle Perrée.

—Est décédée, ces jours derniers, Mme Célestin Imbeau, née (Justine) Dugas, à l'âge de 65 ans.

—Etait de passage dernièrement: M. l'abbé Emerique Chenel, enfant de la paroisse, maintenant curé de Port-Daniel, Gaspé; M. l'abbé Arthur Rioux, curé de Cap-Rosier, Gaspé.

S.-SYLVESTRE

—Mlle Lucienne Létourneau est partie pour Québec.

—Récemment, eut lieu la bénédiction du pont du rang S.-André.

—Il y a eu encan chez M. Darie Perrault.

—M. Joseph Leblond a vendu sa terre à M. Augustin Vachon, de Leeds.

—M. et Mme Arcade Vachon, leurs enfants, Paul et Simonne, M. et Mme Louis Vachon, de Sainte-Marie de Beauce, étaient récemment en visite chez MM. Emile et Joseph Nappert.

—M. et Mme Joseph Drouin visitaient leurs parents, à Leeds, ces jours derniers.

—Le gravelage du chemin est terminé pour cette année. Les travaux étaient sous la direction de M. Odule Savoie.

—M. Dan Mooney a acheté la maison de M. Gérard Rousseau, dans le village.

—Etaient à Sainte-Anne de Beaupré, dernièrement, en auto: MM. Onésime Dion et M. Rosaire Dion, M. et Mme John Marcoux, MM. Alphonse Létourneau, son fils, Robert, Georgie Delisle, Auguste et Emile Côté, Amédée, Philippe et Henri Dion, Onésime Nappert, Odilon Ferland, Mlles Maria, Alice et Marie-Ange Dion, Valéda Leblond.

—Sont partis pour le collège Sainte-Marie: Alyre Côté, Joséphat Morel, Joseph Boyce, John Boyce, pour le collège de Victoriaville.

—Mme Irénée Dion, son fils, Edouard, ont assisté à l'inhumation rde Montcalm Dion, enfant de M. et Mme Emile Dion, de Leeds.

GARTHBY

—Ces jours-ci, fut chanté, en notre église, le service de M. Mathieu, décédé à l'âge de 81 ans, à la demeure de son gendre, M. Johnny Charest. Nos sympathies à la famille.

—Mme Primeau et ses enfants, qui ont passé les vacances chez Mme A. Lepage, sont retournés à Montréal.

—M. et Mme Théodule Noël et M. et Mme V. Provencher, de Manchester, ont visité leurs nombreux parents et amis.

—M. et Mme Adjutor Binette et leurs enfants, de Brompton, étaient chez leurs parents, dernièrement.

—Une fête de famille a eu lieu, chez M. et Mme Pierre Vachon. Tous leurs enfants et leurs petits-enfants s'étaient réunis pour célébrer leur cinquantième anniversaire de mariage.

—M. et Mme Amédée Beaudoin, de Sherbrooke, sont venus chez M. Emile Beaudoin.

—Mmes Emile Beaudoin et Théophile Letarte sont parties pour un séjour de quelques semaines, aux Etats-Unis.

—Mlle Lucia Binette, de Montréal, est venu chez son père, M. Charles Binette.

—M. et Mme Elzéar Labrie, de Saint-Fortunat, ont visité, dernièrement, les familles A. Huot et Jos. Gilbert.

—M. J.-M. Turcotte, inspecteur d'écoles, était ici ces jours derniers.

—Mme Georges Binette, son fils, Patrick ; M. Alp. Tanguay et M. Edouard Grenier ont visité M. Honorius Fournier, au Vermont.

—Mlle Lucienne Lapointe, institutrice à D'Israëli, est venue dans sa famille, récemment.

LAURIERVILLE

—Ces jours derniers, un festival a eu lieu dans la salle des Forestiers. Le premier soir, on joua de jolies pièces et une opérette suivies chant et de musique; le deuxième soir, il y eut euchre, opérette et déclamations. De jolis prix furent remis aux gagnants. Le troisième soir, il y eut concours de violonneux: il 1er prix, un $5, en or, fut gagné par M. Provencher, de S.-Pierre Baptiste; 2e prix, par M. Jos. Boucher, d'Inverness; le 3e, par M. Nadeau, de Lyster. Ce fut bien intéressant et une foule des paroisses environnantes prit part à ces soirées.

—M. et Mme William St-Pierre sont revenus d'un séjour d'un mois aux Etats-Unis.

—Mme Jos. Côté, de Nashua, N.-H., a visité M. Adjutor Mercier, ces jours-ci.

—M. Gérard Bergeron, de New-Britain, Conn., était dans sa famille, ces jours derniers.

—Mlle Pauline Talbot est retournée chez les Ursulines, à Québec.

—Mme J.-H. Godbout est allée en voyage aux Etats-Unis.

—Mlle Berthe Rousseau, de Montréal, a visité M. E. Roberge, dernièrement.

—Mlles Antoinette et Bertha Boucher de Trois-Rivières, étaient chez M. L. Mercier, dernièrement.

—M. Samuel Gosselin est de retour d'un voyage à Montréal. Il a aussi visité son fils, M. Jos. Gosselin, de Lachine.

—Mme Elzéar Martineau a passé quelque temps à East-Angus, chez sa fille, Mme G. Lacasse.

—Mlles Godbout sont allées faire la classe à Magog, cette année.

—M. G.-E. Demers est allé au Grand Séminaire et M. Lévis Doyon, à l'Université de Montréal.

FRAMPTON

M. l'abbé J.-R. Couture est parti pour Québec. Il passera l'année à l'école normale.

—Ont visité dernièrement, M. Edmond Jacques : M. et Mme Paul Jacques, de Berlin, N.H., et leur fille, Oléana; Mme Wilfrid Corriveau et ses deux enfants, Lucille et Léo; M. et Mme Ludger Larivière, de Sainte-Hénédine; leurs enfants, Lawrence, Irène et Liguori; M. Joseph Lessard, du même endroit.

—Mme B. DeBlois, jr., a reçu Mlles Maria et Eva Déry, de Québec; Yvonne et Fernande Audet; Mme E. LeRoyer, M. P. Côté, de Montréal; M. Octave Côté, de Sainte-Claire; M. R. Morissette, de Trois-Rivières.

—Les familles J. Doyle et Mick Doyle, Mick Enright et sa jeune fille, Mary; M. e t Mme J.-M. Paré et M. E. Boutin, sont allés à Québec.

—M. et Mme Néré Cloutier, de Valley-Jonction; M. et Mme O. Carrier, de Sainte-Germaine, ont visité M. J.-H. Couture, dernièrement.

—M. Laval Couture est retourné au collège de Sainte-Anne de la Pocatière; MM. Arthur Bolduc et Paul-Emile Drouin, au collège de Lévis; Gérard Drouin, à l'école normale.

—Mme J.-H. Couture ainsi que sa jeune fille, Madeleine, passent quelques semaines à Montréal.

—M. et Mme J. Allaire, ainsi que Mlle Marie-Ange, a passé quelques jours à Montréal, et a assisté à la profession religieuse de sa fille, Rosie, au couvent des soeurs de l'Immaculée-Conception.

—Mlles Juliette et Lucienne Couture sont allées à Sainte-Malachie, récemment.

—M. Tom Doran, fils de M. Patrick Doran, est venu en vacance dans sa famille, ainsi que M. Tom Doyle, de Franklin.

—Mme Napoléon Drouin est allé à Québec, dernièrement.

S.-SEVERIN DE RIMOUSKI

Au milieu d'un grand nombre de fidèles eurent lieu les exercices des Quarantes Heures. Des prêtres venus des paroisses environnantes ont prêté mainforte à notre curé, M. l'abbé J.-R. Charest.

—M. les abbés Augustin Bélanger ainsi que Raoul Thibault, professeur au séminaire de Rimouski ont passé leurs vacances dans leurs familles, ici.

—M. et Mme Joseph Gagné, de Montréal, ainsi que leur fille, Marie-Jeanne, ont été les hôtes de M. J.-B. Gagné et de M. et Mme Théophile Thibault.

—M. Charles Marineau, de Montréal, a été l'hôte de M. François Duquette, ici. M. Marineau est le beau-frère de M. et Mme Duquette.

—Mme Elisée Fournier ainsi que sa soeur, Mme Paradis, sont retournées à Montréal, après avoir passé quelque temps parmi nous.

—M. et Mme Jos. Gagné ainsi que M. et Mme Théophile Thibault et leur beau-frère, M. J.-B. Gagné, sont de retour d'un voyage à Val-Briant.

—M. François Ouellette est retourné à Montréal après avoir passé quelque temps parmi nous.

—M. et Mme Jos. Roy, de Saint-Octave ainsi que M. et Mme J.-B. Fortin de Price, étaient de passage chez M. et Mme Ignace Gagné ces jours-ci.

—M. Ovide Charron, d'Amqui, était de passage chez M. et Mme Ignace Gagné, dernièrement.

—M. J.-T. Jean est de retour d'un voyage à Québec.

M. C. Rioux ainsi que ses trois fils, Charles, Narcisse et Philippe, ainsi que M. Magloire Danjou sont de retour d'un voyage à Québec.

—M. et Mme William Théberge sont de retour d'un voyage à Amqui.

CAP SAINT-IGNACE

MM. Léopold, Joseph et Albert Gagné sont retournés à Meridan, Conn., après quelque temps passé chez leur père, M. Arthur Gagné.

—Mlles Juliette et Albertine Marcoux, de Montréal, ont visité des parents et amis.

—Mme Arthur Bergeron est retournée à Montréal. Elle était en visite chez M. Joseph Marois.

—Mme Arthur Lemieux est de retour d'une promenade à Québec.

—MM. et Mmes Ludger Huot, Marcel Deveau et Mlles Flore et Albertine Deveau, de Sherbrooke, ont visité, ici, des amis.

—M. J.-Idola Bernier, de Berlin, N.-H., est venu chez des parents et amis.

—M. et Mme Louis Fortin et leur fille, Mlle Yvonne, étaient à Québec, dernièrement.

—M. et Mme Roch Fournier, de Lewiston, Maine, sont venus en voyage de noces chez M. Phillias Simoneau et autres parents et amis: M. et Mme L.-Philippe DeLadurantaye, de Montréal, chez MM. Arthur Gagné et Phidime DeLadurantaye; M. et Mme Elias Lavoie, de Lévis, M. Edmond Duchesne, de Shawinigan Falls, chez M. Georges Richard; MM. J.-A. Nadeau, Emile Cloutier et Rosaire Mitchell, de Detroit, chez des amis.

—Mlles Dora Despins et Marie-Ange Bernier sont retournées à Meriden, Conn., après avoir rendu visite à de nombreux parents et amis.

—Mlle Clemence Ouellette a passé quelque temps à Québec chez des parents et amies.

—M. J.-Edgar Simoneau, qui était à l'île d'Anticosti depuis quelque temps, est revenu dans sa famille.

—Mlle Evelyne Fortin est de retour d'une promenade à Québec.

—Mme Joseph Ouellette, de Québec, a passé quelque temps chez M. Victor Ouellette.

—M. et Mme Antonio Marois, d'Albany N.Y., sont venus chez des parents, ici. Ils se rendront en Gaspésie.

—Mlle Graola Proulx est allée à Québec, en visite chez des amies.

S.-MARIE DE BLANDFORD

—S. G. Mgr Brunault est venu faire sa visite dans notre paroisse, récemment.

—Les étudiants et étudiantes de notre paroisse sont retournés aux études: Mlle Bernadette Baron, à l'école normale de Nicolet; Mlles Jeannine Poisson, et Bernadette Laplante, au pensionnat de Gentilly; Ludger Plante, au séminaire de Nicolet.

—M. Emilien Deshaies est entré chez les Frères du Sacré-Coeur, d'Arthabaska.

—Les institutrices du village sont: Mlles Cécile Lavigne et Berthe Roy; Mlle Rose Lavigne, pour le rang 16, et Mlle Alice Lavigne, pour le "Domaine".

—MM. Omer Desrochers et Conrad Monpas ont tué un ours, dans le rang 3.

—Mme A. Croteau, d'Amos, a visité des parents ici.

—Mme Wilfrid Charette est allée suivre un traitement au Sanatorium de Québec.

—Mlle M.-Rose Lavigne a reçu une prime de $20 pour succès dans l'enseignement. Nos félicitations.

—Ces jours derniers, au milieu d'une foule nombreuse de parents et amis, a été chanté le service anniversaire de Mme Noël Fournier.

—Mlle Yvonne Demers, de Montréal, et sa mère, Mme L. Demers, du Cap de la Madeleine, et Mlle Florette Dumont, de Daveluyville, ont visité MM. Paul Beauchesne et Adolphe Dumont.

—MM. et Mmes Horace et Edgar Baron ont visité des parents, à Montréal.

—M. Majorique Poisson, de Québec, a visité ses parents, M. et Mme Josaphat Poisson.

—M. Gédéon Moussette est de retour d'un long voyage au Wisconsin.

—Mme Paul Beauchesne et sa fille, Emilia, sont allées à Daveluyville, chez M. A. Dumont, récemment.

S.-EDOUARD

—Nous avons eu une belle cérémonie lorsque M. l'abbé Arice Beaudin, enfant de la paroisse, a chanté sa première messe. Le célébrant était accompagné des abbés Gibeau et Charbonneau, comme diacre et sous-diacre. M. le chanoine Papineau, supérieur du collège de Saint-Jean, a prononcé le sermon. La nef était remplie de parents et d'amis du jeune prêtre.

—M. l'abbé Beaudin, qui fut vicaire ici pendant les vacances, est parti pour le collège de Saint-Jean, où il est nommé professeur.

—Mgr G. Gauthier, de Montréal, est venu bénir notre nouveau presbytère.

—Dernièrement, une séance au profit de l'église fut organisée par le cercle "La Canadienne". Le drame "Marguerite Marus", a été bien rendu, et nos demoiselles ont été très applaudies dans la comédie "L'héritage de tante Miraton". On avait profité de cette circonstance pour célébrer les noces d'argent sacerdotales de notre curé, M. J.-M. DeBray. M. l'abbé Beaudin fit d'abord son éloge et le remercia de son dévouement. Après un chant par les demoiselles du Cercle, (solo par Mlle Valéda Beloin), une adresse fut lue par Mlle Marie-Louise Lussier, et deux fillettes, Simonne DeBray, nièce, de M. le curé, et Emilia Lussier, lui présentèrent une gerbe de fleurs et une superbe montre en or. M. le curé remercia ses paroissiens et termina cette fête touchante en leur donnant sa bénédiction.

—Après avoir passé de joyeuses vacances, nos étudiants ont repris le chemin des collèges : MM. Alain De Bray, collège de Montréal ; Albert Levert, collège de l'Assomption ; Dominique Lussier, collège de Saint-Jean. M. le curé a conduit au collège de Saint-Jean cinq nouveaux élèves ; Jacques Poissant, Jean-Louis Thibert, Charles-Henri Trudeau, Georges Viau et Robert Beaudin, Albert Poissant a dû retarder son entrée, pour cause de maladie.

—Sont rentrés au collège Saint-Rémi: Rolland Sicotte, Armand Durivage, Emile Levert.

—Les jeunes filles sont retournées au couvent : couvent de Napierville : Fortunate Hébert, Gisèle Poissant, Béatrice Thibert, Fabiola Durivage, couvent de Sainte-Rémi : Léa Durivage ; couvent de Saint-Hyacinthe : Françoise Légris : école normale de Montréal : Yvonne De Bray ; école normale de Valleyfield : Lorette Sénécal.

—Récemment, nous avons eu notre exposition agricole. Un grand dîner fut servi, à l'hôtel Serre. Parmi les convives, on remarquait M. l'abbé DeBray, curé de la paroisse, MM. les députés Roch Lanctôt et Euclide Charbonneau, fils ; MM. Vincent Dupuis, Emile Poissant, Arthur Lamarre, agronome officiel ; les directeurs : Max. Dérome, président, Ephrem Poupart, vice-président ; Arthur Collette, sec.-trés. ; Adélard Monette, Wilfrid Grégoire, Michel Archambault, représentant du conseil d'agriculture ; Cléophas Lussier, Ulric Trudeau, Emery Hébert, Aimé Bédard, les juges, M. et Mme Aimé Marcil, M. et Mme Rémillard, M. Arcade Lussier, M. Sylvestre Dupuis, M. Léonard, M. Thibert, M. Grégoire-M. Poupart, M. Oscar Longtin, M. Elphège Lamoureux, maire de Saint-Edouard ; M. Dosithé Payent, maire de Sherrington ; M. Euclide Charbonneau, père du député de Napierreville ; M. Arthur Tremblay, M. Narcisse Chouinard, etc. Nous avons eu une température idéale. Une foule énorme y a assisté.

—M. George Leggett, de Saint-Philippe, était de passage ici, récemment.

LA TUQUE

M. et Mme Edmond Tremblay, sont de retour d'une visite de quelques jours à Trois-Rivières et à Québec, en auto.

—M. et Mme Théoph. Ménard, jr., sont revenus de leur voyage de noces, à Québec, Montréal et New-York.

—M. F.-X. Lamontagne et son frère, Joseph, sont revenus de Normandin.

—M. William-P. Grant, de Batiscan, était ici dernièrement.

—M. et Mme Euclide Trottier, sont de retour d'une promenade en auto à Québec et Montréal.

—Dernièrement, la direction du Club Community a organisé un concert, qui a remporté un plein succès. Nous pouvons dire avec assurance que ce concert fut l'événement artistique qui aura le plus d'importance au cours de cette saison. En effet, M. Jean Riddez chanta durant toute la soirée et sut intéresser et plaire tellement à l'auditoire que des applaudissements chaleureux lui furent faits, et il dut, en rappel, chanter plusieurs fois. A la fin, il donna une récitation.

M. Riddez était accompangé de deux de ses élèves: Mme (Dr) Tardif, de Montréal, et Mlle Germaine Roy, de La Tuque. Mme Tardif a demeuré quelques années en notre ville. Mlle Germaine Roy, de cette ville, qui faisait pour ainsi dire ses débuts sur la scène, fut bien appréciée, et comme appréciation, on lui présenta une superbe gerbe de fleurs. Nous félicitons la direction du club d'avoir pris l'initiative d'organiser ce magnifique concert.

—Nous avons eu en notre ville, quelques attractions de l'"Amusements Seminara", consistant en un carrousel et autres attractions.

SAINT-VALERE

Mme P. Trudel, son fils, Hermyle, et Mlle Thérèse Trudel, de Montréal, ont visité M. et Mme Joseph Trudel et M. J.-B. Trudel.

—M. et Mme Joseph Vigneault, de S.-Albert ,ont visité M. J.-B. Trudel.

—M. J.-B. Trudel et sa fille, Mlle Thérèse, sont allés en visite à S.-Albert, récemment.

—M. Médéric Houle, de S.-Rosaire, a visité son beau-frère, M. Calixte Richard.

—M. et Mme Arthur Lepage, de Wickham; Mme veuve A. Fafard, de S.-Nazaire; Mme Alfred Sylvestre, de S.-Germain; Mme E. Rouleau, de S.-Guillaume, ont visité leurs oncle et tante, M. et Mme Edouard Desfossés.

—M. l'abbé E. Noël, curé de Lemieux, comté de Nicolet, et son frère, le Dr O. Noël, de Montréal, ont visité leurs oncles, MM. Joseph et J.-B. Trudel.

JAY BEE
Baillargeon Express
peut le transporter!
Transport de meubles et pianos. A l'heure ou au contrat. Demandez notre évaluateur.
EAst 6400

TRESORS

Il y a des trésors merveilleux dans la mer, dit-on.

Or, bijoux, galions engloutis portant de riches cargaisons. Richesse inestimable.

Mais le plus grand trésor de la mer ce sont les innombrables poissons comestibles qui fournissent une nourriture riche en tous les éléments qu'un homme puisse désirer.

A votre marchand de poisson, demandez le poisson Hatton, facteur de santé.

D. HATTON COMPANY
MONTREAL
"La crème des pêcheries"

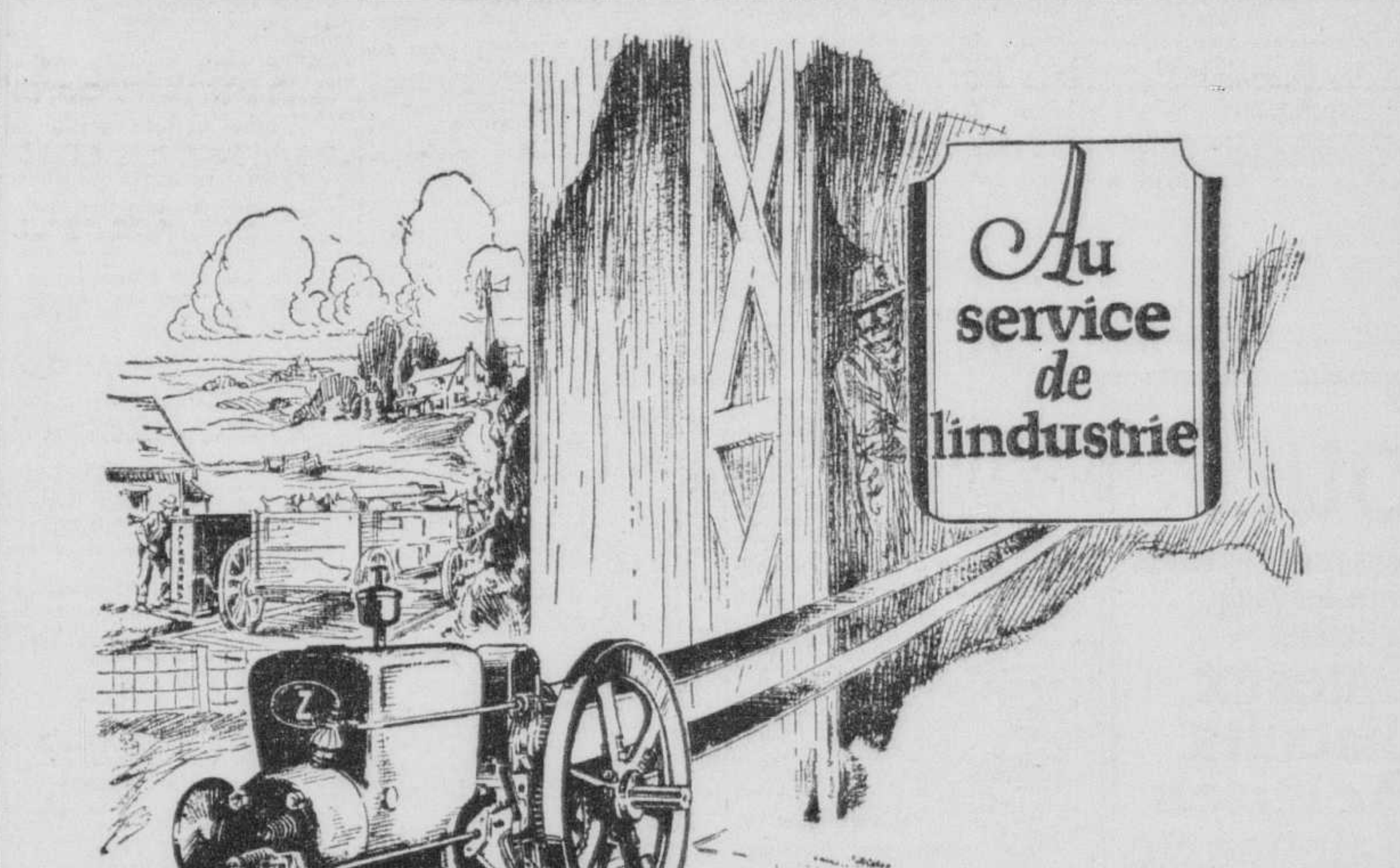
Au service de l'industrie
l'Agriculture

La nécessité a enseigné au cultivateur canadien à se tenir au courant de ce qui se fabrique de meilleur en fait de machinerie. Il n'est pas d'acheteur mieux éclairé, mieux renseigné. La machinerie qu'il achète doit être durable car elle est employée sous des conditions difficiles. Le fait que 400,000 cultivateurs emploient les engins Fairbanks-Morse, modèle "Z", les moulanges, moulins à vent, bascules, système d'éclairage électrique et nos systèmes d'eau automatiques est très significatif.

Nous avons fait un volume considérable d'ouvrage de développement pour gagner l'estime des cultivateurs; nous nous efforçons toujours d'améliorer notre machinerie sur la ferme. Nos onze succursales couvrent le Dominion d'un océan à l'autre, et nos agents dans chaque paroisse sont toujours prêts à fournir les parties et à donner un prompt service pour la machinerie Fairbanks-Morse.

La qualité des produits de Ferme Fairbanks-Morse qui nous a conquis notre renommée sur les fermes de ce continent est la même dans la fabrication des engins à l'huile crue de 720 C.V., que dans les bascules pour la soie, pouvant peser jusqu'à la huit centième partie d'une once, et dans toutes les autres lignes illustrées dans notre catalogue général de 800 pages.

Bascules, Soupapes
Engins, Pompes,
Moteurs, Systèmes d'éclairage
Tuyaux et fournitures
Spécialités pour la vapeur, Paquetage 'Durabla' et 'Palmetto'
Outils et accessoires d'ateliers
Transmission
Courroie de cuir Graton & Knight
Courroie Dick's en balata, Palans Yale
Roues d'émeri Norton
Camions
Machinerie pour entrepreneurs
Malaxeurs à ciment
Accessoires d'autos

The CANADIAN
Fairbanks-Morse
COMPANY-Limited
St-John-Quebec-Montreal-Ottawa-Toronto-Windsor-Winnipeg-Regina-Calgary-Vancouver-Victoria
LES FABRICANTS DES SOUPAPES ET BASCULES FAIRBANKS
624-F

Le RADIO de LA PRESSE

Les mardis et jeudis, à 11 h. a.m., et à 2 h. 30 p.m., ainsi qu'à 4 h. p.m., irradiation des prix d'ouverture des diverses bourses. — Aujourd'hui, radiodiffusion des divers concerts organisés par la compagnie Willis, en l'honneur de l'ouverture officielle de son nouveau local. — Les postes CKAC et CFCF irradieront ces programmes musicaux.

LES POSTES AMERICAINS

Au poste CKAC

Plusieurs changements et nouveautés seront ajoutés à nos programmes. Ainsi les mardis et jeudis, nous irradierons trois fois par jour les rapports sur les diverses Bourses: à 11 h. a.m., à 2 h. 30 p.m. et 4 h. p.m.

Cet après-midi, à 2 h. 30 et à 4 heures, irradiation des rapports des Bourses, etc. Ce soir, à 7 h. 15 p.m., musique en dînant du trio de l'hôtel Windsor, directement de l'hôtel, à 8 h. 30 p.m., concert de la brasserie Frontenac et à 9 h. 30 p.m., concert donné lors de la réception du club Kiwanis Montréal au nouvel édifice de la maison Willis.

Le programme suivant sera irradié à ce dernier endroit:

PROGRAMME

1—Violon: a—Cavatina, Raff
b—Madrigal, Simonetti
Mme Dolly-Lucas Stackhouse.
2—Soprano:
a—Samson et Dalila, Saint-Saëns
b—Will O' the Wisp, Spross
Mme Dorothy Sutton-Duncan.
3—Deux danses.
Mlle Norma Darling.

Pour accompagner, l'Ampico.

Musique de danse, par l'orchestre les "Acadiens".

Emissions locales

AUJOURD'HUI

2 h. 30 p.m. — CKAC — Prix courants sur les divers marchés.

3 h. 30 p.m. — CFCF — Concert directement du nouvel édifice Willis.

4 h. p.m. — CKAC — Pronostics météorologiques et derniers rapports de la Bourse de Montréal, de New-York et du "curb market" de Montréal.

7 h. p.m. — CKAC — Causerie sur la prévention des accidents.

7 h. 15 p.m. — CKAC — Musique en dînant, directement de l'hôtel Windsor.

8 h. 30 p.m. — CKAC — Concert de la brasserie Frontenac.

9 h. 30 p.m. — CKAC — Programme musical en l'honneur de la visite du club Kiwanis Montréal au nouvel édifice Willis.

10 h. 30 p.m. — CKAC — Musique de danse de Danny Yates, directement de la salle des Cascades de l'hôtel Windsor.

DEMAIN

12 h. 35 p.m. — CFCF — Rapports de la Bourse, température et musique en dînant, directement de l'hôtel Mont-Royal.

4 h. p.m. — CKAC — Pronostics météorologiques et derniers rapports de la Bourse de Montréal, de New-York et du "curb market" de Montréal.

7 h. p.m. — CHYC — Musique de danse directement du Jardin Espagnol de l'hôtel Queen. Orchestre de G.-R. Markowski.

8 h. 30 p.m. — CHYC — Concert du poste CNRM.

Mardi, 20 septembre

POSTES SILENCIEUX

Les postes suivants sont silencieux ce soir: CNRM, CHYC, CFCF, WHAZ, CFCA.

ARTICLES D'INTERET

8 H. P.M.
WEAF, 492, New-York: L'heure Eveready à la chaîne.
9 H. P.M.
WBZ, 333, Springfield: Quatuor masculin Columbia.
10 H. P.M.
WBBM, 389.4, Chicago: Menestrels.

LES PROGRAMMES

6 H. P. M.
KDKA, 315.6, E.-Pittsburgh: Chant sacré.
WBZ, 333.1, Springfield: Pianiste.
WEAF, 491.5, New-York: Variétés; les "Livres".
WJZ, 454.3, New-York: Causerie.
WRNY, 309.1, New-York: Les "Troubadours Cavaliers.
WTAM, 499.8, Cleveland: Vaudeville.
WEBH, 365.6, Chicago: Symphonie Palmer: les "Victorians", causerie.
6 H. 15 P.M.
WJZ, 454.3, New-York: Les "Grenadas".
6 H. 30 P.M.
WRNY, 309, New-York: Humour français.
WEAF, 491.5, New-York: La musique après dîner.
WBZ, 333.1, Springfield: Ensemble Statler.
WGY, 379.5, Schenectady: Causerie.
WOR, 422.3, Newark: Orchestre.
6 H. 35 P.M.
WPG, 272.6, Atlantic City: Causerie.
6 H. 45 P.M.
WGY, 379.5, Troy: Musique de l'hôtel Onondaga.
6 H. 50 P.M.
WLW, 428.3, Cincinnati: Température: "scores", Les "Bandbox boys".
WRNY, 309, New-York: Causerie.
7 H. P.M.
WBBM, 389.4, Chicago: Orchestre.
WEBH, 365.6, Chicago: Orchestre Edgewater Beach, quintette.
WEAF, 491.5, New-York: Les grandes époques de l'histoire, aussi WFI.
WJZ, 454.3, New-York: L'heure Stromberg-Carlson; aussi WBZ, KDKA, KYW, WBZA et WJR.
WOR, 422.3, Newark: Service de l'université de New-York, musicale.
WRNY, 309.1, New-York: L'Heure Edison.
7 H. 30 P.M.
WEAF, 491.5, New-York: Les "Quatre Bardes", aussi transmis par WFI, WTAM, WRC, WWJ, WOC.
WGY, 379.5, Schenectady: Programme "Beach Nut", aussi WMAK.
WLW, 428.3, Cincinnati: Orgue.
8 H. P.M.
WLW, 428.3, Cincinnati: Orchestre Crosley.
WEAF, 491.5, New-York: L'Heure Eveready, aussi WGR, WTAM, WWJ, WEEI, WFI, KSD, WJAR, WRC, WCAE, WSAI, WGN, WOC, WCCO, WGY, WHAS, WSM, WMC.
WBBM, 389.4, Chicago: Récital d'artistes.
WPG, 272.6, Atlantic City: Trio double. Les "Breakers".
WRNY, 309.1, New-York: Programme "Bright Star", ténor.
WOR, 422.3, Newark: Programme de musique.
WJZ, 454, New-York: Les "Continentaux" à la chaîne.
8 H. 30 P.M.
WRNY, 309, New-York: Hugo Gernsback.
8 H. 45 P.M.
WLW, 428.3, Cincinnati: Accordéon et baryton.
8 H. 55 P.M.
WRNY, 309, New-York: Concours.
9 H. P.M.
WBZ, 333.1, Springfield: Quatuor masculin Columbia.
WJZ, 454.3, New-York: Guitare et solistes.
WEBH, 365.6, Chicago: Combat de boxe.
WEAF, 491.5, New-York: La "Cavalcade", aussi WGR, WWJ, WRC, WFI, WHAS, WCAE, KSD, WGR, WTAG.
WLW, 428.3, Cincinnati: Orchestre de concert.
WPG, 272.6, Atlantic City: Orchestre de danse.
WRNY, 309, New-York: Orchestre Johnson.
WOR, 422.3, Newark: Programme musical.
9 H. 30 P.M.
WJZ, 454.3, New-York: Orchestre.
WPG, 272.6, Atlantic City: Duo Marcelle.
WBBM, 389.4, Chicago: Programme populaire.
10 H. P.M.
WEAF, 492, New-York: Orchestre Hofbrau, aussi WRC, WWJ, WFI.
WLW, 428.3, Cincinnati: Orchestre Land O'Dance".
WBBM, 389.4, Chicago: Revue de "Minstrels".
WTAM, 399.8, Cleveland: Programme de musique.
WOR, 422, Newark: Orchestre.
WPG, 272.6, Atlantic City: Orchestre Crawford.
10 H. 30 P.M.
WPG, 272.6, Atlantic City: Orchestre Fry.

LE COMBAT DE BOXE DE CHICAGO, IRRADIE PAR LE POSTE CKAC

Que les amateurs de radio de Montréal et des environs qui ne pourront se rendre en face de la "Presse", jeudi soir, pour entendre les résultats du "combat de boxe du siècle" n'oublient pas que le poste CKAC, la "Presse", qui désire toujours être de l'avant lorsqu'il s'agit de se rendre utile ou de renseigner ceux qui l'encouragent, irradiera, ronde par ronde, toutes les péripéties de ce combat qui demeurera célèbre dans les annales du pugilat.

Par la même occasion, les amateurs entendront un concert musical de premier ordre, plusieurs artistes ayant eu de grands succès à l'étranger comme au pays devant y figurer et entre autres: M. Léon Gauthier, ténor, qui a fait partie de la troupe Schubert qui s'est fait entendre plus de 700 fois dans "The Student Prince".

M. Gauthier sera accompagné au piano par Mlle Berthe Trudeau. L'orchestre du "Montcalm" de la ligne du Pacifique Canadien, se fera également entendre dans un répertoire d'oeuvres classiques et populaires.

Le concert musical débutera à 8 h. 30 p.m. Les premiers rapports du combat de boxe commenceront à arriver vers 9 h. 15 p.m., directement de l'arène de Chicago.

10 H. 55 P.M.
KDKA, 315.6, E.-Pittsburgh: Revue théâtrale.
11 H. P. M.
WPG, 272.6, Atlantic City: Orgue.
WTAM, 399.8, Cleveland: Orchestre de danse.

Musique de danse

7 H. P. M.
WPG, 272.6, Atlantic City: Musique de danse.
10 H. P.M.
WLW, 428.3, Cincinnati: L'orchestre "Land O'Dance".
11 H. P. M.
WTAM, 399.8, Cleveland: Orchestre de danse.

Mercredi, 21 septembre

POSTES SILENCIEUX

Les postes suivants sont silencieux ce soir: CFCF, CKAC, WHAZ, CNRO, CNRM, CNRQ.

ARTICLES D'INTERET

7 H. P.M.
WEAF, 492, New-York: Les "Campus Travellers", aussi WEBH, WSAI.
7 H. 10 P.M.
WPG, 272, Atlantic City: Orchestre de concert.

LES PROGRAMMES

6 H. P.M.
WOR, 422.3, Newark: Ensemble Jacob.
WEAF, 491.5, New-York: Services.
WBZ, 333.1, Springfield: Orchestre Loew.
WJZ, 454.3, New-York: L'orchestre Geo. Hall.
WTAM, 399.8, Cleveland: Orchestre.
6 H. 05 P.M.
WPG, 272.6, Atlantic City. Musique en dînant.
6 H. 20 P.M.
WGY, 379.5, Schenectady: Programme agricole.
KDKA, 315.6, Pittsburgh: Etat des routes et programme.
6 H. 30 P.M.
WEAF, 491.5, New-York: Les "South Sea Islanders" aussi WTAG, WTIC.
WPG, 272.6, Atlantic City: Les "Welch Minstrels".
WBZ, 333, Springfield: Programme musical.
7 H. P.M.
WLW, 428.3, Cincinnati: Le trio Gibson.
WBBM, 389.4, Chicago: Trio instrumental; orchestre Edwards.
WGY, 379.5, Schenectady: Musicale.
WJZ, 454.3, New-York: "Sylvania Foresters". Aussi KDKA, KYW, WBZ et WBZA.
WOR, 422.3, Newark: Heure exacte.
WTAM, 399.8, Cleveland: Causeries.
WEAF, 492.1, New-York: Les "Campu Travellers", aussi WEBH, WSAI, WLIT.
7 H. 10 P.M.
WPG, 272.6, Atlantic City: Orchestre de concert.
7 H. 30 P.M.
WEAF, 492, New-York: Orgue, aussi YLIT et WRC, etc.
KDKA, 315.6, E.-Pittsburgh: Concert.
WBZ, 333, Springfield: Trio hawaïen.
WEBH, 365.6, Chicago: L'orchestre Edgewater Beach et trio.
WJZ, 454.3, New-York: Saxophone.
WLW, 428.3, Cincinnati: Causerie agricole; orchestre Gibson.
7 H. 40 P.M.
WPG, 272.6, Atlantic City: Orchestre de danse du Casino.
8 H. P.M.
WPG, 272.6, Atlantic City: Les Artistes de l'hôtel Royal Palace.
WRNY, 309, New-York: Banquet.
WBBM, 389.4, Chicago. Récital d'artistes et orchestre.
WEAF, 491.5, New-York: Banquet. Aussi WDAF, WLIB, WCCO, WCAE, WEEI, WGR, WRC, WWJ, KSD, WGY.
WJZ, 454.1, New-York. Banquet, aussi WBZ, KDKA, KYW, WSB, WBZA, WHAS, WMC, WSM, WBAL.
WOR, 422.3, Newark: Banquet à la chaîne.
8 H. 30 P.M.
WPG, 272.6, Atlantic City: Les "Breakers"; Orchestre Crawford.
9 H. P.M.
WEBH, 365.6, Chicago: Violoncelliste.
9 H. 30 P.M.
WBBM, 389.4, Chicago: Théâtre Harding.
10 H. P.M.
WEBH, 365.6, Chicago: Orchestre Edgewater Beach; solistes.
10 H. 30 P.M.
WBBM, 389.4, Chicago: Pot pourri de jazz.
12 H. P.M.
WEBH, 365.6, Chicago: Revue.

Musique de danse

7 H. 40 P.M.
WPG, 272.6, Atlantic City: Orchestre de danse.

AU POSTE CKAC, 411, MONTREAL

Cet après-midi, à 4 h., le poste CKAC, la "Presse", Montréal, irradiera les derniers rapports de la Bourse de Montréal et de New-York et également du "curb Market" de Montréal et des cours des grains de Winnipeg et de Chicago. Les cotes sont fournies par la firme McDougall & Cowans, courtiers, membres de la Bourse de Montréal. La température et l'heure exacte seront aussi données.

Nommés juges pour ce concours d'appareils récepteurs d'amateurs

Le club des Radiophiles du District et de la Ville de Montréal a tenu hier soir une assemblée afin de former le comité des juges qui régiront le concours des appareils construits par les amateurs. Ce comité est maintenant composé de Messieurs A. Rhind, J.-E. Dussault, de Montréal et A.-J. Lorimier de Farnham. Ces trois personnes jugeront et soumettront à l'essai chacun des nombreux sets qui seront inscrits au concours qui commence lundi le 26 septembre à l'hôtel Windsor. Après les épreuves réglementaires qui dureront trois jours, les résultats seront annoncés vers la fin de la semaine.

Le président du club, M. U.-E. Germain, déclare que déjà le club a reçu de nombreuses applications ce qui dénote un vif intérêt dans le concours aussi du fait que les prix seront nombreux et de valeur.

Comme par le passé la section Québecoise de l'American Radio Relay League, opéra un poste transmetteur de même qu'un poste receveur, et s'occupera de radio télégraphie afin de démontrer aux visiteurs au Radio Show tout le travail accompli par ces amateurs dans la transmission de messages sur bases non-commerciales mais simplement par goût de la science.

MUSIQUE EN DINANT ET MUSIQUE DE DANSE

Ce soir, il y aura, à 7 heures 15, une irradiation de la musique en dînant du trio de l'hôtel Windsor, dirigé par M. Raoul Duquette, violoncelliste, directement de la salle à manger principale de ce fameux hôtel montréalais.

A 10 h. p.m., radiodiffusion de la musique de danse de Danny Yates et de son orchestre, directement de la salle des Cascades, de l'hôtel du même nom.

Exposition scolaire qui fait honneur aux enfants de Katevale

Du Correspondant de la PRESSE

Sherbrooke, 20. — L'exposition scolaire de la municipalité de Sainte-Catherine de Katevale, organisée sous les soins de l'agronome de comté, M. J.-R. Belzile, s'est tenue la semaine dernière devant une affluence considérable de spectateurs intéressés par la multitude des produits qui témoignaient de l'application et de l'habileté des enfants qui avaient exposé.

Suit la liste des gagnants des prix:

Concours de veaux

1er, Paul-E. Gingras, 2e, Alfred Gingras, 3e, Gaston Gamache, 4e, A. Lanoix, 5e, Jos. Meunier, 6e, Armand Langlois, 7e, Gaston Hamel, 8e, Léonie Dubois, 9e, Maurice Hamel, 10e, Orans Langlois, 11e, Théodore Gauthier, 12e, Roméo Bélanger, 13e, L. Lamontagne, 14e, Lucien Lamontagne, 15e, Geo. Emile Gaudreau, 16e, Réginald Lapierre.

Classe I Culture Potagère

Betteraves: 1ère Fernande Longpré, 2e, Noëlla Gaudreau, 3e, Léonard Gaudreau, 4e, Corinne Bélanger, 5e, Philippe Gaudreau, 6e, Donat Dubois.

Carottes: 1er, Gaston Hamel, 2e, Maurice Hamel, 3e, Fernande Longpré, 4e, Philippe Gaudreau, 5e, Donat Dubois, 6e, Marguerite Gendron.

Concombres: 1ère, Noëlla Gaudreau, 2e, Léo Labonté, 3e, Béatrice Bernard, 4e, Emile Viau, 5e, Aurore Lamontagne, 6e, Maurice Hamel.

Haricots: 1er, Alfred Dubois, 2e, Roméo Bélanger, 3e, Lucien Lamontagne, 4e, Gérard Pothier.

Panais: 1ère, Alice Dumont, 2e, Léo Labonté.

Oignons: 1er, Donat Dubois, 2e, Fernande Longpré, 3e, Irène Gingras, 4e, O. Langlois, 5e, Alfred Gingras, 6e, Armand Langlois.

Tomates: 1ère, Marguerite Gendron, 2e, Germain Francoeur, 3e, Georgette Lemay, 4e, Camille Langlois, 5e, Rose Gingras, 6e, Simonne Bélanger.

Potiron: 1er, Armand Langlois, 2e, Léonce Gaudreau, 3e, Béatrice Bernard, 4e, Léonie Bolduc.

Choux: 1ère, Corinne Bélanger.

Classe II Grande Culture

Avoine: 1er, Donat Dubois, 2e, G. Hamel, 3e, Léo Labonté.

Orge: 1er, Léonard Gaudreau, 2e, Alfred Gingras.

Choux Siam: 1er, Léopold Lemire, 2e, Armand Langlois, 3e, Camille Langlois, 4e, Roy Lemire, 5e, Geo. Gaudreau, 6e, Spéralda Leblanc.

Pommes de terre: 1er, Maurice Hamel, 2e, Donat Bélanger, 3e, L. Lamontagne, 4e, Lucien Lamontagne, 5e, P. Gaudreau, 6e, Paul Gauthier.

Classe III Gerbes

Avoine, 1er, Théodore Gauthier, 2e, Donat Dubois, 2e, Gaston Hamel, 4e, Paul Gingras, 5e, Léo Labonté, 6e, Paul Meunier.

Blé: 1er, Alfred Dubois, 2e, Léopold Viau, 3e, Camille Langlois.

Orge: 1ère Léona Gaudra, 2e, Al. Gingras.

Classe IV Collections

Légumes: 1er, Armand Langlois, 2e, Maurice Hamel, 3e, Rose Gingras, 4e, Léo Labonté, 5e, Alfred Dubois, 6e, Donat Dubois.

Pommes: 1er Romuald Langlois, 2e, Donat Dubois, 3e, Alfred Dubois, 4e, Irénée Gingras, 5e, Béatrice Michaud, 6e, Béatrice Bernard.

Classe V Fleurs

Zinnias: 1ère, Georgette Lemay, 2e, Laurette Lemire, 3e, Cécile Gaudreau, 4e, Yvette Longpré, 5e, Simonne Bélanger.

Phlox: 1ère, Juliette Lapierre, 2e, Marguerite Gendron, 3e, Hélène Dézainde, 4e, N. Gaudreau.

Pois de senteur: 1ère, Alice Dumond, 2e, Rose Gingras, 3e, Fernande Longpré, 4e, Simonne Bachand, 5e, Béatrice Michaud.

Classe VI Conserves

Fruits: 1ère, Gilberte St-Jacques, 2e, Léonie Bolduc, 3e, Fernande Longpré, 4e, Aurore Lamontagne, 5e, Gilberte St-Jacques.

Légumes: 1ère, Aurore Lamontagne, 2e, Béatrice Michaud.

Classe VII Art Ménager

Broderie: 1ère, Irène Gingras, 2e, Rose Gingras, 3e, Léona Gaudreau, 4e, Flore Bachand, 5e, Simone Bachand.

Chandail: 1ère, Léona Gaudreau.

Travaux aiguilles: 1ère, Marguerite Gendron, 2e, Aurore Lamontagne.

Travaux crochet: 1ère, Georgette Lemay, 2e, Juliette Lapierre.

Tabliers: 1ère Georgette Lemay, 2e, Lucille Bachand, 3e, Irène Gingras, 4e, Rose Gingras, 5e, Marie Lemire.

Classe VIII Art Culinaire

Gâteaux, 1ère, Béatrice Bernard, 2e, Aurore Lamontagne, 3e, Flore Bachand, 4e, Simonne Bachand, 5e, Noëlla Gaudreau.

Galettes: 1ère, Rose Gingras, 2e, Léonie Bolduc, 3e, Georgette Lemay, 4e, Irène Gingras.

Classe IX Travaux d'Art

Dessins: 1ère, Gilberte St-Jacques, 2e, Béatrice Bernard, 3e, Aurore Lamontagne, 4e, Armand Langlois, 5e, Roméo Bélanger.

Miniature: 1er, Léo Labonté.

(1) Maïs sucré: 1er, Léo Labonté, 2e, Donat Bélanger, 3e, Béatrice Bernard.

Prix spécial

1ère, Etoila Gamache (drap).

Bonnes récoltes, dans les Cantons de l'Est

(Du Correspondant de la PRESSE.)

Sherbrooke, 20. — Les récoltes sont maintenant en grande partie engrangées, dans les Cantons de l'Est. Les travaux de la moisson ont été faits dans des conditions climatériques avantageuses.

De même que pour la récolte de foin, qui a été au moins égale à celle de l'an dernier, et dans bien des endroits de 25 à 30% supérieure, le grain a été, cet automne, abondant, en général, et d'une belle venue. Le blé d'Inde à grains et le blé d'Inde fourrager ont subi un retard et même des dommages, par le froid. La récolte des pommes de terre n'a été que moyenne, par suite des ravages exercés par les insectes, qui se sont aussi attaqués aux choux, qui ont mauvaise mine, dans maints jardins potagers, où le reste des légumes ont fort belle apparence heureusement.

Réunion conservatrice

L'organisation conservatrice de la division Sainte-Marie tiendra sa réunion ordinaire, demain soir, à 8 h. 15, au No 2577 rue Sheperd, près Sherbrooke Est. Comme c'est la dernière réunion avant la convention conservatrice de Winnipeg, une conférence sera donnée par M. Camillien Houde, ancien député à la législature provinciale.

LES CONCERTS DE LA BRASSERIE FRONTENAC

Ce soir, à 8 heures 30, le concert hebdomadaire de la brasserie Frontenac sera irradié, directement du studio de la brasserie, par l'entremise du poste CKAC. Ces concerts sont toujours populaires parmi les radiophiles et les programmes variés et choisis qui y sont exécutés sont fort appréciés.

M. Pierre Beaubien, populaire gérant de la brasserie, est en charge de l'élaboration et de l'exécution de ces concerts.

NOUVELLES DE QUÉBEC

(Du correspondant de la PRESSE)

Québec, 20. — D'après un communiqué détaillé sur le nombre des pèlerins à Sainte-Anne de Beaupré, durant la dernière saison, il en est venu, du 1er mai jusqu'à date, 293,550. Il en est venu 36,000 en autobus et automobiles, 160,000 approximativement en chemin de fer, 1,500 en voitures, 500 à pieds, 15,000 en bateaux. Le nombre probable pour le reste de la saison est compris dans ces chiffres et est basé sur les statistiques de l'année dernière.

—Un grand salon de radio s'ouvre, ce soir, dans les salles des Chevaliers de Colomb. L'hon. L.-A. Taschereau, premier ministre de la province, sera présent à la cérémonie de l'ouverture ainsi que plusieurs personnages éminents de Québec et d'autres villes. Les exposants sont nombreux et viennent de toutes les grandes villes du Canada et même des Etats-Unis.

—Sur le rapport de l'inspecteur douanier du district de Québec, le gouvernement fédéral vient d'abolir le port de douanes, d'accise et d'entreposage qui existait à Saint-Anselme, comté de Lévis. Le peu d'activité douanier de ce port, le coût d'entretien d'un bureau à cet endroit et la distance de la frontière ont légitimé cette décision. Le service des douanes effectué à Saint-Anselme le sera désormais aux ports secondaires de Lévis et de Thetford Mines.

—Les frères de Saint-Vincent de Paul du patronage de Québec qui possèdent un autel dédié à Notre-Dame de la Salette, le seul qu'il y ait à Québec, ont célébré, hier, le 81e anniversaire de l'apparition de la Vierge à la Salette par une fête spéciale, précédée d'une neuvaine et à laquelle étaient particulièrement invitées les enfants de Marie de la paroisse de Saint-Jean-Baptiste. Il y a eu grand'messe, hier, dans la chapelle du patronage et sermon de circonstance par le R. P. Calmein. Hier soir à la cérémonie de la clôture de la neuvaine, il y a eu nouveau sermon par le R. P. Koenig, des pères de Saint-Vincent de Paul.

Méfaits de la tempête

Winnipeg, 20. — Trois cents habitants de Winnipeg sont revenus dans leurs foyers, aujourd'hui, après avoir été isolés sur une longue lisière de terre, près de Victoria et Grand Beaches (sur la rive Orientale du lac Winnipeg) par une tempête qui a détérioré les voies ferrés, à la fin de la semaine dernière. Les trois cents personnes en question ont souffert du manque de vivres.

COUR SUPÉRIEURE

19 septembre 1927; séance de l'après-midi. Prés: Hon. juge Bruneau. Jugements rendus dans les causes suivantes:

J.-A. Lemoine, débiteur. Assemblée des créanciers. Eugène Provost nommé syndic.

A. David alias A. Davidovitch vs L.-M. Devito. Jugement pour $400 suivant la loi des accidents.

Stef Jacko vs Henry Morgan Co. Limited. Jugement pour $25 suivant la loi des accidents.

Albert-L. Fyon, requérant. Requête pour être nommé commissaire de la Cour supérieure pour le district de Montréal; accordée.

Victor Michaels Co. Limited, en liquidation, et Isaac Freidman, liquidateur requérant. Requête pour fixer les délais pour production des réclamations, pour nommer procureur, ouvrir compte de banque et continuer les affaires; accordée.

D.-P. Perrin vs J.-E. Laurent et Montreal Floor and Wall Tile Inc., T.S. Motion du demandeur pour déclarer la saisie tenante; accordée.

Thomas-Joseph Murray vs A.-A. Giddings Co. Limited. Jugement pour $300, suivant la loi les accidents.

Edouard Forest vs Joseph Hébert. Motion du demandeur pour mode de signification; accordée.

J.-C. Lamothe et-al. vs Ovila Charlebois. Motion des demandeurs pour appeler défendeur par les journaux; accordée.

J.-A. Davis Co. Limited vs F. Axler. Motion du demandeur pour règle nisi; accordée, rapportable le 22 du courant.

Chs.-P. Rhéaume vs Mlle Oliva Rhéaume. Motion du demandeur pour mode de signification; accordée.

Bernard Barnez vs Steel Co. of Canada. Requête du demandeur pour ester en justice suivant la loi des accidents; accordée, dépens à suivre.

Andréa Panckham alias E. Pasa vs G.-M. Gest Limited. Requête du demandeur pour ester en justice suivant la loi des accidents; accordée, dépens à suivre.

Dame Bertha Trudel vs Louis Gascon. Requête de la demanderesse pour ester en justice en séparation de biens; accordée, dépens à suivre.

Pacifique Charlebois vs Louis Lamontagne et Pacifique Charlebois, opposant. Jugement relevant l'opposant de la saisie. Juge Cousineau.

L. Morin et-al. vs Dame M. Johnson. Jugement pour $280.00. Juge deLorimier.

Dame P. Pitarilli vs Pierre Tanguay et Montreal Dairy Co. Limited, mise-en-cause. Jugement pour $190.00. Juge deLorimier.

Dame Marguerett-T. Parker vs Dame M.-G. Morden. Jugement pour $165.00. Juge Coderre.

Dame Amanda Archambault vs Honoré Bédard. Jugement pour demandeur. Juge Coderre.

Octave Boulay vs Dame Alma Boulay. Jugement pour demandeur. Juge Coderre.

J.-A. Dubois vs René Charette. Jugement pour $161.08. Juge Coderre.

Dame J. Drapeau vs A. Cormier. Requête de la demanderesse pour garde des enfants et pension; accordée, dépens à suivre.

Rosenbaum Freeman Co. vs Julius Seliquian et Mose Wilanski, T.S. Motion de la demanderesse pour examiner les livres du T.S.; motion renvoyée avec dépens. Juge Coderre.

Gilbert Hufmeyer vs Napoléon Séguin et-al. Requête pour bref d'habeas corpus et certiorari; sur les brefs émanent rapportables le 22 courant.

19 septembre 1927. Prés.: Hon. juge Bruneau. Jugements rendus dans les causes suivants:

Universal Wood Products limitée, débitrice, et H.-Murray Gardner, liquidateur. Requête pour emprunter deniers; accordée.

Alfred Daigneault vs Canada Steamship Lines limitée. Motion de la demanderesse pour détails; accordée, 5 jours de délai, dépens à suivre.

Thomas-Lloyd Branton vs Sterling Printing Service limitée. Requête du demandeur pour pension; accordée, dépens à suivre.

United Typewriter Co. limitée vs F.-W. Lindeneau. Motion de la demanderesse pour pension; accordée, sans frais.

Reuber Edwards alias James Winter, requérant. Requête pour corriger les registres de l'état civil; accordée.

H.-T. Newman vs Louis Segal et al. Motion des défendeurs pour interroger demandeur comme témoin; accordée.

Joseph alias Georges-Cléophas Couture vs Canadian Car and Foundry Co. limitée. Jugement pour $2300.00, suivant la loi des accidents.

Norman Parson vs Canadian Marconi Co. limitée Jugement pour $150.50, suivant la loi des accidents.

Apollo Lunch, débiteur. Assemblée des créanciers; Edgar Leduc, nommé syndic.

Alphonse Lamy, débiteur, assemblée des créanciers, Hermas Perras nommé syndic.

François Tremblay, débiteur, Assemblée des créanciers; Eugène Prévost nommé syndic.

OUI—
vous pouvez facilement faire les plus délicieux
Gâteaux, Biscuits, Beignes, Galettes, etc.
moyennant la
POUDRE A PATE MAGIQUE

MAGIC BAKING POWDER

FABRIQUÉE EN CANADA
NE CONTIENT PAS D'ALUN
LA CIE. E.W. GILLETT LTEE.
TORONTO MONTREAL QUEBEC

Radiotrons
RVC
RADIOTRON UX-201-A
On y gagne à exiger les véritables
CANADIAN MARCONI COMPANY

Zam-Buk
50c TOUTES PHARMACIES
UN MERVEILLEUX SPECIALISTE POUR LA PEAU
dans une boîte de deux pouces.

Assistez au Match
Dempsey-Tunney
avec un bon Radio

Jeudi le 22 aura lieu la fameuse bataille du championnat. Vous pourrez suivre les péripéties de la lutte, applaudir les bons coups, vivre toutes les émotions de la lutte, en un mot, assister au combat si vous vous procurez un bon Radio. Mais pour bien goûter toute la satisfaction d'une réception puissante et claire, vous devrez vous procurer un Radio de réputation établie et vendu par une maison capable de vous donner un service satisfaisant. Nos marques Radiola, Son-o-dyne et Federal jouissent de cette bonne réputation due à la satisfaction qu'elles ont toujours procurée.

Radiola

Le Radiola est un produit de la Canadian General Electric qui, cette année, présente une série des plus beaux et des plus parfaits modèles encore fabriqués. Vous y trouverez un modèle pour chaque foyer et pour chaque bourse. Le plus grand choix depuis

$95 à $1250

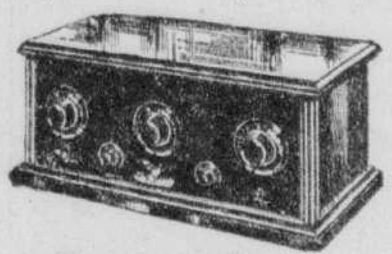

Son-o-dyne

Le meilleur et le plus populaire des Neutrodynes. Un Radio dont vous serez fier et satisfait. Votre choix depuis

$100 à $250

Ortho-sonic
Federal

Les appareils Ortho-sonic Federal ont été conçus et développés par une organisation dont l'expérience, dans la fabrication des appareils pour la transmission des sons remonte à plus d'un quart de siècle. Perfection et beauté sont leurs caractéristiques. — Choix depuis

$140 à $2000

$10 COMPTANT — 12 MOIS POUR PAYER

COMPAGNIE
P.T. LEGARÉ
LIMITEE
1200 AMHERST -:- près Ste-Catherine

Pour tous les DÉSORDRES du REIN
prenez les
Pilules Dodd pour le Rein

DODD'S KIDNEY PILLS
FOR ALL KIDNEY DISEASES
RHEUMATISM BRIGHT'S DISEASE DIABETES BACKACHE
4087 THE PROPRIETARY

CORS
Plus de cors douloureux, orteils tendres, pression des chaussures.
Dr Scholl's Zino-pads

Chez tout pharmacien et marchand de chaussures.

Davies
CHAPEAUX
Limited
Feutres anglais à $3.45
Valeur et élégance
282-4

MAISONS D'EDUCATION

International Business College
214 STE-CATHERINE O., MONTREAL
FONDE 1895. COURS COMMERCIAL COMPLET EN ANGLAIS; STENOGRAPHIE FRANÇAISE ET ANGLAISE; DACTYLOGRAPHIE; CONVERSATION ANGLAISE; COURS INDIVIDUELS JOUR ET SOIR; VISITE SOLLICITEE; CATALOGUE GRATIS. LAncaster 8378.
FRED. DONALD CAZA, B.A., PRIN.
3, 6, 10, 13, 17, 20, 24, 27

SAMEDI

prochain, 24 septembre, nous publierons, à l'occasion de l'exposition du radio, une édition spéciale sur le radio et ses développements nouveaux. Nos annonceurs sont priés de nous faire tenir leur copie d'annonce, pour cette édition, à bonne heure cette semaine.

Tous nos lecteurs qui s'intéressent au radio et tous les amateurs voudront bien s'en réserver d'avance un exemplaire chez leur marchand de journaux.

LA PRESSE

SPECTACLES et CONCERTS

"Maître Bolbec et son mari"

La plus amusante comédie encore jouée ici par la troupe Dorziat-Mauloy, c'est "Maître Bolbec et son mari", de Georges Berr et Louis Verneuil, pièce qui met vivement en lumière le caractère de femme mi-cérébrale, mi-sentimentale que représente le mieux Mme Gabrielle Dorziat. De nouveau, M. Georges Mauloy se montre partenaire excellent, capable de rendre sympathique un rôle aussi ingrat que celui du mari ignoré d'une femme célèbre.

Au fond, il avait la partie belle comme tous les hommes l'auront toujours sur toutes les femmes embrassant des carrières qui les masculinisent. "Maître Bolbec et son mari" ne développe aucune thèse antiféministe, n'argumente pas contre l'émancipation de la femme, mais se borne à montrer vaines les présomptions d'une belle femme avocate qui plaide par coquetterie. Mme Bolbec étant devenue Maître Bolbec faute d'un mari plus tendre et à l'occasion d'un succès de prétoire, restait sensible à l'amour ou au moindre revers professionnel. M. Bolbec eut moins à se plaindre de sa désaffectation comme époux qu'à aimer de nouveau impatiemment sa femme pour la séduire. Georges Berr et Louis Verneuil assurent davantage le retour du coeur de Me Bolbec en attendrissant le jeune clerc de l'avocate. Cet amour éveille la jalousie de l'époux comme celle de Mme Bolbec avait été excitée par une escapade du mari.

La situation équivoque et paradoxale de Maître Bolbec et de son mari prête sans doute à une infinité de drôleries, voire de gauloiseries. Personne ne pense à s'offusquer d'un langage même grivois, quand il est aussi spirituel et amusant.

M. Georges Mauloy joue avec une verve inégalable. De même, M. Arbuleau dans le rôle du clerc Valentin. Quant à Mme Dorziat son jeu témoigne d'une personnalité si bien assurée que ses talents paraissent avoir reçu une culture très complète mais très libre. On l'imagine difficilement jouant autrement qu'elle ne voudrait, puisqu'elle semble surtout vivre sur la scène sans interpréter aucun rôle.

Dans "Maître Bolbec et son mari", Mmes Maud Yrem et Madeleine Valbrun occupent aussi une place distinguée, Maud Yrem principalement. M. Launay, dans le rôle de Bébiscoul, caricaturise toujours le type du fol et du bénêt.

En un mot, excellente interprétation d'une désopilante comédie, "Maître Bolbec et son mari" est à l'affiche pour ce soir, demain après-midi et soir et jeudi, en matinée seulement.

SAINT-DENIS

Qui ne connait pas M. Charles de Roche en Amérique. Qui ne l'a pas vu aux côtés de Dorothy Dalton, Pola Negri, Gloria Swanson, Theodore Roberts et autres célébrités, tenant les premiers rôles dans des films mondialement connus comme "The Ten Commandments", "The Cheat", "Madame Sans-Gêne", "The Law of the Lawless" et tant d'autres. Issu de la vieille noblesse française, homme du monde, excellent diseur, comédien habile et bon artiste dramatique à la fois, athlète accompli, M. de Roche avait tout pour séduire, et il a séduit les foules de tous les continents. Il a même joué devant des auditoires royaux ,sur requête spéciale. On sait d'ailleurs quel triomphe il a remporté l'an dernier au Saint-Denis lorsque M. Jos. Cardinal le présenta dans une revue et un grand drame à notre public.

M. Charles de Roche se charge, cette semaine, des divertissements et donne plusieurs numéros artistiques et fort intéressants, de son crû. Il chante entre autres "Dors, mon chéri" une berceuse dont il a composé lui-même les paroles et la musique et qu'il se fait un plaisir de dédier aux Canadiennes-françaises. M. Wilfrid Proulx l'accompagne au piano avec grande habileté.

M. de Roche nous montre aux mêmes représentations "The Princess and the Clown", son film le plus récent et probablement le plus grand succès de sa carrière. Ce film, qui a pour vedette féminine Mme Huguette Duflos, la grande étoile de la Comédie-Française de Paris, a été monté avec une richesse inouïe de décors et de costumes et comporte des scènes excessivement émouvantes. M. de Roche y tient deux rôles à la fois et son film, chef-d'oeuvre d'un genre nouveau, surpasse tout ce qui a pu jusqu'ici approcher ce genre, comme "The Prisonner of Zenda" et les autres.

Comme d'habitude un drame empoignant est aussi à l'affiche : "La maison du mari", 5 actes par Xavier de Montépin et V. Kervani, avec la distribution suivante : André Didier, M. Pierre Durand; Gaston de Rieux, M. Victor Ouellette; Sosthènes de Sauval, H. Dauvilliers; Joseph, M. D. Dubuisson; Pierre, M. A. Desmarteau; un domestique, M. C. Philippe; Marthe, Mme Jeanne Demons; Esther Fauvel, Mme Rose Rey-Duzil; Jeanne, Mlle J. Deslauriers; une femme de chambre, Mlle Eva Prégent. L'orchestre joue, entre autres pièces, "Si j'étais roi", Adam, et "The Tar of the Navy".

ORPHEUM

A la demande d'un grand nombre de leurs admirateurs, les artistes de l'Orpheum jouent enfin, cette semaine, l'une des pièces qui a eu le plus de succès sur les scènes de New-York et de Londres, "What Price Glory", par Maxwell Anderson et Laurence Stalling. On se souvient de la grande sensation que créa cette pièce à son début, lorsque Arthur Hopkins la présenta.

Cette pièce de guerre, l'un des drames les plus discutés de la présente génération, a donné lieu au film le plus intéressant de l'année, mais l'écran ne pouvait cependant pas rendre les émotions profondes que fournit le texte de ce véritable chef-d'oeuvre. Aussi nos Montréalais seront-ils heureux d'aller, toute la semaine entendre cette oeuvre épique, qui résume si bien les émotions générales de la Grande Guerre.

La troupe de l'Orpheum a des artistes particulièrement doués pour les rôles de cette pièce sensationnelle et c'est avec plaisir que l'on voit M. Victor Sutherland dans le rôle du capitaine Flagg, cet officier qui engagea une si redoutable querelle avec le sergent Quirt pour l'amour d'une jeune Française, qui est incarnée par la talentueuse Mlle Mildred Mitchell. Bref on voit "What Price Glory?" de la même façon que New-York fut à même de le voir lorsque les critiques, la société et l'armée se divisèrent en deux opinions bien tranchées pour et contre cette pièce.

CAPITOL

Travaillant toujours dans l'intérêt du plus beau spectacle et pour une meilleure récréation du public, la direction du théâtre Capitol, à qui nous devons les sous-titres français des films, nous présente cette semaine un nouveau genre de spectacle artistique, comprenant ce que le vaudeville moderne peut offrir de plus sélect et de plus captivant, et un grand film qui montre que ce théâtre est toujours à l'avant-garde pour les primeurs du cinéma.

Le film est "The Way of All Flesh", qui a été tromphalement accueilli par la critique du monde entier et qui a eu un succès sans précédent à New York. C'est, comme l'ont déclaré les plus grands critiques, l'oeuvre capitale d'Emil Jannings, que nous avons admiré dans tant de grandes créations, comme "Faust" et "Variety". Ce film empoignant, qui atteint les hauts sommets de la belle tragédie, fournit au grand Jannings l'occasion de manifester un talent dont on n'avait pas exploité toute la vigueur et toute la profondeur. C'est un chef-d'oeuvre dans lequel on voit aussi à leur mieux Belle Bennett, Phyllis Haver et Donald Keith.

Au programme de vaudeville, Maurice Meerte et ses Capitoliens, que nous réentendrons dans de grands programmes d'orchestre chaque semaine. C'est un orchestre unique par sa composition et la qualité de ses composants. Puis la grande actrice de réputation mondiale, Alice Lloyd, première comédienne de l'Angleterre; Cy Landry, le comédien favori du Broadway, les huit danseuses de Mlle Leonara; la violoniste virtuose Rosa Polniarow et les danseurs excentriques Smith et Hadley.

LOWE'S

Richard Dix, qui a à son crédit ce dont peuvent se vanter de rares artistes, 14 grands succès consécutifs, nous apparaît dans "Man Power", cette semaine, au théâtre Loew's. C'est un film dans lequel il fait pleurer et rire tous les auditoires qui le voient, un film pour ceux qui aiment l'action et les sensations. Il y a dans cette production des péripéties aussi nombreuses qu'inattendues, un rythme précipité, beaucoup de pathos. A un beau roman d'amour se mêle la conspiration du gérant d'une manufacture de tracteurs que Dix déjoue après beaucoup de complications. Mary Brian a le premier rôle féminin.

Comme toujours, le programme de vaudeville est de premier choix. En tête de la liste, Saranoff, que l'on a tant applaudi l'an dernier, dans un numéro intitulé "Tenk You" et comique au possible, qui nous présente aussi de jolies danseuses et d'excellents chanteurs; puis La Follette, l'homme aux mille visages qui sait si bien imiter tous les personnages qu'on lui suggère; Hays et Tate dans un acte amusant ayant pour titre "The Soap Salesman"; Maxon et Morris dans un bout de comédie amusante; Aussie et Czeck dans "A Dash of Argentine", grand numéro de danse. La symphonie Sanborn présentera, dans son programme musical, une magnifique fantaisie wagnérienne.

FRANCAIS

La célèbre histoire du héros de roman Fanfan LaTulippe nous est présentée au théâtre Français, avec le superbe film d'art "The Gay Cavalier", montré pour la première fois en Canada. C'est une grande primeur que la direction du Français réservait depuis quelque temps à sa clientèle.

Tournée en France, sur les lieux mêmes où se passe l'action du roman, cette production nous présente quelques-uns des plus grands cinégraphistes de France. Les costumes sont de toute beauté, de même que les décors du Palais Royal où l'on voit la célèbre Mme de Pompadour.

En plus de cette grande production, une fine comédie et d'excellent vaudeville.

ELECTRA

Le spectacle de l'Electra est composé comme suit : "Poor Girls", un drame de la vie réelle, avec la talentueuse artiste qu'est Dorothy Revier.

L'autre grande vue au programme est intitulée "Morganson's Finish". C'est une pièce très originale et pleine d'esprit, comme toute remplie de couleurs vives et de mouvements. Les principaux rôles sont tenus par Anita Stewart et le déjà fameux Mahlon Hamilton.

Jeudi à samedi prochains, 21, 22, 23 et 24 septembre, le programme de l'Electra comprendra, entre autres belles productions, "Magic Garden" avec Raymond Keane.

CHANTECLERC

"Pour venger sa soeur", l'une des plus grandes productions de M. A.-L. Talbot, tient l'affiche au théâtre Chanteclerc.

C'est une oeuvre qui est appelée à donner une grande leçon de morale tout en récréant les spectateurs. C'est une thèse contre les effets néfastes causés par l'abandon des enfants par leurs parents, et M. Talbot, l'auteur, a su charpenter une série de scènes dramatiques et comiques qui intéresseront au plus haut degré les habitués du théâtre Chanteclerc.

Voici la distribution de cette oeuvre remarquable: L'abbé Jérôme, M. A.-L. Talbot; Dopie, M. C. Gontier; M. Verdier, M. V. Pagé; Pascal Vachon, M. R. Darmor; Amable Laframboise, M. Hector Pellerin; Danry, M. O. St-Georges; un détective, M. Leguet; Mme Duverger, Mme J. Laviolette; Mimi, Mlle Simone Devarennes; Catherine Dubois, Mme J.-R. Tremblay.

Les principaux tableaux sont les suivants: Le loup et la brebis. La lutte dans l'église. Les enfants abandonnés. La mort d'une petite martyre. L'histoire d'un dopé. La fin d'un traître. Le coeur d'un prêtre. L'arrestation. Pour venger sa soeur.

Ne manquez pas de voir le magnifique décor de l'église alors que le sanctuaire est envahi par la foule en furie. En foule au théâtre Chanteclerc.

GAYETY

La série de splendides représentations inaugurée, à Montréal, par le circuit Mutual, se continue, cette semaine, au théâtre Gayety, avec la désopilante comédie intitulée "Girls from the Follies". Les décors et les effets de lumière, qui sont de toute beauté, contribuent largement à assurer le succès de cette pièce, dont l'exécution a été confiée à des artistes pour qui l'art de plaire à un auditoire n'a pas de secrets. Les vedettes sont secondées par un groupe de jolies choristes, dont les mouvements gracieux font l'admiration des habitués de ce populaire théâtre de burlesque.

Fred (Falls) Binder, ce juif accompli, a une façon particulière de "mettre à sa main" les femmes de son entourage. C'est dire qu'il joue du pied avec un aplomb déconcertant pour celles qui en font l'expérience. D'ailleurs, chez lui, la prodigalité n'a pas sa place. Comme il aime à le répéter, "on n'a jamais vu quelqu'un de ma nationalité donner quelque chose pour rien". Ses familiarités amusent beaucoup les spectateurs.

La délicieuse Gladys (Youth) Clark est une soubrette aux cheveux blonds-or qui charme invinciblement les auditoires devant lesquels elle apparaît. Les innombrables rappels dont elle a été l'objet, hier soir, prouvent d'emblée que le public montréalais sait reconnaître les mérites de cette brillante artiste. Les autres vedettes féminines sont, la jolie Wave White, qui chante et qui danse à la satisfaction de tous; Lolita et Florence Rich, qui certes mériteraient une mention spéciale, pour leur agilité et leur extraordinaire adresse.

Bob Snyder possède un beau talent de comédien, et il le prouve surtout dans la scène où, déguisé en dame, il exécute la danse de l'apache, avec Fred Binder. Jack Quinlan possède une jolie voix, mais elle est malheureusement trop faible pour être utilisée avec avantage dans une grande salle de spectacles. Quant à Jack Leduc, il est inimitable dans son rôle de pochard.

La mise en scène est parfaite, et il faut surtout souligner, à ce propos, le succès qui couronne la mélopée à Charles Lindberg, où l'on a l'image parfaite d'un énorme avion aux prises avec le vent. La musique est bien appropriée à une pièce de ce genre, faite d'ailleurs pour plaire à tous.

IMPERIAL

Captivant comme toujours, le programme de vaudeville, au théâtre Imperial, débute, cette semaine, par les prouesses des frères Bush qui exécutent les culbutes et les tourniquets les plus fantastiques sur un matelas fixé sur des ressorts. Judson Cole donne ensuite une exhibition de magie qui a beaucoup de succès. Quelques-uns de ses tours mystifient tout simplement l'assistance qui se demande: "Comment cela peut-il se faire". Le merveilleux magicien explique parfois le "mystère" de ses prouesses d'une façon qui provoque la plus franche hilarité. Gordon et Healy plaisent aussi beaucoup dans la petite revue qu'ils donnent : "Suite 16". L'on y admira de très jolies danseuses et les reparties que l'on entend sont toutes pétillantes d'esprit. Cette scénette est aussi parsemée de chant fort plaisant.

Stephens et Hallister, dans leurs accoutrements de marins présentent un acte au cours duquel fourmillent les plus spirituels dialogues, les danses les plus mouvementées et certaines pièces de chant qui provoquent les plus vifs applaudissements. L'on admire dans cet acte une toile ravissante représentant un phare illuminé sur la mer.

"Dance Vogues" constitue l'attraction principale du programme de cette semaine. L'on ne cesse d'admirer les figurants qui évoluent dans les danses les plus variées: danses espagnoles, ballets divers et sauteries de tous genres qui provoquent de chaleureux applaudissements. Marino et Martin terminent le programme de vaudeville par de joyeux dialogues et d'amusantes chansons qui continuent à entretenir la gaîté au sein de l'assistance.

Les admirateurs de l'artiste de cinéma Adolphe Menjou ont l'occasion de voir évoluer leur favori, cette semaine, dans le joli film : "Service for Ladies". Il s'agit de l'amitié que porte le chef d'un groupe de garçons de table à une jolie Américaine. Croyant que celle-ci le mépriserа si elle vient à connaître sa situation sociale, le jeune homme prend soin de s'en rendre compte. Il a bientôt la bonne fortune d'être renseigné à ce sujet par sa fiancée qui lui affirme que son état social n'affecte en rien les sentiments réciproques qu'elle a pour lui. Le film se termine par la traditionnelle vie de bonheur des deux héros de la représentation.

FANNY ET SES GENS AU MONUMENT NATIONAL

C'est ce soir, au Monument National, que la nouvelle section de Comédie de La Société Canadienne d'Opérette fera ses débuts avec l'oeuvre charmante de Jerôme K. Jerôme "Fanny et ses gens".

La pièce sera admirablement bien défendue par MM. Armand Lefebvre, Honoré Vaillancourt, Paul-Emile Leblanc, Maurice Meunier, P. Desjardins, Mmes Madeleine Davis, Fabiola Hade, Valentine Bluteau, L.-P. Demers et autres.

Oeuvre, distribution, mise en scène, décors et costumes ,tout contribuera à faire de Fanny et ses gens un brillant début et La Société Canadienne d'Opérette prouvera combien elle a eu raison de fonder cette nouvelle section.

Encourageons de la façon la plus tangible, La Société Canadienne d'Opérette dans sa nouvelle entreprise et remplons plus nombreux que jamais aux représentations de "Fanny et ses gens": nous en reviendrons enchantés car nous entendrons l'une des plus jolies comédies du répertoire moderne.

REPRISE DE CIBOULETTE

A la demande générale du public montréalais, La Société Canadienne d'Opérette donnera une quatrième représentation de Ciboulette, opérette en trois actes de Reynaldo Hahn.

Rappelons-nous que cette oeuvre qui a servi de début à La Société Canadienne d'Opérette, a été l'un de ses plus gros succès et tous ceux qui ont entendu cette oeuvre sont unanimes à déclarer que livret et partition musicale placent Ciboulette au premier rang des opérettes modernes.

La reprise de Ciboulette est fixée au 29 septembre et le grand nombre de personnes qui ont dû s'en retourner chez elles jeudi dernier seront certes fort heureuses d'apprendre que l'on remet cette oeuvre à l'affiche.

"LE MASSACRE DES NOTAIRES"

L'histoire du monde nous parle des massacres des Innocents, de la S.-Barthélemi et de Lachine, mais elle ne nous parle pas de celui des "Notaires", qui doit avoir lieu sur la scène académique du Collège Sainte-Marie, le jeudi 29 septembre prochain, alors que les "Anciens du Gésu" donneront "La chemise du notaire" ou "Mes Mémoires", la fine comédie en trois actes due à la plume de M. Manquat.

Nous sommes de plus en plus convaincus , à mesure que les répétitions avancent, que cette pièce fera époque chez les habitués du Gésu. Une forte distribution comprenant M. Hector Charland en tête se prépare avec courage sous la direction de L.-P. Hébert.

Répétition pour les enfants samedi prochain le 24 septembre à 2 heures.

"LA ROSE DE SEPTEMBRE"

Le Monument National, annonce-t-on, sera rempli à sa capacité lundi le 26 et mardi 27 septembre. La pièce, "La rose de septembre", mérite d'être vue : c'est un chef-d'oeuvre et les connaisseurs sauront bien la juger à sa juste valeur.

La direction promet une des plus agréables soirées à ses spectateurs. Rien n'a été négligé pour leur plaisir.

Dans les rôles de premier plan, nous voyons MM. J.-Avila Bertrand, Thomas Chamberland, Adrien Fillatrault, Arthur LeFebvre, Mmes Alida Bilodeau, Jeannette Teasdale, Mariette Boire, Suzanne Meunier, etc. Un spectacle de tout premier ordre vous attend. L'orchestre Sainte-Hélène fera les frais de la musique le lundi 26 et Cofsky le mardi, 27.

Goût et qualité du spectacle de genre nouveau, au Capitol

M. Harry Dahn annonçait son actuelle saison de spectacles en nous promettant de les concevoir, scéniquement, selon une idée nouvelle et originale. Il a tenu promesse, et sa nouvelle politique, inaugurée hier, a comblé le Capitol d'assistances très considérables, unanimes dans leur plaisir et leur satisfaction. La représentation est double: grand film choisi avec le discernement qu'on connaît à M. Dahn, et spectacle de music-hall offert tout d'un bout, sans baissers ni levers de rideau, dans un cadre somptueux et de goût, qui rehausse la qualité et le sens des interprétations au lieu, par un fond de panneaux-réclames odieux, de les rabaisser dans le cadre d'une ambiance commerciale.

Cette semaine, "The Way of All Flesh", production Victor Fleming, est à l'affiche. Film captivant par le thème: il suffit de l'erreur d'un moment pour ruiner l'existence du meilleur des hommes, et par l'étude psychologique. Emil Jannings y est d'une puissance et d'une vérité saisissantes; Belle Bennett y est sobre et sincère comme à l'habitude; Phyllis Haver, ancienne baigneuse Mac Sennett, y est étonnante.

L'action se passe à Milwaukee, vers 1900. Famille allemande: le père est caissier depuis 20 ans à la Germania Bank, profondément honnête, économe méticuleux, scrupuleux, un peu ridicule, mais si bon; la mère élève bravement ses six enfants; tous sont fidèles à leur vie domestique et croyants. Tableau: le réveil, la toilette, la gymnastique, le déjeuner, les frasques involontaires des petits avec la fessée imaginaire derrière porte close; le départ pour l'école et le bureau. Le soir on fait de la musique en famille, puis pendant le coucher, le père fait une tournée de billes au café, en buvant un bock. Il est vaniteux, comme le bourgeois qui se fait gloire d'avoir emporté son parapluie pour l'averse qui succède soudain au soleil du matin.

A la banque: retenir l'admonestation faite par Auguste Schilling (Emil Jannings) au messager qui a volé 25 sous de timbres-poste, "une première erreur peut ruiner toute une existence." Puis, la mission de Schilling à Chicago, où il devra négocier des valeurs importantes. Dans le wagon, le manège de Phyllis Haver, l'effet de son flirt sur Schilling qui lutte pour rester absorbé dans sa lecture. Chez le coiffeur, où la barbe et la moustache d'Auguste rejoignent les ordures, pour qu'il plaise à la sirène. Au cirque, la bombe qui avec les vins généreux emporte le naïf bourgeois vers le louche dancing où ses valeurs lui seront dérobées. Poursuite de la traîtresse et de sa bande, lutte qui se termine par le transport de Schilling, assommé, sur la voie où s'avance la locomotive. Reprise de conscience, lutte encore et l'adversaire roule à son tour sur la voie, où son crâne est broyé. Halluciné, devenu après une nuit, selon les apparences, voleur et meurtrier, Schilling songe au suicide. Epave flottante, un journal lui apprend qu'il a été victime de vol, d'attentat, et que son cadavre a été retrouvé sur la voie. Il est mort! L'erreur d'un moment a été commise, sa vie individuelle, familiale et sociale est finie.

Vingt ans plus tard: devenu vidangeur et marchand de marrons, Schilling découvre la célébrité d'un de ses fils, violoniste adulé; retrouve sa famille, la suit lorsqu'elle va pleurer sur sa tombe et sur celles de deux fils morts à la guerre; et en épiant leur bonheur au foyer, est surpris par la police. Son fils intercède pour qu'il soit relâché: c'est la Noël! Se fera-t-il reconnaître? Si c'était un vaurien, il y a longtemps qu'il aurait forgé une histoire de son attentat et, tête haute, en victime, aurait repris sa place au soleil. Mais il expie en chrétien. Et les pieds lourds de neige, il repart sur la grand'route.

Le film est remarquable par son sujet mais aussi par son développement et sa mise en scène: situations dramatiques étroitement liées et avec une logique implacable; transitions ménagées avec une grande habileté.

A l'écran succède le décor à fond noir, avec fresque aux vives couleurs, la rampe blanche, et en scène Maurice Meerte et les Capitoliens. M. Dahn a eu raison d'appeler à lui un jeune pour le seconder, surtout depuis que la musique a une si belle place à ses programmes. Puis sans interruption se suivent huit jolies danseuses anglaises aux costumes frais, évoluant dans un bon rythme; la violoniste Rosa Poinarion, virtuose sans maniérismes et nuancée; deux parodistes dans un burlesque de pas américains; la diseuse anglaise Alice Lloyd, qui a du genre mais n'est guère emballante (ah! vous n'êtes pas de mon avis?... alors tout dépend du point de vue...); deux danseurs de la Music Box Review, automates que l'on s'attend toujours à voir faire quelque chose d'extraordinaire, et qui le font enfin avec une telle facilité que ça n'a l'air de rien; puis le baryton Louis Chartier, théâtral dans une romance, qui donne la même valeur à toutes les phrases musicales, et sa partenaire qui, à son exemple, sacrifie la mesure à l'exploitation de sa voix; et enfin, les Capitoliens, qui accompagnent tout avec la discrétion voulue et un appréciable sens de l'à-propos. Mais de grâce que l'annonceur et le chef d'orchestre n'applaudissent pas et ne rappellent pas les interprètes; il n'appartient qu'au public de manifester sa satisfaction ou son déplaisir!

Ce programme de music-hall, varié comme on voit en qualité, est aussi divers que divertissant.

Avec de tels éléments, le Capitol est assuré d'accroître encore la valeur artistique de nos spectacles de music-hall et de cinéma. M. Harry Dahn mérite des compliments personnels pour le goût et le tact avec lequel il les met en valeur.

Jean Béraud

AMHERST

"Naughty but Nice", avec Colleen Moore est un roman d'aventures et d'amour; l'histoire d'une fille de campagne, mal vêtue, sans éducation, dont l'oncle devient tout à coup millionnaire après avoir trouvé un puits d'huile sur sa terre. La petite "habitante" envahit un riche collège, surprend tout le monde, d'abord par son accoutrement, mais ensuite par son envergure et son intelligence brillante.

La deuxième vue est : "The Bugle Call" avec Jackie Coogan. La présence de Claire Windsod remplissant le premier rôle féminin, est une autre garantie de supériorité. C'est un drame émouvant se déroulant dans les plaines de l'ouest où les indiens non encore civilisés mettent la vie des habitants des villages en danger perpétuel.

De mercredi à samedi : "Colleen", avec Madge Bellamy, une comédie dramatique du type irlandais.

L'autre vue sera : "Devil's Saddle" avec Ken Maynard, une histoire dramatique d'amour et d'aventures se déroulant à la frontière mexicaine. Sur la scène Armand Bluteau et son orchestre interprètent la brillante ouverture "Raymond"; Mme Larivière, la soprano bien connue à Montréal, à New-York et à Paris, se fait applaudir dans un superbe répertoire.

Bobby Riordon et les Soeurs Campbell offrent quelques danses nouvelles. Nell O'Connell, harpiste de talent, chanteuse et danseuse, vient compléter ce programme intéressant.

STRAND

Ben Lyon remporte un nouveau et grand succès dans "For The Love of Mike" que la direction du théâtre Strand a eu la bonne fortune de se procurer. Parmi les artistes de la distribution, mentionnons Ford Sterling, George Sydney et Claudette Colbert. On nous présente aussi une autre grande attraction: "Mountains of Manhattan", drame émouvant dont certaines scènes se passent sur le toit d'un gratte-ciel à vingt-sept étages. Les principaux interprètes sont Dorothy Devore, Charles Delaney, Kate Price et autres grandes vedettes du cinéma. Une comédie à morale éducationnelle, "Dead Easy", les plus récentes nouvelles du monde Pathé et autre brefs sujets complètent le programme.

REGENT

Mlle Irène Rich est la grande vedette dans "Dearie", que la direction du théâtre Regent a mis à l'affiche pour les trois premiers jours de la semaine.

Elle est entourée de plusieurs artistes bien connus et populaires, comme William Collier, jr, par exemple, et Edna Murphy. La deuxième grande attraction est intitulée "His Dog", et on y voit au premier plan Joseph Schildkraut, Julia Faye et Sally Rand. Une brève comédie ainsi que des nouvelles complètent le programme.

PAPINEAU

La direction du théâtre Papineau a mis à l'affiche un programme double comprenant : "Beware of Widows" et "Lost At the Front". Dans le premier film, on voit Bryant Washburn, Walter Hiers, Tully Marshall et Meinie Conklin. "Lost at the Front" où l'on juge du merveilleux talent de George Sydney, de Charlie Murray et de Natalie Kingston, est un film de la First National qui souvent provoque le rire le plus franc. On nous présente, de plus, Al Cooke et Kit Guard dans une très divertissante comédie.

BELMONT

Dans "Ten Modern Commandments" au Belmont, Esther Ralston, la plus belle blonde de l'écran, continue ses succès. C'est une pièce que tous voudront voir. L'histoire est délicieuse.

"Time to love" est la deuxième vue, avec Raymond Griffith. Remarquons aussi "The Silent Vow" et d'autres attractions intéressantes.

PLAZA

Pauline Starke et Ben Lyon, que l'on revoit toujours avec infiniment de plaisir, sont à l'honneur dans "Dance Magic", oeuvre de Robert Kane mise à l'écran par la First National. On nous présente aussi Gary Cooper, la nouvelle étoile de la compagnie Paramount, dans "The Outlaw". Une désopilante comédie intitulée "Wale vs. Harvard", quelques brefs sujets ainsi que des nouvelles du monde entier complètent le programme.

CORONA

La direction du théâtre Corona a mis à l'affiche "Quicksands" avec Richard Dix. Celui-ci y tient le rôle d'un officier militaire et est admirablement secondé par Noah Beery, Helene Chadwick, Jean Hersholt et J.-Farrell McDonald. "Running Wild" est le titre du deuxième grand film dans lequel on voit le fameux comédien W.-C. Field et la belle Mary Briand. "The Sitting of Stings" avec Charlie Chase, quelques brefs sujets ainsi que des nouvelles Fox du monde entier complètent le programme.

RIALTO

Madge Bellamy a temporairement mis de côté sa personnalité de "flapper" pour jouer le rôle d'une fraîche petite miss irlandaise dans "Colleen" que nous voyons au Rialto.

Dans les principaux rôles, remarquons: J.-Farrell MacDonald, Charles Morton. Ajoutons à cela "Stark Love". C'est un magnifique drame qui se passe dans les montagnes nuageuses de la Caroline du Nord. Il ne faudra pas manquer de voir "Why Blondes leave home" et les nouvelles Fox.

RIVOLI

Paris, la ville brillante avec tous ses attraits, est la scène où se passent les activités de Lew Cody et Renée Adorée dans "On Ze Boulevard", farce française de Metro-Goldwyn-Mayer.

N'oublions pas aussi "White Pants Willie" où Johnny Hines tient le rôle principal.

"La chemise du notaire"

Tout le monde se demande avec impatience ce que l'on va faire aux malheureux notaires, jeudi le 29 septembre prochain, alors que le fameux cercle dramatique les "Anciens du Gésu" interprèteront au Collège Sainte-Marie, "LA CHEMISE DU NOTAIRE", comédie en trois actes. Pour le moment il ne nous est pas permis de le dire, toutefois nous pouvons déclarer que tous nos bons notaires se souviendront longtemps du 29 septembre 1927.

Une forte distribution a été faite afin de faire de cette soirée dramatique un succès complet. Monsieur Hector Charland, dont la réputation n'est plus à faire, tiendra le rôle-titre et sa grande connaissance des notaires nous fait entrevoir qu'il donnera à son rôle une brillante composition.

Répétition pour enfants samedi le 24 septembre.

Le conseil des Oblats

(Du correspondant de la PRESSE)

Ottawa, 20. — Le conseil de la province de l'Est canadien, des Oblats de Marie-Immaculée, se compose des religieux suivants: le R. P. G.-E. Villeneuve, provincial; le R. P. G. Charlebois, supérieur du noviciat de Ville Lasalle, 1er conseiller; le R. P. Eug. Guérin, supérieur de S.-Pierre, Montréal, 2e conseiller; le R. P. P.-U. Robert, recteur de l'université d'Ottawa, 3e conseiller; le R. P. P. Bourassa, supérieur de Notre-Dame de Grâce, Hull, 4e conseiller; le R. P. Marcotte, ancien recteur de l'université d'Ottawa, économe provincial.

L'un des directeurs de la maison Willis

M. F.-G. SHARPE

M. F.-G. Sharpe, directeur de Willis and Company, Limited, débuta comme accordeur de piano, pour devenir ensuite vendeur, puis prit la direction du personnel des ventes. Il est avec la Compagnie depuis au delà de quarante ans. Tout Montréal le connaît comme musicien et critique musical. Ses connaissances en musique, ses talents, son urbanité et sa politesse lui ont conquis l'estime de milliers de clients et lui ont valu des relations précieuses.

Au bureau de direction

M. A.-S. BENOIT

M. A.-S. Benoît, directeur de la maison Willis Co., Limited, est entré à la maison comme commis junior. M. Benoit y est depuis plus de vingt ans. Il s'est hissé jusqu'au bureau de direction et fait maintenant partie du département des valeurs. M. Benoit est musicien et, comme tel, fait partie d'une foule d'associations de Montréal.

Le secrétaire de la maison Willis and Co.

M. W.-D. WILLIS

M. W.-D. Willis, secrétaire de Willis and Co., Limited, fait partie de la maison depuis plus de vingt-cinq ans. Il revient d'un voyage en Ontario, où il a visité l'Exposition canadienne de Toronto. M. D.-W. Willis se spécialise en matières de finance et de comptablité.

Le trésorier de la maison Willis and Co.

M. G.-L. DUNCAN

M. G.-L. Duncan, trésorier de Willis and Co., Limited, fait partie de la maison depuis plus de 40 ans. On ne compte plus ses amis dans les cercles musicaux de Montréal.

Il a vu la maison débuter et atteindre son degré de développement actuel. Il sait comment régler les problèmes financiers du commerce de pianos.

Au Club LeMoyne

(Spécial à la PRESSE)

Longueuil, 20.—Samedi dernier il y avait grande fête au club LeMoyne. Pour inaugurer sa série annuelle de réceptions et de conférences, le club offrait un dîner à son président, M. H. Laurencelle.

Les salles étaient joliment décorées et la terrasse illuminée de lanternes et de lumières électriques.

Le dîner fut présidé par M. Alex. Thurber, député de Chambly, qui avait à ses côtés, outre l'hôte d'honneur, M. Laurencelle, MM. Aimé Langlois, député de Chambly-Verchères, L.-J.-E. Brais, maire de Longueuil; et les échevins J.-A. Gareau et Jos. Piché.

Les nombreux convives firent honneur au menu très alléchant, préparé par la maison J.-S. Guénette.

Après avoir proposé la santé du Roi, M. Alex Thurber, dans un discours rempli de souvenirs et d'anecdotes spirituelles, fit l'historique du Club LeMoyne et souligna les services qu'avaient rendus tant à la Cité qu'au Club lui-même, le président actuel M. H. Laurencelle.

M. Léo Robert présenta au héros de la fête un cadeau-souvenir, sous forme d'une montre en or et l'on sabla le champagne à sa santé.

Appelé à répondre, M. Laurencelle, très ému, sut trouver des mots charmants pour remercier ses amis et les assurer qu'il garderait toujours le souvenir de cette démonstration.

Ont aussi adressé la parole: MM. Aimé Langlois, M.P., L.-J.-E. Brais, maire, les échevins Gareau et Piché, Mtre J.-L. Lamarre, C. R., et Lucien S.-Mars. Tous s'accordèrent pour souligner les qualités remarquables de M. Laurencelle et le féliciter sur le témoignage d'estime dont il venait d'être l'objet de la part de ses amis. Le club Lemoyne reçut des autorités municipales les compliments les plus flatteurs.

L'orchestre Van der Putten exécuta durant le dîner les plus jolis morceaux de son répertoire.

La fête fut couronnée d'un succès complet dont le mérite revient à son organisateur M. Rosario S.-Germain, gérant du club.

Outre les personnes déjà nommées, on remarquait parmi les convives: MM. Charles Lavigne, W.-H. Wilson, Edmond Favreau, A.-E. Laurin, Alex. Favreau, H. Prince, W. Hand, Adélard Tremblay, R. Laurencelle, J.-F.-R. Leduc, Marcel S.-Mars, A. Pepin, A.-E. Patterson, Ant. Lamarre, A. Marcil, L. Favreau, Paul Pratt, H. Lafrenière, Major Gagnon, Th. Donahue, Jules Laurencelle, Dr Geo. Laurencelle, Major D. Boulanger, Hector Laurencelle, W. Fleury, Ernest Brodeur, Major Salluste Lavery, A. Leblanc, J.-S. Guenette, John Hunt, Jack Riding, Jack Hollingsworth, etc.

On trouvera à la maison Willis..

Suite de la page 3

programme, qui se composait comme suit:

Sonate, Op. 82, Edward Elgar; 1, Allegro; 11, Romance; III, Allegro non troppo: E. Braidi et H.-M. Turton; chansons anglaises modernes : "The Cuckoo Song", Roger Quilter; "Daffodils", Cyril Scott ; "A Little Song of Picardie", Cyril Scott; "Mirage", Cyril Scott; "So Early in the Morning, O", Frank Bridge ; "Love went ariding", Frank Bridge: Mlle F. Florence ; "Menuet de la Marquise", E. Braidi; "Romance", Svendsen ; "Norma", Bellini, transcription pour violon seul, Ferdinando Bollo: Edgard Braidi; Mazurka en la bémol, Chopin; Valse en mi mineur, Chopin; Etude, Moszkowski: M.-Matthias Turton; "Lament of Isis", Bantock; "Softly Sighs" (Der Freischutz), Weber: Mlle F. Florence; Andante con Variazione, Beethoven; Finale (presto), Beethoven: E. Braidi et H.-M. Turton.

Les trois artistes s'y firent apprécier, particulièrement M. Braidi et M. Turton.

CANADIEN NATIONAL

CHANGEMENT D'HORAIRE

Un changement d'horaire pour les trains de voyageurs entrera en vigueur le dimanche, 25 septembre 1927. Pour renseignements, s'adresser aux agents. 15,20,23

"The D&H"

DELAWARE & HUDSON

Horaire des trains d'automne et d'hiver. En vigueur dimanche,

18 Sept. 1927

Les trains quitteront la gare Windsor, (C.P.R.) Montréal, comme suit:
(Heure normale de l'Est)

10.00 A.M. tous les jours excepté le dimanche.

9.05 A.M. le dimanche seulement, sauf que le et après le 25 septembre ce train partira à 9.30 A.M. Express de jour pour New-York, les endroits sur le Napierville Junction Railway, Rouses Point, Plattsburg, Saratoga, Troy, Albany et autres principaux endroits sur le D. & H. Wagon-salon jusqu'à New-York. Wagon-buffet jusqu'à Rouses Point.

7.30 P.M. tous les jours. Train de nuit pour les endroits sur le Napierville Junction Ry, et le D. & H. Wagon-dortoir jusqu'à Albany. Coach jusqu'à New-York.

9.00 P.M. tous les jours.

Montreal Limited

Train direct solide pour New-York (pas d'aiguillage de wagons) de Pullman, wagons-lits, salons à compartiments et Club.

Raccordements précis à New-York pour Atlantic City, Philadelphie, Baltimore, Washington et toutes les destinations du sud.

Les trains de New-York et des endroits desservis par le D. & H. arriveront tous les jours à 7.50 a.m., 8.35 a.m., 8.05 p.m.

Service direct via les Lacs Champlain et George discontinué.

On pourra se procurer des billets et des places de Pullman au nouveau bureau des billets de la ville, chambre 106, immeuble Drummond, 511 rue Ste-Catherine Ouest (téléphone UPtown 8070), au bureau des billets de la ville du Pacifique Canadien, 141 rue St-Jacques, et à la gare Windsor. 16,17,20,21

1840 1927

THE CUNARD STEAM SHIP COMPANY LIMITED

DEPARTS DE MONTREAL
(et de Québec)

†23 sept.—Letitia à B'fast, L'pool, G'gow
†23 sept.—Alaunia à Ply., Cher., Lon.
†30 sept.—Ausonia à Ply., Cher., Lon.
† 7 oct.—Athenia à B'fast, L'pool, G'gow
† 7 oct.—Antonia à Ply., Cher., Lon.
14 oct.—Andania à Glasgow, L'pool.
†14 oct.—Ascania à Ply., Cher., Lon.
†21 oct.—Letitia à Belfast, L'pool, G'gow
†21 oct.—Alaunia à Ply., Cher., Londres.
†28 oct.—Ausonia à Ply., Cher., Lon.
† 4 nov.—Athenia à Belfast, L'pool, G'gow
†4 nov.—Antonia à Ply., Cher., Londres.
11 nov.—Andania à Glasgow, Liverpool.

DE NEW-YORK

21 sept.—Berengaria à Cher, S'thampton.
†21 sept. *Aurania à Cobb (Q'town) Liverpool.
†23 sept.—Lancastria à Ply., Havre, Londres.
24 sept.—Cameronia à Londonderry, Glasgow.
24 sept.—Franconia à Cobb (Q'town) Liverpool.
28 sept.—Mauretania à Ply., Cher., S'ampton.
†30 sept.—Caronia à Ply., Havre, Londres.

*De Boston le 22 septembre

†—Cabines troisième touriste, ainsi que cabines et troisième.

Brochurettes illustrées, dates des départs, etc., sur demande.

THE ROBERT REFORD CO. LIMITED
(Agents généraux)
20 rue Hôpital, Montréal. (Tél. Main 5652) ou s'adresser à l'agent local.

Cunard, Anchor
Anchor-Donaldson

PLAYING FOREMOST ATTRACTIONS PRINCESS THEATRE
Tél. LA 5232-5233

La Grande Actrice Française
MADAME GABRIELLE
DORZIAT
avec GEORGES MAULOY et une forte troupe parisienne dans
MAITRE BOLBEC et son MARI
PRIX SOIREE 50c à $2.00
Taxe en plus MATINEE 50c à $1.50
Matinée populaire mercredi
JEUDI SOIR - "MAMAN COLIBRI"

EVERYBODY KNOWS LOEWS GOOD SHOWS
RICHARD DIX
MARY BRIAN
dans
"Man Power"
Quelque chose d'émouvant
SIX EXCELLENTS NUMEROS DE VAUDEVILLE
282-5 E

FRANÇAIS
27, Ste-Catherine Est — Lancaster 5513
AUJOURD'HUI ET DEMAIN
Grand film français
THE GAY CAVALIER
FANFAN LA TULIPPE
Cette production est en couleurs
aussi
SUGAR DADDIES
avec
STAN LAUREL EDNA MARION
Comédie et Vaudeville
Matinée 10c et 15c. Soirée 15c et 25c.

CE SOIR
Soirée de Variétés
Comprenant 5 numéros
De vaudeville
Aux prix réguliers
Balcon 15c Orchestre 25c

CHANTECLERC
CETTE SEMAINE
POUR VENGER SA SŒUR
Drame par A.-L. Talbot
Spécial mardi MATINEE DES DAMES
282-3 E

GAYETY
MUTUAL BURLESQUE
Deux fois par jour
2.15 et 8.15 p.m.
"Girls from the Follies"
— Avec —
Fred Falls Binder—Gladys Youth Clark
Matinée spéciale tous les jours — 25c
JEUDI SOIR, RAPPORT DU COMBAT DEMPSEY-TUNNEY.

ST-DENIS
A l'affiche programme double spécial
CHARLES DeROCHE
(en personne)
et sur l'écran dans
"La Princesse aux Clowns"
—Aussi—
Pièce en 5 actes par MM. de Montepin et V. Kervani
"L'HONNEUR DU MARI"
(ou "La Maison du Mari")
Matinées 25c et 35c (non réservé). Soirées 60c (réservé) 25c et 35c (non réservé). Tél. Lanc. 9243-9244. 282-5 E

LORD NELSON & NAPOLEON PALACE
Dernières représentations aujourd'hui — BABE RUTH dans "BABE COMES HOME" —LAURA LA PLANTE dans "THE LOVE THRILL".

MAISONNEUVE
LARS HANSON, PAULINE STARKE dans "CAPTAIN SALVATION". ALBERTA VAUGHN : "THE ROMANTIC AGE" avec EUGENE O'BRIEN. COMEDIE. Commençant demain: DOLORES COSTELLO dans "A MILLION BID".

ELECTRA
AUJOURD'HUI SEULEMENT
POOR GIRLS (Pauvres Filles)
avec DOROTHY RAVIER et MAHLON HAMILTON dans "MORGANSON'S FINISH".

IMPERIAL Cette semaine
Un spectacle incomparable
EXCELLENT VAUDEVILLE
B. F. KEITH-ALBEE
Et
ADOLPHE MENJOU
"SERVICE FOR LADIES"

A L'AFFICHE
Quelque chose d'absolument nouveau !
Tout le monde en parle à Montréal
Venez aujourd'hui vous égayer.
MAURICE MEERTE
et ses fameux
CAPITOLIENS
Secondés par
ALICE LLOYD
PREMIERE COMEDIENNE ANGLAISE
ET UNE FOULE D'AUTRES CELEBRITES
3—Représentations par jour—3
3, 7 et 9 P.M.
—AVEC EN PLUS—
Un poignant drame humain
Le plus grand de tous
EMIL JANNINGS
"The Way of All Flesh"

Danse, Dîner, Vin
au
PAGODA
537 rue Ste-Catherine ouest
Lunch 75c
Dîner $1.00
Spectacle de cabaret.
Couvert gratis.
Sous une nouvelle direction. 20,23E

PALACE
CONTINUOUS 11
Tout est sur une grande échelle SAUF le prix
Positivement la dernière semaine de la production de Wm. Fox
WHAT PRICE GLORY
— la semaine prochaine —
La plus grande amoureuse de tous les temps!
NORMA TALMADGE
CAMILLE
Roman Classique de Dumas

Aujourd'hui aux théâtres de la United Amusement

STRAND
BEN LYON
George Sidney et Ford Sterling dans "For the Love of Mike"
"MOUNTAINS of MANHATTAN" avec Dorothy Devore
Comédie, "Dead Easy", et Revue
William Eckstein au Piano.

REGENT
IRENE RICH
William Collier dans "Dearie"
JOSEPH SCHILDKRAUT
Julia Faye dans "His Dog"
Aussi une comédie et Revue Pathé

RIALTO
MADGE BELLAMY
J. Farrell McDonald dans "Colleen"
"STARK LOVE"
Le mélodrame sensationnel de la saison
Aussi une comédie et Revue Fox
Eugène Maynard au Piano.

PAPINEAU
"LOST AT THE FRONT"
Charlie Murray—George Sidney
"BEWARE OF WIDOWS"
avec Laura La Plante
Comédie Al Cooke—Kit Guard

BELMONT
ESTHER RALSTON
dans "10 Modern Commandments"
RAYMOND GRIFFITH
dans "Time to Love"
Comédie, "The Silent Wow"

PLAZA
"DANCE MAGIC"
Pauline Starke—Ben Lyon
"THE LAST OUTLAW"
Une vue Paramount de l'Ouest
Aussi Comédie Our Gang

CORONA
RICHARD DIX
Helene Chadwick dans "Quicksands"
W. C. FIELDS
dans Running Wild avec Mary Brian
Aussi comédie Charlie Chase.

MT-ROYAL
NORMAN KERRY
Claire Windsor dans "The Claw"
PHYLLIS HAVER
dans "Rejuvenation of Aunt Mary"
Aussi une comédie et fables

RIVOLI
"ON ZE BOULEVARD"
Lew Cody et Renée Adorée
JOHNNY HINES
dans "White Pants Willie"
Aussi Comédie Roach et Revue

ROSEMONT
LON CHANEY
Joan Crawford dans "Unknown"
ALBERTA VAUGHN
dans "Easy Payments"
Aussi Comédie et Fables d'Esope

AMHERST
COLLEEN MOORE
dans "Naughty But Nice"
"THE BUGLE CALL"
Jackie Coogan—Claire Windsor
Comédie, "Row, Sailor, Row"
VAUDEVILLE

MIDWAY
Auj. seul. — Programme double : Ire
RICH, William COLLIER dans "TH
CLIMBERS"; Hoot GIBSON dans
HERO ON HORSEBACK". Comé
Revue et NOUVELLES.

TRANSACTIONS IMMOBILIERES

Quartier S.-Georges

Rue S.-Jacques, No 231, lot No Pte N.E. 135, terrain 37' et 36'.9" de largeur. Morris Trading Co., à Abraham-H. Jassby et al. $160,000—154623.

Rue Lagauchetière ouest, No 350, lot No 1100-1, terrain 2385'. Frederick-Chs Coysh et al à Dame Vve James Walker. $3000—154637.

Quartier Delorimier

Rue Cartier, Nos 4712 à 4716, lot No 168-181. Honoré Gagnon à Dame Lauréat Roy. $6400—154012.

Quartier Villeray

Rue S.-Denis, lots Nos 2643-1435, Pte 2643-1436, terrain 30 x 90. Achille Lamontagne à Léon Bujold. $15000—154609.

Chemin Public, vacant, lot No 2643-2283, terrain 3488'. Jos. Corbeil à Gelas Lemire. $4000—154645.

Ville de Dorval

Strathmore, bâtisses, lot No 1-10. Dame Vve Alfred Martin Brunette dit Bellehumeur à Jos.-Ed. Romulus Robitaille $5000—154602.

Quartier Mercier

Rue Cadillac, vacant, lot No 28-72 et 73, terrain 24 x 90, chacun. Albert Lamoureux à Jos. Lamoureux. $400 — 154590.

Ville Pointe-Claire

Ave Prince's Road, vacants, lots Nos 76-756 à 759. Succ. Georges Marcil à Ernest Gouin. $318.12—154588.

Quartier Rosemont

Rue Fullum, Nos 6269 et 6271, lot No 208-620, terrain 25 x 105. David Legault à Henri Leduc. $3500—154583.

Rue Delorimier, vacant, lots Nos 478-87 et 88, terrain 50 x 83. Succ. John-E. Molson à Hervé Fugère. $300—154619.

Rue Fullum, vacant, lot No 208-772, terrain 25 x 105. Succ. John-E. Molson à John White. $300—154620.

Ville Montréal-Nord

Rue Sackville, vacant, lots Nos 127-1096 et 1097, 25 x 100 chacun. The Brokerage Corporation Ltée of Canada à Alex-Stewart Décarie. $300—154561.

12me rue et Boulevard Angus, vacants, lots Nos 85-422 et 85-424, 82-483, 432 et 423, terrain 25 x 100 chacun. 424, 40 x 100, 483, 19 x 100. The Brokerage Corporation Ltée of Canada à Narcisse Duval. $350—154562.

Verdun

3me Ave, Nos 60 à 70, lots Nos Ptes 4670-310 et 311, terrain 33', 4" x 75. Dame John-Walter-A. Sharpe à Siméon Bernstein, $9001 et considérations. —154567.

Quartier Mont-Royal

Ave Bell, vacants, lots Nos 636-392 à 398, 636-428 et 429, terrain 392 à 398, 25 x 84, chacun. 428 et 429, 46 x 88. Dame Vve John-H. Stewart et al à Wilder Bermingham Realty Co. $1350 — 154551.

Quartier Saint-Jean

Rue Casgrain, Nos 6304 à 6312, lots Nos 10-846-1 et 2, Pte 10-847-2, terrain 49'6" x 76. J.-B. Archambault à Léo Therrien. $13800—154549.

Rue Alma Nos 6254 à 6262, lot No 10-929, terrain 25 x 72. Emile-E. Mitchell à Dame Vve Victor Giroux. $8000 — 154550.

Ave Greenshields No 7598, lot No 627-654 à 656, terrain 29 x 78 chacun. Jules Cambron à Jos.-Emile Cambron. $3000—154515.

Quartier Ahuntsic

Rue Lajeunesse, bâtisses, lot No. 242. Jules St-Aubin et al à Dame Georges Millen, $2,800.—154546.

Rue Des Ecores, vacant, lot No. 476-125, terrain 25 x 90. Dame Vve Auguste Bourassa à Napoléon Galarneau, $300. —154634.

Rue Marquette No. 7295, lots Nos 482-179 et 180, 482-258 et 259, terrain 50 x 85. Alexandre Bunle à Pasquale Pannitto et uxor, $2,500.—154635.

Quartier Notre-Dame de Grâce

Ave Grey No. 132, lot No. 189-201, terrain 2876'. Crown Trust Co. à Moris J. Cairns. $12,000.—154545.

Ave Vendôme No. 26, lot No. 183-129. Dame Siméon Bernstein à Dame John Walter, A. Sharpe. $7,351. et considérations.—154554.

Ave Alexandra, vacant, lot No. 122 A-570, terrain 29 x 85. Jos. Charlebois à Jos. Adém. Charlebois, $1,600.—154565.

Ave Oxford No. 747, lots Nos 176-205, partie S.E. 176-207, terrain 26 x 90, Delle Delphine E. Perkins à Thos. C. Sheehan, $7,250.—154586.

Ave Terrebonne, vacants, lots Nos 175-724 et 725, terrain 38 x 85 chacun. Arthur Reny à Construction and Realties Ltée, $3,429.50.—154621.

Rue Sherbrooke, bâtisses, lots Nos 175-231 à 233. Léonidas Valois à Aaron O. Paitrel, $30,000.—154625.

Quartier Laurier

Ave Esplanade Nos 2327 à 2271, lot No. ½ N.O. 11-778, terrain 25 x 80. Nathan Blau à Dame Oscar Cooperberg. $1.00.—154542.

Cité de Lachine

Rue St-Joseph, bâtisses, lot No. 748. Emile Filion à Jos. Coursol, $5,500.—154527.

11ème Ave, bâtisses, lots Nos 122 à 124 B. Albert Déry à Jos. Antoine Malo. $13,000.—154528.

25ème rue, vacants, lots Nos 238-396 et 397, terrain 25 x 78 chacun. The Lachine Land Co., Ltée à Leslie Paxton, $300.—154559.

Rue Notre-Dame, bâtisses, lot No. partie 232, terrains 51' 11" et 54' 7" x 63, (8-20 indivis). Dame Vve Rodolphe Chamberland et al à Oscar Lacombe. $1,140.—157587.

Chemin de fer Canadien National, bâtisses, lot No. partie 209, terrain 63 x 63. The National Breweries Ltée à René Neuville, $3,000.—154603.

Outremont

Ave Rockland No. 651, lot No. 38 x 188, terrain 36 x 102. Ls. C. Farlton à Dame Wm. Henny Haire, $14,000.—154-522.

Rue McEachran, vacant, lots Nos ½ S. 38-459, 38-500, terrain 41' 6" x 102. Adrien Stanislas Lavallée à Wilfrid Grondines, $3,000.—154548.

Quartier S.-Anne

Rues Charron, Leber, rue Nelson, vacants, lots Nos 30 à 36, 3168-83 à 86. Succ. U. H. Hingston à René Chenevert, $3,660.70.—154519.

Ville Lasalle

Ave Lafleur, vacants, lot No 958-10, terrain 3 x 361. Samuel Bronfman à Distillers Corporation Ltée. $2697.10—1547.16.

Quartier S.-Edouard

Rue de Chateaubriand, Nos 5970 à 5974, lot No ½ N.O. 8-698, terrain 25 x 104. Jos. Moreau à Georges-Henri Mahen. $9750.—154701.

Quartier Saint-Jean

Rue S.-Laurent, vacants, lot No 10-369 à 372. Succ. Hon. L. Beaubien à International Harvester Co. of Canada Ltée. $15555.56—154696.

Rue S.-Laurent, vacant, lots Nos 10-364 à 368. Dame Austin Ekers à International Harvester Co. of Canada Ltée. $19444.45—154697.

Quartier Ahuntsic

Chemin Public, vacant, lot No 488-372. La Cie des Terres du Parc Amherst à Norbert-Victor Dufresne. $1300 —144669.

Ville Montréal-Nord

Rue Lamoureux, vacant, lot No 35-532, terrain 25 x 85. The Greater Montreal Land Investment Co. Ltée à Jean Mausi. $100—154665.

Quartier Rosemont

5me Ave, bâtisses, lot No 206-362, terrain 25 x 105. Georges Laverdure à Camille Desjardins. $525—154651.

Quartier 8

6me Ave, bâtisses, lot No 206-361, terrain 25 x 105. Georges Laverdure à J.-Bte Cléroux. $525—154653.

Quartier 9

3me Avenue, Nos 5877 à 5881, lot No 172-2392, terrain 1950'. Alphonse Lapierre à Le-Henri-Raoul Gauthier. $7800—154703.

Rue Delorimier, vacant, lots Nos 478-83 et 84, terrain 25 x 83 chacun. Succ. John-E. Molson à Edmond Boileau. $550 —154708.

Quartier S.-Eusèbe

Rue Rachel Est, bâtisses, lots Nos 148-2797 et 2798, terrain 25 x 90 chacun. Dame Vve Albert Bureau à Jules-Armand Lesage. $10600—154684.

Rue Clarke, vacant, lot No 148-2977, terrain, 25 x 84. Romuald, Ernest Charbonneau à J.-Bte St-Germain. $125. — 154666.

Quartier St-André

Ave Summerhill, No 26, lot No 1726Y-4, terrain 25 x 100. Dme Owen, Ernest Owens à Narcisse, Emilien Brais, $18000. —154717.

Cité de Lachine

Rue St-Joseph, Hôtel Dombrico, lot No Pte 777, terrain 73 et 89 x 132. René Laporte à J. Wilbrod Morand et al. $24300. —154685.

Rue St-Joseph, 26e rue, Notre-Dame, bâtisses, lot No 262 et 199, 201. National Trust Co. Ltée à National Distilleries Ltée, $1.00 et considérations. — 154695.

Verdun

Ave Egan, vacants, lot No 4678-4 à 8, terrain 25 x 78 environ chacun. Dme Chs-J. Hill et es-qualité à Joseph Soucisse, $3300. — 154672.

Ville Mont-Royal

Ave Montmouth, vacant, lot No 627-164, Pte S.-O., 627-163, terrain 70 de largeur. The Right Honorable Hugh Baron Atholstan à Jos. Edmond Dorion, $700.—154650.

Quartier Mont-Royal, bâtisse, lot No 152-36, terrain 50 x 150. John M. Ferguson, à Harry Pearson, $4125.—154655.

Quartier Villeray

Rue Drolet, vacant, lot No 2643-1499 et 1500, terrain 20 x 94 chacun. Delle Anita Payment à Chs Emilien Payment, $850. —154694.

Quartier Notre-Dame de Grâce

Ave Wilson, No 161, lot No 175-239, terrain 40 x 95. L. P. Dion Ltée à Le-Prosper Dion, $1.00 et considérations. — 154659.

Rue Sherbrooke Ouest, vacants, lot No 152-557 à 559, terrain 557, 5944, 558, 5107, 559, 6132. Succ. Georges Marcil & Le-Arthur Robitaille et al, $4295.75. — 154662.

Ave West Hill, lots Nos 156-185 à 187, 156-366 à 368. West Hill Land Co. Ltée à Ash Ltée, $19,013.50.—154692.

DE PASSAGE A MONTREAL

M. et Mme GEOFFREY NORMAND, de Brunswick, Me., en arrière, Mme LOUIS HARVEY, de Montréal et Mlle EMILIA PARADIS, de Brunswick, Me. Ils sont en visite chez M. Louis Harvey, de la rue Orléans. Ils ont visité Québec, Sainte-Anne de Beaupré, Rivière du Loup, L'Islet, Saint-André de Kamouraska, Old Lake Road, Cap Rouge. Ils visiteront Farnham.—(Cliché la "Presse".)

Le marché des bestiaux

Pour la semaine finissant le 15 septembre 1927.

TORONTO

Les ventes de la semaine consistaient en 7080 bêtes à cornes, 2319 veaux, 5235 porcs et 8387 moutons. Il y avait, en outre, en cours d'expédition directe, 2233 bêtes à cornes et 7 veaux. Parmi les arrivages de bovins il y avait 2000 boeufs d'engrais et mi-gras, la plupart venant de l'ouest du Canada.

BETES A CORNES : Comme un tout, la qualité offerte en vente était inférieure. Les prix des bouvillons et des génisses de boucherie étaient fermes. La bonne qualité d'animaux de boucherie était en demande, mais les communs, qui composaient la majeure partie des arrivages, se vendaient assez difficilement. Quelques charges de bons bouvillons se vendaient, lundi, de $8.25 à $8.75; une charge à $9. Au cours du reste de la semaine, on offrait en vente presque tous des animaux communs qui se vendirent de $5.50 à $6.50 pour la plupart. La qualité assez bonne de bouvillons de boucherie et de génisses partait de $7 à $7.50 et quelques bons bovins légers de boucherie donnaient jusqu'à $8.25. Les jeunes boeufs donnaient jusqu'à $8.35. Les jeunes boeufs donnaient de $9 à $12 et se vendaient bien. Les vaches partaient, à l'ouverture du marché lundi, à $5.25 et $6; quelques-unes jusqu'à $6.50. Les prix baissèrent vers la seconde partie de la semaine de 25 centins et les ventes de la fermeture se firent de $5 à $5.50. Les vaches de qualité moyenne donnaient de $4 à $4.75 et celles pour la mise en conserve aussi bas que $2.50. Les taureaux pour la saucisse de Boulogne se vendaient bien au commencement, puis rapportaient 25 centins de moins à la fermeture: de $3.50 à $4 pour la majorité; les vaches de boucherie donnaient de $5 à $5.50. La grande quantité de mi-gras et de bovins d'engrais en mains se vendit très bien à des prix fermes. Les mi-gras communs et légers donnaient de $5 à $5.75; les catégories assez bonnes jusqu'à $6.50 et quelques charges de mi-gras réellement bons $7. La majorité des bovins d'engrais partaient de $6 à $7. Les vaches laitières et les vaches pleines se vendaient bien de $80 à $100 pour les bonnes et celles de choix.

VEAUX : Les arrivages furent peu nombreux; conséquemment, et aussi à cause des prix élevés de Buffalo, les prix des veaux restèrent fermes et élevés toute la semaine. Les bons veaux se vendaient $13 à $14; quelques-uns jusqu'à $14.50. Les veaux de qualité moyenne rapportaient $10 à $12 et les veaux pesants de $7 à $9. Les veaux engraissés à l'herbe se vendaient à peine fermement de $4.50 à $6 les cent livres.

PORCS : Les prix étaient fermes, lundi, à $11.65 au sortir du wagon pour les porcs de choix. Mardi, les prix étaient 25 centins de plus à $11.90 au sortir du wagkon ou $11 f.b. pour les porcs de choix. Le marché se fermait aux prix les plus élevés de la semaine.

MOUTONS : Le marché des agneaux s'ouvrait à 50 centins de moins; $12 pour les bons agneaux mâles et femelles et restait le même toute la semaine. Une charge venant de l'exposition d'agneaux de Havelock trouvait acquéreurs à $12.50. Les communs donnaient $9 à $10 et les pesants $11 à $11.50. Les mâles ne furent pas réduits de $2 les cent livres comme à l'ordinaire. Le commerce des moutons était bon; les bonnes brebis légères rapportaient $6 à $7.50. Les moutons communs se vendaient aussi bas que $2 les cent livres.

MONTREAL

On recevait, sur les deux marchés de Montréal, au cours de la semaine, 1438 bêtes à cornes, 2365 veaux, 4792 porcs et 5997 moutons et agneaux.

BETES A CORNES : Le marché des bovins était assez actif et tout se vendit au commencement. Les prix étaient, en général, de 25 centins ou plus de plus pour les bovins de boucherie et on constatait une amélioration considérable dans la qualité des bouvillons et des vaches de boucherie dont la valeur semblait être encore plus élevée. Il y avait plusieurs charges de bons bouvillons et ils se vendaient de $7.50 à $7.75 et on obtenait jusqu'à $8. pour une charge de pesanteur moyenne de 1230 livres. Les jeunes boeufs furent aussi payés $8. Les catégories assez bonnes et moyennes rapportaient environ $7.25 et les bouvillons légers assez charnus donnaient $6. à $6.50. Les génisses se vendaient de $4. à $7. Il y avait un assez grand nombre de bonnes vaches de comprises dans les arrivages et elles se vendirent de $5.50 à $5.75 et aussi haut que $6. pour quelques-unes de choix; une jeune vache bien propre fit mise avec les génisses et se vendait $6.50. Les vaches ordinaires donnaient de $4. à $5., celles pour la mise en conserves et les taureaux obtenaient les mêmes prix que ceux de la semaine dernière; les premières donnant $1.75 à $2.25 et les jeunes taureaux communs et légers de $3. à $3.50.

VEAUX : Quelques petites charges de bons veaux de boucherie se vendaient $12. et d'autres d'assez bonne qualité donnaient par charge, $11. et $11.50. Les jeunes veaux communs, nourris à la mamelle donnaient $10. à $11. et les pesants nourris à la chaudière de $8.50 à $9., selon leur pesanteur et leur fini. Les veaux engraissés à l'herbe et venant de la province de Québec se vendaient de $4.25 à $5.; la majorité de $4.25 à $4.75.

PORCS : Les porcs se vendaient, lundi, $10.75 à $10.90, le reste de la semaine ils obtenaient de $10.85 à $11. Les valeurs achetaient sur une base classée et payaient $1. de plus par porc pour ceux de choix et $1.50 de moins pour les porcs d'étal et $2. de moins par porc pour les pesants. Les truies se vendaient de $7.25 à $8. et jusqu'à $8.25 pour quelques-unes de poids léger. Les cochons d'engrais rapportaient $10. et $10.25.

MOUTONS : Les bons agneaux se vendaient de $11.25 pour les brebis et les mâles; les moutons $2. de moins les cent livres. Les autres charges se vendaient sur une base uniforme, de $10.25 à $10.75, selon la qualité et le nombre de mâles dans la charge. Les agneaux communs se vendaient de $9. à $10. et les communs $7.50 à $9. Les mâles à face noire de bonne qualité se vendaient par charges entières jusqu'à $10.25. Les moutons étaient en assez bonne demande de $3 à $6.

WINNIPEG

On vendait, sur ce marché, 12,596 bêtes à cornes, 1,511 veaux, 2,365 porcs et 1,134 moutons; en cours d'expédition directe il y avait 2,801 bovins.

BETES A CORNES : Un autre arrivage nombreux, cette semaine, donnait l'occasion d'offrir des animaux d'assez bonne qualité. Le commerce fut, en général, raisonnablement actif et le tout se vendait. Pratiquement toutes les catégories de boucherie furent absorbées à des prix fermes et la demande était bonne pour les bons bouvillons de boucherie. Les boeufs d'engrais et les mi-gras se vendaient à des prix fermes pour la majeure partie de la semaine, mais à la fermeture du marché, jeudi les prix étaient de 25 centins de moins; les catégories ordinaires subissant le plus de perte. Les meilleurs bouvillons de boucherie de bon poids donnaient $7 à $7.50; les bons et assez bons $6 à $6.75 et les catégories inférieures, $5 à $5.50. Les génisses de boucherie étaient en demande, la majorité de $5.50 à $7, selon la qualité. Les bonnes vaches de boucherie se vendaient activement de $5 à $5.50 et les moyennes de $4 à $4.50; les communes, $3.50 à $3.75. Les animaux pour la mise en conserves et la coupe donnaient $2.50 à $3.25. Les taureaux se vendaient $3 à $3.75. Les meilleures catégories de bouvillons d'engrais de bon poids se vendaient seulement $5.75 à $6.25 mais les mêmes donnaient, jeudi, $5.50 à $6 et les catégories plus ordinaires, $4.50 à $5. Les mi-gras légers se vendaient, en majorité, $4 à $5.50.

VEAUX : Les prix des veaux étaient fermes; la meilleure qualité donnait $8 à $9, et les moyens et les ordinaires de $4 à $7.

PORCS : Les arrivages peu nombreux firent que les prix des porcs baissèrent rapidement. Le porc à bacon de choix se vendait, à l'ouverture, $11.75 et à la fermeture, $12.50. Les lisses-épais donnaient $12.

MOUTONS : Les moutons et les agneaux se vendaient bien. Les bons agneaux de boucherie donnaient $11 à $12; les communs $8 à $10. Les moutons se vendaient, en majorité, de $3 à $7.

MARCHE BRITANNIQUE
MARCHE BRITANNIQUE DU PORC A BACON

Irlandais 108/- à 116/- (23½-25¼c) tranquille. Danois 108/- à 110/- (23½-23¾c). Suédois 100/- à 105/- (21¾-22¾c) ferme. Danois 90/- à 98/- (19½-21¼c) irrégulier sous arrivages plus nombreux. Canadien 102/- à 106/- (22⅛-23c) ferme. Abattages danois, 91,000 têtes.

Glasgow ne vendait pas de bovins canadiens. Les jeunes boeufs écossais donnaient 15½c la livre, poids vif; les écossais primés 14 à 14¼c; les bons pesants, 12½ à 13c. Les autres catégo-
1,000 bovins irlandais à vendre au quai
ries de 12c en montant. Il y avait
Merklands; les meilleurs 11½c, les moyens 10½ à 11c et les autres catégories 9½c et plus.

Liverpool signale la vente de 1,000 mi-gras irlandais et 2,300 bovins gras venant aussi de l'Irlande, 16½ à 19c la livre y compris les issues. On n'offrait pas de bovins canadiens.

Londres vendait 180 flancs irlandais, de qualité assez bonne pour 16c et celle de choix 17c la livre, poids abattu.

Il n'y avait pas d'expéditions à la Grande-Bretagne, cette semaine.

La cote des fruits

MARCHES DOMESTIQUES

(A moins d'indications contraires, les cours ci-après mentionnés sont ceux de mercredi et représentent les prix de gros de produit marchand de bonne qualité.)

HALIFAX: — Commerce passable. Pommes de N.E., Duchesses, Astrachan, baril, No 1, $4.; No 2, $3.50; No 3, $2.50; Bough Sweet, panier d'un boiss., $2.50. Prunes, Burbank, 6 pintes, No 1, 65c. Bluets, 15c la pinte. Pommes de terre, blanches, qt., "A", $3.25. Tomates, non classées, 6 pintes, 50c, concombres, 40c la douz. Céleri, $3.25 la douz. Laitue, 50c la douz. Choux-fleurs, $1.25 la douz. Navets, qt., $2. Carottes, Betteraves, qt., $2. Oignons d'Ontario, qt., échantillon, $2. Pommes importées, Gravenstein, belles, caisse, $5. Poires, Bartlett, No 1, caisse, $5. Pêches, Elberta, cageot de 4 paniers, $2.50. Prunes, variées, cageot de 4 paniers, $2.50. Raisins, Tokay, cageot de 20 liv., $5. Cantaloups, cageot de 46, $6. Patates, baril, $7. ARRIVAGES DE WAGONS, du 7 au 10: I.P.E., 1 de Pommes de terre. Ont., 2 d'Oignons. Imp., 1 de fruits mélangés.

S.-Jean, N.-B.:—Commerce bon. Température belle et fraîche. Pommes de N.E., baril, Duchesses, Astrachan, No 1, $4.; No 2, $3.25; Dom., $3., No 3, $2. Pommes du N.B., Duchesses, Astrachan, baril, No 1, $4.; No 2, $3.25; Dom., $3. No 3, $2. Pommes de terre blanches, "A", qt., $1.25. Navets, qt., $1. Tomates, 11 pintes, No 1, 90c; caisse de 90 liv., No 1, $1.50; caisse de 90 liv., No 2, 80c. Céleri, 80c la douz. Choux, 60c la douz. Concombres, qt., $1.25. Carottes et Betteraves, qt., $1.60. Choux-fleurs, $1.25 la douz. Tomates d'Ontario, 11 pintes, No 1, 90c. Oignons, blancs, 11 pintes, $2.25; jaunes, échantillon, régulier, qt., $1.75. Pommes importées, Gravenstein, caisse d'un boisseau, No 1, $4. Poires, caisse, Bartlett, No 1, $4. à $5. Pêches, caisses, No 1, $2.25. Prunes, différentes variétés, cageot de 4 paniers, No 1, $2.50. Raisins Tokay, No 1, cageot de 4 paniers, $4. Melons Casaba, No 1, cageot de 8, $4. Honeydew, cageot de 8, $3.50. Cantaloups, cageot de 12, $3. Patates, baril, $8.50. ARRIVAGES DE WAGONS, du 8 au 10: N.B., 1 de Pommes de terre, 2 de fruits et de légumes mélangés. Ont. 1½ de fruits mélangés. Imp., 1 de Bananes, 1 d'Oranges, 1 de fruits mélangés, 2 de Poires.

QUEBEC: — Commerce passable. Pommes de N.E., Duchesses, baril, No 1, $5.75; No 2, $5.25. Pommes de terre de Québec, blanches, qt., $1. Céleri, beau, $1.50 la douz. Choux, 60c. Choux-fleurs, $1.50 à $2. Carottes, Betteraves, botte d'une douz., 30c. Tomates d'Ontario, 11 pintes, non classées, 40c; 6 pintes, No 1, 30c. Prunes, variées, 11 pintes, non classées, 80c. Pêches, à chair jaune, 11 pintes, No 1, $1. Poires Bartlett, 11 pintes, No 1, $1.50. Cantaloups, roses, cageot de 12, $2 à $2.25; cageot de 36, non classés, $4. à $4.25. Oignons rouges, qt., échantillon, $2.50. Pommes importées, Duchesse, panier d'un boiss., No 1, $3. Wealthy, $3.25. Poires Bartlett, caisse, belles, $4.25. Pêches, Palisade, caisse, No 1, $2. Raisin, Seedless, cageot de 4 paniers, $2.90; Malagas, verts, $3., rouges, $3.50. Tokay, $4.25. Prunes variées, No 1, $3.00. Oignons d'Espagne, cageot de choix, $5. ARRIVAGES DE WAGONS, du 8 au 10: N.E., 1 de pommes. Ont., 2 d'Oignons. Imp., 1 de Poires, 4 de Bananes.

MONTREAL — Commerce tranquille, pratiquement pas de changement dans les prix. Arrivages de pommes de terre en pauvre état. Pommes de terre du N.-B., blanches, 80 livres, $1 à $1.10. Pommes de terre de Québec, blanches, 80 livres, $1 à $1.10. Bluets, 15c la pinte. Pommes Duchesses, baril, No 1, $5 à $6 panier, non classées, $1.50 à $2. Betteraves, paniers, $1. Carottes, $1. Navets, 90c. Radis, $2.50. Epinards, $1.75. Concombres, $1. Panais, $1.25. Laitue frisée, cageot de 3 douz., $1.25; de Boston, cageot de 2 douz., $1.50. Choux-fleurs, cageot d'une douz., $1.75. Choux, qt., $1.75. Oignons rouges, qt., régulier $2. Céleri, cageot de 3 douz., $4. Tomates, rouges, 11 pintes, No 1, 40c; roses, 15c; roses, panier mexicain, $2. Melons de Montréal, 15c à 18c la liv.; d'Oka, 20c à 23c. Melons d'Ontario, roses, caisses plates, No 1, $1.25 panier, Nos 1 et 2, $1.50. Pêches, jaunes et St-John, 6 pintes Leno, No 1, 65c à 75c; No 2, 50c à 60c; 6 pintes, caisses plates, No 1, 50c à 60c; 11 pintes, 75c à 90c; No 2, et non classées, 50c à 75c. Poires, Bartlett et Clapps, 11 pintes, No 1, 75c à 90c; No 2, et non classées, 60c à 70c; Bartlett, 6 pintes, non classées, 40c. Prunes, variées, 11 pintes, No 1, 65c à 75c; No 2, et non classées, 50c à 60c; 6 pintes, No 1, 40c à 50c. Oignons rouges, qt., régulier, jaunes, $1.75 à $2. Pommes Wealthy, panier, non triées, $2.25 à $2.50. Pommes importées, Wealthy, panier, No 1, $3 à $3.50. Oignons rouges, qt., régulier $2; d'Espagne, caisse, beaux, $4 à $4.50; demi-caisse, $2.25 à $2.50. Pruneaux, caisse, No 1, $1 à $1.10. Poires, Bartlett, caisse, belles, $3 à $3.75. Pêches Elberta, caisse, No 1, $1.25 à $1.65; Lovell, $1.10 à $1.25. Raisins Malagas, cageot de 4 paniers, $1.75 à $1.90; rouges, $2 à $2.25; Tokay, $3 à $3.50. Cornichons, $3 à $3.50. Patates, baril, $5.50; panier, 2.50 à $3. ARRIVAGES DE WAGONS, du 8 au 10: 12 de poires, 1 de pommes, 4 de pêches, 5 de raisins, 3 de fruits mélangés, 17 de bananes, 5 d'oranges, 1 de laitue, 1 de légumes mélangés.

De vives réclamations...

Suite de la page 15

putréfaction empesterait tout le quartier.

Le président M. Tremblay déclara qu'il a été voir le Dr Boucher, chef du bureau d'hygiène, pour lui exposer les faits, mais que le Dr Boucher lui a montré des rapports qu'il aurait soumis au comité exécutif municipal, sans avoir reçu de réponse.

Des attaques très vives furent dirigées contre l'administration municipale qu'on a accusée de porter plus d'attention aux réclamations qui viennent de l'ouest, qu'à celles qui viennent de l'est. "On ne tolèrerait pas, certainement, un tel état de choses, a dit quelqu'un, dans les municipalités de Westmount ou d'Outremont, ni dans l'ouest de la cité".

Un citoyen, M. Lapointe proposa de convoquer une assemblée publique de protestation, à laquelle tous les citoyens seront invités à exprimer leur indignation à ce sujet. Le président déclara que l'on finira par en venir là, si l'on n'a pas justice. Finalement, une résolution fut adoptée protestant, en termes très vifs, contre ce que l'on a appelée "l'incurie voulue du bureau d'hygiène municipale, et demandant au bureau provincial d'hygiène d'ordonner une enquête, et de donner justice aux citoyens en faisant disparaître ce foyer de pestilence."

Une autre résolution fut passée reprochant au maire de Montréal de s'être offert d'aller à Ottawa, pour implorer le gouvernement d'accorder à la "M. L. H. and P. Cons" la remise de la taxe sur le revenu que cette compagnie doit payer au gouvernement, et lui demandant, ainsi qu'au conseil de ville de dépenser plutôt ses énergies à obtenir la municipalisation des utilités publiques, pour le plus grand profit des citoyens.

L'EPIPHANIE

Miles A. et H. Contant ont acheté la propriété de M. Joseph Maynard.

—Nous avons le plaisir de saluer l'arrivée d'un autre vicaire, M. l'abbé Roch Miron.

—Le cercle de l'Epiphanie est à préparer une grande soirée pour la fin d'octobre. On jouera "La Grande Amie" drame de la terre, qui sera représenté pour une des premières fois. Cette soirée est au profit de l'orgue.

—M. D. Ricard est à parfaire un agrandissement considérable à son garage; M. Calixte Morin est à construire, rue Charpentier; la Quebec Cigar commence aussi des travaux d'agrandissement.

—Toutes nos usines marchent à pleine capacité, et nos ouvriers travaillent même le soir.

—Mlle Maud Charette est de retour d'un voyage de 15 jours à la Baie des Chaleurs, avec des parents de New-York.

ROUTE OBSTRUEE

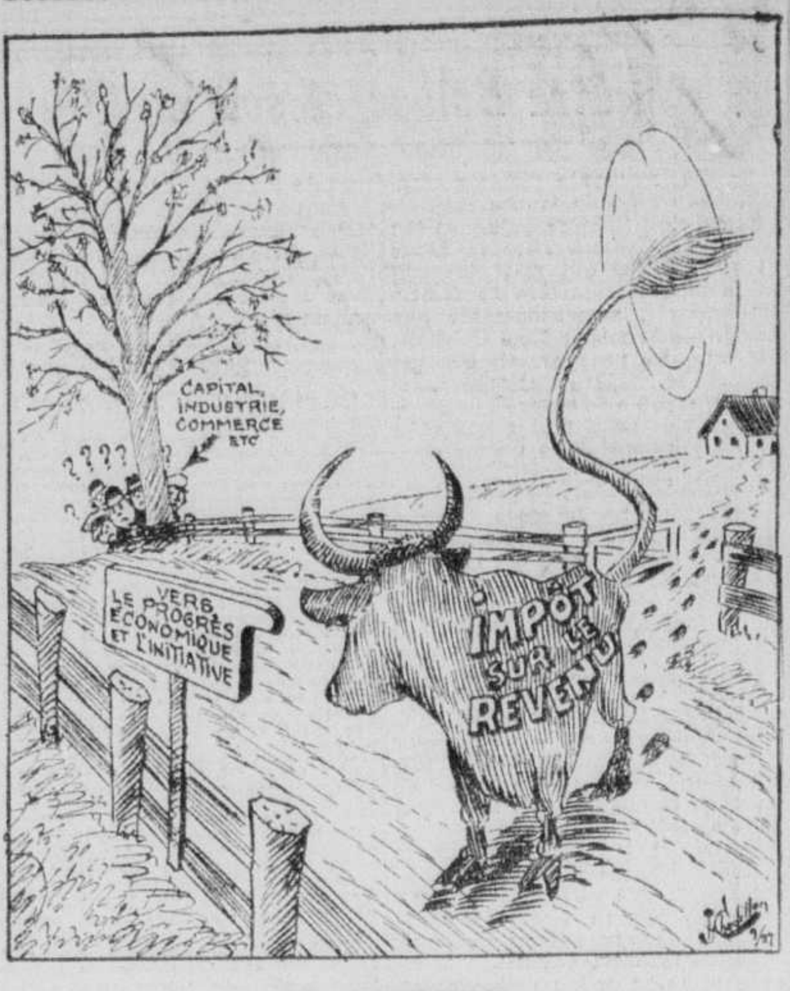
CAPITAL, INDUSTRIE, COMMERCE ETC
????
LE VERS PROGRÈS ÉCONOMIQUE ET L'INITIATIVE
IMPÔT SUR LE REVENU

ÇA INTIMIDE

Plats chauds! Pas régalants en été!

SHREDDED WHEAT

Aliment frais-qui rafraîchit.
Tout prêt, tout cuit. Repas exquis quand on manque un peu d'appétit.

REVUE des MODES
—DE—
FOURRURE
d'Ernest Albert

Ne manquez pas cela!

Prochainement
THEATRE PALACE
Surveillez nos annonces pour avoir de plus amples détails

Une troupe resplendissante de modèles d'une insurpassable beauté étalera dans la splendeur inouïe des décors, l'incomparable richesse des manteaux de fourrures, styles vraiment autorisés pour 1927-28.

Voyez cette revue — et ensuite venez à notre magasin de gros examiner de plus près et apprécier davantage la rare beauté de nos fourrures.

ERNEST ALBERT
270 RUE SAINT-PAUL OUEST
Angle Saint-François-Xavier
Juste deux blocs au sud de l'hôtel général des postes.

Vente de Fourrures d'Automne

Véritables MANTEAUX ALEXANDOR

Reproduction de modèles parisiens dans les plus belles fourrures qu'on puisse se procurer

RABAIS SPECIAUX

Manteaux en Hudson Seal $295

Ces modèles sont des reproductions de modèles parisiens exécutés dans le plus grand centre de la mode du monde, d'après les instructions personnelles de M. A. J. Alexandor, lors de son voyage en Europe. Les pelleteries ont été choisies spécialement parmi une immense consignation reçue d'un des plus importants apprêteurs de fourrure. Vous ne pourriez vous procurer des manteaux plus magnifiques à des prix plus attrayants. Toutes tailles dans l'assortiment.

Seal Français $97.50

Ces manteaux sont une valeur exceptionnelle. Ce sont des modèles splendides faits de seal français de belle qualité.

Beaverine $97.50

Plusieurs nouveaux modèles en cette fourrure si populaire à l'heure actuelle. Nous recommandons fortement la Beaverine aux personnes d'allure juvénile.

Rat Musqué $195

Voici un prix exceptionnel pour des manteaux en rat musqué de cette qualité. Chaque peau a été choisie et garantie. Les modèles sont d'une élégance rare et les doublures sont originales et tout ce qu'il y a de plus nouveau.

Antilope Lézard $195

L'engouement du public envers les manteaux a rendu cette fourrure extrêmement populaire. Nous avons des manteaux tout à fait chics en cette fourrure. Aussi autres manteaux en veau léopard et veau Pinto.

Nous étalons actuellement un assortiment de choix d'écharpes en renard bleu et argenté semblables à celles que S. A. R. le Prince de Galles a achetées de nous lors de sa visite à notre siège social récemment. Les prix sont attrayants

Mantes d'opéra en lapin blanc	$127.50
Manteaux en peau de veau noir et blanc	$165.00
Manteaux en broadtail américain, champagne	$175.00
Manteaux en veau léopard	$225.00

Siège social et atelier des dessinateurs
464 rue McGill
Salles d'étalage de l'ouest de la ville et salon des essayages
543 rue Ste-Catherine O.
(Dans l'immeuble Castle)

A. J. Alexandor
FOURRURES LIMITEE

Succursales dans les principales villes du Dominion
Aussi à Londres, Leipzig et Paris.

Extraction et obturation des dents
SANS DOULEUR

Quand nous disons sans douleur, c'est bien sans douleur que nous voulons dire. Vos gencives sont temporairement anesthésiées sans douleur avec la novocaïne, ce qui vous permet de rester calme et à votre aise pendant que le travail s'accomplit.

De 20 à 100 dents sont ici extraites tous les jours. Qu'il s'agisse de personnes jeunes ou âgées, une dent ou trente, le Dr Décarie fera l'extraction absolument sans douleur.

On emploie aussi le gaz qui provoque un demi-sommeil, vous ne sentez rien et pas de malaise subséquent.

NOEL
Dr. Décari
EST AUSSI UN
DENTISTE

533 CARRE PHILLIPS
Coin Ste-Catherine Ouest et Carré Phillips

PORTEZ-VOUS BIEN

La plupart des maladies ont pour origine la mauvaise élimination (constipation ou demi-constipation). Les poisons intestinaux sapent la vitalité, minent la santé et rendent la vie misérable. Essayez ce soir le NR—NATURE'S REMEDY—correctif entièrement végétal—pas un laxatif ordinaire. Vous verrez que le NR vous rendra votre appétit et vous débarrassera de cette sensation de lourdeur et d'abattement.

Doux, sûr, purement végétal — 25c.

NR TO-NIGHT TOMORROW ALRIGHT

Recommandé et vendu par les [illegible] pharmaciens de Montréal

Concours de Coloriage

Pour les enfants au-dessous de 15 ans

$25.00 en Prix Chaque Semaine

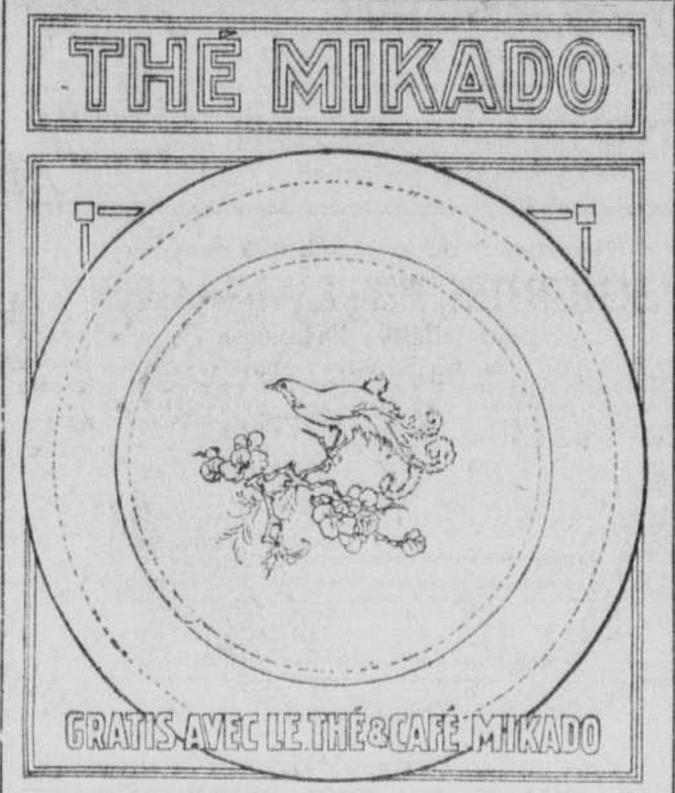
THÉ MIKADO
GRATIS AVEC LE THÉ & CAFÉ MIKADO

Les consommateurs de Thé et Café MIKADO ont l'avantage d'une marchandise de qualité supérieure, et de recevoir en plus GRATUITEMENT (à titre d'annonce) une magnifique assiette à dîner en porcelaine (8 pouces) richement décorée (valeur 40c) avec chaque livre de Thé ou Café.

En vente partout. Demandez-les à votre fournisseur

GLOBE TEA CO., 309 Notre-Dame Ouest, Montréal, distributeurs

Il n'y a qu'un seul véritable

FROMAGE KRAFT

et ci-dessous vous voyez une illustration d'une boite de ½ livre.

Si la boîte n'est pas telle, l'épicier a fait erreur. Alors demandez-lui toujours le véritable Kraft.

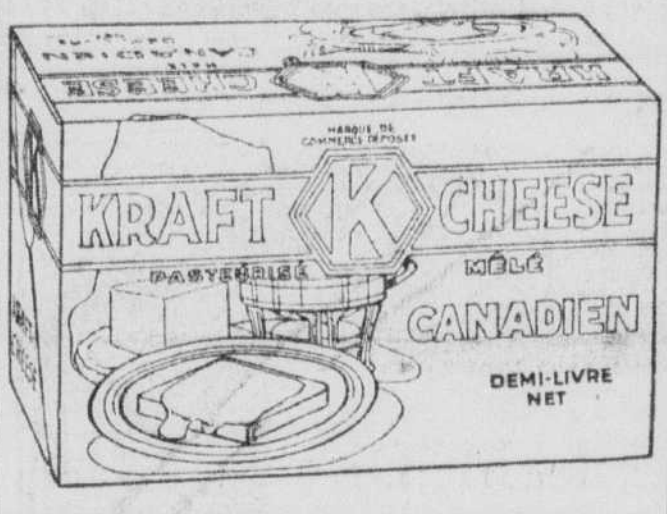
KRAFT K CHEESE
PASTEURISÉ
MÊLÉ
CANADIEN
DEMI-LIVRE NET

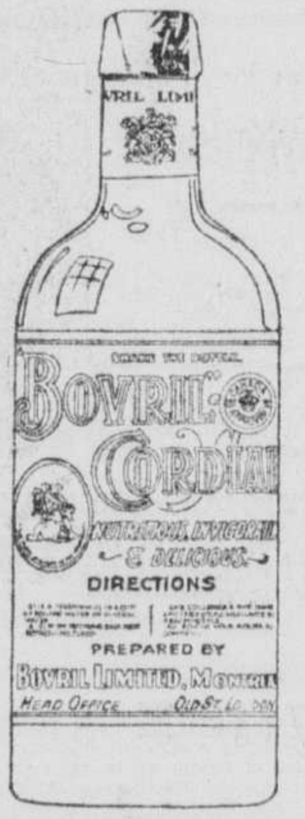
BOVRIL CORDIAL
DIRECTIONS
PREPARED BY
BOVRIL LIMITED, MONTREAL

BOEUF CONCENTRE BOVRIL

" Faites-moi Rêver "

LA POUDRE LA PLUS POPULAIRE

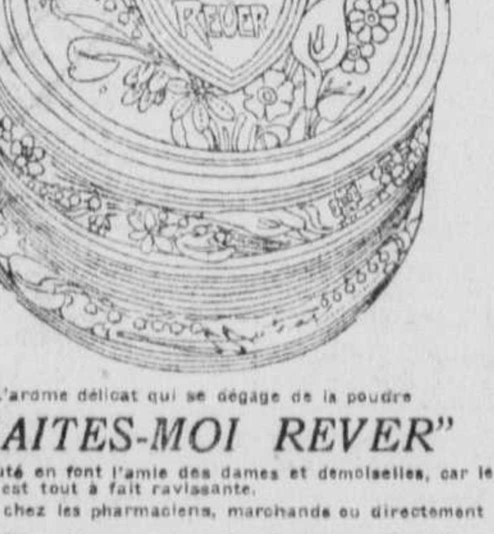
FAITES MOI RÊVER

L'arome délicat qui se dégage de la poudre

"FAITES-MOI REVER"

et son velouté en font l'amie des dames et demoiselles, car leur complexion est tout à fait ravissante.

En vente chez les pharmaciens, marchands ou directement

La Parfumerie J. Jutras Ltée
5270 Ave Papineau
Tél. Am. 8110.

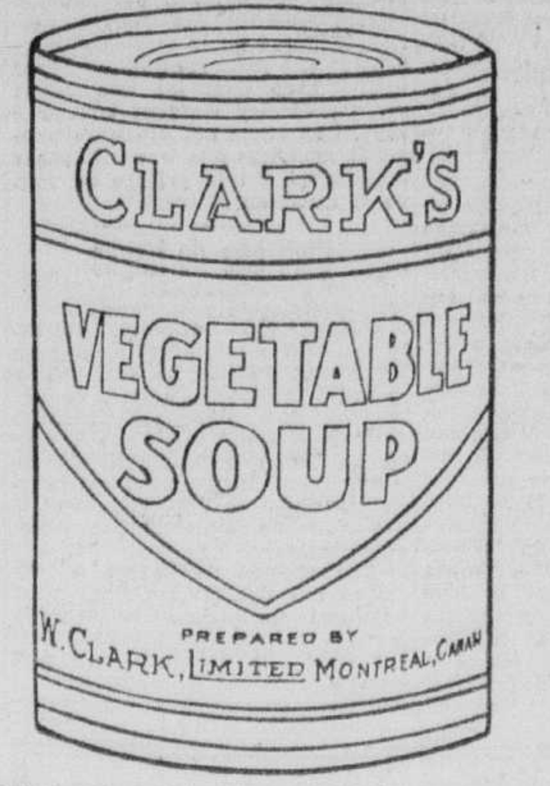
CLARK'S
VEGETABLE SOUP
PREPARED BY
W. CLARK, LIMITED MONTREAL, CANADA

POUR préparer les Soupes Clark, ajoutez quantité égale d'eau, jetez un bouillon et servez. Choix de 13 soupes délicieuses. "Canada Approved" sur les étiquettes de toute soupe Clark grasse est une garantie officielle de qualité.

Il est facile de gagner un Premier Prix

au Concours de la "Presse", car le

PAIN

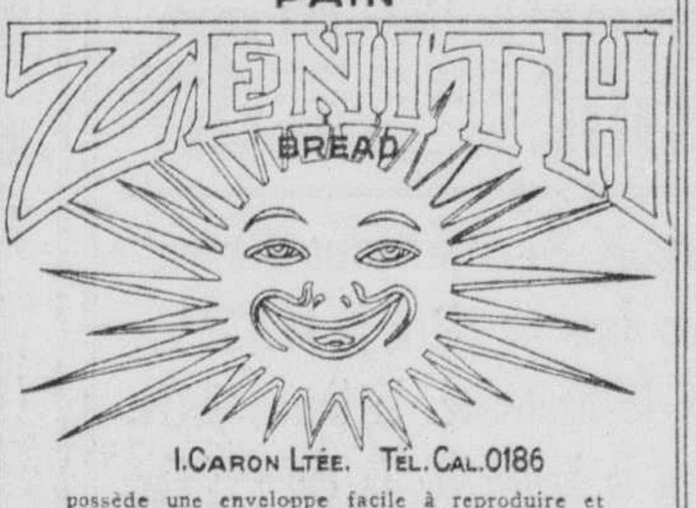
ZENITH
BREAD
I. CARON LTÉE. TEL. CAL. 0186

possède une enveloppe facile à reproduire et comme ce pain parfait pour le vieillard et le bébé est livré quotidiennement dans toutes les parties de l'île de Montréal, TOUS PEUVENT se procurer une copie de son étiquette et la reproduire.

Si votre épicier ne le tient pas, téléphonez à

CAlumet 0186

YUM! YUM! Que c'est bon Maman!

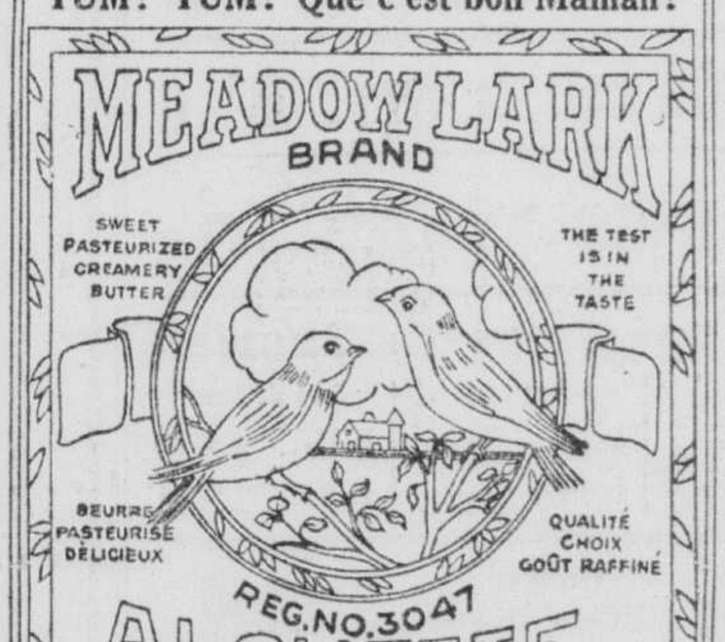
MEADOW LARK
BRAND
SWEET PASTEURIZED CREAMERY BUTTER
THE TEST IS IN THE TASTE
BEURRE PASTEURISÉ DÉLICIEUX
QUALITÉ CHOIX GOÛT RAFFINÉ
REG. NO. 3047
ALOUETTE DES PRAIRIES

ALEXANDRA DAIRY LIMITED
4375 CHRISTOPHE-COLOMB

Que c'est bon une beurrée avec du Beurre ALOUETTE — sans compter que je peux gagner un prix en prenant part au concours.

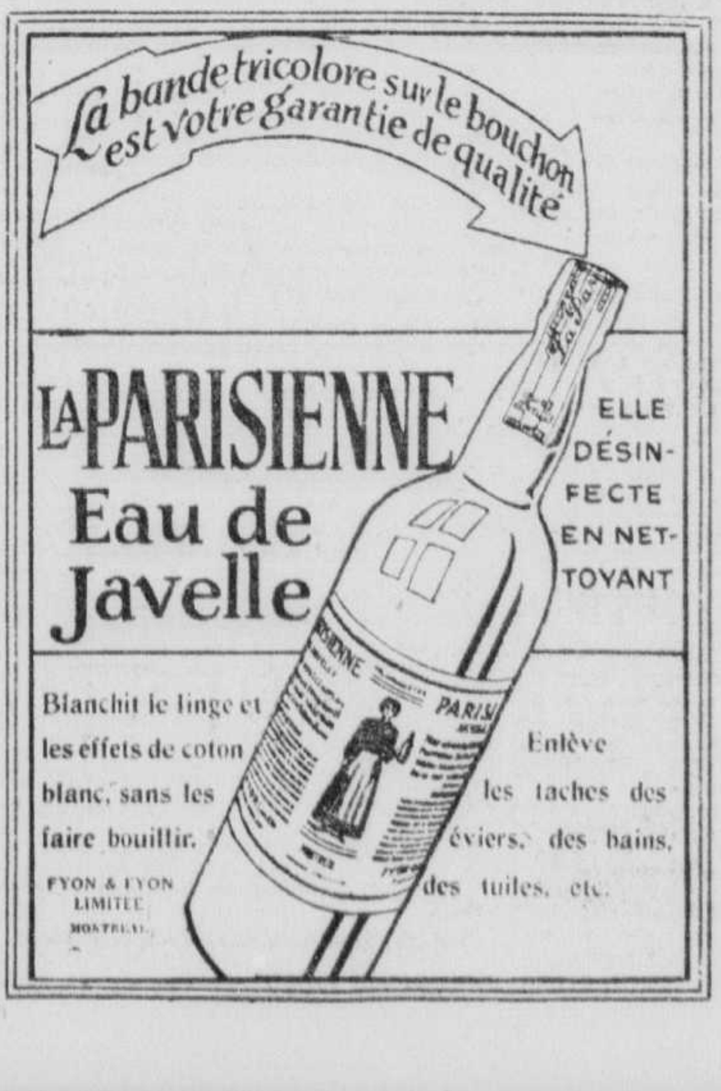
La bande tricolore sur le bouchon est votre garantie de qualité
PARISIENNE

LA PARISIENNE
Eau de Javelle

ELLE DÉSINFECTE EN NETTOYANT

Blanchit le linge et les effets de coton blanc, sans les faire bouillir.

Enlève les taches des éviers, des bains, des tuiles, etc.

FYON & FYON LIMITEE
MONTREAL

Sixième semaine

La "Presse" donnera encore cette semaine les neuf prix suivants:

1er prix, $10
2ème prix, $5
3ème prix, $3
4ème prix, $2
et 5 prix de $1

Vingt-cinq piastres en prix chaque semaine, c'est bon à gagner, donc à l'oeuvre et employez vos moments de loisir à ce travail agréable et instructif, Suivez bien les conditions du concours.

Tous les enfants âgés de moins de 15 ans ont une égale chance de gagner un des neuf magnifiques prix que la "PRESSE" accorde chaque semaine pour le coloriage le mieux réussi reproduisant le plus fidèlement les différentes nuances des étiquettes annoncées sur cette page. Si vous n'avez pas encore réussi à décrocher un prix, cela ne veut pas dire que vous n'avez aucune chance d'en gagner un pendant les semaines qui vont suivre. Il s'agit pour chacun de vous d'améliorer votre travail en suivant bien toutes les conditions du concours, car cela est d'une extrême importance pour les juges qui ont à apprécier la reproduction la plus exacte que possible des dessins alors qu'ils ont devant les yeux l'article original qui doit servir de modèle au coloriage.

Les mélanges de couleurs suivants peuvent vous être fort utiles pour obtenir une plus grande précision dans votre travail:

Manière de préparer et mélanger les couleurs

Dans la préparation de votre palette d'artiste, les couleurs principales: blanc, jaune, ochre, rouge, vermillon et le bleu cobalt vous seront suffisantes pour obtenir le coloris désiré; avec le jaune et le blanc additionné d'une petite pointe de rouge vous aurez les teintes roses; avec le jaune et un peu de bleu vous produirez les verts, et pour avoir du violet, ajoutez au rouge un petit peu de bleu et aussi du blanc si on veut l'éclairer. Vous obtiendrez des bruns en mélangeant les trois couleurs jaune, rouge et bleu dans les proportions voulues.

Le moyen le plus pratique est de découper chaque dessin de la "Presse" et de le coller ensuite légèrement sur une feuille de papier blanc de façon à ce qu'il soit bien étendu pour pouvoir recevoir ensuite l'application des couleurs.

Conditions du Concours

La "Presse" publie chaque mardi pendant dix semaines consécutives une page contenant seize dessins de produits à colorier et chaque concurrent peut en colorier autant qu'il veut: un, deux ou tous les seize s'il le juge à propos. Ce concours est réservé aux enfants, garçonnets ou fillettes de moins de 15 ans. Plusieurs enfants de la même famille peuvent concourir. Un concurrent ne peut s'attendre à plus d'un prix par semaine. Les dessins coloriés devront être reçus à la "Presse" avant 5 heures du soir le lundi suivant, c'est-à-dire dans le cas actuel le 26 septembre.

Les illustrations des annonces sont faites de manière à être facilement coloriées, mais nous croyons devoir suggérer à ceux qui voudront entreprendre cet agréable travail, de se procurer le produit annoncé afin de rendre plus parfaitement les couleurs et nuances de son étiquette. La chose est d'autant plus facile que la majorité des épiciers, bouchers ou pharmaciens ont ces produits en magasin.

Découpez le dessin sur la "Presse" et puis collez-le sur une feuille blanche; ayez soit la boite, la bouteille ou l'article annoncés à côté de vous et reproduisez exactement les mêmes couleurs, les mêmes nuances qu'il y a sur ces articles et signez chaque dessin au bas avec votre adresse. De cette façon les jeunes écoliers auront sûrement plus de chance de gagner un des neuf prix mentionnés.

La condition essentielle qu'exigeront les juges est que le dessin soit colorié exactement comme le produit tel que vendu chez les marchands.

La décision des juges, trois artistes dessinateurs compétents, sera finale. Les prix seront décernés aux dessins coloriés les mieux réussis et les plus conformes à l'étiquette originale du produit.

Ecrivez votre nom au long, votre adresse et votre âge au bas de chaque dessin colorié et adressez-nous-le de suite comme suit:

Concours de Coloriage
La "Presse", Montréal.

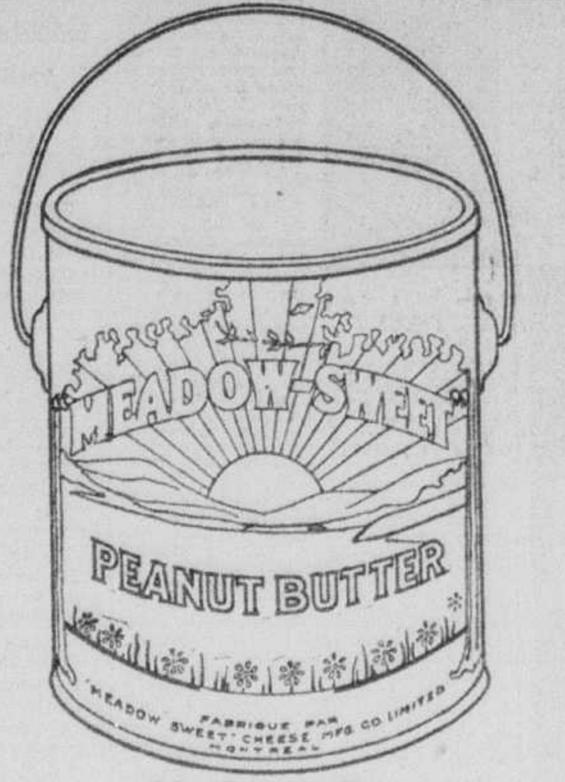
MEADOW-SWEET
PEANUT BUTTER
FABRIQUE PAR MEADOW SWEET CHEESE MFG. CO. LIMITED MONTREAL

Absolument Pur
La chaudière préférée des enfants
FABRIQUE PAR
"MEADOW-SWEET" CHEESE MFG. CO., LIMITED, MONTREAL.

Insistez auprès de **Votre Maman**

pour qu'elle achète les liqueurs douces portant cette étiquette

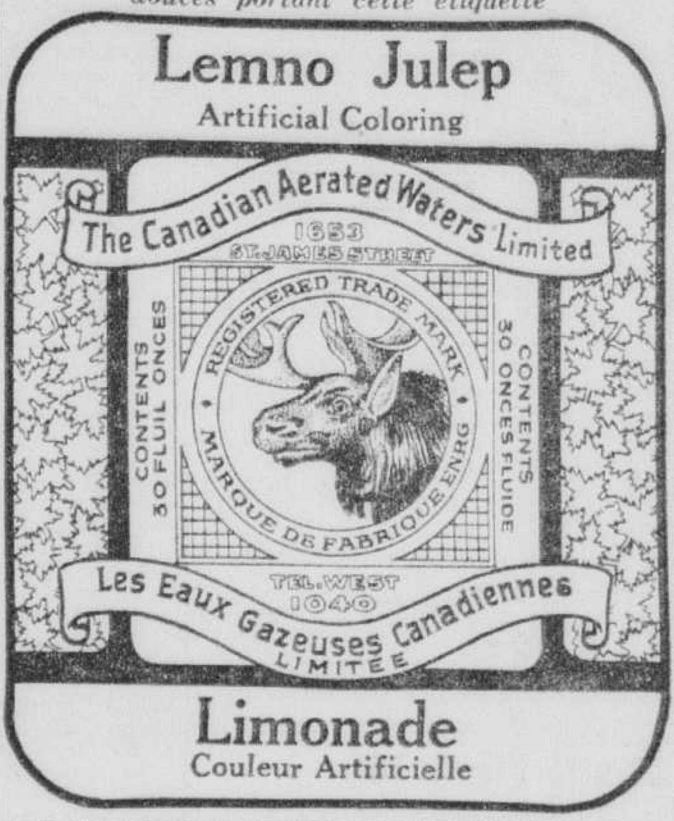
Lemno Julep
Artificial Coloring
The Canadian Aerated Waters Limited
1653 ST. JAMES STREET
REGISTERED TRADE MARK
MARQUE DE FABRIQUE ENRG.
CONTENTS 30 FLUID OUNCES
CONTENTS 30 ONCES FLUIDE
TEL. WEST 1040
Les Eaux Gazeuses Canadiennes Limitée
Limonade
Couleur Artificielle

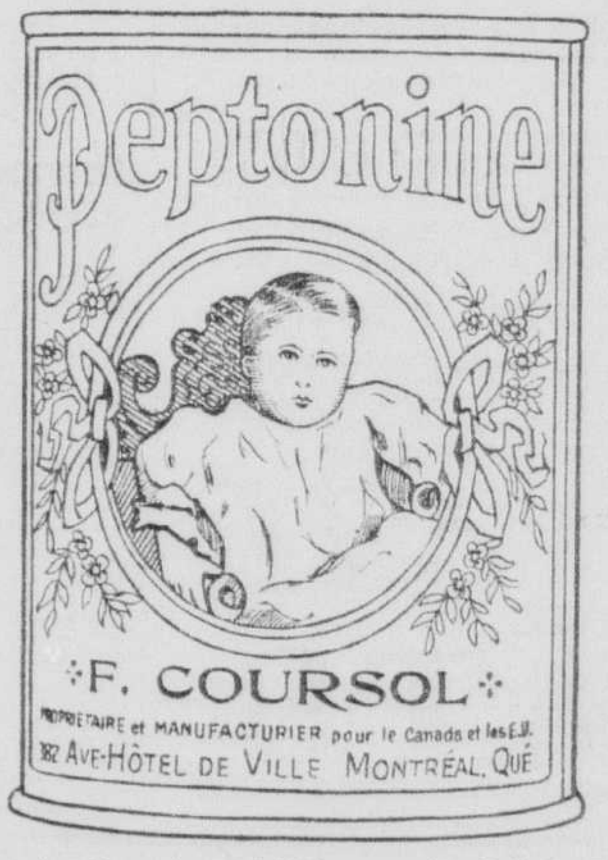
Peptonine
F. COURSOL
PROPRIETAIRE et MANUFACTURIER pour le Canada et les E.U.
187 AVE-HÔTEL DE VILLE MONTRÉAL, QUÉ

La Nourriture Idéale pour les Bébés
En vente partout

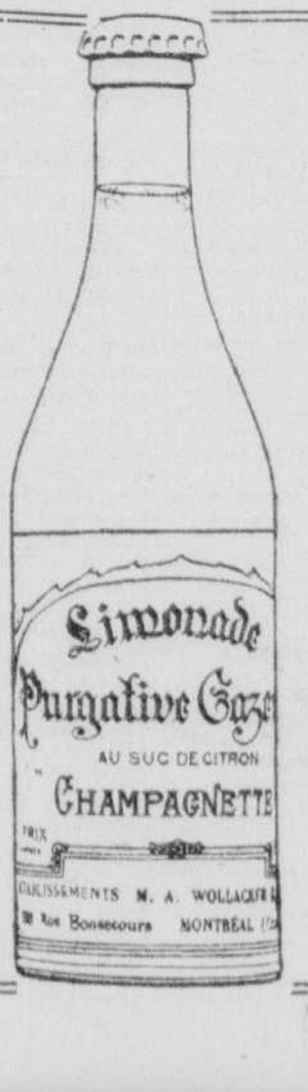
Limonade Purgative Gaze
AU SUC DE CITRON
CHAMPAGNETTE
ETABLISSEMENTS M. A. WOLLACK
Rue Bonsecours MONTRÉAL

Dites Bien

à votre maman
que la

Limonade
Purgative

Champagnette

est un produit français de haute qualité — préparé au suc de citron, ce qui lui donne un goût agréable.

Se Vend 25c

dans toutes les pharmacies

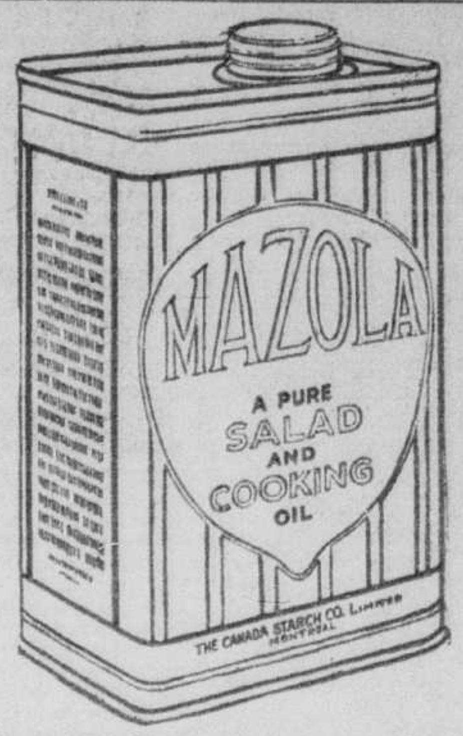
MAZOLA
A PURE SALAD AND COOKING OIL
THE CANADA STARCH CO. LIMITED MONTREAL

MAZOLA est une Huile à Salade et à Cuisine de la meilleure qualité — Pour reproduire la couleur exacte de l'étiquette, procurez-vous-en une boîte chez votre épicier.

La Peau du Bébé

ne doit jamais gercer

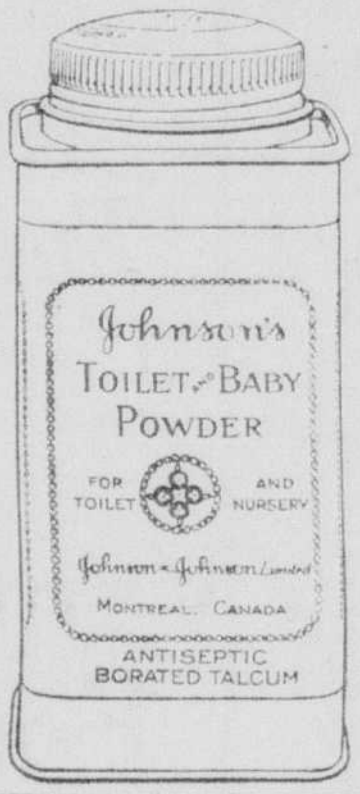
Johnson's
TOILET & BABY POWDER
FOR TOILET AND NURSERY
Johnson & Johnson Limited
MONTREAL, CANADA
ANTISEPTIC BORATED TALCUM

. . . Disent les médecins . . . si la poudre dont on fait usage a la propriété de s'étendre et d'adhérer à la peau. Saupoudrez de la poudre Johnson spéciale pour les bébés et pour la toilette après son bain et chaque fois que vous changez sa couche. Cette poudre lubrifiante s'étend comme une crème dans les plis et replis de la peau et protège celle-ci de tout contact nuisible

Employez le savon spécial de Johnson pour le bain du bébé.

Faites usage de la crème spéciale de Johnson pour bébé, elle soulage les échauffaisons, les gerçures ou autres affections de la peau.

Insistez sur la Boite!

Votre père ou votre frère fument des "Ovido"!

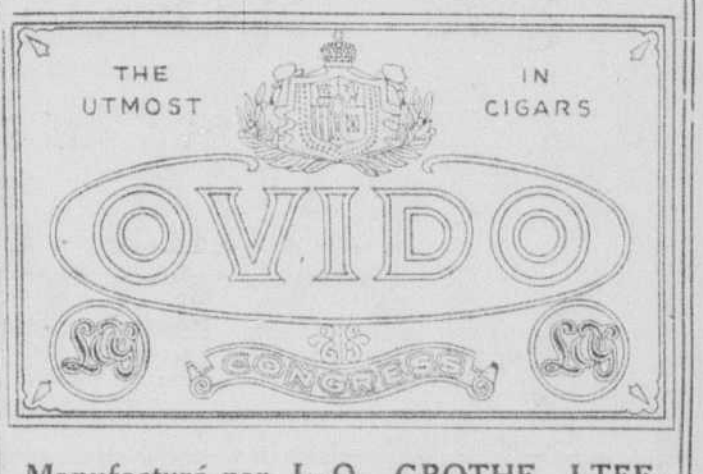
THE UTMOST IN CIGARS
OVIDO
CONGRESS

Manufacturé par L.-O. GROTHE LTEE
Montréal

Prix Raisonnable
Qualité Supérieure

Ce sont les caractéristiques des produits

CONTANT

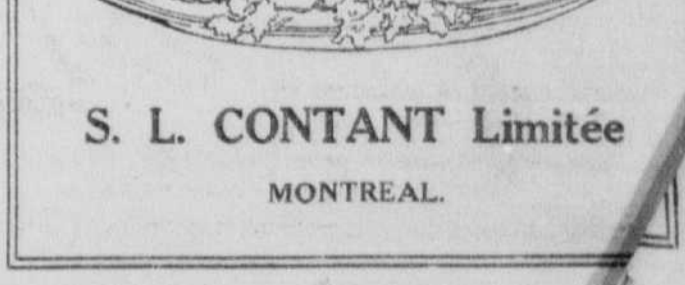

S. L. CONTANT Limitée
MONTREAL.

Tous tentaient d'arracher leur mère à la mort

(Du correspondant de la PRESSE)

S.-Hyacnithe, 20.—Samedi après-midi, vers 4 hrs 30, le feu s'est déclaré chez M. Joseph Claing, rue S.-Casimir. Quand les pompiers, sous la direction du chef A. Bourgeois, arrivèrent sur les lieux, une épaisse fumée sortait de toutes les ouvertures et même du toit.

Mme Claing, en voulant allumer son poêle, pour la préparation du souper, y versa du pétrole pour activer le feu. Comme le pétrole ne donnait pas de résultats immédiats, elle crut bon d'en ajouter un peu. Dès que le pétrole eut touché la flamme, une formidable explosion se produisit. Le feu se communiqua aux vêtements de Mme Claing, et ses enfants, en voyant leur mère en danger, se hâtèrent de lui porter secours et furent blessés à leur tour.

L'ENFANT EN MEURT

Lionel, âgé de neuf ans, se fit brûler gravement. L'ambulance transporta le bambin à l'hôpital S.-Charles, mais l'enfant mourut, dans la nuit de dimanche, dans d'horribles souffrances. Mme Claing, âgée de 45 ans, reçut des brûlures à la figure, aux épaules ainsi qu'à l'abdomen.

Blanche et Georges Claing furent conduits en automobile, à l'hôpital S.-Charles, où les médecins espèrent leur sauver la vie. Les dommages causés par le feu et la fumée, s'élèvent à quinze cents dollars.

Feu Mme Ovila Hébert

Feu Mme Ovila Hébert

Ces jours derniers ont eu lieu à l'église Saint-Ambroise de Montréal, au milieu d'un grand concours de parents et d'amis, les funérailles de Mme Ovila Hébert, née Clarisse Courtemanche, décédée à l'âge de 40 ans et 6 mois.

La levée du corps fut faite par M. l'abbé Desmarais, qui chanta aussi le service, assisté de MM. les abbés J. Ouimet et J. Giard, comme diacre et sous-diacre.

La défunte laisse pour déplorer sa perte, outre son époux, son père, M. Bernard Courtemanche; cinq frères, MM. Eusèbe, Napoléon, Gédéon, Domina et Ernest; quatre soeurs: Maria (Mme Dépatie), Anna (Mme Ouellette) Laura et Florida.

Assistaient aux funérailles, MM. Ovila Hébert, Bernard Courtemanche, Emile, Ernest et Domina Courtemanche, Wilfrid, Armand et Georges Hébert, Emile, Roger et Fernand Courtemanche, Girard Dépatie, Omer, Lucien, Eugène Dépatie, Armand Bélisle, le Rév. frère Guinard, c.s.v., supérieur du collège St-Barthélémy, Jos. Victor, Lucien Lalonde, Moïse Pelletier, Hormisdas et Adélard Labelle, M. Henri Charpentier, J.-B. Ratelle, et plusieurs autres.

Offrandes de fleurs: M. et Mme Lalonde, M. Ovila Hébert, Mlle Laura Courtemanche, Mlle Florida Courtemanche, M. et Mme O. Dépatie, M. et Mme E. Ouellette, M. et Mme R. Paré, les employés du "Diamond Taxi".

Bouquets spirituels: Famille Eusèbe Courtemanche, Mlle Béatrice Deschatelets, Mlle Gabrielle Paris, Mme Jos. Tessier, Mme Théophile Beaudoin, Mme N. Cadieux, de Hull, Mme O. Guinard, famille Wilfrid Labonté, de Hull, M. et Mme A. Gervais, famille Ernest Minto, M. et Mme Lucien Dépatie, M. et Mme Langevin, M. et Mme R. Paré, M. et Mme Arthur Fournier, Mme P. Boudreault.

La famille a reçu un grand nombre d'autres témoignages de sympathies.

Old Dutch

RIEN au monde ne fera mieux, plus promptement et plus à fond les divers nettoyages domestiques que le Old Dutch. Ne contient ni lessive, ni acide, ni substance graveleuse. Sans danger, efficace et surtout économique parce qu'avec un peu de Old Dutch on peut faire beaucoup de nettoyage.

FABRICATION CANADIENNE

Propreté Hygiénique

Annoncez dans la "Presse"

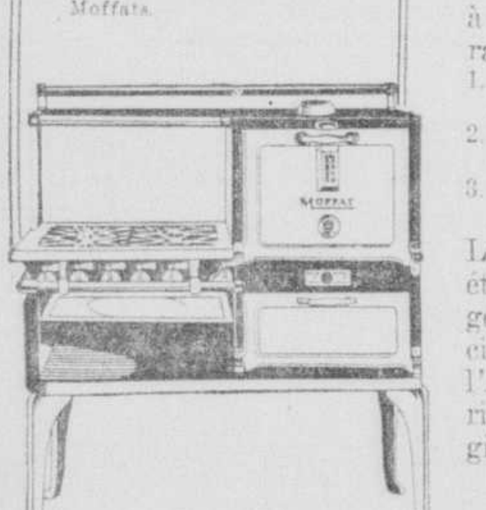
Les MOFFATS *Encore en tête!*

Assurez-vous que votre Poêle à Gaz soit un Moffats

AVERTISSEMENT.— Pour vous procurer le type de poêle à gaz le plus récent, à un prix pas plus élevé que celui exigé d'un poêle ordinaire — assurez-vous de la présence du Sceau de l'Etoile Bleue. Vous le trouverez sur la porte du fourneau des Poêles à Gaz Moffats.

LA MOFFATS Limited est la première compagnie manufacturière de poêles au Canada qui ait adopté les spécifications de l'Etoile Bleue et qui ait acquis le droit d'apposer le Sceau de l'Etoile Bleue sur tous ses poêles à gaz.

Ceci marque l'un des progrès les plus sensationnels encore accomplis par une organisation manufacturière de poêles et donne à la Moffats Limited une suprématie encore plus grande dans le domaine des poêles à gaz au Canada.

La signification de l'Etoile Bleue

Elle signifie que tout acheteur d'un poêle à gaz Moffats portant l'Etoile Bleue a la garantie que

1. Son poêle durera deux fois plus longtemps que tout poêle à gaz ordinaire.
2. Qu'il offre toute la sécurité voulue contre les risques du feu.
3. Qu'il assure pleine protection contre l'empoisonnement par les gaz de carbon monoxide.

Les spécifications de l'Etoile Bleue ont été établies par un groupe des plus habiles ingénieurs du continent comprenant les spécialistes de la Canadian Gas Association, de l'American Bureau of Standards, de l'American Gas Association et du Service d'Hygiène.

Assurez-vous que votre Poêle à Gaz soit un Moffats
MOFFATS, LIMITED, WESTON, ONTARIO

RG-128

Poêles à Gaz
★ ETOILE BLEUE ★
MOFFATS

Des causes de nature identique

Elles se rapportent à des accidents d'ascenseur et sont soumises à deux juges.

UNE COINCIDENCE

Chose qui ne se produit pas souvent, deux actions indentiques concernant des accidents d'ascenseur, accidents qui ont causé la mort, ont été soumises hier à deux divisions différentes de la Cour supérieure. Ces accidents sont survenus dans des circonstances passablement analogues. Voici les deux cas:

Dans le premier cas, c'est Dame Jessie Urquhart qui réclame de la National Trust Company Limited une somme de $6,000. Elle allègue que le 1er avril 1925, son mari, Robert Coull, fut engagé pour conduire un ascenseur installé dans un immeuble appartenant à la compagnie et situé au No 201, rue de l'Inspecteur. Quelques jours plus tard, son mari revenait de déjeuner, alors qu'en voulant ouvrir la porte de l'ascenseur pour reprendre son travail, il tomba dans la cave. Blessé sérieusement, il mourut au cours du mois de novembre suivant.

La National Trust nie sa responsabilité. Cette cause est soumise à l'hon. juge Duclos.

Le second cas est celui de Dame Eléanore Kendall, veuve d'Oscar Desgagnés, qui poursuit la Compagnie mutuelle d'immeuble limitée en recouvrement d'un montant de $8,000, tant pour elle-même que pour ses deux enfants mineurs.

La demanderesse déclare que le 17 juin 1926, son mari travaillait pour la défenderesse en qualité de concierge, rue Sainte-Catherine, lorsqu'il se trouva pris dans la cage d'un ascenseur, dont il avait charge, et broyé à mort. De là, l'action en dommages, car l'ascenseur aurait été en mauvais état.

La compagnie répond à l'action en déclarant que Desgagnés a été négligent et que l'ascenseur était en excellente condition. Ici, c'est l'hon. juge Philippe Demers qui sera appelé à se prononcer.

AUTRE RECLAMATION

Nous avons remarqué sur la liste des causes soumises à l'hon. juge de Lorimier, celle au montant de $1,000 que Carmelo Giunta a prise contre la Royal Insurance Company Limited.

Giunta allègue que, dans une défense à une action par laquelle il réclamait de la compagnie la somme de $1,000, soit le montant pour lequel il était assuré contre le vol à main armée, cette même compagnie aurait accusé le demandeur de lui avoir représenté qu'il avait été la victime d'un vol, tout ceci dans le but de résoudre le mauvais état de ses affaires.

Le demandeur ajoute que cette accusation a été faite malicieusement, sans apparence de droit et qu'elle constitue un libelle diffamatoire qui lui a causé des dommages considérables.

La compagnie répond qu'elle a plaidé de bonne foi à l'action et que son plaidoyer était de nature privilégiée. Elle conclut au renvoi de la poursuite qu'elle dit ne pas être fondée.

Feu M. A. Charpentier

Feu M. Adrien Charpentier

Ces jours derniers, est décédé à Montréal, M. Adrien Charpentier, employé civil. Ses funérailles ont eu lieu à l'église du Sacré-Coeur.

Il laisse pour déplorer sa perte, son épouse, née Blanche Boyer, et une fille, Adrienne, trois soeurs (Rosalba), Mme Vve Henri Lorrain, (Alexandrina) Mme Honoré Bertrand, (Anna), Mme Stanislas Vallée; trois frères, MM. Herménégilde, Louis et Sinaï Charpentier.

GRANBY

Le choeur de chant de l'église de Notre-Dame des Anges, de Granby, a eu son élection annuelle, avec le résultat suivant:

Président honoraire, M. Eugène-E: Pelletier, curé; directeur aumônier, M. J.-Dolor Boucher, ptre; organiste, Mlle Pulchérie Beaudry; maître de chapelle, M. Armand Fafard; président, M. Euclide Cadieux; vice-président, M. Léon Guertin; secrétaire, M. Dieudonné-A. Hébert; bibliothécaire, M. Joseph Roy.

La campagne au bénéfice du National

En atteignant son objectif, cette association pourrait aller de l'avant.

POUR L'ENROLEMENT

La campagne de souscription en faveur de l'Association athlétique d'amateurs National de Montréal se poursuit avec succès. L'administrateur, M. Victor Reed, le seul autorisé à solliciter les bienfaiteurs pour cette oeuvre vraiment nationale, a commencé à visiter les Canadiens les plus fortunés et la liste des souscripteurs sera rendue publique en temps et lieu. Il est bien entendu que tout le monde est instamment prié d'offrir le don qui convient à chacun et de le faire parvenir au bureau de l'administrateur, à la palestre du "National", 80, rue Cherrier. Il n'y a pas d'obole à dédaigner, car si tous faisaient leur part chacun suivant ses moyens, le temps de le dire, notre association aurait prélevé la somme nécessaire à se débarrasser des dettes hypothécaires qui paralysent son essor et à se mettre dans une situation qui lui permettrait de boucler son budget annuel par un surplus et non par un déficit, ce qui veut dire qu'en répondant à son appel, le "National" n'aurait plus jamais besoin d'aide financière comme à présent.

Il importe de ne pas oublier que tout souscripteur a droit de devenir membre ou de faire appliquer sa souscription à l'enrôlement d'un membre: il en coûte $5, pour la section scolaire; $10 pour la section féminine ou la section universitaire; $15 pour pour les membres actifs; $100 pour les membres à vie. Ce dernier montant peut être réparti au choix sur plusieurs nouveaux membres que le souscripteur désigne ou s'il le préfère au soin de la direction.

Cinq ans de bagne

(Du correspondant de la PRESSE)

Québec, 20.—La police municipale a arrêté un individu du nom de Joseph Matson, 21 ans, qui a comparu aussitôt samedi, devant le juge P.-A. Choquette. Séance tenante, il a été condamné à cinq ans de bagne. On l'accusait d'avoir pénétré dans maints établissements de commerce et d'y avoir commis des vols de marchandises assez considérables.

L'arrestation de Matson a entraîné une deuxième plainte pour vol contre un nommé Charles Guillemette, accusé une première fois de recel. Il connaîtra son sort demain, en Cour de police.

MARCHÉS ARNOLD
Lesquels battent la marche
ARNOLD FRERES, Limitée

La principale chaîne de magasins du Canada, ne vendant que des marchandises de la plus haute qualité: viandes, fruits, poisson et plus de 800 variétés d'épicerie—aux plus bas prix.

Les prix du beurre chez ARNOLD ne sont pas contrôlés par les prix du marché

BEURRE De crémerie No 1 Malgré une hausse récente des prix du beurre, nous offrons le Cottage à 39c

Boeuf Arnold, Qualité "Blue Ribbon"
Rôtis épais dans les côtes, la lb 12½
Rôti dans le haut-côté, la livre 10c
Steak dans le haut-côté, la livre 10c
Rôti dans l'épaule, petit os, la livre 10c
Jarrets, petit os, la livre . . . 5c
Steak dans la ronde, la livre . . 18c
Rôti dans la croupe, la livre . . 18c

HADDOCK frais, la livre - 8½c

SPECIAL!
SARDINES King's Plate la boite 10c

Offres Spéciales de Saumon

Sockeye Clover Leaf	Cohoe rouge	Rose de Choix
½ lb . 21c	½ lb . 16c	½ lb . 11c
1 lb . 39c	1 lb . 29c	1 lb . 15c

FARINE D'AVOINE Quaker Robin Hood ou Ogilvy Rapide ou régulière Gros paquet 24c

Canadian Department-Stores Limited
SUCCESSEURS DE LETENDRE LIMITEE MAGASIN No 19
625 EST, SAINTE-CATHERINE TELEPHONE EST 9771

Oui, nous donnons toujours des COUPONS-PRIMES. Exigez-les.

UNE INVITATION

Les personnes qui, vu leur absence de la ville, n'auraient pas encore eu occasion de visiter nos magasins depuis notre affiliation, le 1er juillet dernier, avec les 22 établissements formant la chaîne des Canadian Department-Stores Limited, sont certainement bienvenues à venir se rendre compte des heureux changements opérés grâce à cette gigantesque organisation.

Plus d'assortiments et de meilleurs prix

22 MAGASINS

Nouvelles textures et nuances dans les
SOIERIES ET LAINAGES
pour toilettes d'automne

NOUS nous spécialisons dans les tissus à la verge; aussi nos assortiments sont-ils des plus complets surtout à cette saison de l'année ou tant de personnes entreprennent leurs travaux de couture.

Outre la variété des tissus, la nouveauté des dessins et nuances, nous avons en plus la variété des prix.

Les quelques séries suivantes font partie de notre collection justement arrivée pour la saison actuelle:

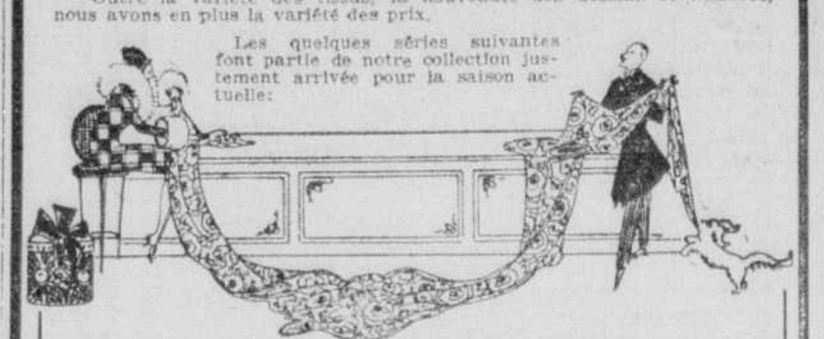

Etoffes à Robes et à Manteaux

DRAP SUEDINE, la haute nouveauté pour manteaux d'automne et d'hiver. Choix de teintes bordeau, rose beige, clairet, amande, pain grillé, beaucaire, sable, bleu marine et noir. 54" de largeur. Notre prix spécial actuel 2.95

JERSEY soie et laine, tissu très en demande pour robes d'automne et d'hiver. Nous l'avons en gris perle, bleu poudre, jaune orange, marron glacé, tangerine, chocolat au lait, rouille et gris noir. 54" de largeur. Deux qualités au choix . . . . 2.50 ET 2.75

Velours et Tissu Métallique

VELOURS chiffon noir d'importation française; la grande vogue pour robes d'automne et d'hiver. 36" de largeur. Notre prix de vente 2.95

VELOURS broché, tissu spécialement désirable pour kimonos, etc. Nous l'avons dans les principales teintes telles que: rouge "Poppy", cerise, bleu Canton, bleu Beaucaire, héliotrope, fushia, etc. 36" de largeur. Prix spécial 1.19

TISSU METALLIQUE très populaire pour robes de toilette et garnitures diverses. Vous en admirerez les brillants coloris constituant une splendide variété de nuances d'un effet superbe. 36" de largeur. Notre prix de vente 3.25

Les attractions quotidiennes
Dans l'annexe du rez-de-chaussée

TAIES D'OREILLERS en coton blanc, finies avec point d'ourlet; dimensions: 40 pouces. Notre prix spécial 5 pour 1.00

COTON A DRAP JAUNE: 40" de largeur; brin rond et tissé très fin. Qualité de 29c vg. au prix régulier. Réduit à seulement 22c

NAPPES à thé en pure toile avec belle bordure de couleurs. Dimensions: 36 x 36. Valeur très spéciale 55c

DOUILLETTES en sateen et enjolivées de bandes de couleurs unies, puis remplies de duvet. Dimensions: 60 x 72. Prix habituel $10.50. Notre prix cette semaine seulement 7.98

Voulez-vous de Beaux Tweeds ? pour habillements d'hommes et garçons

Voici que notre tailleur vous offre l'occasion unique de vous en procurer à un prix vraiment attrayant. Il s'agit d'un solde des plus avantageux de superbes tweeds worsted de très belle qualité et dans un grand choix de nuances particulièrement désirables pour complets d'hommes et garçons. Des tweeds valant, au prix régulier, de $5.00 à $6.00 la verge, et nous vous les offrons demain pour seulement 3.98

SI VOUS LE DESIREZ

Les personnes qui profiteront de cette occasion pourraient aussi, si elles le désirent, faire confectionner chez nous les complets que nous vous ferons faire à un prix minime tout en vous garantissant la coupe et le travail.

—Au rez-de-chaussée.

ROBES de NUIT en CREPON pour DAMES

De bonne pesanteur; joliment garnies de broderie ou appliqués. En mauve, pêche, rose ou blanc. Valeurs jusqu'à $1.98. Pour .89

Feuilleton de la "Presse"

LA REINE des OPALES

GRAND ROMAN DRAMATIQUE

PAR CHARLES SOLO

63 (Suite)

—Et toi, crapaud, je me demande ce que tu as à me regarder ainsi!... Empoigne-moi, presto, ce paquet, et porte-le à l'essoreuse. Mais, pas de clabauderies avec les copines!... faut que ça marche.

Filoselle obéit, ramassa le linge savonné et rincé qu'on lui désignait et disparut.

Quand elle se trouva en tête à tête avec Blanche, Boit-sans-Soif, se mit à la tutoyer.

—Bé quoi! Ca ne marchait donc plus dans ton métier que tu t'as fait fille de semaine?

—Non, madame! et quand il faut gagner sa vie!

La virago se mit à rire.

—Appelle-moi Boit-sans-Soif, omme tout le monde! je ne suis as fière et les "madame" c'est n pour ceusses de la haute!... Du te, moi je ne fais pas de bonits! Ah! non! Mais j'ai le coeur la main et pour te le prouver mène.

—M'emmener, où?

—Prendre le vin blanc.

—Le vin blanc?

—Le tue-ver si tu veux! Bé, quoi! Tu ne bouges pas?

Machinalement, Blanche suivit la vieille: elle sortit du lavoir et entra chez un marchand de vin dont la boutique se trouvait à vingt mètres de là.

—Allons! dit Boit sans soif au maître de la maison. Un litre de sec et du chenul. C'est ma duchesse qui régale.

Les nombreux consommateurs, hommes et femmes qui se trouvaient déjà accoudés sur le zinc regardèrent celle que la savonneuse se présentait en ces termes; mais à la voir si réservée, si peu ressemblante à sa compagne, une sorte de respect leur cloua les lèvres et les plaisanteries s'arrêtèrent.

La vieille ne fut pas sans remarquer l'effet que Blanche avait produit sur ces gens qui, d'ordinaire, faisaient chorus avec elle et elle lui en voulut.

—Bé! quoi! remarqua-t-elle. C'est y parce que je l'ai appelée duchesse que la môme doit vous faire peur! N'ayez crainte!

Devant la grossièreté de cette femme, Blanche rougit jusqu'à la racine des cheveux. Oubliant qu'elle était momentanément sous ses ordres, elle allait la prier de s'exprimer en termes plus polis quand Boit sans soif heurta son verre contre le sien.

—Allons! ma belle enfant! Sans rancune! A la tienne! C'est la bonne chopine qui fait les bons amis!

Elle avala d'un trait, tout le contenu de son verre. Blanche porta le sien à ses lèvres mais le reposa aussitôt.

—Je ne peux pas! dit-elle.

—Ah! par exemple! Tu ne peux pas! De la bonne "sicasse" de tout premier ordre! Est-ce que t'es malade ou bien préférerais-tu la "mominette"?

—Non! Rien du tout! Je ne bois jamais!

Du coup, la mégère tomba dans les derniers dessous de la stupeur. Elle croisa les bras.

—Tu ne bois jamais!... Ah! nom d'un chien! Tu ne bois jamais! Mais c'est peut-être pour m'insulter que tu dis ça!

—Je vous assure, madame...

—Avec ça que tu vas m'apprendre à faire les "quolibettes". Tu fais fi d'un coup de vinasse, tant pis pour toi, mais c'est pas une raison pour laisser perdre la chose.

L'ivrognesse but à fond le verre de Blanche, vida le reste de la bouteille à même le goulot et fit claquer sa langue d'une façon qui avait quelques chose de provocant.

—Ça fait du bien où ça passe! Et maintenant, tu n'as plus qu'à payer.

—Combien? demanda Blanche.

—Quatorze sous au lieu de seize, ma petite. Ici, c'est comme à la buvette du théâtre. Nous faisons la "réduction d'artiste" aux dames du lavoir! ricana le patron.

Pour la pauvrette, cette somme représentait le prix d'un repas; elle prit, dans son humble portemonnaie, les soixante-dix centimes réclamés et les mit dans la main tendue du mastroquet.

Elles rentrèrent au lavoir. Boit-sans-Soif ne desserrait plus les lèvres et Blanche comprit que cette femme la traiterait désormais en ennemie.

En effet, elle semblait avoir pris à tâche de ne lui épargner ni une avanie, ni une humiliation.

—Tu vas me savonner ces "liquettes" et vivement! Oh! pas besoin de mettre des gants! L'eau de lessive adoucit la peau!

Et Blanche obéissait et elle plongeait ses mains délicates dans le baquet que la mégère avait, à dessein, rempli d'une eau beaucoup trop chaude.

Cela dura ainsi jusqu'à midi. A la sortie, Blanche retrouva Filoselle.

—Eh bien! demanda l'apprentie: A-t-elle été méchante?

—Tellement méchante que je ne sais pas si je pourrai continuer à travailler avec elle.

—Elle a, certainement, voulu te faire boire.

—Oui! le matin, mais comme j'ai refusé, elle est allée seule, vers dix heures, prendre l'apéritif.

—Mauvais signe. Tu es définitivement brouillée avec Boit-sans-Soif. Et tu as savonné tout le temps?

En guise de réponse, Mlle de Luzanne montra ses mains, tuméfiées, gonflées, crevassées par le contact prolongé avec les eaux grasses.

—La vilaine! Pour le premier jour, elle aurait pu te ménager. Je suis sûre qu'elle t'a fait faire deux fois plus de travail que tu ne dois en fournir! Mais, dis... C'est l'heure où tout le monde déjeune. Est-ce que tu vas à la gargote.

—Je ne sais pas, ça dépend du prix.

—Veux-tu faire comme moi?

Filoselle tira un petit paquet qu'elle tenait à la main, un morceau de pain et une rondelle de saucisson.

—Voilà mon ordinaire de midi. Quant au couvert, je connais, à deux pas d'ici un coin tout à fait "bath" où personne ne nous empêchera de le dresser! Il y a une fontaine à côté! Tu verras comme on y est bien.

Blanche accepta. Elle courut acheter deux sous de pain, une tablette de chocolat, une pomme et alla, avec Filoselle, s'installer dans le square voisin, sur un banc, où elles entamèrent leur frugal déjeuner.

—Tu sais! dit l'apprentie en avalant sa dernière bouchée, on ne me verra pas cet après-midi au lavoir. Je me suis arrangée pour filer. Boit-sans-Soif supposera que je suis à l'atelier; et à l'atelier on croira que je suis avec Boit-sans-Soif. Pas plus difficile que ça! On est "ficelle" ou on ne l'est pas.

—Tu vas te promener?

—Me promener? Ouiche! Je vais pour une affaire tout à fait personnelle et qui te concerne aussi. Ce sera, peut-être, une surprise. Mais je ne veux rien dire! Ne me questionne pas! Si tout va comme je l'espère, je serai, ce soir, devant ton logement à sept heures. Ne l'oublie pas.

Fortement intriguée par l'air mystérieux de la gamine, Blanche insista.

Mais Filoselle tenait à son secret et refusa catégoriquement de s'expliquer. Elle mit un doigt sur sa bouche et, après avoir soigneusement replié le morceau de toile cirée qui avait enveloppé son déjeuner, elle disparut comme un oiseau.

Blanche rentra seule au lavoir. Boit-sans-Soif, qui avait arrosé son repas de nombreux demi-setiers, l'accueillit par des sarcasmes.

—Enfin, voilà Mme la duchesse qui daigne revenir aux baquets! Mme la duchesse est fatiguée?... Toutes mes condoléances! Quand on n'a pas l'estomac de "s'appuyer" un coup de blanc, je comprends qu'on n'ait pas le coeur à la besogne!... Mais ça m'est égal, à moi!... Allons! houst!... Tu vas finir ce paquet de mouchoirs pendant que j'irai à la chambre chaude. Il y en a quatre douzaines.

Blanche essaya d'exécuter l'ordre, mais, au simple frottement du linge, elle ressentait, aux mains, une douleur affreuse. Héroïquement, elle résista, à la souffrance et fit son possible pour s'acquitter de sa tâche.

Des larmes coulaient de ses joues, tombaient sur ses bras et allaient se mêler à l'eau bourbeuse de la lessive.

—Non! non! Si demain on m'envoie encore au lavoir, je ne pourrai plus. C'est au-dessus de mes forces.

Elle avait achevé une douzaine de mouchoirs seulement quand Boit-sans-Soif revint.

—Bé quoi! Tu as donc pioncé sur ton baquet? Ah! nom d'un chien! la patronne a fait une jolie emplette le jour où elle t'a embauchée! J'irai l'en féliciter! Dame! quand on m'envoie du renfort, je veux que ce soient des gens d'attaque et non des péronnelles qui ont peur de se mouiller les doigts.

Blanche eut la tentation de cracher tout son mépris au visage de cette créature, de s'en aller, de ne plus mettre les pieds en ce lieu où on lui rendait la vie impossible.

Mais la perspective du lendemain, la nécessité de gagner les quelques sous nécessaires à sa subsistance, l'arrêtèrent.

—Essayons encore! se dit-elle.

Courageusement, elle reprit son travail. Tant bien que mal, elle acheva les trois douzaines de mouchoirs. Boit-sans-Soif ne cessait de la harceler, de la couvrir des brocards les plus offensants.

Vers cinq heures, la mégère alla faire une nouvelle station au cabaret. Elle revint fortement allumée, l'oeil chargé de haine.

Avec une sorte de rage, elle se mit à savonner les dernières pièces du jour que Blanche rinçait à côté d'elle. Les deux baquets se touchaient.

A certain moment, la jeune fille que la fatigue écrasait voulut prendre haleine. Elle avait posé les deux mains sur le bord du récipient.

Boit-sans-Soif attendait l'occasion. Un sourire hargneux plissa ses lippes. Elle eut un brusque mouvement en avant; son baquet bascula et alla cogner, de ses arêtes, la main de Blanche qui se trouve, ainsi, prise comme dans un étau.

La malheureuse eut un cri de douleur.

—Misérable femme! vous m'avez estropiée!

Mais Boit-sans-Soif ricanait.

Au cri proféré par Mlle de Luzanne, d'autres savonneuses, les garçons de lavoir étaient accourus et examinaient ses doigts que zébrait une ligne bleuâtre, à la hauteur des premières phalanges.

Les femmes ne taisaient plus leur indignation.

—Boit sans soif, tu l'as fait exprès. Qu'est-ce qu'elle t'a fait, cette petite, pour l'arranger ainsi?

— Ce qu'elle a fait? Elle bat sa flemme pendant que moi, je m'esquinte sur le turbin! Bé quoi! Allez-vous prendre son parti? Ça serait du propre! Une mijaurée, une pimbêche! une propre à rien qui n'a jamais travaillé et qui veut, ici, en remontrer aux anciennes.

— Elle n'a rien voulu te remontrer. Mais tu la brutalises depuis ce matin. Et puis, on commence à en avoir assez de toi, ici. Nous allons demander ton exclusion du lavoir.

—Mon exclusion du lavoir! Bé quoi! vous en avez du toupet. Je fais à ma stalle ce qu'il me plaît! Entendez-vous, tas de feignantes!

— Qu'est-ce que tu dis? Répète un peu, pour voir!... fit une savonneuse en s'avançant les poings sur les hanches.

Une rixe allait éclater, mais, déjà, un robuste garçon de lavoir s'était interposé.

—Je vous en prie, mesdames, pour la bonne réputation de la maison, pas d'affaires ici!

(A suivre)

Manifestation antiaméricaine

A Clichy, les drapeaux français et américains sont foulés aux pieds par les communistes.

GRANDE FETE A PARIS

Paris, 20.—Les drapeaux français et américain ont été foulés aux pieds et déchirés, plusieurs coups de feu ont été tirés et des coups de poing ont été échangés au cours d'une manifestation antiaméricaine, à Clichy, hier.

Les extrémistes s'étaient réunis dans cette localité de la banlieue, parce que les autorités policières avaient pris les mesures nécessaires pour éviter toute manifestation antipathique à Paris. Clichy est une localité communiste et les rouges s'y réunissent régulièrement les dimanches. La police n'intervient que quand des troubles éclatent.

A titre de protestation contre la visite de la Légion américaine, les extrémistes rebaptisèrent une petite place "Place Sacco-Vanzetti." Ils organisèrent une procession, drapeaux rouges en tête et portant des brassards de deuil.

Le député communiste Vaillant-Couturier et d'autres chefs prononcèrent des discours pendant lesquels ils protestèrent contre la présence de la "Légion fasciste" et des "bourreaux de Sacco et Vanzetti."

Les drapeaux de la France et des Etats-Unis furent arrachés des magasins où ils avaient été arborés et d'autres furent enlevés aux taxis qui les ont déployés depuis l'arrivée des légionnaires américains en France. La foule des communistes parada devant la police pour se réunir devant un magasin décoré et un coup de feu fut tiré dans une fenêtre. La police ne put identifier aucun des coupables, mais quatre présumés chefs furent mis en prison.

Trois petites émeutes éclatèrent, mais la police eut bientôt fait de les réprimer. Leurs escouades armées surgirent soudain des rues adjacentes où elles étaient cantonnées pour faire face à toute éventualité. Il y eut quelques crânes et quelques nez qui souffrirent de la mêlée, mais dans ces circonstances l'attitude de la police est de laisser fuir les émeutiers quand ils ne demandent pas mieux que de le faire, à moins que certaines accusations formelles ne puissent être portées contre eux.

VICTOIRE AMERICAINE

Paris, 20. — La Légion Américaine s'est gagné les coeurs du peuple parisien hier. Des centaines de milliers de personnes, les yeux humides comme au temps de la guerre, ont acclamé les Américains au cours du défilé. Plusieurs femmes sanglotaient sur le parcours.

Les quatorze milles hommes de la Légion, leurs mères, leurs soeurs et épouses ont passé sous l'Arc de Trimphe pour rendre un silencieux hommage au Soldat Inconnu. Les légionnaires défilèrent tête découverte et drapeaux déployés. Chacun en passant jeta des fleurs rouges, blanches et bleues sur la tombe et bientôt s'élevait la lumière du souvenir qui y brûle constamment.

La foule manifesta un enthousiasme bruyant et délirant quand les légionnaires défilèrent. La pluie commença à tomber comme la parade se formait et reprit au départ, mais le firmament s'éclaircit rapidement.

La Légion a remporté une victoire à la face des menaces communistes et de leurs journaux qui qualifièrent les légionnaires de "fascistes" et insinuèrent que quelques bombes pourraient être jetées au moment opportun. Il n'y eût cependant pas de bombes.

Il y avait un garde du corps pour chacun des légionnaires dans l'ordre de parade. Quatorze mille hommes étaient dans la procession et 14,000 soldats et policiers étaient échelonnés le long du parcours et tenus en réserve.

DEUX PEUPLES AMIS

C'était la fête de la Légion Américaine dans toute la France et les colonies. Toutes les villes étaient décorées et des fêtes marquèrent le premier congé officiel proclamé par la France en l'honneur d'amis étrangers.

Le congrès s'est ouvert hier matin dans le Palais du Trocadéro. A cette séance, qui a duré près de deux heures, le président Doumergue a souhaité la bienvenue aux légionnaires. Le message du président Coolidge et les discours des chefs de la légion rappelèrent l'amitié et la fraternité qui ont toujours existé entre la France et les Etats-Unis.

Environ un million de Parisiens étaient échelonnés sur le parcours qu'a suivi la parade. Les voitures et autos ne purent circuler sur le parcours que devait suivre la procession pendant tout l'après-midi.

Le verdict...

Suite de la page 3

tants, puis chez Mme Juteau, boulevard Saint-Laurent, où ils passèrent la veillée jusqu'à 10 heures 15.

Une visite des lieux du crime par les jurés et la Cour, telle a été la demande faite par la défense lorsque les témoins de la Couronne, entre autres M. Georges Lépitre, frère de la victime, devinrent trop formels dans leur identification. Me Ernest Bertrand, au nom de la Couronne, s'opposa carrément à la demande de Mes Léonce Plante et James Crankshaw. Le juge demanda aux jurés s'ils désiraient examiner la maison, et eut une réponse négative. "La Couronne s'oppose à cette visite, dit l'hon. juge Walsh, les jurés ne jugent pas à propos et je ne vois pas d'ailleurs ce que cela pourra nous apprendre de plus. Eviter la démarche ne sera pas préjudiciable à la défense, à mon avis, et je n'ordonnerai le déplacement de la Cour que si les jurés en formulent le désir".

DES GISEMENTS D'OR

Varsovie, 20. — Des gisements d'or viennent d'être découverts dans la région de la Polésie.

Accusation sensationnelle

Port-au-Prince, Haïti, 20. — Trois journalistes haïtiens ont été arrêtés, aujourd'hui pour la publication d'un article sensationnel accusant le gouvernement des Etats-Unis de négocier secrètement avec le gouvernement haïtien pour l'établissement d'une puissante base navale et militaire à Gonaïves et dans le district d'Artibonite. Le président Borno a déclaré publiquement que les Etats-Unis n'avaient jamais même manifesté un tel désir.

Est-ce l'étudiant Wilfrid-J. Bisson ?

(Du correspondant de la PRESSE)

Québec, 20. — Le chef du service de la protection des forêts, M. Henri Kieffer, vient de recevoir une lettre de M. Wilfrid Bisson, père de l'étudiant Wilfrid-J. Bisson qui, alors qu'il travaillait pour le compte de la Wayagamack Co., sur la côte nord, s'est perdu dans les forêts, alors qu'il transportait la malle d'un poste à un autre. Depuis plus d'un mois, des équipes sont à la recherche de ce jeune homme.

Voilà maintenant que M. Bisson père, apprend qu'il a été vu, à la fin d'août, par deux personnes, un M. J.-B. Gibault, et une dame Fraser, de Restigouche.

Ces personnes ont cependant annoncé au malheureux père que le jeune homme qu'ils ont vu et qui répondait absolument à la description qu'on avait fait de l'étudiant semblait plutôt troublé.

Il était, disent ces personnes, dans un grand dénuement et paraissait très triste. Il ne pouvait dire ni où il allait ni d'où il venait.

Des instructions ont été données à tous les chefs de chantiers de la côte nord d'être au guet, et de notifier les autorités, au passage du jeune homme.

Carrière...

SUITE DE LA PREMIERE PAGE

LES TRAVAUX PUBLICS

On est à faire la réfection du trottoir qui entoure le palais de justice. On a réparé le gazon qui recouvre le square situé entre le palais et l'hôtel de ville, de même que celui qui fait face au palais municipal.

On poursuit les travaux au Champ-de-Mars.

Le nouveau service de la circulation, que dirige le directeur Alfred Bélanger, a inauguré un nouveau système sur le Champ-de-Mars, qui, depuis quelques années sert de poste de stationnement pour les autos. Des lignes blanches indiquent la route que doivent suivre les automobiles pour entrer ou sortir de la terrasse.

AU CONSEIL MUNICIPAL

Tandis que les uns prédisent une séance orageuse, pour cet après-midi, au conseil municipal, d'autres prétendent qu'il n'en sera rien et qu'à part peut-être de quelques petites discussions, la réunion serait assez paisible. Nous avons vu cependant l'échevin Joseph Mercure en train de fouiller un volumineux dossier, qui se rattache à la fièvre typhoïde. Une longue proposition accompagne les documents qu'il avait sous la main.

Le représentant du quartier De-Lorimier veut reprendre, dit-on, le débat sur l'épidémie et réclamer une enquête qui serait tenue par des médecins de la métropole, et ce, dans le but d'établir les responsabilités dans cette affaire. Le conseil, il est vrai, a déjà rejeté semblable proposition, mais M. Mercure a l'assurance cette fois de plusieurs de ses collègues que ceux-ci reviendraient sur leur décision et appuieraient sa requête.

L'échevin Joseph Schubert, maire suppléant, qui occupera le fauteuil de la présidence, cet après-midi, l'hon. Médéric Martin étant absent de la ville, a déjà déclaré que pour régler le cas présent, il n'y avait qu'un moyen: celui d'augmenter la taxe foncière si le conseil continue d'exiger un service de santé qui pourrait effectuer un travail encore plus efficace que celui qu'il donne actuellement ou qu'il a offert au public durant la période de l'épidémie. M. Schubert fournira des chiffres pour établir les comparaisons entre les taxes versées dans le trésor municipal de notre ville et celui d'autres villes.

LE TOURISME

Les partisans de la protection à accorder au tourisme sont nombreux au conseil. L'échevin J.-A.-A. Brodeur, président du comité exécutif, ainsi que l'échevin Léon Trépanier, leader du conseil, sont de ceux-là. Il n'y a pas de doute qu'ils seront opposés à toute motion tendant à rouvrir la discussion sur la fièvre typhoïde.

Il y a 17 item inscrits sur le feuilleton du jour, y compris un rapport du comité exécutif recommandant l'achat de dix camions automobiles. On sait que le débat a été ajourné sur ce rapport, à la demande de l'échevin Holland.

De son côté, l'échevin Lalonde, représentant du quartier Maisonneuve, réclame la disparition des tramways à employé unique sur le circuit Notre-Dame Est. Deux rapports sont devant le conseil à ce sujet. Une discussion pourrait toujours être soulevée à l'assemblée de cet après-midi, à propos de ces tramways.

PARALYSIE INFANTILE

Un cas de paralysie infantile a été enregistré au service de santé, au cours de la matinée.

Le comité exécutif soumet plusieurs nouveaux rapports au conseil, les uns recommandant des contrats pour pavages.

Un train...

SUITE DE LA PAGE 3

transporter à l'hôpital Français de Montréal.

UNE FEMME TOMBE EN BAS D'UN PONT

Mme M. Spencer, âgée de 56 ans, et qui passe l'été à Riverview, près de Saint-Eustache, a été transportée, hier soir, à l'hôpital Royal Victoria, souffrant d'une fracture du crâne, consécutive à une chute qu'elle a faite en bas du pont du Canadien National.

La victime a été trouvée par M. Paul Larocque qui revenait vers 8 h. 30, hier soir, du club de golf Laval-sur-le-Lac. Il entendit des plaintes, descendit sur le bord de la rivière et aperçut Mme Spencer, étendue sur les cailloux de la rivière et dont la tête reposait dans deux pouces d'eau.

Le Dr J.-A. Moreau, de Saint-Eustache, fut appelé à donner ses soins, après que la victime eut été transportée à la gare du Canadien National. Le médecin ordonna son transport à l'hôpital. M. et Mlle Spencer qui étaient à la recherche de la victime la retracèrent à le gare du Canadien National.

L'on croit que Mme Spencer serait débarquée d'un train du Canadien National à Laval-sur-le-Lac et qu'au moment où elle traversait le pont, un train de fret serait passé et qu'elle aurait perdu l'équilibre dans sa tentative d'éviter le convoi.

Mme Spencer est dans un état critique à l'hôpital.

DEUX VICTIMES DE L'AUTO MEURENT A L'HOPITAL

Lucien Lefebvre, 12 ans, 4301, rue Berri, victime d'une collision entre deux automobiles que nous avons relatée dans notre édition est mort, hier soir, à 11 heures, à l'Hôtel-Dieu.

Mme Elisabeth Law, âgée de 60 ans, et demeurant au Old People Home, 3125, rue Notre-Dame Est a aussi expiré, la nuit dernière, à l'hôpital Western. Les autorités de cette institution ne connaissent pas exactement la cause de cette mort mais elles sont d'opinion qu'il s'agit d'un mortalité due à l'automobile.

L'enquête du coroner, dans ces deux cas, aura lieu demain matin. Les cadavres ont été transportés à la morgue.

Le commissaire Latulippe, cet après-midi, devra également ajourner l'enquête qu'il préside, dans cette affaire, à la Commission des Incendies.

MORT ACCIDENTELLE DE M. PERCY-H. OAKES

Les jurés de la Cour du coroner ont rendu, ce matin, un verdict de mort accidentelle, relativement à M. Percy-H. Oakes, 60 ans, 5046, rue Sherbrooke-ouest, appartement A., qui a été blessé mortellement par un tramway, dimanche soir à 10 h. 22, rue Sherbrooke-ouest, entre les rues Vendome et Grey. Le verdict des jurés exonère de toute responsabilité criminelle le garde-moteur Adélard Barrette, 53, rue Laporte.

L'enquête a révélé que M. Oakes traversait la rue Sherbrooke du nord au sud. Un tramway conduit par le garde-moteur Antoine Fournier, qui se dirigeait vers l'est arrêta pour ne pas frapper le sexagénaire. Un autre tramway qui filait juste à ce moment dans la direction opposée ne put être arrêté par le garde-moteur Adélard Barrette qui ne vit le piéton qu'à 5 ou 6 pieds de lui.

Il a été constaté à l'enquête que M. Oakes souffrait de surdité.

Trop de demandes pour l'excursion du 26 en Abitibi

La troisième excursion de colons, en Abitibi, organisée pour le 26 septembre courant, suscite un si grand intérêt que, malgré le nombre restreint de billets de passage, les demandes affluent encore outremesure au bureau des missionnaires-colonisateurs, rue Craig ouest, Montréal.

M. l'abbé Clovis Beauregard qui, cette fois encore, a la direction de l'excursion, prie la "Presse" de se faire l'interprète de ses regrets de ne pouvoir disposer d'un plus grand nombre de billets de passage, faute d'accommodation sur le train excursionniste. En conséquence, il est inutile de lui envoyer de l'argent (mandats, chèques, etc) pour obtenir des billets; il n'y a plus de place disponible.

Cette excursion a été limitée à 50 personnes afin de leur permettre de visiter les petits centres à coloniser en Abitibi. Des arrangements ont été faits en conséquence pour le transport des visiteurs dans ces centres, et ce serait exposer beaucoup d'excursionnistes à rester en panne aux gares de chemin de fer dans la région que de dépasser ce nombre de 50.

M. l'abbé Beauregard reçoit tous les jours des sommes d'argent qu'il doit retourner à ceux qui les lui expédient pour la raison que nous venons d'exposer. Les intéressés voudront bien en prendre bonne note et lui éviter ce surcroit de travail.

Concours de $1,000 de la maison Eaton

La maison T. Eaton est tellement convaincue de la valeur du complet "Birkdale" qu'elle vient d'organiser un concours pour le faire connaitre du public. Des prix en argent pour un montant de $1,000 seront distribués aux gagnants et le premier prix comportera la jolie somme de $250.

Le concours est ouvert à tout le monde, hommes et femmes et les réponses, qui ne devront cependant pas dépasser deux cents mots, pourront être écrites soit en français, soit en anglais.

Un officier de la compagnie a expliqué que c'est dans le but de "faire voir le complet tel que les autres le voient" qu'il leur est venu à l'idée de faire un concours et dans tous les cas, il sera de nature à faire naitre une confiance illimitée dans leur produit.

On demande à ceux qui prendront part au concours de venir examiner personnellement le complet avant d'envoyer leurs réponses, afin d'obtenir les renseignements nécessaires.

Le complet "Birkdale" est fabriqué dans les ateliers de la maison Eaton sous une surveillance continuelle. Le matériel qui entre dans ce costume est certainement une révélation de perfection et d'attention pour la taille exacte, qui lui donne une apparence d'un cachet particulier. Il règnera sans aucun doute un grand enthousiasme pour ce concours qui se terminera le 22 octobre et les juges impartiaux, dont les noms seront annoncés plus tard, auront une tâche intéressante, mais non moins difficile.

Funeste explosion aux usines du C. N. R.

Un ouvrier du nom de Diamond a été ébouillanté à mort, à la suite de l'explosion d'une bouilloire, vers l'heure du midi, aux usines du Canadien National, à Pointe Saint-Charles. Trois autres compagnons de travail du défunt ont subi de cruelles brûlures et ont été transportés à l'hôpital.

L'échevin Angrignon préside la 2e soirée à S.-Jean-de-Matha

Une foule de personnes venues de Maisonneuve, Pointe S.-Charles, Villeray, a envahi la salle paroissiale de Saint-Jean-de-Matha, où se tient actuellement la kermesse organisée au profits des oeuvres paroissiales, et les différents kiosques furent constamment achalandés, surtout les kiosques de "Bingo" et des volailles.

Mlle NOELLA DUMOUCHEL qui s'étant reconnue a réclamé la prime offerte, à la kermesse de Saint-Jean-de-Matha.

Cette soirée était sous la présidence d'honneur de l'échevin J.-B.-A. Angrignon, dont l'arrivée, vers 9 heures, fut saluée par de joyeuses acclamations.

Rien n'est épargné pour satisfaire les nombreux visiteurs et tous s'en retournent très enchantés de leur soirée.

Les marguilliers et les syndics présideront la soirée de ce soir.

Le service de surveillance était effectué par le constable Hétu, du poste No 25.

La fête d'un législateur centenaire...

SUITE DE LA PAGE 3

Paul Richer, président du comité des finances, et de M. J.-B. Létourneau, président du comité des parcs attend encore d'assez fortes souscriptions. Le conseil municipal, pour sa part, a voté la somme de huit mille dollars.

Le dévoilement des plaques commémoratives se fera à trois heures de l'après-midi, heure normale. C'est l'hon. Fernand Rinfret, secrétaire d'Etat, qui fera tomber les drapeaux recouvrant les deux superbes tables de bronze qui décoreront les deux grands motifs d'architecture de la tour principale de la Porte des anciens maires. Cette cérémonie sera accompagnée de discours, et on mentionne parmi les orateurs: le secrétaire d'Etat, le secrétaire provincial, l'hon. Athanase David, le maire Bouchard, le grand vicaire du diocèse, Mgr P.-S. Desranleau, Mgr C.-P. Choquette et le pasteur de l'église presbytérienne, M. Boucher.

SALUT SOLENNEL

Tout est prévu pour que la fête ait lieu, beau temps, mauvais temps. Si la température n'est pas propice pour faire le dévoilement des plaques en plein air, l'assemblée aura lieu au manège militaire. S.G. Mgr Decelles, désirant offrir les hommages du clergé à l'hon. sénateur Dessaules et à sa famille, fera chanter un salut solennel, au cours de l'après-midi, avant ou après le dévoilement des plaques, et il prononcera une allocution de circonstance.

Avant le dévoilement des plaques, il y aura une promenade en automobile, pour permettre aux visiteurs distingués qui accepteront l'invitation de la ville de visiter les principales rues de notre cité. Cette promenade en automobile sera suivie d'une parade des automobiles de la Place de l'Hôtel-de-Ville à la Porte des anciens maires. Les enfants des écoles publiques, des écoles privées et des collèges seront invités à se joindre aux manifestants. On compte qu'il y aura trois fanfares dans la procession.

CONCERT ET BANQUET

A huit heures du soir il y aura concert en plein air, au kiosque du parc Dessaulles, et il y aura illumination. A la même heure, la ville offrira un dîner aux anciens maires vivants et aux étrangers de marque au Grand Hôtel. A 9 heures il y aura une réception à l'hôtel de ville.

De nombreuses invitations ont été adressées à des personnages de marque de la ville et de l'étranger, et on compte que cette fête, donnée en l'honneur d'un législateur centenaire, fête qui est peut-être unique dans notre pays, attirera à Saint-Hyacinthe des foules considérables, anxieuses de contribuer à l'éclat de cette manifestation de sympathie envers celui qui est un des plus beaux exemples de la longévité de notre race, et qui a parcouru une des plus belles, des plus longues et des plus utiles carrières d'homme public.

La France...

SUITE DE LA PREMIERE PAGE

trop grandes dimensions pour être installés temporairement.

APPAREILS LES PLUS PUISSANTS

"Nous construisons aussi, continue M. Poitevin, des appareils de radiothérapie profonde. Ces appareils caractérisent bien la fabrication française par l'emploi de générateurs absolument statiques, absolument silencieux et inodores et extrêmement puissants. Ils sont à tension constante, ce qui permet aux ampoules de lui donner un rayonnement d'une homogénéité et d'une pénétration aussi grandes que possible. Les appareils donnent 250,000 volts. La maison a également construit pour le laboratoire du Dr Perrin à la Sorbonne un générateur à tension constante de 600,000 volts, le plus puissant du monde.

En général, des dispositifs spéciaux de protection rendent impossible toute commotion pour l'opérateur quelconque.

"Nous n'avons pas voulu établir de firme au Canada, conclut M. Poittevin, avant d'être assurés de donner à la clientèle canadienne toute la satisfaction qu'elle a droit d'attendre à tous les points de vue. Nous avons ouvert à Montréal une agence officielle sous la direction du docteur Paul Cardinaux, rue Notre-Dame est, et connue sous le nom d'établissement Vermette."

NOUVELLES DE LA NAVIGATION

Suite de la page 3

le Dr H.-B. Carmichael, médecin en chef du Canadien National; Arthur-H. Buller, attaché à l'Université du Manitoba; le vice-amiral J.-W. Oman et sa famille; une fillette de neuf ans qui fit le voyage sans être accompagnée, Mlle G.-R. Robinson. Les Montréalais suivants sont descendus du paquebot:

M. et Mme M.-M. Allan, Mme C.-A. Boone et Mlles D. et J. Boone, M. et Mme Tom-N. Chambers, Mlle G. Charest, Mme J. R. Craven et Mlles M.-J. et Marjorie Craven, Mlle Lucy Delorme, H. Doray et Mlle C. Doray, Mme E. Darling, Eugène Gauthier, Mlle Helen Gulton, Joseph Lemire, Mlle Margaret Lukis, Mme G. Nelson et Mlle Mary Nelson, M. et Mme R. Schurman, M. et Mme Norman Smith, Mlle E. St-Alphonse.

UNE MENAGERE SUR LE "MONTCALM"

Le "Montcalm", du Pacifique Canadien, est arrivé à Montréal samedi soir, vers 10 h. Destinée à la commission des parcs à Toronto, on remarquait à bord une petite ménagerie comprenant deux singes, douze oiseaux et quatre tortues. Seize oiseaux sont consignés au Japon. On mentionne aussi un parroquet, quatre lapins et onze pigeons.

Au nombre des passagers: H.-W. Baldin, nommé depuis récemment secrétaire du Très Honorable W.-L. Mackenzie King; R.-F.-A. Housman, de la maison Gillet and Johnston, fabricants de cloches; le sénateur et Mme Lynch-Staunton, d'Hamilton; l'évêque anglican J. Taylor Smith, aumônier général des forces britanniques depuis 1901. Au nombre des Montréalais: Mlle L.-M. Dickson, J.-M.-O. Gagnon, Mme H. Johnson, Mlle G.-M. Morley, le révérend D.-L. Ritchie et Mme Ritchie et W.-E. Wright, etc.

RECORD D'ARRIVAGE DE CHARBON

Avec l'arrivage la semaine dernière dans nos eaux de 31,683 tonnes de charbon anglais, les ensembles d'importation atteignent 446,707 tonnes de charbon. C'est un record dépassant celui de l'an dernier qui ne fut que de 438,841 tonnes.

GRANDE ACTIVITE A LAUZON

(Du correspondant de la PRESSE)

Lévis, 20. — Uen grande activité règne dans les chantiers de la Davie Shipbuilding & Repairing Co., à Lauzon, où plus de 500 hommes trouvent de l'emploi. On y construit deux navires, le "Montréal" et le "Québec", pour la Canada Steamship Lines. Ces deux navires feront, l'an prochain, le trajet entre Québec et Montréal. Leur construction avance rapidement. On y fait aussi de nombreuses réparations à différents navires.

VAISSEAUX ARRIVES CE MATIN

Lord Downshire, Manchester Spinner, North Anglia, Laval County, Glenfinlas, Salacia.

VAISSEAUX PARTIS CE MATIN

Nayarit, Cariboo.

PAQUEBOTS ATTENDUS

L'"Ausonia", de la ligne Cunard, est attendu à Québec, de Southampton. Le "Minnedosa", du Pacifique Canadien, rentre à Montréal samedi, de Liverpool. Le "Metagama", du Pacifique Canadien, rentre à Montréal samedi, de Glasgow. Le "Regina", de la ligne White Star, est attendu à Montréal samedi, de Liverpool. L'"Empress of Scotland", du Pacifique Canadien, rentre à Québec vendredi, de Southampton.

NEW-YORK

Le "Dresden", de la ligne North German Lloyd rentre à New-York aujourd'hui, de Brême. Le "Conte Rosso", de la ligne Italienne Américaine, rentre à New-York aujourd'hui, de Naples. Le "Paris", de la Cie Générale Française Transatlantique, arrivera à New-York demain, du Havre. le "Président Polk", de la ligne Dollar, arrivera à New-York jeudi, de Marseille. Le "Resolute" de la ligne Hambourg Américaine, rentre à New-York jeudi, d'Hambourg. Le "Muenchen", de la ligne North German Lloyd, est attendu à New-York vendredi, de Brême. Le "Stavangerfjord", de la ligne Norwegian American, rentre à New-York vendredi, d'Oslo. Le "Veendam", de la ligne Holland American, arrivera à New-York samedi, de Rotterdam.

LIVERPOOL

Le "Doric", de la ligne White Star, est attendu à Liverpool samedi, de Montréal.

GLASGOW

L'"Andania", de la ligne Cunard, rentre à Glasgow samedi, de Montréal.

PLYMOUTH

L'"Ascania", de la ligne Cunard, arrivera à Plymouth vendredi, de Montréal.

VAISSEAUX DANS LE PORT

Alaunia, 8448, hangar 2, Robert Reford. Albertic, 10234, hangar 4, White Star. Alexander I., 3783, jetée 1, J.-F. Whitney. Baluchistan, 3484, section 9, Thomas Harling. Baystate, 3175, hangar 17, Furness Withy. Baystate, 3175, hangar 17, Furness Withy. Brant County, 3054, hangar 18, Intercont. Trans. Brecon, 4157, hangar 10, Canadian Pacific. Bueland, 2299, jetée Suth., J.-F. Whitney. Cairnmona, 2806, ancré à Longue-Pointe, Robert Reford. Cairngowan, 3257, hangar 11, Robert Reford. Can. Beaver, 1451, sect. 11-s., C.G.M.M. Can. Mariner, 3311, hangar 14, C.G.M.M. Can. Pioneer, 3548, section 31, C.G.M.M. Can. Sapper, 1041, section 31, C.G.M.M. Can. Squatter, 1900, hangar 25, C.G.M.M. Can. Traveller, 3361, Vickers, C.G.M.M. Can. Victor, 3340, hangar 12, C.G.M.M. Cariboo, 4463, hangar 26, Elder Dempster. Copthorne, 884, section 96, Intercont. Trans. Dubbe, 1968, jetée 2, Thomas Harling. Euphorbia, 2011, section 40, Thomas Harling. H.M.S. Heliotrope, jetée Victoria, British Navy. Glenbridge, 2431, section 41, McLean Kennedy. Can. Aviator, 2037, hangar 12, C.G.M.M. Ixia, 1828, section 30, William Stewart. Johannes Naersk, 1119, section 5, Thomas Harling. Kalsomoor, 1962, section 62, Thomas Harling. Kofuku Maru, 4280, section 40, Montreal Shipping. Lamington, 2383, section 45, Montreal Shipping. Letitia, 8161, hangar 3, Robert Reford. Man. Hero, 3664, hangar 16, Furness Withy. Montcalm, 9789, hangar 7, Canadian Pacific; Man. Producer, 4162, hangar 16, Furness Withy. Mincio, 3184, section 10, J.-F. Whitney. Monte Nevoso, 3664, jetée Laurier, Thomas Harling. Euphorbia, 2011, section 28, Thomas Harling. Nordlys, 2307, hangar 15, McLean Kennedy. Porsanger, 2613, section 9, Intercont. Trans. Procyon, 2175, section 9, Thomas Harling. Queen Eleanor, 3204, hangar 27, N. Z. Shipping. Queens County, 3685, hangar 19, Intercont. Trans. Selvistan, 3190, hangar 46, Thomas Harling. Seven Seas Trader, 2078, section 7, Thomas Harling. Simon Von Utrecht, 2960, section 9-s., Canadian Import. St. Quentin, 2209, section 71, J. E. Whitney. Tregurno, 2650, hangar 44, N. Z. Shipping. Vallemare, 3952, section 5, Montreal Shipping. Vestalia, 3611, section 42, Furness Withy. Warkworth, 3039, section 38, Thomas Harling.

RAPPORT MARITIME

10.30 A. M.

QUEBEC A MONTREAL

Longue Pte. 5—Montant 6.35 a.m., "L. Downshire", 6.45 a.m., "Manchester Spinner", 6.25 a.m., "North Anglia", 6.20 a.m., "Laval County", 6.55 a. m., "Glenfinlas" 6.55 a.m., "Salacia", 3.15 a.m., "J. S. Pillsbury", 6.35 a.m., "Keywest", 3.20 a.m., "A. M. Nadeau", 8.20 a.m., "Québec".

Cap St-Michel 14—Montant 5.20 a.m., "Gaspé County".

Sorel 39—Arrivé. Descendant 6 a. m., "S. Chipman", 7.30 a.m., "Nayarit".

Trois-Rivières 71—Montant 5.35 a. m., "Lingan", 6.25 a.m., "Valperga", 6.30 a.m., 'Junsshoved', 8.05 a.m., 'Gwennth' 8 a.m., "Hugoton", Descendant. Arrivé 2.35 a.m., "Trois-Rivières". Arrivé 5.30 a.m., "Jamaica".

Pte. Citrouille 84—Montant 6.15 a.m., "J. Hawden".

St-Jean 95— Arrivé. Descendant 7.20 a.m., "Coal Barge No 6".

Grondines, 98—Descendant 8.15 a.m., "Hansa".

Québec 129—Arrivé. Montant 1.30 a. m., "Wabana". Arrivé 7.10 a.m., "Fleurus". Arrivé 8.10 a.m., "Sable I". Hier. Arrivé 11.15 p.m., "Goldmouth". Descendant 2 a.m., "Nordvard" 2.45 a.m., "Twickenham". Passé 8.45 a.m., "Dubhe". Arrivé 7.15 a.m. Parti 8.45 a.m., "Cape Diamond".

GOLFE

Ile aux Grues 31—Montant 8.35 a. m., "Headcliffe". Descendant 6.15 a. m., "Twickenham" 6.30 a.m., "Nordvard".

Cap Saumon 82—Montant 1 a.m., "Navire".

Pte. Noire—Montant 5.45 p.m., hier "Facto".

Port Alfred—Parti 2 p.m., hier "Simcoe" pour Mont Louis.

Pte. au Père 158—Montant 7.10 a.m., 90 milles à l'est "Orla" 8 a.m. "Sic Vobis Non Vobis", 1 a.m., "Ansaldo San Gerocio Terzo", 8 a.m., "Monte Ossero", 2.25 p.m., hier "Tilthorne", Descendant 12.35 a.m., "Bosworth" 5.25 p.m., hier "Dalmazia".

Matane 202—'Vamp'. Parti 7 p.m. hier pour North Shore.

Cap Madeleine, 293—Descendant 7 a. m., "Gaspé Trader".

Pte. Renommée 330—Montant 1 a.m., "Queens Olga", 1 a.m., 70 milles à l'est "Norden", 10 p.m., 111 milles à l'est, "Lapland" 8.45 p.m., 70 milles à l'est "Lavnet", 6.20 p.m., "Marigola", 6 p.m., 220 milles à l'est "Turkestan", 3 p.m., "Canadian Importer" 5 p.m., "Bill". Descendant 6 a.m., 'Blairadam" 8.30 a. m., "Elmworth".

Baie St-Nicolas—Parti hier 8 a.m., "Acadia".

Baie des Cèdres—Montant midi hier "Sable I".

Pointe Tupper, 581—Descendant, 6 p.m., "Talaralite".

North Sydney — Montant, 6 p.m., hier, 30 milles à l'est de Canso, "Capron Park".

Belle Ile, 729—Montant, 7 p.m., hier, "Wentworth"; 8.30 p.m., "Canadian Planter". Descendant, 8.30 a.m., hier, "Topdalsfjord"; 3 p.m., "Kumara".

Pointe au Père, 158 — Montant, 9.05 a.m., "Canadian Importer".

Pointe-Renommée, 330, — Montant, 9.20 a.m., "Fordcliffe".

Pointe-Escuminac, 466, — Nuageux, ouest. Descendant, 3 p.m., hier, "Ryburn".

MONTREAL EN MONTANT

Ecluse No 2—Descendant, 12.10 a.m., "Burma"; 1 a.m., "Wellandoc"; 12.20 a.m., "Bennaple"; 4.15 a.m., "D. Stewart"; 6.45 a.m., "Cedarton"; 8.15 a.m., "Brookton"; 9.30 a.m., "Chemong". Montant, 10 a.m., "Kingdoc".

Lachine, 8. — Descendant, 2.10 a.m., "Spruce Day"; 8.10 a.m., "Fairmount"; 9 a.m., "Blackday"; 3 p.m., hier, "S. Electrician"; 4.10 p.m., "Easton"; 6.35 p.m., "Ashland"; 11.30 p.m., "Starmont". Montant, 12.40 p.m., "Kinmount"; 1.15 a.m., "J. Stewart"; 6.50 a.m., "T. Cape"; 10.30 p.m., hier, "Ramane"; 11 p.m., "J. P. Foote"; 10.50 p.m., "Lom".

La violence...

SUITE DE LA PAGE 3

sans l'intervention utile de Fontaine.

Le juge a décidé que Dame Nantel n'avait pas prouvé ses allégations et qu'elle devait payer la somme de $1,140.

ACCIDENT DU TRAVAIL

Les procédures dans une action en dommage au montant de $6,099, prise par Joseph Saint-Germain contre la Dufresne Construction Company Limited, se sont instruites, cet avant-midi, devant l'hon. juge Bond.

Saint-Germain déclare que le 9 mars dernier, en sortant d'un caisson rempli d'air comprimé, où il travaillait pour la construction du nouveau pont, il devint sourd. Il resterait infirme pour la vie et sa capacité de travail serait diminuée de 30 pour cent.

La compagnie répond qu'il ne s'agit que d'une maladie du métier et que la loi des accidents du travail ne s'applique pas au cas.

DE CONSENTEMENT

Une action en réclamation de $1,860 prise par Rodolphe Doré contre la Coca-Cola Company a été réglée de consentement pour $450.

RECLAMATION REDUITE

Dans une cause de Gerald-S. Tritt, avocat, contre W.-C. Bland, une réclamation au montant de $2,641, pour honoraires, a été réduite à celui de $59. La poursuite avait été dirigée, en partie du moins, contre le mauvais défendeur.

SIGNE DE PROGRES

Paris, 20. — Depuis sa constitution en colonie, le Mauritanie a vu son budget local passer de 2,984,000 francs en 1920 à 11,725,800 francs en 1927.

AVIS—Pour tarif des annonces de naissances, décès et autres voir la première page des petites annonces.

Tous les avis de **Naissances, Mariages** et **Décès** doivent être endossés des noms et prénoms authentiques des personnes donnant l'annonce. Toute annonce de fiançailles ou de mariage prochain ne pourra être publiée dans la "Presse" que si elle nous est communiquée par une personne connue dont la signature puisse être attestée comme authentique.

NAISSANCES

BERGEVIN — A l'hôpital de la Miséricorde le 17 septembre 1927 à M. et Mme Donat Bergevin (née Lucrèce Dubois) une fille baptisée Marie-Marguerite-Claire.

Parrain et marraine M. le juge et Mme J.-F. Saint-Cyr oncle et tante de l'enfant. Porteuse Mlle Clara Dubois, tante de l'enfant.

DONAIS — A Montréal, le 4 sept. 1927 au No 100 Parc G.-E. Cartier à M. et Madame P. Amable Donais née Bertha Pilon un fils baptisé Joseph, Omer, Jean-Guy.

Parrain et marraine, M. et Mme Omer Pilon, grand-oncle et grand'tante de l'enfant. Porteuse Mme Amable Donais, grand'mère.

D'ORVILLIERS — A Montréal, le 17 sept. au No 2084 rue St-André, à M. et Mme Georges d'Orvilliers, née Béatrice Perron, une fille, baptisée Marie-Anna-Béatrice-Olivette.

Parrain et marraine, M. et Mme J.-B. d'Orvilliers, grands-parents de l'enfant. Porteuse, Mme Maurice Perron, grand'mère de l'enfant.

NAISSANCES

GUERIN — A Montréal, le 18 sept. 1927, au No 393 rue des Seigneurs, à M. et Mme Charlemagne Guérin, née Irène Boyer, un fils, baptisé Joseph-Jean-Charles.

Parrain et marraine, M. et Mme C. Guérin, grands-parents de l'enfant. Porteuse, Mlle Eglantine Guérin, tante de l'enfant.

JASMIN—A Cartierville, le 9 septembre 1927, à M. et Mme J.-Sylvio Jasmin, née Juliette Laurin, un fils, baptisé Joseph-Jean-Gilles.

Parrain et marraine, M. et Mme A. Drouin. Porteuse, garde Taylor.

LABELLE—A Montréal, le 16 septembre 1927, au No 3419 rue Evelyn, à M. et Mme Henri Labelle, née Rose-Anna Dubreuil, un fils, baptisé Joseph-Raoul-Jean.

Parrain et marraine, M. Raoul Pitre et Mlle Juliette Johnson. Porteuse, Mme Emile Labelle.

LEGAULT—A Ste-Anne de Bellevue, le 13 septembre, à M. et Mme Hector Legault, née Jeanne Bourbonnais, un fils, baptisé Joseph-Guy-Etienne.

Parrain et marraine M. Etienne Bourbonnais et Mme Damase Legault, oncle et grand'tante de l'enfant. Porteuse, Mme Francoeur, grand'tante de l'enfant.

LEMIRE — A Montréal, le 14 septembre 1927, au No 626 rue Demontigny Est, à M. et Mme Conrad Lemire, née Jeanne Dubois, un fils baptisé Joseph-Roland-André Lemire.

Parrain et marraine, M. Adrien Dubois et Mlle Rolande Dubois. Potreuse, Mme Albert Groulx.

MIGNEAULT — A Detroit le 10 septembre 1927, à M. et Mme Laureat Migneault née Yvonne Bleau, une fille baptisée Marie-Marguerite-Gisèle-Yvonne.

Parrain et marraine M. et Mme T. Migneault grands-parents de l'enfant. Porteuse Mme Hildas Lalonde, cousine de l'enfant.

MONETTE—A Montréal, le 17 septembre 1927, à M. et Mme Hector Monette, née Blanche Hébert, une fille, baptisée Marie-Thérèse-Diana.

Parrain, M. Janvier Monette, grand'père de l'enfant; marraine, Mlle Marie-Ange Hébert, tante de l'enfant. Porteuse, Mme Joseph Hébert, grand'mère de l'enfant.

PROCHAINS MARIAGES

MANTHA-VERDON — Le 28 septembre prochain sera célébré en l'église de Saint-Laurent, le mariage de Mlle Laurette Mantha, fille de M. et Mme Adélard Mantha, à M. Octave Verdon, fils de M. Alphonse Verdon, de Montréal. Pas de faire-part.

DECES

BELANGER—A Montréal, le 20 septembre 1927, à l'âge de 5 ans, 11 mois et 7 jours, est décédée Claire Bélanger, fille de Eugène Bélanger et Alberta Trudeau.

Les funérailles auront lieu jeudi, le 22 courant. Le convoi funèbre partira de la demeure de son père, No 2031 rue Cuvillier, à 9 hrs. pour se rendre au cimetière de la Côte des Neiges. Parents et amis sont priés d'y assister sans autre invitation. 283-2

BISAILLON—A Saint-Mathieu, le 19 septembre 1927, à l'âge de 61 ans, est décédée Marie-Louise Bisaillon, fille de feu Hypolite Bisaillon, autrefois de Saint-Louis.

Les funérailles auront lieu mercredi, le 21 septembre, à 9 heures du matin. Le convoi funèbre partira de la demeure de son beau-frère, Arthur Potvin, à 8.45 heures pour se rendre à l'église paroissiale de Saint-Mathieu, où le service sera célébré et de là au cimetière paroissial. Parents et amis sont priés d'y assister sans autre invitation.

BLAIS—Abord-à-Plouffe, le 19 sept. 1927, à l'âge de 54 ans, est décédée Exilda Blais, fille de feu Winceslas Blais, autrefois de Lévis, exposée chez le docteur Lorrain, 75 Boul. Lévesque, Abord-à-Plouffe. Le convoi partira mercredi, le 21 sept. à 8 hrs 30, heure solaire pour se rendre à S.-Martin où le service sera célébré à 9 hrs et de là au cimetière. Parents et amis sont priés d'y assister sans autre invitation.

BOURBONNAIS — A Rivière Baudette, le 19 septembre, à l'âge de 74 ans, 4 mois, est décédée Mme veuve Louis Bourbonnais, née Julie Branchaud, veuve en première noces de Joseph Leduc et deuxièmes noces, Etienne Bessette. Le service sera célébré à l'église paroissiale mercredi, le 21 courant, à 7.45 heures où le service sera célébré, de là par train jusqu'à Saint-Henri pour se rendre au cimetière de la Côte des Neiges, lieu de la sépulture. Parents et amis sont priés d'y assister sans autre invitation. 282-2

BOURGIE—A Montréal, le 18 septembre 1927, à l'âge de 67 ans, 9 mois, est décédée Mme Urgèle Bourgie née Victoria St-Onge.

Les funérailles auront lieu mercredi, le 21 courant. Le convoi funèbre partira de la demeure de son gendre, M. Eugène Parent, No 409 rue Mt-Royal Est à 8¼ hrs a.m. pour se rendre à l'église Ste-Cunégonde où le service sera célébré à 9 hrs et de là au cimetière de la Côte-des-Neiges, lieu de la sépulture. Parents et amis sont priés d'y assister sans autre invitation. 282-2

BRISEBOIS—A Montréal, le 18 septembre 1927, à l'âge de 63 ans, 7 mois, est décédée Mathilde Lefebvre, épouse de feu Alphonse Brisebois. La défunte est exposée chez son beau-frère, Alfred Charlebois, 556 rue Centre.

Les funérailles auront lieu mercredi, le 21 septembre à 7 hrs 45 pour se rendre à l'église St-Charles où le service sera célébré et de là au cimetière de la Côte-des-Neiges. Parents et amis sont priés d'y assister sans autre invitation.

COURCHESNE — A S.-Ambroise de Kildare, Co. Joliette, le 18 septembre 1927, à l'âge de 76 ans, est décédée Mme Marie Lord, épouse de M. Dieudonné Courchesne.

Les funérailles auront lieu à S.-Ambroise de Kildare le 21 courant. Le convoi funèbre partira de sa demeure à 9 hrs pour se rendre à l'église paroissiale où le service sera célébré. Parents et amis sont priés d'y assister sans autre invitation.

DANIS.—A Montréal, le 20 sept. 1927, à l'âge de 23 ans et 11 mois, est décédé Ferdinand Danis, époux bien-aimé de Georgette Pratte, No. 4520 Boyer.

Avis des funérailles plus tard.

DECARIE—A Lachine, le 19 septembre 1927, à l'âge de 72 ans, est décédée Mme Stanislas Décarie, née Flavie Cousineau.

Les funérailles auront lieu mercredi, le 21 courant. Le convoi funèbre partira de la demeure de son fils, No 164 rue St-Joseph à 8 hrs ¼ pour se rendre à l'église de Lachine où le service sera célébré à 8¼ hrs et de là au cimetière de Lachine, lieu de la sépulture. Parents et amis sont priés d'y assister sans autre invitation.

DUBEAU — A Montréal, le 19 septembre 1927, à l'âge de 80 ans, est décédée Marie Dubeau, fille de feu Louis Dubeau et de Marie-Luce Loiselle, ancien cultivateur de ville St-Pierre.

Les funérailles auront lieu mercredi matin à 7 hrs ¼ chez les Soeurs Grises, rue Guy et de là au cimetière de la Côte-des-Neiges, lieu de la sépulture. Parents et amis sont priés d'y assister sans autre invitation.

DULUDE — A la maison mère des Dames de la Congrégation de Notre-Dame, rue Sherbrooke, est décédée le 20 sept. 1927, à l'âge de 33 ans, 10 mois, soeur S.-Paul de Sion (Yvonne), fille d'Aldini Dulude, Sault-au-Récollet.

Avis des funérailles plus tard.

GUIMOND — A Montréal, le 19 septembre 1927, à l'âge de 49 ans, est décédée Emelia Foucher, épouse de Ferdinand Guimond.

Les funérailles auront lieu mercredi le 21 courant. Le convoi funèbre partira de sa demeure, 122 Terrasse Vinet, à 8 hrs 35 pour se rendre à l'église S.-Victor où le service sera célébré à 8.30 hrs et de là au cimetière de l'Est, lieu de la sépulture. Parents et amis sont priés d'y assister sans autre invitation.

LAMONTAGNE—A Montréal, le 18 septembre 1927, est décédée à l'âge de 82 ans, 19 jours, Mme Mathias Lamontagne, l'épouse de feu Mathias Lamontagne, autrefois de Pointe-aux-Trembles, près Montréal.

Funérailles mercredi 21 courant. Le convoi funèbre partira de la demeure de son gendre, J.-Nap. Lamontagne, barbier, 1487 Orléans, à 7¼ hrs. pour se rendre à l'église du Très Saint Nom de Jésus Maisonneuve, où le service sera célébré à 7½ hrs. et de là au cimetière de l'Est, lieu de la sépulture. Parents et amis sont priés d'y assister sans autre invitation. Elle laisse dans le deuil deux filles, Mme J.-Nap. Lemontagne, Emma, et Mlle Clémentine Lamontagne. 282-2

LAROCQUE — A Montréal, le 18 sept. 1927, à l'âge de 67 ans, 8 mois, est décédée Marie-Louise Wurtele, épouse d'Arthur Larocque.

Les funérailles auront lieu mercredi. Le convoi funèbre partira de la demeure de son époux, No 6225 rue Marquette, à 6 hrs 45 pour se rendre à l'église Saint-Jean Berchmans et de là au cimetière de l'Est, lieu de la sépulture. Parents et amis sont priés d'y assister sans autre invitation.

Température

MAXIMUM ET MINIMUM

AUJOURD'HUI MAXIMUM . . 65
AUJOURD'HUI MINIMUM . . 51

Baromètre : 8 h. a.m., 29.77; 11 a.m., 29.77; 1 h. p.m., 29.79.
Même date l'an dernier :
Maximum : 72; minimum : 62
Chiffres fournis par R. de Meslé, opticien, 1610, rue Saint-Denis.

Toronto, 20.—La pression atmosphérique est très élevée dans la partie ouest du continent et relativement basse des grands lacs à l'est. Il a plu en Ontario-nord et aux provinces maritimes, et fait beau dans les autres parties du Dominion. Il a gelé fort ce matin au Saskatchewan.

Grands lacs et baie Georgienne: —Vents frais et modérés de l'ouest et du sud-ouest; avec probablement, quelques averses intermittentes, mais généralement beau et frais, aujourd'hui et demain.

Nord-Ontario:—Vents de l'ouest, beau et frais ce soir et demain.

Vallée de l'Ottawa et Haut Saint-Laurent:—Vents modérés de l'ouest et du sud-ouest; probablement quelques averses intermittentes mais généralement beau et frais ce soir et demain.

Golfe et Rive Nord: — Vents modérés, partiellement nuageux ce soir et demain, averses occasionnelles probables.

Provinces Maritimes :—Vents frais et modérés du sud et du sud-ouest; incertain avec averses et brouillard. Demain, vents modérés du sud-ouest ;incertain, mais partiellement beau.

Lac Supérieur : — Vents frais et modérés de l'ouest et du nord-ouest; beau et frais ce soir et demain.

Manitoba : — Beau et frais, aujourd'hui et demain.

Saskatchewan et Alberta : — Beau, aujourd'hui et demain avec température stationnaire ou un peu plus frais.

EPHEMERIDES

Le chef d'escadrille Earl Godfrey, du service aérien canadien, accomplit en une semaine le trajet Montréal-Vancouver, complétant la première envolée transcanadienne.

DECES

LATIMER.—A sa demeure, 1095 rue Saint-Viateur Ouest, le 18 septembre 1927, est décédé, à l'âge de 78 ans, Robert J. Latimer, époux bien-aimé de Hannah Fleming.

Le convoi funèbre partira de sa demeure mardi, 20 septembre, à 2 h. 30 p.m. pour se rendre au cimetière Mt-Royal. 282-2

LEONARD — Montréal, le 19 septembre 1927, âgé de 76 ans et 6 mois, est décédé Louis Léonard, époux de feu Marie-Louise Major, demeurant 7782 S.-André.

Avis des funérailles plus tard.

LUSSIER—A St-Henri, le 19 septembre 1927, à l'âge de 68 ans et 2 mois, est décédée Rose-Anna Martin, épouse de Joseph Lussier.

Les funérailles auront lieu jeudi, le 22 courant. Le convoi funèbre partira de sa demeure, 72 rue Agnès à 7 hrs 45 pour se rendre à l'église St-Henri où le service sera célébré à 8 hrs et de là au cimetière de la Côte-des-Neiges, lieu de la sépulture. Parents et amis sont priés d'y assister sans autre invitation. La défunte était dame de Sainte-Anne. 283-2

MARIER—A Ste-Agathe des Monts, le 19 sept., 1927, à l'âge de 67 ans, 9 mois, est décédé Anaclet Marier, époux de feu Mary Pagé.

Les funérailles auront lieu jeudi le 22 courant à l'église paroissiale à 9 hrs, heure solaire. Paernts et amis sont priés d'y assister sans autre invitation. 282-3

MONDELLO—A Montréal, le 16 sept. 1927, à l'âge de 54 ans, 6 mois, est décédé Frank Mondello, 344 Rachel Est.

Les funérailles ont eu lieu le 19 courant.

POITRAS — A Montréal, le 20 sept. 1927, à l'âge de 58 ans, est décédée Rose-de-Lima Caron, épouse de J.-E. Poitras.

Les funérailles auront lieu vendredi, le 23 courant. Le convoi funèbre partira de sa demeure, No 7187 rue St-Denis à 8 hrs 15 pour se rendre à l'église Ste-Cécile où le service sera célébré à 8 hrs 30 et de là au cimetière de la Côte-des-Neiges. Parents et amis sont priés d'y assister sans autre invitation. 283-3

ROUTHIER—A Masson, Qué., subitement, le 19 courant, à l'âge de 84 ans, est décédé Adolphe Routhier.

Les funérailles auront lieu mercredi, le 21 courant. Le convoi funèbre partira de la demeure de son gendre, M. G.-A. Dugal, à Masson, pour se rendre à l'église paroissiale, et de là au cimetière Masson, lieu de la sépulture. Parents et amis sont priés d'y assister sans autre invitation.

VAILLANCOURT — En cette ville, le 17 septembre 1927, au No 1576 rue St-Denis, est décédée Juliette Vaillancourt, fille de feu le Dr R.-L. Vaillancourt, et belle-fille du Dr L.-E. Fortier.

Les funérailles auront lieu mercredi le 21 septembre à l'église St-Jacques, et la sépulture se fera au cimetière de la Côte-des-Neiges. Le convoi funèbre partira de la demeure de son beau-père 1576 St-Denis, à 8.45. 282-2

VAN HULLE—A Montréal, le 19 sept. 1937, à l'âge de 26 ans, 10 mois, est décédée à l'hôpital Royal Victoria Anna Rossul, épouse d'Oscar Van Hulle.

Les funérailles auront lieu mercredi, le 21 courant. Le convoi funèbre partira de sa demeure, No 3831 rue Mentana à 7 hrs 30 pour se rendre à l'église St-Louis de France où le service sera célébré à 8 hrs et de là au cimetière de la Côte-des-Neiges, lieu de la sépulture. Parents et amis sont priés d'y assister sans autre invitation.

SERVICE ANNIVERSAIRE

LEDUC—Le 21 courant, à 9 hrs, heure avancée, à l'église St-Laurent, sera chanté un service anniversaire pour le repos de l'âme de Mme Napoléon Leduc, née Rose-Anna Beaulieu. Parents et amis sont priés d'y assister sans autre invitation. 17.20

REMERCIEMENTS

DELISLE.—La famille Octave Delisle remercie sincèrement les personnes qui ont bien voulu lui témoigner des marques de sympathie à l'occasion de la mort de leur fils et leur frère Paul-Emile, soit par offrandes de messes, tributs floraux, bouquets spirituels, visites ou assistance aux funérailles.

IMBLEAU — La famille Joseph Imbleau remercie très sincèrement les personnes qui lui ont témoigné des marques de sympathie à l'occasion du décès de M. Joseph Imbleau (époux de feu Emma Legendre), soit par offrandes de messes, bouquets spirituels, tributs floraux, visites ou assistance aux funérailles.

LAVIGNE—Mme Roch Lavigne et ses enfants remercient sincèrement les personnes qui ont bien voulu leur témoigner des marques de sympathie à l'occasion de la mort de son époux, M. Roch Lavigne, soit par offrandes de messes, tributs floraux, bouquets spirituels, visite ou assistance aux funérailles.

ROBITAILLE — La famille Robitaille remercie sincèrement les personnes qui ont bien voulu lui témoigner des marques de sympathie à l'occasion de la mort de Mme Dina Robitaille soit par offrandes de messes, tribut floraux, bouquets spirituels, visites ou assistance aux funérailles. 282-2

1926 Plessis. Tél. AM. 8900.
Monty, Lefils & Tanguay
Pompes Funèbres — Ambulance
ADMINISTRATEURS de
La Compagnie Générale
de Frais Funéraires Ltée
ASSURANCE FUNERAIRE

MONUMENTS
J. BRUNET
LIMITEE
675 Côte des Neiges
Tél. West. 2640, Montré

LE SOIN DES DENTS

L'abcès dentaire

Dr Noël Décarie

Nous avons vu que lorsque l'inflammation infiltre le tissu cellulaire de la région alveolo-dentaire, la gencive et même la joue se gonfle, et une fluxion est constituée qui mène à la suppuration, c'est-à-dire formation de pus.

Si la dent est ouverte, comme c'est le cas d'une carie non soignée, le pus peut trouver une issue par la cavité de la carie, en y descendant par l'apex de la racine, évitant ainsi la formation d'abcès.

D'autres fois, à la mâchoire supérieure, le pus perfore l'alvéole et pénètre dans le sinus maxillaire, déterminant la sinusite. La plupart du temps, le pus se fait jour par le plus court chemin, et vient soulever la gencive sous laquelle il se collecte pour former un abcès dentaire: c'est la forme de beaucoup la plus fréquente.

Aujourd'hui, l'abcès dentaire est presque toujours le résultat d'une carie mal soignée, de la destruction imparfaite de la pulpe infectée, d'un coiffage de la pulpe sans avoir pris au préalable les précautions antiseptiques voulues, ou de couronnes mal ajustées.

Lorsqu'un abcès est en voie de formation, il n'y a qu'une chose à faire c'est de consulter un bon dentiste, qui grâce aux perfectionnements des procédés opératoires et aux moyens thérapeutiques à sa disposition, trouvera le moyen de faire disparaître la cause du mal et l'enrayer.

Dr Noël DECARIE.

Experts en radio arrivés à Ottawa

(Du Correspondant de la PRESSE)

Ottawa, 20. — Un groupe de quinze experts en radio, de Grande-Bretagne et des autres parties de l'Empire, est arrivé à Ottawa pour y passer quelques jours, afin de déterminer, avec les représentants canadiens, l'attitude de la délégation de l'Empire à la prochaine conférence internationale de radio, qui se tiendra à Washington, le 4 octobre prochain.

La délégation se compose des représentants suivants: de la Grande-Bretagne, le colonel T.-F. Purves, chef de la délégation, ingénieur en chef du département anglais des postes; F.-W. Phillips, assistant-secrétaire; A.-J. Waltergrave, assistant comptable général; le commandeur F. Loring, R.N., inspecteur de la télégraphie sans fil; E.-H. Shaughnessy, assistant-ingénieur en chef; J. Louden, chef du bureau du secrétaire, tous du département des postes; le major F.-W. Home, chef de la télégraphie sans fil à l'amirauté anglaise; le commandant L.-F. Blandy, du ministère de l'aviation; C.-H. Boyd, du département de la marine marchande de la chambre anglaise de commerce; le capitaine A.-L. Harris, le ministre de la guerre; le commandant E.-W. Money, de l'amirauté anglaise; le lieutenant commandant E.-W.-H. Travis. De l'Inde: M. Edmonds et M. Mitra; de l'Etat Libre d'Irlande: S.-P.-S.-O. Eigeartaigh, secrétaire de l'administration des postes et télégraphe; T.-S.-O. Muineachain, ingénieur au même département; Nouvelle-Zélande: M. A. Gibbs; Sud-Africain: l'hon. Robert Lenton, ministre des postes.

Fête chez les Franciscains

(Du correspondant de la PRESSE)

Québec, 20.—Une grande solennité a marqué au couvent de l'Alverne, la fête des stigmates de saint François d'Assise. La chapelle des Franciscains était bien décorée et une foule de fidèles la remplissait. Il y a eu, le matin, grand'messe, et le soir, office spécial auquel ont assisté les tertiaires de la fraternité des hommes. Le panégyrique de saint François a été prononcé par le R.P. E. Déry, des Pères Blancs d'Afrique. Après la bénédiction du Saint-Sacrement l'on a fait vénérer des reliques.

FLY-TOX PREVIENT DE GRANDS DEGATS

Les mites pondent des oeufs. Les oeufs donnent la vie aux larves et les larves mangent vos lainages, vêtements, couvertures, meubles rembourrés. Fly-Tox tue les mites et leurs larves. Il détruit aussi les oeufs. Fly-Tox ne tache pas, il est inoffensif et sûr. C'est l'insecticide scientifique créé au Mellon Institute of Industrial Research par Rex Fellowship. Chaque bouteille est garantie. ann.

MOUTON DE PERSE

Occasion Spéciale

MANTEAUX: Vente d'avant-saison, à réduction, de beaux manteaux de Mouton de Perse, garnis d'Alaska naturelle, tous garantis, 34 à 46 de buste, 45 de long. POUR QUELQUES JOURS SEULEMENT . . $115

PEAUX: Le plus grand choix en ville; le meilleur service d'appareillage $15

NAPETTES: Peaux appareillées et cousues, prêtes à être finies en manteau rapidement, avec facilité et satisfaction.

$100 A $225

REMODELAGE: Manteaux de Mouton de Perse remodelés à prix réduits ou acceptés en échange sur manteaux neufs.

Manteaux expédiés à nos frais sur demande.

J. E. McCOMBER
GROS ET DETAIL
361 Sainte-Catherine Ouest

Tel. Est 8000 — NOUS AVONS LES FAMEUX PATRONS BUTTERICK ET McCALL — Tel. Est 8000

Economisez en profitant des spéciaux du matin chez Dupuis

Dans chaque cas les quantités sont limitées; c'est pourquoi il faudra venir de bonne heure

SPECIAL du matin
Bouffants pour dames
En coton de nuances pastel. En broadcloth, etc. Confection soignée. Valeurs jusqu'à 1.25 pour .59

SPECIAL du matin
Camisoles tout laine
POUR DAMES
Modèle sans manches avec encolure basse, terminée par une dentelle passe-galon. Tricot par côtes fines ou larges. Buste: 36 et 38. Prix ord. 1.25 à 1.49 pour 1.00

SPECIAL du matin
Caleçons pour dames
Marque Mercury. Tous de première qualité; belle laine naturelle ne rétrécissant pas au lavage.
Tailles: 32 — 34 — 36, à .69
Tailles: 38 — 40 à .98
Tailles: 42 — 44 à 1.29
Prix ordinaires 1.49, 1.98 et 2.50

SPECIAL du matin
Corselettes
Modèles avec légères baleines sur le devant — goussets élastiques sur les hanches; agrafes sur le côté; quatre bonnes jarretelles.— Buste: 38 à 44. Prix ord. .89 pour .69

SPECIAL du matin
Gilets-blouses
EN SOIE TRICOT
Marchandise française devant être vendue 1.79 et 1.98. Joli modèle à manches courtes; tricot tout soie à rayures de fantaisie. Buste: 36 — 38 et 40 — 1.00
—au premier

SPECIAL du matin
Pantoufles pour hommes
Chevreau brun ou noir; semelles souples, aussi cuir alligator, feutre noir, brun ou gris; semelles souples. Drap de laine quadrillé, avec semelles de feutre recouvertes de cuir. Pointures: 6 à 10 dans le lot 1.00

SPECIAL du matin
Complets de laine
Complets en jersey de laine pour garçonnets; modèle Oliver Twist ou Middy. Nuances: gris olive, beige et autres. Ages: 2, 4 et 6 ans dans le lot. Valeurs ordinaires jusqu'à 1.95. Spécial, mercredi seulement 1.35
—au rez-de-chaussée

SPECIAL du matin
125 robes
DE FLANELLE FRANÇAISE
Très jolis modèles unis ou de fantaisie. Choix considérable de nuances nouvelles et différentes tailles pour dames. Valeurs jusqu'à 5.50 pour 2.98
Dupuis Frères—au premier

Notre vente d'automne de chandails pour hommes

Thé d'après-midi
SUGGESTION No 3
Sandwich au poulet, Gâteau, Thé, café, lait. Spécial .25
Veuillez commander d'après le numéro de suggestion.
—au rez-de-chaussée

Bas golf
EN PURE CACHEMIRE ANGLAIS pour HOMMES
Nuances: bruyère, gris foncé, lovat, noir, chameau. — Jolis revers de fantaisie. Pointures: 10, 10½, 11 et 11½. Valeur de 1.50 pour .49
Dupuis Frères — rayon des bas pour dames—au rez-de-chaussée

aura lieu demain — 2000 chandails à un bas prix exceptionnel.

Les modèles sont: Lumberjack, Cricket, sans manches, veston, gilet, avec col roulé, de nuances unies ou de fantaisie et aussi quelques-uns en blanc.

Peu importe le modèle que vous désirez, venez de bonne heure mercredi matin, et vous pouvez être assuré de trouver ce que vous cherchez.

Les tailles sont de 34 à 44 et quelques gilets de taille 50 dans le lot.

Les commandes téléphoniques ne seront pas acceptées.

1.95
—au rez-de-chaussée

Apprenez à faire vos abat-jour. Leçons gratuites au quatrième étage,
où vous trouverez tout ce qu'il faut pour la confection des abats-jour: soie, braid, glands, frange, etc. Venez voir ce nouveau rayon.
Dupuis Frères—au quatrième

VENTE
d'étoffes à robes et à manteaux
Les différentes textures comprennent:
DRAP VELOURS — ALBATROSE QUADRILLE — TWEED ANGLAIS — CHARMEEN FRANÇAISE — ARMURE ROYALE — CHINCHILLA — FLANELLE DE FANTAISIE— SERGE FRANÇAISE — TAFFETAS DE LAINE ET SOIE — FAILLE FRANÇAISE, etc.
TOUS des tissus pure laine et de 54 pouces de largeur. Valeurs de 2.25 à 3.95 pour 1.79
au rez-de-chaussée

VERITABLES COUVERTURES "IBEX" en FLANELLETTE EPAISSE
(Dimensions 70 x 84 pouces, pour lits doubles)
Les meilleures couvertures de fabrication canadienne; en blanc ou gris, avec filets bleus ou roses. Dimensions: 12/4. La paire . . 1.98
Dupuis Frères—au premier

SAVON CUTICURA — 3 pour .59
COTON absorbant — 1 livre .43

SAVON BABY'S OWN ou Palm Olive; 3 pour .23

BROSSES A DENTS — 3 pour .23
SEL Effervescent Duprex — .29

PAPIER de toilette "Notre Spécial" — 6 pour .25

PEROXYDE d'Hydrogène— 16 onces .23

LAIT Magnésie Duprex — .29

SEDLITZ Chanteau — .75
PATE DENTIFRICE Taylor; .59

VIN, Fer et Boeuf — 16 onces .55

Lot spécial de chapeaux pour dames
Ils sont en velours de soie combiné de soie faille ou de soie cordée, ou de satin; dans de jolis modèles avec calotte drapée et bord souple ou baissé. Aussi quelques-uns en feutre de laine combiné de velours. Nuances: peau de singe, gris, rouge vin, cacao, bois, miel, et noir. Garniture de ruban et d'épingles en brillant. Spécial 3.98
Dupuis Frères—au premier

Bas en cachemire tout laine
POUR DAMES
Tricot uni; semelles renforcées. Nuances: beige, champagne, chair, pêche, gris, noir, fauve, et blanc. Pointures: 8½ à 10 79
—au rez-de-chaussée

DESCENDEZ AU SOUS-SOL D'ECONOMIES

Chaussures d'automne pour hommes et garçons
Bottines et souliers dans tous les plus nouveaux modèles. Venez vous rendre compte de toutes les valeurs que nous vous offrons à des prix très attrayants. — Prix variés de 2.98 à 10.00
Dupuis Frères—au rez-de-chaussée

Montres de poche
15 montres pour hommes; boîtier en or roulé; forme octogone — mouvement DUPREX à 15 pierres, garanti. — Initiales gravées gratis, si désiré. Spécial . . . 13.95

JEUX DE CARTES AEROPLANE; Genre Texan. Prix ord. .50. Prix de la vente 2 jeux pour .69
ETUIS EN CUIR pour jeux de cartes. Prix ord. .50. — Prix de la vente — 2 jeux pour .69

Laine Trilby à 4 brins
pour chandails et ouvrages de fantaisie; 20 nuances différentes, en balles d'une once .10
au rez-de-chaussée

Gantelets en chamoisette
Manchettes longues finies avec courroie. Nuances: brun foncé, gris, tan, et noir. Pointures: 6 à 8. Valeur de .59 pour .39

TRES SPECIAL
Crêpe satin pure soie
Texture de 40 pouces, très en demande cette saison, et de fabrication française de qualité renommée. Surface d'un beau fini lustré et un tissu très durable. — Nuances: rouge Castillan, cerise, diadème, bleu turquoise, vert Jungle, bleu Sistine, bleu Alice, bleu Copenhague, bleu Napolitain, mouette, rouille, bois de rose, or et phoque. Prix ordinaire 2.69. Spécial, mercredi 1.89

Paletots Reefer 4.45
POUR GARÇONNETS DE 2 à 10 ANS
En serge Fox, modèle avec boutons dorés, et emblème sur la manche. Confection parfaite et bonne doublure. Valeur spéciale à 4.45

PALETOTS REEFER
POUR GARÇONNETS de 3 à 10 ANS
En serge irlandaise tout laine, de qualité supérieure. Spécial à 7.00
Dupuis Frères—au premier

COUPONS 1/2 PRIX
de tissus lavables, cotonnade, flanellette et flanelle de nuances unies, rayées et quadrillées, flanellette assortie, reps, guingan, palmbeach, dimity, toile de nuances unies, châli, crêpon, soie à rayon pour lingerie, etc. — MOITIE PRIX.
—Rayon des tissus lavables—au premier.

Peinture
VERNIS A TUYAU, poêle à gaz, etc., garanti ne pas fumer — ½ chopine avec 1 pinceau — les deux pour .23
PEINTURE NOIRE pour couverture en papier, etc., garantie — le gallon .89
1200 PINTES DE TEINTURE VERNIS pour planchers, meubles, etc., acajou, noyer, chêne pâle, chêne foncé. Très spécial, la pinte .69
GRATIS: 1 pinceau de 2 pouces avec chaque pinte.
Dupuis Frères—au deuxième

Papier-tenture
Continuation de notre vente de PAPIER-TENTURE — rabais de 1/4 à 1/3 sur les bas prix ordinaires.
Dupuis Frères—au deuxième

VENTE DE SEPTEMBRE DE MEUBLES
Nous venons de recevoir un char de ces
mobiliers divanette
jolis et pratiques, en chêne solide fini fumé — comprenant divanette — fauteuil et berceuse, ainsi qu'un confortable matelas. —
Spécial 69.50
Termes faciles, si désiré.
Dupuis Frères—au troisième

Pâtisserie
TARTES ASSORTIES (9 pouces) — Chacune — .29
GATEAUX AU CHOCOLAT; La livre .21
GATEAUX AUX NOIX — Chacun .19
Dupuis Frères — rayon de la pâtisserie—au rez-de-chaussée. EST 8000.

200 fers à repasser électriques
Beau fini nickelé, pesanteur 6 lbs, avec appui en arrière du fer. — Elément garanti pour un an. Le fer seulement. Très spécial 1.79
Au complet avec corde 2.29
Dupuis Frères—au deuxième

SPECIAL du matin
CHANDAILS DE LAINE POUR FILLETTES
240 chandails tout en laine pour écolières; modèle avec col Peter Pan ou boutonnant au col. Nuances: chameau, bleu paon et rouge. Finis avec mailles de sûreté de nuance contrastante autour du col aux manchettes et au bras. Ages: 4 à 12 ans. Prix ord. 1.49 pour .98

SPECIAL du matin
Velours Lyon noir
Texture de 18 pouces, à surface d'un beau noir jais et de qualité tout soie. Très durable pour chapeaux de dames. Prix ord. 1.69 la verge pour 1.19
—au rez-de-chaussée

SPECIAL du matin
Broadcloth
de nuances unies: rose pâle, bleu poudre, beige, orange; 36 pouces de largeur. Spécial, la verge .29
Pas de commandes postales ni contre remboursement (C.O.D.)

SPECIAL du matin
Pantoufles pour dames
Pantoufles en satin piqué et pantoufles Cosey, en feutre; semelles en suède et talons rembourrés. Nuances variées. Pointures: 3 à 7 dans le lot. — Tant qu'il y en aura, la paire .98
Pas de commandes téléphoniques

SPECIAL du matin
Culottes
POUR GARÇONS
En cheviote bleue, tweed gris, et brun; bien doublées. Valeur de .79 chacune — 2 pour 1.00
Dupuis Frères—au premier

SPECIAL du matin
1000 PAIRES DE
Bas en soie rayon
POUR DAMES
Nuances: chair, champagne, beige, blanc, noir, blush, atmosphère, perle, suède. Pointures: 8½ à 10. Valeur de .39 pour .25

SPECIAL du matin
Caramel Fudge
DE LOWNEY. SPECIAL, 2 livres pour .25
—au rez-de-chaussée

SPECIAL du matin
Lits en acier tubulaire
fini noyer ou autres couleurs — simples, ¾ ou doubles. Très spécial 4.95
—au troisième

PAS DE COMMANDES téléphoniques — AU SOUS-SOL D'ECONOMIES — PAS DE COMMANDES C. O. D.

Camisoles et bouffants
POUR FILLETTES
en beau coton ouaté épais; camisoles à manches longues, jambes longues. Tant que le lot durera, mercredi à .39 et .59

1550 brosses à cheveux
ET A VETEMENTS
Très belle qualité pour le prix. Mercredi, tant qu'il y en aura. Chacune .17

Pantoufles pour enfants
Très jolies pantoufles en beau tweed quadrillé; avec courroie et ornementées d'un joli pompon. Très bonnes semelles en cuir et feutre. Pointures: 8 à 10 et 11 à 2. Tous au même prix de .59

Spécial Toutes nos cravates
sans égard au prix coûtant. Valeurs jusqu'à 1.00, mardi .29

Camisoles et bouffants
POUR DAMES
En beau tricot crème et ouaté, de deux épaisseurs différentes. Camisoles à manches longues ou sans manches, ou avec bout de manches. — Bouffants de nuance crème, pêche ou rose. Tant que le lot durera, mercredi, chacun .49 — .59 et .69

Dupuis Frères
LE MAGASIN DU PEUPLE
J.-N. Dupuis, Prés., Albert Dupuis, Vice-Prés., A.-J. Dugal, Dir.-Gérant
rues Sainte-Catherine, Demontigny, Saint-André et Saint-Christophe.

Spécial! Spécial! 1 lot de casquettes pour garçons
venant directement du manufacturier. Toutes les pointures et quantités de dessins. Tant qu'il y en aura, mercredi seulement .49

Lorsque vous ne pouvez venir au magasin, appelez notre service personnel — Est 8000