

86
Bythin 105 85 N°28 85 86 105

No 28, décembre 1989.
3 \$

Science et Francophonie

PUBLICATION DE LA LISULF, LIGUE INTERNATIONALE DES SCIENTIFIQUES POUR L'USAGE DE LA LANGUE FRANÇAISE

Bottin 1989 (325)

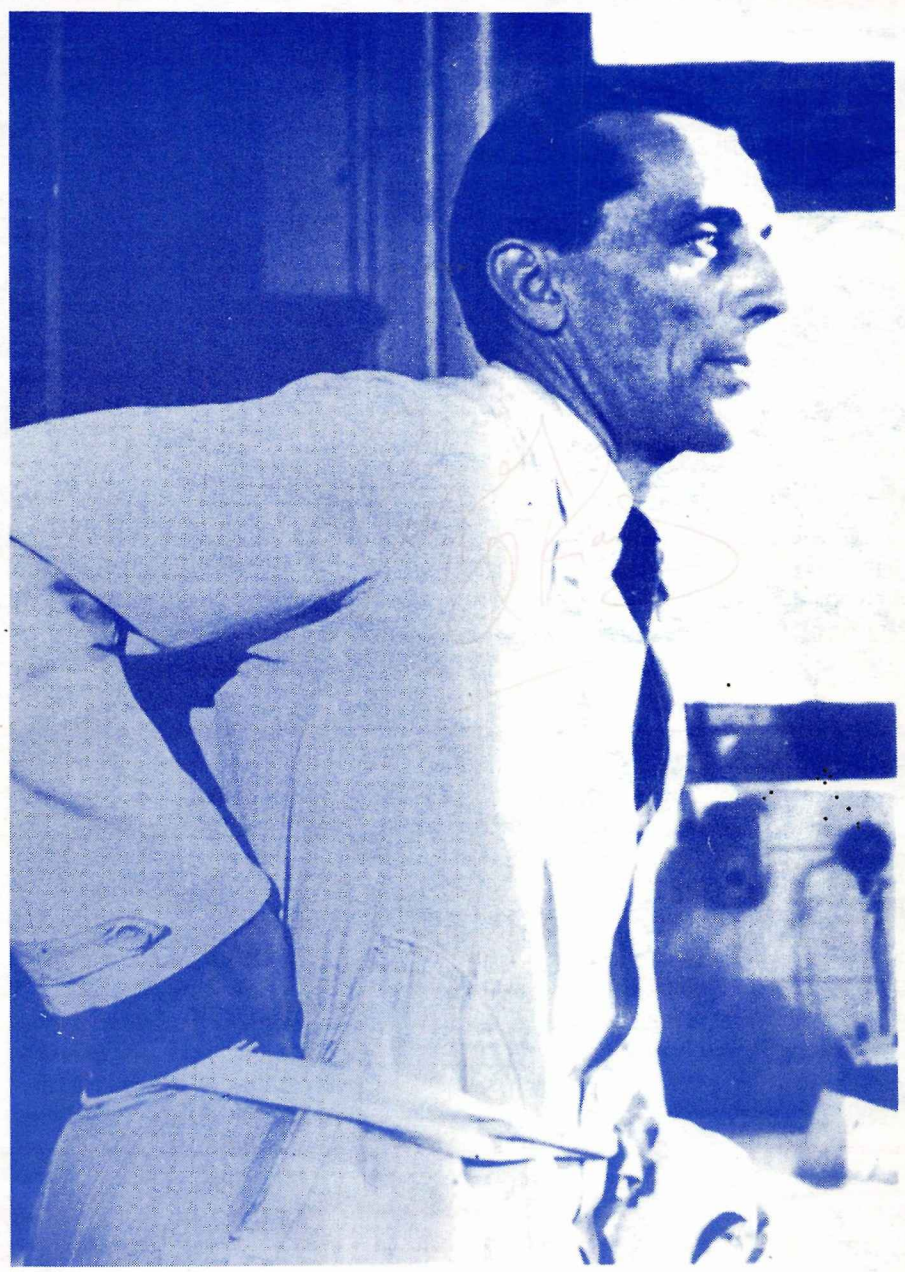

Il y a 50 ans, l'énergie atomique.

Jean-Louis Rogé à l'ACCT. - Le 10e anniversaire de la LISULF au Québec et en Belgique. - Table des matières 1988-89. - Bottin LISULF 1989.

No 28, pp. 10-16.

PUN

Affichage libre.

Science et
Francophonie
vous signale...

ARIANE à Montréal

Phase I.

Un merci de la LISULF à la SG (Banque)!
Cette banque franco-québécoise a aidé la LISULF.

Société générale (banque)

France, Montréal et Québec

Donateur généreux
ayant permis de réaliser
le Projet ARIANE à
Montréal, Phase I
1989

M. de Caussignac (Président)
M. Cabbour (Vice-Président)

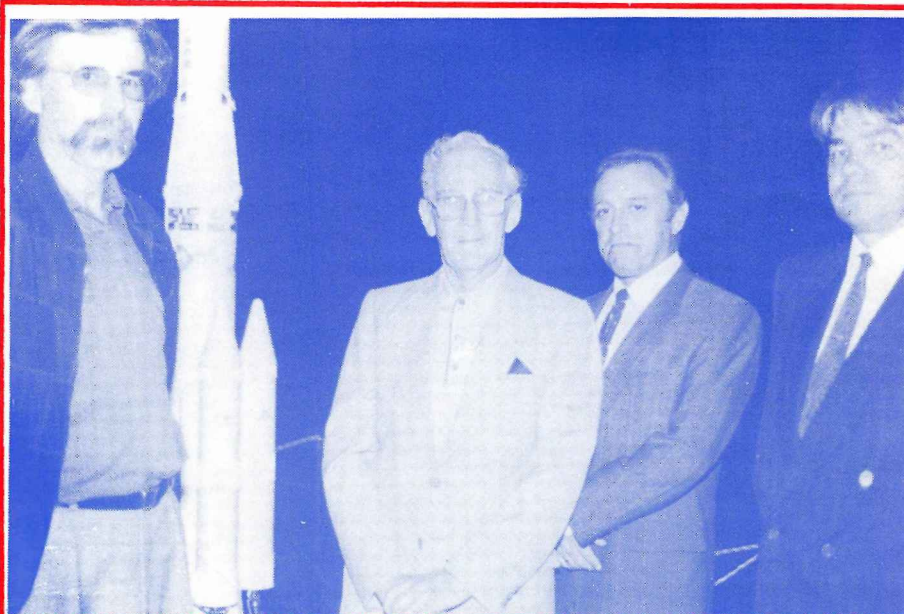

Fig. 1. Sur la photographie, on reconnaît Hervé Fischer, Directeur de Images du Futur, Paul Rémillard, Trésorier de la LISULF et, à droite, MM. de Caussignac et M. Cabbour, respectivement Président et Vice-Président de la Société Générale (Banque) à Montréal. Au fond, apparaît une partie de la maquette au 20e de la Fusée ARIANE IV, maquette installée depuis la veille à l'exposition Images du Futur au Vieux-Port de Montréal. Le 6 août 1989.

Science et Francophonie No 28, décembre 1989.

Affichage libre.	PUM, Membre corporatif.	15
	Société générale (banque)	2
Annonce.	L'atome peut-il se partager?	15
	Entièrement...?	15
ARIANE à Montréal. Phase I.		2
Bottin LISULF 1989.		5 - 14
10ème anniversaire en Belgique.		16
À la mémoire. École Polytechnique de l'Université de Montréal.		15
Jean-Louis Roy, Secrétaire général de l'ACCT.		15
Table des Matières pour 1988 et 1989.		3 - 4

Merci à Monique Bordry, Laboratoire Saturne à Saclay, pour la photo de la couverture.

**Manifestez
votre adhésion
au Projet DDA.**

(Droits des auteurs scientifiques)

**Le 23 mars 1990, déposez une
couronne portant ces mots:**

*Pasteur parlait français.
Appuyez la LISULF.*

**"Donnez,
SVP, adressez votre
cotisation.
c'est le seul moyen d'aider"!**

Science et Francophonie. Périodique qui paraît 4 fois l'an, distribué gratuitement aux membres de la LISULF, Ligue internationale des scientifiques pour l'usage de la langue française, 1200, rue Latour, Saint-Laurent (Québec) H4L 4S4 (514) 747 2308. Publié par PUM sous l'autorité du Conseil d'administration de la LISULF. Les articles signés n'engagent que leurs auteurs. Réd. en chef: P. Demers. Adhésion: envoyez 25 \$ ou communiquez. Frais de publication: 50 \$ par page, gratis pour les membres. Dépôt légal: 4e Trimestre 1989 BN Québec, BN Canada, dépôt BN France, Belgique, Genève, Vaud. INSN 0825 9879.

P. 2, Science et Francophonie No 28, décembre 1989. En français prioritairement.

Table des matières

de **Science et Francophonie** pour les années **1988 et 1989**.

Nos 21, 22, 23 et 24 en 1988; 25, 26, 27 et 28 en 1989. En outre: Cahier No 1 et Cahier No 2 en 1988.

L'Académie des sciences de Paris. Cinq ans plus tard à - (1ère partie). Réponses de Paul <u>Germain</u> , intervention de Louis <u>Lliboutry</u> , 24, 3-5 (1ère partie. Suite et fin). Réponses de Paul <u>Gormain</u> à une intervention de Louis <u>Lliboutry</u> , 25, 3-4	OLF, M. corpo. 1988, 24, 16 M. corpo. 1989, 26, 20 "Parutions récentes", 27, 13 PUM, M. corpo. 1988, 24, 16 M. corpo. 1989, 28, 15 Le Québec à votre portée, 22, 13 SG. Société Générale (Banque), 28, 2 Si votre cotisation 27, 6 SSJBCQ, M. corpo. 1989, 27, 2 UEL, M. corpo. 1988, 24, 6 ULB, M. corpo. 1988, 22, 14 M. corpo. 1989, 26, 20 ULilleIII, M. corpo. 1988, 24, 6 ULVI, M. corpo. 1988, 22, 14 UMtl, M. corpo. 1988, 22, 14 M. corpo. 1989, 26, 20 UQ, M. corpo. 1988, 22, 14 URCA, M. corpo. 1988, 22, 14 M. corpo. 1989, 27, 2 USa, M. corpo. 1988, 24, 6	Cahier No 1. L'Avenir du français comme Langue des Sciences, Robert <u>Collée</u> , 21 bis, 1-25 Cahier No 2. Journée de la Francophonie, Robert <u>Collée</u> , Pierre <u>Demers</u> , André <u>Jaumotte</u> , Jean <u>Leclercq</u> , Paul <u>Lorrain</u> , Jacques-Yvan <u>Morin</u> , Gérard <u>Peliau</u> , Dorothee <u>Sainte-Marie</u> , Paul-O. <u>Trépanier</u> , 22 bis, 1-4 110 revues scientifiques en français, 21, 14-17 <u>Chaput</u> , Marcel, v. Il y a..., 26, 2 <u>Chaussé</u> , Roland, v. Québec ..., 23, 16 <u>Chauvin</u> , Rémy, v. Lettre ..., 23, 3 Le CLFB. Le Conseil de la langue française de la Communauté française de Belgique, 23, 7-8 le CLFB... Marc <u>Quaghebeur</u> , Premier attaché littéraire explique- 1ère partie, 25, 12-14 2ème partie, 26, 3-4 <u>Collée</u> , Robert, v. Cahier No 1, 21 bis, 1-25 v. Cahier No 2, 22 bis, 1-4 Colloque international des étudiants ... in Vie..., 21, 18-23 <u>Dalq</u> , Anne-Élizabeth, v. Affi. li., 26, 4 <u>Danon</u> , Philippe, v. Pourquoi ..., 27, 8 <u>de Bellefeuille</u> , Pierre, v. La folklorisation ..., 21, 8-10 <u>Decaux</u> , Alain, v. Il y a ..., 27, 14-15 <u>de Lagrave</u> , Jean-Paul, v. Affi. li., 26, 5; 26, 5 <u>Delehedde</u> , André, v. AIPLF, 25, 11-12 <u>Demers</u> , Pierre, v. Cahier No 2, 22 bis, 1-4 v. Discussion ..., 21, 5-8 En français à 50 %? in Il y a..., 27, 11-13 Lettre, 22, 5 <u>Dence</u> , Michael R., Lettre, 26, 17 Discussion. Actes du Colloque de Chicoutimi, André <u>Jaumotte</u> , Pierre <u>Demers</u> , 21, 5-8 <u>Dubuc</u> , Roland, La modernité, in Il y a..., 27, 11-13
L'Académie nationale de Médecine nous appuie: ... Une lettre adressée au Directeur <u>Kourilsky</u> par Jean- Louis <u>Parrot</u> et Gabriel <u>Blancher</u> , 25, 8-9	AIPLF. Les parlementaires de langue française protestent contre l'Institut Pasteur. <u>Martial Asselin</u> , André <u>Delehedde</u> , 25, 11-12 ARIANE à Montréal, Correspondance par Jean <u>Rémillard</u> , 23, 9-11 ARIANE à Montréal. Phase I, 28, 2 ARIANE est arrivée! Le MAI a félicité la LISULF, Jean <u>Rémillard</u> , 27, 7 ARIANE s'affirme, 21, 17-18	110 revues scientifiques en français, 21, 14-17 <u>Chaput</u> , Marcel, v. Il y a..., 26, 2 <u>Chaussé</u> , Roland, v. Québec ..., 23, 16 <u>Chauvin</u> , Rémy, v. Lettre ..., 23, 3 Le CLFB. Le Conseil de la langue française de la Communauté française de Belgique, 23, 7-8 le CLFB... Marc <u>Quaghebeur</u> , Premier attaché littéraire explique- 1ère partie, 25, 12-14 2ème partie, 26, 3-4 <u>Collée</u> , Robert, v. Cahier No 1, 21 bis, 1-25 v. Cahier No 2, 22 bis, 1-4 Colloque international des étudiants ... in Vie..., 21, 18-23 <u>Dalq</u> , Anne-Élizabeth, v. Affi. li., 26, 4 <u>Danon</u> , Philippe, v. Pourquoi ..., 27, 8 <u>de Bellefeuille</u> , Pierre, v. La folklorisation ..., 21, 8-10 <u>Decaux</u> , Alain, v. Il y a ..., 27, 14-15 <u>de Lagrave</u> , Jean-Paul, v. Affi. li., 26, 5; 26, 5 <u>Delehedde</u> , André, v. AIPLF, 25, 11-12 <u>Demers</u> , Pierre, v. Cahier No 2, 22 bis, 1-4 v. Discussion ..., 21, 5-8 En français à 50 %? in Il y a..., 27, 11-13 Lettre, 22, 5 <u>Dence</u> , Michael R., Lettre, 26, 17 Discussion. Actes du Colloque de Chicoutimi, André <u>Jaumotte</u> , Pierre <u>Demers</u> , 21, 5-8 <u>Dubuc</u> , Roland, La modernité, in Il y a..., 27, 11-13
Affichage libre, ALSATEL, M. corpo. 1989, 27, 2 Appel à la Justice de l'État (1784) de Pierre <u>du Calvet</u> (1735- 1786), Jean-Paul <u>de Lagrave</u> , Jacques G. <u>Ruelland</u> , Préface de Claude <u>Perrault</u> , 26, 5 Assemblée ..., 23, 16 AT.OK.ATDT, 27, 15 Aziname, M. corpo. 1988, 24, 16 Un bavard se tait pour écrire, Henri <u>Bergeron</u> , 27, 10 CEQ, M. corpo. 1988, 24, 16 CERVOTEL, M. corpo. 1989, 26, 20 CIRB, M. corpo. 1988, 22, 14 M. corpo. 1989, 27, 2 CLF, M. corpo. 1988, 24, 16 M. corpo. 1989, 26, 20 CUSB, M. corpo. 1988, 24, 6 EIER, M. corpo. 1988, 24, 6 M. corpo. 1989, 27, 2 FFHQ, M. corpo. 1989, 27, 2 Figures de la philosophie ... Jacques G. <u>Ruelland</u> , 27, 10 Le français et..., A.-É. <u>Dalq</u> , D. <u>van Raemdonck</u> , B. <u>Wilmet</u> , préf. de Joseph <u>Hanse</u> , 26, 4 IAI, M. corpo. 1988, 24, 6 IRCM, M. corpo. 1988, 24, 16 M. corpo. 1989, 26, 20 Valentin <u>Jautard</u> (1736-1787), 1er journaliste ..., Jean-Paul <u>de</u> <u>Lagrave</u> , Jacques G. <u>Ruelland</u> , préf. de Jean-Louis <u>Gagnon</u> , 26, 5	Asselin, Martial, Lettre, 22, 13 v. AIPLF, 25, 11-12 L'Assemblée nationale du Québec blâme le Commissaire aux langues du Canada. Convergences ..., 22, 3-5 L'Atome ... <u>Joliot</u> . Annonce, 28, 15 L'Avis du Conseil de la langue française. Claude <u>Ryan</u> , Claude <u>Filion</u> et -, 25, 9-10 <u>Bégin</u> , Marie, v. Images ..., 21, 24 <u>Bergeron</u> , Henri, v. Affi. li., 27, 10 <u>Billaud</u> , Bernard, V. Vie ..., 21, 18-23 <u>Blanchard</u> , René, v. M. le Président, 25, 7-8 <u>Blancher</u> , Gabriel, v. L'Académie ..., 25, 8-9 Bottin LISULF 1988, 24, 7-15 Bottin LISULF 1989, 28, 5-15 <u>Bourgeault</u> , Guy, Lettre, 22, 12	AIPLF. Les parlementaires de langue française protestent contre l'Institut Pasteur. <u>Martial Asselin</u> , André <u>Delehedde</u> , 25, 11-12 ARIANE à Montréal, Correspondance par Jean <u>Rémillard</u> , 23, 9-11 ARIANE à Montréal. Phase I, 28, 2 ARIANE est arrivée! Le MAI a félicité la LISULF, Jean <u>Rémillard</u> , 27, 7 ARIANE s'affirme, 21, 17-18 Asselin, Martial, Lettre, 22, 13 v. AIPLF, 25, 11-12 L'Assemblée nationale du Québec blâme le Commissaire aux langues du Canada. Convergences ..., 22, 3-5 L'Atome ... <u>Joliot</u> . Annonce, 28, 15 L'Avis du Conseil de la langue française. Claude <u>Ryan</u> , Claude <u>Filion</u> et -, 25, 9-10 <u>Bégin</u> , Marie, v. Images ..., 21, 24 <u>Bergeron</u> , Henri, v. Affi. li., 27, 10 <u>Billaud</u> , Bernard, V. Vie ..., 21, 18-23 <u>Blanchard</u> , René, v. M. le Président, 25, 7-8 <u>Blancher</u> , Gabriel, v. L'Académie ..., 25, 8-9 Bottin LISULF 1988, 24, 7-15 Bottin LISULF 1989, 28, 5-15 <u>Bourgeault</u> , Guy, Lettre, 22, 12

»»»



10e anniv. en Belgique,	28, 16	Journée de la Francophonie.	22, 7-10	Routhier, Pierre, v. Vie ...	21, 18-23
du Calvet, Pierre, v. Affi. li.,	26, 5	- v. Cahier No 2,	22bis, 1-4	Roy, Jean-Louis. ACCT,	28, 15
Dussault, Louis, v. Vie ...	21, 18-23	Journées de mai de la LISULF en	1989. À Montréal. "Pasteur parlait français". À Paris,	La Royauté britannique dans la Francophonie,	21, 3-5
École Polytechnique MLI,	28, 15	Kourilsky, Directeur, v. l'Académie ...	25, 15	Ruelland, Jacques G.,	
Éditorial.	25, 2		25, 8-9	v. Affi. li.,	26, 5; 26, 5; 27, 10
Ariane. La langue anglaise.		Leblanc, Benoît, v. M. le Président ...	25, 7-8	v. l'Universalité ...	27, 3-6
Prioritairement,	26, 2	Leclercq, Jean, v. Cahier No 2,		Ryan, Claude, v. l'Avis ...	25, 9-10
"ARIANE à Montréal" et jugement sur la loi 101,	23, 2	22 bis, 1-4		Sainte-Marie, Dorothee,	
110 revues ...	21, 2	Lettre ouverte, Rémy Chauvin.	23, 3	v. Cahier No 2,	22 bis, 1-4
Un forum mondial. L'anglais clé du succès. Patriotes ...	22, 2	LISULF (Affiche),	26, 10-11	Sénéchal, Gilles, v. Le français ...	23, 4-5
Un forum mondial,	22, 2	Lliboutry, Louis, v. l'Académie...	24, 3-5; 25, 3-4	Solidarité, Carte -.	22, 15
Il y a 150 ans...	24, 2	Lorrain, Paul, v. Cahier No 2,	22 bis, 1-4	Le Sommet de Québec,	21, 10-14
Élizabeth II, // La Royauté ...	21, 3-5	Mitterrand, Président, v. M. le	25, 7-8	Des Thèses de Doctorat en anglais?	24, 15
Entièrement ...? Annonce,	28, 15	Président,	25, 7-8	Toyer, Michel, v. Images....	22, 24
Fedoroff, Nicolas, v. Il y a ...	27, 14-15	M. le Président. Lettre de la Société Saint-Jean-Baptiste du Centre du Québec au Président Mitterrand.		Trépanier, Paul-O., v. Cahier No 2,	22 bis, 1-4
Filion, Claude, v. l'Avis ...	25, 9-10	René Blanchard, Benoît Leblanc	25, 7-8	Truffaut, Louis, "Une conspiration en faveur de l'anglais", // Il y a ...	27, 11-13
La folklorisation ou l'épanouissement? Pierre de Bellefeuille,	21, 8-10	Morin, Jacques-Yvan, v. Cahier No 2,	22 bis, 1-4	l'Universalité de la Langue française. Rivarol et -, Jacques G. Ruelland,	27, 3-6
Le français ... Colloque d'Ottawa, ... une question politique, Gilles Sénéchal,	23, 4-5	Olivieri, Claude, v. Il y a ...	27, 14-15	Vallée, Robert, v. Il y a ...	23, 6
Francis, J. R., Lettre,	26, 18-19	Parrot, Jean-Louis, v. l'Académie ...	25, 8-9	Vander Auwera, J., Lettre,	22, 12-13
Gagnon, Jean-Louis, v. Affi. li.,	26, 5	"Pasteur parlait français", (manifestation),	25, 1, 7, 16	van Raemdonck, Dan, v. Affi. li.,	26, 4
Germain, Paul, v. l'Académie...	24, 3-5; 25, 3-4	Perrault, Claude, v. Affi. li.,	26, 5	Vie de la LISULF.	22, 6
Godefroid, M., Lettre,	22, 12-13	Petiau, Gérard, v. Cahier No 2,	22 bis, 1-4	Assemblée générale de 1988, par Paul Rémillard,	25, 5-6
Hanse, Joseph, v. Affi. li.,	26, 4	Pourquoi je défends les langues,	Philippe Danon,	I. Ass. générale de 1989,	26, 5-6
Herman, M., Lettre,	22, 12-13	Prigogine, Ilya, v. Il y a ...	23, 6	Cinq ans passés. Avec extraits de Bernard Billaud, Pierre Routhier, Louis Dussault,	21, 18-23
Huet, T. R., Lettre,	22, 12-13	Quaquebeur, Marc, v. le CLFB ...	25, 12-14; 26, 3-4	II. Comité international "Pasteur parlait français",	26, 6-7
Il y a congrès et congrès.		Québec, je t'aime en français, Roland Chaussé,	23, 16	Cour suprême vs Québec. (La loi 101). Problèmes de croissance. Etablissement d'une base française,	23, 11-16
Marcel Chaput ... pendant le 57ème de l'ACFAS,	26, 2	Règlements généraux, // Vie ...	23, 11-16	III. La LISULF asbl en Belgique.	
Congrès sur les argiles ... Alain Decaux, Nicolas Fedoroff,	27, 14-15	Rémillard, Jean, v. ARIANE ...	23, 9-11; 27, 7	Mission LISULF 1989,	27, 10
Claude Olivieri,	27, 14-15	Rémillard, Paul, v. Vie ...	25, 5-6	I. La LISULF a 10 ans,	27, 8-9
La 13e Biennale de la Langue ... Québec 1989,	27, 11-13	Rendez-vous du 10e ann. de la LISULF à Paris,	27, 16	III. Réunion du Xème anniversaire,	26, 7
Y-a-t-il deux Ilya Prigogine?		Une revue bilingue est annoncée à Dakar ...	26, 8-9, 12-13, 15-19	II. Statuts de la LISULF (Belgique),	27, 9
Autour d'un message de Robert Vallée,	23, 6	Rivarol, v. l'Universalité ...	27, 3-6	Wilmet, Bernadette, v. Affi. li.,	26, 4
Images rétrospectives de nos débuts					
I. Marie Bégin,	21, 24				
II. Michel Toyer,	22, 24				
Jautard, Valentin, v. Affi. li.,	26, 5				
Jaumotte, André,					
v. Cahier No 2,	22 bis, 1-4				
v. Discussion ...	21, 5-8				
Joliot, Frédéric, v. L'Atome...	28, 15				

Fin.

Bottin LISULF 1989

Ce répertoire contient les entrées de 325 Membres: 236 sont en règle de leur cotisation en 1989, 85 étaient en règle en 1988 et nous attendons encore leur cotisation, et 4 Membres nouveaux ont réglé d'avance pour 1990. Il y a sur ce nombre 303 Membres individuels et 22 Membres corporatifs. On signale en outre, entre parenthèses, 18 Correspondants des Membres corporatifs qui ne sont pas membres à titre individuel, et 1 Agent. 8 autres entrées s'ajoutent: 3 pour les bases de la LISULF et 5 pour les réseaux télématiques sur lesquels la LISULF est branchée. Au total, ce Bottin renferme 352 entrées.

** Désigne un réseau télématique.

* Marque l'appartenance au Conseil d'administration, à titre de membre ou de correspondant du Conseil.

AS Désigne un Membre associé aux termes de la loi belge sur les ASBL.

* Marque une adresse télématique.

() Marque une adresse incertaine.

Mise à jour: 31 décembre 1989. N. b. Montréal pour la ville et (Québec) pour l'État se sous-entendent.

SVP contrôler votre propre entrée et signaler corrections et changements. Nous déclinons toute responsabilité au cas d'inexactitudes. Nous espérons que ce Bottin 1989 nous permettra de mieux nous connaître et de mieux travailler ensemble pour les objectifs de la LISULF.

- | | | |
|---|---|--|
| James Tony <u>Aqbevavi</u> ,
Génie chimique, Univ. du Québec
à T.-R., b. p. 500, Trois-
Rivières G9A.5H7
(1) (819) 376 5011 | Yves <u>Archambault</u> ,
CLF, 800, place d'Youville,
Québec G1R.4Y5
(1) (418) 643 2740 | A. T. <u>Balaban</u> ,
M. Ac. sc. R., App. 3, Strada
Paenaru Bordea 6, Bucarest
70502, Roumanie (40)..... |
| Roger <u>Akriche</u> ,
Dir. Bibl. municipale, Parc de
Chambord, 82000 Montauban
France (33) 63 03 20 01 | Jacques <u>Arlet</u> ,
CHU Rangueil, Chemin du
Vallon, 31054 Toulouse France
(33) 61 53 23 13 | Bertrand <u>Banville</u> ,
Physique, Univ. de Mtl, b. p.
6128 H3C.3J7
(1) (514) 343 6673 |
| Jean <u>Alaurent</u> ,
4, rue Singer, 75016 Paris
France (33) (1) 42 88 39 25 | Michel <u>Auger</u> ,
4667, rue Forest, H1H.2P4 (1)
(514) 323 3697 | *Doris <u>Beaudin</u> ,
959, b. St-Joseph Est, App. 4
H2J.1K9 (1) (514) 284 0033
ES00@POLYTEC1 |
| *Michel <u>Allard</u> ,
UQAM, Sc. éducation, L-1145,
b. p. 8888, H3C.3P8
(1) (514) 987 3841
R26754@UQAM.BITNET | Pierre <u>Auger</u> ,
4667, rue Forest H1H.2P4 (1)
(514) 323 3697 | Jean R. <u>Beaudry</u> ,
250, rue Marie-Victorin,
Terrebonne J6W.5C8
(1) (514) 621 4827 |
| Société <u>ALSATEL</u> ,
M. corpo. (Philippe Danon),
19 Rte Oberhausbergen, 67740
Wolfisheim, France
(33) 88 61 50 19 | Pierre V. <u>Auger</u> ,
M. Ac. sc., 12, rue Émile
Faguet, 75014 Paris, France
(33) (1) 45 40 96 34
Rés. Haussmann, 7, chemin des
Crêtes, 06300 Nice, France
(33) 93 40 96 34 | Nicole <u>Beaudry</u> ,
Direct. Bibl. Pêches et Océans,
b. p. 1000, 850, route de la
Mer, Mont-Joli G5H.3Z4
(1) (418) 775 6551 |
| François-Albert <u>Angers</u> ,
882, ave. Victoria, Saint-
Lambert J4R.1N8
(1) (514) 671 5004 | <u>Azinamé International</u> ,
M. corpo. (Pierre Buron, Hélène
Perras), 4157, rue St-Hubert
H2L.4A7 (1) (514) 521 3652 | Jocelyn <u>Beausoleil</u> ,
Prof. UQAM, b. p. 8888,
H3C.3P8 (1) (514) 987 3838 |
| Pierre <u>Ansart</u> ,
Sociologie 206, Γ24-34, UPVII,
2, pl. Jussieu, 75005 Paris,
France (33) (1) 43 06 43 81 | Guy <u>Badillet</u> ,
Chef La. Alibert Hô. St-Louis,
Pl. Dr Fournier, 75010 Paris,
France (33) (1) 42 49 49 49
8, r. Alboni,
75016 Paris, France
(33) (1) 45 20 93 64 | Roger <u>Bédard</u> ,
Direct. C. docum. TELUQ,
2635, boul Hochelaga, Sté-Foy
G1V.4V9 (1) (418) 657 2262 |
| Colette <u>Anseau</u> ,
biologiste, 36, rue Warren,
Lennoxville J1M.1N8
(1) (819) 565 7995 | F. <u>Baillet</u> ,
S. radiothérapie, Hôp. Necker,
UPV, 149, rue de Sèvres Cx,
75730 Paris, France
(33) (1) 42 73 80 00 | Roland <u>Béguelin</u> ,
Député, 16, rue Franche,
2800 Delémont (Jura), Suisse
(41) (66) 22 11 44 |
| | | Janine <u>Bélanger</u> ,
Édit.. Oliphant, 150, rue Tessier
Est, St-Casimir G0A.3L0
(1) (418) 339 2805 |



- Jean Béliveau,
3110, av. Édouard-Montpetit,
App. 1, H3T.1K3
(1) (514) (679 4809)
- Michel Belley,
Doyen recherche, UQAC
555, boul. de l'Université Est,
Chicoutimi G7H 2B1
(1) (418) 545 5011
- Francesco Bellini,
IAF-Biochem, 531, boul. des
Prairies, Laval-des-Rapides
H7V.1B7 (1) (514) 687 5010
- Élise Benoît,
4818, rue Henri-Julien
H2T.2E2 (1) (514) 286 2564
- Henri Bergeron,
911, rue Harland, Outremont
H2V.2X9 (1) (514) 342 2391
- Marie-Reine Bergevin,
Bibl. publ. en série, UQAM, b. p.
8888 H3C.3P8
(1) (514) 987 7086
- Gaston Bernier,
Direction des Bibliothèques, Éd.
P. Lemay, Québec G1A.1A5
(1) (418) 643 1296
- ** BITNET
Réseau aux États-Unis
Voir EARN.
- Pierre Blache,
Doyen Fac. Droit, Univ. de S.,
Sherbrooke, A. Leblanc
J1K.2R1
(1) (819) 565 2941-0
- Jeanne Blackburn,
MAN, 247, rue Racine Est,
Chicoutimi G7H.1R9
(1) (418) 543 7797 643 5722
- *René Blanchard,
voir SSJB centre ..., M.
corpo., 449, rue Notre-Dame
Drummondville J2B.2K9
(1) (819) 478 2519
- Gabriel Blancher,
M. Ac. n. de médecine, 1, rue de
l'Université, 75007 Paris,
France (33) (1) 42 60 24 88
- (Denis Blondin),
voir UMTI, M. corpo. (1)
(514) 343 7087
- André Blouin,
Dir. Anat. physiolo. anim., Ecole
Méd. vétérinaire Univ. de Mtl,
3200, rue Sicotte,
St-Hyacinthe J2S.2M2
(1) (514) 773 8521
(Arthur Bodson),
voir UEL, M. corpo.
(32) 42 00 80 ext. 278
(Serge Bodson),
voir ULB, M. corpo.
(32) (2) 642 23 07
- Charlotte Boisjoli,
4422, rue Old Orchard
H4A.3B4 (1) (514) 488 9022
- Jean-Jacques Boisvert,
365, rue Meilleur, Sherbrooke
J1J.2P4 (1) (819) 565 45 27
- *Marie-Françoise Boniffay,
Labo. géologie du quaternaire,
CNRS, Luminy Cedex 9, case
907, 13288 Marseille, France
(33) 91 41 70 00 29 96 30
AZERTY@FRMOP11
- Jacqueline Boniffay,
IRESTE, Univ. de N., La
Chantellerie, C. p. 3003, Cedex
03, 44087 Nantes, France
(33) 40 68 30 00
- Ferdinand Bonn,
Géographie, Univ. de S.,
Sherbrooke J1K.2R1
(1) (819) 565 4523-89
- Pierre Borgeat,
Endocrinolo. moléc. Univ. Laval,
Ste-Foy G1K.7P4
(1) (418) 654 2296
- Johanne Boucher,
Dir. trad. IBM, 5, pl. Ville-
Marie, serv. 6/711 H3B.2G3
(1) (514) 874 6123
- Jacques Boulay,
857, ave. Chanoine-Martin,
Ste-Foy G1V.3P6
(1) (418) 651 1967
- André Boulerice,
MAN, 1889, rue Amherst
H2L.3L7 (1) (514) 525 2501
(1) (418) 643 2327
- André Boulet,
biologiste, 140, 3e ave.
Montmagny G5V.3P4
(1) (418) 248 2395
- Lionel Boulet,
11285, rue Pasteur H3M.2N8
(1) (514) 331 319
- Christian Bouquegneau,
Recteur, Fac. Polytechnique de
Mons, 9, rue de Houdain,
7000 Mons, Belgique
(32) (65) 33 81 91
- Jean-Anloine Bour,
Doyen Faculté St Jean, 8406-
91e Rue, Edmonton (Alberta)
T6C.4G9 (1) (403) 469 0376
468 1254
- M. Bourgeois,
Serv. tech. public. Bibl. UQAM,
*348143, b. p. 8889 H3C.3P3
(1) (514) 987 7086
- Jean A. H. Bourget,
24-2780, rue Rowatt, Ottawa
(Ontario) K2B.6P1 (1) (613)
820 5552 992 4235
- Guy Boulhillier,
Sc.Polit. Univ. de Mtl,
74, rue Kelvin, Outremont
H3S 1X8 (1) (514) 733 0518
- Yves Bouvrain,
M. Ac. n. de médecine,
14 bis, rue de Nansouly,
75014 Paris, France
(33) (1) 45 89 46 41-27 29
- Jean-Paul Brassard,
Videoway, 389, rue Hickson,
Saint-Lambert J4R.2N9 (1)
(514) 285 5700 465 3443
- Louise Brouillet,
Manoir Papineau, 3485, rue
Papineau, App. 1006 H2K.4J8
(1) (514) 345 0271)
- Philippe Bruel,
263, rue Lecourbe, 75015
Paris, France
(33) (1) 45 58 69 04
- Michel Brûlé,
Dir. SPPF, 129, c. de la
Montagne, Québec G1K.4E6
(1) (418) 692 5157
- Colette Buquet-Melançon,
6000, chemin Deacon, J4
H3S.2T9 (1) (514) 341 4676
- Michel-A. Bureau,
MD, 580, rue Mont-Girard-Sud,
St-Denis-de-Bromont J0B.2P0
(1) (514) 563 5555

- »»»
 (Pierre Buron),
 voir Azinamé, M. corpo.
 (1) (514) 521 3652
- Jean Canonne,
 Chaire d'études immobil.,
 UQAM, b. p. 8888, H3C.3P8
 (1) (514) 987 4113
- Nadia Capolla,
 416, rue St-Olivier, Québec
 G1R.1G7 et 32, rue St-Flavien,
 Québec G1R 4J9
 (1) (418) 656 2652
- Henri Carnal,
 statisticien, Univ. de B., 9,
 Vennarweg, 3006 Berne, Suisse
 (41) (31) 43 22 50
- Claude Caron,
 CHU Sherbrooke, Univ. de S.,
 Sherbrooke J1K.2R1
 (1) (819) 563 5555
- Stéphane Castonguay,
 4818, rue Henri-Julien
 H2T.2E2 (1) (514) 286 2564
- CEQ Centrale de l'enseignement du
 Québec,
 M. corpo. (Henri Laberge),
 2336, Chemin Ste-Foy, Ste-Foy
 G1V.4E5 (1) (418) 658 5711
- *Serv. Télématicque CERVOTEL,
 M. corpo. (Michel Parayre), 2e,
 1213, rue Ste-Catherine Est,
 H2L.2H1 (1) (514) 597 1538
 CERVOTEL MICHIO
- ** CERVOTEL
 (1) (514) 597 1543
- Felisa Chao,
 LEI du CNRS, LP1411,
 1, pl. Aristide Briand, Meudon,
 92190 Bellevue, France
 (33) (1) 45 34 75 50
- Marcel Chaput,
 biochimiste, 7855, rue Boyer
 H2R.2S3 (1) (514) 273 9436
- Jean-Michel Charpentier,
 Route de Beaupuy, Chemin
 Lafaure, Gragnague, 31380
 Montastruc-la-Conseillère,
 France (33) 61 09 18 05
- Yves Chartier,
 Prof. Fac. musique, Univ.
 d'Ottawa, Ottawa K1N.6N5,
 Ontario
 (1) (613) 564 2481 237 7614
- Bernadette Chauvin,
 Château d'Ivoy-le-Pré, 18380
 La-Chapelle-d'Angillon, France
 (33) 36 73 90 36-91 21
- Rémy Chauvin,
 Professeur émérite à la
 Sorbonne, Château d'Ivoy-le-
 Pré, 18380 La-Chapelle-
 d'Angillon, France
 (33) 36 73 90 36-91 21
- Gaston Cholette,
 3-850, rue des Jésuites,
 Québec G1S.3N1
 (1) (418) 527 9163
- Guy Chouinard,
 C. rech. psychiatr.,
 HLHLafontaine, 7401,
 rue Hochelaga H1M.3M5
 (1) (514) 253 2832, p. 833
- Jean Choukroun,
 Prés. Alliance anc. résid. CIUP,
 21, boul Jourdan, 75014
 Paris, France
 (33) (1) 45 89 58 52
- AS *Charles Christians,
 Sém. de géographie, Univ. de
 Liège, 7, pl. du XX août, 4000
 Liège, Belgique (32) (41) 52
 25 97 42 00 80, ext. 325
- CIRB Centre international de recherche
 sur le bilinguisme, M. corpo.,
 (Lorne Laforge),
 Univ. Laval, Ste-Foy G1K.7P4
 (1) (418) 656 3232
- Pierre-Philippe Claude,
 Dép. Ress. renouvelables, Coll.
 McDonald, B. P. 197, Ste-Anne-
 de-Bellevue H9X.1C0
 (1) (514) 398 7931
- Jeannine Clément,
 Pays Cannois-Québec, La
 Constellation, chemin de la
 Tousque, 06110 Le Cannet,
 France (33) 93 99 74 74
- CLF Conseil de la langue française,
 M. corpo. (Gilles Sénéchal),
 800, pl. d'Youville, Québec
 G1R.4Y5 (1) (418) 643 2740
 (514) 873 2285
- Lois Cloutier-A.,
 Directr. Biblioth. V., 4555, rue
 Verdun, Verdun H4G.1M4
 (1) (514) 765 7172
- Philippe Colle,
 129, rue London, Sherbrooke
 J1H.3M4 (1) (819) 596 0448
- Jean-Benoit Collée,
 19, rue A.-Ponson,
 4500 Liège-Jupille, Belgique
 (32) (41) 62 73 87 60 87 39
- *Robert Collée,
 Prof. émérite, UEL, 19, rue
 A.-Ponson, 4500 Liège-Jupille,
 Belgique (32) (41) 62 73 87
 60 87 39 voir UEL, M. corpo.
- Léon Collet,
 7704, rue de Bordeaux
 H2E.2N1 (1) (514) 721 8542
- Pierre Collinge,
 Études françaises, Univ. de S.,
 Sherbrooke J1K.2R1
 (1) (819) 565 4675
- Francis Collot,
 Soc. int. de biomathématique,
 11 bis, rue de la Providence,
 92160 Antony, France
 12, rue Massenet, 94500
 Champigny-sur-Marne, France
 (33) (1) 48 80 32 49
- André-P. Contandriopoulos,
 Méd. du travail, Pav. M.
 d'Youville, Univ. de Montréal,
 b. p. 6128 H3C.3J7
 (1) (514) 343 6181
- Jean Conté,
 Prés. Univ. de Toulouse III Paul
 Sabatier, 118, Rte de Narbonne
 Cedex, 31062 Toulouse, France
 (33) 61 55 66 11
- Cécile Cornet,
 60, rue de la Roquette,
 75011 Paris, France
 (33) (1) 48 05 76 26
- Henri-Yves Colereau,
 Labo. biomédical, 10, rue du
 Long-Pont, 92200 Neuilly-sur-
 Seine, France
 (33) (1) 47 22 25 37
- Pierre-Alain Colnoir,
 5304, ave. du Parc H2V.4G7
 (1) (514) 276 7168
- Pierre Couillard,
 Biologie, Univ. de Mtl, b. p.
 6128 H3C.3J7 (1) (514)
 733 9423 343 6927

»»»

- Alain Coutelle**,
Sc. de la Terre, Univ. de
Bretagne occid., 29283 Brest
Cedex, France
(33) 98 03 16 94
- Richard Couture**,
V.-doyen Fac. Sciences, UQTR,
b. p. 500, Trois-Rivières
69A.5H7 (1) (819) 376 5011
- Nadja Cozic**,
892, rue Montarville, Longueuil
J4H.2M4 (1) (514) 679 6891
- Denise Cypriot**,
Admin. ce 6, rue Ste-Anne,
Ste-Anne-de-Bellevue H9X.1K8
(1) (514) 457 9802
- * **André Dagenais**,
427, ave Willowdale, Outremont
H3T.1H2 (1) (514) 733 3905
- Pierre Dagenais**,
Chemin du Pinacle, Frelighsburg
J0J.1C0 (514) 298 5064
- * **Dedji Vincent Dahoua**,
1842, rue de Malapart, app. 1,
Trois-Rivières-Ouest 68Y.2N6
(1) (819) 376 1537
- Claire Dalmé**,
552, rue McEachran, Outremont
H2V.3C4 (1) (514) 279 1974
- Paul Damiani**,
Directeur, Soc. de statistique
de Paris, 12, rue Boulitte,
75014 Paris, France
(33) (1) 40 44 10 28
- Philippe Danon**,
voir Société ALSATEL,
19, Rte d'Oberhausbergen,
67740 Wolfisheim, France
(33) 88 61 50 19
- Pierre Dansereau**,
biogéographe, UQAM, C-2350,
b. p. 8888 H3C.3P8 (1) (514)
987 3045 273 9622
- André Daviault**,
Doyen Fac. lettres,
ULvl, Ste-Foy G1K.7P4
(1) (418) 656 3420
- Maurice Day**,
coloriste, 2011, 48e ave.,
Pointe-aux-Trembles H1A.2Y7
(1) (514) 642 7286
- Pierre de Bellefeuille**,
journaliste, anc. Président du
PI, 83, rue Chénier,
St-Eustache J7R.1W9
(1) (514) 473 0149
- (Jacques de Boissezon),
voir EIER, M. corpo.
(226) 3335-28 -29
- Jacques Debray**,
Clin. méd., Hôp. St-Antoine,
184, rue du Faubourg-St-
Antoine Cx 12, 75571 Paris,
France (1) (33) 43 44 33 33
- Louis de Kinder**,
10184, rue Marquette,
H2C.3E3 (1) (514) 388 1354
- ** **AS Pierre Demers**,
1200, rue Latour,
Saint-Laurent (Québec)
H4L.4S4 (1) (514) 747 2308
voir PUM, M. corpo.;
CERVOTEL LISULF
INFOSOFT+ LISULF
C1004@UQAM
- * **Thierry Demers**,
959, boul St-Joseph, App. 4
H2J.1K9 (1) (514) 284 0033;
185, rue Stewart, app. 2, .
Ottawa, (Ontario) K1N 6J8
(1) (613) 230 8335
INFOSOFT+ TLD
ES00@POLYTEC1
- Antoine Derreumaux**,
Prés. Cie Ind. filtration, 10,
ave. de la Porte Molitor, 75016
Paris, France (33) (1) 46 51
52 04 45 51 35 47
- André Desmartis**,
Relations publiques, Univ.
Laval, Ste Foy G1K.7P4
(1) (514) 656 2572
- Youssef Diawarra**,
ACCT, Sc. Outremer, École
internationale de Bordeaux,
43, rue Pierre-de-Noailles,
33405 Talence, France
(33) 56 37 50 59
- John H. Dickinson**,
Histoire, UMTI, b. p. 6128
H3C.3J7 (1) (514) 343 6238
- * **Jean-Luc Dion**,
G. électrique, UQTR., b. p. 500,
Trois-Rivières 69A.5H7
(1) (819) 376 5071
Année sabb. a/s Prof.
Lallemand, INSAL,
20, av. A.-Einstein Cedex,
69621 Villeurbanne, France
(33) 78 94 83 83
- Cl.-Johanne Dubouloz**,
Directr. Ergothérapie, Univ.
d'Ottawa, 451 Smyth 2407,
Ottawa (Ontario) K1N.6N5
(1) (613) 564 3311
- Louis-Paul Dugal**,
344, rue de la Corniche,
Saint-Nicolas G0S.2Z0
(1) (418) 831 9403
- Bernard Dupriez**,
Études françaises,
UMTI, b. p. 6128 H3C.3J7
(1) (514) 343 6214
- Gilles Durocher**,
Chimie, Univ. de Mtl, b. p.
6128 H3C.3J7
(1) (514) 343 6911
- F.-Pierre Dussault**,
IRSST, 505, av. de
Maisonnette Oue H3A.3C2
(1) (514) 288 1551
- Louis Dussault**,
Service du Protocole, Mairie de
MTI, 403, rue du Champ-de-
Mars, App. 307 H2Y.1B4
(1) (514) 289 8751 872 3355
- ** **EARN**
Réseau en Europe lié à BITNET
et à NETNORTH
L'adresse contient @
EIER École inter-États de l'équipement
rural,
M. corpo. (J.de Boissezon,
Directeur; J. Kielwasser),
b. p. 7023, Ouagadougou,
Burkina Faso
(226) 3335-28 -29
- Roland Éluerd**,
Univ. Paris III,
3 bis, rue Jean-Mermoz,
8300 Versailles, France
(33) (1) 39 51 40 09
- Carolynn Emeyrial**,
C. terminol. École nat.
d'aérotechnique, CEGEP Éd.
Montpetit, 5555, pl. dela
Savane, St-Hubert J3Y.3K2
(1) (514) 678 3560, p. 28
- * **Hugues Faure**,
Labo. géologie du quaternaire,
CNRS, Luminy Cx 9, case 907,
13288 Marseille, France
(33) 91 41 70 10 26 96 30
AZERTY@FRMOP11

Bollin LISULF 1989 »»»



Micheline Faure,
AGULF Ass. générale des
usagers de la l. française, 4,
rue des Carrières, 91311 Issy-
les-Moulineaux (33) (1)
40 95 13 01 42 88 76 40

Marielle Fecleau,
École secondaire J.-Lajoie,
360, rue Carmody, Pembroke
(Ontario) K8A.4G2
(1) (613) 735 3948

Charles Fehrenbach,
Les Magnanelles, Lourmarin,
84160 Caderet, France
(33) 85 52 09 18

FFHQ Fédération des Francophones hors
Québec,
M. corpo. (C. Malette), 1404-1,
rue Nicholas, Ottawa (Ontario)
K1N.7B6 (1) (613) 653 0311

Claude Filion,
80, Berlioz Drive, App. 207,
Ile-des-Soeurs Verdun H3E.1N5
(1) (514) 769 3083

Jean-Pierre Frénois,
HEC-Mtl, 5225, rue Decelles
H3T.1V6 (1) (514) 747 2848

Jacques Gagné,
Doyen Pharmacie, Univ. de Mtl,
b. p. 6128 H3C.3J7
(1) (514) 343 6440

Jean-Marie Gagné,
Génie physique, École
Polytechnique, b. p. 6079
H3C.3A7 (1) (514) 340 4732

Jean-Claude Gagnon,
Prés. FIFP, 1608, r. des Caps,
St-Romuald G6W.3S5
(1) (418) 656 2059

Louz Gagnon,
0926, rue Charlevoix H3K.2Y8
(1) (514) 935 6654

Bernard Gallez,
Génie civil, Univ. de
Sherbrooke, J1K 2R1
(1) (819) 565 4434-5

Jacqueline Gascuel,
Directr. Bibl. c. prêt Yvelines,
rue des Grandes Écuries, place
d'Armes, 78013 Versailles,
France (33) (1) 39 50 50 82

Rose-Marie Gauthier,
Direct. Biblio., C. univ. de S.,
218, boul. J. D. Gauthier,
Shippagan (Nouveau-Brunswick)
EOB.2P0 (1) (506) 336 4761

Henri F. Gautrin,
1117, route 138,
Neuville GOZ.2R0

Jean-Roch Gauvin,
Mouvement socialiste, 6326,
ave. de Gaspé H2S.2X7
(1) (514) 274 0470

Michel Gérin,
Méd. du travail, P. M.
d'Youville, Univ. de Mtl, b.p.
6128 H3C.3J7
(1) (514) 343 7817

Pierre Girard,
6049, rue Jeanne-Mance
H2V.4K9 (1) (514) 277 7458

Roger N. Giroux,
Agropur, 132, rue Cyr, Granby
J2G.4B8 (1) (514) 375 1991

Hugues Gounelle de Pontanel,
M. Acad. de médecine, 5, rue
Auguste-Maquet, 75016 Paris,
France (33) (1) 46 47 63 50

*Maxime Gousse,
5891, rue Jeanne-Mance
H2V.4K9 (1) (514) 272 1377
INFOSOFT+ MAD MAX

Jean-Marie Grassin,
Univ. de la Francophonie
(Poitiers), Le Puy-de-Gignac,
87700 Aix-sur-Vienne, France
(33) 55 70 24 30

Jean Gratton,
Démographe, 1001, rue
Cherrier *1001 H2L.1H8
(1) (514) 521 4996

Brenda Greene,
1007, rue Mont-Royal Est
H2J.1X7 (1) (514) 527 3963

Richard Greene,
Direct. Biblioth. SHL Univ. Mtl,
b. p. 6128 H3C.3J7
(1) (514) 343 7424

Victor Chérubin Grillo,
Ateliers Grillo, 3, rue Henri-
Regnault, 75014 Paris,
12, rue Lafontaine, 93150 Le-
Blanc-Mesnil, France (33) (1)
45 40 55 58 48 67 91 38

Daniel Guillemette,
857, rue Nadon, Ste-Thérèse
J7E.2P1 (1) (514) 430 8355

Angèle Haché,
Dép. du Théâtre, Univ.
d'Ottawa, Séraphin Marion,
Ottawa (Ontario) K1N.6N5
(1) (613) 564 3311

André Hado,
Dir. Dép. Chimie, UQAM, b. p.
8888 H3C.3P8
(1) (514) 744 1294

Aubert Hamel,
3, av. de la Broquerie,
Boucherville J4B.2H1
(Claude Hamel),
voir UQ. M. corpo.
(1) (418) 657 3551

Jules Hardy,
Neurochimie, Hôp. Notre-Dame,
1560, rue Sherbrooke Est
H2L.4K8
(1) (514) 876 6421 526 0419

D. Hautekelte,
Ul.ille III, UFR Psycholo., 2 bis,
rue de Lys, 59390 Toufflers,
France (33) 20 91 92 02
20 75 18 52

Jean Héroux,
3680, rue du Parc Lafontaine,
app. 309 H2L.3M4
(1) (514) 523 4700

François Hinard,
Dir. Inst Histoire UPIV,
12, rue du Fossé, 78600
Maisons-Laffitte, France
(33) (1) 39 62 16 85

Jules Houde,
Génie civil, École polytechnique,
b. p. 6079 H3C.3A7
(1) (514) 340 4800

André Hufty,
Géographie, Univ. Laval,
2961, rue Bourgogne, Ste-Foy
G1W.1C2 (1) (418) 656 2388

IAI Institut africain d'informatique,
M. corpo. (Freitas Kouassi)
b. p. 2263, Libreville, Gabon
(241) 72 00 05

Jacques Iqici,
689, rue Mont-Cassin H3L.1W9
(1) (514) 381 0590

**** INFOSOFT+**
(1) (33) 274 4707 982 0799
dès le 1er février 1990

IRCM Institut de recherches cliniques
de Montréal,
M. corpo. (M. D. Maestracci),
110, av. des Pins H2W.1R7
(1) (514) 842 1481



- Hermann Jalbert,**
optométriste, 780, boul. St-Germain, Saint-Laurent
H4L.3R5 (1) (514) 748 7021
- Jacques Jobin,**
Géod. télédétection, Univ. Laval,
Ste-Foy G1K.7P4
(1) (418) 656 7182
- Luc Jobin,**
2925, rue Summerside,
Ste-Foy G1W.2E9
(1) (418) 648 7063
- Rémi Jolivet,**
14, rue Chaumière,
1010 Lausanne, Suisse
(41) (21) 44 32 44
- Hubert Joly,**
CILF, 103, rue de Lille, 75007
Paris, France (33) (1) 45 51
35 71 47 05 07 93
- Suzanne Jovel,**
Labo. cryptogamie, Muséum,
55, rue Buffon, 75005 Paris,
France (33) (1) 43 31 35 21
43 36 14 14
- Pierre-André Julien,**
Dir. GREPMentreprises, Univ. du
Québec à Trois-Rivières, b. p.
500, Trois-Rivières G9A.5H7
(1) (819) 376 5011
- Amir Khadir,**
204, rue Curzon, St-Lambert
J4P.2V2
(1) (514) 465 1395
- (D. Kielwasser),**
voir EIER, M. corpo.
(226) 3335-28 -29
- Freitas Kouassi,**
anc. Directeur IAI, b. p. 2263,
Libreville, Gabon (241) 72 00
05 voir IAI, M. corpo.
- Charles-A. Laberge,**
Directeur Génie mécanique,
École Polytechnique, b. p. 6079
H3C.3A7 (1) (514) 270 4757
- (Henri Laberge),**
voir CEQ, M. corpo.
(1) (418) 658 5711
- Paul Lacoste,**
anc. Recteur UMLI, b. p. 6128
H3C.3J7 (1) (514) 343 7727
- Estelle Lacoursière,**
Chimie-Biologie, Univ. du
Québec à T.-R., b. p. 500,
Trois-Rivières G9A.5H7
(1) (819) 376 5053
- Branko Ladanyi,**
CINEP, École Polytechnique,
b. p. 6079 H3C.3A7
(1) (514) 270 4804
- Erich Laforêt,**
382, rue Principale,
St-Basile-le-Grand J0L.1S0
(1) (514) 653 3308 2210
- (Lorne Laforge),**
voir CIRB, M. corpo.
(1) (418) 656 3232
- François Lafortune,**
Coll. universitaire, 200, av.
Cathédrale, St-Boniface
(Manitoba) R2H.0H7
(1) (204) 233 0210
- Alain Lafrenière,**
4818, rue Henri-Julien
H2T.2E2 (1) (514) 286 2564
- Marc Langevin,**
5955, rue Hutchison H2V.4B7
(1) (514) 279 1114
- *Eric Langumier,**
Proviseur du Lycée,
7, rue Le-Secq-des-Tournelles,
76440 Forges-les-Eaux, France
(33) 35 90 54 36
- Michel Lapierre,**
10381, rue Hébert, MLI-Nord
H1H.3W7 (1) (514) 322 2328
- Jean Lapointe,**
Sc. de l'éducation, UQAM,
b. p. 8888 H3C.3P8
(1) (514) 987 3836
- (Pierre-Eugène Laporte),**
voir OLF, M. corpo.
(1) (514) 873 5925
- Normand Larochelle,**
Anc. Doyen, Fac. des Sciences,
Univ. de Sherbrooke,
Sherbrooke J1K.2R1
(1) (819) 565 3572
- *AS Adrien Laurant,**
Conservateur, Un. doc.
Sc. Terre, Univ. de Liège; 29,
rue Joseph Pierco, 4155
Villers-le-Temple, Belgique
(32) (85) 51 25 52
(32) (41) 42 00 80, ext. 356
U2036A1@BLIULG11
- Camille Laverdière,**
Géographie, pav. 520 CSC,
Univ. de Mtl, b. p. 6128
H3C.3J7 (1) (514) 270 3358
731 8958
- Jacques Lavigne,**
Philosophe, 2915, rue Fendall
H3T.1N2 (1) (514) 738 1267
- Réginald Lavoie,**
Dép. Sc. fondamentales, Univ. du
Québec à Chicoutimi, 555, boul.
de l'Université Est, Chicoutimi
G7H.2B1 (1) (418) 545 5011
- Charles LeBlanc,**
G. études Asie de l'Est GRAE,
Pav. Darl., UMLI, b. p. 6128
H3C.3J7 (1) (514) 343 5969
- Léonard J. LeBlanc,**
V. recteur recherche,
Univ. de Moncton, Moncton
(Nouveau-Brunswick) E1A.3E9
(1) (506) 858 4112
- Patrick LeBoeuf,**
Assoc. des amis de la Biblioth.,
Univ. Antilles-Guyane à la
Mart., b. p. 7210 Cedex, 97275
Schoelcher, Martinique France
(590) 82 38 22
- Monique Y. Leclerc,**
Climato. Météorologie, Soils Sc.
U. State Univ., 84322 Logan,
Utah, États-Unis
(1) (801) 750 2178
- Simon B. Leclerc,**
CH Côte-des-Neiges, Labo.
nutrition, 4565, ch. Reine-
Marie H3W.1W5
(1) (514) 340 1424
- Albert Ledent,**
Ancien Recteur FAGEM, 6a, rue
Moine-Olbert, 5800 Gembloux,
Belgique (32) (81) 62 21 11
- Gordon Lefebvre,**
Dép. Sc. Pol., UQAM,
630, rue Guy, Apt 3 H3J.1T3
(1) (514) 935 4933 987 4141
- Charles Léger,**
anc. Prés. Alliance anc. résid.
CIUP, 21, boul. Jourdan,
75014 Paris, France
(33) (1) 45 89 58 52
- Roger Léger,**
Éditions du Fleuve,
533, rue Cherrier H2L.1H2
(1) (514) 499 1166

»»»

Michel Lelart,

Direct. rech. CNRS,
4, rue Villaret-de-Joyeuse,
75017 Paris, France
(33) (1) 43 80 13 71

Serge Lepage,

3899, rue Clarke H2W.1W5
(1) (514) 845 8591

Gérard Lévesque,

273, rue McArthur,
Vanier, (Ontario) K1L.6P3
(1) (613) 748 6580

André Lichnerowicz,

anc. Prof. Coll. de France, 6,
rue Paul-Appell, 75014 Paris,
France (33) (1) 45 40 51 66

LISULF (Belgique),

a/s Robert Collée,
voyez cette entrée.
Compte de banque LISULF en FB
694 55 32281-58, CL, 2, rue
des Urbanistes, 4000 Liège,
Belgique (32) (41) 43 33 84
Versements à l'ordre de LISULF.

*LISULF (France),

a/s Jean Robert,
a/s Jean-Paul Longavesne,
voyez ces entrées.
CERVOTEL J.REMILLARD
INFOSOFT+ JREMILLARD
DPTMP@FRIUTO11
Compte de banque étranger en
FF 448002Q, CL, 16, rue du 4
Septembre, 75002 Paris, tél.
(33) (1) 42 95 70 00; LC Q, Clé
RIB 64, Code banque 30002,
Code guichet 00693 Agence IN
693. Domiciliation: CL PARIS
AG INTERNAT.
Relevé d'identité bancaire:
/30002/00693/0000448002Q
/64/CL PARIS AG INTERNAT/
Versements à l'ordre de LISULF.

*LISULF (Québec),

1200, rue Latour, Saint-
Laurent, (Québec) H4L.4S4
(1) (514) 747 2308
CERVOTEL LISULF
INFOSOFT+ LISULF
C1004@UQAM
Compte de banque LISULF en \$
Canada 22 52 26, BNC, Succ.
11331, 5355, chemin de la
Côte-des-Neiges H3T.1Y4
(1) (514) 340 9550
Versements à l'ordre de LISULF.

Joseph Litynski,

Géographie, UQTR, b. p. 500,
Trois-Rivières G9A.5H7
(1) (819)376 5011

François Locher,

Fac. de Pharmacie, Univ. Lyon I
Claude Bernard, 8, av.
Rockefeller Cedex, 69373 Lyon,
(33) 78 75 81 14, poste 602

*Jean-Paul Longavesne,

Agent, 64, av. Jean-Moulin,
75014 Paris, France (33) 45
42 57 99 45 45 47 13
DPTMP@FRIUTO11

Claire Lorrain,

a/c Irm^{as} Franciscanas,
Eirunepé-AM, 69.880 Eirunepé,
Brésil

Jacques Lorrain,

Prof. agrégé Cl. O. Gynécolog.,
Hôp. du Sacré-Coeur, 5400,
boul Gouin Ouesl. H4J.1C5
(1) (514) 334 2286

*Simone Lorrain,

689, rue Mont-Cassin H3L.1W5
(1) (514) 381 0590

Hélène Lortie-Narayana,

11803, 87e avenue, Edmonton
(Alberta) T6G.0Y5
(1) (463) 1739

Alain Lottin,

voir ULIII, M. corpo.
(33) 20 91 13 00

Marc Lucotte,

GEOTOP, S-6169, UQAM,
b. p. 8888 H3C.3P8
(1) (514) 987 3985 286 0931

Jacques Lucy,

16, rue Rémy-Aubeau, EPI Econ.
Planif. Inform., 91210 Draveil,
France (33) (1) 42 53 51 11
69 40 66 86

Josiane Lusbec,

Dir. Bibl. UAG, Centre Sch.,
b. p. 7210 Cedex, Schoelcher,
97275 Martinique, France
(590) 82 38 22

(M. D. Maestracci),

voir IRCM, M. corpo.
(1) (514) 842 1481

André Maindron,

Univ. de Poitiers, UFR L. et
Littér., 95, av. du Recteur
Pineau, 86022 Poitiers, Cedex,
France (33) 49 46 25 77

(C. Malette),

voir FFHQ, M. corpo.
(1) (613) 653 0311

Gabriella Mangin,

156, av. de Verdun, 92800
Puteaux, France
(33) (1) 47 72 41 22

Gilles Marchildon,

[anc. Prés. Fédé étudiants, Univ.
d'O., 85, rue Hastey, 07,
Ottawa (Ontario) K1N.6N5
(1) (613) 564 4980]

Marie-Claude Maréchal,

U141, INSERM, Hôp.
Lariboisière, 41, boul de la
Chapelle, 75010 Paris, France
(33) (1) 42 85 52 78

André Masson,

Labo. contr. denrées
alimentaires, 1066 Eppalinges,
Suisse (41) (21) 54 15 02

Pierre-L. Maubeuge,

Soc. lorraine des Sciences, 8,
rue des Magnolias, P. Jolimont-
Trinité, 54220 Malzéville,
France (33) 83 29 40 22

Pierre Mercier,

Dir. honor. de l'Institut Pasteur,
11 bis, av. Émile-Deschanel,
75014 Paris, France
(33) (1) 47 05 93 25

Pierre Mesnage,

5, avenue Édouard-Droz, 25090
Besançon, France
(33) 81 80 52 28

Abdeljalil Métoui,

2471, rue Mgr Lafèche, app. 6,
Ste-Foy G1V.1J7
(1) (418) 659 2702

Gaston Mijalaret,

Prof. émérite, Univ. de Caen,
55, rue Lion-de-Mer, 14000
Caen, France (33) 31 45 55 00

Henri Mollaret,

Institut Pasteur, 25, avenue du
Dr-Roux, 75275 Paris, France
(33) (1) 45 68 80 00

Gérald Morreau,

3125 Midland Street, Victoria
(Colombie-Brit.) V8R.6G1
(1) (604) 592 2067

Bottin LISULF 1989 »»»

»»»

- Claude Morin,
ENAP École nationale
d'administration publique, 945,
rue Wolfe, Ste-Foy G1V.3J9
(1) (418) 657 2485
- Alain Moussande,
4818, rue Henri-Julien
H2T.2E2 (1) (514) 286 2564
- François Munier,
360, rue de Ramsay, Mont-
Saint-Hilaire J3H.2W5
(1) (514) 446 1778
- ** NETNORTH
Réseau au Québec et au
Canada. Voir EARN
- Georges Nicolas,
IRRI (FSSP), Univ. de L.,
BFSH2, Dorigny,
1015 Lausanne, Suisse
(41) (21) 692 4732
- * Henry Niedzielski,
Prof. Eur. Languages, Univ.
Hawaii, 747, Amana Sreet
*1820, Honolulu, Hawaii HI
96814 États-Unis
(1) (808) 946 5870
- Marcel Noël,
V.-prés. Fisher Scientifique, b.
p. 1020, succ. A H3C.2X3
(1) (514) 342 5001
- Stella Ohan,
Bureau du Commissaire aux
langues, 110, rue O'Connor,
Ottawa (Ontario) K1A.0T8
(1) (613) 995 9791
- OLF Office de la langue française,
M. corpo. (Pierre-Eugène
Laporte, Prés.), 800, place
Victoria, 13e H4Z.168
(1) (514) 873 5925
- Jules O'Shea,
Génie électrique, École
Polytechnique b. p. 6079
H3C.3A7 (1) (514) 270 3824
- Marcel Otte,
Archéologie, Univ. de Liège, 71,
rue de Tempiet, 4621 Evégnée,
Belgique (32) (41) 77 29 20
- (Dominique Paccard),
voir USA, M. corpo.
(33) 79 69 27 18
- Michel Pagé,
2415, rue Parthenais *6
H2K.3T6 (1) (514) 526 4739
- *Édouard Pagé,
2767, rue Édouard-Montpetit
H3T.1J6 (1) (514) 733 2116
297 3099
- Alice Y. S. P'an,
2290, rue des Abeilles, Ville-
de-Laval (Québec) H7K.2P9
(1) (514) 669 7795
- *(Michel Pareyre),
voir CERVOTEL, M. corpo.
(1) (514) 597 1538
CERVOTEL MICHIO
- *Jean-Louis Parrot,
M. Ac. médecine, USF, 27, boul.
Péreire, 75017 Paris, France
(33) (1) 47 63 45 66
- Raymond Pelletier,
Géographie, Univ. du Québec à
T.-R., b. p. 500, Trois-Rivières
G9A.5H7 (1) (514) 376 5351
- Jean-Guy Penaud,
LABRI, Univ. de Bordeaux 1,
351, cours de la Libération,
33405 Talence, France
(33) 56 80 84 50
- (Hélène Perras),
voir Azinamé, M. corpo.
(1) (514) 521 3652
- Victor Pinheiro,
Dir. École Design, 2010, pav.
Darlington, Univ. de Mtl,
b. p. 6128 H3C.3J7
(1) (514) 354 3735 343 7454
- Christian Pinson,
INSEAD, boul de Constance,
77305 Fontainebleau, France
(33) (1) 60 72 40 00
6bis, rue des Basses Loges,
77210 Avon, France
- Réjean Plamondon,
Génie électrique, École
Polytechnique, b. p. 6027
H3C.3A7 (1) (514) 340 4539
- Michel Plourde,
Membre du HCF, Vice-recteur,
Univ. de Mtl, b. p. 6128
H3C.3J7 (1) (514) 343 7269
- Marie-Thérèse Polet,
19, rue A. Ponson, 4500
Liège-Jupille, Belgique
(32) (41) 62 73 87 60 87 39
- Charles Pomerol,
UPVI, 31, résidence de l'Île-de-
F., 95270 Luzarches, France
- Michel Popov,
EHESS, GERDES, 22, rue Émile-
Boutroux, 92120 Montrouge,
France (33) (1) 47 35 99 83
- Gilles Pouliot,
Vice-Prés. AIPLF-Ontario,
Relations publ. parlem. Queen's
Park, pièce 191, Toronto
M7A.1A2 (Ontario)
(1) (416) 965 4028
- Simone Pouyet,
Sc. de la Terre, Univ. Cl.
Bernard, 43, rue du 11
Novembre, 69022 Villeurbanne,
France (33) 78 58 05 46
- José A. Prades,
Sc. relig., A-5292, UQAM,
b. p. 8888 H3C.3P8
(1) (514) 987 4427
- Daniel Prado,
Union latine, 14, boul. Arago,
75013 Paris, France
(33) (1) 43 36 14 14
- Jean Prieur de la Comble,
19, rue St-Antoine, 71400
Autun, France
(33) 85 52 09 18
- Max Principale,
Prés. AIPLF-Monaco, Conseil
national, Monaco, 98000 France
(93) 30 41 15 80
- PUM Presses universitaires de
Montréal,
M. corpo. (Pierre Demers),
1200, rue Latour, Saint-
Laurent H4L.4S4
(1) (514) 747 2308
- Marielle Raymond,
Éc. nat. d'aérotechnique du
CEGEP Éd. Montpetit, 5555, pl.
de la Savane, St-Hubert
J3Y.5K2 (1) (514) 678 3560
- David G. Reed,
USB Coll. universitaire de St-
Boniface, 200, ave. Cathédrale,
St-Boniface R2H.0H7
(1) (204) 233 0210
- **Jean Rémillard,
9100, place Montgolfier
H2M.2A1 (1) (514) 389 5167
CERVOTEL J.REMILLARD
INFOSOFT+ JREMILLARD
- *Paul Rémillard,
9100, place Montgolfier
H2M.2A1 (1) (514) 389 5167

Bottin LISULF 1989 »»»

»»»

- José-Louis Reguena,
725, rue Fortier, A303,
St-Laurent H4L.5B9
(1) (514) 744 4405
- Jeanne Reynolds,
6880, rue St-Dominique
H2S.3B2 (1) (514) 277 7407
- Suzanne Richard,
Bibl. ULvl, SACQ, Anal. Docum.
512550, Ste-Foy G1K.7P4
(1) (418) 656 8166
- Len Rivard,
Bureau. éduc. française,
509-1181, ave. Portage,
Winnipeg (Manitoba) R3G.0T3
(1) (204) 945 3752
- Bernard Robert,
Histoire, Lionel Groulx, UMLI, b.
p. 6128 H3C.3J7
(1) (514) 343 7353
- **Jean Robert**,
Direct. AILF, 234, rue du
Faubourg-St-Antoine,
75012 Paris, France
(33) (1) 43 79 18 89
CERVOTEL J.REMILLARD
INFOSOFT+ JREMILLARD
- Jean Roche,
M. ac. n. méd., 6, boul. Jourdan,
75014 Paris, France
(33) (1) 45 89 92 60 47 34 64
34-64
- Jean-Pierre Rogel,
journaliste,
4224, rue Northcliffe H4A.3L3
(1) (514) 482 4606
- Philippe Rossillon,
Union latine, 65, boul des
Invalides, 75007 Paris, France
(33) (1) 47 31 47 34 47 34 14
22
- Christian Roy,
Génie chimique, Univ. Laval,
Ste-Foy G1K.7P4
(1) (418) 656 7406
- Denis Roy,
C. a., 4240, 1ère avenue,
Laval-Ouest, Ville-de-Laval
H7R.2X7 (1) (514) 627 0507
- Fernand Roy,
Revue Protée, Dép. Arts et
Lettres, Univ. du Québec à
Chicoutimi, 555, boul de
l'Université Est, Chicoutimi
G7H.2B1 (1) (418) 545 5011
- Gisèle Roy,
4240, 1ère avenue, Laval-
Ouest, Ville-de-Laval H7R.2X7
(1) (514) 627 0507
- Guy L. Roy,
Sous-min. adj., Bureau. éduc.
française, 509-1181, ave.
Portage, Winnipeg (Manitoba)
R3G.0T3 (1) (204) 945 3752
- Jean-Jacques Roy,
5692, ave. Jeanne-d'Arc,
Montréal H1X.2G3
(1) (514) 721 4164
- Michel Roy,
Direct. obstétr. gynécologie,
Fac. méd. ULvl, Ste-Foy
G1K.7P4 (1) (418) 694 5222
- *Jacques G. Ruelland**,
360, rue Venise, Brossard
J4W.1W7 (1) (514) 671 7427
- Paul Ruest,
Recteur, USB, 200, ave. de la
Cathédrale, St-Boniface
(Manitoba) R2H.0H7 (1) (204)
233 0210; voir USB
- Jean-Claude Ruwet,
Inst. Zoologie, UEL, 11/22, rue
Longue-Hayouille, 4620 Fléron,
Belgique (32) (41) 43 49 18
- Gilles Saint-Amand,
Sc. de l'administration, J-4675
UQAM, b. p. 8888 H3C.3P8
(1) (514) 987 7056
- Jacques Saint-Pierre,
Président APRUM Ass.
professeurs retraités UMLI,
b. p. 6128 H3C.3J7
(1) (514) 343 5805 5955
- Jean-Jacques Samson,
[Le Soleil, 390, rue St-Valier
Est, Québec G1K.7J6
(1) (418) 647 3233]
- Simone Sandler,
CREDES, 1 et 3, rue Paul
Cézanne, 75008 Paris, France
(33) (1) 42 25 63 00 95 08
42 89 82 44 83 77
- Laurent Santerre,
Lett. linguistique, Lionel Groulx,
UMLI, b. p. 6128 H3C.3J7
(1) (514) 343 7041
- Rémi Saumont,
INSERM, 9, Villa Saint-Georges,
92160 Antony, France
(33) (1) 46 66 10 95
- J. R. M. Sauvé,
Géographe, professeur,
1102-88, rue Erskine, Toronto
M4P.1Y3 (1) 416 483 8885
- Lucie Sauvé,
781, chemin de Marieville,
Richelieu J3L.4A7
(1) (514) 658 4500
- (Madeleine Sauvé),
voir UMLI, M. corpo.,
(1) (514) 343 7818
- Alexandre Saziouk,
Psychologie, Univ. de S.,
Sherbrooke J1K.2R1
(1) (819) 565 4626
- Mario-Thérèse Séguin,
Sc. politique, Univ. de M.,
Moncton (Nouveau-Brunswick)
E1A.3E9 (1) (506) 858 4112
- (Gilles Sénéchal),
voir CLF, M. corpo.
(1) (418) 643 2740
- (Claude Séverin),
voir URCA, M. corpo.
(33) 26 40 04 98
- SSJBCQ Société St-Jean-Baptiste du
Centre du Québec,
M. corpo. (Le Dir. René
Blanchard), 449, rue Notre-
Dame, Drummondville J2B.2K9
(1) (819) 478 2519
- Bianca Stead,
5994, chemin Rothwell,
Vancouver
(Colombie-Brit.) V9L.3B7
(1) (604) 746 1799
- Louis Taschereau,
Soc. habit. du Québec, "Analyse
et Recherche", Tour Est, 2,
Compl. Desjardins,
b. p. 456 H5B.1B5
(1) (514) 289 2211
- R. Thêberge,
USB, 200, ave. de la
Cathédrale, St-Boniface
(Manitoba) R2H.0H7
(1) (204) 233 0210
- Hélène Thibodeau,
4120, ave. Vendôme H4A.3N1
(1) (514) 488 3511
- Gabriel Thierriin,
475, Hibiscus Ave., London
(Ontario) N6H.3P1
(1) (519) 471 1303

Bollin LISULF 1989 >>>



AS Georges Thill,

FUN Fac. univ. Notre-Dame-de-la-Paix, 61, rue de Bruxelles, 5000 Namur, Belgique (32) (81) 22 90 61 (2) 230 9325

***Daniel Tolédano,**

Radio-Canada, 5740, ave. Cavendish, A1602, Côte-St-Luc H4W.2T8 (1) (514) 485 5457 487 3415

Alexis Troicki,

70, promenade Rothesay, Kanata (Ontario) K2L.2X1 (1) (613) 836 6117

Marc-J. Trudel,

Doyen Fac. Sc. agric. et alim., ULvl, Ste-Foy G1K.7P4 (1) (418) 656 3496

Rémi Trudel,

MAN Rouyn-Noranda, 51, rue Principale, Rouyn-Noranda J9X.4P1 (1) (819) 762 2296 anc. Recteur UQ. Abitibi-T.

Denis Turcolle,

Directeur de l'assoc. "Québec dans le Monde", b. p. 8503, Ste-Foy G1V.4N5 (418) 681 0621 poste 48 (418) 653 3265

M. Turcolle,

S. Hydro-Québec, "Anal. rech." Tour Est, Compl. Desjardins, 22e, b. p. 456 H5B.1B5 (1) (514) 289 2211

UEL Univ. de Liège,

M. corpo. (Arthur Bodson, Recteur; Robert Collée,), 7, place du XX-août, 4000 Liège, Belgique (32) (41) 42 00 80

ULB Univ. libre de Bruxelles,

M. corpo. (Serge Bodson), 50, ave. F. D. Roosevelt, 1050 Bruxelles, Belgique (32) (2) 642 2307

ULIII Univ. de Lille III Charles-de-Gaulle,

M. corpo. (Alain Lottin, Président), b. p. 49. 59653 Villeneuve-d'Ascq, France (33) 20 91 13 00

UMI Univ. de Montréal,

M. corpo. (Madeleine Sauvé, Denis Blondin), b. p. 6128 H3C.3J7 (1) (514) 343 7087

UQ Université du Québec,

M. corpo., (Claude Hamel, Président), 2875, boul. Laurier, Ste-Foy G1V.2M3 (1) (418) 657 3551

URCA Univ. de Reims Champagne Ardenne,

M. corpo. (C. Séverin, Vice-président), 23, boul. Bouland, 51097 Reims, France (33) 26 40 04 98

USa Univ. de Savoie ACG,

M. corpo. (Dominique Paccard, Président), Domaine universitaire J. Bellecombe, b. p. 1104, 73011 Chambéry, France (33) 79 69 27 18

USB Collège universitaire de St-Boniface,

M. corpo. (Paul Ruest, Recteur), 200, ave. de la Cathédrale, St-Boniface (Manitoba) R2H.0H7 (1) (204) 233 0210

***Robert Vallée,**

2, rue Vouillé, 75015 Paris, France (33) (1) 45 33 62 46

Serge Vancina,

Anat. Centre hospitalier général, b. p. 511 Cx, 42328 Roanne, France (33) 77 44 30 00

Robert Vanduycke,

3779, rue Lacombe H3T.1M3 (1) (514) 731 6006

Walter Verly,

807, rue Antonine Maillet, Outremont H2V.2Y6 (1) (514) 274 5928

Émilien Vermelle,

Chef Section Arts et Lettres, Univ. de Moncton-CUST Louis Maillet, Edmunston (Nouveau-Brunswick) E30.2W3 (1) (506) 735 8804

Jean-Pierre Vernant,

Prof. honor. Coll. de France, 11, place Marcelin Berthelot, 75006 Paris, France (33) (1) 43 29 12 11

Jean-Paul Vinay,

2620, ave. Margate, Victoria (Colombie-Brit.) V8S.3A5 (1) (604) 598 4837

Michel Volle,

Psychologie, Univ. du Québec à T.-R., b. p. 500, Trois-Rivières G9A.5H7 (1) (819) 376 5011

AS Jacques Voss,

Conservateur, Inst. de Zoologie V. Beneden, 24, rue Fabry, 4000 Liège, Belgique (32) (41) 43 49 18 52 43 20

Marc Wilmet,

Sém. de philologie romane, ULB, 50, ave. F. D. Roosevelt, 1050 Bruxelles Belgique (32) (2) 660 0587

Bernadette Wilmet-Devos,

Chimie, ULB, 50, ave. F. D. Roosevelt, 1050 Bruxelles Belgique (32) (2) 660 0587

Henry Wittmann,

Soc. québécoise de linguistique, 2884, rue des-Groseilliers, Trois-Rivières G8Z.2C4 (1) (819) 378 8157

J. Willwer,

Vice-prés. Univ. Bordeaux II, 29, rue J.-Jacques Rousseau, 33400 Talence, France (33) 56 90 91 24

***AS Léon Woué,**

Centre Marie-Victorin, 21, rue des-Écoles, 6383 Vierves-sur-Viroin, Belgique (32) (60) 39 92 49 -98 78 (64) 45 80 30

Amine Yacine,

4815, chemin Reine-Marie, app. 26, H3W.1X1 (1) (514) 342 1437

Liette Yergeau,

1189, rue Plessis H2L.2X1 (1) (514) 525 9263

Bolitin LISULF 1989 □

Nous, membres de la LISULF, sommes réunis et formons une Lige pour réclamer que nos scientifiques fassent usage de la langue française prioritairement dans leurs écrits et par la parole.

Réunis et solidaires les uns des autres, nous réussirons.
LISULF

Entièrement...?

Annonce

Est-il vrai que nos universités francophones, ou du moins la plupart d'entre elles, sont "entièrement en français", comme le suppose le titre si élégant de leur association: AUPELF, Association des Universités partiellement ou entièrement de langue française?

Serait-il vrai au contraire qu'elles sont toutes envahies, à un degré considérable, par l'imposition de la langue anglaise?... Surveillez, à ce propos, les Nos à venir de Science et Francophonie.

Notre couverture: Frédéric Joliot dans son laboratoire (1947).

Il faudrait évoquer bientôt dans les pages de Science et Francophonie la découverte faite en 1939 par Joliot et ses collaborateurs - en français, de l'énergie atomique, découverte qui devait changer la face du monde. Cette découverte et ses aboutissants nous donne matière à réflexion. Surveillez, à ce propos, les Nos à venir de Science et Francophonie.

L'atome peut-il se partager?

Annonce.

Autour du 50e anniversaire de la découverte de l'énergie atomique par Joliot et ses collaborateurs.

L'atome peut-il se partager? Ceux qui ne connaissent que le grec et l'étymologie du mot, forgé dans l'antiquité, diront que non.....

Donnez,

SVP, adressez votre cotisation.

c'est le seul moyen d'aider!

À la mémoire.

École polytechnique, Université de Montréal, le 6 décembre 1989.

Notre 10e anniversaire fut fêté à Montréal le 8 décembre 1989...

...et cette fête, animée par Charlotte Boisjoli, fut une réussite mais elle fut assombrie par le massacre, l'avant-veille, de 14 jeunes femmes, étudiantes à l'École polytechnique de Montréal. À leur mémoire et en sympathie pour leurs familles, la LISULF observa une minute de recueillement au cours de ce rendez-vous.

Jean-Louis Roy, nouveau Secrétaire général de l'ACCT.

Résumé. L'année 1989 se termine avec la consécration, par La Presse de Montréal, du Québécois Jean-Louis Roy comme "Personnalité de la Semaine", qui devient le Secrétaire général de l'ACCT, Agence de coopération culturelle et technique. La LISULF l'assure de son désir de collaborer avec lui pour promouvoir le français en science. Selon lui, la montée de l'Allemagne rend plus favorables les perspectives pour la diversification des langues et pour l'usage de la langue française en science et en technologie. Ms daté du 31 décembre 1989.

"Il y a des domaines où une intervention est extrêmement urgente, croit-il. Particulièrement ceux des sciences et des technologies".

"Il faut essayer de comprendre pourquoi des scientifiques francophones de bonne foi utilisent la langue anglaise dans toutes leurs communications".

"Selon M. Roy, cette tendance est beaucoup moins manifeste chez les Allemands. La langue allemande risque au surplus de bénéficier

largement des bouleversements politiques en Europe de l'Est...Cela va en faire la première langue sur le continent européen, parlée par 145 millions d'individus.... Et cela risque d'aider la cause du français en diminuant l'importance relative de l'anglais".

"... le Québec a acquis une expérience formidable dans le domaine fragile des législations linguistiques".

Référence.

1. Jean-Louis Roy 1989, *La Personnalité de la Semaine. Le nouveau Secrétaire général de l'ACCT défend l'urgence de promouvoir le français en science et en technologie.* La Presse, 31 décembre, B 3.

Affichage libre.
Science et Francophonie vous signale...

Membres corporatifs

de la Ligue internationale des scientifiques pour l'usage de la langue française pour 1989.
»»» (Suite du No 27).

PUM
Presses
universitaires
de Montréal

Membre corporatif
de la LISULF
pour 1989

Correspondant:
Pierre Demers

(Fin)

LISULF (Belgique)

* LISULF. Ligue internationale des scientifiques pour l'usage de la langue française.

a/s Prof. Robert Collée, 19, rue A. Ponson, 4500 Liège-Jupille; tél. (41) 62 73 87

10e anniversaire en Belgique.

Résumé. Projets pour célébrer, en Belgique, en 1990, le 10e anniversaire de la LISULF et l'an zéro de la LISULF (Belgique). Surveillez votre boîte à lettres. Ms daté du 31 XII 89.

Aux membres de Belgique.

Au moment d'aller sous presse, des projets sont en discussion avec la participation de Adrien Laurant, Conservateur à l'Université de Liège, qui communique par télématique sur le réseau EARN. Il s'agit d'organiser en Belgique et par exemple à Liège où se trouve l'adresse de notre asbl, un rendez-vous comparable à celui qui eut lieu à Montréal le 8 décembre 1989, et à celui qui est annoncé à Paris pour le 6 février 1990.

On pourrait se faire offrir un lieu de rencontre dans les locaux de l'Université de Liège, qui est un de nos Membres corporatifs.

Membres actuels et potentiels de la LISULF (Belgique), communiquez-nous vos suggestions et commentaires afin de faire un succès de ce projet. Avec la collaboration de tous, ce rendez-vous devrait mieux faire connaître la LISULF et pourrait susciter des adhésions nouvelles. C'est le temps pour tous ceux qui, en Belgique, ont en réserve de la foi et de l'énergie, de se rallier à la LISULF, forme particulièrement nécessaire de la solidarité francophone.

Lieu: Université de Liège?

Date: Février? Septembre?

Heures: de 17h00 à 22h00.

Animateur et Président de séance: **Robert Collée**, Professeur émérite de l'Université de Liège, assisté de Pierre Demers, Président-fondateur.

Comité d'honneur: (voir le No 27, p.16).

Pierre-Y. Auger,
Charlotte Boisjoli,
François Hinard,
Pierre Mercier,
Michel Plourde,
Jean-Claude Ruwet.

Le thème serait:

"La science en français:
un atout,
... une fierté".

Programme.

Le programme serait basé sur le visionnement d'un certain nombre de vidéos. On alternerait visionnements et discussions, et pendant ce temps chacun se servirait à volonté au buffet. Vous rendriez service aux organisateurs en photocopiant et en retournant la liste qui suit, en y cochant les vidéos que vous préférez.

Quelques idées: Venez accompagné. Membres de la LISULF, faites chaîne téléphonique. Amenez un ami qui pourrait être intéressé à adhérer. Quand nous serons 3000 au lieu de 300 ...

Participation (comprend le buffet): par personne, 680 FB sur les lieux. Étudiants: moitié prix. Escompte 20 % pour les membres en règle.

Le Trésorier pourra recevoir les cotisations nouvelles et celles des retardataires. RSVP*

Liste.

- Le Coq de Bruyère (ULg, Ruwet) .10
- L'élevage du Tilapin (ULg, Ruwet) .20
- [Centre Marie-Victorin (Woué, Bruchet)] .30
- U comme Uranium (CEA) .40
- Les surrégénérateurs (CEA) .50
- Réacteurs à eau ordinaire (CEA) .60
- ARIANE IV (CNES) .70
- ARIANE 84 (Cons. de Fce) .80
- ARIANE: Curien et d'Allest.(Actual.Fce) .90
- L'espace au quotidien (CNES) .100
- La rage 100 ans après Pasteur (Institut Mérieux) .110
- [Audio. Labeyrie et Auger.(Fce.Culture)] .120
- Géographie et politique (Univ. Lausanne, Nicolas) .130
- Vivre en Couleur. (VIDEOPHONIC - R.Ontario) .140
- Manic V au long et au large (HQuébec) .150
- Au fil du temps à Beauharnois (HQuébec) .160
- Le complexe Manic - Outardes (HQuébec) .170
- Marie - Victorin (J. botanique, R.Can.) .180
- Estelle Lacoursière, botaniste (UQTR) .190
- Jardin botanique de Montréal.(R.Canada) .200
- Audio de Marie-Victorin (CJN) .210
- Pour la science (ACFAS) .220
- Comprendre la science (ACFAS) .230
- Génie du Sahel (Thiès) (Ec. Polyt. MtI) .240
- Physique au Québec (TELUQ) .250

□