

Le Guide Immobilier

La Tribune

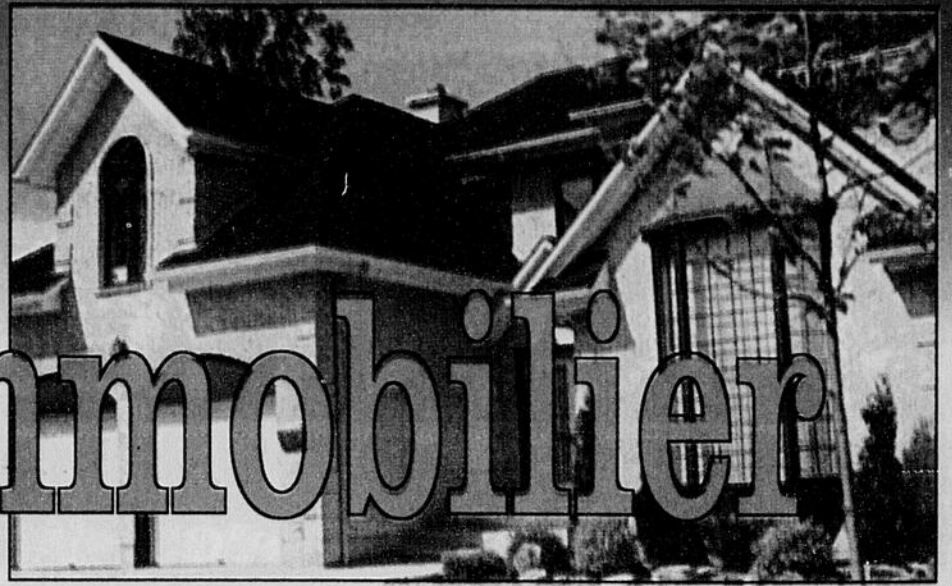

Immobilier



FLEURIMONT

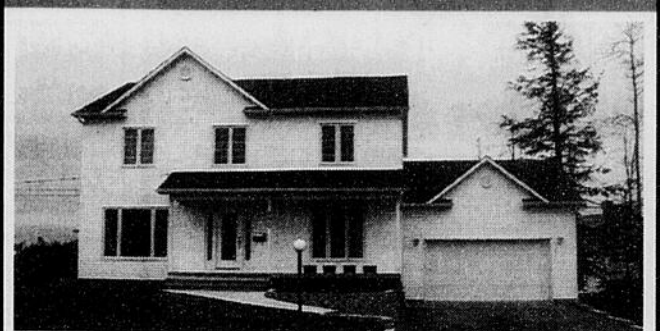

Magnifique cottage très fonctionnel, 4 c.c., bureau, s.bain privée à la chambre des maîtres, s.-sol fini, échangeur d'air, asp. central, système d'alarme. Cul-de-sac. Idéal pour grande famille. Appelez-moi pour une visite!

ILDIKO MARIA KIS
563-3000



VISITE LIBRE

SAMEDI 29 AOÛT
DE 14 H À 16 H



695, RUE CHAMBLY, SHERBROOKE
Nord - Nouveau sur le marché, 4 c.c. au plancher, foyer, bureau, piscine creusée. Terrain remarquable. **Faites votre offre!**

LISE DESMARAIS
563-3000

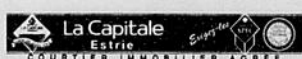

SUPER ACHAT ! INCOMPARABLE !



NORD, BONNE MAISON UNIFAMILIALE
Style canadien authentique, façade pierre, 4 c.c. à l'éta., s.manger, foyer, salon, s.-sol à finir, sortie comb. lente, 15 300 p.c. : 159 000 \$

ROBERTE BERTHIAUME
569-0500



AH! LA BELLE VUE...

VUE IMPRENABLE SUR SHERBROOKE ET LE TERRAIN DE GOLF
DU SOLEIL SUR DEUX CÔTÉS DANS CHAQUE UNITÉ
TOIT-TERRASSE - INSONORISATION SUPÉRIEURE
PISCINE ET GARAGE INTÉRIEURS

AH! LA BELLE VIE...

L'Altitude 2525
CONDOMINIUMS

829-2525

ROCK FOREST



Superbe bungalow, construction de qualité, 120 x 100 pi.ca. de terrain, 3 c.c. sur le même niveau, décoration remarquable, bel aménagement extérieur. Vous serez impressionné! Pres de l'Université. Prix : 128 000 \$.

ILDIKO MARIA KIS
563-3000



VOUS CONSULTEZ LA RÉFÉRENCE IMMOBILIÈRE EN ESTRIE

OUVERT À TOUS
VOTRE MAISON

AFFICHEZ VOTRE PROPRIÉTÉ À VENDRE
DANS LE GUIDE DE L'IMMOBILIER DE

La Tribune

PLUS DE 100 000 LECTEURS LA REGARDENT

VISITE LIBRE - DIMANCHE DE 14 H À 16 H



1071 PAUL-DESRUISSEAU, SHERBROOKE
Superbe cottage jumelé, secteur Nord, qualité indiscutable, 3 c.c., s.-sol aménagé, sortie extérieure sur beau terrain. Dans les 80 000 \$.

JACQUES GRÉGOIRE 565-7575



Il n'y a rien comme la peinture pour refaire son monde

HABITATION

L'Américaine Martha Stewart, s'est basée sur ce qui entoure son quotidien, sur plusieurs aspects de sa vie personnelle, pour concevoir une collection unique de couleurs qui s'harmonisent avec les menus objets de la maison.

Pascal BRETON
Sherbrooke

Pour changer l'ambiance d'une pièce ou en rehausser l'éclat, la peinture s'avère souvent une solution rapide et peu coûteuse.

D'après une étude, la population et particulièrement les baby-boomers dépensent d'ailleurs, depuis quelques années, beaucoup plus qu'avant pour la modernisation de leur foyer et la peinture est souvent l'option qu'ils choisissent.

La compagnie Sears Canada a d'ailleurs lancé une nouvelle gamme de peinture au début de l'été, la collection «Martha Stewart Everyday Colors». Cette collection compte 256 teintes originales et uniques qui s'inspirent de la nature et de l'environnement.

Cette nouvelle gamme de peinture a été

conçue par une Américaine, Martha Stewart, qui travaille depuis quelques années dans le milieu de la décoration.

«Les couleurs sont uniques, affirme Tara McCarthy, qui travaille chez Sears Canada. C'est une gamme complète de couleurs, qui sont vraiment particulières et différentes des autres déjà offertes.»

La créatrice, Mme Stewart, s'est en effet basée sur ce qui l'entoure, sur plusieurs aspects de sa vie personnelle, pour concevoir cette collection de couleurs.

Les différentes teintes sont déjà agencées en palette de quatre couleurs, qui s'harmonisent entre elles. Contrairement aux traditionnels cartons qui regroupent les différentes nuances d'une même couleur, ceux de la collection Martha Stewart regroupent plutôt différentes couleurs qui vont ensemble.

«Les couleurs sont déjà agencées pour s'harmoniser et aider le consommateur dans

ce choix de coloris. C'est d'ailleurs pour cela que nous avons accepté de vendre cette gamme de peinture, puisqu'elle est unique», affirme Tara McCarthy.

La collection est offerte autant dans la peinture au latex que des apprêts à l'huile, dans les divers finis, soit mat, satiné, semi-luisant et très luisant. Une peinture spéciale au latex est également offerte en 12 couleurs, en pot d'une pinte ou en aérosol et qui peut être utilisée à l'intérieur comme à l'extérieur.

«Chacune des couleurs rejoint un objet ou quelque chose qui est dans la pièce, raconte Mme McCarthy. Tout l'ensemble de la salle ainsi peinte s'harmonise ainsi parfaitement.»

La collection a fait son apparition dans les 109 magasins Sears du Canada au mois de juillet et elle connaît un grand succès depuis. «Nous avons de très bons commentaires, affirme Laurent Godbout, le gérant du

département de peinture du magasin Sears du Carrefour de l'Estrie. Par son concept, la collection est une révélation puisque les agencements déjà faits donnent de bonnes idées aux gens.»

Les clients se tournent d'ailleurs de plus en plus vers cette formule dans leur choix de coloris. «La décoration n'est pas toujours facile pour les gens et ils n'ont pas toujours les moyens également de se payer un décorateur à la maison. Avec cette nouvelle formule d'agencement, chaque personne peut trouver ce qui lui convient», poursuit M. Godbout.

De plus, de la documentation accompagnant cette nouvelle gamme de peinture. Le petit livre «Martha Stewart Everyday Color» renseigne le consommateur sur la façon de choisir ses couleurs ainsi que sur la bonne méthode pour appliquer la peinture. Le livret donne également de multiples conseils de décoration.



ON CONSTRUIT DES MAISONS GARANTIES

LES TERRASSES MACON



NOUVEAU DU JAMAIS VU



Ouvert : lundi au jeudi, 9 h à 16 h; dimanche, 13 h à 16 h
Brault et Martineau, tourner rue Grégoire, jusqu'au bout de la rue

Les Constructions **Jacques Vallée inc.** 1380, rue Macon, Rock Forest
821-0109

DOMAINE COUTURIER



Les enfants sont partis... C'est le temps du changement!

Un lieu stratégique, un boisé derrière chacune des maisons. Depuis plus de 20 ans, Construction Couturier assure une qualité de construction supérieure à Fleurimont.

Bureau de vente **823-7028**

CONSTRUCTION COUTURIER 2000, rue Sainte-Hélène Fleurimont (Québec) J1E 4H9

6 PROJETS RÉSIDENTIELS



Venez voir la qualité de construction.

LES ENTREPRISES LACHANCE

MAISONS en inventaire disponibles

820-1545

QUARTIER NORD

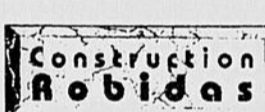

815, MONT BROME, SHERBROOKE

Jumelé duplex/triplex, 3 c.c., garage, près Carrefour de l'Estrie et services.

OUVERT SAMEDI ET DIMANCHE DE 13 H 30 À 16 H

864-6098



LE BOURG BOISJOLI



COTTAGE UNIFAMILIAL OU SEMI-DÉTACHÉ SUR SITE EXCEPTIONNEL

823-3070

Construction Michel Fontaine
Entrepreneur général
4001-48830

LES BOISÉS DE LA TOUR



Terrains disponibles de 75 x 100, 80 x 100, 75 x 150...

FLEURIMONT

RAYMOND ET MICHEL POULIN INC.
2415, rue des Mélézes, Fleurimont
569-7665 • 822-2662



Avec plus de 20 années de leadership constructif la Garantie des maisons neuves de l'APCHQ a protégé près de 250 000 unités d'habitation

Petites annonces

Bureau ouvert de 8h30 à 16h30
Lignes téléphoniques ouvertes jusqu'à 19h30
du lundi au jeudi. Vendredi jusqu'à 16h30
564-0999
1-800-567-6955
(de l'extérieur)

TOUR D'HORIZON

ATELIER, « La colère, une énergie à découvrir »
Du 28 sept. au 9 nov. 1998. De 19 h à 21 h 30. Petit groupe de 8 à 10 personnes. Atelier s'adressant aux femmes.
Animatrice: Solange Godbout Fortier, psychologue. Inf: 819-565-3581.

LES HOMMES VIENNENT DE MARS ET LES FEMMES DE VÉNUS
Ateliers de couple, co-animés par un couple psychologues.
4 mardis soirs consécutifs, à partir du 8 septembre.
35\$ par couple, par rencontre. Maximum 6 couples.
Information: 846-6542 ou 346-8001.

COURS DE DANSE NEW COUNTRY.
Tous les samedis soirs, de 19 h à 21 h 30, début 5 sept. au **BAR WILDWOOD**, Belvédère Heights. 569-6600. Avec Roland et Denise: 846-4177. Prof. de l'école de danse R.D.G. Country, suivis de l'orch. Pure Country, 21h30.

SALLE DE DANSE LA TASSERIE
2455 King Est. Dansons country style Nashville, tous les samedis soirs de 20h30 à 00h30 dans un décor et une atmosphère country. Bienvenue à tous. Tél: 822-0832.

LINGERIE ANNIE CLAUDE
Vêtements de danse, soutiers de ballet et de gymnastique, pointe. Exceptionnellement ouvert jusqu'à 21 h les 1er et 2 septembre. 1126 King Est. Tél: 346-2878.

Exposition D'OEUVRES D'ART dans une GRANGE
Les 30-31 août et 1er septembre 1998. de 10 h à 16 h au 60, chemin North Hatley, Katevale. Denise Dubois, artiste-peintre. Tél: 819-843-4136.

ENFIN LA DANSE ACCESSIBLE, pour personne seule ou en couple. Cours débutants le 8 septembre 1998 à la salle Coeur-Immaculée, 967 Conseil. Professeur Claude Perron diplômé S.D.D.A.M. Inf. et Inscription: 821-3222

COURS DE DANSE NEW COUNTRY
pour débutants et intermédiaires, commençant le 13 sept. à 13h30, à la Tasserie, au 2455 King Est. Inf. et insc., demander Lyne: 346-3686.

COURS DE DANSE EN LIGNE
avec Gilles et Hélène Denis. Salle de réception à la Brasserie Le Dauphin, rue Conseil pour tous les âges. Début: mardi le 15 septembre à 19h. Info: 346-1493

COURS DE DANSE COUNTRY Sherb., Fleurimont, Rock Forest, Magog, Brompton, Coaticook, Cookshire. Début: à partir du 11 sept. etc. AVEC LES PROFS d'expérience du Club Danse Country. 562-6144 565-7072.

CONFÉRENCE SANTÉ - Hôtel Le Président
3535 King ouest. Mardi 8 septembre à 19h30. Prendre ta santé en main, c'est simple au naturel. Bienvenue à tous. Entrée gratuite.

COURS DANSE SOCIALE
Apprenez à danser avec Monique & Paul dès le 13 sept. Inscriptions maintenant au 562-7998

BOUTIQUE MODE CHARELLE
entre 10% et 15% sur collection d'automne, 564 King Est. Tél: 563-3926

SALLES DE RÉCEPTION BEAU-SITE: 25-200 pers.
Mariages 98-99, parties de Noël, méchouis. 864-6422

ERABLIÈRE DOYON - Salle de réception
à louer, service de méchoui. 346-0852, 565-3177.

ÉCOLE STE-FAMILLE, Musique Country, les Swingers, danse soc. groupe. Les samedis soirs. 562-8192

COURS DE DANSE SOCIALE. Début 13 septembre.
Inscription: 569-7052 Marie-Claire Lahaie, prof. diplômée

BUFFET ALBERT ENR. TRAITEUR
Funérailles: spécial 3,95\$. Tél: 821-0004, Sherb.

1 PROPRIÉTÉS BUNGALOWS
11,58 ACRES à 9 km de Coaticook et de Compton et 1,5 km de Hatley 2 étages 849-2096

1 PROPRIÉTÉS BUNGALOWS
45 000\$. Campagne, bung 4 c.c., garage, 1/2 heure de Sherb.
59 000\$. Jumelé 6 c.c. grand terrain privé, près des services.
39 500\$. Maison mobile R.F. Magnifique terrain 12 x 60 DUPLEX, Est. 2 x 4/4 pour le prix d'un loyer, très propre.

JEAN-PIERRE COURTOIS, 564-5000. Royal LePage Estrie, courtier immob. agréé.

60 20ÈME AVENUE NORD 56 000\$ - URGENT Brque 3 c.c., système d'alarme, échange d'air, garage Chauff. huile et bois. Super propre. Venez voir! Terrain 60 x 100. Très bon voisinage. 820-2434

AUREL PAINCHAUD 822-2222
10 ACRES BOISÉS - Avec lac privé, près du parc Orford. Prêt à construire.

4 C.C. - Superbe maison familiale, dans un beau quartier de Rock Forest, planchers bois franc, 2 s.bains, près du parc. Beaucoup d'extras!

5 C.C., ROCK FOREST - 74 900 \$. Jolie résidence, lot avec haies de 8 pieds, abri d'auto, entrée pavée, près de l'école.

4 C.C., NORD - La plus belle vue de la ville! 3 s.bains, escaliers en bois franc, foyer au salon. Un prix pour vendre!

65 000 \$ NÉG. - Site campagnard, construction récente, frais de condo très bas. Disponible rapidement.

ST-ÉLIE - Taxes 804 \$. C'est incroyable! Construction de 8 ans, propre et bien éclairé. Libre rapidement. 1-03265

1 PROPRIÉTÉS BUNGALOWS 1 PROPRIÉTÉS BUNGALOWS 1 PROPRIÉTÉS BUNGALOWS

ROYAL LEPAGE ESTRIE
COURTIER IMMOBILIER AGRÉÉ
MAISON VEDETTE DE LA SEMAINE

VIEUX NORD
Magnifique cottage offrant 3 c.c., intérieur très chaleureux, bois franc, superbe décoration, cachet conservé, grand terrain bien aménagé, piscine h. terre.
JACINTHE DUBÉ 564-5000 1-03250

Sutton
JEAN-EUDES LÉVESQUE 823-7474
ROCK FOREST - 3 c.c., bois franc, pas de voisin à l'arrière: 77 000 \$. Remise de 1000 \$ comptant. Voir conditions. 1-02945

Sutton
MARCEL TESTULAT 823-7474

ROCK FOREST - Cottage situé près école et parc - 4 chambres à coucher. Sur grand terrain de + de 16 300 pi.ca. Une occasion à saisir! 1-03359

ST-ÉLIE - SPLIT - Const. 94, ar. res. ouvertes, bien éclairé, taxes minimales.

SECTEUR OUEST - Triplex, logements tous loués. Revenus de 13 320 \$ annuel. Hypothèque à assumer avec des versements de 464 \$ par mois (capital + intérêt), 7% amorti 20 ans. Rendement de + de 13% avec capitalisation. 1-03359

Sutton
JOHANNE GRENIER 823-7474

4747 GEORGES V - ROCK FOREST. Const. 1997, bois franc partout.

4726 GUILLAUME - ROCK FOREST. Const. 1998, bois franc, foyer. 1-03358

VISITES LIBRES
Dimanche, de 14 h à 16 h

152 000\$

SERVICES IMMOBILIERS JACQUES GRÉGOIRE
LOUISE DESROSIERS 565-7575

TRÈS TRÈS BEAU - Cottage avec mezzanine, planchers bois franc, armoires chêne, grand garage, superbe terrain : 115 000 \$ seulement!

À QUI LA CHANCE? Construction récente dans un site enchanteur longeant la rivière Magog, travaux permanents payés... Pas cher!

WOW! VUE SUR LA VILLE - Cottage 4 c.c. à l'étage, planchers marquetterie, 2 étages, s.-sol aménagé, poêle à combustion, piscine, etc. Le tout 99 500 \$.

TERRAIN DE RÊVE - Plus de 45 800 pi.ca., arbres matures, maison brique, 3 c.c., grandes pièces éclairées. Prix réaliste : 89 000 \$. 1-03361

MAISON NEUVE CLOÉ II

À être construite...
rue des Alouettes à Saint-Élie-d'Orford

81 250\$ taxes incluses

Terrain avec travaux permanents payés, fondations, tout raccordements de menuiserie, de plomberie et d'électricité, joints, peinture, couvre-plancher.

LES MAISONS Alouette HOMES
À visiter 316, rue Principale ouest, Ste-Anne-de-la-Rochelle (514) 539-3100

LaTribune
COMTE PLUS DE **100 000** PAR JOUR.

RE/MAX

BUR. SHERBROOKE
Ouvert 7 jours 7 soirs
Place des Congrès
822-2222
Fax: 564-1141

Bureaux satellite:
Terrasses Rock Forest
Kiosque Carrefour Estrie
Kiosque Pl. Belvédère
Bureau Magog:
868-6666
Fax: 868-6660

Re/Max D'Abord inc. et ses franchises
Courtier immobilier agréé

JEAN RIVARD
Directeur propriétaire



NOUVEAU

JEAN-FRANÇOIS TOUTANT
822-2222
http://toutant.qc.ca



SAISISSEZ-LA - 1491, Mi-Vallon, R.F. Grande salle familiale, verrière, 4 c.c., 2 s.b. Terrain 10 395 pi ca, paysager. Prix demandé est 24 400 \$ sous l'éval. mun. #007086.

À PALIERS MULTIPLES - 2170, Josée, Ascot. 3 c.c., 2 s.b., pl. de b.f. presque garage tout, puits de lumière. Terrain bien aménagé avec piscine creusée, SECTEUR JEUNE! #011601.

À DEUX PAS DU CÉGEP - Sherb. Est. Grande résidence, 7 c.c., 2 s.b., poêle comb. lente. Idéale pour maison de chambres ou foyer pour personnes âgées. 89 900 \$, #011654.

FAITES UNE OFFRE - 3620-3622, Robert, R.F. Duplex, r. chaudière loué 455 \$/mois non chauffé, non éclairé, eau chaude non fournie. Possibilité d'acquies 150 pi de terrain à l'arrière. #004722.

HUGUETTE A. ROY
822-2222

LA CAMPAGNE À PROXIMITÉ DE LA VILLE - Secteur tranquille, 924, Aline, Ascot. Belle canadienne, 4 c.c., pl. bois franc. Garage attaché, magnifique terrain privé. Possibilité propr. occupant. Seulement 129 500 \$.

SECTEUR RECHERCHÉ - 2307 Lehoux, Fleur. Cottage de qualité, 3 c.c., 1,5 s.b., pl. de b.f. Garage att. terrain privé. Elle n'attend que votre touche personnelle. #010129.

NORD - Tout nouveau. Bungalow, 27 x 40, terrain 72 x 100 pi ca, 4 ch, à couvrir. Évaluation: mun. 108 100 \$, on demande 89 500 \$.

JEAN-NIL ROY
822-2222

FLEUR - Cottage aires ouvertes, 3 c.c. à l'étage, pl. b. franc au rez-de-chaussée. Intérieur très éclairé. Vendeur motivé. Belle occasion à saisir.

LOUISE ROY
822-2222

URGENT, TRANSFERT - Deauville, jumelé sur 3 étages, 3 chambres à l'étage, s-sol aménagé. Grand patio, rue paisible, secteur jeune. 73 000 \$.

QUARTIER EST - Près de tous les services, 6 logements, 4 x 3/4, 2x2/4, tous loués. Revenu annuel 115 400 \$, on demande 99 000 \$.

VALCOURT - Constr. 1995, aires ouvertes, 3 c.c. même niveau. Façade franc sud, remise 12 x 20 isolée. Faut voir absolument.

56 000 \$ - Cottage rénové, 3 c.c. à l'étage, pl. b. franc (latte). Situé près services. À qui la chance.

55 000 \$ - Vaste entrepôt 2 316 pi ca., finition ext. métal pré-peint. Situé près voies rapides. Taxes minimales.

SUPERBE PROPRIÉTAIRE - 4 c.c. à l'étage, s-sol aménagé, pl. b. franc (latte) partout. Piscine creusée, terrain 42 500 pi ca. Prix 135 000 \$. À qui la chance.

MONIQUE LAPOINTE
NATHALIE LAPOINTE

822-2222

NOUVEAU FLEURI-MONT, AUBAINE - Cottage dans beau secteur, 3 c.c., impeccable. Beau terrain.

NOUVEAU, N. HATLEY - Belle résidence, endroit recherché, 3 c.c., impeccable. Vue magnifique.

NORD, NOUVEAU - Superbe cottage de constr. 94, bois franc, luxueux 5 de bains à l'étage. Secteur jeune. Taxes minimales. À voir.

BORD DE L'EAU, NOUVEAU - Site unique, 285 pi sur l'eau, terrain de plus de 50 000 pi ca. Beau chalet 4 saisons. Un havre de paix à quelques minutes de la ville.

SYLVIE RIGAUULT
822-2222

185, RUE VIMY, SHERBROOKE - Architecture unique, vastes pièces, boiseries, 7 c.c. Terrain de plus de 64 000 pi ca. avec piscine et spa. Offrez-vous ce qu'il y a de mieux. Prix réduit à 395 000 \$. Saisissez l'occasion!

PETIT PRIX, PETIT BIJOU - Charmant cottage avec accès à la rivière. Bois franc. Secteur champêtre. On demande 66 000 \$. Faites vite!

822-2222

PARC ST-ALPHONSE
Cottage neuf, 1 brique, style Nouvelle-Angleterre, trav. perm. payés: 126 500 \$ 573-8111 pag.

NORD Occasion vente rapide: 82 500 \$, 3 c.c. foyer au salon, bois franc, moderne, s-sol aménagé, piscine, 5 c.c. 810000 \$ nég. 565-2131 572-3839.

SECTEUR RECHERCHÉ 2285 Gauthier, Sherb. cottage 3 c.c. sous-sol fini, bien paysagé, piscine grand terrain. 564-8432

SHERBR. NORD Maison de ville, 9115 s.d. 2 c.c. au 2e, 1 c.c. sous-sol plus douche, chauffage électrique, 1994. Éval. mun. 84 900 \$ Hyp. 45 500 \$ VENTE RAPIDE. 63 000 \$ Cause de déménagement. 820-2423 823-4713. Charles ou Denise

SECTEUR XAVIER Maison split level, 4 chambres à manger, la rampe aluminium, vinyle, neuf Remise neuve, grandes pièces éclairées, bois franc, céramique, 4 c.c. salon, salle familiale, grande cuisine, sous-sol fini. Abri d'auto. Échangeur d'air Poêle à bois 845-4205

ST-ÉLIE - CONSTR. 1995 4 c.c. 2 s.b. aspir. cent. ssi, f. garage, entrée pavée. 102 000 \$ nég. Cause transfert. 569-2234

SUPERBE RÉSIDENCE - NORD 2125 rue La Mairie 11 gr. pièce 3 c.c. 2 s.b. pl. b. f. foyer au 2e étage sect. tranquille Bois franc. Tél. 564-2492 Pag. 348-5467

VENTE PAR PROPRIÉTAIRE, maison unifamiliale, 1 1/2 étage, 24x36 3 c.c. salle à manger, terrain 100x100, garage. Services d'autobus 5 km Université. 846-3340

VENTE RAPIDE! maison charmante, grand brique 2 c.c. s-sol semi-fini, 2 s. b. ans, patio et + encore Secteur tranquille Tél. 822-0121

VENTE RAPIDE - FLEURI-MONT bungalow récent 4 c.c. 67 900 \$ Tél. 572-3205

VISITES LIBRES
Dimanche 30 août 1998 de 14 h à 16 h

3580, RUE ROUSSEAU SHERBROOKE (NORD)
Transfert. Grand cottage avec salle familiale au rez-de-chaussée, salon avec foyer, salle à dîner, distincte. Terrain aménagé. Impeccable. Travaux perm. payés. 149 900 \$. Dépêchez-vous!
CHANTAL THERRIEN 822-2222

4641, RUE MASSAWIPPI SHERBROOKE NORD
Disponible délai 15 à 30 jours. Impeccable. Aménagé, c'est tout. Offre valide jusqu'au 15 septembre 1998. Votre hôteuse vous attend.
DIANE L. RÉGNIER 822-2222

BOUL. PORTLAND, bung. avec rez. Univ. Sherb. Monté bois, grand état.
DEAUVILLE Prix révisé très négociable. Super cottage 4 c.c. + garage double soie chauff. terrain 300 x 178, accès au lac. 99 000 \$ Éval. 115 000 \$

QUEST, bung. 1993. 2 c.c. petit bijou moderne, pour couple ou personne seule. 75 000 \$

QUEST, duplex brique 2 x 4/4, chauffé, b.f. garage Informez-vous.

QUEST, style condo 5 loges 1989. 1 x 6/1, 1 x 6/1, 1 x 4/4, 1 x 3/4, s-sol. Très bien entretenu.

EST DORION Prix révisé. Bung. élevé, vue extra. 4 c.c. plus soignée s-sol. Superbe terrain 97 749 \$ plus atelier 16x26, plus remise idéal pour gens voulant espace.

TERRÉ sans bâtiments, 50 acres, près Univ. Sherb. Monté bois, moitié prairie, informez-vous.

BOUL. PORTLAND + Hénery Bung. brique, à vocation multiples. 6/1 au proprio + 88 pi de b.f. à découvrir, garage bois franc, foyer. Éval. 145 000 \$, ré. 120 000 \$

TERRAINS SHERBROOKE EST. 75 x 100. Woodward, près construction. CH. ST-CATHERINE 15 000 \$ Face station ski Monté, cadastré. 56 178 pi car. 12 500 \$ Révisé.

GINETTE RODRIGUE agent immobilier agréé 821-2302
Groupe Sutton de l'Estrie
courtier immobilier agréé

2225, RUE O'NEIL SHERBROOKE NORD
Bung. tout brique, constr. 81, grand balcon. Pl. bois franc, salon, s. à m., 4 ch à coucher. Terrain très privé, quartier superbe. Éval. 98 500 \$, on demande 90 000 \$. Je vous attends!
MAXIME CARON 822-2222

805, RUE HUGUES-LE-GRAND R. FOREST
Belle victorienne, constr. 97, intérieur vaste et fonctionnel, armoires cuis. teintes, escalier distincte. Terrain aménagé. C'EST UN RENDEZ-VOUS.
ALAIN LAPLANTE 822-2222

65, RUE ROCAILLE ST-DENIS-DE-BROMPTON
Maison campagne rénovée, bois franc, grande cuisine, comb. lente. Le terrain est superbe et boisé. A 20 minutes de Sherbrooke via rte 249 et ch. Bouffard, tout près du lac Brompton.
SERGE LACROIX agent imm. 822-2222

4654, RUE ROITELLET ROCK FOREST
Champêtre, 5,6 acres, secteur privilégié. 5 min. U. de Sherbr., 10 min. des routes 10 et 55. RÉSIDENCE DE CHOIX, 4 c.c., poss. de 56-13 pces vastes et éclairées, décor chaleureux, beaucoup d'extra. On s'y sent bien! Havre de paix. Je vous attends!
HUGUETTE A. ROY 822-2222

PREMIER ARRIVÉ... PREMIER SERVIR! 636, RUE DE L'ONTARIO
Cottage rénové en partie, 5 c.c., 2 s.b. (une attenante à la ch. des maîtres), pl. de b.f., s-sol aménagé avec s. jeux et s. familiale avec foyer!

516, RUE ALLARD RUE FLEURI-MONT
Condo, Transfert 2 c.c., b.f. au salon, super propre, beaucoup de rangement, 67 500 \$, faites une offre. Je vous y attends.

BERNARD COULOMBE 822-2222

77 ??? \$

NORD, PRES PLAZA KING
tout brique, abri auto à l'étage 5/1, pces. b. franc, s-sol avec s. b. ans et cuisinette complète. 95 000 \$ Tel. 563-3664 657-1037

NORD, TERRAIN 50 X 100
Wilson, arr. Delta, zoning rés. unif. Maison 24 x 34 à reconstr. Travaux perm. payés. Tél. 819-837-0114

516, RUE ALLARD RUE FLEURI-MONT
Condo, Transfert 2 c.c., b.f. au salon, super propre, beaucoup de rangement, 67 500 \$, faites une offre. Je vous y attends.

NORD, PRES PLAZA KING
tout brique, abri auto à l'étage 5/1, pces. b. franc, s-sol avec s. b. ans et cuisinette complète. 95 000 \$ Tel. 563-3664 657-1037

4654, RUE ROITELLET ROCK FOREST
Champêtre, 5,6 acres, secteur privilégié. 5 min. U. de Sherbr., 10 min. des routes 10 et 55. RÉSIDENCE DE CHOIX, 4 c.c., poss. de 56-13 pces vastes et éclairées, décor chaleureux, beaucoup d'extra. On s'y sent bien! Havre de paix. Je vous attends!
HUGUETTE A. ROY 822-2222

PREMIER ARRIVÉ... PREMIER SERVIR! 636, RUE DE L'ONTARIO
Cottage rénové en partie, 5 c.c., 2 s.b. (une attenante à la ch. des maîtres), pl. de b.f., s-sol aménagé avec s. jeux et s. familiale avec foyer!

516, RUE ALLARD RUE FLEURI-MONT
Condo, Transfert 2 c.c., b.f. au salon, super propre, beaucoup de rangement, 67 500 \$, faites une offre. Je vous y attends.

BERNARD COULOMBE 822-2222

4654, RUE ROITELLET ROCK FOREST
Champêtre, 5,6 acres, secteur privilégié. 5 min. U. de Sherbr., 10 min. des routes 10 et 55. RÉSIDENCE DE CHOIX, 4 c.c., poss. de 56-13 pces vastes et éclairées, décor chaleureux, beaucoup d'extra. On s'y sent bien! Havre de paix. Je vous attends!
HUGUETTE A. ROY 822-2222

PREMIER ARRIVÉ... PREMIER SERVIR! 636, RUE DE L'ONTARIO
Cottage rénové en partie, 5 c.c., 2 s.b. (une attenante à la ch. des maîtres), pl. de b.f., s-sol aménagé avec s. jeux et s. familiale avec foyer!

516, RUE ALLARD RUE FLEURI-MONT
Condo, Transfert 2 c.c., b.f. au salon, super propre, beaucoup de rangement, 67 500 \$, faites une offre. Je vous y attends.

BERNARD COULOMBE 822-2222

1 PROPRIÉTÉS BUNGALOWS

ROYAL LEPAGE

ESTRIE

COURTIER IMMOBILIER AGRÉÉ
Franchise indépendant et autonome de Royal LePage

Visitez l'intérieur de nos propriétés sur internet

JACINTHE DUBÉ 564-5000
CAROLINE NADEAU 564-5000
adresse internet: www.royallepageestrie.com

NOUVEAU PRIX - 76 000 \$ Prix sous l'évaluation. Duplex situé dans l'Ouest: 1 x 6/1, avec sous-sol et 1 x 5/1, rénovés, poêle à bois, beaucoup d'inclus. Revenu de 9 900 \$/année. Vendeur très motivé. Faites vite!

AUBAINE - NORD
Évaluation municipale 185 000 \$. Prix demandé: 110 000 \$. Grande propriété 9 c.c., face à l'école, près de tous les services. Idéal pour foyer personnes âgées. À qui la chance!

ST-DENIS DE BROMPTON - Cottage plan unique, toit cathédrale, fenestration magnifique, 3 c.c., terrain boisé à l'arrière de 45 000 pi ca. Orés, près de l'école. Possibilité d'échange.

BROMPTONVILLE 23, SYLLBRY
Par propriétaire, maison 2 étages 28 x 33 + garage 18 x 28; 4 c.c. à l'étage, 2 s.b., pl. céramique et bois franc; thermopompe; remise; piscine; grand terrain; secteur boisé; 143 000 \$. Tél.: 846-2858.

1 PROPRIÉTÉS BUNGALOWS
MAISON DE VILLE, constr. 92. Avec garage. A Fleurimont. Tél. 569-2971

MILAN: à vendre ou à louer. Maison 20x24 3 c.c. sous le village. Terrain 75x100. Arpenté, cadastré. Chauffage à huile et à l'électricité. Égouts municipaux. 35 000 \$. 819-657-4406

NORD 381 De Liège
Maison 38 25 pièces, piscines et éclairées. Pl. bois franc. Occ. rapide. 563-2154, proprio

1 PROPRIÉTÉS BUNGALOWS
NORD - 79 000 \$ Pour vente rapide. Bung. brique 3 c.c. à l'étage, bois franc. Succession. Occasion à ne pas manquer!

SECTEUR LAC MONTJOIE, à 12 min du Carrefour de l'Estrie. Mont Orford, Cottage 3 c.c. et 1,5 s.b., foyer, toilettes, chaudière, façade pierre avec grand hall d'entrée, garage, terrain très privé et boisé.

ASSOCIATION IMM. DONALD GAUDREAU Ent. courtier immobilier agréé 565-7474

NORD maison de ville, cottage plus garage, 2 c.c. plus couloir idéal pour tous, face Carrefour de l'Estrie. Faut vendre.

QUEST, Bung. brique, 4 c.c. s-sol, fini, abri fenestration relative, immense terrain. 75 000 \$

ASCOT CORNER Du Collège. Bung. brique, 2 c.c. planchers bois franc, superbe terrain 60 x 350 intég. très privé. Faut vendre. 65 000 \$

NOUVEAU, 75 pi bord de l'eau, lac Massawippi. Bung. 3 c.c. foyer salon + immense patio. Poss. Faires vite! Faut vendre.

WATERVILLE Superbe cottage, petit bijou. Rénové style anglais. 4 c.c., immense remise 16x20, 2 étages. Faut vendre. Autre projet. Prix révisé. URGENT! 75 000 \$ nég.

PROP. LAC AYLMER Cottage récent 3 c.c., terr. 100 x 250. Vue et accès au lac, boisé arrière. Loin. Faites une offre.

LENOXVILLE DUPLEX 2 x 4/4, non chauffé, 1 log libre à vendre. URGENT, PRIX RÉVISÉ. 82 000 \$

CONDO ROCK FOREST 4/1, très bien situé. Balcon privé, foyer salon gr. pces 60 000 \$

BOUL. PORTLAND, bung. avec rez. Univ. Sherb. Monté bois, grand état.

DEAUVILLE Prix révisé très négociable. Super cottage 4 c.c. + garage double soie chauff. terrain 300 x 178, accès au lac. 99 000 \$ Éval. 115 000 \$

QUEST, bung. 1993. 2 c.c. petit bijou moderne, pour couple ou personne seule. 75 000 \$

QUEST, duplex brique 2 x 4/4, chauffé, b.f. garage Informez-vous.

QUEST, style condo 5 loges 1989. 1 x 6/1, 1 x 6/1, 1 x 4/4, 1 x 3/4, s-sol. Très bien entretenu.

EST DORION Prix révisé. Bung. élevé, vue extra. 4 c.c. plus soignée s-sol. Superbe terrain 97 749 \$ plus atelier 16x26, plus remise idéal pour gens voulant espace.

TERRÉ sans bâtiments, 50 acres, près Univ. Sherb. Monté bois, moitié prairie, informez-vous.

BOUL. PORTLAND + Hénery Bung. brique, à vocation multiples. 6/1 au proprio + 88 pi de b.f. à découvrir, garage bois franc, foyer. Éval. 145 000 \$, ré. 120 000 \$

TERRAINS SHERBROOKE EST. 75 x 100. Woodward, près construction. CH. ST-CATHERINE 15 000 \$ Face station ski Monté, cadastré. 56 178 pi car. 12 500 \$ Révisé.

GINETTE RODRIGUE agent immobilier agréé 821-2302
Groupe Sutton de l'Estrie
courtier immobilier agréé

1 PROPRIÉTÉS BUNGALOWS
NORD - 79 000 \$ Pour vente rapide. Bung. brique 3 c.c. à l'étage, bois franc. Succession. Occasion à ne pas manquer!

SECTEUR LAC MONTJOIE, à 12 min du Carrefour de l'Estrie. Mont Orford, Cottage 3 c.c. et 1,5 s.b., foyer, toilettes, chaudière, façade pierre avec grand hall d'entrée, garage, terrain très privé et boisé.

ASSOCIATION IMM. DONALD GAUDREAU Ent. courtier immobilier agréé 565-7474

NORD maison de ville, cottage plus garage, 2 c.c. plus couloir idéal pour tous, face Carrefour de l'Estrie. Faut vendre.

QUEST, Bung. brique, 4 c.c. s-sol, fini, abri fenestration relative, immense terrain. 75 000 \$

ASCOT CORNER Du Collège. Bung. brique, 2 c.c. planchers bois franc, superbe terrain 60 x 350 intég. très privé. Faut vendre. 65 000 \$

NOUVEAU, 75 pi bord de l'eau, lac Massawippi. Bung. 3 c.c. foyer salon + immense patio. Poss. Faires vite! Faut vendre.

WATERVILLE Superbe cottage, petit bijou. Rénové style anglais. 4 c.c., immense remise 16x20, 2 étages. Faut vendre. Autre projet. Prix révisé. URGENT! 75 000 \$ nég.

PROP. LAC AYLMER Cottage récent 3 c.c., terr. 100 x 250. Vue et accès au lac, boisé arrière. Loin. Faites une offre.

LENOXVILLE DUPLEX 2 x 4/4, non chauffé, 1 log libre à vendre. URGENT, PRIX RÉVISÉ. 82 000 \$

CONDO ROCK FOREST 4/1, très bien situé. Balcon privé, foyer salon gr. pces 60 000 \$

BOUL. PORTLAND, bung. avec rez. Univ. Sherb. Monté bois, grand état.

DEAUVILLE Prix révisé très négociable. Super cottage 4 c.c. + garage double soie chauff. terrain 300 x 178, accès au lac. 99 000 \$ Éval. 115 000 \$

QUEST, bung. 1993. 2 c.c. petit bijou moderne, pour couple ou personne seule. 75 000 \$

QUEST, duplex brique 2 x 4/4, chauffé, b.f. garage Informez-vous.

QUEST, style condo 5 loges 1989. 1 x 6/1, 1 x 6/1, 1 x 4/4, 1 x 3/4, s-sol. Très bien entretenu.

EST DORION Prix révisé. Bung. élevé, vue extra. 4 c.c. plus soignée s-sol. Superbe terrain 97 749 \$ plus atelier 16x26, plus remise idéal pour gens voulant espace.

TERRÉ sans bâtiments, 50 acres, près Univ. Sherb. Monté bois, moitié prairie, informez-vous.

BOUL. PORTLAND + Hénery Bung. brique, à vocation multiples. 6/1 au proprio + 88 pi de b.f. à découvrir, garage bois franc, foyer. Éval. 145 000 \$, ré. 120 000 \$

TERRAINS SHERBROOKE EST. 75 x 100. Woodward, près construction. CH. ST-CATHERINE 15 000 \$ Face station ski Monté, cadastré. 56 178 pi car. 12 500 \$ Révisé.

GINETTE RODRIGUE agent immobilier agréé 821-2302
Groupe Sutton de l'Estrie
courtier immobilier agréé

1 PROPRIÉTÉS BUNGALOWS
NORD - 79 000 \$ Pour vente rapide. Bung. brique 3 c.c. à l'étage, bois franc. Succession. Occasion à ne pas manquer!

SECTEUR LAC MONTJOIE, à 12 min du Carrefour de l'Estrie. Mont Orford, Cottage 3 c.c. et 1,5 s.b., foyer, toilettes, chaudière, façade pierre avec grand hall d'entrée, garage, terrain très privé et boisé.

ASSOCIATION IMM. DONALD GAUDREAU Ent. courtier immobilier agréé 565-7474

NORD maison de ville, cottage plus garage, 2 c.c. plus couloir idéal pour tous, face Carrefour de l'Estrie. Faut vendre.

QUEST, Bung. brique, 4 c.c. s-sol, fini, abri fenestration relative, immense terrain. 75 000 \$

ASCOT CORNER Du Collège. Bung. brique, 2 c.c. planchers bois franc, superbe terrain 60 x 350 intég. très privé. Faut vendre. 65 000 \$

NOUVEAU, 75 pi bord de l'eau, lac Massawippi. Bung. 3 c.c. foyer salon + immense patio. Poss. Faires vite! Faut vendre.

WATERVILLE Superbe cottage, petit bijou. Rénové style anglais. 4 c.c., immense remise 16x20, 2 étages. Faut vendre. Autre projet. Prix révisé. URGENT! 75 000 \$ nég.

PROP. LAC AYLMER Cottage récent 3 c.c., terr. 100 x 250. Vue et accès au lac, boisé arrière. Loin. Faites une offre.

LENOXVILLE DUPLEX 2 x 4/4, non chauffé, 1 log libre à vendre. URGENT, PRIX RÉVISÉ. 82 000 \$

CONDO ROCK FOREST 4/1, très bien situé. Balcon privé, foyer salon gr. pces 60 000 \$

BOUL. PORTLAND, bung. avec rez. Univ. Sherb. Monté bois, grand état.

DEAUVILLE Prix révisé très négociable. Super cottage 4 c.c. + garage double soie chauff. terrain 300 x 178, accès au lac. 99 000 \$ Éval. 115 000 \$

QUEST, bung. 1993. 2 c.c. petit bijou moderne, pour couple ou personne seule. 75 000 \$

QUEST, duplex brique 2 x 4/4, chauffé, b.f. garage Informez-vous.

QUEST, style condo 5 loges 1989. 1 x 6/1, 1 x 6/1, 1 x 4/4, 1 x 3/4, s-sol. Très bien entretenu.

EST DORION Prix révisé. Bung. élevé, vue extra. 4 c.c. plus soignée s-sol. Superbe terrain 97 749 \$ plus atelier 16x26, plus remise idéal pour gens voulant espace.

TERRÉ sans bâtiments, 50 acres, près Univ. Sherb. Monté bois, moitié prairie, informez-vous.

BOUL. PORTLAND + Hénery Bung. brique, à vocation multiples. 6/1 au proprio + 88 pi de b.f. à découvrir, garage bois franc, foyer. Éval. 145 000 \$, ré. 120 000 \$

TERRAINS SHERBROOKE EST. 75 x 100. Woodward, près construction. CH. ST-CATHERINE 15 000 \$ Face station ski Monté, cadastré. 56 178 pi car. 12 500 \$ Révisé.

GINETTE RODRIGUE agent immobilier agréé 821-2302
Groupe Sutton de l'Estrie
courtier immobilier agréé

1 PROPRIÉTÉS BUNGALOWS
NORD - 79 000 \$ Pour vente rapide. Bung. brique 3 c.c. à l'étage, bois franc. Succession. Occasion à ne pas manquer!

SECTEUR LAC MONTJOIE, à 12 min du Carrefour de l'Estrie. Mont Orford, Cottage 3 c.c. et 1,5 s.b., foyer, toilettes, chaudière, façade pierre avec grand hall d'entrée, garage, terrain très privé et boisé.

ASSOCIATION IMM. DONALD GAUDREAU Ent. courtier immobilier agréé 565-7474

NORD maison de ville, cottage plus garage, 2 c.c. plus couloir idéal pour tous, face Carrefour de l'Estrie. Faut vendre.

QUEST, Bung. brique, 4 c.c. s-sol, fini, abri fenestration relative, immense terrain. 75 000 \$

ASCOT CORNER Du Collège. Bung. brique, 2 c.c. planchers bois franc, superbe terrain 60 x 350 intég. très privé. Faut vendre. 65 000 \$

NOUVEAU, 75 pi bord de l'eau, lac Massawippi. Bung. 3 c.c. foyer salon + immense patio. Poss. Faires vite! Faut vendre.

WATERVILLE Superbe cottage, petit bijou. Rénové style anglais. 4 c.c., immense remise 16x20, 2 étages. Faut vendre. Autre projet. Prix révisé. URGENT! 75 000 \$ nég.

PROP. LAC AYLMER Cottage récent 3 c.c., terr. 100 x 250. Vue et accès au lac, boisé arrière. Loin. Faites une offre.

LENOXVILLE DUPLEX 2 x 4/4, non chauffé, 1 log libre à vendre. URGENT, PRIX RÉVISÉ. 82 000 \$

CONDO ROCK FOREST 4/1, très bien situé. Balcon privé, foyer salon gr. pces 60 000 \$

BOUL. PORTLAND, bung. avec rez. Univ. Sherb. Monté bois, grand état.

DEAUVILLE Prix révisé très négociable. Super cottage 4 c.c. + garage double soie chauff. terrain 300 x 178, accès au lac. 99 000 \$ Éval. 115 000 \$

QUEST, bung. 1993. 2 c.c. petit bijou moderne, pour couple ou personne seule. 75 000 \$

QUEST, duplex brique 2 x 4/4, chauffé, b.f. garage Informez-vous.

QUEST, style condo 5 loges 1989. 1 x 6/1, 1 x 6/1, 1 x 4/4, 1 x 3/4, s-sol. Très bien entretenu.

EST DORION Prix révisé. Bung. élevé, vue extra. 4 c.c. plus soignée s-sol. Superbe terrain 97 749 \$ plus atelier 16x26, plus remise idéal pour gens voulant espace.

TERRÉ sans bâtiments, 50 acres, près Univ. Sherb. Monté bois, moitié prairie, informez-vous.

BOUL. PORTLAND + Hénery Bung. brique, à vocation multiples. 6/1 au proprio + 88 pi de b.f. à découvrir, garage bois franc, foyer. Éval. 145 000 \$, ré. 120 000 \$

TERRAINS SHERBROOKE EST. 75 x 100. Woodward, près construction. CH. ST-CATHERINE 15 000 \$ Face station ski Monté, cadastré. 56 178 pi car. 12 500 \$ Révisé.

GINETTE RODRIGUE agent immobilier agréé 821-2302
Groupe Sutton de l'Estrie
courtier immobilier agréé

1 PROPRIÉTÉS BUNGALOWS
NORD - 79 000 \$ Pour vente rapide. Bung. brique 3 c.c. à l'étage, bois franc. Succession. Occasion à ne pas manquer!

SECTEUR LAC MONTJOIE, à 12 min du Carrefour de l'Estrie. Mont Orford, Cottage 3 c.c. et 1,5 s.b., foyer, toilettes, chaudière, façade pierre avec grand hall d'entrée, garage, terrain très privé et boisé.

ASSOCIATION IMM. DONALD GAUDREAU Ent. courtier immobilier agréé 565-7474

2 PROPRIÉTÉS À REVENUS
AU 227 CH. WINDSOR, BROMPTONVILLE. 12 loges, tous loués. 3x3, 6 x 4, 1 x 5/1, chauffage et eau chaude par locataires. Évaluation 377 000 \$, retour de 20% et +. Par proprio 565-5418

A VENDRE-SECTEUR UNIVERSITAIRE rue Descôteaux, unifamiliale, rev. 4 c.c., foyer en pierre, piscine, 4 x 3 log. étudiants. Tél. 562-0937

BROMPTONVILLE
Duplex en brique, 3x3, + s-sol ch. électr. + comb. lente, poêle, fenêtres et armoires récentes. 85 000 \$ Tél. 846-3022

CENTRE-VILLE-Lac Mégantic

3 MAISONS OUVERTES MAISON OUVERTE Dimanche de 14 h à 16 h 30 août

ROYAL LEPAGE ESTRIE COURTIER IMMOBILIER AGRÉÉ MAISONS OUVERTES Le dimanche 30 août 1998 de 14 h à 16 h

11, RUE PARENT Canton de Magog AUBAINE, ACCÈS AU LAC MAGOG Secteur Venise, propriété récente, 5 c.c., 2 s.bains, rue sans issue, vue magnifique. Venez me rencontrer!

35, LAVIGERIE, LENOXVILLE Résidence de 2 c.c., garage attaché, comst. 92, lot cathédrale, aire ouverte, maison sur slab. Aucune offre raisonnable ne sera refusée. 89 900 \$.

7 CHALETS À VENDRE CHALET 3 SAISONS accès au lac. L'après-midi de St-Gérard impeccable tout meublé et équipé. Prix réduit pour vente rapide. Luke Vigneault, La Capitale 565-3000.

8 TERRES-TERRAINS 48 A.P. pour investisseur/promoteur. Zonés rés./multifamiliair. 55 ACRES avec ruisseau, ré-équilibrés 35 000 \$.

10 COMMERCES À VENDRE 3 DANS 1. Resto auberge bar. Restaurant Mont Mégantic Meublé. Bon potentiel.

10 COMMERCES À VENDRE RESTAURANT TOUT ÉQUIPÉ 160 places. Terrasse et équipement complet. Vente à 295 000 \$.

18 CONDOMINIUMS À VENDRE CONDO DE LUXE 2 c.c. meublé. Foyer bord du lac. Memphrémagog. 55 555 \$.

35 COMPTABILITÉ IMPÔTS COMPTABILITÉ INFORMATISÉE pour PME. 30 années d'expérience. Service bilingue.

60 APPARTEMENTS CENTRE #1 - QUALITÉ / PRIX 1 à 2 MOIS GRATUITS VIEUX NORD

60 APPARTEMENTS CENTRE 51 RUE GODDEAU 1er plan de 600 pieds au compt. 425 500 \$.

8 TERRES-TERRAINS FAUBOURG BEAUVOIR Vue magnifique sur Mont Orford. Auto-constructible. Prix abordable.

9 FERMES EN ESTRIE 10 min de Coaticook. Terrain paysager 4 acres. Écurie, remise, maison 3 c.c.

10 COMMERCES À VENDRE 3 DANS 1. Resto auberge bar. Restaurant Mont Mégantic Meublé.

10 COMMERCES À VENDRE RESTAURANT TOUT ÉQUIPÉ 160 places. Terrasse et équipement complet.

18 CONDOMINIUMS À VENDRE CONDO DE LUXE 2 c.c. meublé. Foyer bord du lac.

35 COMPTABILITÉ IMPÔTS COMPTABILITÉ INFORMATISÉE pour PME. 30 années d'expérience.

60 APPARTEMENTS CENTRE #1 - QUALITÉ / PRIX 1 à 2 MOIS GRATUITS VIEUX NORD

60 APPARTEMENTS CENTRE 51 RUE GODDEAU 1er plan de 600 pieds au compt.

10 COMMERCES À VENDRE 3 DANS 1. Resto auberge bar. Restaurant Mont Mégantic Meublé.

10 COMMERCES À VENDRE RESTAURANT TOUT ÉQUIPÉ 160 places. Terrasse et équipement complet.

18 CONDOMINIUMS À VENDRE CONDO DE LUXE 2 c.c. meublé. Foyer bord du lac.

35 COMPTABILITÉ IMPÔTS COMPTABILITÉ INFORMATISÉE pour PME. 30 années d'expérience.

60 APPARTEMENTS CENTRE #1 - QUALITÉ / PRIX 1 à 2 MOIS GRATUITS VIEUX NORD

9 FERMES EN ESTRIE 10 min de Coaticook. Terrain paysager 4 acres. Écurie, remise, maison 3 c.c.

10 COMMERCES À VENDRE 3 DANS 1. Resto auberge bar. Restaurant Mont Mégantic Meublé.

10 COMMERCES À VENDRE RESTAURANT TOUT ÉQUIPÉ 160 places. Terrasse et équipement complet.

18 CONDOMINIUMS À VENDRE CONDO DE LUXE 2 c.c. meublé. Foyer bord du lac.

35 COMPTABILITÉ IMPÔTS COMPTABILITÉ INFORMATISÉE pour PME. 30 années d'expérience.

60 APPARTEMENTS CENTRE #1 - QUALITÉ / PRIX 1 à 2 MOIS GRATUITS VIEUX NORD

60 APPARTEMENTS CENTRE 51 RUE GODDEAU 1er plan de 600 pieds au compt.

10 COMMERCES À VENDRE 3 DANS 1. Resto auberge bar. Restaurant Mont Mégantic Meublé.

10 COMMERCES À VENDRE RESTAURANT TOUT ÉQUIPÉ 160 places. Terrasse et équipement complet.

18 CONDOMINIUMS À VENDRE CONDO DE LUXE 2 c.c. meublé. Foyer bord du lac.

35 COMPTABILITÉ IMPÔTS COMPTABILITÉ INFORMATISÉE pour PME. 30 années d'expérience.

60 APPARTEMENTS CENTRE #1 - QUALITÉ / PRIX 1 à 2 MOIS GRATUITS VIEUX NORD

10 COMMERCES À VENDRE 3 DANS 1. Resto auberge bar. Restaurant Mont Mégantic Meublé.

10 COMMERCES À VENDRE RESTAURANT TOUT ÉQUIPÉ 160 places. Terrasse et équipement complet.

18 CONDOMINIUMS À VENDRE CONDO DE LUXE 2 c.c. meublé. Foyer bord du lac.

35 COMPTABILITÉ IMPÔTS COMPTABILITÉ INFORMATISÉE pour PME. 30 années d'expérience.

60 APPARTEMENTS CENTRE #1 - QUALITÉ / PRIX 1 à 2 MOIS GRATUITS VIEUX NORD

60 APPARTEMENTS CENTRE 51 RUE GODDEAU 1er plan de 600 pieds au compt.

10 COMMERCES À VENDRE 3 DANS 1. Resto auberge bar. Restaurant Mont Mégantic Meublé.

10 COMMERCES À VENDRE RESTAURANT TOUT ÉQUIPÉ 160 places. Terrasse et équipement complet.

18 CONDOMINIUMS À VENDRE CONDO DE LUXE 2 c.c. meublé. Foyer bord du lac.

35 COMPTABILITÉ IMPÔTS COMPTABILITÉ INFORMATISÉE pour PME. 30 années d'expérience.

60 APPARTEMENTS CENTRE #1 - QUALITÉ / PRIX 1 à 2 MOIS GRATUITS VIEUX NORD

60 APPARTEMENTS CENTRE 51 RUE GODDEAU 1er plan de 600 pieds au compt.

60 APPARTEMENTS CENTRE #1 - QUALITÉ / PRIX 1 à 2 MOIS GRATUITS VIEUX NORD

60 APPARTEMENTS CENTRE 51 RUE GODDEAU 1er plan de 600 pieds au compt.

10 COMMERCES À VENDRE 3 DANS 1. Resto auberge bar. Restaurant Mont Mégantic Meublé.

10 COMMERCES À VENDRE RESTAURANT TOUT ÉQUIPÉ 160 places. Terrasse et équipement complet.

18 CONDOMINIUMS À VENDRE CONDO DE LUXE 2 c.c. meublé. Foyer bord du lac.

35 COMPTABILITÉ IMPÔTS COMPTABILITÉ INFORMATISÉE pour PME. 30 années d'expérience.

60 APPARTEMENTS CENTRE #1 - QUALITÉ / PRIX 1 à 2 MOIS GRATUITS VIEUX NORD

60 APPARTEMENTS CENTRE 51 RUE GODDEAU 1er plan de 600 pieds au compt.

10 COMMERCES À VENDRE 3 DANS 1. Resto auberge bar. Restaurant Mont Mégantic Meublé.

10 COMMERCES À VENDRE RESTAURANT TOUT ÉQUIPÉ 160 places. Terrasse et équipement complet.

18 CONDOMINIUMS À VENDRE CONDO DE LUXE 2 c.c. meublé. Foyer bord du lac.

35 COMPTABILITÉ IMPÔTS COMPTABILITÉ INFORMATISÉE pour PME. 30 années d'expérience.

61 APPARTEMENTS EST 1321 PL. QUINTEL 3 1/2, 4 1/2

61 APPARTEMENTS EST 31-359 CODÈRE Près Cégep

61 APPARTEMENTS EST 41/ BEAU GRAND. Très bon éclairage

61 APPARTEMENTS EST EST - 4 1/2 Grandes pces, très propres

62 APPARTEMENTS NORD 1 1/2, 2 1/2, TRES GRANDS NORD

62 APPARTEMENTS NORD 3 1/2, 4 1/2, 5 1/2 NORD PISCINE

62 APPARTEMENTS NORD 4 1/2 - VIEUX NORD bois franc



1324 PLACE QUINTEL 3 1/2, 4 1/2, 5 1/2

3 1/2 - 380\$ 31-41/ CH. CAU CH. Propre tranquille

41/ DANS TRIPLEZ 927 Conseil près de tous les serv.

EST - PRES GALERIES 4 SAISONS 41/ chauffés, eau ch.

1 1/2, 3 1/2, NORD Meublés ou non

3 1/2, 4 1/2, 5 1/2 NORD PISCINE VOISIN PARC VIGER

4 1/2 A LOUER Très propre tranquille

1620 BRULOTTE BEAU 4 1/2 log. près CUSE

3 1/2 - EST, dans duplex, grand chauffé, entièrement rénové

41/ FRAIS PEINT RENOVE CH. eau ch. pas de lib. imm.

EST 3 1/2: 320\$ 815 Papineau, semi-meublé

105 LOMAS 1 1/2, 3 1/2, 4 1/2 - SÉCURITÉ ASCENSEUR-PISCINE

1110 PORTLAND Con Victoria, 41/ plancher béton

4 1/2 - VIEUX NORD bois franc, très peints

62 APPARTEMENTS NORD BEAUCOUP DE CACHET

62 APPARTEMENTS NORD NORD 4 1/2: 380\$ 3 1/2: 300\$

62 APPARTEMENTS NORD SUPER PROMOTION 3 1/2 - 4 1/2

1ER CHOIX EST 520 Pl. des Jonquilles

3 1/2 A SOUS-LOUER chauffé, éclairé, eau ch.

4 1/2 PRES CEPEP 815 De La Rivière

EST 865 WALSH 41/ chauffés, eau ch.

1175 ESPLANADE FACE AU LAC 3 1/2 ch., ecl., eau ch.

4 1/2 A LOUER près du Delta

4 1/2 - VIEUX NORD bois franc, très peints

62 APPARTEMENTS NORD BEAUCOUP DE CACHET

62 APPARTEMENTS NORD NORD 4 1/2: 380\$ 3 1/2: 300\$

62 APPARTEMENTS NORD SUPER PROMOTION 3 1/2 - 4 1/2

2 1/2, 3 1/2 CEPEP Semi-meublés non chauffés

3 1/2 CHAUFFE, EAU CH. Hôtel-Dieu

4 1/2 PRES CEPEP 815 De La Rivière

EST 865 WALSH 41/ chauffés, eau ch.

1175 ESPLANADE FACE AU LAC 3 1/2 ch., ecl., eau ch.

4 1/2 A LOUER près du Delta

4 1/2 - VIEUX NORD bois franc, très peints

62 APPARTEMENTS NORD BEAUCOUP DE CACHET

62 APPARTEMENTS NORD NORD 4 1/2: 380\$ 3 1/2: 300\$

62 APPARTEMENTS NORD SUPER PROMOTION 3 1/2 - 4 1/2

215, 18e ave 3 1/2, 4 1/2

3 1/2 CHAUFFE, EAU CH. Hôtel-Dieu

4 1/2 PRES CEPEP 815 De La Rivière

EST 865 WALSH 41/ chauffés, eau ch.

1175 ESPLANADE FACE AU LAC 3 1/2 ch., ecl., eau ch.

4 1/2 A LOUER près du Delta

4 1/2 - VIEUX NORD bois franc, très peints

62 APPARTEMENTS NORD BEAUCOUP DE CACHET

62 APPARTEMENTS NORD NORD 4 1/2: 380\$ 3 1/2: 300\$

62 APPARTEMENTS NORD SUPER PROMOTION 3 1/2 - 4 1/2

2 1/2, 3 1/2 CEPEP Semi-meublés non chauffés

3 1/2 CHAUFFE, EAU CH. Hôtel-Dieu

4 1/2 PRES CEPEP 815 De La Rivière

EST 865 WALSH 41/ chauffés, eau ch.

1175 ESPLANADE FACE AU LAC 3 1/2 ch., ecl., eau ch.

4 1/2 A LOUER près du Delta

4 1/2 - VIEUX NORD bois franc, très peints

62 APPARTEMENTS NORD BEAUCOUP DE CACHET

62 APPARTEMENTS NORD NORD 4 1/2: 380\$ 3 1/2: 300\$

62 APPARTEMENTS NORD SUPER PROMOTION 3 1/2 - 4 1/2

2 1/2, 3 1/2 CEPEP Semi-meublés non chauffés

3 1/2 CHAUFFE, EAU CH. Hôtel-Dieu

4 1/2 PRES CEPEP 815 De La Rivière

EST 865 WALSH 41/ chauffés, eau ch.

1175 ESPLANADE FACE AU LAC 3 1/2 ch., ecl., eau ch.

4 1/2 A LOUER près du Delta

4 1/2 - VIEUX NORD bois franc, très peints

62 APPARTEMENTS NORD BEAUCOUP DE CACHET

62 APPARTEMENTS NORD NORD 4 1/2: 380\$ 3 1/2: 300\$

62 APPARTEMENTS NORD SUPER PROMOTION 3 1/2 - 4 1/2

2 1/2, 3 1/2 CEPEP Semi-meublés non chauffés

3 1/2 CHAUFFE, EAU CH. Hôtel-Dieu

4 1/2 PRES CEPEP 815 De La Rivière

EST 865 WALSH 41/ chauffés, eau ch.

1175 ESPLANADE FACE AU LAC 3 1/2 ch., ecl., eau ch.

4 1/2 A LOUER près du Delta

4 1/2 - VIEUX NORD bois franc, très peints

62 APPARTEMENTS NORD BEAUCOUP DE CACHET

62 APPARTEMENTS NORD NORD 4 1/2: 380\$ 3 1/2: 300\$

62 APPARTEMENTS NORD SUPER PROMOTION 3 1/2 - 4 1/2

2 1/2, 3 1/2 CEPEP Semi-meublés non chauffés

3 1/2 CHAUFFE, EAU CH. Hôtel-Dieu

4 1/2 PRES CEPEP 815 De La Rivière

EST 865 WALSH 41/ chauffés, eau ch.

1175 ESPLANADE FACE AU LAC 3 1/2 ch., ecl., eau ch.

4 1/2 A LOUER près du Delta

4 1/2 - VIEUX NORD bois franc, très peints

62 APPARTEMENTS NORD BEAUCOUP DE CACHET

62 APPARTEMENTS NORD NORD 4 1/2: 380\$ 3 1/2: 300\$

62 APPARTEMENTS NORD SUPER PROMOTION 3 1/2 - 4 1/2

2 1/2, 3 1/2 CEPEP Semi-meublés non chauffés

3 1/2 CHAUFFE, EAU CH. Hôtel-Dieu

4 1/2 PRES CEPEP 815 De La Rivière

EST 865 WALSH 41/ chauffés, eau ch.

1175 ESPLANADE FACE AU LAC 3 1/2 ch., ecl., eau ch.

4 1/2 A LOUER près du Delta

4 1/2 - VIEUX NORD bois franc, très peints

62 APPARTEMENTS NORD BEAUCOUP DE CACHET

62 APPARTEMENTS NORD NORD 4 1/2: 380\$ 3 1/2: 300\$

62 APPARTEMENTS NORD SUPER PROMOTION 3 1/2 - 4 1/2

2 1/2, 3 1/2 CEPEP Semi-meublés non chauffés

3 1/2 CHAUFFE, EAU CH. Hôtel-Dieu

4 1/2 PRES CEPEP 815 De La Rivière

EST 865 WALSH 41/ chauffés, eau ch.

1175 ESPLANADE FACE AU LAC 3 1/2 ch., ecl., eau ch.

4 1/2 A LOUER près du Delta

4 1/2 - VIEUX NORD bois franc, très peints

62 APPARTEMENTS NORD BEAUCOUP DE CACHET

62 APPARTEMENTS NORD NORD 4 1/2: 380\$ 3 1/2: 300\$

62 APPARTEMENTS NORD SUPER PROMOTION 3 1/2 - 4 1/2

2 1/2, 3 1/2 CEPEP Semi-meublés non chauffés

3 1/2 CHAUFFE, EAU CH. Hôtel-Dieu

4 1/2 PRES CEPEP 815 De La Rivière

EST 865 WALSH 41/ chauffés, eau ch.

1175 ESPLANADE FACE AU LAC 3 1/2 ch., ecl., eau ch.

4 1/2 A LOUER près du Delta

4 1/2 - VIEUX NORD bois franc, très peints

62 APPARTEMENTS NORD BEAUCOUP DE CACHET

62 APPARTEMENTS NORD NORD 4 1/2: 380\$ 3 1/2: 300\$

62 APPARTEMENTS NORD SUPER PROMOTION 3 1/2 - 4 1/2

2 1/2, 3 1/2 CEPEP Semi-meublés non chauffés

3 1/2 CHAUFFE, EAU CH. Hôtel-Dieu

4 1/2 PRES CEPEP 815 De La Rivière

EST 865 WALSH 41/ chauffés, eau ch.

1175 ESPLANADE FACE AU LAC 3 1/2 ch., ecl., eau ch.

4 1/2 A LOUER près du Delta

4 1/2 - VIEUX NORD bois franc, très peints

62 APPARTEMENTS NORD BEAUCOUP DE CACHET

62 APPARTEMENTS NORD NORD 4 1/2: 380\$ 3 1/2: 300\$

62 APPARTEMENTS NORD SUPER PROMOTION 3 1/2 - 4 1/2

2 1/2, 3 1/2 CEPEP Semi-meublés non chauffés

3 1/2 CHAUFFE, EAU CH. Hôtel-Dieu

4 1/2 PRES CEPEP 815 De La Rivière

EST 865 WALSH 41/ chauffés, eau ch.

1175 ESPLANADE FACE AU LAC 3 1/2 ch., ecl., eau ch.

4 1/2 A LOUER près du Delta

4 1/2 - VIEUX NORD bois franc, très peints

62 APPARTEMENTS NORD BEAUCOUP DE CACHET

62 APPARTEMENTS NORD NORD 4 1/2: 380\$ 3 1/2: 300\$

62 APPARTEMENTS NORD SUPER PROMOTION 3 1/2 - 4 1/2

2 1/2, 3 1/2 CEPEP Semi-meublés non chauffés

3 1/2 CHAUFFE, EAU CH. Hôtel-Dieu

4 1/2 PRES CEPEP 815 De La Rivière

EST 865 WALSH 41/ chauffés, eau ch.

1175 ESPLANADE FACE AU LAC 3 1/2 ch., ecl., eau ch.

4 1/2 A LOUER près du Delta

4 1/2 - VIEUX NORD bois franc, très peints

62 APPARTEMENTS NORD BEAUCOUP DE CACHET

62 APPARTEMENTS NORD NORD 4 1/2: 380\$ 3 1/2: 300\$

62 APPARTEMENTS NORD SUPER PROMOTION 3 1/2 - 4 1/2

2 1/2, 3 1/2 CEPEP Semi-meublés non chauffés

3 1/2 CHAUFFE, EAU CH. Hôtel-Dieu

4 1/2 PRES CEPEP 815 De La Rivière

EST 865 WALSH 41/ chauffés, eau ch.

1175 ESPLANADE FACE AU LAC 3 1/2 ch., ecl., eau ch.

4 1/2 A LOUER près du Delta

4 1/2 - VIEUX NORD bois franc, très peints

62 APPARTEMENTS NORD BEAUCOUP DE CACHET

62 APPARTEMENTS NORD NORD 4 1/2: 380\$ 3 1/2: 300\$

62 APPARTEMENTS NORD SUPER PROMOTION 3 1/2 - 4 1/2

2 1/2, 3 1/2 CEPEP Semi-meublés non chauffés

3 1/2 CHAUFFE, EAU CH. Hôtel-Dieu

4 1/2 PRES CEPEP 815 De La Rivière

EST 865 WALSH 41/ chauffés, eau ch.

1175 ESPLANADE FACE AU LAC 3 1/2 ch., ecl., eau ch.

4 1/2 A LOUER près du Delta

4 1/2 - VIEUX NORD bois franc, très peints

62 APPARTEMENTS NORD BEAUCOUP DE CACHET

62 APPARTEMENTS NORD NORD 4 1/2: 380\$ 3 1/2: 300\$

62 APPARTEMENTS NORD SUPER PROMOTION 3 1/2 - 4 1/2

Real estate listings for various properties in the Sherbrooke area, including addresses, prices, and features like heating, parking, and views.

Real estate listings for various properties in the Sherbrooke area, including addresses, prices, and features like heating, parking, and views.

Word search puzzle titled 'MOTS CROISÉS' with a grid and clues in both horizontal and vertical directions.

63 APPARTEMENTS OUEST
1%, 2% meubles ch. éclair. eau ch.
2905/mois ou 571-0906

63 APPARTEMENTS OUEST
2/3-3/4 Libres imm. Très grands
ventilateurs, entrée lav-séch

63 APPARTEMENTS OUEST
3/4 CHAUFFE EAU CHAUDE
Près de l'université, très grand
balcon tranquille 563-8205

63 APPARTEMENTS OUEST
4 1/2-MOIS GRAT
1369 EVANGÉLINE, style condo 2 s.

63 APPARTEMENTS OUEST
5/6 A LOUER
Pl. bois fr. ch. éclair. eau ch.
480 \$/mois. Tél: 829-3160

63 APPARTEMENTS OUEST
LIBRE IMMÉDIAT OUEST 3/4
SPACIEUX, Chauffage, eau ch.

65 APPARTEMENTS LENNOXVILLE
2 PCES, petit bloc moderne
environnement paisible. Situé sur

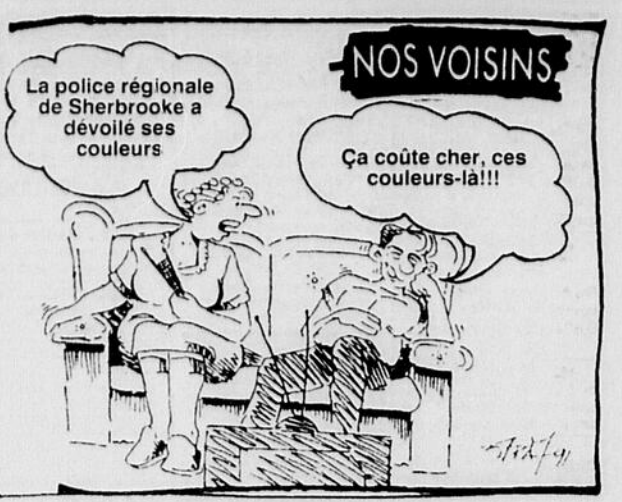

67 APPARTEMENTS ST-ÉLIE
GRAND 4 1/2 libre 1er sept. asp.
centr. 1er étage. Prix serv.
conc. Ap. 1er ét. 563-5332

68 APPARTEMENTS AUTRES
COOKSHIRE près de tout, 4/4
3205 3 mois gratuits.
Tél: 875-5690

71 MAISONS A LOUER
4 ACRES, ST-ÉLIE, Bung 8
pces 3 c.c., foyer, salle de

1260 BELVEDÈRE Sud
Recherche près retraite tranquille
le 3/1 bien situé, très libre

235\$/ms
4/4 rue St-Louis, disponible
immédiatement. 823-1455 864-0756

3/4 OUEST
Style condo, très spacieux avec
balcon, lot asp. central, entrée

4 1/2 MOIS GRATUIT
Bloc de 9 logements, 1 bloc en
sonnée, grand et beau, tout com.

6/4 A LOUER
4 chambres, 948 \$/mois ou
3508 \$/mois. Tél: 569-4194

63 APPARTEMENTS OUEST
RUE PACIFIQUE OUEST 3/4
Style condo, 200 gers tranquille

63 APPARTEMENTS OUEST
RUE PACIFIQUE OUEST 3/4
Style condo, 200 gers tranquille

1621 BOUL. ALEXANDRE
2/2 pces, meuble chauff. et ecl.
3105/mois. Tél: 569-4119

2529 BONIN
3/4 semi-meuble chauffés, eau
chaude, aspirateur, propre, calme

3/4 OUEST
Style condo, très spacieux avec
balcon, lot asp. central, entrée

4 1/2 MOIS GRATUIT
Bloc de 9 logements, 1 bloc en
sonnée, grand et beau, tout com.

6/4 A LOUER
4 chambres, 948 \$/mois ou
3508 \$/mois. Tél: 569-4194

63 APPARTEMENTS OUEST
RUE PACIFIQUE OUEST 3/4
Style condo, 200 gers tranquille

63 APPARTEMENTS OUEST
RUE PACIFIQUE OUEST 3/4
Style condo, 200 gers tranquille

67 APPARTEMENTS ST-ÉLIE
GRAND 4 1/2 libre 1er sept. asp.
centr. 1er étage. Prix serv.
conc. Ap. 1er ét. 563-5332

68 APPARTEMENTS AUTRES
COOKSHIRE près de tout, 4/4
3205 3 mois gratuits.
Tél: 875-5690

71 MAISONS A LOUER
4 ACRES, ST-ÉLIE, Bung 8
pces 3 c.c., foyer, salle de

1687 LÉDoux MINI BLOC
Grand 4/4, très propre, locker,
stat., entrée lav-séch. 3205

235\$/ms
4/4 rue St-Louis, disponible
immédiatement. 823-1455 864-0756

3/4 OUEST
Style condo, très spacieux avec
balcon, lot asp. central, entrée

4 1/2 MOIS GRATUIT
Bloc de 9 logements, 1 bloc en
sonnée, grand et beau, tout com.

6/4 A LOUER
4 chambres, 948 \$/mois ou
3508 \$/mois. Tél: 569-4194

63 APPARTEMENTS OUEST
RUE PACIFIQUE OUEST 3/4
Style condo, 200 gers tranquille

63 APPARTEMENTS OUEST
RUE PACIFIQUE OUEST 3/4
Style condo, 200 gers tranquille

67 APPARTEMENTS ST-ÉLIE
GRAND 4 1/2 libre 1er sept. asp.
centr. 1er étage. Prix serv.
conc. Ap. 1er ét. 563-5332

68 APPARTEMENTS AUTRES
COOKSHIRE près de tout, 4/4
3205 3 mois gratuits.
Tél: 875-5690

71 MAISONS A LOUER
4 ACRES, ST-ÉLIE, Bung 8
pces 3 c.c., foyer, salle de

1 MOIS GRATUIT
3/2 - 4 1/2 - 5 1/2
Chauffés, eau chaude, tranquille
impéccables 569-5774, 569-4476

3/4 OUEST
Style condo, très spacieux avec
balcon, lot asp. central, entrée

4 1/2 MOIS GRATUIT
Bloc de 9 logements, 1 bloc en
sonnée, grand et beau, tout com.

6/4 A LOUER
4 chambres, 948 \$/mois ou
3508 \$/mois. Tél: 569-4194

63 APPARTEMENTS OUEST
RUE PACIFIQUE OUEST 3/4
Style condo, 200 gers tranquille

63 APPARTEMENTS OUEST
RUE PACIFIQUE OUEST 3/4
Style condo, 200 gers tranquille

63 APPARTEMENTS OUEST
RUE PACIFIQUE OUEST 3/4
Style condo, 200 gers tranquille

67 APPARTEMENTS ST-ÉLIE
GRAND 4 1/2 libre 1er sept. asp.
centr. 1er étage. Prix serv.
conc. Ap. 1er ét. 563-5332

68 APPARTEMENTS AUTRES
COOKSHIRE près de tout, 4/4
3205 3 mois gratuits.
Tél: 875-5690

71 MAISONS A LOUER
4 ACRES, ST-ÉLIE, Bung 8
pces 3 c.c., foyer, salle de

1 MOIS GRATUIT
OUEST - rue Larocque
4/4 chauffage et eau chaude
incluse 565-8617

3/4 OUEST
Style condo, très spacieux avec
balcon, lot asp. central, entrée

4 1/2 MOIS GRATUIT
Bloc de 9 logements, 1 bloc en
sonnée, grand et beau, tout com.

6/4 A LOUER
4 chambres, 948 \$/mois ou
3508 \$/mois. Tél: 569-4194

63 APPARTEMENTS OUEST
RUE PACIFIQUE OUEST 3/4
Style condo, 200 gers tranquille

63 APPARTEMENTS OUEST
RUE PACIFIQUE OUEST 3/4
Style condo, 200 gers tranquille

63 APPARTEMENTS OUEST
RUE PACIFIQUE OUEST 3/4
Style condo, 200 gers tranquille

67 APPARTEMENTS ST-ÉLIE
GRAND 4 1/2 libre 1er sept. asp.
centr. 1er étage. Prix serv.
conc. Ap. 1er ét. 563-5332

68 APPARTEMENTS AUTRES
COOKSHIRE près de tout, 4/4
3205 3 mois gratuits.
Tél: 875-5690

71 MAISONS A LOUER
4 ACRES, ST-ÉLIE, Bung 8
pces 3 c.c., foyer, salle de

1 x 5/2
CHAUFFÉS, EAU CH. IMM. 8 LOG.
VOSIN CARREFOUR DUNANT. TRES
GRANDS LOGEMENTS. MEUBLES
si désiré. FRAIS PEINTS. 935
VEILLEUX. 346-7552, 823-7443

3/4 OUEST
Style condo, très spacieux avec
balcon, lot asp. central, entrée

4 1/2 MOIS GRATUIT
Bloc de 9 logements, 1 bloc en
sonnée, grand et beau, tout com.

6/4 A LOUER
4 chambres, 948 \$/mois ou
3508 \$/mois. Tél: 569-4194

63 APPARTEMENTS OUEST
RUE PACIFIQUE OUEST 3/4
Style condo, 200 gers tranquille

63 APPARTEMENTS OUEST
RUE PACIFIQUE OUEST 3/4
Style condo, 200 gers tranquille

63 APPARTEMENTS OUEST
RUE PACIFIQUE OUEST 3/4
Style condo, 200 gers tranquille

67 APPARTEMENTS ST-ÉLIE
GRAND 4 1/2 libre 1er sept. asp.
centr. 1er étage. Prix serv.
conc. Ap. 1er ét. 563-5332

68 APPARTEMENTS AUTRES
COOKSHIRE près de tout, 4/4
3205 3 mois gratuits.
Tél: 875-5690

71 MAISONS A LOUER
4 ACRES, ST-ÉLIE, Bung 8
pces 3 c.c., foyer, salle de

2 1/2 - 255\$
grand, chauffé, ch. semi-meuble
1 ms grat. libre imm. 569-9380

3/4 OUEST
Style condo, très spacieux avec
balcon, lot asp. central, entrée

4 1/2 MOIS GRATUIT
Bloc de 9 logements, 1 bloc en
sonnée, grand et beau, tout com.

6/4 A LOUER
4 chambres, 948 \$/mois ou
3508 \$/mois. Tél: 569-4194

63 APPARTEMENTS OUEST
RUE PACIFIQUE OUEST 3/4
Style condo, 200 gers tranquille

63 APPARTEMENTS OUEST
RUE PACIFIQUE OUEST 3/4
Style condo, 200 gers tranquille

63 APPARTEMENTS OUEST
RUE PACIFIQUE OUEST 3/4
Style condo, 200 gers tranquille

67 APPARTEMENTS ST-ÉLIE
GRAND 4 1/2 libre 1er sept. asp.
centr. 1er étage. Prix serv.
conc. Ap. 1er ét. 563-5332

68 APPARTEMENTS AUTRES
COOKSHIRE près de tout, 4/4
3205 3 mois gratuits.
Tél: 875-5690

71 MAISONS A LOUER
4 ACRES, ST-ÉLIE, Bung 8
pces 3 c.c., foyer, salle de

LE RAPAL
889, RUE BERTRAND
3 1/2 chauffé, eau chaude
App. très spacieux,
insonorisé, béton, ascenseur,
piscine, sauna, salon de bronzage gratuit,
aspirateurs muraux, salle de jeux,
salle de lavage, meublé ou non.
360 \$ et plus
Concierge : 821-3788
573-3357, pagette
63-02858

3/4 OUEST
Style condo, très spacieux avec
balcon, lot asp. central, entrée

4 1/2 MOIS GRATUIT
Bloc de 9 logements, 1 bloc en
sonnée, grand et beau, tout com.

6/4 A LOUER
4 chambres, 948 \$/mois ou
3508 \$/mois. Tél: 569-4194

63 APPARTEMENTS OUEST
RUE PACIFIQUE OUEST 3/4
Style condo, 200 gers tranquille

63 APPARTEMENTS OUEST
RUE PACIFIQUE OUEST 3/4
Style condo, 200 gers tranquille

67 APPARTEMENTS ST-ÉLIE
GRAND 4 1/2 libre 1er sept. asp.
centr. 1er étage. Prix serv.
conc. Ap. 1er ét. 563-5332

68 APPARTEMENTS AUTRES
COOKSHIRE près de tout, 4/4
3205 3 mois gratuits.
Tél: 875-5690

71 MAISONS A LOUER
4 ACRES, ST-ÉLIE, Bung 8
pces 3 c.c., foyer, salle de

1120 JOGUES
MONT BELLEVUE
Une vue imprenable sur la ville
1 1/2 - 3 1/2 - 4 1/2 - 5 1/2
Béton
Insonorisé
Toit-terrasse
Piscine intérieure
Très larges baies vitrées
Stationnement intérieur option
346-4742; 563-7715
63-02834

3/4 OUEST
Style condo, très spacieux avec
balcon, lot asp. central, entrée

4 1/2 MOIS GRATUIT
Bloc de 9 logements, 1 bloc en
sonnée, grand et beau, tout com.

6/4 A LOUER
4 chambres, 948 \$/mois ou
3508 \$/mois. Tél: 569-4194

63 APPARTEMENTS OUEST
RUE PACIFIQUE OUEST 3/4
Style condo, 200 gers tranquille

63 APPARTEMENTS OUEST
RUE PACIFIQUE OUEST 3/4
Style condo, 200 gers tranquille

67 APPARTEMENTS ST-ÉLIE
GRAND 4 1/2 libre 1er sept. asp.
centr. 1er étage. Prix serv.
conc. Ap. 1er ét. 563-5332

68 APPARTEMENTS AUTRES
COOKSHIRE près de tout, 4/4
3205 3 mois gratuits.
Tél: 875-5690

71 MAISONS A LOUER
4 ACRES, ST-ÉLIE, Bung 8
pces 3 c.c., foyer, salle de

UNIVERSITÉ DE SHERBROOKE
AU COEUR DE LA VIE UNIVERSITAIRE
À DEUX PAS DES FACULTÉS
Village universitaire
RAIL DISPONIBLE POUR LES SESSIONS
D'AUTOMNE, D'HIVER ET D'ÉTÉ
PISCINE EXTÉRIEURE
PARC BOISÉ - AMBIANCE REMARQUABLE
FORMULE ÉCONOMIQUE DE LOCATION
2 1/2 3 1/2 4 1/2 5 1/2
non meublé • semi-meublé • meublé
CHAMBRES DISPONIBLES
LE MONTAGNAIS
1970, rue Le Montagnais, Sherbrooke (Québec) J1K 2X9
Sherbrooke : (819) 346-1254
sans frais : 1 800 856-1254, cell. : 572-2029
www.lemontagnais.com 41-01458

3/4 OUEST
Style condo, très spacieux avec
balcon, lot asp. central, entrée

4 1/2 MOIS GRATUIT
Bloc de 9 logements, 1 bloc en
sonnée, grand et beau, tout com.

6/4 A LOUER
4 chambres, 948 \$/mois ou
3508 \$/mois. Tél: 569-4194

63 APPARTEMENTS OUEST
RUE PACIFIQUE OUEST 3/4
Style condo, 200 gers tranquille

63 APPARTEMENTS OUEST
RUE PACIFIQUE OUEST 3/4
Style condo, 200 gers tranquille

67 APPARTEMENTS ST-ÉLIE
GRAND 4 1/2 libre 1er sept. asp.
centr. 1er étage. Prix serv.
conc. Ap. 1er ét. 563-5332

68 APPARTEMENTS AUTRES
COOKSHIRE près de tout, 4/4
3205 3 mois gratuits.
Tél: 875-5690

71 MAISONS A LOUER
4 ACRES, ST-ÉLIE, Bung 8
pces 3 c.c., foyer, salle de

«SUPER PROMOTION»
Rabais 100\$ sur 1er mois + 2 mois gratuits
3 1/2, 4 1/2, 5 1/2
(1800-1930 GOYETTE)
Chauffés, éclairés, frais peints, stat. ext.,
poêle/réfrig. inclus.
Inf. : Mme Lessard 562-7491
346-5039
Administré par
Gestion Forest-Morency inc. 41-38604

3/4 OUEST
Style condo, très spacieux avec
balcon, lot asp. central, entrée

4 1/2 MOIS GRATUIT
Bloc de 9 logements, 1 bloc en
sonnée, grand et beau, tout com.

6/4 A LOUER
4 chambres, 948 \$/mois ou
3508 \$/mois. Tél: 569-4194

63 APPARTEMENTS OUEST
RUE PACIFIQUE OUEST 3/4
Style condo, 200 gers tranquille

63 APPARTEMENTS OUEST
RUE PACIFIQUE OUEST 3/4
Style condo, 200 gers tranquille

67 APPARTEMENTS ST-ÉLIE
GRAND 4 1/2 libre 1er sept. asp.
centr. 1er étage. Prix serv.
conc. Ap. 1er ét. 563-5332

68 APPARTEMENTS AUTRES
COOKSHIRE près de tout, 4/4
3205 3 mois gratuits.
Tél: 875-5690

71 MAISONS A LOUER
4 ACRES, ST-ÉLIE, Bung 8
pces 3 c.c., foyer, salle de

APP. LE PHARE
4 1/2 pces - 3 pces
850, rue Tessier
346-8055
820-0910
41-49379X

3/4 OUEST
Style condo, très spacieux avec
balcon, lot asp. central, entrée

4 1/2 MOIS GRATUIT
Bloc de 9 logements, 1 bloc en
sonnée, grand et beau, tout com.

6/4 A LOUER
4 chambres, 948 \$/mois ou
3508 \$/mois. Tél: 569-4194

63 APPARTEMENTS OUEST
RUE PACIFIQUE OUEST 3/4
Style condo, 200 gers tranquille

63 APPARTEMENTS OUEST
RUE PACIFIQUE OUEST 3/4
Style condo, 200 gers tranquille

67 APPARTEMENTS ST-ÉLIE
GRAND 4 1/2 libre 1er sept. asp.
centr. 1er étage. Prix serv.
conc. Ap. 1er ét. 563-5332

68 APPARTEMENTS AUTRES
COOKSHIRE près de tout, 4/4
3205 3 mois gratuits.
Tél: 875-5690

71 MAISONS A LOUER
4 ACRES, ST-ÉLIE, Bung 8
pces 3 c.c., foyer, salle de

SPÉCIAL ÉTUDIANTS (ES)
PORTES OUVERTES
Immeuble de choix, près de tous les services. Meublé
si désiré. Service de conciergerie sur les lieux.
OUEST - LENNOXVILLE
Agent de location
346-7443
2705, rue Galt Ouest
565-2243
2725, rue Galt Ouest
562-7896
103, rue Oxford-Crescent
822-0763

3/4 OUEST
Style condo, très spacieux avec
balcon, lot asp. central, entrée

4 1/2 MOIS GRATUIT
Bloc de 9 logements, 1 bloc en
sonnée, grand et beau, tout com.

6/4 A LOUER
4 chambres, 948 \$/mois ou
3508 \$/mois. Tél: 569-4194

63 APPARTEMENTS OUEST
RUE PACIFIQUE OUEST 3/4
Style condo, 200 gers tranquille

63 APPARTEMENTS OUEST
RUE PACIFIQUE OUEST 3/4
Style condo, 200 gers tranquille

67 APPARTEMENTS ST-ÉLIE
GRAND 4 1/2 libre 1er sept. asp.
centr. 1er étage. Prix serv.
conc. Ap. 1er ét. 563-5332

68 APPARTEMENTS AUTRES
COOKSHIRE près de tout, 4/4
3205 3 mois gratuits.
Tél: 875-5690

71 MAISONS A LOUER
4 ACRES, ST-ÉLIE, Bung 8
pces 3 c.c., foyer, salle de

PLACE BELMONT
1955, BELVEDÈRE
SUD, ASCOT
Local commercial
idéal pour pharmacie
- Espaces de bureaux,
idéal pour avocats,
médecins ou
coiffeuses (aducan à Ascot)
Tél: 820-0910

3/4 OUEST
Style condo, très spacieux avec
balcon, lot asp. central, entrée

4 1/2 MOIS GRATUIT
Bloc de 9 logements, 1 bloc en
sonnée, grand et beau, tout com.

6/4 A LOUER
4 chambres, 948 \$/mois ou
3508 \$/mois. Tél: 569-4194

63 APPARTEMENTS OUEST
RUE PACIFIQUE OUEST 3/4
Style condo, 200 gers tranquille

63 APPARTEMENTS OUEST
RUE PACIFIQUE OUEST 3/4
Style condo, 200 gers tranquille

67 APPARTEMENTS ST-ÉLIE
GRAND 4 1/2 libre 1er sept. asp.
centr. 1er étage. Prix serv.
conc. Ap. 1er ét. 563-5332

68 APPARTEMENTS AUTRES
COOKSHIRE près de tout, 4/4
3205 3 mois gratuits.
Tél: 875-5690

71 MAISONS A LOUER
4 ACRES, ST-ÉLIE, Bung 8
pces 3 c.c., foyer, salle de

74 LOCAUX A LOUER
191 GALT OUEST. Espace commercial disponible pour bureau ou commerce soit 400 ou 900 pi car + 1500. Prix à discuter. Int. 829-1994.

74 LOCAUX A LOUER
PRES DU DELTA. LOCAUX 800 et 1500 pi car pour professionnelle ou petite entreprise. 879-2380, 879-2424, Jean Guy 562-4989, 346-8199.

77 CHAMBRES A LOUER
BIENVENUE! A LOUER AU centre-ville CHAMBRES ET STUDIO. APP. tout inclus, câble gratuit. 160 King. Est. Sherb. 562-4989, 346-8199.

77 CHAMBRES A LOUER
OUEST - 5 MIN UNIVERSITÉ. Belle chambre avec salle de bain et s. de séjour privée. Endroit agréable. Les commodités. 915 mos. 564-8002.

79 CHALETS A LOUER
BORD DU LAC MEMPHRE. Fitzbay, à l'année, app. dans chalet 31, meuble tout compris. 4003 mos. 819-876-7845.

82 BUREAUX A LOUER
A LOUER: ESPACE A BUREAU aux immeubles Bergamini, situés au 2065 Belvédère Sud. Ascot. Lire: 4003 mos. 346-9881.

98 ESCORTES.
#1 EN ESTRIE CHEZ STEPHANIE & LES DAMES DE COEURS. Les plus jolies. Spécial pour vous. Choix de plus de 20 hôtesses.

98 ESCORTES.
#1 EN ESTRIE CHEZ STEPHANIE & LES DAMES DE COEURS. Les plus jolies. Spécial pour vous. Choix de plus de 20 hôtesses.

99 PERDU-TROUVÉ
ATTENTION! Tr. rare. Sph-Tzu femelle 5 mos. 1.5 lb. prix à discuter. Aussi chats. Caniche Toys. 205 mos. tout prix. Race vcc. verm. gar. 849-4114.

101 ANIMAUX
ATTENTION! Tr. rare. Sph-Tzu femelle 5 mos. 1.5 lb. prix à discuter. Aussi chats. Caniche Toys. 205 mos. tout prix. Race vcc. verm. gar. 849-4114.

74 LOCAUX A LOUER
191 GALT OUEST. Espace commercial disponible pour bureau ou commerce soit 400 ou 900 pi car + 1500. Prix à discuter. Int. 829-1994.

74 LOCAUX A LOUER
PRES DU DELTA. LOCAUX 800 et 1500 pi car pour professionnelle ou petite entreprise. 879-2380, 879-2424, Jean Guy 562-4989, 346-8199.

77 CHAMBRES A LOUER
BIENVENUE! A LOUER AU centre-ville CHAMBRES ET STUDIO. APP. tout inclus, câble gratuit. 160 King. Est. Sherb. 562-4989, 346-8199.

77 CHAMBRES A LOUER
OUEST - 5 MIN UNIVERSITÉ. Belle chambre avec salle de bain et s. de séjour privée. Endroit agréable. Les commodités. 915 mos. 564-8002.

79 CHALETS A LOUER
BORD DU LAC MEMPHRE. Fitzbay, à l'année, app. dans chalet 31, meuble tout compris. 4003 mos. 819-876-7845.

82 BUREAUX A LOUER
A LOUER: ESPACE A BUREAU aux immeubles Bergamini, situés au 2065 Belvédère Sud. Ascot. Lire: 4003 mos. 346-9881.

98 ESCORTES.
#1 EN ESTRIE CHEZ STEPHANIE & LES DAMES DE COEURS. Les plus jolies. Spécial pour vous. Choix de plus de 20 hôtesses.

98 ESCORTES.
#1 EN ESTRIE CHEZ STEPHANIE & LES DAMES DE COEURS. Les plus jolies. Spécial pour vous. Choix de plus de 20 hôtesses.

99 PERDU-TROUVÉ
ATTENTION! Tr. rare. Sph-Tzu femelle 5 mos. 1.5 lb. prix à discuter. Aussi chats. Caniche Toys. 205 mos. tout prix. Race vcc. verm. gar. 849-4114.

101 ANIMAUX
ATTENTION! Tr. rare. Sph-Tzu femelle 5 mos. 1.5 lb. prix à discuter. Aussi chats. Caniche Toys. 205 mos. tout prix. Race vcc. verm. gar. 849-4114.

74 LOCAUX A LOUER
191 GALT OUEST. Espace commercial disponible pour bureau ou commerce soit 400 ou 900 pi car + 1500. Prix à discuter. Int. 829-1994.

74 LOCAUX A LOUER
PRES DU DELTA. LOCAUX 800 et 1500 pi car pour professionnelle ou petite entreprise. 879-2380, 879-2424, Jean Guy 562-4989, 346-8199.

77 CHAMBRES A LOUER
BIENVENUE! A LOUER AU centre-ville CHAMBRES ET STUDIO. APP. tout inclus, câble gratuit. 160 King. Est. Sherb. 562-4989, 346-8199.

77 CHAMBRES A LOUER
OUEST - 5 MIN UNIVERSITÉ. Belle chambre avec salle de bain et s. de séjour privée. Endroit agréable. Les commodités. 915 mos. 564-8002.

79 CHALETS A LOUER
BORD DU LAC MEMPHRE. Fitzbay, à l'année, app. dans chalet 31, meuble tout compris. 4003 mos. 819-876-7845.

82 BUREAUX A LOUER
A LOUER: ESPACE A BUREAU aux immeubles Bergamini, situés au 2065 Belvédère Sud. Ascot. Lire: 4003 mos. 346-9881.

98 ESCORTES.
#1 EN ESTRIE CHEZ STEPHANIE & LES DAMES DE COEURS. Les plus jolies. Spécial pour vous. Choix de plus de 20 hôtesses.

98 ESCORTES.
#1 EN ESTRIE CHEZ STEPHANIE & LES DAMES DE COEURS. Les plus jolies. Spécial pour vous. Choix de plus de 20 hôtesses.

99 PERDU-TROUVÉ
ATTENTION! Tr. rare. Sph-Tzu femelle 5 mos. 1.5 lb. prix à discuter. Aussi chats. Caniche Toys. 205 mos. tout prix. Race vcc. verm. gar. 849-4114.

101 ANIMAUX
ATTENTION! Tr. rare. Sph-Tzu femelle 5 mos. 1.5 lb. prix à discuter. Aussi chats. Caniche Toys. 205 mos. tout prix. Race vcc. verm. gar. 849-4114.

74 LOCAUX A LOUER
191 GALT OUEST. Espace commercial disponible pour bureau ou commerce soit 400 ou 900 pi car + 1500. Prix à discuter. Int. 829-1994.

74 LOCAUX A LOUER
PRES DU DELTA. LOCAUX 800 et 1500 pi car pour professionnelle ou petite entreprise. 879-2380, 879-2424, Jean Guy 562-4989, 346-8199.

77 CHAMBRES A LOUER
BIENVENUE! A LOUER AU centre-ville CHAMBRES ET STUDIO. APP. tout inclus, câble gratuit. 160 King. Est. Sherb. 562-4989, 346-8199.

77 CHAMBRES A LOUER
OUEST - 5 MIN UNIVERSITÉ. Belle chambre avec salle de bain et s. de séjour privée. Endroit agréable. Les commodités. 915 mos. 564-8002.

79 CHALETS A LOUER
BORD DU LAC MEMPHRE. Fitzbay, à l'année, app. dans chalet 31, meuble tout compris. 4003 mos. 819-876-7845.

82 BUREAUX A LOUER
A LOUER: ESPACE A BUREAU aux immeubles Bergamini, situés au 2065 Belvédère Sud. Ascot. Lire: 4003 mos. 346-9881.

98 ESCORTES.
#1 EN ESTRIE CHEZ STEPHANIE & LES DAMES DE COEURS. Les plus jolies. Spécial pour vous. Choix de plus de 20 hôtesses.

98 ESCORTES.
#1 EN ESTRIE CHEZ STEPHANIE & LES DAMES DE COEURS. Les plus jolies. Spécial pour vous. Choix de plus de 20 hôtesses.

99 PERDU-TROUVÉ
ATTENTION! Tr. rare. Sph-Tzu femelle 5 mos. 1.5 lb. prix à discuter. Aussi chats. Caniche Toys. 205 mos. tout prix. Race vcc. verm. gar. 849-4114.

101 ANIMAUX
ATTENTION! Tr. rare. Sph-Tzu femelle 5 mos. 1.5 lb. prix à discuter. Aussi chats. Caniche Toys. 205 mos. tout prix. Race vcc. verm. gar. 849-4114.

Vous cherchez l'âme soeur? Vous voulez créer des amitiés?

La Tribune du Bonheur. Comment répondre à une annonce. Notez le numéro de 4 chiffres apparaissant au bas de l'annonce qui vous intéresse. D'un téléphone à tonalité «touch tone», composez 24 heures par jour le 1 900 451-4460.

www.compagnie.com/latribune. FEMME CHERCHE HOMME. Début 40ans, 5'10, blonde, yeux bleus, aime rire, danse, camping, etc.

Comment placer une annonce. 1. Composez sans frais le 823-2033 (téléphone à tonalité «touch tone»).

Comment récupérer vos messages. 1. Composez sans frais le 823-2033 (téléphone à tonalité «touch tone»).

Comment donner vos commentaires. Si vous avez des questions, des commentaires ou des suggestions, appelez au 823-2033.

FEMME CHERCHE HOMME. 18 ans, 5'8, blonde, yeux bleus, aime rire, danse, camping, etc.

FEMME CHERCHE HOMME. 26 ans, 5'8, grasselette, cheveux bruns, aime rire, aime sorties, roller, etc.

FEMME CHERCHE HOMME. 26 ans, 5'8, blonde, yeux bleus, aime rire, aime sorties, roller, etc.

FEMME CHERCHE HOMME. 26 ans, 5'8, blonde, yeux bleus, aime rire, aime sorties, roller, etc.

FEMME CHERCHE HOMME. 26 ans, 5'8, blonde, yeux bleus, aime rire, aime sorties, roller, etc.

FEMME CHERCHE HOMME. 26 ans, 5'8, blonde, yeux bleus, aime rire, aime sorties, roller, etc.

FEMME CHERCHE HOMME. 26 ans, 5'8, blonde, yeux bleus, aime rire, aime sorties, roller, etc.

FEMME CHERCHE HOMME. 26 ans, 5'8, blonde, yeux bleus, aime rire, aime sorties, roller, etc.

101 ANIMAUX CHIEN SCHAUZLER opère vermugé, à sa 1255 562-7174

101 ANIMAUX JEUNE PERCHÉE APPRI- VOISÉE 5 sem. 1 MALE sem. blanc, 1 FEMELLE sem. jaune

102 ARTICLES DE SPORTS ARC DE CHASSE 250\$ Arc-à-crochet 1755 Tel. 348-1780

103 CAMPING ROULOTTE GOLDEN FALCON 1967 33 pi. prix à 1998

104 PISCINES DECK EN BOIS TRAITÉ pour piscine de 24 m

105 BATEAUX ET YACHTS BATEAU DE PÊCHE Cador 16 1989

105 BATEAUX ET YACHTS PRINCECRAFT PRO 142 1988 Yamaha 20 H.P.

106 RENCONTRES AMITIÉ CELIBATAIRE 40 ans 5'10

106 RENCONTRES AMITIÉ HOMME 51 ANS aimerai rencontrer femme libre

107 DIVERS A VENDRE 2 BUFFETS, GENRE CHALET avec portes et tiroirs

LIQUIDATION FAILLITE D'EQUIPEMENT DE SPORT 40% à 60% sur hockey, baseball, ski et vêtements de marques

105 BATEAUX ET YACHTS 12 PI EN ALUMINIUM avec moteur

105 BATEAUX ET YACHTS A VENDRE OU ECHANGER contre moto

105 BATEAUX ET YACHTS A VENDRE OU ECHANGER contre moto

105 BATEAUX ET YACHTS A VENDRE OU ECHANGER contre moto

105 BATEAUX ET YACHTS A VENDRE OU ECHANGER contre moto

105 BATEAUX ET YACHTS A VENDRE OU ECHANGER contre moto

103 CAMPING 1977 tente-roulotte Lionel 8 pi. 1 couple 1500 \$

103 CAMPING TENTE-ROULOTTE BONAIR 84-1050, 87 pi. 1500 \$

103 CAMPING TENTE-ROULOTTE BONAIR 84-1050, 87 pi. 1500 \$

103 CAMPING TENTE-ROULOTTE BONAIR 84-1050, 87 pi. 1500 \$

103 CAMPING TENTE-ROULOTTE BONAIR 84-1050, 87 pi. 1500 \$

103 CAMPING TENTE-ROULOTTE BONAIR 84-1050, 87 pi. 1500 \$

103 CAMPING TENTE-ROULOTTE BONAIR 84-1050, 87 pi. 1500 \$

103 CAMPING TENTE-ROULOTTE BONAIR 84-1050, 87 pi. 1500 \$

103 CAMPING TENTE-ROULOTTE BONAIR 84-1050, 87 pi. 1500 \$

103 CAMPING TENTE-ROULOTTE BONAIR 84-1050, 87 pi. 1500 \$

103 CAMPING TENTE-ROULOTTE BONAIR 84-1050, 87 pi. 1500 \$

FEMME CHERCHE HOMME Taureau, 49 ans, libre, 5'2

HOMME CHERCHE FEMME 38 ans, 5'8, 135 lb, chev.

HOMME CHERCHE FEMME 65 ans, 5'8, chev. châtains

HOMME CHERCHE FEMME Denis, 48 ans, auto. mané

HOMME CHERCHE FEMME Gémeaux, Richard, 59

HOMME CHERCHE FEMME Jean-Marc, professionnel

HOMME CHERCHE FEMME Jean-Marc, professionnel

HOMME CHERCHE FEMME Jean-Marc, professionnel

HOMME CHERCHE FEMME Jean-Marc, professionnel

HOMME CHERCHE FEMME Jean-Marc, professionnel

HOMME CHERCHE FEMME Jean-Marc, professionnel

FEMME CHERCHE HOMME Tina, 51 ans, belle app.

HOMME CHERCHE FEMME 38 ans, 5'8, 135 lb, chev.

HOMME CHERCHE FEMME 65 ans, 5'8, chev. châtains

HOMME CHERCHE FEMME Denis, 48 ans, auto. mané

HOMME CHERCHE FEMME Gémeaux, Richard, 59

HOMME CHERCHE FEMME Jean-Marc, professionnel

HOMME CHERCHE FEMME Jean-Marc, professionnel

HOMME CHERCHE FEMME Jean-Marc, professionnel

HOMME CHERCHE FEMME Jean-Marc, professionnel

HOMME CHERCHE FEMME Jean-Marc, professionnel

HOMME CHERCHE FEMME Jean-Marc, professionnel

FEMME CHERCHE HOMME Taureau, 49 ans, libre, 5'2

HOMME CHERCHE FEMME 38 ans, 5'8, 135 lb, chev.

HOMME CHERCHE FEMME 65 ans, 5'8, chev. châtains

HOMME CHERCHE FEMME Denis, 48 ans, auto. mané

HOMME CHERCHE FEMME Gémeaux, Richard, 59

HOMME CHERCHE FEMME Jean-Marc, professionnel

HOMME CHERCHE FEMME Jean-Marc, professionnel

HOMME CHERCHE FEMME Jean-Marc, professionnel

HOMME CHERCHE FEMME Jean-Marc, professionnel

HOMME CHERCHE FEMME Jean-Marc, professionnel

HOMME CHERCHE FEMME Jean-Marc, professionnel

FEMME CHERCHE HOMME Tina, 51 ans, belle app.

HOMME CHERCHE FEMME 38 ans, 5'8, 135 lb, chev.

HOMME CHERCHE FEMME 65 ans, 5'8, chev. châtains

HOMME CHERCHE FEMME Denis, 48 ans, auto. mané

HOMME CHERCHE FEMME Gémeaux, Richard, 59

HOMME CHERCHE FEMME Jean-Marc, professionnel

HOMME CHERCHE FEMME Jean-Marc, professionnel

HOMME CHERCHE FEMME Jean-Marc, professionnel

HOMME CHERCHE FEMME Jean-Marc, professionnel

HOMME CHERCHE FEMME Jean-Marc, professionnel

HOMME CHERCHE FEMME Jean-Marc, professionnel

FEMME CHERCHE HOMME Taureau, 49 ans, libre, 5'2

HOMME CHERCHE FEMME 38 ans, 5'8, 135 lb, chev.

HOMME CHERCHE FEMME 65 ans, 5'8, chev. châtains

HOMME CHERCHE FEMME Denis, 48 ans, auto. mané

HOMME CHERCHE FEMME Gémeaux, Richard, 59

HOMME CHERCHE FEMME Jean-Marc, professionnel

HOMME CHERCHE FEMME Jean-Marc, professionnel

HOMME CHERCHE FEMME Jean-Marc, professionnel

HOMME CHERCHE FEMME Jean-Marc, professionnel

HOMME CHERCHE FEMME Jean-Marc, professionnel

HOMME CHERCHE FEMME Jean-Marc, professionnel

FEMME CHERCHE HOMME Tina, 51 ans, belle app.

HOMME CHERCHE FEMME 38 ans, 5'8, 135 lb, chev.

HOMME CHERCHE FEMME 65 ans, 5'8, chev. châtains

HOMME CHERCHE FEMME Denis, 48 ans, auto. mané

HOMME CHERCHE FEMME Gémeaux, Richard, 59

HOMME CHERCHE FEMME Jean-Marc, professionnel

HOMME CHERCHE FEMME Jean-Marc, professionnel

HOMME CHERCHE FEMME Jean-Marc, professionnel

HOMME CHERCHE FEMME Jean-Marc, professionnel

HOMME CHERCHE FEMME Jean-Marc, professionnel

HOMME CHERCHE FEMME Jean-Marc, professionnel

FEMME CHERCHE HOMME Taureau, 49 ans, libre, 5'2

HOMME CHERCHE FEMME 38 ans, 5'8, 135 lb, chev.

HOMME CHERCHE FEMME 65 ans, 5'8, chev. châtains

HOMME CHERCHE FEMME Denis, 48 ans, auto. mané

HOMME CHERCHE FEMME Gémeaux, Richard, 59

HOMME CHERCHE FEMME Jean-Marc, professionnel

HOMME CHERCHE FEMME Jean-Marc, professionnel

HOMME CHERCHE FEMME Jean-Marc, professionnel

HOMME CHERCHE FEMME Jean-Marc, professionnel

HOMME CHERCHE FEMME Jean-Marc, professionnel

HOMME CHERCHE FEMME Jean-Marc, professionnel

FEMME CHERCHE HOMME Taureau, 49 ans, libre, 5'2

HOMME CHERCHE FEMME 38 ans, 5'8, 135 lb, chev.

HOMME CHERCHE FEMME 65 ans, 5'8, chev. châtains

HOMME CHERCHE FEMME Denis, 48 ans, auto. mané

HOMME CHERCHE FEMME Gémeaux, Richard, 59

HOMME CHERCHE FEMME Jean-Marc, professionnel

HOMME CHERCHE FEMME Jean-Marc, professionnel

HOMME CHERCHE FEMME Jean-Marc, professionnel

HOMME CHERCHE FEMME Jean-Marc, professionnel

HOMME CHERCHE FEMME Jean-Marc, professionnel

HOMME CHERCHE FEMME Jean-Marc, professionnel

107 DIVERS A VENDRE
4 RIM POUR DODGE SHADOW, avec pneus hiver P185-R70-R14 150\$ Tel: 845-7555

107 DIVERS A VENDRE
A BAS PRIX! Matériaux 1ère qualité. Bas prix imbattables! Parquetiers chéniés seules assises...

107 DIVERS A VENDRE
ACHETERAIS des humidificateurs, vendeurs mob cuisine Conical, 905 Pneu dit grand...

107 DIVERS A VENDRE
APPAREILS AU GAZ PROPANE neufs et usagés B.B.Q. poêles, foyers cuisinières, fournaies...

107 DIVERS A VENDRE
A VENDRE, TELEPHONE cellulaire AT & T, modèle 3610 avec chargeur et toutes les fonctions...

107 DIVERS A VENDRE
BOIS DE CHAUFFAGE reste de bilot bois franc Essences mélangées, longueurs variées...

107 DIVERS A VENDRE
EQUIPEMENT DE PATISserie & RESTAURANT Four à convection et étuve de marque Doyon...

107 DIVERS A VENDRE
NOUVEAU! FRIPERIE Au Grenier de Tur. 155 Ch. Duplessis, Fleurimont (face au Canadian Tire)...

107 DIVERS A VENDRE
TABLE BILLARD 4 chaises 140x5 Four à pain 40\$ Tel: 566-1320

108 MEUBLES ELECTROMENAGERS
MEUBLE audio-vidéo 2 tables de salon, 1 causeuse et 2 fauteuils...

6 FENETRES GUILLOTINES en PVC neuves 36" x 59 de haut, 1200\$ néq. 2 fenêtres usagées en bois...

ACHAT - VENTE 3 et 4 roues soufflette néq. 300\$ sur certains titres et vente de pièces tous genres...

ACHETERAIS ANNEXE à l'huile, en bonne condition. Tel: 348-9668, après 16h30

ACHETERAIS ANNEXE à l'huile, en bonne condition. Tel: 348-9668, après 16h30

ACHETERAIS ANNEXE à l'huile, en bonne condition. Tel: 348-9668, après 16h30

ACHETERAIS ANNEXE à l'huile, en bonne condition. Tel: 348-9668, après 16h30

ACHETERAIS ANNEXE à l'huile, en bonne condition. Tel: 348-9668, après 16h30

ACHETERAIS ANNEXE à l'huile, en bonne condition. Tel: 348-9668, après 16h30

ACHETERAIS ANNEXE à l'huile, en bonne condition. Tel: 348-9668, après 16h30

ACHETERAIS ANNEXE à l'huile, en bonne condition. Tel: 348-9668, après 16h30

AVIS Le personnel au service des petites annonces apporte une attention minutieuse au contenu des textes qui lui sont fournis...

MEUBLES Deauville Achat - Vente - Echange Achetons successions Meubles anciens et usagés

MEUBLES Deauville Achat - Vente - Echange Achetons successions Meubles anciens et usagés

MEUBLES Deauville Achat - Vente - Echange Achetons successions Meubles anciens et usagés

MEUBLES Deauville Achat - Vente - Echange Achetons successions Meubles anciens et usagés

MEUBLES Deauville Achat - Vente - Echange Achetons successions Meubles anciens et usagés

MEUBLES Deauville Achat - Vente - Echange Achetons successions Meubles anciens et usagés

MEUBLES Deauville Achat - Vente - Echange Achetons successions Meubles anciens et usagés

MEUBLES Deauville Achat - Vente - Echange Achetons successions Meubles anciens et usagés

MEUBLES Deauville Achat - Vente - Echange Achetons successions Meubles anciens et usagés

MEUBLES Deauville Achat - Vente - Echange Achetons successions Meubles anciens et usagés

MEUBLES Deauville Achat - Vente - Echange Achetons successions Meubles anciens et usagés

MEUBLES Deauville Achat - Vente - Echange Achetons successions Meubles anciens et usagés

MEUBLES Deauville Achat - Vente - Echange Achetons successions Meubles anciens et usagés

MEUBLES Deauville Achat - Vente - Echange Achetons successions Meubles anciens et usagés

MEUBLES Deauville Achat - Vente - Echange Achetons successions Meubles anciens et usagés

MEUBLES Deauville Achat - Vente - Echange Achetons successions Meubles anciens et usagés

MEUBLES Deauville Achat - Vente - Echange Achetons successions Meubles anciens et usagés

MEUBLES Deauville Achat - Vente - Echange Achetons successions Meubles anciens et usagés

MEUBLES Deauville Achat - Vente - Echange Achetons successions Meubles anciens et usagés

APPELEZ TÔT! SOYEZ PRÉVOYANT ET LIMITEZ VOTRE TEMPS D'ATTENTE. POUR VOS PETITES ANNONCES La Tribune 564-0999

AVEZ-VOUS VÉRIFIÉ VOTRE PETITE ANNONCE? Malgré les efforts du service des petites annonces, il peut arriver qu'une erreur se glisse dans votre annonce.

MACHINE À POULET OLD HICKORY 3 broches, avec réchaud, très propre. Clément Jacques: 563-3840

BOIS DE CHAUFFAGE 85% érable Livraison Bois de 1ère qualité. Tel: 564-2878

BOIS DE CHAUFFAGE 85% érable Livraison Bois de 1ère qualité. Tel: 564-2878

BOIS DE CHAUFFAGE 85% érable Livraison Bois de 1ère qualité. Tel: 564-2878

BOIS DE CHAUFFAGE 85% érable Livraison Bois de 1ère qualité. Tel: 564-2878

Spécial «La Rentrée» Comment faire pour avoir une petite annonce GRATUITE le samedi? Tu places une petite annonce 3 jours en semaine. C'est ça le spécial de la rentrée! PLACEZ UNE PETITE ANNONCE 3 JOURS EN SEMAINE ET NOUS LA RÉPÉTONS GRATUITEMENT LE SAMEDI. Petites annonces La Tribune Téléphonez tôt en semaine au 564-0999 ou rendez-vous au 1950, rue Roy, Sherbrooke

109 MACHINERIE Le plus grand choix en Estrie. Compresseurs Robitaille. Compresseurs à piston ou à vis de 1 à 400 HP.

109 MACHINERIE Compresseurs Robitaille. 300, rue Queen, Lennoxville. (819) 346-7721

138 OEUVRES D'ARTS ET ANTIQUITES CHAISES, TABLES, et bureaux. Aussi machine à coudre Singer.

144 EQUIPEMENT DE BUREAU TABLE A DESSIN. Parallele, tapis. Valeur 30x42.

157 MUSIENS GROUPES MISTREL DU chantaise et guitariste. Musique country et retro.

158 PERSONNEL DEMANDE CONCIERGE - OUEST Je suis à la recherche de bons concierges dynamiques et sérieux.

158 PERSONNEL DEMANDE CURRICULUM VITAE Service rapide et professionnel. ORDINAPLUS 563-2854

158 PERSONNEL DEMANDE ETABLISSEMENT HOTELIER DE LA REGION Employé(e) à la réception.

158 PERSONNEL DEMANDE CONSEILLER(E) TECHNIQUE La personne recherchée est fiable, responsable et autonome.

158 PERSONNEL DEMANDE GARDIENNE A DOMICILE non fumuse, avec auto, région Orford/Montagnac.

110 APPAREILS PHOTOGRAPHIQUES RECHERCHE CAMERA usages 35 mm. Achats-ventes-locations.

120 Ventes de garage AUTRES A MAGOG. Au 1212 Principale Est. 4 familles.

139 TERRE, JARDINAGE ET PELOUSE 1610 CHEMIN DUPLESSIS. Terrain brulé, presque entièrement gazonné.

145 ORDINATEURS 233 MMX. Tout équipé, presque neuf, nombreux programmes.

300 MMX écran incliné. Garantie 2 ans. Equipement complet. 1195\$

AGENTS EN ASSURANCES. Opportunité d'affaires. Gagnez de 20 à 50% en plus.

AGENTS EN ASSURANCES. Opportunité d'affaires. Gagnez de 20 à 50% en plus.

AGENTS EN ASSURANCES. Opportunité d'affaires. Gagnez de 20 à 50% en plus.

AGENTS EN ASSURANCES. Opportunité d'affaires. Gagnez de 20 à 50% en plus.

AGENTS EN ASSURANCES. Opportunité d'affaires. Gagnez de 20 à 50% en plus.

113 Ventes de garage EST 1216 RUE CONSEIL. Sam-dim. Fautou, étagerie audio-vidéo.

113 Ventes de garage EST 1216 RUE CONSEIL. Sam-dim. Fautou, étagerie audio-vidéo.

113 Ventes de garage EST 1216 RUE CONSEIL. Sam-dim. Fautou, étagerie audio-vidéo.

113 Ventes de garage EST 1216 RUE CONSEIL. Sam-dim. Fautou, étagerie audio-vidéo.

113 Ventes de garage EST 1216 RUE CONSEIL. Sam-dim. Fautou, étagerie audio-vidéo.

113 Ventes de garage EST 1216 RUE CONSEIL. Sam-dim. Fautou, étagerie audio-vidéo.

113 Ventes de garage EST 1216 RUE CONSEIL. Sam-dim. Fautou, étagerie audio-vidéo.

113 Ventes de garage EST 1216 RUE CONSEIL. Sam-dim. Fautou, étagerie audio-vidéo.

113 Ventes de garage EST 1216 RUE CONSEIL. Sam-dim. Fautou, étagerie audio-vidéo.

113 Ventes de garage EST 1216 RUE CONSEIL. Sam-dim. Fautou, étagerie audio-vidéo.

114 Ventes de garage NORD 222 COURT Sam. 29 août. 8h à 16h. Mob. chambre, salon, cuisine.

114 Ventes de garage NORD 222 COURT Sam. 29 août. 8h à 16h. Mob. chambre, salon, cuisine.

114 Ventes de garage NORD 222 COURT Sam. 29 août. 8h à 16h. Mob. chambre, salon, cuisine.

114 Ventes de garage NORD 222 COURT Sam. 29 août. 8h à 16h. Mob. chambre, salon, cuisine.

114 Ventes de garage NORD 222 COURT Sam. 29 août. 8h à 16h. Mob. chambre, salon, cuisine.

114 Ventes de garage NORD 222 COURT Sam. 29 août. 8h à 16h. Mob. chambre, salon, cuisine.

114 Ventes de garage NORD 222 COURT Sam. 29 août. 8h à 16h. Mob. chambre, salon, cuisine.

114 Ventes de garage NORD 222 COURT Sam. 29 août. 8h à 16h. Mob. chambre, salon, cuisine.

114 Ventes de garage NORD 222 COURT Sam. 29 août. 8h à 16h. Mob. chambre, salon, cuisine.

114 Ventes de garage NORD 222 COURT Sam. 29 août. 8h à 16h. Mob. chambre, salon, cuisine.

115 Ventes de garage OUEST 1840 RUE ROY. Sam-dim. Mob. salon, frigo, meuble table.

115 Ventes de garage OUEST 1840 RUE ROY. Sam-dim. Mob. salon, frigo, meuble table.

115 Ventes de garage OUEST 1840 RUE ROY. Sam-dim. Mob. salon, frigo, meuble table.

115 Ventes de garage OUEST 1840 RUE ROY. Sam-dim. Mob. salon, frigo, meuble table.

115 Ventes de garage OUEST 1840 RUE ROY. Sam-dim. Mob. salon, frigo, meuble table.

115 Ventes de garage OUEST 1840 RUE ROY. Sam-dim. Mob. salon, frigo, meuble table.

115 Ventes de garage OUEST 1840 RUE ROY. Sam-dim. Mob. salon, frigo, meuble table.

115 Ventes de garage OUEST 1840 RUE ROY. Sam-dim. Mob. salon, frigo, meuble table.

115 Ventes de garage OUEST 1840 RUE ROY. Sam-dim. Mob. salon, frigo, meuble table.

115 Ventes de garage OUEST 1840 RUE ROY. Sam-dim. Mob. salon, frigo, meuble table.

116 Ventes de garage FLEURIMONT 1084 CHEMIN DU PARC. Fleurimont. 29 et 30 août.

116 Ventes de garage FLEURIMONT 1084 CHEMIN DU PARC. Fleurimont. 29 et 30 août.

116 Ventes de garage FLEURIMONT 1084 CHEMIN DU PARC. Fleurimont. 29 et 30 août.

116 Ventes de garage FLEURIMONT 1084 CHEMIN DU PARC. Fleurimont. 29 et 30 août.

116 Ventes de garage FLEURIMONT 1084 CHEMIN DU PARC. Fleurimont. 29 et 30 août.

116 Ventes de garage FLEURIMONT 1084 CHEMIN DU PARC. Fleurimont. 29 et 30 août.

116 Ventes de garage FLEURIMONT 1084 CHEMIN DU PARC. Fleurimont. 29 et 30 août.

116 Ventes de garage FLEURIMONT 1084 CHEMIN DU PARC. Fleurimont. 29 et 30 août.

116 Ventes de garage FLEURIMONT 1084 CHEMIN DU PARC. Fleurimont. 29 et 30 août.

116 Ventes de garage FLEURIMONT 1084 CHEMIN DU PARC. Fleurimont. 29 et 30 août.

117 Ventes de garage LENNOXVILLE 33, MOULTON HILL. Samedi, 29 août. Fait tout vendre!

117 Ventes de garage LENNOXVILLE 33, MOULTON HILL. Samedi, 29 août. Fait tout vendre!

117 Ventes de garage LENNOXVILLE 33, MOULTON HILL. Samedi, 29 août. Fait tout vendre!

117 Ventes de garage LENNOXVILLE 33, MOULTON HILL. Samedi, 29 août. Fait tout vendre!

117 Ventes de garage LENNOXVILLE 33, MOULTON HILL. Samedi, 29 août. Fait tout vendre!

117 Ventes de garage LENNOXVILLE 33, MOULTON HILL. Samedi, 29 août. Fait tout vendre!

117 Ventes de garage LENNOXVILLE 33, MOULTON HILL. Samedi, 29 août. Fait tout vendre!

117 Ventes de garage LENNOXVILLE 33, MOULTON HILL. Samedi, 29 août. Fait tout vendre!

117 Ventes de garage LENNOXVILLE 33, MOULTON HILL. Samedi, 29 août. Fait tout vendre!

117 Ventes de garage LENNOXVILLE 33, MOULTON HILL. Samedi, 29 août. Fait tout vendre!

118 Ventes de garage ROCK FOREST 1059, FAVREAU. Par boul. Bourassa et rue Fallon.

118 Ventes de garage ROCK FOREST 1059, FAVREAU. Par boul. Bourassa et rue Fallon.

118 Ventes de garage ROCK FOREST 1059, FAVREAU. Par boul. Bourassa et rue Fallon.

118 Ventes de garage ROCK FOREST 1059, FAVREAU. Par boul. Bourassa et rue Fallon.

118 Ventes de garage ROCK FOREST 1059, FAVREAU. Par boul. Bourassa et rue Fallon.

118 Ventes de garage ROCK FOREST 1059, FAVREAU. Par boul. Bourassa et rue Fallon.

118 Ventes de garage ROCK FOREST 1059, FAVREAU. Par boul. Bourassa et rue Fallon.

118 Ventes de garage ROCK FOREST 1059, FAVREAU. Par boul. Bourassa et rue Fallon.

118 Ventes de garage ROCK FOREST 1059, FAVREAU. Par boul. Bourassa et rue Fallon.

118 Ventes de garage ROCK FOREST 1059, FAVREAU. Par boul. Bourassa et rue Fallon.

119 Ventes de garage ST-ELIE 127 DES MESANGES. Sam. 29 août. 9 h à 12 h.

119 Ventes de garage ST-ELIE 127 DES MESANGES. Sam. 29 août. 9 h à 12 h.

119 Ventes de garage ST-ELIE 127 DES MESANGES. Sam. 29 août. 9 h à 12 h.

119 Ventes de garage ST-ELIE 127 DES MESANGES. Sam. 29 août. 9 h à 12 h.

119 Ventes de garage ST-ELIE 127 DES MESANGES. Sam. 29 août. 9 h à 12 h.

119 Ventes de garage ST-ELIE 127 DES MESANGES. Sam. 29 août. 9 h à 12 h.

119 Ventes de garage ST-ELIE 127 DES MESANGES. Sam. 29 août. 9 h à 12 h.

119 Ventes de garage ST-ELIE 127 DES MESANGES. Sam. 29 août. 9 h à 12 h.

119 Ventes de garage ST-ELIE 127 DES MESANGES. Sam. 29 août. 9 h à 12 h.

119 Ventes de garage ST-ELIE 127 DES MESANGES. Sam. 29 août. 9 h à 12 h.

120 Ventes de garage AUTRES 183, Principale Nord - WINDSOR. Equipé avec vêtements, bibelots.

120 Ventes de garage AUTRES 183, Principale Nord - WINDSOR. Equipé avec vêtements, bibelots.

120 Ventes de garage AUTRES 183, Principale Nord - WINDSOR. Equipé avec vêtements, bibelots.

120 Ventes de garage AUTRES 183, Principale Nord - WINDSOR. Equipé avec vêtements, bibelots.

120 Ventes de garage AUTRES 183, Principale Nord - WINDSOR. Equipé avec vêtements, bibelots.

120 Ventes de garage AUTRES 183, Principale Nord - WINDSOR. Equipé avec vêtements, bibelots.

120 Ventes de garage AUTRES 183, Principale Nord - WINDSOR. Equipé avec vêtements, bibelots.

120 Ventes de garage AUTRES 183, Principale Nord - WINDSOR. Equipé avec vêtements, bibelots.

120 Ventes de garage AUTRES 183, Principale Nord - WINDSOR. Equipé avec vêtements, bibelots.

120 Ventes de garage AUTRES 183, Principale Nord - WINDSOR. Equipé avec vêtements, bibelots.

121 Ventes de garage AUTRES 183, Principale Nord - WINDSOR. Equipé avec vêtements, bibelots.

121 Ventes de garage AUTRES 183, Principale Nord - WINDSOR. Equipé avec vêtements, bibelots.

121 Ventes de garage AUTRES 183, Principale Nord - WINDSOR. Equipé avec vêtements, bibelots.

121 Ventes de garage AUTRES 183, Principale Nord - WINDSOR. Equipé avec vêtements, bibelots.

121 Ventes de garage AUTRES 183, Principale Nord - WINDSOR. Equipé avec vêtements, bibelots.

121 Ventes de garage AUTRES 183, Principale Nord - WINDSOR. Equipé avec vêtements, bibelots.

121 Ventes de garage AUTRES 183, Principale Nord - WINDSOR. Equipé avec vêtements, bibelots.

121 Ventes de garage AUTRES 183, Principale Nord - WINDSOR. Equipé avec vêtements, bibelots.

121 Ventes de garage AUTRES 183, Principale Nord - WINDSOR. Equipé avec vêtements, bibelots.

121 Ventes de garage AUTRES 183, Principale Nord - WINDSOR. Equipé avec vêtements, bibelots.

110 APPAREILS PHOTOGRAPHIQUES RECHERCHE CAMERA usages 35 mm. Achats-ventes-locations.

110 APPAREILS PHOTOGRAPHIQUES RECHERCHE CAMERA usages 35 mm. Achats-ventes-locations.

110 APPAREILS PHOTOGRAPHIQUES RECHERCHE CAMERA usages 35 mm. Achats-ventes-locations.

110 APPAREILS PHOTOGRAPHIQUES RECHERCHE CAMERA usages 35 mm. Achats-ventes-locations.

110 APPAREILS PHOTOGRAPHIQUES RECHERCHE CAMERA usages 35 mm. Achats-ventes-locations.

110 APPAREILS PHOTOGRAPHIQUES RECHERCHE CAMERA usages 35 mm. Achats-ventes-locations.

110 APPAREILS PHOTOGRAPHIQUES RECHERCHE CAMERA usages 35 mm. Achats-ventes-locations.

110 APPAREILS PHOTOGRAPHIQUES RECHERCHE CAMERA usages 35 mm. Achats-ventes-locations.

110 APPAREILS PHOTOGRAPHIQUES RECHERCHE CAMERA usages 35 mm. Achats-ventes-locations.

110 APPAREILS PHOTOGRAPHIQUES RECHERCHE CAMERA usages 35 mm. Achats-ventes-locations.

114 Ventes de garage NORD 222 COURT Sam. 29 août. 8h à 16h. Mob. chambre, salon, cuisine.

114 Ventes de garage NORD 222 COURT Sam. 29 août. 8h à 16h. Mob. chambre, salon, cuisine.

114 Ventes de garage NORD 222 COURT Sam. 29 août. 8h à 16h. Mob. chambre, salon, cuisine.

114 Ventes de garage NORD 222 COURT Sam. 29 août. 8h à 16h. Mob. chambre, salon, cuisine.

114 Ventes de garage NORD 222 COURT Sam. 29 août. 8h à 16h. Mob. chambre, salon, cuisine.

114 Ventes de garage NORD 222 COURT Sam. 29 août. 8h à 16h. Mob. chambre, salon, cuisine.

114 Ventes de garage NORD 222 COURT Sam. 29 août. 8h à 16h. Mob. chambre, salon, cuisine.

114 Ventes de garage NORD 222 COURT Sam. 29 août. 8h à 16h. Mob. chambre, salon, cuisine.

114 Ventes de garage NORD 222 COURT Sam. 29 août. 8h à 16h. Mob. chambre, salon, cuisine.

114 Ventes de garage NORD 222 COURT Sam. 29 août. 8h à 16h. Mob. chambre, salon, cuisine.

116 Ventes de garage FLEURIMONT 1084 CHEMIN DU PARC. Fleurimont. 29 et 30 août.

116 Ventes de garage FLEURIMONT 1084 CHEMIN DU PARC. Fleurimont. 29 et 30 août.

116 Ventes de garage FLEURIMONT 1084 CHEMIN DU PARC. Fleurimont. 29 et 30 août.

116 Ventes de garage FLEURIMONT 1084 CHEMIN DU PARC. Fleurimont. 29 et 30 août.

116 Ventes de garage FLEURIMONT 1084 CHEMIN DU PARC. Fleurimont. 29 et 30 août.

116 Ventes de garage FLEURIMONT 1084 CHEMIN DU PARC. Fleurimont. 29 et 30 août.

116 Ventes de garage FLEURIMONT 1084 CHEMIN DU PARC. Fleurimont. 29 et 30 août.

116 Ventes de garage FLEURIMONT 1084 CHEMIN DU PARC. Fleurimont. 29 et 30 août.

116 Ventes de garage FLEURIMONT 1084 CHEMIN DU PARC. Fleurimont. 29 et 30 août.

116 Ventes de garage FLEURIMONT 1084 CHEMIN DU PARC. Fleurimont. 29 et 30 août.

118 Ventes de garage ROCK FOREST 1059, FAVREAU. Par boul. Bourassa et rue Fallon.

118 Ventes de garage ROCK FOREST 1059, FAVREAU. Par boul. Bourassa et rue Fallon.

118 Ventes de garage ROCK FOREST 1059, FAVREAU. Par boul. Bourassa et rue Fallon.

118 Ventes de garage ROCK FOREST 1059, FAVREAU. Par boul. Bourassa et rue Fallon.

118 Ventes de garage ROCK FOREST 1059, FAVREAU. Par boul. Bourassa et rue Fallon.

118 Ventes de garage ROCK FOREST 1059, FAVREAU. Par boul. Bourassa et rue Fallon.

118 Ventes de garage ROCK FOREST 1059, FAVREAU. Par boul. Bourassa et rue Fallon.

118 Ventes de garage ROCK FOREST 1059, FAVREAU. Par boul. Bourassa et rue Fallon.

118 Ventes de garage ROCK FOREST 1059, FAVREAU. Par boul. Bourassa et rue Fallon.

118 Ventes de garage ROCK FOREST 1059, FAVREAU. Par boul. Bourassa et rue Fallon.

120 Ventes de garage AUTRES 183, Principale Nord - WINDSOR. Equipé avec vêtements, bibelots.

120 Ventes de garage AUTRES 183, Principale Nord - WINDSOR. Equipé avec vêtements, bibelots.

120 Ventes de garage AUTRES 183, Principale Nord - WINDSOR. Equipé avec vêtements, bibelots.

120 Ventes de garage AUTRES 183, Principale Nord - WINDSOR. Equipé avec vêtements, bibelots.

120 Ventes de garage AUTRES 183, Principale Nord - WINDSOR. Equipé avec vêtements, bibelots.

120 Ventes de garage AUTRES 183, Principale Nord - WINDSOR. Equipé avec vêtements, bibelots.

120 Ventes de garage AUTRES 183, Principale Nord - WINDSOR. Equipé avec vêtements, bibelots.

120 Ventes de garage AUTRES 183, Principale Nord - WINDSOR. Equipé avec vêtements, bibelots.

120 Ventes de garage AUTRES 183, Principale Nord - WINDSOR. Equipé avec vêtements, bibelots.

120 Ventes de garage AUTRES 183, Principale Nord - WINDSOR. Equipé avec vêtements, bibelots.

158 PERSONNEL DEMANDÉ Vous recherchez un emploi dans le domaine financier? AGENTS DE SERVICES AUX MEMBRES

158 PERSONNEL DEMANDÉ GARDIENNE RECHERCHEE personne fiable, honnête et intégrité

158 PERSONNEL DEMANDÉ MANUFACTURIER DE FORMULE D'AFFAIRES est à la recherche de presses

158 PERSONNEL DEMANDÉ SUPER C PORTLAND recherche ASSISTANT-GERANT d'épicerie de nuit

176 EDUCATION-INSTRUCTION ACADÉMIE DE FORMATION NATUROPATHIQUE L.G. (depuis 1988)

176 EDUCATION-INSTRUCTION COURS DISPONIBLES *Nutrition *Réflexothérapie

194 DÉMÉNAGEMENT * AVEC DÉMÉNAGEMENT * SECUR Serv. prof. SPECIAL d'automne

210 TRACTEURS TRACTEUR MASSEY 1971, 4 cyl. diesel mod. 50 A

213 MOTOS SUZUKI RV 125, semi-tailleur 4755

Rabais Campus Journaux et magazines Recherchons représentatif(e) pour vente d'abonnements du journal LA TRIBUNE

158 PERSONNEL DEMANDÉ GARDIENNE RECHERCHEE personne fiable, honnête et intégrité

158 PERSONNEL DEMANDÉ MANUFACTURIER DE FORMULE D'AFFAIRES

158 PERSONNEL DEMANDÉ SUPER C PORTLAND

176 EDUCATION-INSTRUCTION ACADÉMIE DE FORMATION NATUROPATHIQUE L.G.

176 EDUCATION-INSTRUCTION COURS DISPONIBLES

194 DÉMÉNAGEMENT * AVEC DÉMÉNAGEMENT * SECUR

210 TRACTEURS TRACTEUR MASSEY 1971, 4 cyl. diesel mod. 50 A

213 MOTOS SUZUKI RV 125, semi-tailleur 4755

TE NOR Recherchons TÉLÉPHONISTES Spécialisé(e) pour vendre le journal La Tribune

158 PERSONNEL DEMANDÉ GARDIENNE RECHERCHEE

158 PERSONNEL DEMANDÉ MANUFACTURIER DE FORMULE D'AFFAIRES

158 PERSONNEL DEMANDÉ SUPER C PORTLAND

176 EDUCATION-INSTRUCTION ACADÉMIE DE FORMATION NATUROPATHIQUE L.G.

176 EDUCATION-INSTRUCTION COURS DISPONIBLES

194 DÉMÉNAGEMENT * AVEC DÉMÉNAGEMENT * SECUR

210 TRACTEURS TRACTEUR MASSEY 1971, 4 cyl. diesel mod. 50 A

213 MOTOS SUZUKI RV 125, semi-tailleur 4755

A.D.E.E. Travailler à son compte... Pourquoi pas! Devenir travailleur autonome... Est-ce pour moi?

158 PERSONNEL DEMANDÉ GARDIENNE RECHERCHEE

158 PERSONNEL DEMANDÉ MANUFACTURIER DE FORMULE D'AFFAIRES

158 PERSONNEL DEMANDÉ SUPER C PORTLAND

176 EDUCATION-INSTRUCTION ACADÉMIE DE FORMATION NATUROPATHIQUE L.G.

176 EDUCATION-INSTRUCTION COURS DISPONIBLES

194 DÉMÉNAGEMENT * AVEC DÉMÉNAGEMENT * SECUR

210 TRACTEURS TRACTEUR MASSEY 1971, 4 cyl. diesel mod. 50 A

213 MOTOS SUZUKI RV 125, semi-tailleur 4755

VIANDES GIROUX (1977) INC., chef de file dans le domaine des viandes depuis plus de 45 ans

158 PERSONNEL DEMANDÉ GARDIENNE RECHERCHEE

158 PERSONNEL DEMANDÉ MANUFACTURIER DE FORMULE D'AFFAIRES

158 PERSONNEL DEMANDÉ SUPER C PORTLAND

176 EDUCATION-INSTRUCTION ACADÉMIE DE FORMATION NATUROPATHIQUE L.G.

176 EDUCATION-INSTRUCTION COURS DISPONIBLES

194 DÉMÉNAGEMENT * AVEC DÉMÉNAGEMENT * SECUR

210 TRACTEURS TRACTEUR MASSEY 1971, 4 cyl. diesel mod. 50 A

213 MOTOS SUZUKI RV 125, semi-tailleur 4755

VIANDES GIROUX (1977) INC., chef de file dans le domaine des viandes depuis plus de 45 ans

158 PERSONNEL DEMANDÉ GARDIENNE RECHERCHEE

158 PERSONNEL DEMANDÉ MANUFACTURIER DE FORMULE D'AFFAIRES

158 PERSONNEL DEMANDÉ SUPER C PORTLAND

176 EDUCATION-INSTRUCTION ACADÉMIE DE FORMATION NATUROPATHIQUE L.G.

176 EDUCATION-INSTRUCTION COURS DISPONIBLES

194 DÉMÉNAGEMENT * AVEC DÉMÉNAGEMENT * SECUR

210 TRACTEURS TRACTEUR MASSEY 1971, 4 cyl. diesel mod. 50 A

213 MOTOS SUZUKI RV 125, semi-tailleur 4755

216 CAMIONS FOURGONNETTES

* AUBAINES *
1996 MAZDA B-2300 boîte courte
4 cyl. 5 vit. bal. dégar.
1995 GMC SL 1500 K.C. 4x4 5.7 L.
aut. 4 portes.

216 CAMIONS FOURGONNETTES

FORD RANGER 1993
4 litres aut. 2 roues motrices. King
Cab. 101 000 km. air clim. cruise
radio amfm cass. mec. A1. peinture
fluorescente. Tel: 348-1866

216 CAMIONS FOURGONNETTES

VAN NISSAN ACCESS 90
2 p. couissantes 5 vit. très
propre 20038 km. Tel: 348-1866

218 AUTOS A VENDRE

ACHETONS AUTOS.
CAMIONS. 4 x 4. VAN
1999 à 1997. Payons comptant.
J.N. AUTO ROAD SIDE INC.
826-3084

218 AUTOS A VENDRE

AUBAINE! AUBAINE!
Plus de 10 voitures à liquider
775 et +

218 AUTOS A VENDRE

AUTOS FREDETTE & FILS
Richmond
Roland au 819-826-6581

218 AUTOS A VENDRE

CAMARO 84 Iroc-Z 5.7 L 4 b.
1600. 100000 km. boîte man.
1995. 200000. nég. Mart.
847-4923.

218 AUTOS A VENDRE

CHRYSLER DYNASTIE 1990
peinture originale. 122 000 km.
cote impeccable ext. int.
Tel: 346-0669

218 AUTOS A VENDRE

CHRYSLER INTREPID 1997
V6 3.5 L. aut. tout équipé. roue
pomme. 43000 km. comme neuve.
bil. garantie.

218 AUTOS A VENDRE

CIVIC SI 90, blanche. man.
5 vit. 160 000 km. moteur et
plusieurs pièces neuves. 5800\$
nég. 843-7499. cell. 571-6226

R.B. AUTOS

889-2784 - Pag.: 573-9519
BLAZER SILVERADO 1990.
130 000 km. mod. 1500. 8800\$.
877-5596.

217 PIÈCES D'AUTOS ET DE CAMIONS

4 MAGS BBS
pour Volvo Tel: 572-3320
4 MAGS GTI
14.000 pièces 300\$
500\$ 565-3192

218 AUTOS A VENDRE

1988 à 1997 - ACHETONS
AUTOS, CAMIONS, VAN, 4x4
Payons les meilleurs prix et
la plus comptant. OUIMETTE
AUTOMOBILES, 6475 boul.
Bourque, R. Forest. 864-5811

218 AUTOS A VENDRE

1988 à 1997 - ACHETONS
AUTOS, CAMIONS, VAN, 4x4
Payons les meilleurs prix et
la plus comptant. OUIMETTE
AUTOMOBILES, 6475 boul.
Bourque, R. Forest. 864-5811

218 AUTOS A VENDRE

1988 à 1997 - ACHETONS
AUTOS, CAMIONS, VAN, 4x4
Payons les meilleurs prix et
la plus comptant. OUIMETTE
AUTOMOBILES, 6475 boul.
Bourque, R. Forest. 864-5811

218 AUTOS A VENDRE

1988 à 1997 - ACHETONS
AUTOS, CAMIONS, VAN, 4x4
Payons les meilleurs prix et
la plus comptant. OUIMETTE
AUTOMOBILES, 6475 boul.
Bourque, R. Forest. 864-5811

218 AUTOS A VENDRE

1988 à 1997 - ACHETONS
AUTOS, CAMIONS, VAN, 4x4
Payons les meilleurs prix et
la plus comptant. OUIMETTE
AUTOMOBILES, 6475 boul.
Bourque, R. Forest. 864-5811

218 AUTOS A VENDRE

1988 à 1997 - ACHETONS
AUTOS, CAMIONS, VAN, 4x4
Payons les meilleurs prix et
la plus comptant. OUIMETTE
AUTOMOBILES, 6475 boul.
Bourque, R. Forest. 864-5811

218 AUTOS A VENDRE

1988 à 1997 - ACHETONS
AUTOS, CAMIONS, VAN, 4x4
Payons les meilleurs prix et
la plus comptant. OUIMETTE
AUTOMOBILES, 6475 boul.
Bourque, R. Forest. 864-5811

218 AUTOS A VENDRE

1988 à 1997 - ACHETONS
AUTOS, CAMIONS, VAN, 4x4
Payons les meilleurs prix et
la plus comptant. OUIMETTE
AUTOMOBILES, 6475 boul.
Bourque, R. Forest. 864-5811

216 CAMIONS FOURGONNETTES

1996 MAZDA B-2300 boîte courte
4 cyl. 5 vit. bal. dégar.
1995 GMC SL 1500 K.C. 4x4 5.7 L.
aut. 4 portes.

216 CAMIONS FOURGONNETTES

FORD RANGER 1993
4 litres aut. 2 roues motrices. King
Cab. 101 000 km. air clim. cruise
radio amfm cass. mec. A1. peinture
fluorescente. Tel: 348-1866

216 CAMIONS FOURGONNETTES

VAN NISSAN ACCESS 90
2 p. couissantes 5 vit. très
propre 20038 km. Tel: 348-1866

218 AUTOS A VENDRE

ACHETONS AUTOS.
CAMIONS. 4 x 4. VAN
1999 à 1997. Payons comptant.
J.N. AUTO ROAD SIDE INC.
826-3084

218 AUTOS A VENDRE

AUBAINE! AUBAINE!
Plus de 10 voitures à liquider
775 et +

218 AUTOS A VENDRE

AUTOS FREDETTE & FILS
Richmond
Roland au 819-826-6581

218 AUTOS A VENDRE

CAMARO 84 Iroc-Z 5.7 L 4 b.
1600. 100000 km. boîte man.
1995. 200000. nég. Mart.
847-4923.

218 AUTOS A VENDRE

CHRYSLER DYNASTIE 1990
peinture originale. 122 000 km.
cote impeccable ext. int.
Tel: 346-0669

218 AUTOS A VENDRE

CHRYSLER INTREPID 1997
V6 3.5 L. aut. tout équipé. roue
pomme. 43000 km. comme neuve.
bil. garantie.

218 AUTOS A VENDRE

CIVIC SI 90, blanche. man.
5 vit. 160 000 km. moteur et
plusieurs pièces neuves. 5800\$
nég. 843-7499. cell. 571-6226

R.B. AUTOS

889-2784 - Pag.: 573-9519
BLAZER SILVERADO 1990.
130 000 km. mod. 1500. 8800\$.
877-5596.

217 PIÈCES D'AUTOS ET DE CAMIONS

4 MAGS BBS
pour Volvo Tel: 572-3320
4 MAGS GTI
14.000 pièces 300\$
500\$ 565-3192

218 AUTOS A VENDRE

1988 à 1997 - ACHETONS
AUTOS, CAMIONS, VAN, 4x4
Payons les meilleurs prix et
la plus comptant. OUIMETTE
AUTOMOBILES, 6475 boul.
Bourque, R. Forest. 864-5811

218 AUTOS A VENDRE

1988 à 1997 - ACHETONS
AUTOS, CAMIONS, VAN, 4x4
Payons les meilleurs prix et
la plus comptant. OUIMETTE
AUTOMOBILES, 6475 boul.
Bourque, R. Forest. 864-5811

218 AUTOS A VENDRE

1988 à 1997 - ACHETONS
AUTOS, CAMIONS, VAN, 4x4
Payons les meilleurs prix et
la plus comptant. OUIMETTE
AUTOMOBILES, 6475 boul.
Bourque, R. Forest. 864-5811

218 AUTOS A VENDRE

1988 à 1997 - ACHETONS
AUTOS, CAMIONS, VAN, 4x4
Payons les meilleurs prix et
la plus comptant. OUIMETTE
AUTOMOBILES, 6475 boul.
Bourque, R. Forest. 864-5811

218 AUTOS A VENDRE

1988 à 1997 - ACHETONS
AUTOS, CAMIONS, VAN, 4x4
Payons les meilleurs prix et
la plus comptant. OUIMETTE
AUTOMOBILES, 6475 boul.
Bourque, R. Forest. 864-5811

218 AUTOS A VENDRE

1988 à 1997 - ACHETONS
AUTOS, CAMIONS, VAN, 4x4
Payons les meilleurs prix et
la plus comptant. OUIMETTE
AUTOMOBILES, 6475 boul.
Bourque, R. Forest. 864-5811

218 AUTOS A VENDRE

1988 à 1997 - ACHETONS
AUTOS, CAMIONS, VAN, 4x4
Payons les meilleurs prix et
la plus comptant. OUIMETTE
AUTOMOBILES, 6475 boul.
Bourque, R. Forest. 864-5811

218 AUTOS A VENDRE

1988 à 1997 - ACHETONS
AUTOS, CAMIONS, VAN, 4x4
Payons les meilleurs prix et
la plus comptant. OUIMETTE
AUTOMOBILES, 6475 boul.
Bourque, R. Forest. 864-5811

216 CAMIONS FOURGONNETTES

1996 MAZDA B-2300 boîte courte
4 cyl. 5 vit. bal. dégar.
1995 GMC SL 1500 K.C. 4x4 5.7 L.
aut. 4 portes.

216 CAMIONS FOURGONNETTES

FORD RANGER 1993
4 litres aut. 2 roues motrices. King
Cab. 101 000 km. air clim. cruise
radio amfm cass. mec. A1. peinture
fluorescente. Tel: 348-1866

216 CAMIONS FOURGONNETTES

VAN NISSAN ACCESS 90
2 p. couissantes 5 vit. très
propre 20038 km. Tel: 348-1866

218 AUTOS A VENDRE

ACHETONS AUTOS.
CAMIONS. 4 x 4. VAN
1999 à 1997. Payons comptant.
J.N. AUTO ROAD SIDE INC.
826-3084

218 AUTOS A VENDRE

AUBAINE! AUBAINE!
Plus de 10 voitures à liquider
775 et +

218 AUTOS A VENDRE

AUTOS FREDETTE & FILS
Richmond
Roland au 819-826-6581

218 AUTOS A VENDRE

CAMARO 84 Iroc-Z 5.7 L 4 b.
1600. 100000 km. boîte man.
1995. 200000. nég. Mart.
847-4923.

218 AUTOS A VENDRE

CHRYSLER DYNASTIE 1990
peinture originale. 122 000 km.
cote impeccable ext. int.
Tel: 346-0669

218 AUTOS A VENDRE

CHRYSLER INTREPID 1997
V6 3.5 L. aut. tout équipé. roue
pomme. 43000 km. comme neuve.
bil. garantie.

218 AUTOS A VENDRE

CIVIC SI 90, blanche. man.
5 vit. 160 000 km. moteur et
plusieurs pièces neuves. 5800\$
nég. 843-7499. cell. 571-6226

R.B. AUTOS

889-2784 - Pag.: 573-9519
BLAZER SILVERADO 1990.
130 000 km. mod. 1500. 8800\$.
877-5596.

217 PIÈCES D'AUTOS ET DE CAMIONS

4 MAGS BBS
pour Volvo Tel: 572-3320
4 MAGS GTI
14.000 pièces 300\$
500\$ 565-3192

218 AUTOS A VENDRE

1988 à 1997 - ACHETONS
AUTOS, CAMIONS, VAN, 4x4
Payons les meilleurs prix et
la plus comptant. OUIMETTE
AUTOMOBILES, 6475 boul.
Bourque, R. Forest. 864-5811

218 AUTOS A VENDRE

1988 à 1997 - ACHETONS
AUTOS, CAMIONS, VAN, 4x4
Payons les meilleurs prix et
la plus comptant. OUIMETTE
AUTOMOBILES, 6475 boul.
Bourque, R. Forest. 864-5811

218 AUTOS A VENDRE

1988 à 1997 - ACHETONS
AUTOS, CAMIONS, VAN, 4x4
Payons les meilleurs prix et
la plus comptant. OUIMETTE
AUTOMOBILES, 6475 boul.
Bourque, R. Forest. 864-5811

218 AUTOS A VENDRE

1988 à 1997 - ACHETONS
AUTOS, CAMIONS, VAN, 4x4
Payons les meilleurs prix et
la plus comptant. OUIMETTE
AUTOMOBILES, 6475 boul.
Bourque, R. Forest. 864-5811

218 AUTOS A VENDRE

1988 à 1997 - ACHETONS
AUTOS, CAMIONS, VAN, 4x4
Payons les meilleurs prix et
la plus comptant. OUIMETTE
AUTOMOBILES, 6475 boul.
Bourque, R. Forest. 864-5811

218 AUTOS A VENDRE

1988 à 1997 - ACHETONS
AUTOS, CAMIONS, VAN, 4x4
Payons les meilleurs prix et
la plus comptant. OUIMETTE
AUTOMOBILES, 6475 boul.
Bourque, R. Forest. 864-5811

218 AUTOS A VENDRE

1988 à 1997 - ACHETONS
AUTOS, CAMIONS, VAN, 4x4
Payons les meilleurs prix et
la plus comptant. OUIMETTE
AUTOMOBILES, 6475 boul.
Bourque, R. Forest. 864-5811

218 AUTOS A VENDRE

1988 à 1997 - ACHETONS
AUTOS, CAMIONS, VAN, 4x4
Payons les meilleurs prix et
la plus comptant. OUIMETTE
AUTOMOBILES, 6475 boul.
Bourque, R. Forest. 864-5811

216 CAMIONS FOURGONNETTES

1996 MAZDA B-2300 boîte courte
4 cyl. 5 vit. bal. dégar.
1995 GMC SL 1500 K.C. 4x4 5.7 L.
aut. 4 portes.

216 CAMIONS FOURGONNETTES

FORD RANGER 1993
4 litres aut. 2 roues motrices. King
Cab. 101 000 km. air clim. cruise
radio amfm cass. mec. A1. peinture
fluorescente. Tel: 348-1866

216 CAMIONS FOURGONNETTES

VAN NISSAN ACCESS 90
2 p. couissantes 5 vit. très
propre 20038 km. Tel: 348-1866

218 AUTOS A VENDRE

ACHETONS AUTOS.
CAMIONS. 4 x 4. VAN
1999 à 1997. Payons comptant.
J.N. AUTO ROAD SIDE INC.
826-3084

218 AUTOS A VENDRE

AUBAINE! AUBAINE!
Plus de 10 voitures à liquider
775 et +

218 AUTOS A VENDRE

AUTOS FREDETTE & FILS
Richmond
Roland au 819-826-6581

218 AUTOS A VENDRE

CAMARO 84 Iroc-Z 5.7 L 4 b.
1600. 100000 km. boîte man.
1995. 200000. nég. Mart.
847-4923.

218 AUTOS A VENDRE

CHRYSLER DYNASTIE 1990
peinture originale. 122 000 km.
cote impeccable ext. int.
Tel: 346-0669

218 AUTOS A VENDRE

CHRYSLER INTREPID 1997
V6 3.5 L. aut. tout équipé. roue
pomme. 43000 km. comme neuve.
bil. garantie.

218 AUTOS A VENDRE

CIVIC SI 90, blanche. man.
5 vit. 160 000 km. moteur et
plusieurs pièces neuves. 5800\$
nég. 843-7499. cell. 571-6226

Toyota MAGOG

1998 COROLLA CE, 5 vit., noire, 20 000 km
1997 COROLLA SD, 5 vit., bleue, 43 250 km
1997 TERCEL CE, 2 p., 5 vit., verte, 38 000 km
1996 TERCEL SPORT, 2 p., 5 vit., turquoise, 29 100 km
1996 TERCEL DX, 4 p., 5 vit., bourgogne, 39 600 km
1996 TERCEL DX, 4 p., 5 vit., verte, 65 000 km
1996 TERCEL SPORT, 2 p., aut., rouge, 26 000 km
1996 COROLLA SD, 5 vit., blanche, 89 500 km
1996 COROLLA SD PLUS, 5 vit., clim., verte, 51 100 km
1996 TERCEL 2 p., 4 vit., grise, 49 200 km
1996 ALION XLS, tout équipée, cuir épave, 50 000 km
1995 COROLLA LE, autom., tout équipée, 121 000 km
1994 PASEO, 5 vit., sport, blanche, 31 500 km
1992 NISSAN SENTRA XE, autom., clim., 44 900 km
1992 COROLLA SE, autom., bleue, 82 000 km
1991 MAZDA 323 SE, 3 p., autom., grise, 37 000 km
1989 CELICA GT, h.b., autom., toit, mags, blanche, 103 000 km

CAMIONS

1997 RAV 4, 4 x 4, 4 p., 5 vit., noir, 9 800 km
1994 PICK UP 4 x 4, XTRACAB, V-6, 5 vit., bourgogne, 69 000 km
1994 COLT minivan, 5 vit., blanche, 103 000 km
1994 CARAVAN SE, V-6, 7 pass., tout équipé, verte, 56 000 km
1991 TOYOTA PICK UP, 4 x 4, 4 cyl., 5 vit., gris, 166 000 km

CENTRE DE VOITURES D'OCCASION

274, BOUL. BOURQUE
OMERVILLE
843-9883

DYSON & ARMSTRONG INC.

RICHMOND SUPER VENTE DE VEHICULES USAGES

1997 CAVALIER, 4 portes, automatique
1997 TRANS SPORT VAN, t. équipée, 4 p.
1997 CHRYSLER CAVALIER, 4 portes, 5 vitesses, disque compact, 23 700 km
1997 CHEVROLET VENTURE LS, 4 portes, tout équipé
1997 LUMINA, choix de couleurs, toutes équipées, 39 000 km
1996 SUNFIRE, 4 portes, automatique, volant ajustable, radio cassette
1996 CAVALIER, 2 p., air clim., radio-cassette, 44 900 km, noir
1996 CAVALIER, 2 p., a/c, radio-cassette, 44 900 km, noir
1996 CHEVROLET PICK-UP, 3/4 tonne, aut., 37 000 km seulement
1996 PONTIAC SUNFIRE, 4 portes, 57 500 km, a/c, cassette
1996 CAVALIER Z24, 5 vitesses, radio cassette, régulateur de vitesses, très propre
1995 TOYOTA TERCEL, 4 p., automatique
1995 DODGE SPIRIT, V-6, automatique, a/c, vitres et barres élect. volant ajustable, rég. de vitesse, 103 000 km
1995 CHEVROLET ASTRO, tout équipé, marche-pieds, 8 passagers, 89 000 km
1995 CHEVROLET 1/2 tonne, cabine allongée, V8, automatique, radio cassette, roues aluminium
1995 GMC METRO, 4 portes, 5 vit.
1995 GMC REGAL CUSTOM, très bien équipée
1995 PONTIAC FIREFLY, 3 p., 5 vit.
1995 TRACKER, convertible, 5 vitesses, balance de garantie
1995 GMC SAFARI SLE, tout équipé, 8 passagers
1995 GMC SAFARI SE, tout équipé, 8 passagers
1995 GMC SIERRA SLE, 1/2 tonne, cabine allongée, 4x4, 6.5 litres, turbo, diesel, automatique, tout équipé
1994 ASTRO, tout équipé, marche-pieds, 8 passagers, 90 000 km
1994 PONTIAC GRAND PRIX, 4 portes, tout équipée, très propre
1994 EAGLE VISION, t. équipée, 105 000 km
1994 GMC METRO, 67 400 km, aut.
1994 OLDSMOBILE EIGHTY EIGHT tout équipé, 77 700 km
1994 CHEVROLET LUMINA VAN, 100 000 km, aqua
1994 PLYMOUTH GRAND VOYAGEUR, 119 000 km
1992 TRANSPOGT, tout équipé
1987 CHEVROLET CAPRICE, 307, V-8, 161 000 km

265, RUE PRINCIPALE

614, RUE CRAIG
RICHMOND
826-3501, 826-3721

AUTOMOBILES EN BAS DE 4000\$

93 HUNDAI EXCEL, 3 p., man, 3 295 \$
92 SUZUKI SWIFT GS, 3 p., man, 111 000 km, bal. gar, 3 975 \$
91 ESCORT LX aut., blanche, 144 000 km, 2 975 \$
91 CAVALIER RS, 4 p., aut., blanche, 3 895 \$
91 MERCURY SABLE GS, 4 p., 6 cyl., aut., t. équipée, 165 000 km, 3 975 \$
90 PLYMOUTH ACCLAIM LX, aut., t. équipée, 2 495 \$
90 CHRYSLER DYNASTIE LE 4 portes, 6 cyl., aut., équipé au complet, 3 895 \$
90 ESCORT LX, 2 p., aut., blanche, 2 895 \$
89 CORSIKA, 4 p., 6 cyl., aut., 1 975 \$
89 TEMPO GL, man, 1 375 \$
89 PLYMOUTH GRAND VOYAGEUR SE, 6 cyl., 4 p., 7 pass., blanche, 2 975 \$
88 CRX blanche man, 227 000 km, 3 495 \$
88 TEMPEST 4 p., 4 cyl., aut., 1 975 \$
88 DODGE CARAVAN 4 cyl., aut., 5 pass., 2 295 \$
87 CRX SI, noire, man., 1 875 \$

J.N. AUTO ROAD SIDE INC.

317, route 116, RICHMOND, JOB 2HO
(819) 826-3084

Voici notre inventaire au complet avec tous les prix affichés. Si vous êtes acheteur nous prendrons une offre sérieuse.

«Choix, qualité, service après vente irréprochables» Possibilité bail/location sur 1995-1996-1997

Nous avons peut-être le véhicule pour vous 90 véhicules en inventaire, la plupart vérifiés et garantis

96 MUSTANG, 6 cyl., man., équipée au complet, aileron, mags, 57 000 km, bal. gar.,

Services de santé de la MRC du Val Saint-François

Les aînés sont invités à se prononcer

Sylvie PION
Windsor

Plus d'une soixantaine de personnes ont assisté à la première des quatre consultations qui sont réalisées dans la MRC du Val Saint-François afin de permettre aux aînés de se prononcer sur les services de santé qu'ils jugent prioritaires. C'est ce qu'a annoncé Mme Danielle Lareau, directrice de l'administration des programmes aux personnes en perte d'autonomie.

Organisées par le Carrefour de la santé et des services sociaux du Val Saint-François, les rencontres de consultation visent à établir et répondre aux besoins les plus importants des personnes âgées dans la MRC. Mme Lareau précise que les résultats de ces rencontres serviront de guide dans l'élaboration d'un plan local d'organisation de services qui sera ensuite soumis à la Régie régionale de la santé et des services sociaux de l'Estrie.

Rencontres importantes

«Ces rencontres sont très importantes puisqu'une fois adopté, ce plan d'organisation deviendra le cadre local de prise de décisions et d'allocations budgétaires en matière de services aux personnes âgées de la MRC du Val Saint-François durant les prochaines années», dit-elle.

Avant de tenir les rencontres, le Carrefour de la santé et des services sociaux a évalué les caractéristiques des personnes âgées et regardé les besoins à combler en terme de services de santé. Lors de cet exercice, les intervenants ont noté une quarantaine d'écart, soit de besoins non-comblés et les ont répertoriés en une liste. Celle-ci est divisée en trois, soit les écarts jugés très prioritaires, les écarts moyennement prioritaires et les écarts non retenus.



Photo La Tribune, Sylvie Pion
La première consultation des personnes âgées s'est déroulée au centre Le Bel Âge de Windsor. On aperçoit sur la photo Roger Gobeil, organisateur communautaire, et Danielle Lareau, directrice de l'administration des programmes aux personnes en perte d'autonomie.

Mercredi, une soixantaine de personnes âgées ont répondu à l'appel lancé par le Carrefour et se sont réunies au centre régional Le Bel Âge de Windsor pour se prononcer sur ces écarts ou besoins à combler. «Le but, c'est de voir avec les gens les besoins et se prononcer sur la priorité des services qui doivent être mis en place. Des rencontres semblables sont répétées à Richmond et Valcourt», note Mme Lareau.

Questionnaire

Par le biais d'un questionnaire, les personnes âgées ont pu indiquer si elles sont en accord ou en désaccord avec les écarts retenus par les intervenants et la nécessité de développer des services. Soulignons que parmi les écarts très prioritaires, on note des besoins de support pour les soins palliatifs et la formation d'un comité pour développer le service. «Au niveau des soins palliatifs, nous avons connu une augmentation de 28 cas par rapport aux deux dernières années, ce qui est considéré comme une augmentation importante. Une équipe de bénévoles serait à développer», fait valoir Roger Gobeil, organisateur communautaire

du Carrefour.

Plusieurs autres besoins non-comblés ont été énumérés au cours de la rencontre. Les résultats seront compilés puis soumis à la Table de concertation des services pour les personnes en perte d'autonomie qui est formée d'une vingtaine de personnes. M. Gobeil explique que les résultats seront étudiés. «À la lumière de cette étude, un plan d'action sera préparé afin de combler les besoins. Il sera soumis à la Régie régionale, puisque c'est elle qui entérine et approuve l'organisation des services. Quand nous recevrons l'accord et l'argent de la Régie, nous tenterons de combler les écarts en travaillant à développer les services qui manquent dans la MRC. Le plan de travail est attendu d'ici la fin de septembre», signale Roger Gobeil.

Deux autres rencontres auront lieu, soit une à Valcourt le 1er septembre au Carrefour de la rue Champlain à 13h30 ainsi qu'une pour la communauté anglophone le 3 septembre au Carrefour de la rue Mc Gauran à Richmond.

Projet d'usine d'embouteillage
Les élus du Canton d'Orford tiennent une consultation publique aujourd'hui

Gilles DALLAIRE
Canton d'Orford

Canton d'Orford tient aujourd'hui une consultation publique relativement à un projet d'exploitation commerciale d'une source souterraine et de construction d'une usine d'embouteillage dans le secteur situé entre les chemins Simoneau et de la Chaîne-des-lacs.

La rencontre qui débute à 9h a lieu à l'Auberge La Régalie, naguère la Salle David, au 100 du chemin de la Sucrerie. Les promoteurs seront sur place pour expliquer leur projet qui, selon une source bien informée, nécessiterait un investissement d'une quinzaine de millions de dollars.



CHRONIQUE MINCEUR
Thérèse Lasselle, N.D.
Santé vous bien dans votre peau

Corrigez vos habitudes alimentaires et... portez-vous mieux!

Pourquoi désirez-vous maigrir? Vous avez décidé de maigrir, c'est bien. Mais pour quelles raisons? Car avant d'accepter de changer des habitudes fortement ancrées, avant d'entreprendre d'aller au bout d'un programme qui demande de détermination et persévérance, il faut établir clairement les raisons qui vous poussent à le faire.

Quelles sont vos motivations?

Mon apparence? Je me sens à part dans un monde où la pression est en faveur de la plus que minceur. Le racisme «antigras» sévit toujours et le «fat is beautiful» n'est pas encore passé dans les moeurs. Je déborde de mon maillot de bain.

Ma santé? Mon docteur m'a demandé de maigrir. Mes dernières analyses sanguines sont désastreuses. Je désire être en meilleure forme.

Mon travail? Mon poids nuit à mon avancement, à l'obtention d'un certain poste.

Plaire? Rencontrer l'âme sœur, séduire.

Ma propre satisfaction? Pour me sentir bien dans ma peau.

Être déterminé. Ces désirs de maigrir sont-ils assez forts? Vous sentez-vous prêt, fortement motivé pour ce changement? Si c'est le cas, bravo! Et sachez que le fait que vous ayez maintes fois échoué ne veut pas dire que vous soyez pour toujours voué à l'insuccès.

Choisir la bonne méthode

Oui, il est possible de mincir et de le demeurer, à condition d'utiliser la bonne méthode. L'approche Bioligne offre l'avantage de recommander des repas complets, hautement nutritifs, équilibrés, adaptés aux besoins spécifiques de chacun, une approche qui corrige les causes de l'embonpoint plutôt que simplement faire maigrir.

Une approche personnalisée.
Des repas complets, équilibrés ou vous mangez à votre faim sans compter les calories.
Vous apprenez à connaître les aliments qui conviennent le mieux à votre métabolisme.
L'approche vous permet de conserver un mode de vie normal.
Vous obtenez un regain d'énergie et une meilleure santé tout en perdant du poids.

Première consultation gratuite
4505, boul. Bourque
Rock Forest
Thérèse Lasselle, N.D.
821-3646

PROGRAMMATION AUTOMNE 98



3-5 ans
ATELIERS
Club des tout-petits 3-5 ans
Les petits sportifs 3-5 ans
Mini-stars 3-4 ans
Éveil musical 4-5 ans
Gym bouts de chou 3-5 ans



ANIMATION
Prémamanche Balan-Mousse 3-4 ans
Halte-garderie 3-4 ans
Parents-bambins 0-3 ans

6-11 ans
ATELIERS
Dessin-peinture 6-8 ans/9-11 ans
Quilles 6-11 ans
Basket-ball 9-11 ans
Billard 10-12 ans
Activités scientifiques 6-8 ans
Théâtre-impro 9-11 ans
Anglais animé 6-8 ans



12-17 ans
ATELIERS
Gardiens(nes) avertis(es) 11-15 ans
Basket-ball 12-17 ans
Workout 12-17 ans
Guitare 12-17 ans
Peinture huile ou acrylique 12-17 ans

ANIMATION
Local-Ado 12-17 ans

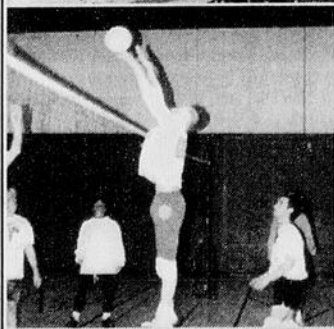

Activités familiales
Quilles
Ping-pong
Billard
Hockey sur table
Parents-bambins 0-3 ans

Adultes

ACTIVITÉS PHYSIQUES ET SPORTIVES
Conditionnement physique
Conditionnement physique ostéoporose
Workout
Aquaforme-femmes
Ballon-volant intermédiaire
Jonglerie

ARTS
Dessin
Aquarelle
Peinture à l'huile/acrylique
Peinture à l'huile/acrylique II
Atelier d'aquarelle
Atelier de dessin
Atelier de peinture
Peinture rustique
Atelier d'initiation à la pâte polymère
Restauration de meubles
Savoir lire un tableau
Emballage cadeaux
Faux-finis

ALIMENTATION
Cuisine internationale
Cuisine santé
Cuisine asiatique
Cuisine italienne
Canapés et hors d'œuvre
Mets vietnamiens
Pâtes alimentaires et sauces
Mets gastronomiques
Table de Noël
Mets indiens
Mets africains
Céréales et légumineuses
Tofu/soya
Alimentation hygiéniste

INSCRIPTION
Pour les résidents de Sherbrooke
mercredi et jeudi
les 2 et 3 septembre
de 16h30 à 20h
Résidents et non résidents
de Sherbrooke lundi au vendredi
du 4 au 18 septembre
de 8h30 à 17h.
Extérieur de Sherbrooke, 50%
de frais supplémentaires

MOUVEMENT EXPRESSION
Danse de ligne I-II
Danse new country
Danse latine
Les après-midi dansants
Baladi
Exploration vocale
Guitare

ARTS DE LA SANTÉ
Relaxation-méditation
Massage suédois
Tai chi
Spiritualité amérindienne
Développement personnel par les rêves

DÉCORATION
Décoration intérieure
Techniques de fleurs séchées
Moustache en fleurs séchées
Fabrication de chandelles
Confection topiaire
Entretien d'arbres, arbustes et pelouse

ANIMATION
Huiles essentielles I-II
Photographie
Tarot
Mangeoires d'oiseaux
RCR
Planification budgétaire

LANGUES
Langage des signes du Québec (LSQ)
Italien
Espagnol I-II
Révision grammaticale



Centre communautaire de loisir Sherbrooke inc.
1010, rue Fairmount, Sherbrooke (Québec) J1H 3N3

Ville de Sherbrooke Services récréatifs et communautaires Centre de quartier centre-ouest

INFORMATION 821-5601



Employeurs!
En septembre... affichez GRATUITEMENT vos OFFRES D'EMPLOI

(819) 564-5793
(FRAIS D'APPELS ACCEPTÉS)

LaTribune

Gouvernement du Québec Ministère de l'Emploi et de la Solidarité Région de l'Estrie

Développement des ressources humaines Canada

Département d'ophtalmologie du Centre hospitalier Hôtel-Dieu d'Arthabaska

Un équipement de pointe grâce aux Lions

Gilles BESMARGIAN
Victoriaville

Grâce à une participation financière de 107 630 \$ des cinq clubs Lions des Bois-Francis (Victoriaville, Plessisville, Princeville, Warwick et Ham-Nord) et de la Fondation internationale des clubs Lions, le département d'ophtalmologie de l'Hôtel-Dieu d'Arthabaska est dorénavant doté d'un laser à l'argon et d'une caméra d'angiographie rétinienne numérisée d'une valeur de 132 000 \$.

De leur côté, la fondation du centre hospitalier et l'hôpital ont injecté respectivement 10 000 \$ et 14 000 \$ dans le projet (le réaménagement des locaux pour l'hôpital). «Il va sans dire qu'en période de disette, de déclarer le président du conseil de l'Hôtel-Dieu d'Arthabaska Marcel Dubois, le don des Lions est accueilli comme une manne tombant du ciel». Et en guise d'appréciation, l'établissement a convenu de rebaptiser le département Clinique Lions d'ophtalmologie.

À propos du nouvel équipement, il se compare facilement à une voiture de grand luxe selon le chef du département Paul Denhez et sa collègue Sophie Martel. «Il s'agit d'une technologie très fiable qui nous permet d'obtenir des résultats rapidement. Ce type d'appareil peu répandu au Québec (il y en aurait deux à Montréal et un à Sherbrooke) dépasse nos espérances», de déclarer le spécialiste.

Pour sa part, le président de la fondation Jacques Leahey n'a pas manqué de souligner le travail exceptionnel du Lion Claude Routhier en ce début de campagne de souscription annuelle. «Plusieurs ont mis l'épaulé à la roue

pour faire en sorte que le projet devienne réalité. Toutefois, il n'aurait jamais vu le jour sans sa persévérance tout au long du processus qui a duré plus de deux ans. Il n'a pas oeuvré seul, mais son travail mérite d'être souligné.»

«Le plus merveilleux dans toute cette histoire, d'ajouter M. Leahey, c'est que les Lions demeurent réceptifs à de nouvelles demandes de notre part. La fondation a besoin de tels partenaires pour réaliser sa mission qui consiste à supporter l'Hôtel-Dieu d'Arthabaska.»

Appelé à prendre la parole, le directeur international des clubs Lions Gilles Mélançon n'a pas manqué de signaler à son tour le travail, la détermination et le dévouement de M. Routhier dans le projet. Au nom du président international, il lui a d'ailleurs remis un certificat d'appréciation.

L'équipement

Le laser à l'argon fait partie de l'instrumentation de base en ophtalmologie. Il sert autant dans le traitement du glaucome, de la rétinopathie diabétique, des déchirements rétinienés que dans le traitement postopératoire du glaucome.

me. Pour sa part la caméra d'angiographie sert notamment à planifier les traitements au laser pour les personnes diabétiques. On l'utilise aussi pour traiter les personnes qui font de la dégénérescence maculaire liée à l'âge (une personne sur 50 à compter de 70 ans est affectée).

Avec le nouvel équipement, les ophtalmologistes peuvent obtenir instantanément une image de l'oeil et éviter au patient des délais d'attente reliés au développement des films. Le traitement peut ainsi être entrepris plus tôt.

De plus, les ophtalmologistes de l'Hôtel-Dieu d'Arthabaska pourront obtenir l'avis d'un confrère, à distance, en transmettant l'image via Internet. Le tout évitera au patient des visites multiples et des déplacements à l'extérieur des Bois-Francis.

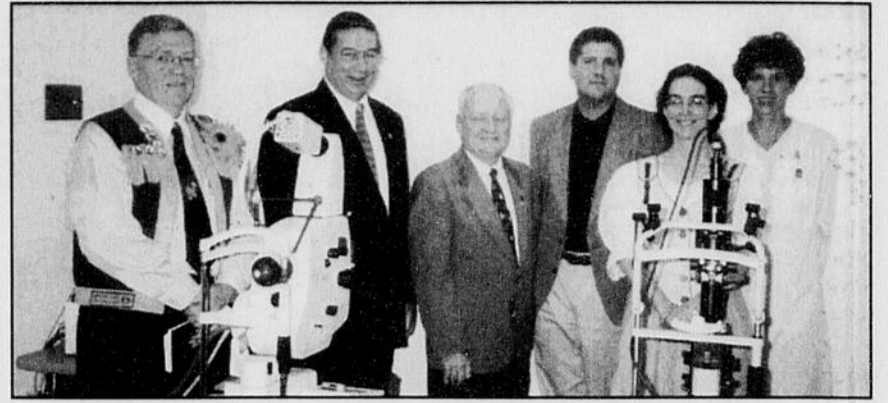

Photo La Tribune, Gilles Besmargian
Posent à l'intérieur de la Clinique Lions d'ophtalmologie de l'Hôtel-Dieu d'Arthabaska, nouvellement équipée d'un laser à l'argon et d'une caméra d'angiographie rétinienne numérisée, le porteur du dossier des clubs Lions des Bois-Francis, Claude Routhier, le représentant du Lions international, Gilles Mélançon, l'ophtalmologiste responsable du département, Paul Denhez, le président de la Fondation Hôtel-Dieu d'Arthabaska, Jacques Leahey, et les ophtalmologistes Marie-Noël Corriveau et Sophie Martel.

SECOURS-AMITIÉ-ESTRIF

Besoin d'être écouté? Quelqu'un est là pour toi!

Anonyme et confidentiel

564-2323
1-800-667-3841

Une lueur d'espoir 7 jours 24 heures

IPC
PERSONAL COMPUTERS

Pour la Maison ou le Bureau, IPC a la Solution!

Tous les systèmes inclus Microsoft Office 97, Small Business Edition!

<p>IPC Select 266-2</p> <p>Processeur Pentium® II d'Intel® 266 MHz</p> <ul style="list-style-type: none"> 64 MO SDRAM Disque Rigide 3.2 GO Lecteur CD-ROM 32X Carte vidéo 4 MO AGP Inclus Moniteur 15" Fax Modem Zoltrix 56k PCI ou 10/100 ethernet adaptateur Inclus Microsoft Office 97, Small Business Edition Intégrée 3D Sound Pro Haut-Parleurs Zoltrix 120 Watts Microsoft Windows 98 avec CD Clavier Microsoft Natural Elite Souris Microsoft <p>\$1599</p>	<p>IPC Select 300-2</p> <p>Processeur Pentium® II d'Intel® 300 MHz</p> <ul style="list-style-type: none"> 64 MO SDRAM Disque Rigide 6.4 GO Lecteur CD-ROM 32X Carte vidéo 8 MO SGRAM AGP avec le chip Intel 1740 Inclus Moniteur 15" Fax Modem Zoltrix 56k PCI ou 10/100 ethernet adaptateur Inclus Microsoft Office 97, Small Business Edition Intégrée 3D Sound Pro Haut-Parleurs Zoltrix 120 Watts Microsoft Windows 98 avec CD Clavier Microsoft Natural Elite Souris Microsoft <p>\$1849</p>	<p>IPC Select 333-2</p> <p>Processeur Pentium® II d'Intel® 333 MHz</p> <ul style="list-style-type: none"> 64 MO SDRAM Disque Rigide 6.4 GO Lecteur CD-ROM 32X Carte vidéo 8 MO SGRAM AGP avec le chip Intel 1740 Carte Zoltrix TV Tuner avec Vidéo Capture et Possibilité de Vidéo Conférence Inclus Moniteur 15" Fax Modem Zoltrix 56k PCI ou 10/100 ethernet adaptateur Inclus Microsoft Office 97, Small Business Edition Intégrée 3D Sound Pro Haut-Parleurs Zoltrix 120 Watts Microsoft Windows 98 avec CD Clavier Microsoft Natural Elite Souris Microsoft <p>\$1999</p>
---	---	---

Satisfaction Garantie avec IPC Direct

Si vous n'êtes pas entièrement satisfait avec votre ordinateur personnel acheté directement d'IPC, retournez-le simplement dans les 30 jours pour un remboursement complet. Quelques restrictions s'appliquent, s.v.p. demandez à votre représentant pour plus de détails.

Les Avantages d'IPC Direct

- Certification de Qualité Canadienne
- Agissez sans frais le support technique canadien
- Garantie de 3 ans
- Produits National

La Folie du Notebook!

- Processeur Pentium® avec technologie MMX™ d'Intel® 233 MHz
- 16 MO EDO RAM
- Disque Rigide 2.0 GO Amovible
- Lecteur CD-ROM 20X
- Microsoft Windows 98
- 2 Ans de Garantie LIMITÉE

\$1777
\$55 par mois

1.888.446.4472 • 905.472.6633 (fax)
Appelez du Lundi au Vendredi, 9:00 AM à 5:30 PM, EST ou visitez nous au www.ipc.ca

Une sortie dans la Nature

VENEZ NOUS VOIR!

CETTE SEMAINE À CUEILLIR:

- Paulared
- Lobo
- Prunes

AU KIOSQUE:

- Jersey Mac
- Melba
- Paulared
- Poirés
- Prunes

VERGER R. M. FERLAND
380, Chemin-de-la-Station, COMPTON JOB 1LO
(819) 835-5762

STIHL

Fabriqués pour durer. Avant tout, dans vos prix. À partir de 299⁹⁵ \$

Cet automne, profitez de la promotion Wood-Pro™ STIHL et vous pouvez posséder une scie à chaîne d'ingénierie allemande à partir de 299,95 \$ seulement.

Et maintenant, économisez jusqu'à 140 \$* sur certaines scies à chaîne STIHL et recevez une trousse Wood-Pro™ STIHL d'une valeur de 75 \$, tout à fait gratuite!

*Jusqu'au 30 novembre 1998 ou jusqu'à épuisement des inventaires chez les détaillants STIHL participants.

STIHL
Numéro un dans le monde

Pour tous les détails et une démonstration gratuite, venez nous voir dès aujourd'hui!

<p>ATELIER LE K ENR. C.P. 30, 112, rue Principale Saint-François-Xavier-de-Brompton JOB 2V0 (819) 845-7770</p>	<p>LOCATION FLEURIMONT INC. 1500, rue Conseil Fleurimont J1G 1N4 (819) 564-1500</p>
<p>CENTRE DE MÉCANIQUE POISSON ENR. 643, rue Trépanier Saint-Élie-d'Orford JOB 2S0 (819) 562-1822</p>	<p>ENTREPRISES LANGLOIS ENR. 92, route 257 Sud, C.P. 10 La Patrie JOB 1Y0 (819) 888-2722</p>
<p>CENTRE DE LOCATION R. LANGLOIS 450, rue Didace Magog J1X 2P4 (819) 843-4322</p>	<p>SCIES À CHAÎNES C. CARRIER 45, rue Craig Sud Cookshire JOB 1M0 (819) 875-3847</p>
<p>ÉQUIPEMENT B. MORIN INC. 301, rue Queen Lennoxville J1M 1K8 (819) 569-9611</p>	<p>LOCATION MARTINEAU INC. 2456, rue King Ouest Sherbrooke J1J 2E8 (819) 569-9548</p>

PURINA

PRO PLAN

INVITATION SPÉCIALE

LE SAMEDI 29 AOÛT SEULEMENT de 10 h à 16 h

JOURNÉE D'INFORMATION SUR LES NOUVEAUX PRODUITS PRO PLAN

AU SERVICE DU CULTIVATEUR

Tél. : (819) 822-2237, 1000, rue Wellington Sud, Sherbrooke

Événement : rencontre d'information sur les nouveaux produits « Pro Plan » Senior et biscuits ainsi que sur l'ensemble des produits Purina. Une représentante de la compagnie Ralston Purina sera sur place pour répondre à vos questions et recevoir vos commentaires.

De nombreux prix de présence seront offerts aux participants ainsi que des rabais sur les nouveaux produits.

FOULARD POUR CHIEN
à l'achat de Pro Plan 40 lb toute formule

1er ingrédient Vraie viande (poulet-dinde-agneau)

<p>PRO PLAN POUR CHAT TOUTE FORMULE</p> <p>4 lb - 10 lb</p> <p>Économisez 2\$</p> <p>20 lb</p> <p>Économisez 5\$</p>	<p>Économisez avec ces coupons</p> <p>Purina</p>	<p>PRO PLAN POUR CHIEN TOUTE FORMULE</p> <p>40 lb</p> <p>Économisez 5\$</p> <p>20 lb</p> <p>Économisez 3\$</p>
---	---	---

Applicable avec ce coupon. Échangeable au Service du cultivateur seulement. Valide le 29 août 1998 seulement. Aucune autre offre.

ESTRIE AUTO CENTRE



S'AGRANDIT...000

**SUR LE BOULEVARD
BOURQUE**

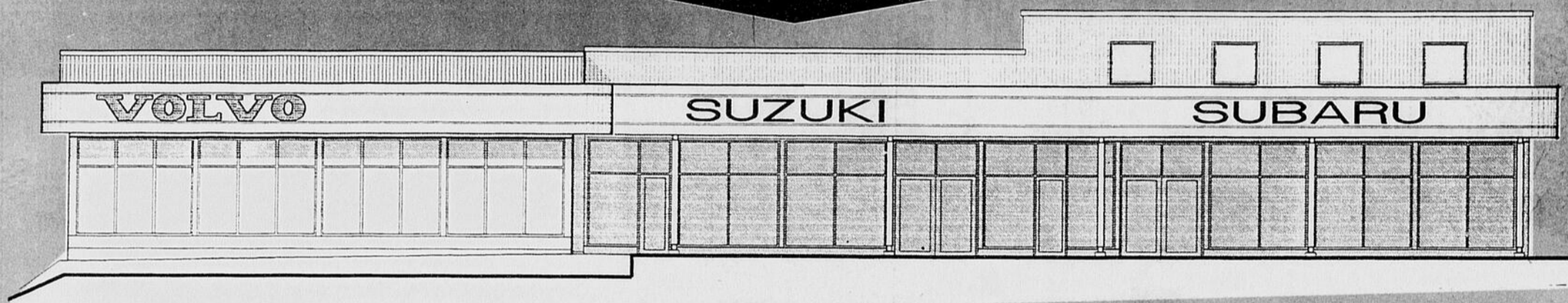

PROFITEZ DE NOS NOMBREUX

RABAIS

SUR VÉHICULES 1998 EN INVENTAIRE

PRÉVENTE *Modèles 1999*

VOLVO



NOUVEAU

S80

SUZUKI

Qui la conduit la recommande!^{MC}



NOUVEAU

GRAND VITARA

SUBARU
L'atTraction intégrale^{MD}



NOUVEAU

OUTBACK BERLINE

VENEZ LES DÉCOUVRIR CHEZ :

ESTRIE AUTO CENTRE

4367, BOUL. BOURQUE, ROCK FOREST Tél. : (819) 564-1600 - Téléc. : (819) 564-8526