

Dégagement, vents modérés, maximum de 22. Demain: beau.

DÉVELOPPEMENT  
**PHOTO**  
COULEURS



# le nouvelliste

60e année, No 208

Trois-Rivières, mercredi 2 juillet 1980

lun. au ven. 30¢, sam. 50¢

## sommaire

Annances classées: 46 à 51  
Art de vivre: 44  
Bandes dessinées: 44  
Détente: 41  
D'une province à l'autre: 5-18  
Finance: 40  
Horoscope: 44  
Le monde en 24 heures: 45  
Mots croisés: 44  
Nécrologie: 51  
Photos et mots: 15  
Pleins gaz: 47  
Sports: 21 à 29

## le sourire

Chez le barbier.  
— Tiens, on met des serviettes rouges maintenant?  
— Oui, je suis un débutant.

## AMORTISSEURS

GARANTIE ÉCRITE

SILENCIEUX S.M. MUFFLERS

LEON PELLERIN, prop.

870 Lavendrye Trois-Rivières 375-0995

## Le retrait des troupes russes

# Helmut Schmidt revient bredouille

MOSCOU (AP) — Le chancelier ouest-allemand Helmut Schmidt n'a reçu apparemment aucune assurance du président Léonid Brejnev sur la poursuite du retrait des troupes soviétiques d'Afghanistan.

Il a toutefois déclaré au cours de la conférence de presse clôturant sa visite de deux jours à Moscou qu'on s'était mis d'accord des deux côtés pour rechercher une "solution politique aussi rapidement que possible".

M. Schmidt a vu dans le retrait d'une division soviétique du territoire afghan un "pas dans la bonne direction" dans la mesure où il est permanent et où d'autres suivront.

Il a toutefois révélé aux journalistes que M. Brejnev avait vivement défendu l'invasion soviétique. Il a déclaré en outre que les discussions s'étaient déroulées de façon ouverte et dans un langage clair, excluant toute politesse diplomatique exagérée.

Comme on lui demandait si la situation mondiale actuelle était comparable, à son avis, avec celle de l'Europe en 1914, M. Schmidt répondit que les récents entretiens Est-Ouest de Belgrade et de Vienne et ce sommet de Moscou avaient montré "dans l'ensemble une amélioration de la situation".

Le chancelier était accompagné au cours de sa visite à Moscou par son ministre des Affaires étrangères, M. Hans-Dietrich Genscher. On a appris que celui-ci devait avoir mercredi un entretien avec son homologue français, M. Jean François-Poncet, afin de l'informer de la teneur des discussions, avant de se rendre à Washington pour informer à leur tour les dirigeants américains.

En ce qui concerne le volet stratégique des entretiens, M. Schmidt s'est déclaré plus que jamais optimiste. Selon lui, les Soviétiques devraient en effet donner leur accord pour entamer des négociations sur la réduction des missiles nucléaires de moyenne portée en Europe.

"J'ai toujours cru qu'on parviendrait à des négociations, a-t-il déclaré,

et ma conviction est renforcée en essence à présent".

**Négociations plus difficiles que prévu**  
Parmi les observateurs cependant, le fait que le départ de Moscou du chancelier ouest-allemand ait été retardé d'une heure et demie était interprété comme le signe que les négociations sur les problèmes stratégiques avaient été plus difficiles que prévu.

M. Schmidt a, en compagnie de M. Genscher, rencontré pendant deux heures les principaux responsables de la défense soviétique dont le ministre de la Défense lui-même, M. Dmitri Ustinov.

Il a exprimé devant eux la préoccupation de Bonn au sujet des missiles soviétiques implantés en Europe centrale. De leur côté, les Soviétiques ont réaffirmé leur opposition à un blocage de leurs installations de missiles tant que l'OTAN ne promettrait pas de geler l'installation de ses propres missiles Cruise.

Un autre fait a retenu l'attention des observateurs durant cette dernière journée du sommet, qui avait débuté par la visite de M. Schmidt au cimetière où sont enterrés une centaine de prisonniers de guerre allemands et par le dépôt d'une gerbe au tombeau du soldat inconnu soviétique.

Les deux pays ont procédé en effet à la signature par leurs ambassadeurs respectifs à Bonn et à Moscou d'un important accord économique entre les deux pays.

L'on s'attendait toutefois à ce que cet accord, défini le mois dernier à Bonn et portant sur une période de 25 ans, soit signé par les dirigeants ouest-allemands et soviétiques eux-mêmes.

Mais selon des sources diplomatiques, les Allemands ont refusé de procéder, comme le demandaient leurs interlocuteurs, à une cérémonie de signature au plus haut niveau.

Cette attitude a été interprétée par les observateurs comme une sorte de protestation diplomatique contre l'intervention soviétique en Afghanistan.

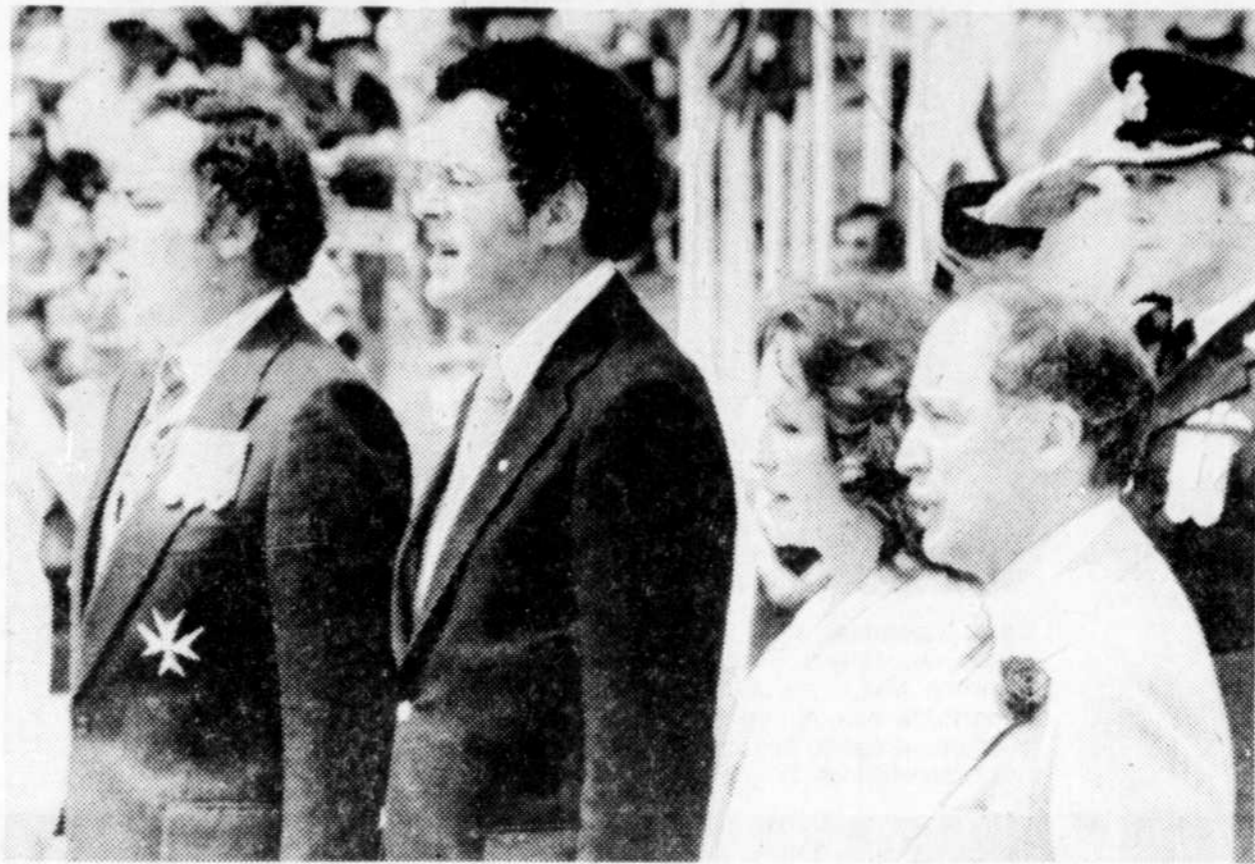

(Laserphoto PC)

Le gouverneur général du Canada, M. Edward Schreyer, le secrétaire d'Etat Francis Fox, Mme Lily Schreyer et le premier ministre canadien, M. Pierre Elliott-Trudeau, entonnent

le "O Canada" lors de la proclamation de notre hymne national, hier, sur la Colline parlementaire.

## La proclamation de l'hymne national

# Le plus beau cadeau que pouvait recevoir le pays

OTTAWA (PC) — Des milliers de personnes, massées sur la colline parlementaire, ont entonné le "O Canada", mardi, après sa proclamation comme chant national par le gouverneur général, M. Ed Schreyer. Le premier ministre du Canada, M. Pierre Trudeau, a déclaré que c'était le plus beau cadeau que pouvait recevoir le pays à l'occasion de son 113e anniversaire de naissance.

La cérémonie a duré environ une heure, avec changement de la garde, salut aux coups de canon et marches jouées par la fanfare militaire.

Et pendant que la foule chantait sur la colline par-

lementaire, le nouvel hymne était joué à la radio, à midi, à la demande du Centre d'information sur l'unité canadienne, qui avait invité les gens à se lever debout, où qu'ils soient, pour manifester leur joie.

La musique de "O Canada" a été composée en 1880 par Calixa Lavallée et les paroles françaises par Adolphe Basile Routhier.

Plusieurs versions anglaises ont été écrites, mais la plus populaire est celle qu'a faite Robert Stanley Weir, en 1908.

— Photos en pages 18 et 51

## Les provinces de l'Atlantique et la réforme constitutionnelle

# En quête d'une position commune

WOLFVILLE, N.-E. (PC) — Des représentants des gouvernements des quatre provinces de l'Atlantique se réunissent, à partir de mercredi, pour se demander ce qu'ils doivent faire pour ne pas être négligés dans la réforme constitutionnelle qui s'amorce au pays.

Le danger est grand, à cause surtout des questions du Québec et des paiements de péréquation.

Si, par exemple, le Québec se sépare, à la suite d'un échec des négociations constitutionnelles, les provinces de l'Atlantique vont se retrouver seules, séparées du reste du Canada.

Et si, d'un autre côté, Ottawa ne verse

plus la péréquation, l'économie va en souffrir à un point tel qu'un plus grand nombre de citoyens des provinces de l'Atlantique vont aller tenter leur chance dans l'Ouest.

### Socialiste millionnaire

La réunion sera présidée par M. Lloyd Shaw, celui que l'on considère comme le socialiste millionnaire de la Nouvelle-Écosse.

M. Shaw a mis ses concitoyens en garde contre l'indifférence, qui les porte à laisser ces questions constitutionnelles "à une élite d'avocats et d'hommes politiques".

Il y a aussi la question de Terre-Neuve, qui a de la difficulté à sentir qu'il fait partie de la région de l'Atlantique.

Comme l'a expliqué M. Doug May, de l'université Memorial: "Il n'y a pas eu, n'y a pas et n'y aura probablement pas de lien économique étroit entre Terre-Neuve et les autres provinces de ce qu'on appelle la région atlantique".

En fait, a ajouté M. May, ces provinces se font la lutte pour obtenir les mêmes marchés de poisson, de minéraux et de produits forestiers.

### Position commune

La région ou les deux régions de l'Atlantique, si l'on veut, doivent donc élaborer une stratégie commune pour faire face à Ottawa et aux autres provinces, selon M. Shaw.

Car, a-t-il signalé, il sera extrêmement difficile d'apporter des modifications dans un document qui sera pour ainsi dire final, à la fin des négociations constitutionnelles.

Pour M. Douglas Brown, de l'université Queen, les provinces de l'Atlantique survivraient, après la séparation du Québec, mais "à un coût intolérable pour notre niveau de vie".

En plus des premiers ministres des provinces concernées, des hommes politiques en vue participeront à cette réunion. On mentionne: MM. Allan MacEachen, ministre fédéral des Finances; Ed Broadbent, leader néo-démocrate; et Robert Stanfield, ancien chef des conservateurs fédéraux.

Ils bloquent  
l'autoroute 40

# Quarante camionneurs arrêtés



(Photo Roland Lemire)

Une quinzaine de camionneurs ont stationné leur lourd véhicule, au cours de la matinée, au quai de Trois-Rivières. Ils voulaient ainsi

démontrer leur mécontentement face à l'entrepreneur Jules Millette et du même coup à la firme Eloi Guillemette.

par Yves CHAMPOUX

TROIS-RIVIÈRES — Les activités n'ont pas manqué hier, au sein des camionneurs artisans, alors qu'environ 50 d'entre eux bloquaient littéralement l'autoroute 40, entre les municipalités de Louiseville et Maskinongé. Toutefois, une importante opération policière a vite fait de dérouter, pour ainsi dire, cette manifestation.

Cette opération s'est produite vers 14h, pendant que le président des camionneurs artisans de la région 04, M. Richard Charest, accompagné de M. Roger Duchesne, vice-président du sous-poste d'affectation à Trois-Rivières, et de Me Pierre Beaudet, de Québec, représentant les membres de l'association, donnaient une conférence de presse à Trois-Rivières.

Au cours de la conférence de nouvelles, on a voulu expliquer les raisons qui motivent de telles manifestations des membres de l'Association des camionneurs artisans de la Mauricie, entreprises ces six derniers jours. Le tout découle de l'application ou du moins le respect du règlement no 112, imposé par le gouvernement du Québec et qui touche l'implanta-

tion de postes d'affectation. Toutefois, ce règlement est à sens unique, révélait M. Duchesne, alors que les camionneurs ne sont pas obligés d'y adhérer.

Pour comprendre le système quelque peu complexe, mentionnons que le poste d'affectation ou les sous-postes, sont créés pour les camionneurs qui possèdent quatre camions ou moins. De par ce regroupement, les contracteurs s'adressent à l'organisme pour obtenir les services d'un ou de plusieurs camions. Là où est le problème, c'est que non seulement certains camionneurs ne s'y conforment pas mais également certains ministères du gouvernement provincial ou des municipalités. On a confirmé, hier, que des ententes écrites, pour ne pas dire des promesses, étaient intervenues lors de négociations.

M. Duchesne a souligné que M. Bellerose, de la voirie municipale à Trois-Rivières, aurait reçu, le 7 janvier, un mémo l'avisant de prendre les camionneurs qu'il désirait sans tenir compte du règlement 112, c'est-à-dire passer par le sous-poste d'affectation. On a de plus ajouté qu'on croit que la ville de Trois-Rivières fa-

voriserait certains camionneurs qui ne sont pas membres de l'association des artisans ou qui n'ont pas adhéré au poste d'affectation.

### Une quarantaine d'arrestations

Hier vers 14h, la Sûreté du Québec du district de la Mauricie, composée de l'escouade anti-émeute, de la région et de celle de Montréal, l'hélicoptère, des membres de l'équipe régionale alcool-moralité, du bureau des enquêtes criminelles et des agents de différents postes du district, ont appréhendé une quarantaine de camionneurs qui, avec leurs camions, bloquaient l'autoroute 40. Ils ont été conduits au poste de la SQ de Louiseville puis au quartier général du Cap-de-la-Madeleine pour être interrogés. Il était encore trop tôt pour connaître quelles pourraient être les accusations qui seront portées contre eux. Une cinquantaine de policiers ont participé à cette opération.

De plus, au cours de la matinée, une camionnette de la firme Arco aurait été renversée alors que les pneus de deux lourds camions de la même firme étaient dégonflés.

Dégâts importants

# Incendie sur la rue Père Frédéric

TROIS-RIVIÈRES (YC) — Un incendie a complètement ravagé deux des six logements situés aux 961 et 963 Père-Frédéric en plus de causer d'importants dommages aux logements inférieurs, soit au 949 et au 961, au premier étage et aux 957 et 959 du second. Les flammes auraient pris naissance vers 13h au grenier du 963 pour rapidement se propager au logement voisin. Selon le propriétaire de la maison de trois éta-

ges, Mme Cécile Nadeau, une dizaine de personnes ont été jetées sur le pavé à la suite de cet incendie qui a demandé le déplacement d'une quinzaine de pompiers, dirigés par l'inspecteur-adjoint Roland Alarie. Les véhicules des postes un et deux ont été utilisés. Les sapeurs-pompiers ont mis environ 30 minutes à circonscire l'élément destructeur. Aucune personne n'a été blessée ou incommodée au cours de cet incendie.



(Photo Roland Lemire)

Deux logements d'un troisième étage d'une maison de six logements, située sur la rue Père-Frédéric, ont été entièrement dévastés par les flammes hier, vers 13h. L'eau et la fumée ont causé des dommages importants aux autres logements. La cause de l'incendie est inconnue mais une enquête devrait être entreprise par les membres de la prévention des incendies de Trois-Rivières.

## • Bar dévalisé

SAINT-GÉRARD-DES-LAURENTIDES (RSA) — Les enquêteurs de la Sûreté du Québec du poste de Shawinigan travaillent présentement sur un vol survenu dans la nuit de dimanche à lundi au bar Le Foyer, de Saint-Gérard-des-Laurenti-

des, où le tiroir-caisse a été soulagé de son contenu. On y a également constaté la disparition de bouteilles d'alcool ainsi que cigarettes. Le montant du vol est sommairement évalué à \$1.000. Il s'agit évidemment d'un vol avec effraction.

## • Décès de M. Corbeil

TROIS-RIVIÈRES (JL) — M. Robert Corbeil, qui a été à l'emploi de la ville de Trois-Rivières durant un grand nombre d'années, dont plusieurs à titre d'assistant-greffier et secrétaire de gérants municipaux, est décédé, dimanche, à l'âge de 66 ans.

Tous ceux qui fréquentaient régulièrement l'hôtel de ville étaient à même de se rendre compte de sa grande affabilité. Il fut un serviteur loyal et compétent. Ses funérailles ont lieu à 14h, aujourd'hui, en l'église Saint-Philippe.

## Au cours de la Fête du Canada

# 11 morts accidentelles

Une femme de 22 ans, morte écrasée par une maison, à Nain à Terre-Neuve, est au nombre des 11 personnes qui sont mortes accidentellement au pays au cours de la Fête du Canada.

La police a indiqué que la femme, dont le nom n'a pas encore été dévoilé, a perdu la vie lorsqu'une maison de deux étages et demi, supportée par des crics, a glissé et est tombée au sol, écrasant sous son poids la jeune femme.

Un relevé effectué par La Presse Canadienne, entre 18 heures lundi et mardi soir, indique qu'en plus de l'accident de Terre-Neuve, sept personnes sont mortes dans des accidents de la circulation, deux se sont noyées et un homme a été frappé par un train.

Trois accidents de la circulation so-

survenus en Colombie-Britannique et un en Ontario, où également une personne s'est noyée et une autre a été écrasée par un train.

Au Québec, on rapporte une noyade et une personne morte dans un accident de la route.

La route a fait une victime au Nouveau-Brunswick et en Alberta, alors qu'à Terre-Neuve, le seul accident est survenu à Nain, où la jeune femme a été écrasée par la maison.

Pour l'instant, on ne rapporte aucune mort accidentelle en Nouvelle-Ecosse, à l'Île-du-Prince-Édouard, au Manitoba et en Saskatchewan.

Le relevé ne tient pas compte des morts industrielles, des meurtres et des suicides.

# Avant d'être électrocuté Potts désire se marier

ATLANTA, Ga. (PC) — Le condamné à mort Jack Howard Potts, dont la sentence a été maintenue lundi par la Cour Suprême des États-Unis, a déclaré mardi qu'il voulait épouser son ancienne amie, Diane Nicholson.

Mme Nicholson a déclaré qu'elle avait laissé son mari et réclamerait le divorce pour épouser Potts. Les dirigeants de la prison, cependant, doutent fort

que ce mariage soit autorisé.

«Nous étions amoureux il y a des années et nous le sommes maintenant», déclare Potts dans un communiqué remis à la presse par les dirigeants de la prison. Tout ce que Diane et moi désirons, c'est que les gens nous laissent seuls».

Mme Nicholson, 32 ans, sortait avec Potts il y a 12 ans, longtemps avant sa condamnation à mort en 1975 pour rapt et meurtre.

Avec d'autres amis et des avocats, le mois dernier, Mme Nicholson persuadait Potts d'en appeler de sa sentence la veille de son exécution. Potts, père de famille divorcé, de 35 ans, s'est converti au catholicisme romain en prison et a dit qu'il voulait que la sentence fût exécutée parce qu'elle était «la volonté de

Dieu». Plus tard, il a retiré son appel puis l'a porté de nouveau. Il est censé être électrocuté mardi.

Mme Carolyn Potts, mère du condamné, a déclaré mardi que son fils et Mme Nicholson se jouaient l'un l'autre. «J'ai hâte de voir qui trompera le plus l'autre», dit-elle. Peut-on imaginer quelqu'un qui doit être exécuté bientôt se marier? C'est tellement stupide.»

Le mari de Mme Nicholson a dit qu'il n'y comprenait rien. «Je l'aime, dit-il, je ferais tout au monde pour sauver mon mariage».

Un porte-parole de la prison a dit que les nouveaux prisonniers peuvent épouser des mères célibataires mais que jamais un condamné à mort ne s'était marié en prison.

## • Voleurs nocturnes

SAINT-CELESTIN (YC) — Un vol avec effraction est survenu, dans la nuit de dimanche à lundi, au petit restaurant Les deux «D» de la route 161 à Saint-Célestin. Les malfaiteurs se sont introduits à l'intérieur en défonçant la porte arrière de la roulotte. Ils ont volé pour environ \$100 de cigarettes.

SAINT-CELESTIN (YC) — Un vol avec effraction est survenu, dans la nuit de dimanche à lundi, au petit restaurant Les deux «D» de la route 161 à Saint-Célestin. Les malfaiteurs se sont introduits à l'intérieur en défonçant la porte arrière de la roulotte. Ils ont volé pour environ \$100 de cigarettes.

**MARTIN DONALDSON & FERRON**  
NOTAIRES  
CONSEILLERS JURIDIQUES  
153, Laviolette, Trois-Rivières  
375-7733  
LIONEL MARTIN  
FRANÇOIS DONALDSON  
BERTRAND FERRON

**ECOLE DE CONDUITE 755**  
430 Vachon, Cap-de-la-Madeleine  
(FACE À LA ROULATÈQUE)  
**SESSIONS**  
8 et 28 juillet  
373-4118 — 378-6832

**LUNETTES**  
Pour rendez-vous  
**376-1385**  
**HENRI-CLAUDE BRIÈRE**  
OPTICIEN D'ORDONNANCES  
150 ST-GEORGES, TROIS-RIVIÈRES

**LE MOISSONNEUR ENR.**  
855 DES RÉCOLLETS TROIS-RIVIÈRES  
TEL.: 373-3426  
FACE À LA PHARMACIE COUTU (ANCIEN LOCAL PHARM. LAVIGNE) (STATIONNEMENT À L'ARRIÈRE)

**ALIMENTS SPÉCIALISÉS**  
Farine, riz, épices (75 sortes)  
Légumineuses,  
pâtes alimentaires (20 sortes)  
Choix de thé, café et tisane  
Pains variés  
Retrouvez une atmosphère d'antan.  
**SPÉCIAL DE FIN DE SEMAINE**  
**3-4-5 JUILLET**

**CÉRÉALES GRANOLA**  
Ordinaires, choix de 4 saveurs.  
Rég. 99 la lb  
**SPÉCIAL LB 75¢**  
Au miel, fruits et noix.  
Rég. \$1.59 la lb.  
**LB \$1.29**  
**OUVERT 7 JOURS**

**LA FAMEUSE VENTE DES 4 FRÈRES BOISVERT LA SUPÉRIEURE**

**4 MILLIONS**

EN INVENTAIRE AUX 4 MAGASINS BOISVERT

• ESCOMPTE SANS PRÉCÉDENT • ENTREPOSAGE 12 MOIS SANS INTÉRÊT • PRIX DÉFIANT TOUTE CONCURRENCE • LIVRAISON GRATUITE

**CUISINIÈRE BÉLANGER**  
modèle BB 4716  
Cuisinière "Châtelet" à nettoyage continu Modèle BC-45265  
Cuisinière "Châtelet" standard largeur 30"

Prix régulier \$439  
Economie de \$40

**SPÉCIAL \$399**

1 seule couleur, jeune quantité 8 en stock

CARACTÉRISTIQUES DE LA SURFACE DE COUSSION: Minuterie automatique... cuisson différée ou arrêt / horloge et minuterie / panneau de contrôle illuminé en tact / orne chronométrée de 24 heures / éléments de surface détachables et réglables à volonté / 4 éléments de surface de lueur / couvercle des brûleurs amovible, facile d'accès.  
CARACTÉRISTIQUES DU FOUR: Lumière du four avec commutateur / sèche-rite et grill amovibles / porte de four, grilles et tiroir détachables / 2 grilles ajustables / "grillier contrôlé" poignée en tact.

**RÉFRIGÉRATEUR BÉLANGER**  
Quantité: 4- amande, 1- or, 1- blanc

Modèle F-1526.

Caractéristiques de la section congélateur: Une capacité de 155 lb. / distributeur de jus congelés / étagère pour jus congelés / étagère de compartiment / étagère de porte / 2 tiroirs à glace / bac à glace / contrôle de refroidissement / diffuseur d'air réglable. Caractéristiques de la section réfrigérateur: 2 étagères à plusieurs positions / 1 étagère standard / tiroir à viande / spacieux légumes jumelés / compartiment à beurre et à fromage / 2 étagères de porte / niches pour les oeufs / poignées de portes en teck.

**CONGÉLATEUR BÉLANGER**  
8.2 pi. cu. modèle H 0812

Prix régulier: \$279  
**Rabais \$41 SPÉCIAL \$238**

Quantité 2 blancs, 3 amande. Similaire à l'illustration.

**CHATELAINE**  
MODÈLE MRB806  
Il s'agit du four à micro-ondes Châtelaine de base doté d'un tableau de commande en similibois, d'une porte en verre noir avec bandes blanches élégantes et d'une clayette fixe.

**MEUBLES DE TOUT STYLE**

**LA SUPÉRIEURE**

Bonne Valeur BV

**FERME LUNDI 4 FRÈRES BOISVERT**

**CLEMENT** 550, Whitehead Trois-Rivières  
**NAPOLÉON** 452, 4e Rue Shawinigan  
**JEAN-PAUL** 542, St-Antoine La Tuque  
**GILLES** 231 ouest, rue King Sherbrooke

## A l'UQTR Un budget de \$33.1 millions

par Claude BERGERON  
TROIS-RIVIERES — Le conseil d'administration de l'université du Québec à Trois-Rivières vient d'adopter un budget totalisant la somme de \$33.1 millions pour l'année 1980-81. Ce montant contient un déficit de l'ordre de \$300.000. En rapport avec le dernier exercice le nouveau budget de l'UQTR constitue une augmentation de \$3.2 millions.

En présentant ce budget aux membres du conseil d'administration de l'université, le vice-recteur à l'administratif, M. François Soumis, a indiqué aux membres du conseil d'administration que le nouveau budget laisse clairement voir que le prochain exercice serait assez contraignant en ce sens que les directives du ministère de l'Éducation sont à l'effet de ne prévoir que des dépenses absolument nécessaires. Le nouveau budget ne prévoit aucune augmentation de personnel, tant enseignant que non-enseignant. En ce qui a trait aux dépenses de base, elles ont été indexées au taux de 9.2%.

Il est important de noter que, cette année, l'enveloppe budgétaire consentie par le ministère de l'Éducation pour le réseau universitaire représente une hausse moyenne de 12.4% en rapport avec l'an dernier. Pour l'université du Québec, l'enveloppe 1980-81 est établie en tenant compte de l'indexation de 9.2% et d'un développement de 5.47%.

Si l'université avait répondu aux demandes budgétaires exprimées par les divers secteurs de l'UQTR, le déficit aurait été de l'ordre de \$700.000. L'université a coupé en deux ou presque le déficit prévu.

### Les chiffres

Les dépenses prévues s'élèvent donc à \$33.112.000 alors que les revenus seront de l'ordre de \$32.809.000. Pour l'année qui vient de se terminer (1979-80), le déficit prévu était de l'ordre de \$297.000 et à ce montant il faut ajouter un montant de \$178.000 que l'UQ a fait parvenir à l'UQTR en indiquant qu'il s'agissait là d'une facture pour des "frais de réseau".

La répartition du budget par principale fonction est la suivante: enseignement et recherche: \$21.492.000, activités péruuniversitaires et perfectionnement: \$556.000, bibliothèque: \$2.112.000, techniques audio-visuelles: \$585.000, informatique: \$890.000, administration: \$2.958.000, terrains et bâtiments: \$2.838.000, services aux étudiants: \$624.000 et entreprises auxiliaires: \$1.060.000.

Avant que ce budget ne devienne vraiment effectif, il faut qu'il reçoive l'approbation de l'assemblée des gouverneurs de l'université du Québec. Notons que l'assemblée exige un budget équilibré.

## Travailleurs forestiers Manifestation

par Benoit QUENNEVILLE

LA TUQUE — Environ 800 des 1.600 employés forestiers de la Compagnie internationale de papier du Canada, membres de la Fédération des travailleurs du papier et de la forêt, en grève depuis hier matin, ont manifesté en fin d'après-midi en signe de rejet des récentes offres patronales. Les grévistes ont marché en cortège sur près de cinq milles dans les rues de La Tuque, faisant une brève escale devant les bureaux de la division forestière de la CIP, à l'entrée sud de la ville.

Avant d'entreprendre cette manifestation, qui s'est déroulée sans le moindre incident, les syndiqués avaient participé à une assemblée au cours de laquelle leurs représentants ont fait le point sur les négociations, entreprises le printemps dernier avec la compagnie et maintenant interrompues. Les dirigeants syndicaux voulaient "dénoncer l'attitude de la compagnie qui fait preuve d'une fermeté inacceptable" a-t-on entendu.

Depuis sept heures hier, toutes les opérations forestières de la CIP dans ses chantiers au nord de La Tuque sont paralysées. Quelques entrepreneurs de bois indépendants sont également touchés par ce débrayage.

En apprenant la fermeture de ses chantiers, la Compagnie internationale de papier a aussitôt avisé une quarantaine de ses 80 employés de bureau et de ses mesureurs de bois, qu'ils seraient bientôt mis en disponibilité en raison du manque de travail entraîné par le présent conflit. Conformément aux dispositions de la convention collective de ces employés, membres d'un autre syndicat, l'Union internationale des employés professionnels, un délai de deux semaines a été accordé avant que les mises en disponibilité n'entrent en vigueur.

Entre-temps, les camps forestiers situés au nord de La Tuque sont presque déserts. Seul le personnel cadre y assure une présence et voit à l'entretien des lieux. Hier, la compagnie prenait soin de bien protéger ses installations contre tout vandalisme possible, et avait d'ailleurs mandaté des gardiens de sécurité pour surveiller sa tour de relai pour radio-émetteur, tout près du club Sylva.

Le rassemblement des travailleurs forestiers d'hier, était le premier du genre à survenir à La Tuque. Ces syndiqués provenant de diverses régions de la province, et travaillant en temps normal sur deux chiffres, il est bien rare que durant un conflit un aussi grand nombre d'entre eux soient mobilisés en même temps.



**VILLE DE TROIS-RIVIERES**  
**AVIS PUBLIC**  
**TAXES IMMOBILIÈRES**  
**MUNICIPALES FINALES**  
**1980**

Avis est par les présentes donné que le rôle général final de perception de la ville de Trois-Rivières, pour l'année 1980 est complété et qu'il est maintenant déposé au bureau du soussigné. Toute personne y mentionnée comme sujette au paiement des cotisations immobilières municipales finales est requise d'en verser le montant au soussigné, à son bureau, dans les **TRENTE (30) JOURS** de la date du présent avis.

Les taxes non acquittées à l'expiration de ce délai de **TRENTE (30) JOURS** porteront intérêt au taux de **QUINZE POUR CENT (15%)** l'an et ce, sans autre avis.

Les contribuables désireux d'éviter l'affluence à la Trésorerie Municipale sont invités à faire remise par le Service des Postes.

**Claude DOUCET, M.Sc.C.,**  
Trésorier Municipal.

Hôtel de Ville,  
Trois-Rivières, Qué.,  
Le 2 juillet 1980.

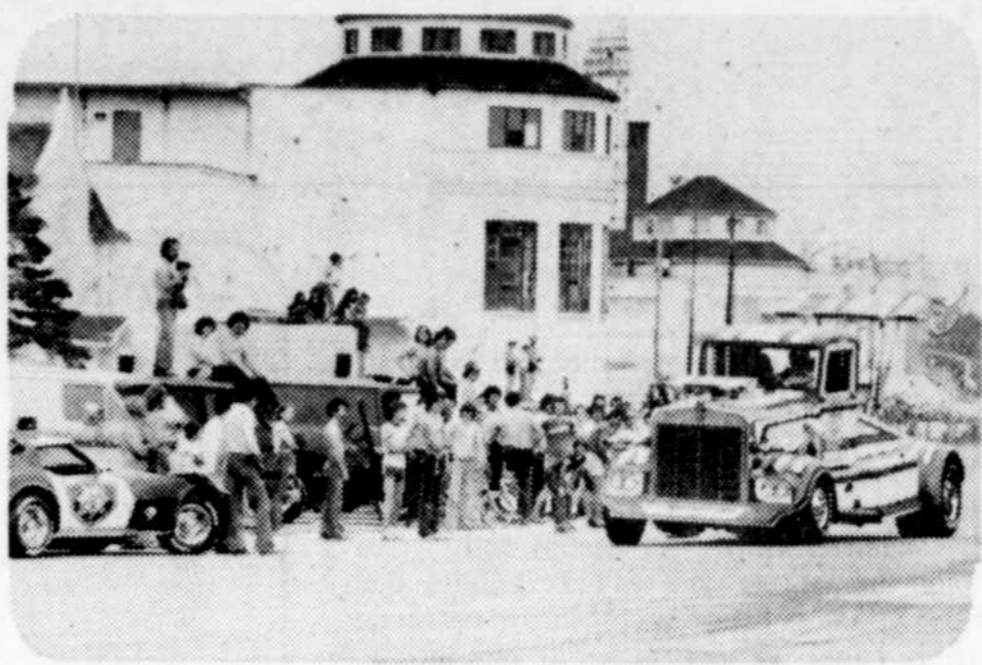

(Photo Claude Deschesnes)

Voilà la genre de bolide qui a suscité tant d'intérêt chez bon nombre de spectateurs qui ont assisté à l'une ou l'autre des trois démonstrations commanditées par des commerces locaux.



(Photo Claude Deschesnes)

La foule a mis du temps à venir, hier soir, mais finalement il devait bien y avoir quelques milliers de personnes, des jeunes gens surtout, pour écouter passivement de la musique, américaine surtout.

### Festivités entourant le 113e anniversaire de la Confédération

# Une participation mitigée

par Jacques GINGRAS

TROIS-RIVIERES — Les festivités entourant le 113e anniversaire de la Confédération, si elles ont connu un certain succès dans la capitale fédérale, n'ont certes pas obtenu le succès escompté dans la région, où très peu d'activités avaient été "organisées". La réponse de la population a donc été fort mitigée comme on a pu le constater, ainsi que tous ceux qui ont daigné se déplacer.

Le tout a très mal commencé, hier avant-midi, quand seulement une poignée de fidèles ont accompagné l'infatigable docteur Godin dans une visite historique du vieux Trois-Rivières. Dans l'après-midi, toutefois, ce fut une tout autre histoire, et du monde bien différent, plusieurs milliers, peut-être 10.000, que l'on retrouvait au terrain de l'Exposition, où avait lieu un spectacle, pour le moins particulier, soit une

démonstration de la résistance des pneus rechapés Bandag sur la grande rue. Il s'agissait là, avant tout, d'un spectacle commercial, qui n'a absolument rien à voir avec la Fête du Canada. Les employés-casse cou étaient ici lundi et mardi, et ils étaient dans une autre ville durant le week-end, puis ils seront ailleurs la semaine prochaine, et ainsi de suite durant la belle saison. On veut démontrer aux clients du dépôt Vanasse Auto Tire dans un deuxième temps, et au public, dans un deuxième temps, la résistance des pneus rechapés. Pour ce faire, on les a installés sur de lourds véhicules d'une drôle de conception et d'une propreté à rendre Mme Blancheville malade.

Pendant une trentaine de minutes, les lourds véhicules font des prouesses après que l'on eut mis de la résine ou quelque chose de semblable sur les pneus, ce qui permet de faire un départ fulgurant et ful-

minant. Bon nombre de gens ont manqué le premier spectacle, qui a eu le malheur de commencer à l'heure, soit vers 13h30. On a répété les exploits deux autres fois, en fin d'après-midi, et les gens les plus satisfaits étaient les concessionnaires des restaurants et les commanditaires. Il faisait chaud et on buvait beaucoup d'eau gazeuse, on mangeait des frites et la bière coulait passablement, aussi on se dorait au soleil après avoir examiné les bolides qui semblaient venir d'un autre monde, on y vit beaucoup de jeunes enfants, des gamins, encore plus d'adolescents, et aussi des adultes, froids de ce genre de spectacles.

### La soirée

Ceux qui s'attendaient à ce que la fête prenne son sens véritable, au cours de la soirée, ont dû se rendre compte que les personnes qui se trouvaient là avaient bien d'autres choses en tête. On était venu pour

entendre de la musique, et, après une bonne heure de retard, qui a fait fuir bien du monde, on leur a donné du gros rock, notamment, qu'on est allé chercher 25 ans en arrière, du disco, et aussi un jeune chanteur du nom d'Alexandre, qui a sans doute un avenir devant lui.

Mais ce qui prédominait avant tout, hier soir, sur le terrain de l'Expo, outre le bruit infernal, c'était la bière. Tout le monde ou presque en avait, soit un verre soit une bouteille à la main, et les policiers en nombre suffisant espéraient que rien de fâcheux ne se produise. Plusieurs parents que nous avons rencontrés ont déploré cette situation, qui semble vouloir démontrer qu'on ne peut plus désormais fêter sans avoir une bouteille à la main, même chez les adolescents. En somme, hier soir, comme disait un lecteur assidu du journal, c'était avant tout la fête de la bière, ce que le docteur Godin devait admettre et déplorer.



# Plaisirs des déménagements

par Jacques GINGRAS

TROIS-RIVIERES — Il y a quelques années, c'était le 1er mai et maintenant c'est au début de juillet. De quoi s'agit-il donc? Mais de la période du déménagement, car aujourd'hui on ne peut plus parler du jour de déménagement car en fait la période s'échelonne sur trois semaines à un mois, avec bien entendu la grosse bourée entre le 27 juin et le trois juillet, selon les caprices du calendrier.

Cette année, on n'échappe pas à la règle et bien qu'il soit aujourd'hui impossible de dire s'il y a eu ou aura plus de déménagements que l'année dernière, on peut avancer qu'ils sont nombreux, trop nombreux selon certains déménageurs qui depuis la mi-juin ont transporté des centaines de réfrigérateurs, cuisinières, laveuses, sècheuses, mobiliers de chambre et de cuisine, sans compter tout le reste. Les propriétaires et les dirigeants des entreprises de transport, tout juste une demi-douzaine, eux se frottent les mains bien entendu. Les transporteurs ont, comme d'habitude, enbauché du personnel supplémentaire afin de répondre à la demande, les voyages étant nombreux et les journées de 15 heures, monnaie courante, mais il faut s'en accommoder car personne n'a le choix dans les circonstances.

Les gens les plus susceptibles de nous informer sont ceux de l'Hydro-Québec et de Bell étant donné que tout le monde est relié au ré-

seau électrique et que la très vaste majorité des gens ont le téléphone. A la société d'État, on nous a donné le chiffre de 2.000 demandes pour les villesoers, ce qui de l'avis d'un porte-parole peut être considéré une année normale, dans la moyenne par les temps qui courent. Chez Bell Canada où l'on englobe le territoire de la banlieue de chaque côté, on avance le chiffre de 3.000 déménagements auxquels il faut en ajouter autant pour l'ensemble de la région desservie par le bureau de Trois-Rivières, ce qui inclue pratiquement toute la zone économique 04.

### Activité économique

Si on veut aller plus loin dans les statistiques, disons que ces déménagements, 6.000, signifient en réalité 12.000 débranchements ou changements pour la firme qui, elle aussi, est débordée de travail depuis quelques jours et il en sera ainsi jusqu'en fin de semaine vraisemblablement... Bref, c'est une période mouvementée pour bien des gens et une activité économique dont plusieurs ne soupçonnent pas l'importance.

Si l'on admet qu'il y a 6.000 déménagements dans la région 04, on peut croire qu'au moins les trois quarts se font par des déménageurs. Ce qui entraîne une dépense moyenne de \$200 par famille, à raison du tarif de \$40 l'heure et, encore là, nous croyons avancer des chiffres conservateurs.

Hier, toutefois, le tarif était plus élevé en raison du jour férié, soit \$55 selon les informations obtenues. C'est donc un montant de \$900.000 qui est impliqué dans ces contrats entre les entreprises et les consommateurs. A cela, il faut ajouter tous les petits camions loués de camionneurs artisans, de particuliers avec leur fourgon et bien entendu les camionnettes et remorques louées auprès des entreprises spécialisées en location de véhicules. Nous voilà donc au-dessus du million de dollars et nous en sommes uniquement au chapitre du transport. Mais qui dit déménagement dit nettoyage, peinture et même transformations et améliorations. Nous ne disposons pas de chiffres précis mais on peut facilement admettre qu'il s'agit là d'un commerce important. Il suffit de voir le monde dans les

quincailleries et de connaître le prix de la peinture et autres produits pour saisir l'ampleur économique de cette activité inhérente aux déménagements.

### Pourquoi on déménage

Il existe une foule de raisons pour déménager: que cela soit de l'autre côté de la rue, dans le même quartier, à l'autre bout de la ville ou dans une ville voisine. Logement trop petit, avec l'arrivée d'un nouveau bébé, logement trop grand avec le départ d'un ou de jeunes pour le Cégep, l'université ou encore le mariage ou tout comme... Ce peut être aussi à cause du mauvais état des lieux, électricité, chauffage,

plomberie, état général ou encore une petite... chicane avec le propriétaire. A ce sujet justement, nous avons remarqué depuis deux ans environ, que bon nombre de logements surtout dans les duplex et triplex doivent être vidés et cédés à des membres de la famille, une des rares raisons qu'un propriétaire peut évoquer sans encourir les foudres de la Régie. Cet état de fait est attribuable en bonne partie à la conjoncture économique difficile et à une certaine incertitude, engendrée notamment par la baisse du pouvoir d'achat des consommateurs. En d'autres mots, on aide les membres du clan tout en s'assurant la présence d'un garçon ou d'une fille et les petits-en-

fants à proximité, ce qui n'est pas à dédaigner pour bien des grands-parents par trop délaissés. Il ne faut pas, toutefois, que ce prétexte serve à congédier un locataire "normal" afin de pouvoir augmenter de façon substantielle le prix du loyer. Dans ce cas, il y a toujours la possibilité de recourir à la Régie.

## EFFICACITÉ et RENTABILITÉ

Une question de situation!

Le 1055 boulevard des Forges,

Près de l'Hôtel de Ville, voisin du Parc de l'Exposition, à la portée de tous les services; à proximité des autoroutes en direction de Montréal, Québec, Cap-de-la-Madeleine, Shawinigan et Bécancour. Oubliez les heures de pointe...!

À partir de \$750 le pied carré.



Renseignez-vous  
378-2717

Commissionne usagers aux oubliés



**YVON DUPUIS**  
**NOTAIRE**

Maintenant rendu, le notaire Yvon Dupuis est heureux d'informer la population que son greffe est officiellement situé au 1240 Royale aux Trois-Rivières, soit à côté de la Cathédrale de Trois-Rivières, au 3ième étage de l'édifice de la Caisse populaire de Trois-Rivières.

Me Dupuis fut reçu de la Chambre des Notaires à titre de notaire et conseiller juridique en 1976 après avoir obtenu sa licence en droit de l'Université Laval et son diplôme de droit notarial de cette même université.

Me Dupuis est actuellement membre du club Richelieu du Cap-de-la-Madeleine depuis deux (2) ans, sans compter qu'il est déjà membre de la Chambre de Commerce de Trois-Rivières.

**POUR VOS TRAVAUX DE BÉTON**

- Trottoir
- Entrée d'auto
- Contour de piscine
- Patio

**ESTIMATION GRATUITE**  
TROIS-RIVIERES  
CIMENTIER

Laurent Charpentier  
5560 Ch. Ste-Marguerite  
Trois-Rivières-Ouest

**378-1445**  
**377-2549**  
**377-3445**

# éditorial

## Woe! les moteurs!

Un ou deux camions sur la route, ça va. Deux ou trois, c'est malaisé à dépasser. Dix camions, cela constitue un spectacle. Mais cent ou cent cinquante, cela devient une calamité. C'est ce genre de manifestations que les camionneurs engagés dans le transport en vrac ont organisées depuis une semaine sur les routes de la Mauricie, à Shawinigan et Grand-Mère, à Mattawin, et hier, sur les quais de Trois-Rivières, et sur les chantiers de la 40, à Louiseville.

Ils ont réussi à sensibiliser d'une certaine manière la population. Tout le monde sait maintenant que les camionneurs sont en rogne. Ils ont réussi à se faire entendre d'un ministre, M. Yves Duhâime, qui les a écoutés et a promis son intervention à Québec. Mais ils ont jusqu'à maintenant fait assez peu d'efforts pour expliquer à la population qu'ils dérangent, les raisons qui les poussent à hurler si fort. Heureusement qu'hier, M. Roger Duchaine, un responsable des camionneurs de Trois-Rivières, a convoqué une conférence de presse. Mais cela ne suffit pas. Les camionneurs, s'ils veulent être compris et appuysés, doivent mieux expliquer leur situation.

Il est vrai que, pour les profanes, l'organisation du camionnage et les tiraillements que ce milieu éprouve sont très complexes. La situation pourrait depuis sept ou huit ans. La rareté de l'ouvrage rend plus aiguës les tensions, car le gâteau est mince à partager. Le gouvernement aurait octroyé trop généreusement les permis de transport en vrac, émettant même de tels permis pour des gens qui s'en font un à-côté, au détriment de ceux pour qui c'est l'unique gagne-pain. Cela ressemble à la guerre de taxi.

Le trouble viendrait surtout du fameux règlement 112, lequel permettait aux camionneurs-artisans (possédant de 1 à 3 camions) d'organiser des "postes d'affectation", une sorte de bureau régional avec succursales dans les comtés, autorisés à distribuer le travail disponible équitablement parmi les camionneurs qui en sont membres (environ 450 sur les 500 de la région 04).

Or, le règlement 112 n'oblige pas tout le monde à en faire partie. En revanche, ceux qui ont accepté d'être membres se sont obligés à passer par là, en comptant sur des promesses du ministre du temps, M. Lucien Lessard, qui garantissait qu'au moins une partie des travaux publics des villes et du gouvernement serait octroyée par ce canal. Ce qui ne serait pas le cas, entre autres, à la ville de Trois-Rivières.

Il n'y a peut-être pas d'illégalité dans le comportement des villes et des entrepreneurs, qui se font eux-mêmes courtiers en transport, et qui engagent des camionneurs en court-circuitant les "postes d'affectation", qui devraient normalement distribuer l'ouvrage de façon égale pour tout le monde. Mais il y a certainement quelque chose de choquant et de non conforme à l'esprit dans lequel ces camionneurs avaient accepté le règlement 112. Ce règlement, qui devait les protéger, les a plutôt "encarcanés".

Il y a également un vice du système qui fait qu'un camionneur, comptant sur son engin pour vivre, se voit couper l'asphalte sous la roue par certains pirates du camionnage. Comment endurer sans broncher, lorsqu'on manque d'ouvrage, qu'un autre en trouve pour son camion, alors que ce camion constitue un à-côté du revenu principal, utilisé comme échappatoire pour son impôt.

Les camionneurs réclament que le règlement s'applique à tout le monde, ou bien qu'il n'y en ait pas. Ils réclament que le ministre de Belleval tienne les promesses de son prédécesseur, M. Lessard, concernant l'attribution d'une partie au moins des travaux publics par l'intermédiaire des "postes d'affectation". Ils rencontrent M. de Belleval, demain. En attendant, il serait temps qu'on fasse une trêve.

Encore une fois, il aura fallu qu'une situation pourrisse et qu'on emmerde la population pour que le gouvernement et ses fonctionnaires s'attellent à trouver une solution.

Claude Bruneau

## point de vue

### L'euthanasie selon Rome et l'évolution de l'Église

La "nouvelle" position du Vatican concernant l'euthanasie va sûrement provoquer de nombreux effets dans le monde médical et chez bien des gens que la question préoccupe. Car elle signifie, du même coup, une évolution de la réflexion théologique sur un sujet d'importance autant qu'une manifestation d'une adaptation de l'Église aux réalités du vécu des hommes.

Si, depuis avril 1975, il n'y avait pas eu la jeune Karen Anne Quinlan, aux États-Unis, avec sa persistance de vie artificielle et sa résistance devant la mort, il n'y aurait peut-être pas eu de nouvelle réflexion. L'euthanasie, qui consiste à donner la mort à celui qui souffre, serait demeurée prisonnière des mêmes principes théologiques. Il a fallu qu'une inconnue devienne célèbre à travers le monde à cause de sa situation exceptionnelle pour que le débat reprenne: est-il nécessaire de soutenir une vie qui a perdu ses chances de présenter une expression d'humanité? Faut-il protéger toute vie à tout prix?

A cette question, le Vatican répond: "Dans l'imminence d'une mort inévitable, malgré les moyens employés, il est permis en conscience de prendre la décision de renoncer à des traitements qui ne procurent

eraient qu'un sursis précaire et pénible..." Donc, il n'y a plus de référence à des moyens extraordinaires mais seulement à l'utilité des traitements.

On se souvient que Karen Quinlan a survécu, même en lui retirant les instruments qui semblaient lui donner une vie artificielle. Mais la question n'est plus de savoir si les moyens utilisés sont ordinaires ou extraordinaires, mais simplement s'ils peuvent fournir des résultats satisfaisants au plan humain. Bref, on considère la vie humaine comme un tout, avec ses dimensions d'ordre psychologique et spirituel, plutôt que strictement animal. La vie humaine ne se résume pas au souffle d'un organe mais à la manifestation d'une personne.

Une telle position représente une nouvelle notion de la nature humaine elle-même.

Plus encore que les instruments scientifiques, les sciences humaines obligent la théologie à reprendre sa réflexion sur bien des sujets. Par exemple, la notion de nature humaine, telle que définie par saint Thomas d'Aquin et souvent reprise à l'intérieur de positions théologiques, évolue avec la connaissance plus approfondie de l'homme. Les sciences comme la psychologie, la psychana-

lyse ou la psychiatrie redéfinissent l'homme. Et la réflexion théologique ne peut se faire que sur l'homme tel qu'on le connaît. Il ne faut donc pas se surprendre que cette réflexion évolue et se transforme sans cesse. C'est qu'elle respecte la création et la vie.

Mais cette réflexion ne peut précéder la vie. Il est donc normal de poser les questions à partir de la vie, du vécu des hommes. Les théories qui sont coupées de la vie méritent bien d'être contredites par elle. La réflexion de l'esprit a d'abord besoin de la connaissance des sens.

En prenant une nouvelle position sur l'euthanasie, l'Église ne diminue pas la portée de son attachement à la vie. Au contraire. Mais elle donne à la vie humaine toute sa dignité. Elle reconnaît la valeur de la personne. Elle va au plus profond, au-delà des apparences et des comportements superficiels.

C'est le sens que le monde attend de l'évolution dans la pensée ecclésiastique: plus de profondeur ou d'approfondissement de la notion d'humanité en marche.

Jean-Guy DUBUC

La Presse

### Punir n'est pas prévenir

Aucune preuve de l'innocuité du chanvre indien n'est concluante au point que soit permise la vente de paquets de cigarettes de marijuana dans les tabagies. Encore de récents rapports médicaux tendent plutôt à confirmer sa nocivité. Ce n'est donc pas à cause du caractère inoffensif de la marijuana qu'il faut adoucir et vite les règles qui en régissent la possession, mais bien à cause de l'archaïsme même de la loi.

Il est en effet étonnant que la simple possession de marijuana soit punissable d'une peine d'emprisonnement pouvant aller jusqu'à 7 ans et d'une amende maximum de \$200, et résulte conséquemment en la confection d'un dossier judiciaire. Ne peut-on penser que les jeunes, chez qui est avant tout répandu l'usage de la marijuana, tâtent de cette drogue avec la même volonté d'affirmation

que leurs parents quand, autres temps, autres mœurs, ils s'initiaient aux plaisirs nauséux du tabagisme? Quand des dizaines de milliers de Canadiens risquent d'être hypothéqués d'un dossier judiciaire pour la simple possession de marijuana, l'écart est exagéré entre l'offense et le châtiement. Le tabac n'est-il pas nocif? et l'alcool?

Il serait logique que, dans la foulée de la commission LeDain, le gouvernement reconnaisse plutôt les mérites de la prévention, et publie les dangers réels ou probables de l'utilisation de la marijuana, de ses effets nocifs démontrables, selon de plus en plus de spécialistes, sur la mémoire, la fécondité, l'appareil respiratoire, à son effet d'entraînement qui introduit l'usage de drogues plus puissantes?

Il est urgent que le ministre fédé-

ral de la Justice, Jean Chrétien, présente ce projet de loi qui voudrait transporter vers la loi sur les aliments et drogues les offenses reliées au cannabis dont l'utilisation n'ouvriera plus de dossier judiciaire. Mais la loi promulguée, qu'advient-il maintenant de ces Canadiens arrêtés pour simple possession de marijuana et dont le dossier criminel est déjà écrit? Peut-on espérer que le législateur les blanchirait dès la promulgation? L'autre solution deviendrait bien détestable qui les amènerait à s'en remettre à cet aspect de la présente loi sur les narcotiques, qui prévoit que toute personne coupable d'une infraction peut demander son pardon deux ans après sa condamnation.

Jacques Lafontaine  
La Tribune

## LA MAIN DE DIEU ET LA FRAÏSE DE RYAN.....



### Quand madame fait carrière

MONTREAL (PC) — Quand Dale Williams reçoit un message téléphonique, à son travail, elle ne commence pas à composer le numéro, mais elle se rend en personne voir celui ou celle qui l'a appelée.

"C'est la meilleure manière de forcer les gens à se souvenir de vous", dit Mlle Williams, âgée de 24 ans, qui travaille au département des relations de travail au Canadien national.

Les livres qui traitent des méthodes pour réussir en affaires disent que la technique employée par Mlle Williams est indispensable. Cela s'appelle la "visibilité".

Cette méthode n'est pas une formule magique pour obtenir de l'avancement et une augmentation de salaire, mais c'est un des nombreux facteurs — après une bonne instruction et une formation solide, une expérience approfondie et le talent de communiquer avec les gens.

Une des meilleures façons pour les femmes de s'attirer le respect de leurs supérieurs, c'est d'imiter le comportement des hommes, disent les femmes de carrière.

On s'attend à ce que les hommes soient agressifs, directs, qu'ils aient l'esprit de décision et qu'ils ne manifestent pas ouvertement leurs émotions. Les femmes qui agissent de la

même manière s'intégreront plus rapidement au monde des affaires.

#### Colère ou caprice?

Mais il y a certains types de comportement — la colère et les sautes d'humeur par exemple — que les hommes acceptent encore difficilement de la part des femmes.

"Quand un homme commence à crier parce que quelque chose ne va pas, les gens disent qu'il est en colère, dit Mlle Barbara Bruce, une dessinatrice à la pigo. Mais si une femme crie, on dit qu'elle est hystérique.

"Quand une femme a des sautes d'humeur, les hommes aiment bien faire des blagues — laisse-la tranquille, c'est sa mauvaise période — mais si un homme est de mauvaise humeur, on dit qu'il est préoccupé par son travail."

Mlle Rose Vincent, âgée de 24 ans, qui travaille comme superviseur des opérations dans une compagnie d'ordinateurs, dit que les femmes de carrière doivent être directes avec les hommes pour éviter l'ambiguïté. "Les hommes essaient de mettre les choses sur un plan personnel. Les seules femmes qu'ils ont connues sont leurs mères ou leurs femmes, et il leur est difficile de traiter avec les femmes dans d'autres rôles."

Le groupe de femmes de carrière

offre certains conseils pour aider les femmes à réussir en affaires.

- 1-Agir selon les règles.
  - 2-Montrer que vous êtes intéressée dans le bien de la compagnie.
  - 3-Apprendre à travailler avec les gens que vous n'aimez pas.
  - 4-Accepter gracieusement les critiques constructives.
  - 5-Faire preuve d'un esprit compétitif.
  - 6-Etablir des objectifs.
  - 7-Savoir profiter des circonstances. Ne pas fixer un rendez-vous quand on est contrarié. Ne pas perdre l'occasion de mettre "un pied dans la porte."
  - 8-Faire sa propre promotion chaque fois que c'est possible.
  - 9-Aimer son travail. L'enthousiasme est indispensable pour faire un bon travail.
  - 10-Se servir de sa féminité pour adoucir la compétition et l'agressivité indispensables en affaires.
  - 11-S'habiller en vue du succès: cela veut dire des vêtements classiques, des robes, des jupes et des blazers. Pas de pantalons. Les couleurs qui expriment l'autorité dans un bureau sont le bleu, le marine, le tan, le beige, le marron foncé et le gris.
- Une serviette, en cuir de couleur neutre, est de nature à attirer l'attention.

### Tintin aux Beaux-Arts

MONTREAL (PC) — Vous croyez peut-être que les musées sont des endroits remplis d'objets d'art obscurs et de peintures très anciennes représentant des femmes nues aux formes voluptueuses? et que tout ce qui y est exposé — sceptres royaux, costumes égyptiens — est vraiment authentique?

Pas toujours. Du moins pas au musée des Beaux-arts de Montréal, où une exposition pour enfants, intitulée le Musée imaginaire de Tintin, a débuté le 20 juin et y demeurera jusqu'au 24 août.

Tintin, pour ceux qui ne le connaissent pas encore, est le héros d'une bande dessinée belge, créée il y a 51 ans par Georges Rémy, alias Hergé. Reporter intrépide, il parcourt le monde avec son fidèle chien Milou et un assortiment de comparaisons. Il obtient primeur sur primeur et sort toujours victorieux des embûches que lui dressent les "méchants" qui veulent lui faire un mauvais parti.

Les aventures de Tintin l'amènent partout — dans les Andes au Pérou, dans la jungle de l'Amazonie et même sur la lune. Hergé dessine son environnement avec une précision quasi-scientifique.

Le Musée imaginaire est une collection éclectique des choses que Tintin a vues pendant ses voyages, et chaque objet s'accompagne d'une page tirée d'un des nombreux livres racontant les aventures de Tintin.

#### Têtes réduites

Ainsi par exemple il y a une vraie momie péruvienne, quelques authentiques têtes réduites de l'Amazonie, et un morceau de roc lunaire.

Cependant, certains des articles du Musée imaginaire ne sont pas aussi vrais. C'est que Tintin, étant un personnage fictif, visite certains endroits qui n'existent que dans l'imagination de Hergé, comme par exemple le pays d'Europe de l'Est appelé Syldavia, dont le roi descend d'un personnage également imaginaire, le roi Ottokar IV.

Pourtant, l'exposition inclut le sceptre d'Ottokar — fabriqué tout spécialement pour le Musée imaginaire — juste à côté des vraies têtes réduites. "Je ne crois pas que les enfants seront mystifiés, dit M. Pierre Théberge, conservateur du musée des Beaux-arts. Ils vont comprendre que c'est une blague."

M. Théberge — un jeune homme de haute taille, portant lunettes, l'image même du conservateur de musée — est débordant d'enthousiasme pour cette exposition, qu'il décrit à la façon d'un enfant qui parlerait d'un jouet nouveau et merveilleux.

"Nous sommes beaucoup amusés à organiser l'exposition, dit-il. Nous l'avons montée comme une aventure de Tintin. Ce qui est intéressant, c'est que l'exposition rend les aventures de Tintin plus réelles que fictives."

"C'est une exposition humoristi-

que, qui a un effet rafraîchissant sur le musée. C'est une façon d'abolir l'idée que bien des gens se font d'un musée comme étant un endroit rempli de vieilles choses poussiéreuses."

#### D'abord en Belgique

M. Théberge est l'âme dirigeante du Musée imaginaire de Tintin, qui est une réplique de celui qui a été monté l'an dernier à l'occasion du 50e anniversaire de Tintin, au palais des Beaux-arts de Bruxelles. Cette exposition a également été montrée à Paris et à Bordeaux.

Certains des artefacts — et d'autres pièces non-authentiques — ont été prêtés par Bruxelles, mais la plupart ont été prêtés par des musées du Québec, de l'Ontario et des États-Unis.

Ainsi par exemple, les pièces se rattachant aux aventures de Tintin au Tibet ont été prêtées par le Royal Ontario Museum, à Toronto; l'armure provient du John Howard Higgins Army Museum, à Worcester, Mass; et la pierre lunaire a été prêtée par le National Aeronautics and Space Administration, à Houston, Texas.

L'exposition, destinée spécialement aux enfants, représente un précédent au musée des Beaux-arts de Montréal. Mais M. Théberge croit que les spectateurs ne se limiteront pas aux gens de moins de 18 ans.

"Nous visons à rejoindre les enfants de 7 à 77 ans", dit-il.

## le nouvelliste

500, St-Georges Trois-Rivières 376-2501  
Journal quotidien publié à Trois-Rivières par  
LE NOUVELLISTE Inc. Fondé le 30 octobre 1920

RÉDACTION: Directeur: J. René FERRON  
Information: Bernard CHAMPOUX  
TIRAGE: Directeur: Wilfrid THERRIEN  
PRODUCTION: Directeur: Jean-Guy BISSONNETTE



President et directeur général: Charles D'AMOUR  
Redacteur en chef: Sylvia SAINT-AMANT  
Marketing, rel. ext.: Roger LAMONTAGNE  
Secrétaire-trésorier: Lucien Daigle

PUBLICITÉ: Directeur: Elphège LEBRUN  
Annonces locales: André TRUDEL  
Annonces classées: Justin BIRON  
Annonces nationales: Thérèse BROUSSEAU

Membre de La Presse Canadienne. Affilié aux agences AFP, Reuter, AP, UPI et BN. Desservi par Telex, TWX et Telex  
Photo Fac-similé Presse Canadienne. Courrier de la deuxième classe. Enregistrement No 0746

## Les camionneurs bloqueraient les routes de la Gaspésie

**GASPE (PC)** — Des dizaines de camionneurs artisans mécontents songeraient à bloquer les routes de la Gaspésie pour sensibiliser le gouvernement québécois sur la situation qui prévaut dans le secteur du transport en vrac, et pour le forcer à intervenir.

Les camionneurs veulent protester contre une décision attribuée au député de Matane et ministre de l'Énergie et des Ressources, M. Yves Bérubé, d'autoriser les grandes compagnies papetières à prendre elles-mêmes charge du transport forestier au détriment des camionneurs artisans.

"Cette décision prive 40 pour 100 des camionneurs artisans du Bas Saint-Laurent et de la Gaspésie de travail", a soutenu en entrevue le président de l'Association nationale des camionneurs artisans Inc. (ANCAI), M. Gérard Dubé, qui affirme qu'au rythme où vont les choses actuellement, au moins 25 pour 100 des 4.000 camionneurs artisans du Québec devront vendre leur camion l'automne prochain, faute de travail.

La colère gronde chez les camionneurs de plusieurs régions et des manifestations ont déjà bloqué des routes et des villes de la Mauricie ces derniers jours.

M. Dubé croit qu'avec un éventuel blocage des routes de la Gaspésie, c'est un mouvement provincial qui s'amorcera.

Tous les représentants des associations régionales et de comté de l'ANCAI à travers la province sont convoqués à Québec, en réunion pour faire le point et décider des moyens de pression, le dimanche 6 juillet.

Il semble que des camionneurs veulent répéter la "marche de 1976" alors que des camions ont bloqué la circulation autour de la colline parlementaire, à Québec. M. Dubé n'a pas donné de précisions à ce sujet.

## Les Montréalais fêtent la Confédération modestement

**MONTREAL (PC)** — On ne saurait dire qu'il y avait une grande foule et la plupart des curieux qui voulaient voir la parade de la fête de la Confédération mardi à Montréal n'avaient évidemment pas encore aperçu les paroles anglaises d'"O Canada".

Mais quand la parade de cinq kilomètres s'est terminée au square Dominion, la foule, en très forte majorité anglophone, d'environ 150 personnes au entonné les vieilles paroles alors que deux agents de la GRC hissaient le drapeau canadien.

Le défilé lui-même fut bien modeste: deux troupes de majorettes, une douzaine de voitures privées, dont deux portaient de gros gâteaux de fête en papier et un petit groupe de marcheurs plus ou moins ordonnés mais enthousiastes et de tout âge.

Au Square, sous la statue de sir John A. Macdonald, les participants au défilé et les curieux ont écouté deux discours enlevants et ont applaudi quand les orateurs ont proclamé: "Vive le Canada Uni" et "Nous sommes les meilleurs".

Puis, quelque peu gênés, tous ont chanté "Happy Birthday" avant de passer au nouvel hymne national et de se disperser pour jour du beau temps chaud.

La plupart des célébrations ici et à travers le Québec devaient avoir lieu dans la soirée et devaient consis-

ter surtout en danses en plein air, en feux de joie, en petits défilés et en feux d'artifice.

M. André Gauthier, président provincial de la Semaine du Canada, a dit que l'on n'avait prévu "rien de spectaculaire ni de grandiose mais, plutôt, une multitude de réunions joyeuses

pour marquer cette fête de voisinage".

À Québec, dimanche soir, une foule d'environ 10.000 personnes s'est réunie sur les Plaines d'Abraham pour assister à la reconstitution d'une bataille du 18e siècle par la Compagnie Franche de la Marine.

### Sommet de Caraquet

## M. McLaughlin déplore le 'boycottage' du colloque

**CARAQUET (PC)** — Environ 193 personnes étaient inscrites hier soir en vue des assises de la 6e Conférence internationale des communautés ethniques de langue française qui se tiendront à Caraquet les 3, 4 et 5 juillet.

Les premières délégations sont arrivées samedi, soit environ 40 Wallons de Belgique et 12 Jurassiens de Suisse. Une déléguée de France et une vingtaine de Québécois sont également arrivés, les autres étant attendus pour le 3 juillet. Le nombre des participants québécois devrait atteindre 122 personnes.

Organisateur de cette conférence, dont le thème est "l'adaptation des structures politiques au droit des entités linguistiques et culturelles", M. Camille McLaughlin a indiqué hier soir qu'il y avait 120 délégués acadiens inscrits sur un total possible de 150.

Hier, les délégations ont visité les tourbières de l'Île Miscou. Cet après-midi, les visiteurs devaient se rendre à Paquetville.

M. McLaughlin a déploré le "boycottage" de la conférence par certaines municipalités.

Ainsi, une visite à la ville de Lamèque a été annulée

par les autorités municipales. A Sheila, on a également annulé une réception civique

### Projet d'assainissement

## Québec souhaite associer la France

**PARIS (AFP)** — Le Québec souhaite associer la France à un vaste projet d'assainissement des eaux d'une valeur de \$6 milliards environ, a annoncé mardi M. Marcel Léger, ministre québécois de l'Environnement, en visite à Paris.

M. Léger, qui s'est entretenu avec M. Michel d'Ornano, ministre français de l'Environnement et du Cadre de vie, a indiqué que les

possibilités de coopération en matière de recyclage et d'élimination des déchets toxiques avaient également été évoquées.

Le ministre québécois a souligné, d'autre part, les possibilités de création d'entreprises mixtes franco-québécoises qui, a-t-il dit, "permettraient à l'industrie française de la dépollution d'accéder au marché américain".

### SUGGESTION DU CHEF

**MENU D'AUJOURD'HUI**

**SOUPE AUX LÉGUMES BOEUF VERMICELLE**

1-Croquettes de poulet sauce suprême **\$3.25**

2-Filet de perche à la provençale **\$3.25**

**DESSERT**  
Jello aux cerises

**BRASSERIE "La Calèche"**

331, DES FORGES  
TROIS-RIVIERES  
Réservation: 374-9333  
ROGER CROTEAU, propriétaire

### CLUB NUDISTE "LE CYPRES"

**COUPLE ET FAMILLE SEULEMENT**

Emplacement pour roulettes, tentes, avec électricité, eau. Chalets meublés à louer pour saison.

**rang de la traverse Notre-Dame-des-Anges cté Portneuf**  
(Environ 3 milles du Lac-aux-Sables et 50 milles de Trois-Rivières)

Pour inf.:  
**CAMPING 1-336-2573**

SUBARU

### Intelligente! La quatre roues motrices

Subaru GL familiale Traction sur les quatre roues



Si vous avez toujours rêvé d'une famille offrant les avantages de la traction sur les quatre roues, avec traction avant permanente, ne cherchez plus: voici la Subaru GL familiale quatre roues motrices pour rouler en liberté! Pour vous faciliter la vie, elle vous offre même un tableau de bord électronique. Venez l'essayer dès aujourd'hui!

**LA VOITURE JAPONAISE DE QUALITÉ!**

Garantie 12 mois à kilométrage illimité.  
Garantie anti-rouille 3 ans.







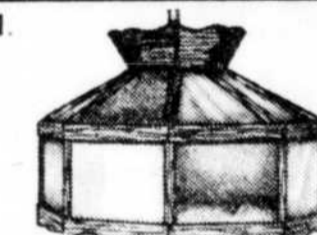
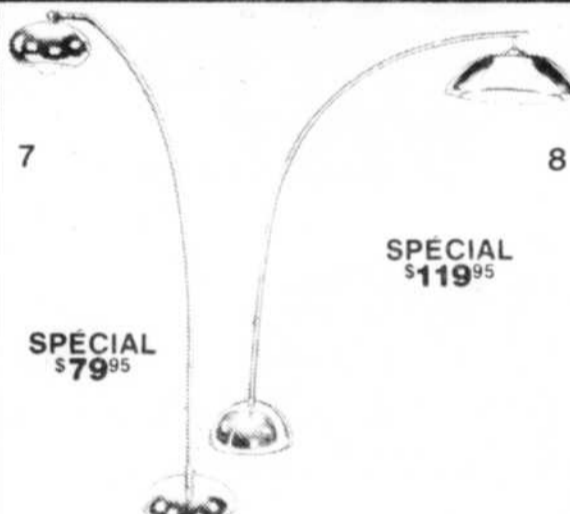

**CARAVANE ET AUTO DU CAP INC.**  
10 Boul. Duplessis, Cap-de-la-Madeleine, Tél.: 819-376-4350

## boiteau luminaire

### GRACE A L'IMMENSE POUVOIR D'ACHAT DE SES 16 MAGASINS, vous fait profiter de ses nombreux...

# DOLLARS D'ÉCONOMIE

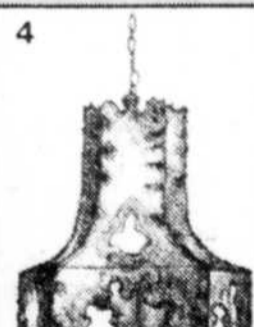
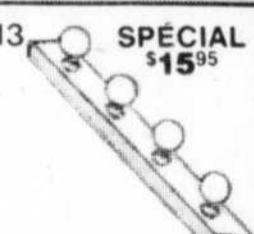
Offre valable jusqu'au 31 juillet 80.

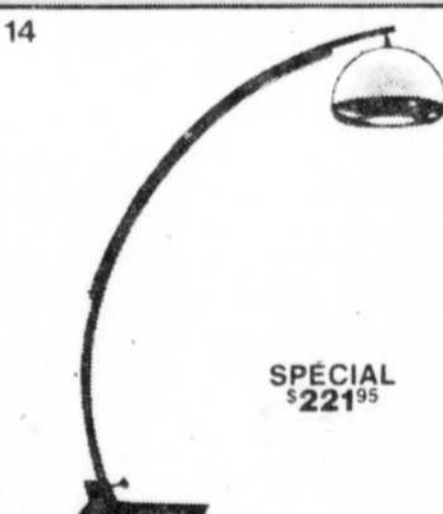
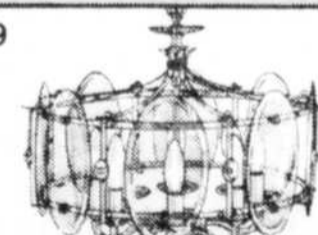
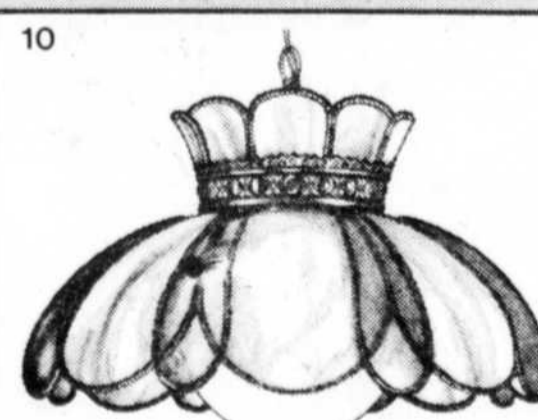
|   |   |  |
|---|---|--|
| <p>1.  <b>SPECIAL \$122.95</b></p>   | <p>7.  <b>SPECIAL \$119.95</b></p> | <p>11.  <b>SPECIAL \$39.95</b></p>  |
| <p>2.  <b>SPECIAL \$26.95</b></p>   | <p>8.  <b>SPECIAL \$79.95</b></p>  | <p>12.  <b>SPECIAL \$43.95</b></p>  |
| <p>3.  <b>SPECIAL \$104.95</b></p>   | <p>4.  <b>SPECIAL \$89.95</b></p>   | <p>13.  <b>SPECIAL \$15.95</b></p>  |
| <p>5.  <b>SPECIAL \$39.95</b></p>    | <p>6.  <b>SPECIAL \$26.95</b></p>   | <p>14.  <b>SPECIAL \$221.95</b></p> |
| <p>9.  <b>SPECIAL \$196.95</b></p> |   |  |
| <p>10.  <b>SPECIAL \$89.95</b></p> |   |  |

### boiteau luminaire

Embellit la lumière

AMPOULE EN SUS. QUANTITÉ LIMITÉE.

**GRATUIT**

1 REGULATEUR D'INTENSITÉ

par client, avec achat minimum de \$50 et plus, sur présentation de ce coupon au magasin.

N.B. nous faisons la réparation de tout genre de luminaire

### boiteau luminaire / un choix éblouissant

4125, BOUL. DES FORGES — TROIS-RIVIERES — 379-4334 — RENÉ SIOUI, prop.  
Et plus de 17 magasins au Québec pour vous servir

Ouvert de 9h30 a.m. à 5h30 p.m. du lundi au mercredi, de 9h30 a.m. à 9h00 p.m., le jeudi et le vendredi et de 9h00 à 5h00 p.m. le samedi



Centre hospitalier Saint-Joseph

# Le nouveau président présente le rapport

par Michelle GUÉRIN  
TROIS-RIVIÈRES — C'est le nouveau président du conseil d'administration du Centre hospitalier Saint-Joseph qui a présenté le rapport annuel des activités du centre durant la période 1979-1980. M. Marcel Grégoire, en soulignant les nombreuses réalisations de l'année.

Le CH Saint-Joseph est affilié à l'université Laval, étant ainsi un hôpital universitaire. Il compte 300 lits actifs, 96 lits au pavillon Bourget, et 38 lits au centre d'accueil Gamelin, au total 434 lits en plus d'un centre de jour pour les malades subissant de petites chirurgies, et une chambre d'observation de deux lits à l'urgence.

services: cardiologie et unité de soins intensifs, angiologie, pneumologie, dermatologie, clinique anticancéreuse, chirurgie vasculaire et implantation de cardiostimulateurs, néphrologie et hémodialyse, audiologie et orthophonie. Notons d'autres secteurs spécialisés comme la physiothérapie avec services de physiothérapie et d'ergothérapie, la

orthopédie et l'art dentaire.

Le service de cardiologie a fait l'acquisition d'un appareil électrocardiographe trois pistes, et demande à été formulée auprès du CRSSS-04 pour l'acquisition d'un appareil d'ultrasonographie.

**Principales réalisations**  
Le plan de redressement financier établi en avril 1978 a été atteint cette année, le déficit étant passé de \$450.000 à seulement \$7.000, sur un budget de \$17 millions, consenti par le ministère des Affaires sociales.

Notant l'arrivée de plusieurs nouveaux médecins au sein de l'équipe, le président a aussi souligné l'inauguration d'une unité d'hémodialyse, dans des locaux provisoires, en attendant que soient terminés les travaux de réaménagement. Dix-huit malades y suivent leurs traitements hebdomadaires.

La nouvelle chapelle vient d'être inaugurée, et plusieurs autres réaménagements ont été faits ou sont en cours, dont l'addition d'une seconde entrée d'eau pour régulariser la pression.

**Statistiques**  
Dans la section des 300 lits actifs, plus de 8.037 personnes ont effectué un séjour moyen de 10,3 jours. 21 bénéficiaires ont été admis au pavillon Bourget, et 9 au CA Gamelin. On a compté

786 nouveau-nés, un record cette année, représentant une augmentation de 58 sur l'année précédente.

155 malades ont été traités en néphrologie, et le service de pneumologie, transféré de Cooke cette année, a traité 234 malades. Il y a eu 6.718 opérations chirurgicales, dont 315 en chirurgie vasculaire, représentant une augmentation de 10%. Un total de 165.824 personnes ont visité les cliniques externes et la salle d'urgence.

On compte plus de 100 médecins et dentistes, et 1.110 employés, dont 525 au niveau des soins infirmiers.

**Collaboration**  
Le CH assure certains services à dix établissements de santé de la région, et est relié par dataphone aux CH Comtois et Christ-Roi pour analyses des cardiogrammes.

Plus de 400 étudiants font des stages pratiques au CH Saint-Joseph annuellement dans les divers services, venant des universités, collèges, polyvalents et autres écoles.

Les bénéficiaires, par leurs suggestions et leur participation aux questionnaires, ainsi que par leurs représentants au conseil d'administration, participent à la gestion du centre.

**Les auxiliaires**  
Le président, Marcel Grégoire, a souligné le rôle important de l'Association des auxiliaires bénévoles à l'humanisation des services, tant au dépannage qu'à l'accueil à l'urgence, à la bibliothèque, aux fêtes, à la présence auprès des patients, et aux dons d'appareils au centre hospitalier.

**Objectifs**

On est en train de faire certains travaux, et d'autres sont au programme, dont l'amélioration des locaux de la pédiatrie, l'aménagement du département d'hémodialyse (travaux devant être terminés en août pour les premiers, en septembre pour les seconds), la relocalisation du service de l'accueil pour centraliser toute l'administration près du secrétariat de l'urgence, le transfert des services de physiothérapie et d'ergothérapie, le transfert du service central de stérilisation à proximité du bloc opératoire, la réfection de l'entrée d'ambulance, et le réaménagement du bloc opératoire. Pour ces trois derniers projets, on n'attend que le feu vert du MAS pour procéder aux appels d'offres, car les plans et devis sont déjà prêts.

# Un coeur en bonne santé

TROIS-RIVIÈRES (MG) — "La santé de votre coeur... Pour conserver un bon état général", tel est le titre du plus récent livret publié par Best Food, mis à la disposition des spécialistes de la santé, pour qu'ils le distribuent à leurs patients. Ce livret traite de l'importance d'une bonne alimentation et d'exercices réguliers pour se maintenir en bonne santé. Illustré et de lecture facile, ce petit livret est abordable par tout le monde.

Le premier livre répond à diverses questions sur le coeur et ce qui l'affecte, sur l'hypertension, l'usage de la cigarette, l'obésité, le rôle des matières grasses dans l'alimentation et leurs effets sur l'organisme, la différence entre matières grasses et cholestérol, etc.

On explique ensuite l'importance de l'exercice, ses effets, le programme d'activités physiques, puis un chapitre sur l'alimentation.

Les recommandations de Santé et Bien-être Canada. Toute la seconde partie du livret est constituée de recettes à faible taux de gras et calories, ainsi qu'à un bas taux de sodium (sel), de même que des recommandations sur la façon de faire des emplettes.

Les spécialistes de la santé qui voudraient distribuer ces livrets à leurs patients doivent en faire la demande sur leur papier à lettre à en-tête au Service de l'information sur la nutrition, division Best Food, The Canada starch co. Ltd., b.p. 129, succursale A, Montréal H3C 1C5.

Notons, pour terminer, que le livret contient divers tableaux, dont celui du poids idéal selon la grandeur pour les hommes et les femmes, et un autre sur le nombre de calories brûlées par certains exercices comme la marche, la bicyclette, la natation, le jogging, etc.

## Comité des loisirs métropolitain

# Sollicitation

par Jacques GINGRAS  
TROIS-RIVIÈRES — Depuis quelques jours, plusieurs foyers de l'agglomération ont reçu la visite de jeunes gens, dont des Québécois, qui sollicitent, en offrant un produit, au nom du Comité des loisirs métropolitain pour handicapés. Certaines personnes ont communiqué avec le journal et avec l'Office de la protection des consommateurs, ainsi que l'association, pour savoir à quoi s'en tenir à ce sujet.

De notre côté, nous avons pris les informations qui nous ont permis d'apprendre que cet organisme a été fondé en 1973, dans la région de Montréal, et qu'il détient une charte en vertu du 3e chapitre de la loi au ministère des Corporations et Institutions financières, à Québec. Ce qui signifie que cet organisme, mieux connu dans la métropole qu'ici, répond à certaines exigences de la loi.

Par ailleurs, à l'OPC, on nous informait que le Comité des loisirs métropolitain pour handicapés ne possédait pas de permis de vendeurs itinérants, lequel est obligatoire lorsqu'on vend des articles, appareils et biens divers par les maisons. Il s'agit là d'une lacune qui pourra leur entraîner

une amende, mais cela n'affecte en rien les bonnes intentions qui animent l'organisme et les sollicitateurs, qui, bien entendu, ne font pas ce travail bénévolement, bien que, d'ordinaire, ils ne soient pas tellement rémunérés. On a qu'à penser à la Société Saint-Vincent d'il y a quelques années.

Dans cet ordre d'idée, il faut se demander si l'argent qu'on verse à ce groupement est bien réparti. Est-ce que la plus grande partie va aux handicapés, aux sollicitateurs ou ailleurs qu'à l'organisme? Tout est là. Du côté de Centraide-Mauricie, on nous laissait savoir qu'une demande de subvention avait été refusée l'hiver dernier, non pas que l'on mettait en doute particulièrement les intentions des demandeurs, mais bien parce qu'il existait ici une association s'occupant des handicapés à qui on versait une subvention.

Quoi qu'il en soit, on va beaucoup entendre parler du Comité des loisirs métropolitain pour handicapés, ces prochains mois, car l'organisme entend créer des cellules dans notre région. Il y a déjà des approches de faites, dans le secteur de Louiseville notamment.



**FUJI FILM**  
VOUS PROMET DES  
**Couleurs fidèles/Photos réussies**  
ET EN PRIME VOUS OFFRE DE  
**MAGNIFIQUES POSTERS\***



Magnifiques posters pleine couleur de grand format (22 1/4 x 16 1/2) — 5 sujets populaires à votre choix — vous pouvez les encadrer — décorer vos murs — les échanger entre amis, et surtout vous apprécierez la beauté des sujets.

Demander à votre détaillant Fuji\* votre poster à l'achat de film Fuji.

**COULEUR FIDÈLE PHOTO RÉUSSIE FUJI FILM**

Le meilleur compagnon de votre appareil photo

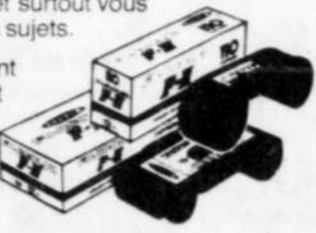

PELLICULE ET CAMERAS



\*Chez les détaillants participants pour la durée de leur approvisionnement de posters.

# Monsieur TAPIS C'EST...

**LE NUMÉRO 1** dans le choix avec le plus gros inventaire de tapis et prélatars en Mauricie.

**Le NUMÉRO 1** dans le service avec du stock pour livraison immédiate, pas d'attente chez Monsieur Tapis.

**Le NUMÉRO 1 DANS LES PRIX** avec le plus important pouvoir d'achat et les meilleurs **RABAIS**

**Le NUMÉRO 1:**



**Monsieur TAPIS**  
PLACE STE-MADELEINE, CAP  
(ancien local de la Tooke)  
**379-2630**  
4210, BOUL. DES FORGES, TROIS-RIVIÈRES  
(FACE AU MAGASIN SEARS)

**COURS DÉBUTANT**  
Inscription immédiate pour  
**COURS DE JOUR**  
14 JUILLET  
**COURS DU SOIR**  
21 JUILLET  
**374-2438**  
Voitures: AUTOMATIQUES MANUELLES  
Cours offerts par le MINISTÈRE DES TRANSPORTS  
**1625 Royale**

**C'EST JEUDI LE 3 LA GRANDE VENTE DE PARTERRE DE LA MAISON DE CLAIRETTE**  
toute la marchandise sera dehors pour 1 journée.

|   |  |
|---|--|
| <b>MANTEAUX COSTUMES</b><br><b>50%</b><br>DE RÉDUCTION  | <b>ROBES DE MARIÉE ROBES LONGUES</b><br><b>50%</b><br>DE RÉDUCTION                   |
| <b>CHOIX DE JUPES, BLOUSES, GILETS D'ÉTÉ</b><br><b>50%</b> de réduction   | <b>ROBES SOLEIL Robes tout genre</b><br><b>\$15 - \$25</b>                           |
| <b>PROMOTION POUR LA VENTE DE PARTERRE</b><br>Lot de foulards • ceintures • Bijoux • etc. Gilets d'été<br><b>\$5.00</b> l'article | <b>VÊTEMENTS KARTING Pantalons • Tailleurs • Robes • Jupes</b><br><b>70%</b> DU PRIX |
| <b>BEAUCOUP DE VÊTEMENTS uniques dans des créations de chez-nous et d'Europe</b><br><b>30%</b> SUR TOUT                           |  |

**La Maison de Clairette**  
490 BONAVENTURE TROIS-RIVIÈRES 374-1354

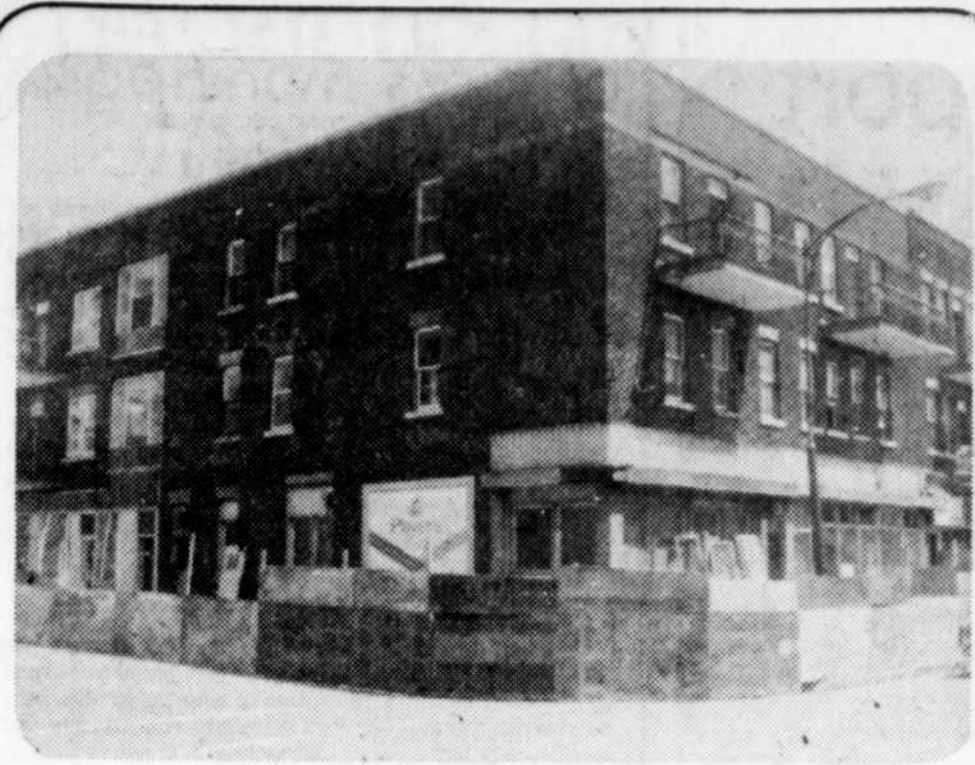

## Début des travaux de démolition

(Photo Francoeur)  
On a pu apercevoir hier les premiers signes visibles du début des travaux de démolition qui doivent avoir lieu dans le centre-ville de Shawinigan, pour faire place à l'aménagement d'un "mail-shopping", faisant partie d'un investissement global de près de \$6 millions et qui comprend également la construction d'un garage à "stationnement-étagé" sur la 6e rue. Comme en témoignent les scènes ci-haut, on a procédé hier aux travaux préparatifs avant que le pic des démolisseurs commence à libérer tout l'espace depuis la rue Mercier (qui sera fermée à la circulation définitivement) jusqu'à la brasserie des Sports. La photo du haut nous fait voir l'ancienne taverne Chez Jos, située à l'intersection de la 5e rue et de la rue Mercier.

### L'entretien du chemin du lac des Piles

## Confidences du directeur général

par Royal SAINT-ARNAUD GRAND-MÈRE — "Comme il s'agit d'un endroit de villégiature, on ne veut pas imposer à l'ensemble des contribuables de la ville de Grand-Mère de tels coûts, pour le caprice de deux ou trois personnes." Voilà la confiance que nous faisons, hier après-midi, le directeur général de la ville de Grand-Mère, M. Jules Dubé, au cours d'un entretien que nous avons eu avec ce dernier, après avoir rencontré M. et Mme Jules Desaulniers à leur chalet en fin de matinée.

D'autres avis juridiques  
Après avoir souligné que la

lettre du sous-ministre des Affaires municipales du Québec, M. Patrick Kenniff, n'était parvenue au bureau du maire Jean-Marie Lafontaine que dans l'après-midi précédant la tenue de la séance publique de mercredi dernier, que ce dernier a lu séance tenante aux membres du conseil, lors de la réunion en comité privé, le directeur général, de la ville de Grand-Mère, devait indiquer que la ville a déjà obtenu, il y a environ six ou sept mois, de ses procureurs, un avis juridique concernant "l'entretien du chemin du lac des Piles par la ville" pendant l'hiver, le contentieux en serait venu à

la conclusion, après diverses consultations auprès de différents ministères à Québec, "que la ville n'est pas tenue d'entretenir le chemin en question."

Mais à la suite des récents développements, et plus particulièrement la lettre envoyée par le sous-ministre des Affaires municipales du Québec, M. Patrick Kenniff, M. Dubé a laissé entendre que la ville prendra une nouvelle consultation juridique sur la question. Soit dit en passant, le directeur général s'est dit d'avis que l'opinion transmise par le sous-ministre Kenniff s'appuie sur des

"informations objectives" qui ont été transmises par les seules personnes intéressées. M. Dubé devait d'ailleurs souligner, au cours de notre entretien, que l'interlocuteur le plus valable dans cette affaire, soit l'Association des propriétaires du lac des Piles, ne s'est pas encore prononcé sur la question pour présenter une demande officielle. Selon lui, ces gens ne sont pas intéressés à ce que le chemin soit trop facilement accessible au public, pour éviter qu'ils subissent des actes de vandalisme pen-

dant leur absence, particulièrement l'hiver.

La pollution du lac  
M. Dubé a enfin touché l'aspect de la "pollution" du lac. "Il y a plus de 16,000 personnes qui s'approvisionnent au réseau d'eau de la ville, qui prend sa source dans le lac des Piles." Il a ensuite laissé entendre que l'entretien du chemin pendant l'hiver pourrait nécessiter des quantités appréciables de sel, ce qui pourrait, a-t-il mentionné, causer des dommages considérables au lac.

### L'association des résidents

## Demande formelle

LAC DES PILES (RSA) — Au cours de notre entretien, en fin de matinée hier, avec M. et Mme Jules Desaulniers, les principaux instigateurs de la démarche faite pour l'entretien du chemin du lac des Piles, il nous a été donné de voir un document daté du 18 janvier 1980, et adressé au conseil municipal de Grand-Mère, et par lequel "l'Association des résidents du lac des Piles" fait une demande officielle de voir à ce que la ville entretienne ledit chemin, et ce, pour la prochaine saison hivernale.

L'existence même de ce document vient donc contredire les affirmations du directeur général de la ville, M. Jules Dubé, qui nous confiait que l'interlocuteur le plus valable, soit l'Association des résidents, n'avait jamais fait de démarche officielle en ce sens.

Dans sa lettre du 18 janvier, l'Association des résidents demande formellement au conseil de "prendre les moyens appropriés pour que les chemins (ceux situés sur les lots P437 à P432) soient entretenus et rendus carrossables en tout temps; d'agir dans les plus brefs délais, ou tout au moins garantir formellement que l'on agira avant la prochaine saison hivernale..."

Le document en question

qui était accompagné d'une "étude de certains chemins au lac des Piles, secteur Grand-Mère" était signé par le président de l'association, M. Claude Godin, et le secrétaire, M. Eddy D. Hardy.

Selon l'étude...

Il est intéressant de constater que selon l'étude effectuée par un comité ad hoc de l'Association des résidents du lac des Piles, le chemin qui fait l'objet des revendications était déjà entretenu à l'époque du conseil municipal de Sainte-Flore, et ce, sans surtaxe pour les propriétaires riverains.

"Après l'annexion de la municipalité de Sainte-Flore à Grand-Mère, de préciser l'étude, la ville de Grand-Mère a continué l'entretien du chemin sans frais supplémentaires pour les propriétaires riverains."

On indique ensuite que la ville de Grand-Mère a déjà déneigé le chemin en question au début du printemps. L'étude ajoute encore que le conseil municipal a déjà voulu "déverbaliser" ce chemin par un règlement portant alors le numéro 449-A, lequel a été refusé par la Commission des affaires municipales.

L'étude concluait donc: "Le chemin est sans l'ombre

d'un doute un chemin public qui appartient à la ville de Grand-Mère. Donc la loi sur les rues publiques s'applique même si la largeur du chemin n'est que de 10 pieds"

### Miracle Mart CORRECTIONS pour notre cahier publicitaire "Dollars en vente" du 2 juillet

- P.2 - Les lettres B et C des illustrations des produits 3 pour \$2.00 devraient être transposées.
  - P.3 - L'illustration de l'ouvre-botte (D) à \$1.00 est incorrecte.
  - P.4 - Dans le texte du séchoir à cheveux Jérôme Alexander, on aurait dû lire: 1200 W au lieu de 1000 W.
  - P.4 - A cause de problèmes de livraison, la livraison du jeu de peinture par numéros sera retardée.
  - P.5 - Le Punch Hawaïen est vendu en paquet de 3 sachets à 3 paquets pour \$2.
  - P.7 - Le Jeans Lee pour garçons de 14 à 18 est aussi offert dans les modèles "Jambe droite".
  - P.9 - Le prix ordinaire du ruban cellulosé "Miracle Mart" aurait dû être 69¢.
  - P.9 - Le prix ordinaire des cartes à jouer "Planet" aurait dû être \$1.89.
- Nous nous excusons auprès de notre clientèle pour les incon vénients que peuvent causer ces corrections.

SUPER VENTE  
SUPER VENTE  
SUPER VENTE  
SUPER VENTE  
SUPER VENTE  
SOLEIL 80  
À VOTRE MAGASIN



Début  
jeudi  
3  
juillet  
à 9 heures

Début  
jeudi  
3  
juillet  
à 9 heures

PLUS DE 3 GRANDES SEMAINES DE  
SUPER SPECIAUX

Dans un choix considérable de vêtements printaniers ou estivals... pratiques... de qualité... à prix Super réduits

AFIN DE FACILITER A NOS EMPLOYÉES LA PRÉPARATION DE CETTE SUPER VENTE, TRAHAN CONFECTION SERA FERMÉ TOUTE LA JOURNÉE D'AUJOURD'HUI.

## CHAUSSURES F. La-Soie

SUPER VENTE ESTIVALE

Rebais jusqu'à 50%

de réduction sur souliers, sandales d'été hommes et dames

## CHAUSSURES F. La-Soie

514 - 6e Ave. Grand-Mère 538-1111

|  |   |                                       |
|--|---|---------------------------------------|
| PLAZA de la MAURICIE Shawinigan 539-6131 | CENTRE D'ACHATS Trois-Rivières-Ouest 378-1722 | Rue Notre-Dame Victoriaville 752-9711 |
| PLACE DRUMMOND Drummondville 472-4021    | PLACE REPENTIGNY Repentigny 581-9260          | GALERIES JONQUIÈRE Jonquière          |

# MARCHÉ PUBLIC

COIN CHAMPLAIN et ST-PAUL, SHAWINIGAN

|   |   |   |
|---|---|---|
| <b>BOEUF HACHÉ</b><br>maigre<br><b>\$2.18</b><br>lb.                                  | <b>JAMBON CUIT</b><br>tranché<br><b>\$1.98</b><br>lb.                   | <b>PIZZA MAISON</b><br>12 pouces<br><b>\$2.99</b><br>9 pouces<br><b>\$1.99</b><br>ch. |
| <b>LE PLUS GRAND CHOIX DE FRUITS ET LÉGUMES DANS LA RÉGION.</b>                       |   |   |
| <b>ORANGES "SUNKIST"</b><br>gr. 163<br>produit Californie<br><b>\$1.19</b><br>2 douz. | <b>CERISES BING</b><br>produit E.U.<br><b>\$1.39</b><br>lb.             | <b>FROMAGE DESCOTEAUX</b><br>FROMAGE ST-PAULIN<br><b>\$2.29</b><br>lb.                |
| <b>PÂTISSERIE PIT</b><br>Pâte au poulet<br>9 pouces<br><b>\$2.44</b><br>ch.           | <b>BOULANGERIE CLOUTIER</b><br>Tartes assorties<br><b>\$1.18</b><br>ch. | <b>FLOCONS D'AVOINE</b><br>(Gruau)<br>aliment naturel<br><b>40¢</b><br>lb.            |
| <b>POULET PRESSÉ</b>  |   | <b>98¢</b><br>lb.   |

**HEURES D'AFFAIRES:**  
Jeudi de 8h00 a.m. à 9h00 p.m. Vendredi de 7h00 a.m. à 6h00 p.m.



(Photo Francoeur)  
Ci-dessus, au centre, M. Victor Juneau, président de l'ACROS, reçoit des mains du président du club Richelieu, M. Yvon Déry, le chèque de \$1,350. A leur côté, M. Walter Matteau, président de la fondation Richelieu.

## "SOS" de l'ACROS

par Royal SAINT-ARNAUD SHAWINIGAN — Venant tout juste de recevoir deux subventions totalisant \$1,350 de Centraide-Mauricie et du club de bienfaisance Richelieu de Shawinigan, l'Association communautaire des retraités et ouvriers de Shawinigan, lance un "SOS" pour la survie même de l'ACROS. En recevant les deux sub-

ventions, le président de cet organisme, M. Victor Juneau, a indiqué qu'elles allaient permettre de tenir le coup jusqu'au mois d'octobre. "Cette subvention conjointe va nous permettre de respirer plus librement," de dire M. Juneau, tout en soulignant que tous les membres tiennent à remercier les deux organismes pour leur geste généreux.

M. Juneau a dit espérer à des débouchés positifs en ce sens, à la suite d'une rencontre qu'il a eue avec le député du comté de Saint-Maurice, M. Jean Chrétien.

"Ca serait bien dommage si notre association se voyait obligée de fermer ses portes, si Nouveaux horizons ne réussissait pas sur sa décision", de conclure M. Juneau, en rappelant qu'il y a plus de 260 membres présentement à l'ACROS et que l'on vient de s'installer dans de nouveaux locaux au 1893 de la rue Saint-Marc à Shawinigan, soit dans l'ancienne taverne "Au pied du courant", où, lors des activités régulières, une centaine de personnes fréquentent les lieux à chaque jour, et ce, sept jours par semaine.

### Désappointés de la ville

Par contre le président de l'ACROS devait par la suite ajouter: "moi-même ainsi que les membres nous sommes très désappointés de l'attitude des membres du conseil de ville qui n'ont pas accepté d'augmenter leur subvention, c'est-à-dire, de payer le loyer mensuel de \$350" que l'ACROS doit assumer dans ses nouveaux locaux.

### Il y a aussi "Nouveaux horizons"

M. Juneau a également tenu à mentionner que l'ACROS a fait une demande de subvention au programme du gouvernement fédéral "Nouveaux horizons", laquelle, dans un premier temps a été refusée. Mais,

## affaires municipales

### Grand'Mère

#### Arrangements de comptes

Le conseil municipal a adopté une résolution pour autoriser la firme d'avocats Goulet et Massicotte à prendre des procédures pour recouvrer des arriérés de comptes d'électricité. On sait que la ville achète de l'électricité de l'Hydro-Québec, et qu'elle la revend aux citoyens avec son propre réseau de distribution.

#### Abrogation d'un paragraphe

Le 4e paragraphe de l'article no 10 du règlement d'emprunt no 541-A.S. a été abrogé par une résolution du conseil. Cet article prévoyait que la ville pouvait envoyer des comptes avant que les travaux ne soient terminés, et même charger de l'intérêt.

#### Des éclaircissements

Une résolution a été adoptée pour en abroger une autre concernant un contrat à intervenir entre la ville et la Consol. Une autre résolution a autorisé la signature du contrat. On a précisé un terme du contrat, soit que la ville cède une assiette de rue et non pas la Consol, non loin de la division Laurentide de cette compagnie.

#### Un éboulement

Le conseiller André Bélanger a mentionné à ses collègues qu'un éboulement a eu lieu au lac des Piles. Le directeur municipal, M. Jules Dubé, a déclaré que l'Hydro-Québec et Bell Canada ont été avertis de cet incident.

#### La fête nationale

C'est à l'unanimité que les membres du conseil ont adopté une résolution de félicitations et de remerciements à l'endroit de la S.S.J.B. de Grand-Mère, le club Optimistes, et l'Association de promotion touristique de Grand-Mère, ainsi qu'à tous ceux qui ont participé au succès des fêtes de la Saint-Jean.

#### Le maire Grenier

Le conseil a félicité le maire Dominique Grenier de Shawinigan pour sa réélection à la présidence de la section du Québec de la Fédération canadienne des maires.

#### Pas de scrutin

Aucun propriétaire n'a demandé la tenue d'un scrutin secret sur le règlement 550-A modifiant le règlement d'urbanisme de la ville pour le zonage du parc industriel. Le greffier municipal, M. Jean Trussart, a présenté le procès-verbal de l'assemblée publique des électeurs, à la dernière séance ordinaire de nos édiles.

#### Coupons perdus

La Banque Nationale du Canada a avisé la ville qu'elle a perdu 120 coupons échus le 28 août 1979. Ces coupons ont une valeur de \$47.50 chacun pour un montant de \$5,700. Le conseil a autorisé le trésorier municipal, M. Guy Matteau, à payer la banque, et, de son côté, cette dernière s'est engagée à rembourser la ville pour les montants qui pourraient être payés en trop.

#### Autorisation accordée

Le conseil a autorisé la présentation d'une demande au ministère de l'Agriculture pour le creusage d'un fossé sur le lot 226, en front de la rue Principale.

#### Demande réitérée

Le ministre des Transports, M. Denis de Belleval, recevra du conseil une demande pour autoriser l'exécution de travaux sur la route 153, à l'est du pont Saint-Maurice. Une demande semblable avait déjà été faite. La ville veut la réfection, l'élargissement et le drainage de la route entre le pont de Grand-Mère et les limites de Saint-Georges de Champlain. On veut corriger l'assiette de la route qui se détériore continuellement.

#### Réparations au quai

Le ministre fédéral qui a juridiction sur les quais, M. Roméo LeBlanc, sera saisi d'une demande du conseil pour des réparations au quai, qui est en très mauvais état.

Examen visuel complet  
Lentilles cornéennes **539-3992**

**Dr. JEAN-VICTOR BERGERON O.D.**  
DOCTEUR EN OPTOMETRIE  
Spécialiste en vision

**2493, St-Marc Shawinigan**

# DU NOUVEAU



**A VOTRE GARAGE**

**Ford** **A. St. Onge inc.**  
**GRAND'MÈRE**

**NOUS SOMMES MAINTENANT DÉPOSITAIRE AUTORISÉ**

# CATERPILLAR

**Pièces et services**

**NON**  
ce n'est pas  
une  
**ERREUR**  
nouveau  
représentant

Pour vos vacances roulez en toute sécurité.  
Notre choix d'autos neuves ou usagées est Ford-midable.

**Venez nous voir!**



**Ford** **A. St. Onge inc.**  
**GRAND'MÈRE**

**1890, 6e AVENUE -GRAND-MÈRE**  
**Tél.: 538-3357**

**2 POUR 1**  
**LE PIGNON ROUGE**  
de Grand-Mère est  
(Sortie du pont de Grand-Mère)

**Spécial 2 POUR 1**  
SUR SMOKED MEAT (3 OZ) SEULEMENT  
MERCREDI LE 2 JUILLET 1980  
ENTRE 17H00 ET 19H00  
en collaboration avec  
LES DISTRIBUTIONS J.G.V. Jean-Guy Vennes, prop. 536-5441  
Agent distributeur des produits "Lecters" pour HÔTEL, Restaurant et Epiceries.

**VENEZ FAIRE DE RÉELLES ÉCONOMIES**  
Profitez de notre

# SUPER VENTE D'ÉTÉ

QUI DÉBUTE DÈS  
CE MATIN

**50% DE RÉDUCTION**

Sur toute notre  
**MARCHANDISE D'ÉTÉ**  
en magasin

Ca c'est une vente extraordinaire

**20% DE RÉDUCTION**  
sur toutes nos  
**BOURSES**

AIR CLIMATISÉ

**Marcel CHRÉTIEN**  
CHAUSSURES ET BOURSES  
729, 5e RUE, SHAWINIGAN  
TEL: 536-5846

## Nouveau directeur

**SOREL (LB)** — La commission scolaire Tracy a un nouveau directeur général. Il s'agit de M. Raymond Proulx qui succède à M. Mario Gadbois, démissionnaire. M. Proulx était secrétaire général et directeur des services au personnel depuis 1972. Auparavant, il avait enseigné à la commission scolaire régionale Carignan de 1961 à 1970 et fut conseiller en éducation populaire au service de l'éducation permanente de la régionale Carignan de 1970 à 1972.

Le nouveau directeur général de la commission scolaire Tracy entre en fonction, aujourd'hui. M. Mario Gadbois, qui occupait le poste de directeur général depuis huit ans, a lui-même demandé aux commissaires d'écoles de retourner dans le milieu de l'enseignement proprement dit. Il a été nommé directeur de l'école Marie-Rose de Contrecoeur, où il remplaça Mme Suzanne Lewis, qui avait démissionné. C'est avec regret que les commissaires de la

commission scolaire Tracy ont accepté la démission de M. Mario Gadbois. En l'espace d'un an, les trois commissions scolaires de la région ont changé de directeur général. Le premier à démissionner fut M. Claude St-Michel de la commission scolaire de Sorel pour devenir directeur général de l'hôpital Hôtel-Dieu de Sorel. Quant à M. Claude Capistran, il a démissionné de la régionale Carignan, il y a quelques semaines, pour aller occuper le poste de directeur régional du ministère de l'Éducation du Québec à Trois-Rivières. Son successeur sera connu au cours des prochaines semaines.

## Activités pour les 6 à 12 ans

**POINTE-DU-LAC (GG)** — Un projet Jeunesse Canada au travail visant à donner un sentiment d'appartenance aux gens de Pointe-du-Lac commencera ses activités demain avec la catégorie des jeunes de 6 à 12 ans. Ce projet s'adressera à différents auditoires et groupes d'âge de la municipalité. Il est dirigé par une équipe d'animation et se déroulera la plupart du temps au centre communautaire. Différents thèmes seront

abordés en fonction de l'âge des participants. Demain, on mettra en branle la semaine de la communication et les jeunes intéressés seront appelés à développer le sujet via la confection de marionnettes, le tout se terminant par un spectacle vendredi. Toutes les personnes tentées par cette expérience de groupe peuvent contacter les responsables du projet au numéro: 377-1094. La directrice du projet est Céline Gingras.

**METRO**  
**MISE AU POINT**  
 Dans la circulaire Métro pour la semaine du 5 juillet 1980, on aurait dû lire:  
**TOMATES ROSES DE SERRE**  
 Produit de l'Ontario  
 Catégorie Canada no 1 **99¢**

**LA FRATERNITÉ ARCHE D'ALLIANCE**  
 862, HEMLOCK SHAWINIGAN, QUÉ TEL.: (819) 537-6619  
 VOUS CONVIE À LEUR SOIRÉE DE PRIÈRE  
**MERCREDI LE 2 JUILLET, 1980**  
 7:00 Intercession  
 7:30 Soirée de prière  
 8:45 Eucharistie

**PAROLE DE DIEU:**  
 "Heureux ceux qui sont invités au festin des noces de l'agneau" Apo. 19.9  
**SESSIONS A VENIR**  
 Août 11 au 18: Pour tous. Thème "Vie charismatique" Animée par l'équipe de l'Arche. Bienvenue aux personnes intéressées d'approfondir leur vie de chrétien face au renouveau dans l'Eglise.  
 Août 25 au 31: Religieux et religieuses. A.M. Enseignement et expérience d'oraisons. P.M. Enseignement et expérience sur la vie communautaire.

 **l'agneau de dieu**

# VENTE D'ÉTÉ

**20% à 50% DE RÉDUCTION**  
 sur bourses et souliers de saison pour hommes -dames -enfants.

**LB LÉO BÉLISLE inc.**  
 Chaussures et bourses  
 590, 4e RUE, SHAWINIGAN - 536-5202

# PRINCESSE

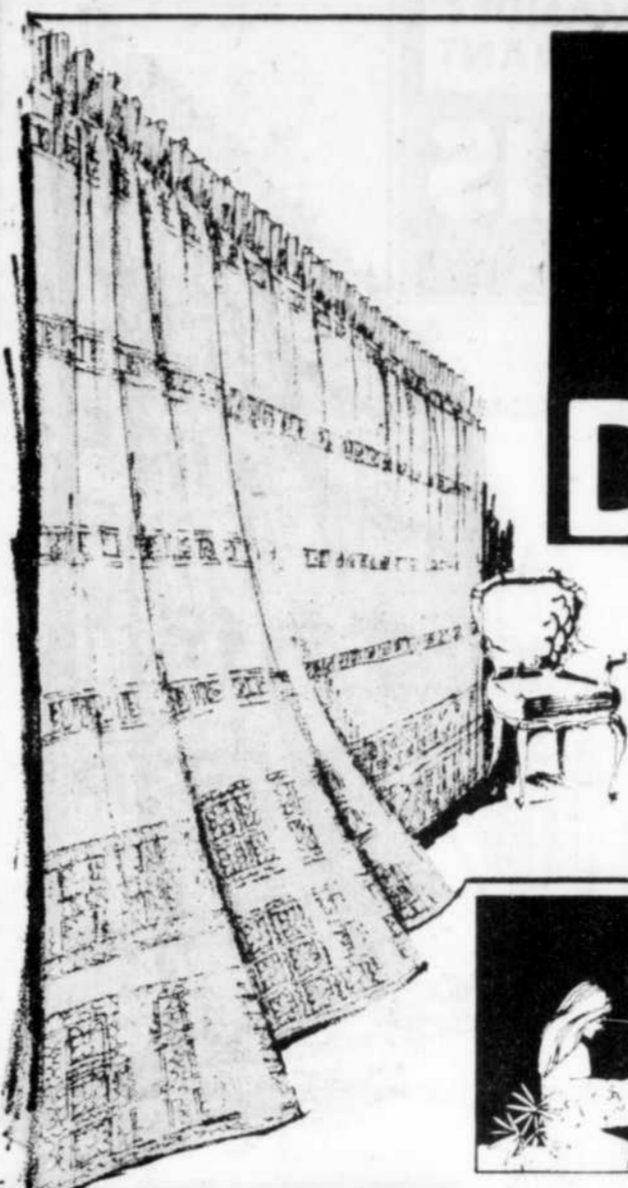

**25% DE RABAIS**  
 SUR LES TISSUS ET LA CONFECTION DE DRAPERIES FAITS SUR MESURE

CHOISISSEZ PARMIS NOTRE ÉNORME SÉLECTION D'ÉCHANTILLONS POUR DRAPERIES ET RIDEAUX FAITS SUR MESURE

**SERVICE À DOMICILE GRATUIT POUR UN DÉCOR DE FENÊTRE FAIT SUR MESURE**  
 Un conseiller, expert en draperies, vous visitera chez vous pour vous montrer notre fabuleuse sélection de décors de fenêtre faits sur mesure. Rendez-vous de jour ou de soir à votre convenance. **378-6484**

**25% DE RABAIS**

- STORES VÉNÉTIENS FAITS SUR MESURE
- STORES DE FENÊTRES FAITS SUR MESURE

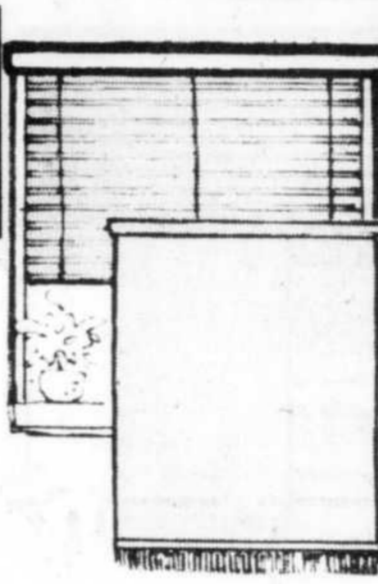

**30% DE RABAIS**  
 SUR STORES VERTICAUX FAITS SUR MESURE

**MAINTENANT! NOUVEAUX BAS PRIX STORES VERTICAUX**  
 CHOIX DE BLANC OU IVOIRE EN DEUX GRANDEURS POPULAIRES  
 75" x 84" REG. \$164.99 **SPECIAL 99.99**  
 84" x 95" REG. \$215.99 **SPECIAL 149.99**

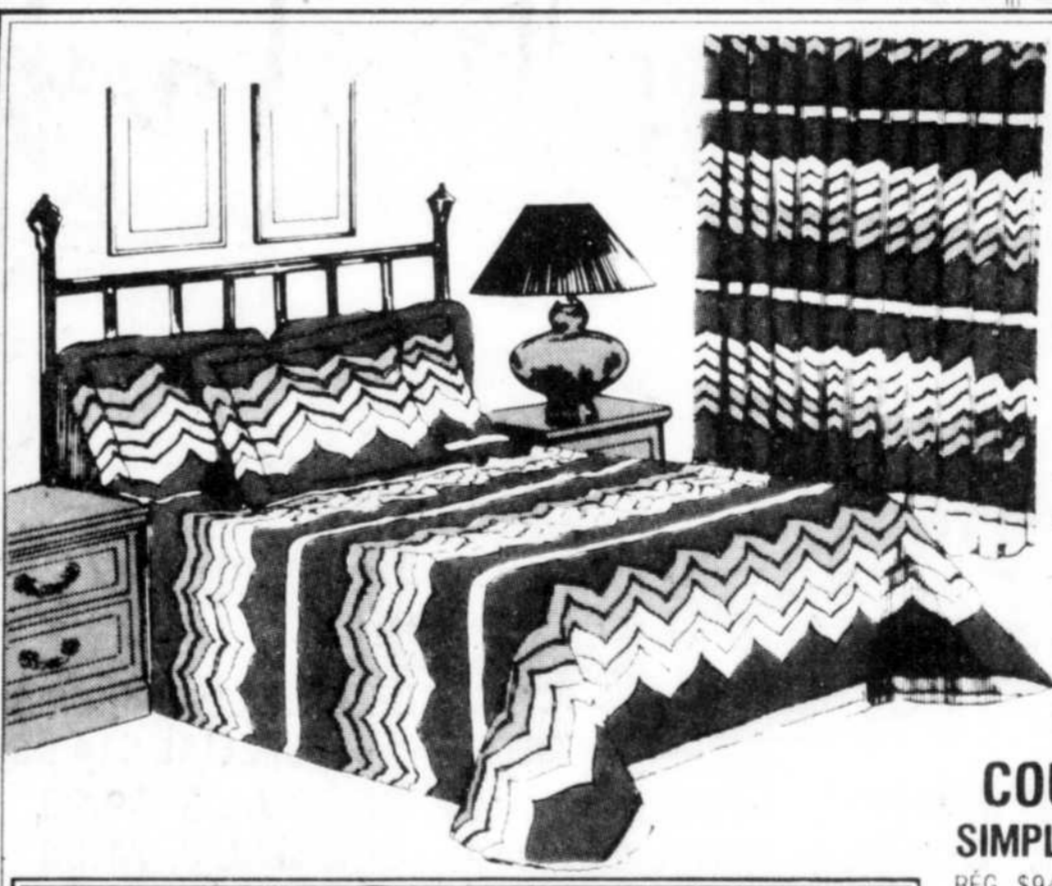

**CETTE SEMAINE VÉRITABLES ÉPARGNES**  
**ENSEMBLES DE COUVRE-LITS ET DRAPERIES "FLAMESTITCH"**

MOTIF SAISSANT, MODERNE, VIVANT ET UN CHOIX DE COULEURS CONTRASTANTES QUI ENSOLEILLERONT SÛREMENT LE DÉCOR DE VOTRE CHAMBRE À COUCHER. LE CONTOUR DES MOTIFS DES COUVRE-LITS ET DES CACHE-OREILLERS SONT PIGNES.

**MAINTENANT \$20 D'ÉPARGNE**  
**DRAPERIES "FLAMESTITCH" ASSORTIS**  
 ATTRAYANTES DRAPERIES AYANT LE MÊME MOTIF ET COULEURS VIVES POUR COMPLÉTER LE COUVRE-LIT.  
 GRANDEUR POPULAIRE 150" x 90" REG. \$94.99 **SPECIAL \$74.99**

**COUVRE-LITS PIQUÉS**  
 SIMPLES REG. \$94.99 **SPECIAL \$64.99**  
 DOUBLES REG. \$104.99 **SPECIAL \$84.99**  
 QUEEN REG. \$119.99 **SPECIAL \$104.99**  
**CACHE-OREILLERS ASSORTIS**  
 RÉGULIER \$17.99 **SPECIAL \$14.99**

**25% DE RABAIS ACCESSOIRES DE BAIN "CRAYONNE"**

**ÉPARGNES SPÉCIALES**  
**RIDEAUX DE DOUCHE "FAIRMONT"**  
 ELEGANT RIDEAU À DEUX PANNEAUX AVEC VALENCE ET ATTACHES DOUBLES EN PLASTIQUE ASSORTI INCLUS.  
 REG. \$39.99 **SPECIAL \$34.99**  
**RIDEAU DE FENÊTRE**  
 REG. \$39.99 **SPECIAL \$32.99**

**CENTRE D'ACHATS TROIS-RIVIÈRES-OUEST 378-6484**



# Harrison

**25% DE RABAIS** COMMANDEZ MAINTENANT

**SUR LES TISSUS ET LA CONFECTION DE**

**DRAPERIES FAITS SUR MESURE**

CHOISISSEZ PARMIS NOTRE ÉNORME SÉLECTION D'ÉCHANTILLONS POUR DRAPERIES ET RIDEAUX FAITS SUR MESURE

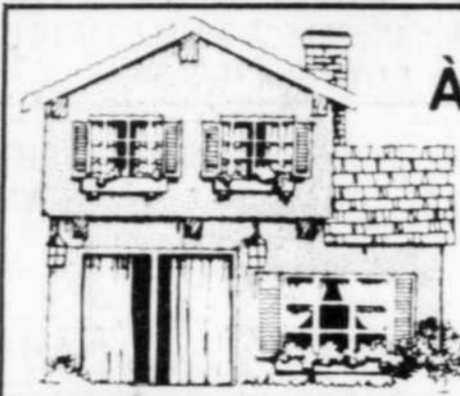

**SERVICE À DOMICILE GRATUIT**

• RÉSIDENTIEL  
• COMMERCIAL

RENDEZ-VOUS DE JOUR OU DU SOIR À VOTRE CONVENANCE. AUCUN COUT NI OBLIGATION DE VOTRE PART.

**539-6373**

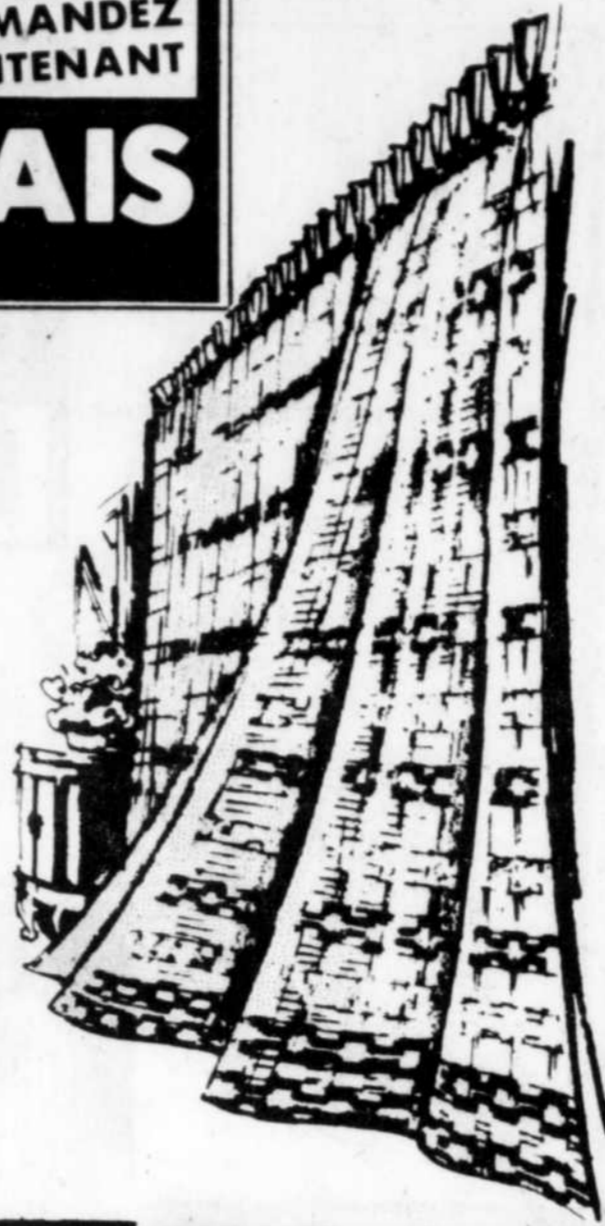

**30% DE RABAIS**

**SUR STORES VERTICAUX FAITS SUR MESURE**

MAINTENANT! NOUVEAUX BAS PRIX

**STORES VERTICAUX**

CHOIX DE BLANC OU IVOIRE EN DEUX GRANDEURS POPULAIRES

75" x 84" REG. \$164.99

**SPÉCIAL 99.99**

84" x 95" REG. \$215.99

**SPÉCIAL 149.99**

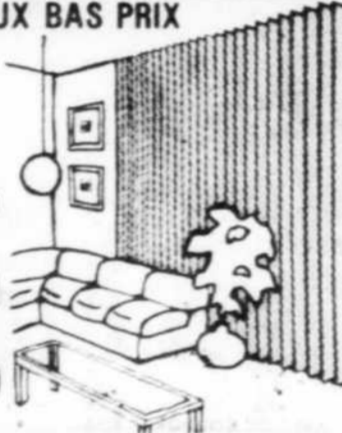

**25% DE RABAIS**

• STORES VÉNÉTIENS FAITS SUR MESURE

• STORES DE FENÊTRES FAITS SUR MESURE

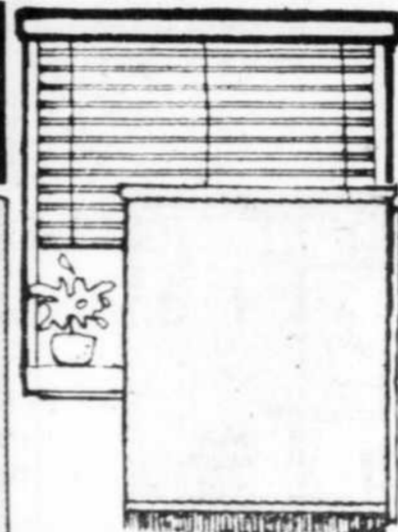

**ÉPARGNEZ JUSQU'À \$20**  
**SUR LUXUEUX ENSEMBLE DE COUVRE-LIT**  
**EN BATISTE GRANULÉ**



CET ATTRAYANT ENSEMBLE COUVRE-LIT AJOUTERA SUREMENT CETTE TOUCHE DE CHARME À VOTRE DÉCOR DE CHAMBRE À COUCHER. L'ENSEMBLE COMPREND UN COUVRE-LIT GENRE DOUILLETTE PIQUÉE ET UNE JUPE ATTACHÉE DELICATEMENT DENTELLÉE. LAVABLE AUSSI! CACHE OREILLERS PIQUÉS COORDONNÉS SONT AUSSI DISPONIBLES.

**CACHE OREILLERS PIQUÉS**  
RÉGULIER \$17.99 **SPÉCIAL \$14.99**

**SIMPLE** RÉGULIER \$ 79.99 **SPÉCIAL \$ 59.99**  
**DOUBLE** RÉGULIER \$ 89.99 **SPÉCIAL \$ 71.99**  
**QUEEN** RÉGULIER \$124.99 **SPÉCIAL \$109.99**

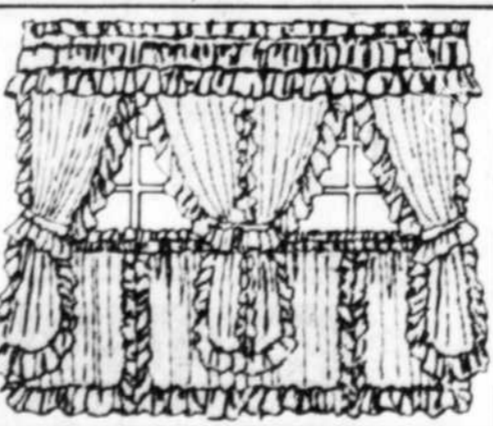
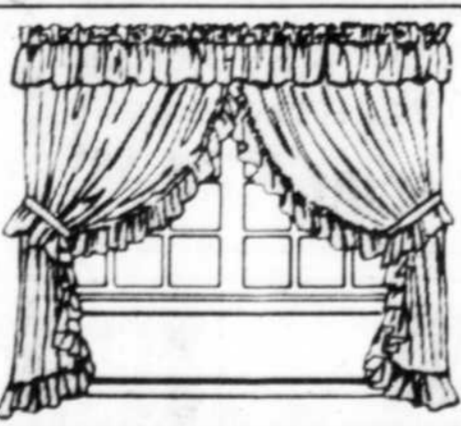
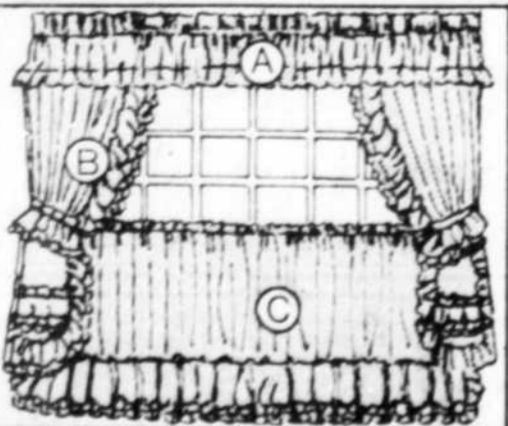

RIDEAUX DE BATISTE GRANULÉS TRÈS VERSATILES ENSEMBLE QUE VOUS POURREZ MÉLANGER ET COORDONNER POUR PLAIRE À VOS GOÛTS PERSONNELS. JOLI BORD PLISSÉ. CHOIX DE COULEURS.

**RIDEAUX PRISCILLA**  
ÉLÉGANT TISSU DE BATISTE GRANULÉ AVEC BORD PLISSÉ. LE PARFAIT COMPAGNON POUR LE COUVRE-LIT D'HAUT.

**RIDEAUX CAPE COD**  
DÉCOR DE FENÊTRE SENSATIONNEL. CHAQUE ENSEMBLE CONTIENT 2 RIDEAUX, VALANCE ET ATTACHES BORD DE DENTELLE LUXUEUX.

**(A) + (B) ENSEMBLE DE VALANCE**  
60" x 36" REG. \$38.99 **SPÉCIAL \$29.99**  
60" x 24" REG. \$37.99 **SPÉCIAL \$28.99**

96" x 45" REG. \$27.99 **SPÉCIAL \$22.49**  
140" x 63" REG. \$44.99 **SPÉCIAL \$35.99**  
186" x 81" REG. \$69.99 **SPÉCIAL \$55.99**

72" x 36" REG. \$29.99 **SPÉCIAL \$23.99**  
72" x 24" REG. \$27.99 **SPÉCIAL \$21.99**  
TISSU À LA VERGE \$3.99 (VOE)

**(A) + (C) RIDEAUX CUISINE**  
60" x 36" REG. \$22.99 **SPÉCIAL \$17.99**  
60" x 24" REG. \$21.99 **SPÉCIAL \$16.99**

**ÉPARGNE SPÉCIALE**  
**RIDEAU DE DOUCHE "FAIRMONT"**  
REG. \$39.99 **SPÉCIAL 34.99**

**25% DE RABAIS**  
**ACCESSOIRES DE BAIN "CRAYONNE"**

**PLAZA DE LA MAURICIE 539-6373**

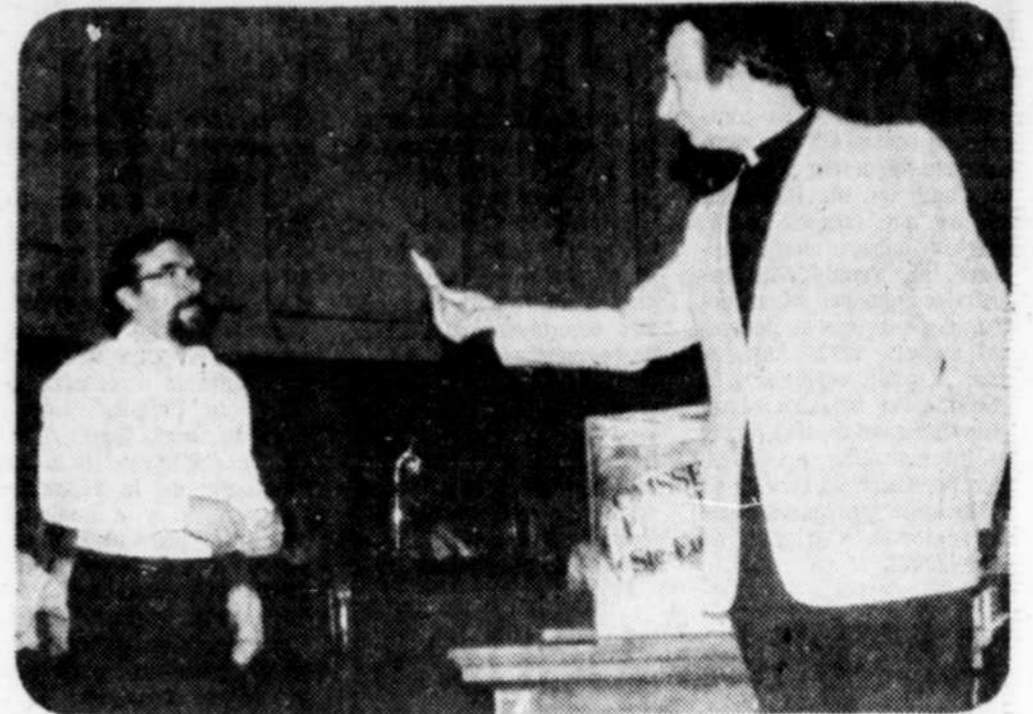

(Photo J. Côté)

C'est le curé Réal Provencher de Sainte-Eulalie qui a fait le tirage du billet gagnant de l'automobile Pontiac 1980, samedi soir. Le curé Provencher remet ici le billet chanceux au grand responsable du tirage, M. Vital Marchand, président des Chevaliers de Colomb de Sainte-Eulalie.

## L'ACCORD a fait de nombreux heureux

par Roger LEVASSEUR  
SAINT-EULALIE — Si la population de Sainte-Eulalie est en fête depuis quelques semaines grâce aux nombreuses activités organisées par l'ACCORD, organisme regroupant les sept associations du village travaillant de concert pour amasser des fonds en vue de la construction d'un centre communautaire, certains membres avaient des raisons de se réjouir encore plus, samedi soir.

Les Chevaliers de Colomb de Sainte-Eulalie étaient responsables de ce tirage, et le président, M. Vital Marchand, mentionna qu'un total de 1.096 billets à \$20 avaient été vendus. M. Marchand remercia sincèrement les 62 ou 63 Chevaliers de Colomb de Sainte-Eulalie, qui travaillèrent à la vente des billets.

### Courtepointe

L'Afées de la présidente Mme Jeannine Yelle avait aussi organisé un tirage. Le grand prix était une magnifique courtepointe fabriquée par 17 dames de l'Afées. La gagnante fut, cette

fois, Mme Marie-Rose Hélie, de Sainte-Eulalie.

**Présentation des duchesses**  
On profita aussi de cette soirée pour faire la présentation des six duchesses qui batailleront amicalement pour le titre de reine, à l'occasion du couronnement qui aura lieu le 22 novembre. Sylvie Beaulieu représente le duché de l'agriculture; Marielle Tourigny, celui des loisirs; Johanne Marchand, celui du commerce; Danielle Levasseur, celui des artisans; Anne Levasseur, celui du 3e âge; et Anne-Marie Guay, celui des étudiants.

### Concert

Par ailleurs, la foule nombreuse qui prenait place à l'intérieur de l'église apprécia vivement le concert de la chorale dirigée en première partie par Jeannine Aubry, et, en deuxième, par Muriel Ouellette.

On présenta des pièces aussi variées que "Je crois en toi Jésus-Christ", "Moi j'mange", "Pour deux coeurs qui s'aiment", "L'oncle Edmond." En deuxième partie, un groupe d'enfants interpréta entre autres "Edelweiss", "Voulez-vous danser grand-mère?", etc. Comme pièces instrumentales on savoura "Love Story", "What is a dream?", etc.

En finale, on interpréta "Chante-la ta chanson" et "Une boîte à chansons". A quelques reprises, la foule réserva des ovations debout.

Le maître de cérémonie était Bertrand Pinard.

Comme activité de juillet par le groupe ACCORD, un marcheton aura lieu le 6 juillet. Le responsable est Gaétan Prince des loisirs.

**LA SOCIÉTÉ DES DÉCORATEURS-ENSEMBLIERS DU QUÉBEC**



### AVIS

Toute personne intéressée à devenir membre de la Société des décorateurs-ensembleurs du Québec, devra faire sa demande d'admission aux examens, par écrit, d'ici le 15 août 1980.

Sont éligibles les personnes possédant la citoyenneté canadienne, une formation académique de trois années d'étude en aménagement d'intérieur et deux années d'expérience pratique pertinente, ou dix années ou plus d'expérience professionnelle avec preuves à l'appui.

Les formulaires de demande d'admission vous seront envoyées sur demande et devront être retournées au secrétariat de la Société des décorateurs-ensembleurs du Québec, Studio "G", 451, rue Saint-Sulpice, Montréal, (Québec), H2Y 2V9, avant le 12 septembre 1980.

## Le défi-fleur



Aimez-vous et relevez le défi...  
Chantelle Paris, une collection pensée pour chaque type de femme.  
Disponible dans tous les bons magasins.

**Chantelle**  
PARIS

SAINT HILAIRE  
Distributeur exclusif au Canada  
1100, Chemin du Golf, Iles des Soeurs, Montréal, Québec H3E 1H4

**cet été** viens faire un p'tit tour chez nous

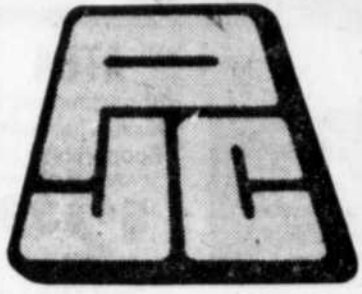

**PHARM-ESCOMPTE<sup>®</sup>  
JEAN COUTU**



940 DES RÉCOLLETS TROIS-RIVIÈRES  
**379-1444**  
RÉAL PROULX, prop.

78 STE-MADELEINE CAP-MADELEINE  
**375-4821**  
RÉAL PROULX, prop.

212 HÉRIOT, DRUMMONDVILLE  
**477-5871**  
RÉAL PROULX, prop.

**BIO BRONZE**

Évitez les coups de soleil.  
Bronzage rapide avec bio-bronze, produit entièrement naturel. Aucun additif, ni colorant.  
Format 100 gellules **\$11<sup>99</sup>**  
AVEC CE COUPON  
LIMITE 3 PAR CLIENT

**la plus grande CHAÎNE / les plus p'tits PRIX**

**SPÉCIAUX VALIDES JUSQU'AU 4 JUILLET OU JUSQU'À ÉPUISEMENT DE LA MARCHANDISE.**

AVEC CES COUPONS

HÂTEZ-VOUS LES QUANTITÉS SONT LIMITÉES.



**EN VEDETTE**  
CETTE SEMAINE

|   |   |                         |
|---|---|-------------------------|
|  | <b>BEST BRAND</b><br>Licorice à saveur de fraise ou noire.<br>Format 250 g.                     | <b>59¢</b>              |
|  | <b>BABYS OWN SHAMPOOING</b><br>Shampooing pur et doux pour bébé avec Lanoline.<br>Format 350 ml | <b>\$1<sup>19</sup></b> |
|  | <b>JOHNSON'S</b><br>huile pour bébés.<br>Format 450 ml  | <b>\$2<sup>19</sup></b> |

viens faire un p'tit tour chez nous

**Dr GIBAUD TEST DE GROSSESSE - Laura Secord - FUTURO**

|  |  |   |  |   |   |
|--|--|---|--|---|---|
|   | <b>HOUBIGANT</b><br>Crème désodorisante (Roll-on) quelques fleurs, musk, chantilly.<br>Format 100 ml<br><b>\$1<sup>59</sup></b><br>AVEC CE COUPON<br>LIMITE 3 PAR CLIENT                     |  | <b>SCOTTOWELS</b><br>ESSUIE-TOUT<br>papier essuie-tout qui absorbe.<br>Format de 2<br><b>\$1<sup>09</sup></b><br>AVEC CE COUPON<br>LIMITE 3 PAR CLIENT   |  | <b>FOSTER GRANT</b><br>lunettes soleil.<br>Obtenez un rabais de <b>\$2<sup>00</sup></b> à l'achat de tout modèle sur présentation de ce coupon.<br>LIMITE 3 PAR CLIENT          |
|  | <b>HOUBIGANT</b><br>Eau de cologne Chantilly et quelques fleurs.<br>Format 225 ml<br><b>\$3<sup>19</sup></b><br>AVEC CE COUPON<br>LIMITE 3 PAR CLIENT  |  | <b>PRODUITS ESTIVAL RAID</b><br>insecticide en aérosol pour la maison ou le jardin.<br>Format 450 g.<br><b>\$3<sup>09</sup></b><br>AVEC CE COUPON  |  | <b>NOXZEMA MOUSSE</b><br>Mousse à raser à arômes assortis.<br>Format 350 ml<br><b>\$1<sup>33</sup></b><br>AVEC CE COUPON<br>LIMITE 3 PAR CLIENT                                 |
|  | <b>AQUA VELVA LOTION</b><br>après rasage<br>Format 8 oz.<br><b>\$1<sup>49</sup></b><br>AVEC CE COUPON<br>LIMITE 3 PAR CLIENT   |  | <b>RAID</b><br>spiraes tue les moustiques, brûle pendant des heures.<br><b>\$1<sup>49</sup></b><br>AVEC CE COUPON  |  | <b>PLAYTEX MAXI</b><br>maxi serviettes désodorisantes!<br>Format 30<br><b>\$2<sup>39</sup></b><br>AVEC CE COUPON<br>LIMITE 3 PAR CLIENT   |
|   | <b>CURL'N GO</b><br>Fer à friser à vapeur, donne de l'allure à vos cheveux.<br>Garantie 1 ans<br><b>\$7<sup>99</sup></b><br>AVEC CE COUPON<br>LIMITE 3 PAR CLIENT                            |    | <b>STYX</b><br>Nettoyeur dérouillant. Enlève la rouille sur tous les métaux sauf le zinc. Tel qu'annoncé à la télévision.<br>Format 228 ml<br><b>\$3<sup>99</sup></b><br>AVEC CE COUPON<br>LIMITE 3 PAR CLIENT |  | <b>OFF AÉROSOL</b><br>éloigne les maringouins et les mouches noires.<br>Format 400 g.<br><b>\$3<sup>09</sup></b><br>AVEC CE COUPON  |
|   | <b>CLAIROL THE FOOT FIXER</b><br>appareil pour soins des pieds.<br><b>\$49<sup>95</sup></b><br>AVEC CE COUPON<br>LIMITE 3 PAR CLIENT   |  | <b>OFF RÉGION SAUVAGE</b><br>chasse-moustiques sous pressions en vaporisateur.<br>Format 200 g.<br><b>\$2<sup>89</sup></b><br>AVEC CE COUPON<br>LIMITE 3 PAR CLIENT  |  | <b>ENFALAC</b><br>Prêt en employer versez, c'est prêt. Caisse de 12.<br>Format 33.3 oz.<br><b>\$20<sup>99</sup></b><br>AVEC CE COUPON<br>LIMITE 3 PAR CLIENT                    |
|   | <b>GAZ À BRIQUET</b><br>BUTANE marque "WIN"<br><b>49¢</b><br>AVEC CE COUPON<br>LIMITE 3 PAR CLIENT   |    | <b>DESENEX</b><br>poudre antifongique contre le pied d'athlète.<br>Format 80 g. poudre, 150 g. aérosol.<br><b>\$1<sup>89</sup></b><br>AVEC CE COUPON<br>LIMITE 3 PAR CLIENT                                    |  | <b>NEET</b><br>épilatoire en aérosol. Régulier ou citron.<br>Format 150 g.<br><b>\$1<sup>99</sup></b><br>AVEC CE COUPON<br>LIMITE 3 PAR CLIENT                                  |
|   | <b>PERSONAL TOUCH</b><br>rasoir pour dame.<br><b>\$2<sup>69</sup></b><br>AVEC CE COUPON<br>LIMITE 3 PAR CLIENT   |  | <b>COMPOUND W</b><br>enlève les verrures vite et facilement.<br><b>\$1<sup>69</sup></b><br>AVEC CE COUPON<br>LIMITE 3 PAR CLIENT   |  | <b>CASCADE LAVE-VAISSELLE</b><br>pour laveuse automatique.<br>Format 65 oz.<br><b>\$2<sup>99</sup></b><br>AVEC CE COUPON<br>LIMITE 3 PAR CLIENT                                 |
|   | <b>LIGHT FRESH</b><br>(conditionneur instantané, régulier, super ou plus de corps.<br>Format 500 ml plus 250 ml en prime<br><b>\$1<sup>69</sup></b><br>AVEC CE COUPON<br>LIMITE 3 PAR CLIENT |    | <b>WET ONES</b><br>Serviettes humides pour mille et un usages.<br>Format 70<br><b>\$1<sup>29</sup></b><br>AVEC CE COUPON<br>LIMITE 3 PAR CLIENT  |  | <b>ATRA INVITATION RASOIR</b><br>A tête pivotante, plus 2 cartouches à raser à lames jumelées "Microdouces"<br><b>\$1<sup>59</sup></b><br>AVEC CE COUPON<br>LIMITE 3 PAR CLIENT |

**SOULIGNEZ SA "BONNE FÊTE" A C-TR LE MEILLEUR SON EN VILLE**



# LA MARÉE HAUTE Enr.

500 BOUL. MAURICIEN  
TROIS-RIVIÈRES-OUEST  
377-4371 ADJACENT A LA BOUCHERIE  
CHATEAUBRIAND

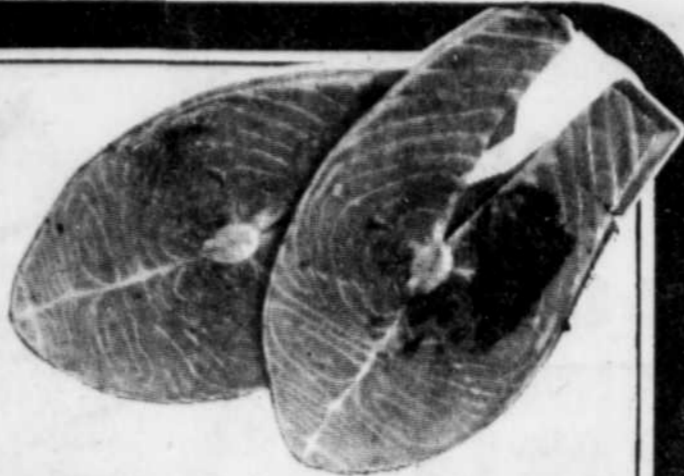

**PATÉ AU SAUMON**  
\$1.69 ch.

**TRUITES ARC-EN-CIEL**  
congelées \$1.44 ch.

**CREVETTES**  
(21 à 25) \$9.49 lb  
décortiquées

**CUISSES DE GRENOUILLES**  
\$3.99 lb

**JAMBON CUIT**  
\$1.99 lb

**BACON FUMÉ**  
99¢ lb

**STEAK DE BOEUF**  
délicatisé \$2.99 lb  
Marque Rouge A-1

**RÔTI DE POT AU FEU**  
\$1.99 lb  
Marque Rouge A-1

La Boucherie Châteaubriand se réserve le droit de limiter les quantités.

## BOUCHERIE CHATEAUBRIAND Enr.

500 BOUL. MAURICIEN  
TROIS-RIVIÈRES-OUEST  
377-4371

(Adjacent à la MAREE HAUTE)  
MARIO PICHÉ, propriétaire



TOUJOURS LES MEILLEURS PRIX ET LE MEILLEUR SERVICE

TÉL.: 375-9686

## CHEZ CLAUDE HOUDE ET RAYMOND BEAUDET

au Centre d'Achats de Trois-Rivières-Ouest

LIVRAISON GRATUITE: TROIS RIVIERES, TROIS RIVIERES OUEST, CAP DE LA MADELEINE

SEULEMENT 3 ARTICLES PAREILS PAR CLIENT

CLAUDE HOUDE et RAYMOND BEAUDET, propriétaires

OUVERT: 365 jours par année y compris le dimanche et les jours de fête

QUANTITÉ LIMITÉE

|  |  |   |
|--|--|---|
| <p><b>RÉGIME HN</b><br/>Au chocolat 392 g.<br/>Economisez 3.40<br/>AVEC CE COUPON<br/><b>989</b><br/>LIMITE 3 PAR CLIENT</p>                                   | <p><b>VOUS VOULEZ D'AUTRES SPÉCIAUX?</b><br/>Claude Houde et Raymond Baudet s'engagent à honorer tous les spéciaux annoncés par leurs compétiteurs sous forme de coupons ou jetons sur présentation de ces preuves au comptoir de notre centre et durant la même période d'annonce, en autant que nous aurons le produit en magasin et jusqu'à épuisement dudit produit.</p> | <p><b>ATRA</b><br/>10 cartouches de lames jumelées<br/>Economisez 60¢<br/>AVEC CE COUPON<br/><b>\$2.39</b><br/>LIMITE 3 PAR CLIENT</p>  |
| <p><b>CREST DENTIFRICE</b><br/>Crème dentifrice régulière ou à la menthe<br/>Format 100 ml<br/>AVEC CE COUPON<br/><b>\$1.04</b><br/>LIMITE 3 PAR CLIENT</p>    | <p><b>BROMO SELTZER</b><br/>pour un soulagement rapide des douleurs gastriques<br/>Format 225 gr.<br/>AVEC CE COUPON<br/><b>\$1.99</b><br/>LIMITE 3 PAR CLIENT</p>   | <p><b>MAGICUBES</b><br/>pour les caméras de type X et tout autre caméra à magiCubes.<br/>Format 3 cubes (12 éclair.)<br/>AVEC CE COUPON<br/><b>\$1.87</b><br/>LIMITE 3 PAR CLIENT</p> |
| <p><b>FILM KODAK</b><br/>Couleurs<br/>Format 110-24 poses, 126-20 poses<br/>AVEC CE COUPON<br/><b>\$2.09</b><br/>LIMITE 3 PAR CLIENT</p>                       | <p><b>AGREE</b><br/>Rince conditionneur Assorti 450 ml<br/>\$1.99 AVEC CE COUPON<br/><b>SHAMPOING</b><br/>Assorti 450 ml<br/>\$2.39<br/>Economisez 60¢</p>   | <p><b>JOHNSON</b><br/>Dyachylon imperméable 1 1/2" x 5 v.<br/>Economisez 30¢<br/><b>99¢</b><br/>1" x 5 v. ou 1 1/2" x 10 v. \$1.39</p>  |
| <p><b>GOOD NEWS</b><br/>rasoirs jetables Gillette<br/>Format 4<br/>AVEC CE COUPON<br/><b>43¢</b><br/>LIMITE 3 PAR CLIENT</p>                                   | <p><b>BAND-AID</b><br/>Pansements de plastique. Boîte de 60<br/>AVEC CE COUPON<br/>Economisez 55¢<br/><b>\$1.44</b><br/>LIMITE 3 PAR CLIENT</p>  | <p><b>POLIDENT</b><br/>Nettoyeur effervescent pour les dentiers<br/>Format 84<br/>AVEC CE COUPON<br/><b>\$1.29</b><br/>LIMITE 3 PAR CLIENT</p>  |
| <p><b>DRY LOOK GILLETTE</b><br/>Fixatif pour hommes. Fixe les cheveux à sec<br/>Format 250 ml<br/>AVEC CE COUPON<br/><b>\$1.79</b><br/>LIMITE 3 PAR CLIENT</p> | <p><b>FLIP FLASH</b><br/>lampes éclair pour caméras Trimite ou télé-instamatic.<br/>Format 8<br/>AVEC CE COUPON<br/><b>\$1.79</b><br/>LIMITE 3 PAR CLIENT</p>  |   |

TEST DE GROSSESSE RÉSULTAT 2 MINUTES

**SPÉCIAUX EN VIGUEUR**  
Jusqu'au 9 juillet 1980  
au comptoir avec ce coupon

CENTRE D'ACHATS DE TROIS-RIVIÈRES-OUEST

RENÉ

VETEMENTS POUR LA FAMILLE

# ROTEAU INC.



3760 BOUL. DES FORGES  
FACE À CANADIAN TIRE

1409 LAVIOLETTE  
TROIS-RIVIÈRES

PLAN MISE DE CÔTÉ ACCEPTÉ

## GRANDE VENTE DE LIQUIDATION DE MARCHANDISE D'ÉTÉ

TOUT EST À PRIX RÉDUITS EN MAGASIN

|   |  |  |  |  |
|---|--|--|--|--|
| <p><b>SERVIETTES DE PLAGE</b><br/>Rayées<br/><b>SPÉCIAL \$2.98 ch.</b></p>                  | <p><b>SACS A ORDURES</b><br/>PETITS 39¢<br/>GRANDS 79¢</p>                               | <p><b>LOT DE JUPES EN JEANS</b><br/>POUR FILLES 7 à 14 \$1.98 ch.<br/>POUR DAMES \$5.98 ch.</p>  | <p><b>ROBES SOLEIL</b><br/>FILLES 2 à 14 ans \$1.98 ch.<br/>DAMES \$3.98 ch.</p>                       | <p><b>DÉBARBOUILLETES</b> 15¢ ch.<br/><b>LINGES DE TABLE</b> 25¢ ch.<br/><b>LINGES VAISSELLE</b> 49¢ ch.</p> |
| <p><b>SANDALES DE PLAGE</b><br/><b>SPÉCIAL 25¢</b> paire</p>                                | <p><b>MAILLOTS DE BAIN</b><br/>pour garçons gr 2 à 16 ans<br/><b>SPÉCIAL 48¢</b> ch.</p> | <p><b>LOT DE GILETS</b><br/>DAMES LOT \$1.98 - \$2.98<br/>\$3.98 ch.<br/>POUR BÉBÉ 2 à 6x 98¢ et 7 à 16 \$1.98 \$2.98 \$3.98 ch.HOMMES LOT \$1.98 \$2.98 \$3.98 \$4.98 ch.</p> | <p><b>LOT DE SHORTS ATHLÉTIQUES</b><br/>ENFANTS 98¢ ch.<br/>DAMES \$1.98 ch.<br/>HOMMES \$3.98 ch.</p> |  |
| <p><b>MAILLOTS DE BAIN</b><br/>pour dames, 1 pièce, 2 pièces.<br/>\$3.98 ch. \$2.98 ch.</p> | <p><b>CASQUETTES DE BASEBALL</b><br/>garçons et hommes<br/><b>98¢</b> ch.</p>            | <p><b>SHAMPOOING</b><br/>1500 ml pour bébé<br/><b>\$1.98</b> ch.</p>   | <p><b>ALGUEMARINE</b><br/>1500 ml<br/><b>\$1.98</b> ch.</p>  | <p><b>LOT DE BAS POUR HOMMES</b><br/><b>SPÉCIAL 10¢</b> paire</p>  |
|   |  |  |  | <p><b>SHORTS POUR DAMES</b><br/>lot à <b>25¢</b> ch.</p>   |

# POURQUOI "SANPRIVER"?

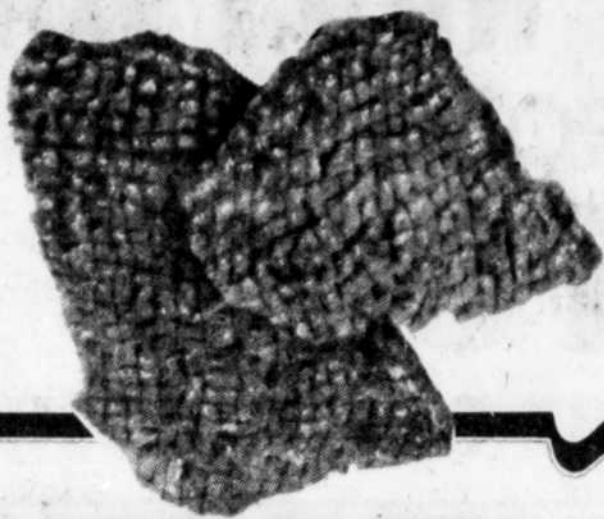

## BIFTECK

Minute, partie de la ronde, délicatisé Boeuf Canada catégorie A-1

**3.08** lb

### VIANDES

#### ROTI DE POINTE

de surlonge marque Rouge A-1 lb

**\$2.78**

#### ROTI DE GROUPE

coupe Silverside lb

**\$2.08**

#### POULET en BARIL

Schneiders pané et frit 9 morceaux

**\$3.48**

#### SAUCISSES FUMÉES

Schneiders lb

**\$1.38**

#### DÉPARTEMENT DE LA POISSONNERIE

#### CUISSES DE GRENOUILLES

lb **\$4.69**

#### APPRÊT A SALADE

"Miracle Whip" 1 litre

**\$1.69**

#### GRAISSE

cont. 1 lb Domestic

**69¢**

#### KETCHUP AUX TOMATES

Eddy Smith bout 28 oz.

**79¢**

#### MOUTARDE PRÉPARÉE

Schwartz pot 24 on

**79¢**

#### GUIMAUVES

KRAFT pqt 11 oz **2 / \$1.00**

HABITANT bte 19 oz **3 / \$1.00**

HABITANT bte 14 on **3 / \$1.00**

LIPTON bte 2 env. **3 / \$1.00**

#### NOURRITURE POUR CHIENS

Zip 15 on. **5 / \$1.00**

#### DÉPARTEMENT DE LA PÂTISSERIE

#### BRIOCHES

à la cannelle pqt 2 **39¢**

BOISSONS GAZEUSES  
Coke Sprite Carton 6 x 750 ml **\$2.39**

BATONNETS A SURGELER  
Maxi-Pops pqt 18 **89¢**

CÉRÉALES Corn Flakes  
Kellogg's bte 675 gr **\$1.19**

NOURRITURE POUR CHIENS  
Ken L Burger Bte 2 kg **\$2.89**

GRATUIT VASTE STATIONNEMENT

GRATUIT SERVICE A L'AUTO

### PROVISIONS À BON PRIX CHEZ SANPRI

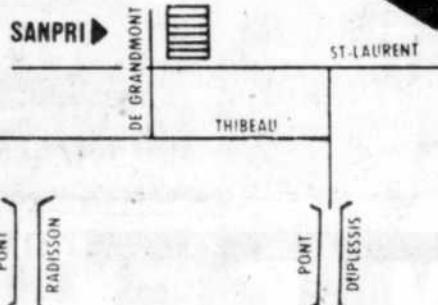

180 DE GRANDMONT, CAP-DE-LA-MADELEINE



Nous nous réservons le droit de limiter les quantités.

#### BANANES "CHIQUITA" produit E.U.

Muries à point

**33**

la livre

### FRUITS et LÉGUMES

#### RAISIN ROUGE "CARDINAL"

Nouvelle récolte de Californie Canada no 1

**1.19**

la livre

#### OIGNONS JAUNES du Québec

sac de 5 livres Canada no 1

**1.29**

#### SACS A ORDURES

Pour l'intérieur GLAD pqt 12x20x22 **79¢**

ROYALE pqt 2 **\$1.09**

#### PAPIER DE TOILETTE

DELSEY pqt de 4 **\$1.29**

#### PAPIERS-MOUCHOIRS

KLEENEX bte 200 **69¢**

#### ASSOUPPLISSEUR LIQUIDE

LA PARISIENNE cont. 128 oz. **\$1.39**



Si vous avez besoin d'aide pour acheter ou vendre des marchandises ou services, l'annonce classée le fera pour vous. **SIGNALEZ DES AUJOURD'HUI!**

**TROIS-RIVIERES: 378-6116**  
**CENTRE-MAURICIE: 537-1801**

**le nouvelliste**

**Salon Michel**  
*LE FRANÇAIS DISTINCTION*

**MONTEZ NOUS VOIR**  
POUR  
**LA "FOIRE"**

**AU NOUVEAU CENTRE VILLE**

**ROBES-  
SOLEIL 1/2 PRIX**

• ROBES • COSTUMES • 2 PIÈCES  
LOT SPÉCIAL

**\$15 \$20 \$25**



**Salon Michel**  
*LE FRANÇAIS DISTINCTION*

**Toute  
vente  
finale**

1447 NOTRE-DAME (2e étage) NOUVEAU CENTRE-VILLE

**MARCHÉ AUX DENRÉES**

1650 St-Philippe.

Trois-Rivières

SPECIAUX EN VIGUEUR  
JEUDI ET VENDREDI  
SEULEMENT

NOUS NOUS RESERVONS  
LE DROIT DE LIMITER  
LES QUANTITES.

NOS  
PRODUITS  
D'ARTISANAT  
SONT TOUJOURS  
EN VENTE!

MARINADES  
EN CONSERVE

NOUS SOMMES ICI POUR VOUS ET GRACE A VOUS.  
LE CHOIX ET LA QUALITE N'ONT D'EGAL QUE NOS PRIX.

**BOEUF**

**BOEUF HACHÉ**

Regulier

**\$1.28** Economie de 31¢/lb  
lb

**BOEUF**

**DANS LA PALETTE**

Cat. A1 B1

**\$1.08** Economie de 61¢/lb  
lb

**LARD**

**FOIE DE LARD FRAIS**

**59¢** Economie de 20¢  
lb

**CHARCUTERIE**

**BACON TAILLEFER**

**\$1.29** Economie de 50¢  
lb

**TOURTIÈRE 500 GR.**

**\$1.29** Economie de 50¢  
ch

**BISCUITERIE**

**CHOCOLAT CRÈME  
FONDANT VANILLE**  
McCormick

**\$1.09**  
lb  
Economie de 26¢/lb

**CHAMPIONS  
HARNOIS**

**\$1.19**  
lb

**FROMAGES**

**OKA**

**\$2.89**  
lb

**POISSONNERIE  
GRIFFIN INC.**

**FILET DE TURBOT**

Frais

**\$1.99**  
lb

**POISSONNERIE  
GRIFFIN INC.**

**GUISSSES DE  
GRENOUILLES**

**\$4.69**  
lb

**FLEURS**

ASSORTIMENT DE PLANTS,  
DE FLEURS, DE PANIERS, ETC.  
**MAINTENANT DISPONIBLE  
AU MARCHÉ**

**FRUITS**

LES FRAISES LOCALES SONT  
ARRIVÉES AU  
MARCHÉ AUX DENRÉES

**FRUITS**

**CITRONS**

No. 14U

**17¢** Economie de 8¢  
lb

**LÉGUMES**

**CONCOMBRES FRAIS**

**2 / 39¢** Economie de 30¢  
lb

CONSOMMATEURS AVERTIS, ACHETEZ AU MARCHÉ AUX DENRÉES EN '80. VOUS VOUS EN FÉLICITEREZ!

# des photos et des mots



glanés par Claude MONGRAIN



(Photo Roland Lemire)

**Un autre chanceux grâce au hasard de la loterie...** M. Jacques Guimond vient de mériter \$10,000 à la super loto. Il reçoit ici son chèque des mains de Mme Huguette Ringuette qui lui a vendu le billet gagnant et de M. Guy Dufresne, directeur régional de la loto-Québec.



(Photo Claude Descheenes)

A l'occasion de la visite à Trois-Rivières de notre historien national, Robert Rumilly, la fondation Conrad-Godin a remis des prix de \$100 et \$50 à deux étudiants du séminaire de Trois-Rivières qui se sont spécialement distingués par leur connaissance en histoire du Canada. De gauche à droite, Guy Ferland, Eric Laliberté, étudiants au séminaire St-Joseph; Robert Rumilly qui, à 82 ans, vient de publier son 80e ouvrage, et le Dr Conrad Godin, président du comité des fêtes trifluviennes.

## • Centre-Dieu

Le Centre-Dieu rouvrira au début du mois de septembre à la suite des transformations présentement en cours, au centre commercial de Trois-Rivières-Ouest. Le local est actuellement fermé, et il est en voie de démolition. Il sera relocalisé sur le nouveau mail de ce même centre commercial. Le Centre-Dieu est un havre d'accueil et de consultation. Il s'agit d'un service d'aide pastorale offert par l'Église diocésaine. Des animateurs et des prêtres sont sur place et assurent l'accueil. Le Centre-Dieu est ouvert depuis février 1977.

## • Un concours

Un concours sur la production laitière, une conférence en octobre et un souper-causerie en novembre sont les principales activités inscrites au programme des prochains mois au Cercle d'amélioration du bétail de Plessisville. On sait que cet organisme donne une attention particulière à l'amélioration des troupeaux laitiers par le moyen de l'insémination artificielle; en 1979, le nombre de ces inséminations a augmenté de plus d'un millier au profit des troupeaux des quelque 500 membres du CAB. La direction a, d'autre part, convenu d'accorder une aide financière aux cercles de Jeunes ruraux de Plessisville, Lyster et Princeville; chacun de ces cercles recevra \$300, dont la moitié est pour les prix distribués à l'occasion du concours de génisses.

## • Les extra-terrestres frappent à l'aube

Deux présumés extra-terrestres ont attaqué samedi dernier à l'aube un forgeron et sa femme dans leur ferme du département de San Jose, 90 km à l'ouest de Montevideo, a annoncé lundi le journal "El Diario". Le forgeron a même été brûlé à la main en défendant la porte de sa ferme face aux deux "visiteurs" qui étaient d'une "extraordinaire beauté", avec un visage extrêmement blanc marqué d'une cicatrice au front. Les intrus portaient des combinaisons moulantes couleur gris plomb et ont apparemment fait "feu" à plusieurs reprises sur le brave forgeron, M. Froche Jacidia, car celui-ci a remarqué des traces de brûlures circulaires sur les murs derrière lui. Le journal uruguayen ajoute que l'hôpital a certifié la brûlure de M. Jacidia mais n'a pu en indiquer la cause. De nombreuses rumeurs, ainsi que des témoignages, ont fait état ces derniers temps d'apparitions d'objets volants non-identifiés (OVNI) en Uruguay et en Argentine.

## éphémérides

2 juillet

**1979** — Les autorités malaises refoulent un millier de nouveaux "réfugiés de la mer" vietnamiens, estimant qu'il appartient à d'autres pays de les accueillir.

**1977** — L'Arabie saoudite et les Emirats arabes unis annoncent un relèvement de cinq pour cent du prix du pétrole — ce qui évite une scission au sein de l'OPEP.

**1976** — Après plus de 20 ans de guerre, le nord-Vietnam et le Sud Vietnam sont officiellement réunifiés.

**1972** — L'Inde et le Pakistan signent un accord par lequel les deux parties s'engagent à renoncer au recours à la force.

**1967** — L'avion de Moïse Tshombé, ancien chef du gouvernement congolais, qui volait vers Majorque, est détourné sur l'Algérie.

**1954** — La France évacue la partie sud du delta du fleuve Rouge, au Tonkin.

**1934** — L'aviatrice américaine Amelia Earhart survole le Pacifique — c'est la dernière fois qu'on aura de ses nouvelles avant sa disparition.

## • Action-chômage en vacances

Le mouvement action-chômage de Trois-Rivières prend un moment de repos au cours de l'été. Ses services seront donc interrompus au cours de la saison estivale, et le personnel reviendra au travail en septembre. Donc ce n'est qu'un moment de repos bien mérité.

## • Mme Blanchette réélue

Mme Cécile Blanchette a été réélue vice-présidente des Fermières de Princeville pour la prochaine année. Une nouvelle secrétaire entre en fonctions, soit Mme Rita Goggin. Le groupe des conseillères comprend deux nouvelles: Mme Madeleine Perreault et Mme Réjeanne Thiboutot.

## • Ovnis en Argentine

Plusieurs objets volants non identifiés (Ovnis) ont été observés samedi soir par des centaines de témoins à Buenos Aires et en d'autres points de l'Argentine. Entre 19 h et 19 h 08 sont apparus dans le ciel des objets lumineux en forme de soucoupe, de cigare et de triangle, qui ont pu être photographiés. Ainsi, à Rosario (à 320 km au nord-ouest de Buenos Aires), le journal "El Diario" a publié dimanche plusieurs clichés de ces objets. Un contrôleur de vol de l'aéroport de Buenos Aires, M. Julio Cantero, a indiqué qu'un objet non identifié était apparu dans le ciel, se déplaçant selon une trajectoire qui aurait dû le faire entrer en collision avec des avions qui s'approprièrent à atterrir ou qui venaient de décoller. Sa déclaration a été confirmée par un pilote qui a ajouté que l'objet avait soudainement changé de cap et avait pris de l'altitude à une vitesse vertigineuse.

## • Comment fumer peu et longtemps

Soixante-dix-huit personnes ont fait la preuve dimanche à Lyon qu'on peut fumer pendant plus d'une heure sans interruption et sans grand danger pour ses poumons. En effet, au concours régional des fumeurs de pipe, le champion a consommé trois grammes de tabac, soit l'équivalent de trois cigarettes seulement, et ceci en fumant une pipe pendant exactement 1h34m16s. Et ce temps est loin des meilleures performances, puisque certains parviennent à dépasser les deux heures, comme le champion de France, M. Gorla, détenteur du record avec 2 h 47 m 33 s.

## aujourd'hui, c'est mon tour



(Photo J. Côté)

M. Alcide Fleury, d'Arthabaska.

## • Passage à l'Ouest

Le Dr. Aurelian Christache, médecin attaché à l'équipe nationale roumaine de tennis et ami personnel de Ilie Nastase, a demandé aux autorités britanniques de lui donner l'autorisation de séjourner en Angleterre en attendant que lui soit accordé un visa canadien, a fait savoir lundi soir le Foreign Office. Le Dr. Christache qui est depuis six ans le médecin de l'équipe roumaine (qui dispute actuellement les épreuves de Wimbledon), était arrivé en Grande-Bretagne

## • Alcooliques

Les alcooliques de San Francisco ont désormais un parc qui leur est réservé pour cuver leur vin en toute tranquillité. Une église méthodiste, propriétaire de ce jardin, l'a spécialement aménagé pour permettre aux alcooliques de s'y réfugier nuit et jour. Des bancs et des lits en bois y ont été installés. "Ceux qui viennent ici nous ont promis de garder propre ce jardin", a précisé le révérend Cecil Williams. Une plaque commémorative en l'honneur des grands alcooliques de ce monde a été installée à l'entrée du jardin. On y trouve les noms de Winston Churchill, Ernest Hemingway, Judy Garland, Betty Ford, la femme de l'ancien président des États-Unis, et du peintre Salvador Dali.



(Photo Gilles Berthiaume)

L'auberge de jeunesse de La Tuque a ouvert ses portes, il y a quelques jours, et accueillera les visiteurs jusqu'au 16 septembre. Subventionné par la Corporation des patriotes, le site d'hébergement offrira un toit, un bon lit, et un petit déjeuner contre un prix modique à tous ceux qui y viendront. L'auberge donnera de l'emploi à cinq étudiants cet été, dont quatre animateurs et un directeur, Charles Gilbert.

## c'est un secret polichinelle

### • Décès d'une artiste

Mme Marie Tremblay, de l'île-aux-Coudres, est décédée dernièrement à l'âge de 91 ans. Tous ceux qui ont vu et revu les films *Voitures d'eau* et *Le règne du jour*, de Pierre Perrault, se rappellent sans doute de la principale protagoniste, Marie. Mme Tremblay a effectué un voyage en France où une bonne partie du film *Le règne du jour* a été tourné. Elle a aussi participé à de nombreux autres films québécois. Polichinelle se souvient encore de la rencontre qu'il eut avec elle. C'était une artiste-née.

### • Festival de la truite

Saint-Alexis-des-Monts aura son festival de la truite du 26 juillet au 3 août. C'est ce qu'a pu lire Polichinelle l'autre jour lors d'un court séjour à cet endroit. Nul doute que les amateurs de ce mets sauront répondre à l'invitation et d'avance Polichinelle sait fort bien qu'ils seront bien reçus.

### • Les a-t-on oubliées?

Les dames ou si on veut l'élément féminin se fait rare sur la plupart des terrains sportifs du moins à Trois-Rivières. Il y en a mais celles-ci ne sont pas gâtées par les services hygiéniques car en général Polichinelle a constaté que ces services manquent beaucoup. Espérons qu'un jour on pourra améliorer la situation.

### • Est-ce bien vrai???

Les réparations se poursuivent sur la route 138 mais du rapiéçage, ça ne donne pas toujours d'excellents résultats. Si l'on se fie aux rumeurs il n'y aurait pas de pavage complet cette année sur cette artère en direction de Pointe-du-Lac, donc les trous et les lézards dans le pavé demeureront même s'ils ont été atténués quelque peu. C'est pas riche, riche et comme dirait mon voisin, c'est pratiquement échanger 5 "cennes noires" pour un 5 cents.



FREINS-AMORTISSEURS-ALIGNEMENT-PNEUS

775 BUREAU T.R. 398 THIBEAU CAP 232 ST-LAURENT CAP  
375-1069 375-1141 378-2400

## météo

### Situation générale

Un front froid qui a produit des averses sur les régions les plus à l'ouest devrait atteindre la rive sud du Saint-Laurent cet après-midi. Des averses et quelques orages, ainsi que des températures plus fraîches sont prévus avec le passage de ce système. Du temps plus sec est attendu pour jeudi.

**Abitibi et Témiscamingue** - Ensoleillé avec passages nuageux. Maximum près de 20. Jeudi: beau.

**Réservoirs Cabonga et Gouin, Pontiac, Gatineau et Lièvre-Dégagement** tôt aujourd'hui. Maximum près de 20. Jeudi: beau.

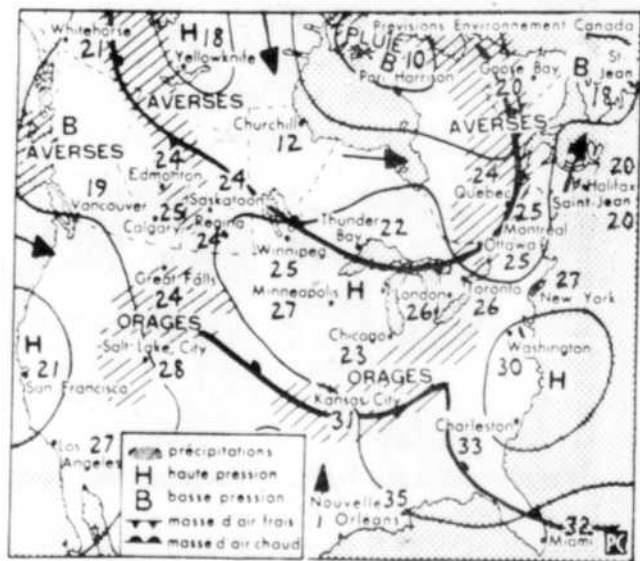

**Outaouais, Montréal, Trois-Rivières, Drummondville, Laurentides, Mauricie et Lac St-Jean** - Nuageux d'abord. Dégagement par la suite tôt en après-midi. Vents modérés. Maximum de 20 à 22. Jeudi: beau.

**Québec, Estrie, Beauce, parc des Laurentides, Rivière-du-Loup, Malbaie et Saguenay** - Nuageux avec quelques averses tôt en matinée. Dégagement au cours de l'après-midi. Maximum près de 22. Jeudi: ensoleillé avec passages nuageux.

**Baie-Comeau et Sept-Îles** - Nuageux avec quelques averses en matinée. Dégagement en fin d'après-midi. Vents modérés. Jeudi: ciel variable.

## les marées

Le mercredi, 2 juillet

| Batiscan et La Pêrade: | Trois-Rivières: |
|------------------------|-----------------|
| basse: 08 h 19         | basse: 10 h 44  |
| haute: 12 h 41         | haute: 14 h 04  |
| basse: 21 h 14         | basse: 23 h 39  |
| haute: 01 h 16         | haute: 02 h 39  |

| Champlain:     | Soleil:          |
|----------------|------------------|
| basse: 09 h 20 | Lever: 05 h 03   |
| haute: 13 h 20 | Coucher: 20 h 46 |
| basse: 22 h 15 |                  |
| haute: 01 h 55 |                  |

## LA RECETTE DU JOUR

Tirée du livre "Guide de la cuisine traditionnelle québécoise" de l'auteur Lorraine Boissvenue. Tous droits réservés Editions Internationales Alain Stanké Itée 1979.

### Rhubarbe en marinade

- 2 pintes de rhubarbe
- 4 tasses d'oignons
- 3 tasses de vinaigre
- 6 tasses de cassonade
- 2 c. à thé de sel
- 2 c. à thé de cannelle moulue
- 1 c. à thé de clous de girofle moulus
- 1/2 c. à thé de poivre

Laver la rhubarbe et la couper en gros dés. Hacher les oignons. Mélanger tous les ingrédients dans une grande casserole et mijoter 1 1/2 heure en brassant souvent. Laisser refroidir et verser dans des pots stérilisés. Sceller et conserver dans un endroit sec et frais.



**METRO**

présent aux



Florales  
internationales  
de Montréal

# Plus

pour vous!

**ÉCONOMISEZ  
ENCORE  
DAVANTAGE**

SURVEILLEZ  
LES CASES  
VALEUR *Plus*

**ÉPAULE DE  
PORC FUMÉ**  
METRO  
RICHELIEU  
genre Picnic

lb **88¢**

**SAUCISSON  
DE BOLOGNE**  
METRO  
RICHELIEU  
morceau 2 lb et plus

lb **88¢**

VALEUR *Plus*

**PRUNES ROUGES  
"SANTA ROSA"**  
qr 4 x 5 produit des États-Unis  
cat. Canada N° 1

lb **69¢**



**SAUCISSES  
PORC/BOEUF**  
BOEUF MÉRITE  
surgelées

lb **98¢**

VALEUR *Plus*

**JEUNES DINDONS**  
surgelés, imprégnés  
Canada, Catégorie "A"  
DIND-O-JUS FLAMINGO  
moins de 12 lb

lb **98¢**

**RAISINS VERTS  
SANS PÉPIN**  
Produit du Mexique  
cat. Canada N° 1

lb **1.35**

LES PRIX ANNONCÉS DANS CES PAGES SONT EN VIGUEUR JUSQU'À LA FERMETURE DES MAGASINS DE VOS MAÎTRES ÉPICIERS MÉTRO SAMEDI PROCHAIN LE 5 JUILLET 1980, À 17 H. NOUS NOUS RÉSERVONS LE DROIT DE LIMITER LES QUANTITÉS, PAS DE VENTE AUX MARCHANDS.

**BOEUF FUMÉ**  
tranché  
METRO  
RICHELIEU  
4 enveloppes de 57 g **1.98**

**CUISSES DE  
GRENOUILLES**  
surgelées de l'inde  
grosneur 2-4 **2.89**

**CRETONS**  
TAILLEFER 300 g **1.38**

**SALADE DE CHOUX**  
TAILLEFER 16 oz **85¢**

**SAUCISSON DE BOLOGNE  
OU SIMILI POULET**

TAILLEFER tranché 375 g **1.15**

**BACON RÉGULIER OU  
SOUPÇON D'ÉRABLE**  
sans couenne  
MAPLE LEAF

500 g **1.48**

**JAMBON CUIT**  
MAPLE LEAF

tranché 175 g **1.38**

**SAUCISSES FUMÉES**  
TAILLEFER 1 livre **1.28**

**MINI ROULÉS AUX OEUFS**  
BILOPAGE

12 oz **1.89**

**TÊTE FROMAGÉE**  
BILOPAGE

10 oz **1.29**

**PÂTE GOURMET**  
au choix  
(Boeuf, saveur de pizza)  
BILOPAGE 300 g **1.39**

**CANTALOUPE**  
produit de la Californie  
cat. Canada N° 1  
gr. 23 ch **89¢**

**BLÉ D'INDE EN ÉPIS**  
produit des États-Unis  
cat. Canada N° 1 **5/99¢**

**CONCOMBRES ANGLAIS**  
moyens  
gr. 12  
produit de l'Ontario  
cat. Canada N° 1 ch **65¢**

**TOMATES ROSES  
DE SERRE**  
produit de l'Ontario  
cat. Canada N° 1 lb **99¢**

**ORANGES OUTSPAN**  
gr. 112 produit de  
l'Afrique du Sud douz **1.39**

**ÉPINARDS FRAIS**  
culture du Québec  
cello 10 oz. **49¢**

# Faites confiance à

**MARGARINE MOLLE**  
100% HUILE VÉGÉTALE  
**MONARCH**  
(Disponible au Québec seulement)  
Cont. 2 lb. **1.58**

**BEURRE D'ARACHIDES**  
crèmeux ou croquant  
**YORK**  
Pot 500 g. **1.18**

**BISCUITS**  
Assortis Maison, Digestif,  
Crème de fruits  
Anneaux aux brisures  
**PEEK FREAN**  
Paq. 400 g. **1.39**

**BOISSON AUX RAISINS**  
**WELCHADE**  
Boite 48 oz. **95c**

**CRISTAUX À SAVEUR DE FRUIT**  
**WYLER'S**  
Boite 624 g. **1.79**

**GLAÇONS DE SAVEURS ASSORTIES**  
**AQUA-STICK**  
Paq. 900 ml. **88c**

**FÈVES JAUNES OU VERTES LONGUES**  
Canada de choix  
**METRO RICHELIEU**  
Boite 19 oz. **2/79c**

**BISCUITS GAUFRETTES**  
**WESTON CARAVELLE**  
Cello 250 g. **79c**

**BISCUITS ÉPONGE À LA GELÉE**  
**LECLERC**  
Cello 450 g. **1.25**

**SAUCE POUR CÔTES LEVÉES**  
Forte, Moyenne, douce  
**V-H**  
Pot 12 oz. **88c**

**COLORANT À CAFÉ**  
**COFFEE MATE**  
Pot 375 g. **1.69**

**CATSUP DE FRUITS CANADIANA**  
Pot 426 ml. **1.45**

**CARAMELS**  
**KRAFT**  
Sac 14 oz. **99c**

**PAIN DE VIANDE**  
**BOVRIL**  
Boite 12 oz. **1.19**

**BOISSON GAZEUSE RÉGULIÈRE OU DIÈTE**  
Bouteilles consignées  
**PEPSI-COLA**  
6 x 750 ml. **2.18**

**NOURRITURE SEMI-MOÏTE POUR CHATS**  
**TENDER VITTEL**  
Boite 340 g. **85c**

**INSECTICIDE POUR MAISON ET JARDIN**  
**RAID**  
Cont. 450 g. **3.99**

**PLAQUETTE INSECTICIDE**  
**RAID**  
Chaque **3.29**

**PAPIER-MOUCHOIRS BLANCS**  
2 épaisseurs  
**SCOTTIES**  
Boite 200's **68c**

**BRIQUETTES**  
**KINGSFORD**  
Sac 20 lb. **4.39**

**ALLUME-FEU SOLIDE POUR BARBECUE**  
**ZIP**  
Paq. 17 oz. **75**

**NOURRITURE POUR CHIENS**  
saveurs assorties  
**TOPS**  
Boite 25.5 oz. **49c**

**PAPIER HYGIÉNIQUE**  
1 épaisseur  
**COTTONELLE**  
Paq. 4 roul. **1.39**

**ESSUIE-TOUT DE PAPIER**  
**SCOTTOWELS**  
Paq. de 2 roul. **99c**

**MOUTARDE PRÉPARÉE**  
**SCHWARTZ**  
Pot 24 oz. **59c**

**59c**

**VALEUR Plus**

**SUCRE BLANC GRANULÉ**  
Sac 2 kg.

**1.88**



**CRISTAUX À SAVEUR D'ORANGE**  
**TANG**  
Paq. 4 env. x 92 g.

**1.19**



**VALEUR Plus**

**BOISSON À SAVEUR DE FRUITS ROUGEMONT**  
Cont. 10 oz.

**5/1.00**

**CARAMEL AU BEURRE FONDANT**  
**KRAFT SOFTEE TOFFEE**  
Sac 10 oz. **89c**

**CÉRÉALES NABISCO SHREDDIES**  
Boite 500 g. **99c**

**MARGARINE DURE 100% HUILE VÉGÉTALE**  
(Disponible au Québec seulement)  
**BLUE BONNET**  
Paq. 3 lb. **2.29**

**PÂTE DENTIFRICE PEPSODENT**  
Tube 100 ml. **1.09**

**CRÈME POUR LA PEAU**  
**NOXZEMA**  
Cont. 180 ml. **2.25**

**DÉTERGENT LIQUIDE PALMOLIVE**  
Cont. 32 oz. **1.69**

**DÉSODORISANT BÂTON**  
**MENNEN SPEED STICK**  
Cont. 75 g. **1.79**

**DIACHYLONS WHITE CROSS**  
Boite 60's **1.39**

**PAPIER À TABLETTE**  
**STUART**  
Roul. 12 x 12 **69c**

**SAVON DE TOILETTE**  
format de bain  
**COAST**  
Paq. 3's **1.69**

**DÉTERGENT LIQUIDE ZERO**  
Cont. 16 oz. **1.55**

**JUS DE PAMPLEMOUSSE NON SUCRÉ**  
régulier ou rose  
**LIBBY'S**  
Paq. 6 btes x 6 oz. **1.59**

**CAROTTES TRANCHÉES OU CUBES**  
Canada de choix  
**METRO RICHELIEU**  
Boite 19 oz. **29c**

**PRÉPARATION DE FROMAGE FONDU À TARTINER**  
**KRAFT CHEEZ WHIZ** Jarre 1 kg. **3.94**

**JUS D'ORANGE OU PAMPLEMOUSSE NON SUCRÉ**  
**KRAFT**  
Bocal 64 oz. **1.99**

**CÉRÉALE MÉLANGÉE OU SOBEE POUR BÉBÉ**  
**PABLUM**  
Boite 16 oz. **1.55**

**SAINDOUX TENDER FLAKE**  
cont. de 454 g. **75c**

**BEURRE DE SUCRE**  
**MAP-O-SPREAD**  
Cont. 14 oz. **89c**

**CORNICHONS À LA POLONAISE OU SANS AIL**  
**McCLARENS**  
Pot 48 oz. **1.59**

**POUDING INSTANTANÉ**  
**ROYAL**  
Paq. 3.8 oz. **35c**

ALIMENTS SURGELÉS

**GÂTEAUX**  
banane, bte de 19 oz  
chocolat bte de 19 oz  
vanille bte de 18 oz  
marbré bte de 19 oz  
**McCAIN**  
Ch. **1.59**

**BÂTONNETS DE GOBERGE**  
**BLUE WATER**  
Boite de 14 oz. **1.59**

**FILET DE SOLE**  
**NICKERSON**  
Boite de 16 oz. **2.49**

**PIZZA 4 x 5"**  
fromage/pepperoni  
garnie  
**GUSTO**  
Boite de 13 oz. **1.69**

**METS CHINOIS**  
côte de porc — ail sec,  
poulet à l'ananas  
**WONG WING**  
Boite de 12 oz. **1.69**

**JUS D'ORANGE CONCENTRÉ**  
**KENT**  
Contenant de 12 oz. **69c**

**METRO**



(Laserphoto PC)

On a dû donner un coup de main au premier ministre pour lui aider à traverser la foule estimée à plus de 5,000 personnes.



(Laserphoto PC)

Le soleil tapait dur sur la colline parlementaire pendant la proclamation de l'hymne national canadien. Certains gardes n'ont pu tenir le coup.



(Laserphoto PC)

Le gouverneur-général du Canada, Ed Schreyer, passe la garde en revue.

## O Canada hymne national

Après 113 ans d'histoire les Canadiens viennent de se donner un hymne national. Des milliers de personnes, répondant à l'invitation du premier ministre, se sont rendues sur la colline parlementaire pour participer aux fêtes de proclamation.

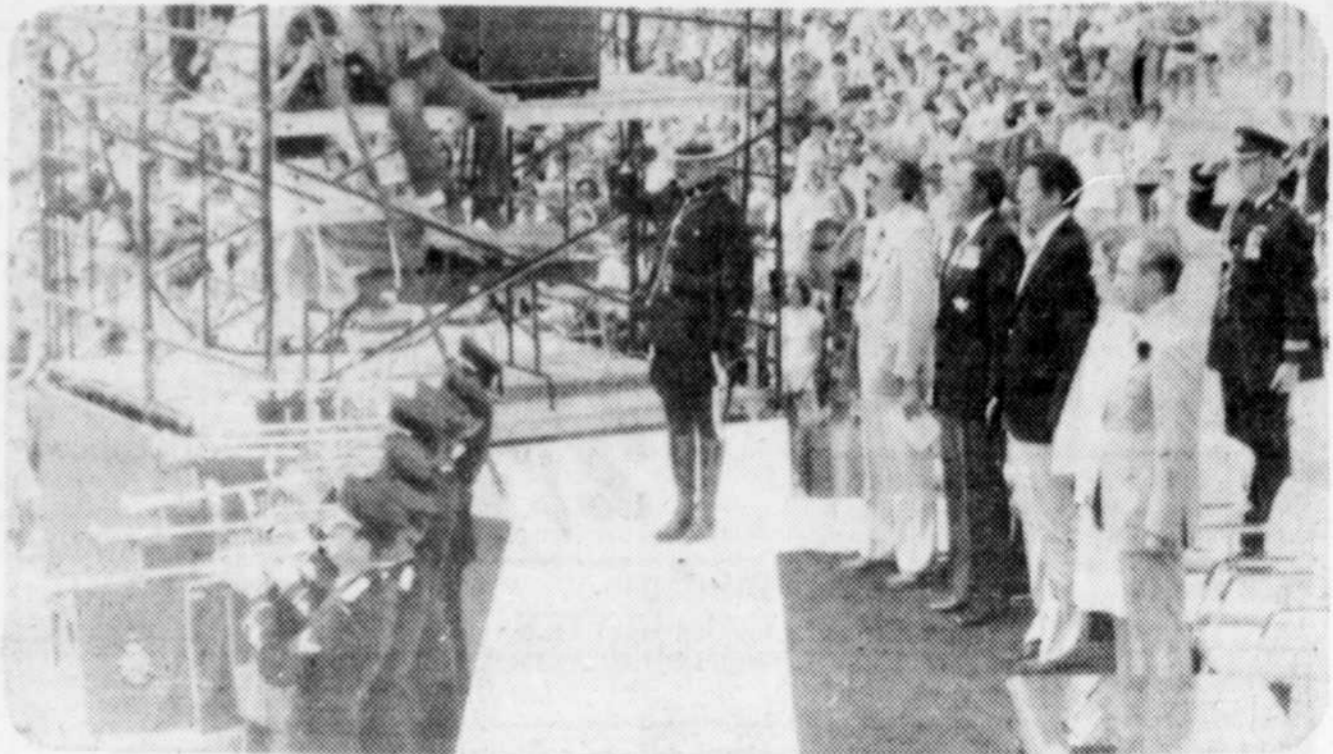

(Laserphoto PC)

Le premier ministre du Canada et le gouverneur général entonnent le 'O CANADA'.

**Woolco**

Boutique des produits cosmétiques

**SUPER SPECIAUX**



**SHAMPOING COLORANT L'ORÉAL**  
Toutes les teintes.  
Au choix, chac.:

**3<sup>29</sup>**



**SAVON POUR BÉBÉS "BABY'S OWN"**  
Format de 3 pains Le paquet:

**1<sup>19</sup>**



**DISSOLVANT POUR VERNIS À ONGLES "CUTEX"**  
Avec régénérateurs de cuticule, tout type. Format de 3 onces. Chac.:

**79¢**



**PERMANENTE "TONI"**  
Super, régulier et doux. Contient le nécessaire pour une permanente. Au choix, chac.:

**2<sup>79</sup>**



**PÂTE DENTIFRICE "LISTERINE"**  
Sac comprenant 4 tubes de 75 ml. Le paquet:

**1<sup>99</sup>**



**RASOIR "BILLETTE ATRA"**  
Tête mobile, 2 cartouches comprises. Chac.:

**1<sup>99</sup>**



**CRÈME ÉPILATOIRE "NEET"**  
Format de 100 ml Chac.:

**1<sup>39</sup>**



**MINI SERVIETTES "CAREFREE"**  
Pour protection légère, boîte de 48. La boîte:

**2<sup>79</sup>**



**ANTISUDORIFIQUE À BILLE "SOFT & DRY"**

Parfumé ou non parfumé, format de 75 ml Au choix, chac.:

**1<sup>99</sup>**



**ANTISUDORIFIQUE "ARRID"**

En aérosol, tout type, format de 9 oz Au choix, chac.:

**1<sup>59</sup>**



**NETTOYEUR POUR DENTIFIERS "POLIDENT"**

Format de 84. Le paquet:

**1<sup>39</sup>**



**SHAMPOING "HEAD & SHOULDERS"**  
Contre les pellicules, format de 350 ml Chac.:

**2<sup>99</sup>**



**CURE-OREILLES "WOOLCO"**  
360 bâtonnets Le paquet:

**1<sup>59</sup>**



**CONDITIONNEUR POUR CHEVEUX "CONDITION II"**  
Traitement instantané après-shampooing, 450 ml. Chac.:

**2<sup>39</sup>**



**BAIN MOUSSE "MR. BUBBLE"**  
Format de 900 ml Chac.:

**1<sup>79</sup>**

**AYEZ L'OEIL SUR NOS BAS PRIX HEBDOMADAIRES**

**VENTE 20% A 50%**

**DE RÉDUCTION**

**SUR TOUTE LA MARCHANDISE EN MAGASIN**

Excepté les chaussures de sécurité.

En vigueur pour un temps illimité.

SERVICE DE CORDONNERIE ET TEINTURE SUR PLACE

Salon de chaussures  
**Lavergne**  
41, Fusey. Tél.: 375-2913 Cap-de-la-Madeleine

PREMIERS ARRIVÉS PREMIERS SERVIS



CENTRE D'ACHATS DE TROIS-RIVIÈRES-OUEST

CENTRE D'ACHATS LES GALERIES DU CAP



VENEZ AU CAFÉ ROUGE POUR UN GÔTER FRUGAL OU UN COPIEUR REPAS !

HEURES D'OUVERTURE: LUNDI-MARDI-MERCREDI de 9h à 18h JEUDI-VENDREDI de 9h à 21h SAMEDI de 9h à 17h

Loi de la protection de la jeunesse

# La loi 24: un véritable projet de société

par Michelle GUÉRIN  
TROIS-RIVIÈRES — L'Association des centres de services sociaux, dont M. Gilles Lacroix, directeur du CSS de notre région, est le président, a récemment fait un bilan de la loi de la protection de la jeunesse. On sait que les directions de la protection de la jeunesse ont été confiées aux quatorze centres de services sociaux du Québec.

La loi a dix-sept mois. Comme plusieurs intervenants se sont prononcés sur cette loi, l'Association des centres de services sociaux a tenu, elle aussi, à le faire publiquement, de par sa situation privilégiée de plaque tournante de l'application de la loi.

#### Quelques considérations

La loi 24 de protection de la jeunesse a été à l'unani-

mité par l'Assemblée nationale. Elle implique un changement substantiel de mentalité et d'échelle des valeurs dans la société québécoise, qui ne s'accomplissent pas du jour au lendemain. La loi accorde au CSS un rôle fort important dans son application; les CSS demandaient depuis longtemps des changements dans ce domaine. L'Association des CSS croit tou-

jours en cette loi, même si elle n'est pas parfaite et que des changements importants y seront nécessaires.

#### Impact

Parmi les plus importantes retombées positives de la loi 24, on mentionne l'accessibilité des services de base 24 heures sur 24, permettant aux CSS d'apporter une meilleure réponse aux

besoins exprimés.

De plus, cette loi a forcé le décloisonnement entre les divers intervenants à l'intérieur d'une même région. Elle a permis également une meilleure définition des critères de pratique, et de rendre la pratique sociale plus rigoureuse. Un guide d'évaluation et d'orientation des jeunes contrevanants à la loi vient justement d'être publié.

La loi 24 a amené une meilleure connaissance de la délinquance, le développement et le partage entre plusieurs intervenants dans l'expertise de ce phénomène. La loi a permis de résoudre le grave problème de la présence de jeunes dans les prisons d'adultes, et favorisé une diversité de prises en charge de jeunes. Il faut souligner que le milieu naturel de l'enfant est

constamment impliqué par l'application de la loi. De même, un mécanisme formel permet d'impliquer la population.

On note également l'application de mesures volontaires de réparation des délits qui favorise une plus grande implication du jeune et de sa famille. La loi a permis aussi un dépistage plus rapide des enfants en besoin de protection, et une

prise en charge totale de chacun de ces jeunes par les intervenants. Il n'y a pas d'enfants battus ou abusés dont on ne s'est pas occupé rapidement.

La meilleure retombée de la loi 24 est qu'elle constitue une invitation à modifier les attitudes et les mentalités dans la communauté face aux jeunes et à leur développement.

#### Difficultés

Dès le début de l'application de la loi, les DPJ ont été vite submergés par les signalements, ce qui dépassait largement les prévisions établies. Il y a en un an, près de 55.000 cas signalés, alors que les prévisions étaient de 40.000, soit près de 40% de plus.

De plus, ceux qui ont eu à appliquer la loi ont dû, eux aussi, faire leur apprentissage, à travailler avec de nouvelles données.

Lors de la conférence de presse de l'ACSS, on a mis le doigt sur la trop grande emphase mise sur le rôle du directeur de la protection de la jeunesse, amenant ainsi un certain désistement des partenaires. La lourdeur administrative de la loi a fait l'objet de remarques sérieuses, et on n'a pu passer sous silence les difficultés importantes que les CSS éprouvent dans le fonctionnement avec le Tribunal de la jeunesse, allant des tracasseries administratives jusqu'à l'application, pour les jeunes, de procédures qui ont cours dans des tribunaux pour adultes.

Ce n'a jamais été facile, d'autre part, pour les intervenants de travailler auprès de jeunes délinquants, d'autant plus qu'il fallait aux professionnels un réajustement à de nouvelles règles de jeu; il faut aussi mentionner les problèmes de corrélation avec la loi fédérale des jeunes délinquants, les affrontements avec les intervenants du milieu de la Justice, spécialement les avocats.

Ici, un commentaire: certaines personnes ont tendance à associer un SUPPOSÉ accroissement important de la délinquance avec l'arrivée de la loi 24. Cette hausse n'est pas prouvée statistiquement. La loi n'a fait que mettre plus en évidence les cas de délinquance, permettant un meilleur dépistage.

Par ailleurs, on a dû constater un manque de ressources dans le milieu, pour répondre aux besoins suscités par les cas relevant de la loi 24, et on trouve que le gouvernement est un peu incohérent de mettre des lois en place sans prévoir les ressources pour y répondre adéquatement. Une telle absence de ressources est flagrante dans certaines régions et pour certains groupes linguistiques.

#### Information

La publicité qui a entouré la mise en vigueur de la loi de la protection de la jeunesse, a trop appuyé sur les droits des jeunes, laissant dans l'ombre la notion des responsabilités. L'obligation faite au public de signaler tous les cas dont il a connaissance a joué un certain rôle dans l'afflux des signalements. De plus, l'information sur la loi n'a pas pénétré tous les milieux, et a créé des attentes irréelles, parfois, dans certains secteurs de la population.

#### Conclusion

"La loi de protection de la jeunesse correspond à un véritable projet de société", note le bilan de l'ACSS. Il est sain qu'un débat de fond s'engage sur cette loi, qui pourra subir des changements, des améliorations. Mais cette loi est là pour y demeurer. Elle reconnaît des droits et des responsabilités à des jeunes, et retraiter serait aller à l'encontre de l'évolution même de cette société".

Cette loi n'est viable, conclut l'ACSS, que si tous les intervenants (famille, policier, juge, travailleur social, avocat, éducateur, professeur, membres de la communauté, gouvernement, etc) apprennent à collaborer étroitement, et les CSS souhaitent depuis plusieurs mois des échanges sérieux entre les intervenants pour améliorer la loi 24 et son fonctionnement.

## Solde de vêtements d'été

# Rabais de 25% à 50%

### Rabais de 17% à 20% Variété de robes de détente

Plusieurs modèles aussi ravissants les uns que les autres. Choix de peignoirs, robes d'hôtesse, robes tube dans une gamme de tissus attrayants. Plusieurs teintes. Tailles interrompues P. M. G., 38 à 44.

Prix courant Woolco: de 14.87 à 29.87

**PRIX SPÉCIAUX WOOLCO: de \$12 à \$25 ch.**

### Rabais de 25%! Sacs à main en similicuir

Grande variété de modèles qui plairont aux plus difficiles. Sacs à bandoulière ou à poignée incorporée avec fermoir à rabat ou à pression. Couleurs variées.

Prix courant Woolco: 13.50

**PRIX SPECIAL WOOLCO: \$10 ch.**

### Rabais de 37% à 40% Robes d'été pour dames et juniors

Vaste assortiment de jolies robes estivales dans un choix fantastique de tissus et de coloris pastels. Tailles interrompues 5 à 15, 8 à 18, 16½ à 24½.

Prix courant Woolco: de 29.95 à 39.95

**PRIX SPÉCIAUX WOOLCO: de \$25 à \$30 ch.**

### Rabais de 29% à 32% Blouses pour dames et juniors

Grande collection de blouses et chemisiers pour dames et juniors. Modèles à manches courtes ou sans manches confectionnés en divers mélanges de polyester et coton ou en 100% polyester. Unies ou imprimées. Tailles interrompues P.M.G., 8 à 18, 7 à 15 et 38 à 44.

Prix courant Woolco: de 13.76 à 21.95

**PRIX SPÉCIAUX WOOLCO: de \$10 à \$15 ch.**

### Rabais de 33% Pantalons et jupes pour dames et juniors

Vaste assortiment de modèles confectionnés en divers tissus: 100% polyester, 100% coton et 50% coton-50% polyester. Tailles interrompues 5 à 18.

Prix courant Woolco: \$15

**PRIX SPECIAL WOOLCO: \$10 ch.**

### Rabais de 33% à 50%! Débardeurs pour dames et juniors

Choix de modèles en 100% nylon ou en divers mélanges de polyester et coton. Vaste collection de coloris mode. Tailles interrompues P.M.G.

Prix courant Woolco: de 2 pour \$6 à 2 pour \$8

**PRIX SPECIAL WOOLCO, CHAC.: \$2**

### Rabais de 30% Sandales pour toute la famille

Woolco vous propose une vaste collection de sandales d'été qui sauront plaire à toute la famille. Choix de plusieurs modèles et pointures dans une belle gamme de coloris.

Prix courant Woolco, la paire: de 10.97 à 14.97

**PRIX SPÉCIAUX WOOLCO, LA PAIRE: de \$7 à \$9**

### Pantalons sport pour hommes

Choix de couleurs. Polyester-coton. Grandeurs: 30-40.

Prix courant Woolco, chac.: 19.88

**PRIX SPECIAL WOOLCO, chac.: \$9<sup>88</sup>**

## SUPER OCCASIONS DU WEEK-END

#### ESSUIE-TOUT

Paquet de 2 rouleaux

**98¢**

#### Savon en poudre "SURF"

Format de 6 litres

**1<sup>88</sup>**

**25%**  
de rabais

sur tous nos berbecues  
et hibachis en magasin.

#### Culottes 'SUPER LOOK' pour dames

Nylon et spandex,  
beige et blanc. P.M.G.

**\$7**  
2 POUR

#### 50% de rabais Sur sandales pour dames

En toile, courroie ajustable,  
très résistantes. Pointures  
assorties.

**\$5**

#### Maxi- serviettes "STAYFREE"

Boîte de 30.

**2<sup>39</sup>**

Situées sur la route des pétroliers qui approvisionnent l'Europe occidentale et les Etats-Unis

# Les Seychelles occupent une position stratégique

WASHINGTON (AFP) — Au moment où les Etats-Unis renforcent leur présence militaire dans l'océan Indien, le Pentagone enregistre avec une certaine inquiétude les efforts déployés par l'Union soviétique pour accroître son influence aux Seychelles.

Situé à 1.800 km des côtes du Kenya, l'archipel des Seychelles occupe une position stratégique sur la route qu'emprunte chaque jour les pétroliers pour approvisionner l'Europe occidentale et les Etats-Unis.

Alors que les Etats-Unis sont représentés aux Seychelles par un chargé d'affaires, l'ambassade d'Union soviétique est aujourd'hui la plus importante mission diplomatique à Victoria, la capitale de l'archipel.

Les diplomates soviétiques sont très actifs à Victoria", a déclaré à l'AFP un haut fonctionnaire du Pentagone. Leur travail semble facilité par l'orien-

tation politique du gouvernement des Seychelles dont plusieurs membres, selon un récent rapport de la CIA, seraient pro-soviétiques.

Cet intérêt soudain du Kremlin pour l'ancienne colonie britannique dont les belles plages attirent cha-

que année plus de 60.000 touristes, pourrait être le prélude à l'établissement d'une base militaire soviétique, estime-t-on à Washington.

Tass  
La presse des Seychelles, qui utilise largement l'agence Tass, dénonce pério-

diquement la présence américaine à Diego Garcia, la seule base permanente dont les Etats-Unis disposent dans l'océan Indien.

Les journaux locaux n'ont par contre fourni aucune explication sur l'arrivée, en février dernier de deux cargos soviétiques, dont le

chargement a été débarqué de nuit. Selon des renseignements parvenus à Washington, l'Union soviétique aurait commencé à livrer des équipements militaires au gouvernement des Seychelles.

Les visites de bateaux soviétiques à Victoria sont

d'ailleurs devenues plus fréquentes au cours des derniers mois.

Les Etats-Unis entretiennent une présence discrète aux Seychelles où l'armée de l'air américaine fait fonctionner depuis 1962, sur l'île de Mahe, une importante station de repérage de

satellites.

Bien que le port de Victoria et les sept aérodromes des Seychelles soient difficilement utilisables pour le moment à des fins militaires, les Soviétiques seraient en mesure de les aménager, indique-t-on au Pentagone.

"Nous surveillons de près les Soviétiques aux Seychelles", a admis un haut fonctionnaire américain. L'installation d'une base soviétique sur cet archipel aurait en effet de sérieuses conséquences sur l'équilibre des forces dans la région de l'océan Indien.

## La face du Christ

CHICAGO (AP) — Un chercheur de l'université de Loyola, le père Francis Filas, a déclaré que plusieurs petites marques relevées sur le Saint-Suaire ont été identifiées comme étant des impressions d'une monnaie de l'époque de ponce Pilate.

Ces pièces auraient été placées dans les orbites du Christ, ce qui confirmerait la thèse selon laquelle il s'agit bien du Saint-Suaire.

La pièce de tissu de 4,3 mètres sur un mètre est conservée à la cathédrale de Turin depuis 1578. Sur l'étoffe, on peut voir les traits d'un homme ainsi que des taches de sang près de la tête, au côté, aux mains et aux pieds.

Selon le père Filas, les négatifs du Saint-Suaire font apparaître au-dessus de l'oeil droit des marques ressemblant à un bâton et quatre lettres grecques. Le bâton, "Lituu", serait caractéristique des pièces frappées sous ponce Pilate.

"Cette preuve me paraît incontestable, a déclaré le père Filas. Je crois qu'il s'agit d'une excellente preuve d'authenticité."

Le père Filas a déclaré qu'il avait découvert les marques par hasard, en août 1979, en examinant un agrandissement. Avec l'aide d'un numismate de Chicago, il parvint à déduire qu'il s'agissait d'un type de pièce qui avait été frappée entre 30 et 32 Av. J.C.

Selon le père Filas, les pièces étaient placées sur les yeux afin qu'ils restent fermés dans la mort. Cette théorie a reçu l'appui d'un groupe de scientifiques qui avaient examiné le Saint-Suaire en 1978.

## Désir de quitter Israël

JERUSALEM (AFP) — Une enquête réalisée dans un lycée de Haïfa a révélé que 36 pour cent des lycéennes et 45 pour cent des lycéens de l'établissement ont l'intention de vivre à l'étranger définitivement.

Les résultats de l'enquête, publiés dans le quotidien "Al-Hamishmar", montrent que le pourcentage de ceux qui veulent émigrer d'Israël est plus élevé encore parmi les étudiants des classes techniques.

Un sondage publié dans le quotidien "Haaretz", le 16 mai dernier, a révélé que 10,9 pour cent des Israéliens âgés de plus de 18 ans ont décidé de s'expatrier.

Un sondage similaire réalisé en 1976, avait donné des résultats nettement moins alarmants pour les autorités israéliennes: l'éventualité d'une émigration n'avait été retenue que par 5 pour cent des personnes interrogées.

Le Parlement israélien, le gouvernement et l'organisation sionniste mondiale ont consacré ces derniers temps plusieurs débats et réunions publiques à ce problème qualifié de véritable "fléau" par les autorités.

Stationnement gratuit aux clients  
Master Charge et Chargex

# Bonaprix

333, ST-ANTOINE  
(En arrière du Theatre Impérial)

Satisfaction garantie ou argent remis  
Certains prix non en vigueur avant jeudi 9 h. a.m.



'25 lorsque parfaites!  
**SOLDE DE MANUFACTURIER!**  
**ROBES D'ÉTÉ**

**POUR DAMES JR ET DEMOISELLES**

Robes de première valeur et quelques-unes comportant de légères imperfections.

Une offre remarquable de Bonaprix

**\$ 9<sup>97</sup>** CH.



A cause de quelques légères irrégularités  
**VOUS NE PAIEREZ PAS '45 OU '50!**

# TOILETTES D'ÉTÉ

Très bonne sélection de styles et motifs.

Tissus d'été d'entretien facile!

Prix d'occasion!

**\$ 24<sup>97</sup>** CH.



Au lieu de '24'  
**JEANS F.U.S.**  
**POUR DAMES JR**

Marque réputée! Création de Londres. 100% coton. Jambes droites. Tailles 25 à 34 en teintes populaires marine, beige, tan, naturel.

**PRIX D'OCCASION!**

**\$ 9<sup>97</sup>** PAIRE

# LA FOIRE EN VILLE

**(VENTE TROTTOIR)**  
**3-4-5 juillet**

si la température le permet avec d'extraordinaires épargnes à réaliser dans les vêtements pour dames, hommes et enfants.

**(Dans la cour, entrée rue St-Antoine)**

**PROFITEZ-EN MAINTENANT**  
avant la hausse du pétrole  
**SPÉCIAL \$25.00**

**ANTIROUILLE À L'HUILE**  
**METROPOLITAIN Inc.**  
1500 boul. St-Louis  
Saint-Louis-de-France  
378-8222

# section sportive

**POUR LES PISCINES CREUSÉES**  
**PISCINES MAURICIENNES**  
AFFICTION PLUSIEURS LONGUEURS  
D'AVANCE, DANS LA QUALITÉ  
LE SERVICE ET LA GARANTIE!

770 Principale, St-Narcisse  
Ligne directe sans frais  
376-1154

## Seaver à la retraite?

**SAN FRANCISCO (AP)** — Tom Seaver, soignant une épaule endolorie, croit avoir joué la dernière carte de sa carrière.

"Cela pourrait être la fin de ma carrière", a dit Seaver après sa performance de quatre manches lundi soir, lorsque les Giants de San Francisco ont vaincu les Reds de Cincinnati, 8-4.

Le droitier de 35 ans a l'intention de rencontrer le directeur-gérant John McNamara qui a vu Seaver accorder sept coups sûrs, y compris deux circuits, et cinq points en quatre manches.

"Je pense à la fin, a dit Seaver, car je ne rends service à personne en lançant comme cela."

"Je ressens encore des douleurs à l'épaule et je n'en connais pas la cause. Le mal ne disparaîtra pas si je continue de lancer."

"Je suis inquiet, mais j'ignore mes chances de retraite. Si je ressens encore du mal à l'épaule dans deux semaines, je songerai définitivement à la retraite."

"C'est très déprimant parce que j'aime mon travail, mais je n'aide personne pour le moment."

"Je n'ai aucune idée au sujet de ma situation dans le rôle des partants", confiait-il.

Selon McNamara, il ne sera pas question de cette situation avant une étude approfondie du cas. De plus, il a rappelé que Seaver avait attrapé la grippe en deux occasions à l'entraînement, et s'était forcé de côté gauche.

Seaver n'a jamais connu une saison déficitaire dans les mineures et majeures. Avec ses 238 victoires, il est sur un pied d'égalité avec Steve Carlton, du Philadelphia.

Toutefois, sa moyenne de 4,66 points alloués cette saison fait contraste avec sa moyenne à vie de 2,55. Il n'a complété qu'un de ses 14 matches cette saison.

## 118 buts volés pour les Expos

par Jean-Paul SARAUULT  
collaboration spéciale

Les Expos dominaient les majeures avec 118 buts volés, avant-hier. Le record de l'équipe est de 124 et pourrait être battu au cours des prochaines semaines.

Les Expos n'ont pas été chanceux lundi alors que les Phillies ont emporté au compte de 7-5, marquant tous leurs points à la quatrième manche contre le perdant Bill Gullickson. Gullickson a eu la malchance de donner un circuit avec les buts remplis à Keith Moreland et un autre à Pete Rose avec un coureur sur les sentiers. Les Phillies ont marqué tous leurs points, et obtenu six de leurs sept coups sûrs dans cette quatrième manche fatale pour les Expos.

Larry Parrish a fait un retour au jeu lundi, et a obtenu deux en cinq.

Pour faire place à Larry Parrish sur la formation du club, les Expos ont causé une certaine surprise en retranchant le vétéran Bill Almon qui agissait comme arrêt-court auxiliaire. Almon, obtenu des Padres de San Diego dans l'échange qui avait envoyé Dave Cash aux Padres au cours de l'hiver, sera envoyé à Denver ou à un autre club des Ligues majeures. Les Expos ont dix jours pour solutionner le problème de Almon.

Le troisième-but Tim Wallach a cogné son 21e circuit de la saison à Denver, lundi soir, alors que les Bears ont écrasé Omaha, 12-1. Wallach a connu un mois de juin extraordinaire frappant pour une moyenne de .392, et a fait compter 39 points. Wallach, que l'on pourrait bien voir avec les Expos avant la fin de la saison, a conservé une moyenne de puissance de .833 en juin, avec neuf doubles, quatre triples, et 12 circuits.

Décidément, Bill Lee n'est pas chanceux. Le vétéran-lanceur gaucher des Expos s'est tordu le genou en quittant le terrain après la séance d'entraînement de lundi, et il a subi d'autres examens aux rayons-X à l'hôpital. Le Dr Jack Oliver a révélé que le genou droit de Bill Lee était enflé et sensible, et que Bill ne pourra lancer contre les Mets de New York, à New York, vendredi, tel que prévu.

Warren Cromartie a été élu le joueur par excellence des Expos pour le mois de juin par les chroniqueurs de baseball de Montréal.

## Moreland brise "encore" les reins des Expos à la 11e manche

par Jean-Paul SARAUULT  
collaboration spéciale

Woodie Fryman a remplacé Sosa au monticule pour les Expos à la dixième, et à la onzième, les Phillies ont brisé l'égalité avec deux points sur trois coups sûrs par Moreland (encore lui!), Bob Boone comme frappeur d'occasion, et Pete Rose qui a produit le quatrième point avec son quatrième coup sûr de la rencontre. Boone a marqué le cinquième point sur une erreur de Parrish qui n'a pu contrôler le relais de Carter au troisième but, alors que Carter

voulait retirer Boone au troisième. Ca devait être le point gagnant.

Rose a été le meilleur des Phillies avec quatre coups sûrs, tandis que Trillo et Moreland en obtiennent trois chacun, et Schmidt et Maddox deux. Pour les Expos, Dawson et Carter ont obtenu deux coups sûrs chacun, alors que Cromartie faisait compter deux points, ses 33e et 34e de la saison, et Dawson son 41e.

Barry Lerch a savouré son troisième gain de la saison et son premier à l'étranger, même s'il a donné

dix coups sûrs, mais aucun but sur balles. Fryman a subi son troisième revers.

André Dawson a brisé la glace dès son premier tour au bâton en cognant son dixième circuit de la saison, avec un compte complet 3-2, après deux retraits en première manche.

Après un retrait à la troisième, Ron LeFlore a frappé un simple dans la droite, a volé son 46e but de la saison, s'est rendu au troisième sur l'erreur de Pete Rose qui a mal lancé au deuxième en voulant le retirer, et a complété le deuxième point des Expos sur le

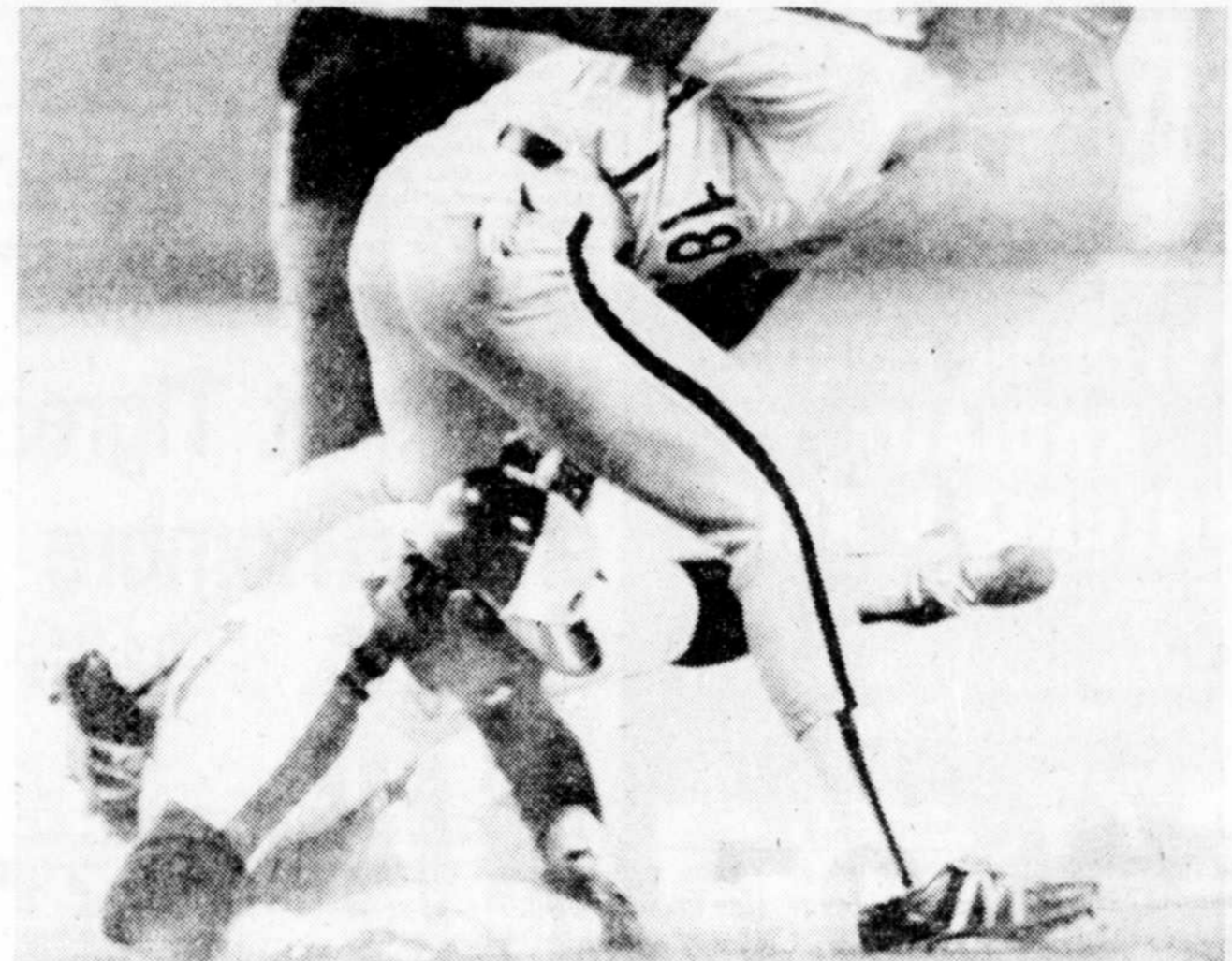

Speir retient le troisième coussin après y avoir glissé et tenté d'éviter le gant fatal de Dockovich. (Laserphoto PC)

## Aucun Expo sur l'alignement de départ au match des étoiles

par Jean-Paul SARAUULT  
collaboration spéciale

MONTREAL — Même si six porte-couleurs des Expos ont recueilli individuellement plus d'un million de votes au scrutin du match des étoiles, dévoilé hier, aucun d'entre eux ne commencera le match pour la Ligue nationale, qui aura lieu mardi soir prochain à Los Angeles. Le voltigeur de gauche Ron LeFlore a recollé 1.709.130 votes pour se classer au sixième rang parmi les voltigeurs. C'est le plus grand total de votes accordés à un joueur des Expos depuis leur existence.

Montréal est la seule équipe de la Ligue nationale dont les trois voltigeurs ont terminé parmi les dix premiers. Ellis Valentine, même inactif depuis un mois, a reçu 1.323.633 votes pour se classer neuvième, tandis que André Dawson

s'est classé dixième avec 1.272.700 votes.

Gary Carter s'est classé quatrième en recevant 1.690.351 votes. Le deuxième-but, Rodney Scott, qui en était à sa première participation au scrutin, a terminé troisième en arrière de Dave Lopes des Dodgers et Phil Gardner des Pirates, avec 1.356.689 votes. Le poste de troisième-but a été remporté par Mike Schmidt des Phillies, mais en dépit d'une absence d'un mois à cause d'une blessure à un poignet. Larry Parrish, le joueur par excellence des Expos en 1979, a recollé 1.500.000 votes pour terminer troisième.

Les joueurs qui commenceront le match des étoiles mardi prochain pour la Ligue nationale à Los Angeles seront les suivants: Johnny Bench, receveur; Phil Schmidt, troisième-but; Bill Russell, arrêt-

court; Dave Parker, Reggie Smith et Dave Kingman seront les voltigeurs.

Rivalité entre Rogers et Carlton

Le 26 juillet 1973, une recrue de 23 ans du nom de Steve Rogers commençait sa deuxième partie dans les majeures, et réussissait un blanchissage contre les Phillies en les limitant à un seul coup sûr, et, du même coup, infligeait une défaite au vainqueur du trophée Cy Young de la saison précédente, Steve Carlton.

Steve Carlton et Steve Rogers s'affrontent à nouveau ce soir au stade olympique, et ce, pour la douzième fois depuis cette mémorable soirée de juillet 1973. Rogers et les Expos chercheront à prendre leur revanche contre Carlton, qui

l'avait blanchis lors du dernier match de la saison, l'an passé, pour ainsi réussir un premier blanchissage contre Rogers. Par contre, Rogers a blanchi les Phillies à deux reprises, alors que Carlton était au monticule pour Philadelphia.

Les deux Steve ont été opposés lors de deux parties inaugurales, les Expos remportant la victoire en 1977, et les Phillies triomphant cette saison à Philadelphia. Rogers et Carlton se sont affrontés en septembre 1973, deux fois en 1974, deux fois en 1975, une fois en 1976, 1977 et 1978, et deux fois en 1979. Leur affrontement de ce soir sera le deuxième de la saison. A noter que Carlton domine la Ligue nationale pour les victoires avec 13 contre seulement trois défaites, tandis que Rogers a une fiche de neuf victoires et six défaites.

## Une 32e de suite pour Bjorn Borg

LONDRES (AFP-AP) — Bjorn Borg, qui est déjà recordman absolu de l'ère moderne à Roland-Garros avec cinq victoires, et à Wimbledon avec quatre succès d'affilée, a ajouté un nouveau record à son prestigieux palmarès. En battant en huitième de finale le Hongrois Balasz Taroczy 6-1, 7-5, 6-2, le Suédois a signé, mardi, son 32e match victorieux consécutif dans le tournoi anglais.

Borg a ainsi dépassé le célèbre Australien Rod Laver, l'homme aux deux "grands chelems" qui, entre 1961 et 1970, avait gagné 31 fois de suite à Wimbledon, sans connaître la défaite. Il avait en effet triomphé dans le tournoi en 1961 et 1962, avant de passer professionnel et d'être par conséquent "interdit" à Wimbledon, comme dans les autres épreuves amateurs. Mais, avec l'arrivée du tennis "open" en 1968, Laver est revenu à Wimbledon pour gagner cette année-là, et également en 1969, pour finalement s'incliner en 1970 à son 32e match au quatrième tour devant le Britannique Roger Taylor.

Pluie

En cette fin de journée, la pluie est venue encore une fois perturber les matches. Ainsi, que ce soit en simple messieurs ou en simple dames, il manque toujours un qualifié pour le tour suivant.

Au moment de l'inter-ruption, l'Américain Jimmy Connors avait enlevé le premier set 6-4, contre son compatriote Hank Pfister. Les deux joueurs étaient à égalité 5-5 dans le 2e set, après que Connors eut mené 4-1. Quant à l'apatride d'origine tchécoslovaque Martina Navratilova, tenante du titre depuis deux ans, elle avait gagné le premier set au "tie-break" contre l'Américaine Billie Jean King par 8 points à 6, après avoir été menée 1-5.

L'Américaine Chris Evert-Lloyd, tête de série numéro trois, a rapidement mis fin mardi aux espoirs de sa jeune compatriote Andrea Jaeger (no 14) qu'elle a battue en deux manches 6-1, 6-1.

## BON PREMIER

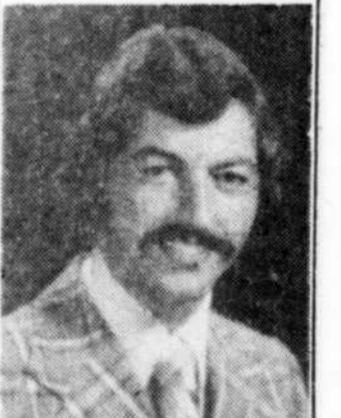

**M. MICHEL BOUVETTE**  
**PREMIER VENDEUR**  
**DU MOIS**  
**DE JUIN**

Nous félicitons M. Michel Bouvette pour sa grande performance et invitons tous les futurs acheteurs de voitures et camions GMC à venir rencontrer cet expert qui les conseillera de façon adéquate.



**SIROIS**  
**AUTOMOBILES**  
501 St-Maurice, Trois-Rivières  
Tél.: 379-3737

## Les Pirates en surtemps

PITTSBURGH (AP) — Phil Garner a cogné un simple et il a ensuite croisé le marbre sur un jeu facultatif de Mike Easler en dixième manche, et les Pirates de Pittsburgh ont eu raison des Cardinals de Saint-Louis 3-2 hier soir, à Pittsburgh.

Garner a réussi son coup gagnant contre le lanceur Jim Kaat, 2-5, le perdant.

Bert Blyleven avait commencé la partie au monticule pour les Pirates, mais il a été remplacé par le releveur Grant Jackson, 6-2, qui a éventuellement été crédité de la victoire.

**ASTROS 4 - BRAVES 13**

ATLANTA (AP) — Bob Horner a frappé un simple de deux points lors d'une poussée de cinq points dans la 5e manche, puis les Braves d'Atlanta ont ajouté six autres points dans la 6e hier en écrasant les Astros de Houston 13-4.

Jeff Burroughs a suivi Horner avec un circuit bon pour trois points.

Bruce Benedict a couronné la poussée de six points dans la 6e avec un double alors que les Bra-

ves ont réussi sept coups sûrs aux dépens de Joe Niekro, 8-7, et du releveur Andy Niemann.

Doyle Alexander, 6-3, a limité les Astros à sept coups sûrs en sept manches.

**BALTIMORE 3**  
**TORONTO 2**

TORONTO (PC) — Jim Palmer a affiché une tenue de quatre coups sûrs pendant 8 2/3 manches, et Ken Singleton a bouclé le circuit hier en conduisant les Orioles de Baltimore à un gain de 2-0 sur les Blue Jays de Toronto.

Palmer, 8-4, a cédé sa place après un triple de Damaso Garcia dans la 9e, mais Tippy Martinez a affecté le dernier retrait pour son 4e gain protégé de la saison.

Jim Clancy, 6-5, a limité les Orioles à six coups sûrs en neuf manches, mais Singleton a commencé la 4e reprise avec son 12e circuit de la saison.

Rick Dempsey a produit l'autre point des Orioles avec un simple dans la 7e, après un double de Doug DeCinces.

**YANKEES 3 - BOSTON 2**

BOSTON (AP) — Bucky Dent a

produit deux points avec un simple chanceux, et Reggie Jackson a cogné son 19e circuit de la saison hier soir, en conduisant les Yankees de New York à un gain de 3-2 sur les Red Sox de Boston.

Ed Figueroa, remplaçant à pied levé Luis Tiant qui a aggravé une blessure en se rechauffant avant le match, a blanchi les Red Sox pendant cinq manches. Il a eu l'aide de Ron Davis qui a mis fin à une poussée des Red Sox dans la 6e.

Dennis Eckersley, 4-6, a écoupé du revers, même s'il a tenu les Yankees en échec après le circuit de Jackson dans la 3e.

Boston a envoyé Figueroa aux douches dans la 6e avec un simple, un double de Freddy Lynn, et un simple de deux points par Tony Perez.

**CHICAGO 4**  
**NEW-YORK 3**

NEW-YORK (AP) — Lenny Randle a cogné un circuit de trois points en septième manche, permettant ainsi aux Cubs de Chicago de battre les Mets de New York 4-3, hier soir, dans la Métropole américaine.

Dennis Lamp, 8-6, a été crédité de la victoire, même s'il a eu besoin de l'aide des releveurs Bill Caudill et Bruce Sutter.

**CLEVELAND 8**  
**DETROIT 7**

DETROIT (AP) — Bo Diaz a frappé un grand chelem, et Tomm Verzyer a, lui, cogné un circuit en solo, pour mener les Indiens de Cleveland à un triomphe de 8-7 sur les Tigers de Detroit.

Les Indiens tiraient de l'arrière 7-2 en sixième manche quand Diaz a frappé son grand chelem contre le releveur Roger Weaver. C'était son premier coup de quatre buts de la saison.

Bob Owchimo a lancé durant quatre manches et un tiers, et il a enregistré sa première victoire de la saison.

**MILWAUKEE 5**  
**OAKLAND 2**

MILWAUKEE (AP) — Dirigé à l'attaque par Robin Yount, qui a cogné deux circuits en solo et un double, les Brewers de Milwaukee ont eu raison des A's d'Oakland 5-2 hier soir, à Milwaukee.

**VENTE**  
**10 A 50%**  
**DE RÉDUCTION**  
**SUR TOUTE**  
**LA MARCHANDISE**  
**EN MAGASIN**

- GOLF • TENNIS
- VÊTEMENTS • SOULIERS
- MAILLOTS DE BAIN

**PROFITEZ-EN**  
**DÈS AUJOURD'HUI**

Gauthier Sports Ltée  
501 St-Maurice, Trois-Rivières, Tél. 375-8228

## Les Jets et les Aigles signent de brillantes victoires

# Rocher et Elites: personne ne voulait gagner!...

par Denis PRONOVOST

UNE SOIRÉE DES PLUS BIZARRES au baseball junior. Si les Jets de Shawinigan et les Aigles de Trois-Rivières ont réussi à l'emporter de brillante façon contre le Fiacre de Sainte-Foy et les Alouettes

de Charlesbourg, le Rocher de Grand-Mère n'a pas eu aussi de veine, hier soir, dans un match-marathon de 4 heures 20 minutes, alors que le cinquième lanceur utilisé, André Ancitil a subi un cinquième revers cette saison devant les Elites midjet du Québec qui ont

ainsi remporté leur première victoire contre une équipe de la LBJMQ, par le compte de 17-10 en 11 manches, à la suite d'une INCROYABLE POUSSÉE de sept points dans la dernière manche.

Le Rocher, qui a tout fait pour perdre, avait pourtant

pris une avance de 10-2 après quatre manches, avant de voir les petits midjet Elites leur remonter ça en l'espace de trois manches. C'est un grand chelem de Jean Bourgeois en quatrième, qui a relancé les jeunes Elites dans la rencontre. Les Elites y sont donc allés de 15 points sans réplique de l'adversaire dans un match qui s'est terminé juste au moment de mettre sous presse.

### A SHAWINIGAN

Le lanceur partant Alain Lemay a offert toute une performance de seulement trois coups sûrs, pour aider les Jets à l'emporter 4-3 devant le Fiacre de Sainte-Foy; Shawinigan se rapproche donc à seulement 1/2 partie du deuxième rang de la division Lamothe, détenu par Sainte-Foy.

Lemay a tout de même eu besoin de l'aide de Réal Jr Auger, après un retrait en fin de neuvième, pour éviter que deux coureurs sur les sentiers ne viennent gâcher sa brillante performance.

C'est un coup de circuit du frappeur désigné Richard Trudel en cinquième manche qui a concrétisé le gain des Shawiniganais. Serge Bérard, René Paillé et Mario Clermont ont fait

produire les trois autres points pour les Jets. Les Jets, qui ont cogné neuf coups sûrs contre trois pour le Fiacre, devaient frapper durement le lanceur perdant, Michel Daigle, (2-5).

### A CHARLESBOURG

Dans la Vieille capitale, les Aigles de Trois-Rivières ont remporté une brillante victoire par le compte de 7-2 devant les puissants Alouettes de Charlesbourg, à la suite d'une bonne performance du lanceur partant Alain Neault (5-3). Les Aigles ont bénéficié de cinq grosses erreurs des détenteurs du premier rang de la division Lamothe, Richard Vachon (3-2) a été débuté du revers.

Denis Petitpas a connu une soirée parfaite à l'offensive, cognant trois balles en lieu sûr pour faire produire deux points. Les deux coups sûrs de Martin Gervais ont aussi fait compter deux points pour les Aigles.

BLOC-NOTES — Les Jets n'ont pas fait preuve d'opportunisme dans la première manche, ne marquant qu'un seul point sur des simples de Jean Rivard, Pierre Fournier, Alain Lefebvre, et d'un double de Serge Bérard... Mario Bertrand du Rocher jr n'est pas chanceux sur les déci-

sions serrées. Hier soir, encore une fois, il y a goûté au marbre, étant retiré de justesse par l'arbitre Steve Briand... Bertrand a réussi deux coups sûrs en deux dans la première manche, alors que 12 frappeurs du Rocher ont pu aller au bâton... "C'était une victoire bien méritée pour les Aigles, ce soir", nous a signalé le publiciste des Alouettes de Charlesbourg, qui a bien voulu coopérer avec Le Nouvelliste... Il restera d'autres bâtons et balles Le Nouvelliste à remettre lors d'un prochain match du Rocher... On a cru bon en garder quelques-uns parce que le mauvais temps n'a pas

attristé le nombre voulu de spectateurs... Patrice Gervais de Maskinongé n'a pas eu de veine au monticule pour les Elites. Il a affronté neuf frappeurs, n'a retiré qu'un seul homme, et accordé huit points. Tout ça en première! Ce n'était pas ta soirée, Pat!

## Partie sans point ni coup sûr pour Claude Huard

par Claude MONGRAIN

TROIS-RIVIÈRES — Claude Huard a réalisé le rêve de tout lanceur, hier soir, en réussissant un match sans point ni coup sûr, dans la Ligue de fastball majeure du Québec. Les Centaures du centre Landry ont alors blanchi les Athlétiques de Nicolet, 3-0.

Claude Huard a fait face à seulement 23 frappeurs, il a alloué seulement deux buts sur balles, et il a effectué six retraits sur trois prises. Le brillant lanceur des Centaures doit toutefois une fière chandelle à son coéquipier Jean Poiré, qui a réussi une belle pièce de jeu défen-

sif au champ gauche, à la sixième manche.

Claude Huard a également brillé à l'offensive avec un simple bon pour deux points. Les autres points des gagnants ont été produits par Jean-Guy Lajoie et François Chaussé. Les Athlétiques de Nicolet étaient, par le fait même, blanchis depuis 49 manches de jeu. Jacques Poliquin a été débuté du revers.

On a annoncé, hier, qu'Yves Gosselin des Centaures avait été choisi le joueur offensif de juin. Terry Flannery de la Table-du-Roi de Québec a, quant à lui, été choisi le joueur offensif du mois.



## SOLDE DE PNEUS RADIAUX CEINTURÉS D'ACIER

CENTRE DU PNEU ET DE L'AUTO

CETTE OFFRE PREND FIN LE 5 JUILLET 1980 OU JUSQU'À ÉPUISEMENT DES STOCKS EN SOLDE (SAUF POUR LES PNEUS). L'OFFRE POUR LES PNEUS PREND FIN LE 8 JUILLET 1980.



### PNEUS POUR REMORQUE

# 1688

Chac. 480 x 8  
21.88 chac. CHAMBRE À AIR 6.75 chac. 480 x 8  
570 x 8 7.75 chac. 570 x 8-1

## 5477

Chac. BR78-13  
PRIX COURANT WOOLCO: 61.77 chac.

- INSTALLATION COMPRISE
- ROTATION DES PNEUS TOUS LES 5 000 MILES (8 000 KM)
- DOUBLE CEINTURE D'ACIER POUR PLUS DE RÉSISTANCE
- À CORDE DE POLYESTER POUR UN CONFORT ACCRU

PNEUS COTÉS: 45 MOIS OU 45 000 MILES (75 000 KM)

| DIMENSIONS | PRIX COURANT WOOLCO, CHAC. | PRIX SPECIAL |
|------------|----------------------------|--------------|
| BR78-13    | 61.77                      | 54.77        |
| DR78-14    | 64.77                      | 57.77        |
| ER78-14    | 67.77                      | 60.77        |
| FR78-14    | 69.77                      | 62.77        |
| GR78-14    | 72.77                      | 65.77        |
| HR78-14    | 77.77                      | 70.77        |
| GR78-15    | 75.77                      | 68.77        |
| HR78-15    | 78.77                      | 71.77        |
| LR78-15    | 85.77                      | 78.77        |

### LIQUIDATION DE ROUES CUSTOM

ROUE CUSTOM À RAYONS

## RABAIS DE 20%

Exemple: roue "Superstar" de 15 X 7 po.

# 35<sup>96</sup>

Chac. 44.95

| ROUE BLANCHE                   | Prix Woolco |
|--------------------------------|-------------|
| 34-0570 15 x 7 po 35.96 chac.  | 28.77       |
| 34-5742 et 34-5752 19.16 chac. | 15.33       |
| 34-0580Z 15 x 8 po 38.36 chac. | 30.69       |

ROUE TYPHOON À RAYONS

|                               |       |
|-------------------------------|-------|
| 36-0460 14 x 6 po 63.96 chac. | 51.17 |
| 36-0560 15 x 6 po 69.96 chac. | 55.97 |

Toutes les roues "Superstar" Superior et les roues Custom à rayons que nous avons en stock sont offertes à 20% de rabais. Les dimensions et quantités sont limitées. Cette offre prend fin le 5 août 1980.

Roues Superior à écrous 7.65 chac. Prix courant Woolco: 9.57 chac.

Roues Superior à écrous se verrouillant 15.97 chac. Prix courant Woolco: 19.97 chac.

Enjoliveurs pour roues "superstar" 13.97 la paire, no 30-3360. Prix courant Woolco: 17.47 la paire.

### VIDANGE D'HUILE LUBRIFICATION ET FILTRE NEUF



Vérification des 5 points suivants:

# 10<sup>99</sup>

Pour la plupart des voitures nord-américaines.

5 litres d'huile Quaker State, Valvoline, Castrol ou Kendall plus installation d'un nouveau filtre à huile Fram. Lubrification du châssis (système à joints scellés transformé en système de graissage ordinaire pour seulement \$5).



### CIRE TURTLE

# 2<sup>29</sup>

Chac.

Cette cire liquide produit un fini lustré tout en nettoyant et astiquant votre voiture. Format de 18 oz. N° T123C.



### FILTRE À AIR FRAM

# 1<sup>97</sup> à 4<sup>77</sup>

Chac.

Remplacez votre vieux filtre à air par un nouveau filtre à air Fram. Pour la plupart des voitures nord-américaines, certaines camionnettes et certaines voitures étrangères incluant les Honda.

### ECONOMISEZ DE L'ARGENT ET DE L'ESSENCE! CHANGEZ VOTRE FILTRE À AIR DES AUJOURD'HUI!



### COMPRESSEUR D'AIR PORTATIF

# 31<sup>95</sup>

Chac.

Compresseur tout usage pour gonfler les pneus, matelas pneumatiques, niveleurs de charge, etc. Développe jusqu'à 120 lb par pouce carré, se branche sur l'allume-cigare 12 V de l'auto. Cordon 10 pi., tuyau 27 po et adaptateur, N° 814.

## Etoiles de la LRBM Loups et Tigres en bon nombre

Par Claude MONGRAIN

TROIS-RIVIÈRES — Les Loups de Louiseville et les Tigres de Maskinongé ont récolté la grosse part du lion au sein de l'équipe Toutes étoiles de la Ligue rurale de baseball de la Mauricie, identifiée sous le sigle LRBM.

Louiseville aura six délégués alors que Maskinongé en a cinq contre trois pour les Aigles de Sainte-Ursule. Charette et Pointe-du-Lac en ont deux chacun pour un total de 18. Marcel Garceau sera l'entraîneur chef aidé de Michel Pombert.

Marcel Garceau, le bambino du circuit senior depuis de nombreuses années, en plus de diriger l'équipe sera appelé à recevoir les balles. Il sera secondé dans son travail par le gobeur de Sainte-Ursule, Yves Gosselin. L'intérieur sera formé de Jean-Guy Aleria au premier but avec l'arrêt-court René Martel; le deuxième-but Jean Fafard et l'homme qui peut jouer à toutes les positions, François Bé-

langer. René Gélinas, du Charette, peut aussi très bien se débrouiller au second coussin.

Les patrouilleurs seront Guy Barel, Yvon Garceau et Gaëtan Lesage de Louiseville et Jacques Lincourt des Tigres de Maskinongé. Alain Lefebvre, de Sainte-Ursule, sera l'autre membre de cette formation. Ce sont tous de rapides coureurs et chacun peut frapper la balle avec autorité.

Cinq lanceurs ont été choisis sur cette équipe qui participera au championnat provincial du 20 au 24 août, à Rimouski. Ces lanceurs sont les droitiers André Adam, de Maskinongé; Gaëtan Arseneault, de Sainte-Ursule; Claude Boulanger, de Charette; Danny Raymond, de Pointe-du-Lac, et Michel Tardif de Louiseville.

Emilien Coté, président du circuit, agit comme gérant général avec le notaire Charles Milot, comme adjoint.



(Photo Claude Abel)

André Adam, malgré la perte de quelques cheveux, à la suite de son entrée à l'Institut de Police à Nicolet, lance encore avec force pour l'équipe des Tigres de Maskinongé, et ses performances lui ont permis d'être sur l'équipe d'étoiles.

# O'Keefe INTERNATIONAL

# 2000



Drummondville: 1<sup>er</sup> juillet 19h30  
Trois-Rivières: 2 juillet 19h30  
En cas de pluie, reprise le 3 juillet

Autodrome Drummond  
Sortie 177 de la Transcanadienne à Drummondville

Autodrome Trois-Rivières  
Sortie sud du pont Lavolette de Trois-Rivières

### Compétition internationale de stock-cars

Venez voir les plus grands pilotes de stock-cars américains et québécois en action. Des pilotes comme:

- Jack Johnson (gagnant de l'an dernier)
- Jimmy Horton
- Kenny Brightbill
- C.D. Courville
- Will Caspe
- Dave Lee-Korby
- Tommy Huber
- Frank Cozzy
- Lou Lazzaro
- Tom Conellis
- Jacques Lalanotte
- Bob Grathen
- Alan Lathrop
- Bouch-Jelley

une compétition de calibre international

Ne manquez pas ça!





CENTRE D'ACHATS DE TROIS-RIVIÈRES-OUEST



CENTRE D'ACHATS LES GALERIES DU CAP

VENEZ AU CAFE ROUGE POUR UN GÔTER FRUGAL OU UN COPULEUX REPAS!

## Quatre prestigieux records pour Coe pour quelques minutes

PARIS (AFP) — Pendant quelques instants, mardi soir, l'athlète britannique Sebastian Coe a détenu quatre prestigieux records du monde du demi-fond : 800m (1:42.4), 1.000m (2:13.4), 1.500m (3:32.1) et mille mètres (3:49). Jamais, dans

l'histoire pourtant riche en exploits du demi-fond, un coureur n'avait possédé simultanément ces quatre records mondiaux. Mais le Britannique (23 ans et demi), insatiable chasseur de records, venait à peine de battre le dernier

en date, celui du 1.000m, sur la fameuse piste du Bislet d'Oslo - terrain de prédilection des coureurs de demi-fond - que son compatriote et grand rival Steve Ovett le remplaçait sur les tablettes du record mondial du mille.

Steve Ovett, en effet, qui s'alignait au départ du mille (1.609,32m) organisé au cours de la même réunion, bouclait son parcours en 3:48.8. Il abaissait ainsi de deux dixièmes de seconde le record établi par Sebastian Coe le 17 juillet de l'année dernière, déjà sur cette même piste du Bislet.

### Lutte de prestige

La lutte de prestige, qui oppose les deux hommes depuis plusieurs mois, prendra un ton aigu aux Jeux olympiques de Moscou. L'un et l'autre sont sélectionnés pour courir le 800m et le 1.500m, à la condition, toutefois, qu'ils se retrouvent dans la même épreuve, et que Steve Ovett, hésitant quant à sa participation aux Jeux, se décide à effectuer le déplacement à Moscou.

Coe n'avait pu défendre ses chances, à Montréal, il y a quatre ans. Il avait terminé seulement quatrième du 1.500m des épreuves de sélection. Mais ce coureur (1,76m, 58kg) volontaire, connu pour ses qualités de résistance, doit parfois pallier un certain manque de puissance. Par exemple, il ne put s'opposer à l'Allemand de l'Est, Olaf Beyer, en finale du 800m des championnats d'Europe 1978, à Prague.

## Un bon mois de juin pour Hélène Fournier

par Claude MONGRAIN

TROIS-RIVIERES — L'athlétisme n'a pas encore lancé la serviette à Trois-Rivières. Malgré certains problèmes, cette discipline demeure en vue et même certains tentent des retours comme c'est le cas pour le sprinter André Fréchette. Cet athlète a réussi au cours d'une compétition à Etienne-Desmarceaux, à Montréal, une belle performance dans le 100 mètres en courant cette distance en 10.9! Fréchette a aussi inscrit une marque de 23.1 dans le 200 mètres.

Hélène Fournier a également bien fait en courant le 100 mètres en 12.5 et le 200 en 26.3 secondes. Mlle Fournier après ces performances, participera en fin de semaine au championnat canadien junior à Sudbury. Elle a connu un excellent mois de juin.

Le jeune Christian Beaumier, avec ses 18 ans, a montré, en courant le 400 mètres en 51.6 secondes, son potentiel dans cette discipline. Un jeune homme à surveiller dans les championnats provinciaux. Sylvain Veillette, de La Tuque, a encore abaissé sa marque personnelle au 800 mètres. Lors de l'épreuve de fin de semaine, il a inscrit un temps de 1 minute 59.4 secondes.

En courant le 4 x 100 mètres à relais, en 44.2 secondes, l'équipe des Lynx, formée de Gary George, Richard Hamelin, Claude Garceau et André Fréchette, a terminé en seconde position. A la suite de ces performances, les entraîneurs André Duplessis et Gary George se disent des plus satisfaits de leurs

Lynx. Pas moins de 40 jeunes s'entraînent régulièrement en vue des Jeux du Québec. D'autres athlètes

plus expérimentés iront courir au stade olympique, lors d'une rencontre-invitation.



(Photo Claude Deschênes) Hélène Fournier continue de s'affirmer dans le domaine de l'athlétisme. Cette Trifluvienne a connu un mois de juin exceptionnel. Ses exploits lui ont valu une place sur l'équipe du Québec en vue d'aller au championnat canadien à Sudbury, prochainement.

## Le tournoi Denis-Morel à La Tuque

TROIS-RIVIERES — C'est en fin de semaine qu'aura lieu le tournoi Denis-Morel, à La Tuque. On sait que les bénéfices de ce tournoi sont versés aux enfants handicapés de la haute Mauricie. L'an passé, Denis Morel avait pu remettre près de mille dollars pour cette cause. Les handicapés avaient ainsi pu se rendre au Forum pour assister à une partie de hockey du Canadien, partie arbitrée par Denis

Morel lui-même. Les inscriptions sont acceptées au club de golf de La Tuque jusqu'à demain midi.

### Les juniors à l'oeuvre

Par ailleurs, on rappelle que les golfeurs juniors sont à l'oeuvre au Du Moulin, aujourd'hui.

## A l'hippodrome Les juges sévissent vigoureusement

par Kid MARTEL

Les juges, à la piste trifluvienne, ont dû sévir avec vigueur au début de la semaine. En effet, le conducteur de Québec, Edmond-Louis Bouchard a écopé d'une amende de \$50 pour usage de boissons alcooliques avant une course: \$25 pour n'avoir pas avisé les juges qu'il allait se faire remplacer sur le sulky derrière Scots Baby. Finalement, Bouchard a été encore plus sévèrement puni, soit une suspension de 15 jours pour langage grossier et abusif envers les juges.

Le juge en chef, Jean-Claude Martineau, nous a quittés pour Blue Bonnets. Il sera remplacé par André Normandin et Sylvio Juneau.

Un autre conducteur, Léopold Coué a écopé d'une journée de suspension, étant trouvé coupable d'avoir freiné le peloton avec Bye Berarc, dans le but de semer la confusion.

Saviez-vous pourquoi les coursiers ont eu de la difficulté à courir le mille dans un temps respectable, dimanche soir? Le "grattoir" à dents trainé par la camionnette s'est brisé, et n'a pu faire son travail, soit de rendre la piste plus rapide en "bouchant les trous".

Bouboule Chartray souriait à belles dents, hier, alors qu'il signalait des auto-

graphes près des écuries de la piste locale. Il a occupé la vedette dans l'une des pages sportives du Nouvelliste, hier matin.

Dans la course initiale, Thamesview Joe a fait des manques dans les deux faux départs, et a été retiré. On a remis l'argent aux parieurs ayant misé sur ce cheval, soit \$2,800.

Mars Lovely de Robert Vaillancourt a réussi une poussée au fil d'arrivée pour vaincre deux adversaires, et triompher en 2.10 à la 3e course.

Un autre cheval, High Tod a dû se retirer à la 4e, après avoir refusé de prendre le départ en deux occasions. On a remis l'argent aux parieurs, soit \$348.

Ray Stone, habilement conduit par Antonio Belleville, a obtenu sa 1ère victoire de la saison en 2.10.2, en battant de justesse City Squire. Passe-Partout, le favori, a failli à la tâche, finissant 7e.

A la 8e course, Bernard Hanover, dirigé par Gérald Hébert, a décroché sa seconde victoire d'affilée en 2.06.1, et le favori Tardios Bomb s'est contenté du 6e rang.

Les choix de Kid MARTEL

3 gagnants / 2e choix

## Une preuve de plus à Victoriaville Il y a les pros d'ailleurs et ceux d'ici

Les professionnels du Québec, mis à part quelques rares exceptions, sont des professionnels "de club".

Et en cela ils ne sont des professionnels de compétition que pour leur propre compétition provinciale entre eux. Alors là seulement le calibre est à peu près égal. Mais quand un Dan Halldorson, Bob Beauchemin, Ray Fostey, Ray Stewart ou Moe Norman se présentent dans le décor alors là la compétition ne tient plus vraiment.

Les seuls qui aient suivi un tant soit peu Halldorson, un pro qui évoque aussi dans le grand circuit américain et faire belle lutte aux autres professionnels



Jacques pronovost

canadiens de tournée sont les jeunes Serge Thivierge, Daniel Talbot et Jean-Louis Lamarre.

Et cela se comprend plus aisément quand on se rappelle que ces trois jeunes ne sont pas encore "pros de club". Ils ont le temps de pratiquer leur golf et d'améliorer leurs performances. Thivierge et Talbot sont d'ailleurs, eux aussi, des professionnels de tournée et il n'en manque pas beaucoup pour qu'ils visent le circuit américain.

Jean-Louis Lamarre est, de son côté, un jeune golfeur à peine sorti des rangs amateurs et qui a tout le loisir de pratiquer son art. Il a un talent extraordinaire qui pourrait le mener loin.

Pour les autres professionnels, le golf consiste plus en une "business"; ce sont des "pros" de boutique dont le chiffre d'affaires importe beaucoup plus que le score en compétition.

Même Adrien Bigras, le roi des compétitions québécoises dans les dernières années, a décidé de ne pas se présenter à l'Omnium du Québec. Après l'affront qu'il avait subi la semaine précédente avec un 85 à la ronde initiale de l'Omnium canadien à l'île Bizard, ce fut une bonne décision. Il aurait eu passablement de difficulté à se faire justice encore cette fois aux côtés des grands du golf canadien.

Le calibre entre les véritables professionnels de compétition et ceux qui gèrent une boutique dans un club privé est tellement grand que ces derniers n'avaient même pas l'air d'être du même tournoi.

Ce qui ne veut pas dire que le spectacle n'en vaille pas la peine, loin de là. Ces mêmes professionnels seront en compétition au club de golf de Grand-Mère à la fin d'août et, pour les amateurs de golf, il y a là de bons trucs à prendre et de beaux coups à admirer.

Il faut tout de même comprendre qu'il y a une marge très grande entre les vrais professionnels de tournois de la PGA américaine qui se faisaient la lutte à l'île Bizard, il y a deux semaines, et les autres. Il y a même trois niveaux, des pros de la PGA à ceux de la tournée canadienne du style Halldorson, Beauchemin, Stewart et les autres... et ceux de "club" du Québec en faisant toujours exception des Talbot, Thivierge, Boyer et peut-être quelques autres qui percent tel Lamarre.

Ce qu'il faut comprendre c'est que la majorité des professionnels de golf du Québec sont avant tout des commerçants ou du moins des hommes qui gagnent leur vie à travailler dans des clubs pour les membres... et non à récolter des bourses dans les tournois... ce qui reste un bon "side-line."

# VENTE

# 10 A 50%

## de Réduction SUR TOUTE

## La marchandise EN MAGASIN

- \* GOLF \* TENNIS
- \* VÊTEMENTS \* SOULIERS
- \* MAILLOTS de BAIN

Profitez-en dès aujourd'hui

Gauthier Sports Ltée

# Gauthier Sports Ltée

351, Des Forges Trois Rivières Tel 375 4929



# LE PLUS GRAND SOLDE DE L'ANNÉE



## se 20 à 50% de Rabais sports/experts

Découvrez nos spéciaux sur les étiquettes orange

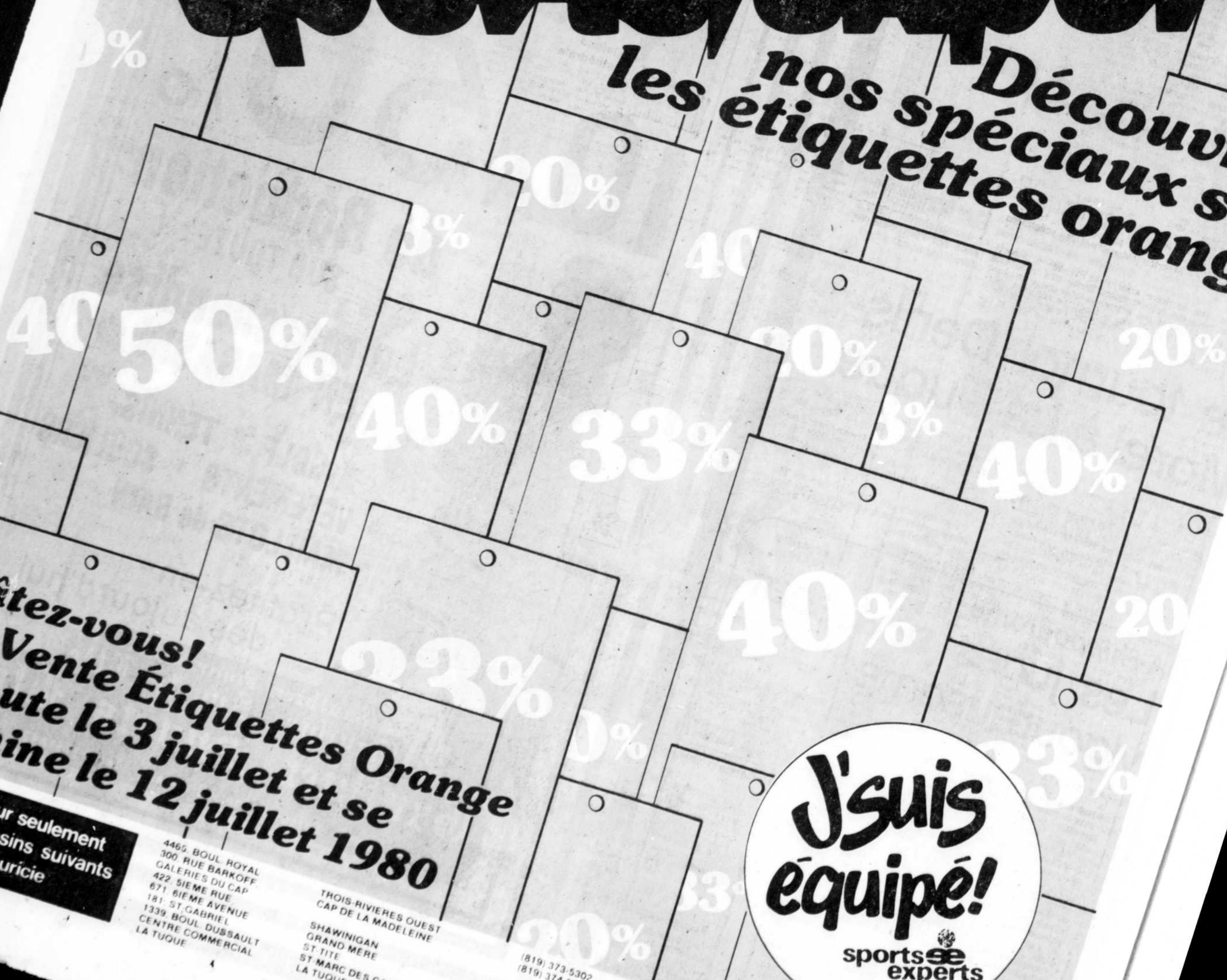

**Hâtez-vous!**  
**La Vente Étiquettes Orange débute le 3 juillet et se termine le 12 juillet 1980**

Prix en vigueur seulement dans les magasins suivants région de la Mauricie

4465 BOUL ROYAL  
300 RUE BARKOFF  
GALERIES DU CAP  
422 SIE ME RUE  
871 SIE ME RUE  
151 ST GABRIEL  
1339 BOUL DUSSAULT  
CENTRE COMMERCIAL  
LA TUQUE

TROIS RIVIERES OUEST  
CAP DE LA MADELEINE  
SHAWINIGAN  
GRAND MERE  
ST TITE  
ST MARC DES CARRIERES  
LA TUQUE

(819) 373-5302  
(819) 374-6552  
(819) 537-6458  
(819) 538-3017  
(418) 365-5740  
(818) 268-8244  
(819) 523-9427

**J'suis équipé!**  
sports **se** experts

# chasse et pêche



(Photo J.-Paul Arsenault)

La pêche perd du piquant au milieu de l'été? Allons donc mes chers Watsons!

## Brochet de juillet

Hé oui, que voulez-vous? miss mouchetée se fait souvent prier en juillet. Oh! je ne dis pas qu'elle ne mord plus du tout, ce n'est absolument pas le cas, mais disons que l'eau réchauffée lui coupe les envies de monter attaquer nos leurres. Et je ne l'en blâme pas d'un hameçon. Que faire pendant cette courte période de calme estival? Pas besoin de se creuser la fiole longtemp, le brochet est toujours là, gourmand, vorace, que l'eau tiède n'empêche d'aucune façon de bondir sur à peu près tout ce qui lui tombe au bout du nez.

Et voilà! Comme nous en avons déjà discuté ensemble, la pêche ne connaît pas de relâche, quelle que soit la saison de l'année, il se trouve toujours une race de poisson pour vous faire sortir de la maison. Voyons maintenant de plus près notre brochet de juillet, à commencer par quoi lui offrir et, très important, où le trouver.

Facile! Il chasse tout simplement dans le fleuve, les îles de Sorel et de Berthier, les embouchures de nos rivières qui alimentent le fleuve, sur tout le Saint-Maurice, et j'en passe en n'oubliant pas nombre de lacs accrochés en haute Mauricie qui cachent des spécimens de taille.

Avec quoi le faire attaquer? Presque n'importe quoi, si vous me le demandez. Reste qu'il prend les nerfs plus vite avec des leurres colorés rouge et blanc la plupart du temps. Il pourra s'agir de cuillères tournantes du genre Mepps ou Veltic ou, ce que je préfère, les grosses ondulantes avec la Daredvie en tête de liste.

Pour varier le menu, nous pouvons aussi lancer l'Indian, la Williams avec flancs argentés pour autant de succès. Attention! Pour le brochet, il faut nécessairement un avançon de longueur appréciable, dans les quinze pouces si possible, because sa sacrée gueule d'acier. Un véritable Doberman marin, cet animal de barracuda d'eau douce. Il peut vous couper un monofilament en un tour de dent... comme ça! Autre chose les copains, lorsqu'il mord, attendez un instant avant de le ferrer pour de bon à cause de ce qui se passe sous l'eau.

Textes et photo:  
Jean-Paul  
Arsenault

Vous voyez! le brochet a un peu les habitudes du requin, à savoir qu'il fonce sur sa proie comme un bolide, l'attrape de travers par sa gueule puissante et lui casse d'abord les reins puis, relâche sa proie pour la gober tête première avec un autre coup de mâchoires. Entre ces deux gestes de sa part, vous donneriez le coup de poignet pour rien, d'accord?

Où ça...le brochet?

Sur n'importe quelle sorte de plan d'eau, le brochet va se servir des herbiers pour chasser sa pitance quotidienne. Et il bouffe comme un grand garçon, le bonhomme! Et remarquez que même si l'herbe ne paraît pas en surface, il peut s'en trouver au fond, reste donc à renifler les bons trous de bord. Le brochet, on ne peut mieux camouflé dans cette herbe, reste quasi immobile en attendant qu'un poisson plus petit que lui passe dans les parages. Il pourra même s'agir d'un des siens comme quoi il gobe tout ce qui bouge à portée de gueule.

Vos lancers viendront donc du large en direction de la bordure de l'herbier. Et si vous utilisez des cuillères anti-jones, ne vous privez pas de lancer à même les trous libres dans l'herbier car ça donne d'excellents résultats. En outre, pour mettre toutes les chances de votre côté, donnez à votre leurre qui revient sous l'eau un mouvement de poisson blessé. C'est la simplicité même! De temps en temps, un léger mouvement du poignet qui le fait remonter, s'immobiliser, puis couler en tournant sur lui-même avant de repartir à la façon d'une proie déjà en difficulté. Ça ne rate pas! S'il se trouve un brochet à proximité, il va bondir hors de sa cachette et la chair de poule va vous trouver l'huile contre les mouches.

Si, après plusieurs lancers la bataille ne prend pas dans ce trou, changez juste un peu votre position au large, c'est que le brochet est caché plus haut ou plus bas dans l'herbier, mais pas loin quand même. En d'autres mots, il faut le fouiller sur toute sa longueur. Une fois qu'il a le souffle coupé, et prenez bien votre temps pour l'épuiser, enfillez-le dans l'épuiette tête première. Autrement votre machin va lui servir de point d'appui pour sa queue et hop! encore le plus gros de perdu. Il lui reste toujours suffisamment d'énergie pour déguerpir si, par malheur, vous lui en donnez la chance. Justement, en parlant de chance, le brochet est la plus belle que le mois de juillet nous offre pour continuer à pêcher pendant les chaleurs...son habitude des eaux peu profondes joue en notre faveur et je vous en souhaite une bonne au prochain voyage, tout à coup on se rencontrerait dans le même coin, sait-on jamais?



RABAIS DE  
**25%**  
SUR...

**RIDEAUX  
ET STORES  
SUR MESURE draco**

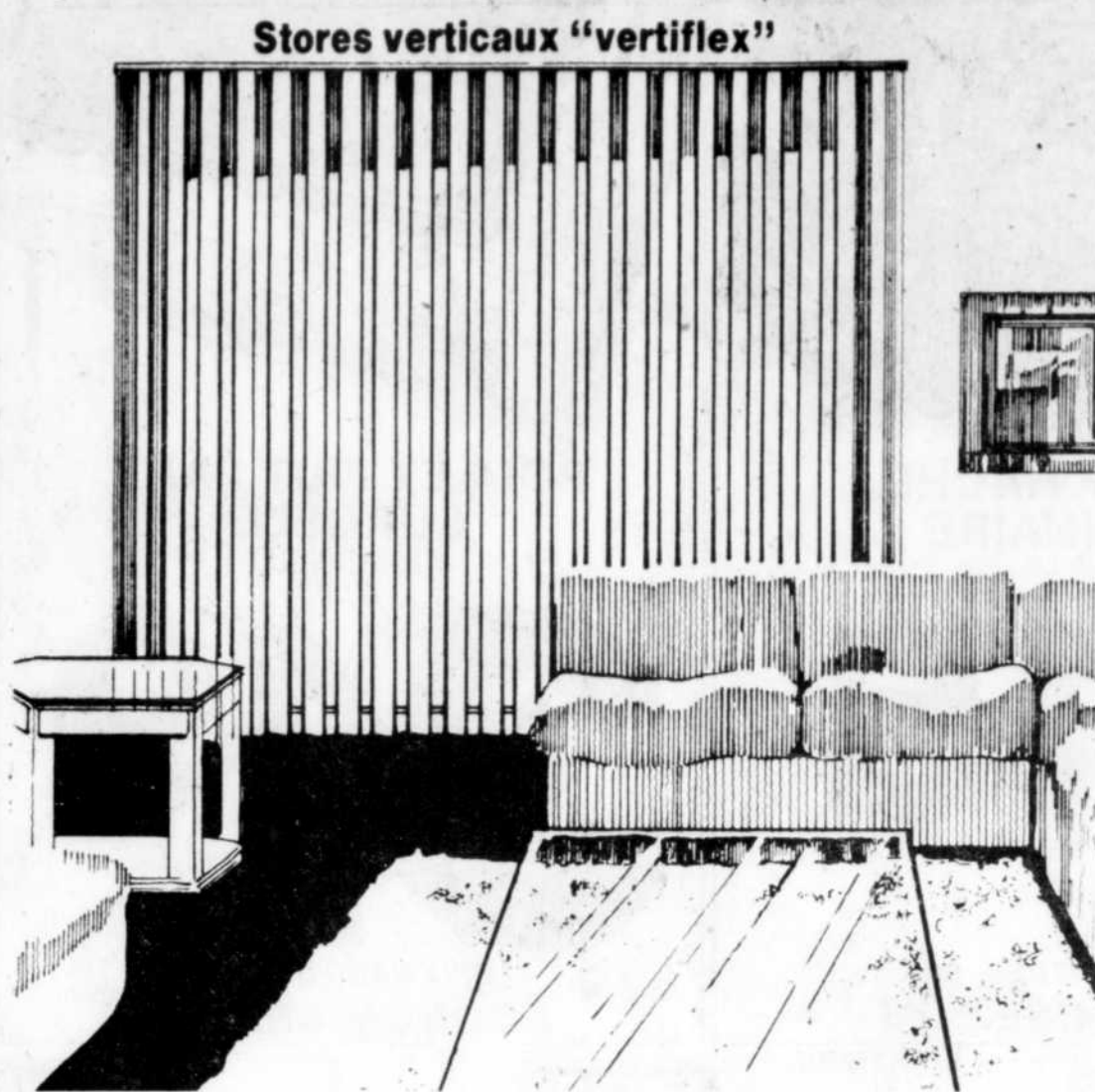

Parfaits pour les portes de patio, les fenêtres ou comme cloison. Orientation des bandes sur 180° pour tamiser la lumière ou obscurcir la pièce à volonté. Peuvent être ouverts du centre, de la droite ou de la gauche. Tissus ou vinyle P.V.C. aux couleurs en vogue. Facile à nettoyer.

### Installation

**1. En retrait**  
Mesurez la distance (A) ou le rail sera installé. Mesurez la hauteur (B). Déduisez 1/4" de ces 2 mesures, ceci vous donnera le jeu nécessaire pour une bonne installation. Indiquez les supports requis. Pour l'esthétique, il est conseillé de laisser le rideau Vertiflex dépasser l'encadrement d'au moins 3 pouces.

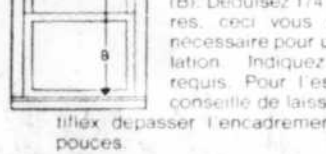

**2. En surface**  
Mesurez la distance (A) ou le rail sera installé. Mesurez la hauteur (B). Donnez ces mesures et indiquez les supports requis.  
\*Note: Pour l'esthétique, il est conseillé de laisser le rideau Vertiflex dépasser l'encadrement d'au moins 3 pouces.

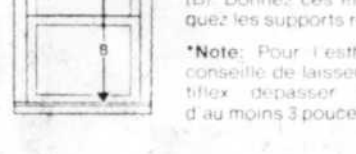

**3. Plafond au plancher**  
Mesurez la largeur (A) et déduisez 1/4" vous assurant le jeu nécessaire pour le rail. Mesurez la hauteur (B) et déduisez 1/2" à 1" selon votre recouvrement de plancher. Donnez ces mesures fines et spécifiez les supports requis.

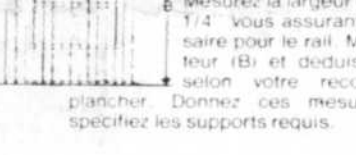

**4. Plafond cathédrale**  
Mesurez la distance entre A et C et déduisez 1/2" pour la pose facile du rail. Mesurez entre B et D. Mesurez entre A-B et C-D et selon votre recouvrement de plancher déduisez de 1/2" à 1". Donnez ces 4 mesures avec votre croquis. Il est conseillé d'avoir la chaîne de rotation du côté court. Indiquez les supports requis.

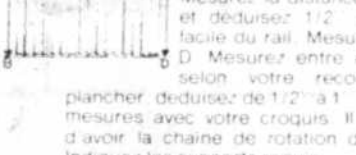

### Stores vénitiens sans galons



Fines lamelles flexibles de 1" fini émail satiné. Pièces en nylon autolubrifiantes pour faciliter les manoeuvres. Base munie de tampons protecteurs de vinyle. Livrés avec supports standard pour faciliter l'installation. Faciles à nettoyer.

### Installation

**Dans l'encadrement**

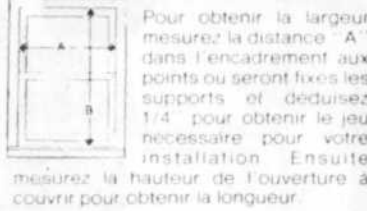

**Sur l'encadrement**

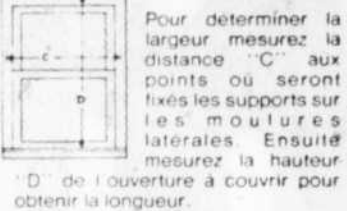

Stores sur mesure

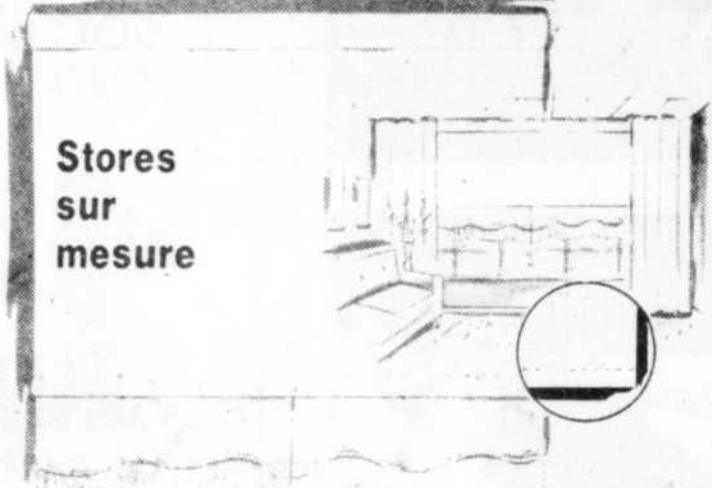

Un grand choix de coloris et de styles en tissus variés ou vinyle. Avec ou sans tringles. Protègent des rayons du soleil.

**Séchoirs galvanisés pour extérieur**

Genre parapluie  
Solde  
**ECONOMIE DE 4.96 19<sup>99</sup>**  
Pivotant avec cadre et bras anti-rouille. 150 pieds d'étendage. No 5 ..... Cour. 24.95

Séchoir parallèle  
Solde  
**ECONOMIE DE 4.96 24<sup>99</sup>**  
Séchoir parallèle avec cadre en acier anti-rouille. 200 pieds d'étendage. No 10 ..... Cour. 29.95

**Élévateurs de corde à linge**

Solde  
**ECONOMIE DE 4.31 15<sup>99</sup>**  
Modèle standard. No 100 ..... Cour. 20.30  
Egalement disponible, modèle sur-résistant. No 200 ..... Cour. 29.55  
Solde **23.99**

**Corde à linge en polypropylène**

Solde  
**ECONOMIE DE 1.90 6<sup>49</sup>** (cheveau de 100)  
No 9100 ..... Cour. 8.39  
Solde  
**ECONOMIE DE 3.00 8<sup>99</sup>** (cheveau de 150)  
No 9150 ..... Cour. 11.99

**Poulie de corde à linge**

**ECONOMIE DE 20% Solde 3<sup>49</sup> ch.**  
No BB 3005 ..... Cour. 4.35

**Pour un décor naturel**

**Plantes tropicales**  
en pots de 10"  
**14<sup>99</sup> ch.**

**Jardinières suspendues**  
Plusieurs variétés en pots de 6"  
**5<sup>99</sup> ch.**

**Pots de plastique**  
Pas de livraison sur les plantes  
en pots de 4" **1<sup>69</sup> ch.**  
en pots de 6" **5<sup>99</sup> ch.**

**Pulvérisateur de plastique**  
Solde **1<sup>99</sup>**  
de .25 ch. A **7<sup>29</sup> ch.**  
Pots de 3" à 14" en couleurs assorties. Assiettes en sus. .... .22 à 2.99 ch.

**Lustre feuille**  
Prix de solde **3<sup>99</sup>**  
Pulvérisateur de plastique 20 oz. à jet réglable. .... Cour. 2.49

**Humidomètre**  
Prix de solde **5<sup>95</sup>**  
Conçu pour redonner à vos plantes tropicales leurs splendeur. 450 ml. Il vous indique instantanément si vos plantes ont besoin d'eau ... Cour. 8.95

**IL Y A UNE SUCCURSALE PASCAL PRÈS DE CHEZ VOUS**

**4434, boul. ROYAL Tél.: 375-7366 TROIS-RIVIÈRES-OUEST**

**PASCAL**

**CES PRIX SONT EN VIGUEUR JUSQU'AU SAMEDI 12 JUILLET LIVRAISON MINIMUM \$25.00**

# WELLS

## SUPER SPECIAL!



**BOEUF HACHÉ ORDINAIRE**  
LA LB

(Provenant de parties fraîches et surgelées)

**1.45**

PRIX HABITUEL: 1.88  
ÉCONOMISEZ: .43

## SUPER SPECIAL!



**POULET FRIT PANÉ SURGELÉ FLAMINGO**  
2 LB

**3.49**

PRIX HABITUEL: 4.59  
ÉCONOMISEZ: 1.10

## SUPER SPECIAL!



L'apéro-santé idéal!

**BOISSON POTAGÈRE STEINBERG**  
BTE DE 48 OZ LIQ.

**.68**

PRIX HABITUEL: .86  
ÉCONOMISEZ: .18

**SPECIAL!** BOUCHERIE

**SOC DE PORC FUMÉ ROULÉ STEINBERG**  
LA LB

**1.59**

PRIX HABITUEL: 1.89  
ÉCONOMISEZ: .30

**SPECIAL!**

**FOIE DE PORC EN TRANCHES**  
PRODUIT DÉCONGELÉ LA LB

**.39**

PRIX HABITUEL: .65  
ÉCONOMISEZ: .26

**SPECIAL!** EPICERIE

**CROUSTILLES RUFFLES FRITO**  
ORDINAIRE OU BARBECUE SAC DE 200 g

**.99**

PRIX HABITUEL: 1.19  
ÉCONOMISEZ: .20

**SPECIAL!**

**CÔTELETTES D'AGNEAU SURGELÉES**  
DE LA NOUVELLE ZÉLANDE  
(Idéales pour barbecue)

**2.29**

PRIX HABITUEL: 2.85  
ÉCONOMISEZ: .56

**SPECIAL!**

**SAUCISSES FUMÉES TOUT BOEUF COORSH**  
454 g

**1.69**

PRIX HABITUEL: 2.15  
ÉCONOMISEZ: .46

**SPECIAL!**

**BOISSON AUX FRUITS ROUGEMONT**  
SAVEUR DE FRUITS AU CHOIX BTE DE 10 OZ LIQ.

**.25**

PRIX HABITUEL: .31  
ÉCONOMISEZ: .06

**SPECIAL!**

**MOUTARDE PRÉPARÉE CONDOR OU FRENCH**  
POT DE 16 OZ

**.59**

PRIX HABITUEL: .70  
ÉCONOMISEZ: .11

SAUCISSES Mc GARRY 500 g

**1.89**

PASTRAMI DE BOEUF FUMÉ HER PAK NOIX DE RONDE

**4.49**

MARGARINE MOLLE A L'HUILE DE MAIS STEINBERG POT DE 2 BOLS DE 8 OZ

**.99**

HUILE D'OLIVES PURE BERTOLLI BOUT DE 250 mL

**1.19**

FROMAGE A TARTINER INGERSOL CHERRY HILL POT DE 500 g

**2.29**

PRÉPARATION A CROÛTE DE TARTE MONARCH BTE DE 18 OZ

**.79**

LAIT CONCENTRÉ CRINO BTE DE 385 mL

**.49**

PRIX HABITUEL: .59  
ÉCONOMISEZ: .10

BOEUF FUMÉ EN TRANCHES HER PAK 3 ENV x 57 g

**1.75**

PASTRAMI EN TRANCHES HER PAK 6 OZ

**1.99**

SPAGHETTI A LA SAUCE AUX TOMATES ET FROMAGE CAPELLI BTE DE 14 OZ LIQ.

**.45**

SARDINES SPRATS MILLIONNAIRE BTE DE 100 g

**.94**

POULET DÉOSSÉ ESTA BTE DE 7 OZ

**.84**

THON PÂLE EN MORCEAUX POULET DE LA MER BTE DE 6 OZ

**1.17**

PAIN DE VIANDE BOVRIL BTE DE 12 OZ

**1.18**

CÉRÉALES SUGAR CRISP POST BTE DE 400 g

**1.37**

TIMBALES DE PÂTE DE FOIE AU POIVRE OU COGNAC TOUR EIFFEL 200 g

**1.09**

JAMBON CUIT TRÈS MAIGRE HYGRADE

**2.19**

RELISH SUCRÉE ORCHARD KING POT DE 24 OZ LIQ.

**.79**

KETCHUP STEINBERG POT DE 32 OZ LIQ.

**1.08**

OLIVES TRANCHÉES GATTUSO POT DE 15 OZ LIQ.

**1.09**

GHERKINS SUCRÉS GATTUSO POT DE 8 OZ LIQ.

**1.09**

SACHETS DE THÉ SALADA POT DE 120

**3.19**

CAFÉ A MOUTURE TOUT USAGE CHOCK FULL O'NUT BTE DE 1 LB

**3.88**

ROULÉ DE SALAMI STEINBERG 10 OZ

**1.59**

SALADE DE MACARONI STEINBERG 16 OZ

**.89**

RIZ A GRAINS LONGS UNCLE BEN'S SAC DE 2 kg

**3.19**

MARMELADE LAURA SECORD ORANGE OU 3 FRUITS POT DE 24 OZ LIQ.

**1.47**

SOUPES HABITANT AUX POIS OU AUX LÉGUMES BTE DE 8 OZ LIQ.

**.25**

TARTINADE AU CARAMEL GRENACHE CONT. DE PLASTIQUE DE 400 g

**.84**

BOEUF SALÉ HEREFORD BTE DE 7 OZ

**1.59**

CRISTAUX A SAVEUR DE FRUITS NEILSON AU CHOIX POT DE 3 SACHETS DE 91 g

**.79**

FRIANDISES CHOCOLATÉES CADBURY AU CHOIX FORMAT FAMILIAL DE 4

**1.19**

JUS DE TOMATES HEINZ CANADA DE FANTAISIE BTE DE 19 OZ LIQ.

**.38**

NOURRITURE POUR CHIENS TOPS BTE DE 723 g

**.39**

HARICOTS VERTS OU JAUNES COUPÉS ORCHARD KING CANADA DE CHOIX BTE DE 19 OZ LIQ.

**.39**

BURGERS 3 SAVEURS POUR CHIENS STEINBERG BTE DE 2 kg

**2.69**

ESSUIE-TOUT SCOTT COULEURS AU CHOIX POT DE 2 ROUL.

**1.29**

Les prix indiqués dans ces pages sont valables jusqu'à la fermeture des magasins mardi prochain 18h. Il est possible que certains articles ou formats de ces articles ne soient pas offerts dans tous nos magasins, particulièrement les articles non-alimentaires. Nous nous réservons le droit de limiter les quantités. Pas de vente aux marchands. Si un article en réclame versait à manquer en rayon, demandez un coupon de garantie de prix au comptoir d'information.



**SUPER SPECIAL!**



**MARGARINE MOLLE**  
BLUE BONNET  
BOL DE 2 LB

**1.29**

PRIX HABITUEL: 1.69  
ÉCONOMISEZ: .40

**SUPER SPECIAL!**



**PAINS HAMBURGER**  
LE PAIN QUOTIDIEN  
POT DE 8

**PAINS HOT DOG**  
LE PAIN QUOTIDIEN  
POT DE 6

**.58 .47**

Justes comme vous les aimez... ils possèdent les principales qualités du pain de blé entier

**SUPER SPECIAL!**



**PÊCHES**  
DES É.U. 2 1/4 OU PLUS  
CANADA NO 1  
LA LB

**.49**

**BEURRE D'ARACHIDES**  
KRAFT  
CRÉMEUX  
POT DE 1.5 kg

**2.99**

**BETTERAVES MARINÉES SUCRÉES**  
ORCHARD KING  
POT DE 48 OZ LIQ.

**.99**

PRIX HABITUEL: 1.57  
ÉCONOMISEZ: .58

BEAUTÉ & HYGIÈNE

**BRIQUETTES DE CHARBON DE BOIS**  
STEINBERG  
SAC DE 10 LB

**2.25**

FRUITS & LEGUMES

**CANTALOUPE**  
DE CALIFORNIE  
GROSSEUR 23  
PIÈCE

**.78**

**SEVEN-UP**  
BOUT. CONSIGNÉE DE 750 mL  
DÉPÔT EN SUS

**.38**

PRIX HABITUEL: .60  
ÉCONOMISEZ: .22

**PÂTE DENTIFRICE**  
CREST  
ORDINAIRE OU MENTHE  
TUBE DE 100 mL

**1.19**

PRIX HABITUEL: 1.39  
ÉCONOMISEZ: .20

**TARTE AUX POMMES**  
STEINBERG  
AVEC OU SANS CANNELLE  
567 g (20 OZ)

**.89**

PRIX HABITUEL: 1.33  
ÉCONOMISEZ: .44

BOULANGERIE  
TOUS NOS PRODUITS DE BOULANGERIE SONT FERTES DE PUR GRAIN DE DÉTAL

**SACS POUR CONGÉLATION**  
STEINBERG  
POT DE 20

**.79**

**SACS POUR CONGÉLATION**  
STEINBERG  
POT DE 25

**.49**

**SHAMPOOING ULTRA MAX**  
POUR CHEVEUX GRAS OU NORMAUX  
BOUT. DE 300 mL

**1.89**

**FIXATIF À CHEVEUX**  
ADORN  
AU CHOIX  
BTE DE 400 mL

**1.89**

**ROULÉ À LA GELÉE**  
STEINBERG  
283 g (10 OZ)

**.79**

**BEIGNES AU MIEL GLACÉS**  
STEINBERG  
POT DE 12

**1.09**

**CHOU POMMÉ VERT**  
DU QUÉBEC, CANADA NO 1  
GROSSEUR 16  
PIÈCE

**.48**

**CONCOMBRES SUPER SELECT**  
DES É.-U. CANADA NO 1  
POUR

**3 POUR .69**

**LAITUE FRISÉE**  
DU QUÉBEC, CANADA NO 1  
GROSSEUR 24  
POUR

**3 POUR .69**

**INSECTICIDE RAID**  
POUR MAISON ET JARDIN  
BTE DE 350 g

**3.59**

**OFF RÉGIONS SAUVAGES**  
BTE DE 200 g

**3.99**

**SHAMPOOING HEAD & SHOULDERS**  
BOUT DE 175 mL

**1.49**

**SHAMPOOING REVITALISANT SILKIENCE**  
NORMAL OU ULTRA-VOLUME  
BOUT DE 200 mL

**1.59**

**GÂTEAU DES ANGES**  
STEINBERG  
170 g (6 OZ)

**1.29**

**GÂTEAU CHIFFON À L'ORANGE**  
STEINBERG  
225 g (9 OZ)

**1.49**

**SACS À ORDURES DE COULEUR**  
STEINBERG  
20"X22" - POT DE 15

PRIX HABITUEL: .89

**.73**

**"QUÉBEC EN FÊTE"**  
ALBUM DE 2 DISQUES C.B.S.  
CHANTEURS QUÉBÉCOIS BIEN CONNUS  
PIÈCE

**7.99**

**DÉTERSIF EN POUDRE**  
POUR LAVE-VAISSELLE  
SUNLIGHT  
BTE DE 1.4 kg

**2.19**

**SAVONNETTE PERSONNELLE**  
IVORY  
POT DE 3

**.99**

**GARNITURE FOUETTÉE SURGELÉE**  
COOL WHIP  
CONT. DE 500 mL

**.69**

**LÉGUMES SURGELÉS À L'ORIENTALE**  
STEINBERG  
POT DE 10 OZ

**1.19**

**ROULÉS AUX OEUFS**  
AU POULET SURGELÉS  
CHINATOWN  
POT DE 6.5 OZ

**.68**

**MORUE ET FRITES SURGELÉES**  
BLUE WATER  
POT DE 16 OZ

**1.29**

**COUPELLERIE DE PLASTIQUE**  
AU CHOIX  
POT DE 24

**.75**

**PICHET EN VERRE**  
AVEC MOTIFS ORANGE  
COUVERCLE DE PLASTIQUE  
54 OZ - PIÈCE

**1.49**



**Semaine du soccer**



# Evelyne Leduc a "embarqué" au soccer

par Claude MONGRAIN

**TROIS-RIVIERES-OUEST** — "Viens, viens, embarque avec nous" de dire les amies d'Evelyne Leduc, des amantes du soccer. Finalement, Mlle Leduc, qui avait un penchant pour l'athlétisme avec les Dominos, s'est blessée, la tenant hors de la compétition, pour une autre année. Le saut en longueur et le sprint étaient ses armes favorites en athlétisme. Evidemment qu'en hiver, elle s'adonnait au ski alpin, à la station Saint-Gérard.

Après une année de repos, à la suite de cette blessure, elle a rejoint ses compagnes sur un terrain de soccer. Elle a adoré ça, et ce depuis quatre ans. Cette demoiselle de la rue Amiens de Trois-Rivières-Ouest occupe le poste de gardien de but. On m'a dit qu'elle se défendait très bien. "C'est une position comme un autre qui demande beaucoup de réflexes."

Ce gardien de but de l'équipe des Albatros de Trois-Rivières-Ouest du circuit junior nous signalait que son club était en deuxième place une partie en arrière du Victoriaville. Le record des Albatros est de sept gains contre un revers. "Mais j'ai confiance que prochainement nous serons au sommet. Ce n'est plus qu'une question de temps" selon cette jeune femme que nous avons rencontrée, au terrain Sainte-Ursule, alors qu'elle pratiquait ses passes avec Michel Leroux.

Au sujet du circuit junior, elle dit que c'est bien équilibré. On sait que le junior joue avec les équipes midjet. En dehors du jeu, Evelyne fait partie d'un groupe de quatre moniteurs qui travaillent sur un projet à Chavigny ainsi qu'au parc Courcellette, au soccer... évidemment, car j'ai cru comprendre qu'elle trouvait que le baseball n'était pas pour elle, en raison de sa lenteur. "Mais je n'ai rien contre ceux qui le pratiquent, autant chez les filles que chez les garçons," dit-elle.

(Photo Claude Deschênes)

Evelyne Leduc, en plus de travailler pour un projet en soccer, s'adonne aussi à cette discipline dans les rangs junior, avec les Albatros de Trois-Rivières-Ouest.



(Photo Claude Deschênes)

Le tir ne manque pas d'adeptes! Une compétition dite des Jeux du Québec a connu un bon succès avec ces amateurs. Ce sont François Magny, Marc Morinville, Ludovick Strach, Daniel Barbeau, organisateur, Gary Waters et Eric Theden.

## On se croirait en plein désert au parc Lambert...

### La Pérade moustique

La jeune formation des moustiques de Sainte-Anne-de-la-Pérade a connu toute une fin de semaine en allant chercher des victoires sur le Saint-Marc-des-Carrières et Saint-Maurice.

### Festival de la truite

Saint-Alexis-des-Monts aura son festival de la truite du 26 juillet au 3 août. A la suite de cette manifestation populaire, la campagne de souscription pour le projet du complexe sportif est remis à plus tard. On prévoit dans les milieux de Saint-Alexis que cette campagne pourrait se faire entre le 8 août et le 15 septembre. Déjà le comité compte sur quelque 80 bénévoles sollicités pour cette souscription. D'ici quelques semaines, la population sera mise au courant...

### Jeux du Québec

Le comité organisateur informe la population que, cette année, il y aura une boutonnière exclusive aux finales régionales des Jeux du Québec en Mauricie. Cette boutonnière est en vente au montant de \$5. Cette boutonnière devient une pièce exclusive pour les collectionneurs.

### Baseball JUNIOR

Avec un peu de houblon, des chips et du fromage, sans oublier les éternels sandwiches, il sera ques-

tion du championnat junior de baseball, aujourd'hui à 17h, chez l'ami Yvan Paquin... On nous dit que le tout se fera en douceur...

### Le golf et l'inter

Les Draveurs intercités auront leur tournoi de golf. Il en sera question vendredi soir chez la famille Côténoir.

## Les p'tites VITES

Pleau et Léveillé... avec une petite canadienne au bras d'or.

### Du sable svp

Le sable est en vedette au local du baseball du parc Lambert. En effet, dans ce petit "sahara" l'ami Marcel Boisvert est un train de se découvrir un talent de balayer ainsi que les bénévoles du coin. Parlez-en aussi à Stéphane St-Pierre, et son boss Boisvert espère que la ville remédiera à la situation l'an prochain...

### MAGASINS DE SERVICE GOOD YEAR

## Mise au point économique

et analyse de la performance du moteur

**38<sup>95</sup>** voitures 4 cyl.  
**43<sup>95</sup>** voitures 6 cyl.  
**48<sup>95</sup>** voitures 8 cyl.



La plupart des voitures, pièces et main-d'œuvre comprises. Allumage non-électronique: \$5 en sus rotor, contacts et condensateur exigés.

- Pose de bougies neuves
- Vérification du rotor et du chapeau d'allumeur
- Vérification des conducteurs des bougies, de la bobine d'allumage et du système de charge
- Vérification de l'équilibre de la puissance-moteur

- Réglage de l'avance à l'allumage
- Réglage du mélange explosif du carburateur, au ralenti
- Vérification des boyaux et des courroies du système de refroidissement
- Vérification des filtres à air et à essence

Garantie de 90 jours/9,000 km.

Soyez économe d'essence - téléphonez pour prendre rendez-vous

### Huile, filtre et lubrification

Vérification de 5 éléments-moteur comprise

**9<sup>95</sup>** la plupart des voitures

Protégez les pièces mobiles de votre voiture à l'aide d'un filtre FRAM et de l'huile à moteur QUAKER STATE.

- Pose d'un filtre à huile FRAM neuf
- Jusqu'à 5 litres d'huile QUAKER STATE 10W/30 Multigrade dans le moteur
- Lubrification complète du châssis avec QUAKER STATE

### Alignement des roues

Profitez d'une maîtrise améliorée de la direction et d'une durée prolongée des pneus



**14<sup>95</sup>** la plupart des voitures

Nous réglons le carbage, la chasse et la convergence selon les spécifications du constructeur, réglons les barres de torsion, vérifions la suspension du train avant et la timonerie de la direction. Pièces en sus, si nécessaires.

Garantie de 90 jours/9,000 km. Veuillez téléphoner pour prendre rendez-vous.



### Tiempo

Le pneu toutes saisons

- Éliminez les changements de pneus pour l'hiver... le Tiempo est conçu pour toutes les saisons et toutes les températures.
- Adhérence sûre... la semelle conçue par ordinateur comporte plus de 10,000 crans mordants qui offrent une adhérence fiable même sur la glace vive.
- Roulement silencieux... une bande de roulement centrale spéciale offre un roulement doux et silencieux même sur chaussée sèche.
- Économie de carburant... le motif radial est plus économe d'essence que le motif des pneus classiques.

DEPUIS **58<sup>65</sup>**

chacun, pose comprise P155/BDR13

### MAGASINS DE SERVICE GOOD YEAR



Notre engagement pour un entretien de toute confiance de votre voiture.

- Effectuer un entretien complet.
- Vous remettre toutes les pièces usées aux fins de votre vérification.
- Honorer votre garantie nationale.
- Décrire et expliquer chaque travail effectué.

1969, ST-PHILIPPE  
TROIS-RIVIERES  
Tél.: 375-8901

**ANDRÉ BIENVENUE**  
gérant

HEURES D'AFFAIRES:  
LUNDI AU VENDREDI  
8h a.m. à 5h30 p.m.  
SAMEDI  
9h à midi

## Dodier président

par Gilles LEBEL  
DRUMMONDVILLE

Le sportif bien connu, Claude Dodier, a été porté à la présidence du 4<sup>e</sup> tournoi interrégional de baseball pee-wee de Drummondville. Cette classique aura lieu du 2 au 10 août avec la participation de plusieurs formations venant de différentes régions du Québec.

En plus du président, onze autres personnes travaillent avec ardeur à la préparation de cette importante classique. Ce sont Michel Letendre, président officio; André Janelle qui agira comme vice-président en plus d'avoir la responsabilité des souvenirs; Yvon Baribeau, secrétaire-trésorier; Louis Bonneau coordonnateur, etc...

Les directeurs sont Pierre Picard à l'enregistrement; Réal Chainey au calendrier et aux règlements; Claude Picard à l'arbitrage; Yves Bélsis responsable des marqueurs, des statistiques et de l'information; Ginette Précourt en charge des annonceurs; Raymond Dubois à la réalisation du programme et Marcel Larocque responsable du protocole.

## Martin Toutant du Papineau Un gaucher très adroit...

par Claude MONGRAIN

### TROIS-RIVIERES

Martin Toutant a failli l'autre soir lancer une joute sans point ni coup sûr dans le circuit midjet AA contre les Ambassadeurs du Cap. Mais, avec un retrait et un ballon-sacrifice, ce jeune homme de l'équipe Papi-

neau, a vu son rêve brisé, alors que l'adversaire a compté un point. Finalement, le Cap a été réduit au silence mais a marqué un point.

"J'aurais aimé ça mais ce qui est important c'est la victoire de l'équipe" d'avouer ce lanceur gaucher qu'est Martin Toutant, un jeune homme qui joue sa première saison à Trois-Rivières. Cette recrue évolue,

depuis l'âge pee-wee, à Boucherville, lieu de sa résidence, après avoir goûté au baseball pour le simple plaisir, à Gentilly, vers l'âge de 9 ans. "Il n'y avait pas de baseball organisé, mais j'avais un gant et on s'amusait avec des jeunes du coin" de raconter Toutant qui s'est, par la suite, inscrit dans des formations pee-wee, bantam et midjet à Boucherville.

L'an dernier, il aurait aimé jouer mais il manquait une journée pour s'inscrire dans le circuit midjet. Il a été invité à jouer chez le circuit midjet maison. Cette année, son record est de 3-2. "Au début de la saison, l'équipe a connu un mauvais commencement. Mais depuis quelques rencontres, l'esprit d'équipe est à son meilleur, et ceci nous a aidé" selon ce jeune lanceur gaucher, qui a vécu une belle expérience en lançant pour les Aigles junior, à Grand-Mère, samedi. "Ce fut une très belle expérience. Il y a une grande différence entre le midjet et le junior. Il faut lancer avec sa tête car chaque frappeur représente une menace, et la moindre erreur, l'adversaire la saisit. Je crois bien que la direction me donnera une autre chance d'ici la fin de la saison."

Et l'an prochain, Martin Toutant vise une place avec cette équipe junior et si, pour une raison ou une autre, il ne pourrait faire l'équipe, il se tournera vers le tennis, un sport qu'il pratique à l'occasion. Cet étudiant du Cégep aime aussi le badminton.

### Jacques Hébert

Lundi, ce coéquipier de Martin Toutant, a lancé un match de deux coups sûrs pour conduire le Papineau à une victoire de 3-0 sur Laviolette. Hébert qui a impressionné Pierre Boulard, présent au match, a lancé seulement 66 tirs en 7 manches pour décrocher la victoire. Il faut le faire... A signaler que les lanceurs Hébert, le gagnant, et Jacques Lessard, s'étaient livrés tout un duel, pendant cinq manches, car aucun club n'avait encore croisé le marbre. En sixième, un but réussi de Marc Bornais a donné le premier point puis le triple du frappeur Michel Barakett a fait le reste.

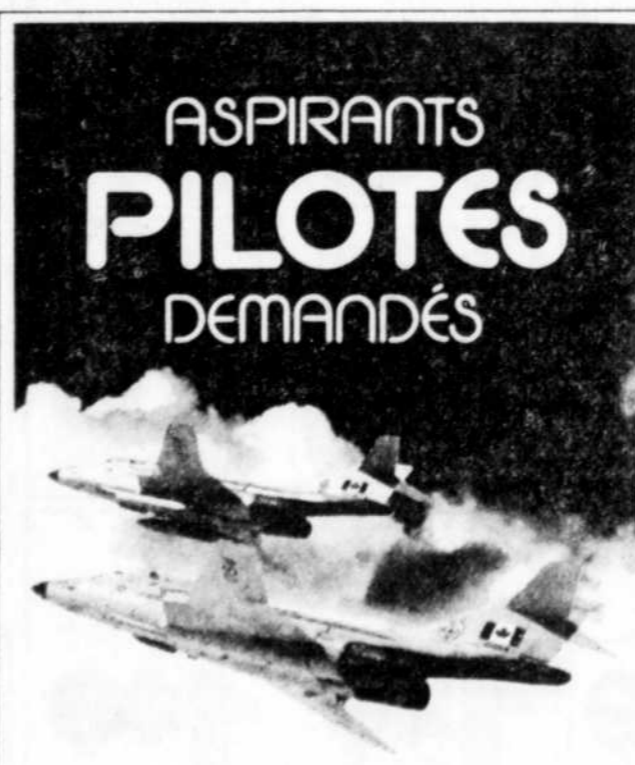

## ASPIRANTS PILOTES DEMANDÉS

Les Forces armées canadiennes sont à la recherche d'aspirants-officiers pour leur programme de formation de pilotes.

Voici l'occasion de mettre vos aptitudes et vos connaissances à profit et d'entreprendre une carrière de pilote ou de navigateur dans les Forces armées canadiennes.

Un diplôme de secondaire vous rend admissible.

Informez-vous sur tous les aspects de cette proposition en communiquant avec le centre de recrutement le plus rapproché.

Consultez les pages jaunes à la rubrique "Recrutement".

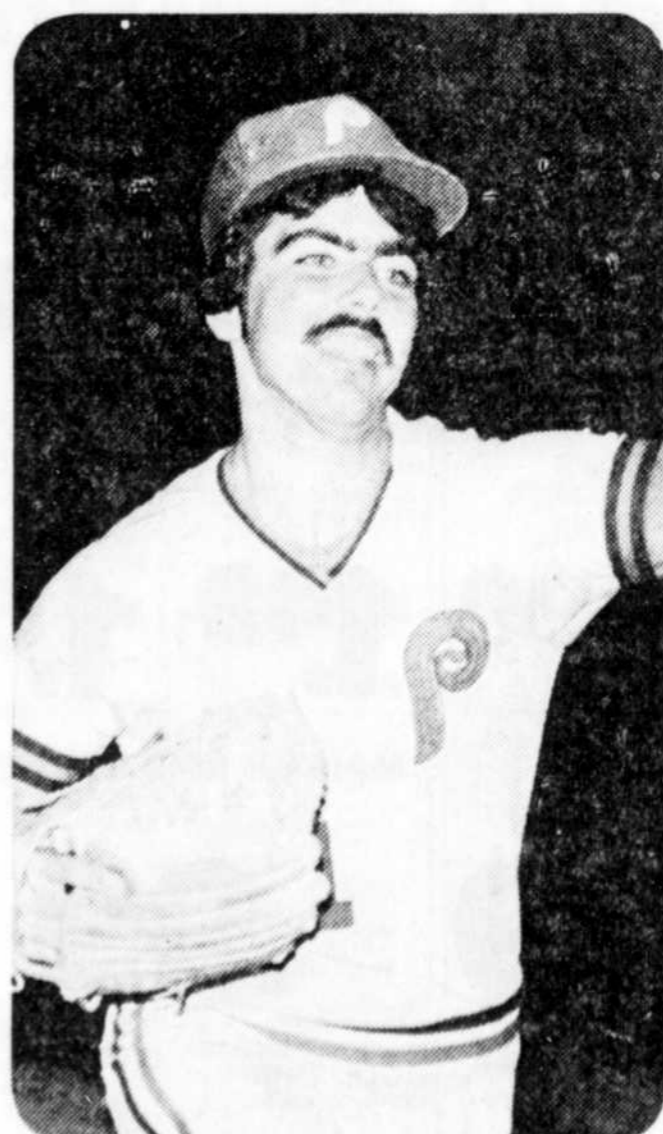

(Photo Claude Deschênes)

Martin Toutant, un lanceur de l'équipe Papineau, qui a lancé récemment une joute sans coup sûr et qui intéresse vivement les Aigles de la Ligue junior.

baseball

Sommaires

Table with baseball game summaries for various leagues including Ligue Nationale, Ligue Américaine, and Ligue des États-Unis.

les résultats à trois-rivières

Table showing results for the Première Course - Trot - Bourse \$550.00, listing horse names, jockeys, and race times.

Table showing results for the Deuxième Course - Amble - Bourse \$450.00, listing horse names, jockeys, and race times.

Table showing results for the Troisième Course - Amble - Bourse \$625, listing horse names, jockeys, and race times.

Table showing results for the Quatrième Course - Amble - Bourse \$450.00, listing horse names, jockeys, and race times.

Table showing results for the Cinquième Course - Trot - \$575, listing horse names, jockeys, and race times.

Table showing results for the Sixième Course - Amble - Bourse \$450.00, listing horse names, jockeys, and race times.

Table showing results for the Septième Course - Amble - Bourse \$500, listing horse names, jockeys, and race times.

Table showing results for the Huitième Course - Amble - Bourse \$750.00, listing horse names, jockeys, and race times.

Table showing results for the Neuvième Course - Amble - Bourse \$625.00, listing horse names, jockeys, and race times.

Table showing results for the Dixième Course - Amble - Bourse \$575.00, listing horse names, jockeys, and race times.

baseball

Table for Ligue Nationale Section Est, listing teams like Montréal, Philadelphie, Pittsburgh, New York, Chicago, and St. Louis with their records.

Table for Ligue Nationale Section Ouest, listing teams like Houston, Los Angeles, Cincinnati, San Francisco, Atlanta, and San Diego with their records.

Table for Ligue Américaine Section Est, listing teams like New York, Milwaukee, Baltimore, Detroit, Boston, Cleveland, and Toronto with their records.

Table for Ligue Américaine Section Ouest, listing teams like Kansas City, Chicago, Texas, Minnesota, Seattle, Oakland, and California with their records.

Lanceurs probables

Text listing probable pitchers for various teams in the Ligue nationale and Ligue américaine, including names like Chicago (Reuschel), New York (Pacella), etc.

Philadelphie 5 Montréal 4

Table showing statistics for the Philadelphia vs Montreal game, including batting averages, home runs, and RBIs.

Table showing statistics for the Philadelphia vs Montreal game, including fielding percentages and errors.

Table showing statistics for the Philadelphia vs Montreal game, including pitching performance.

Text mentioning Ligue Lac du Repas and Lac du Repas 3 Trophée Aka Pointe du Lac 1.

Complex block for the Ligue de baseball junior majeure du Québec, including division standings (Lamothe, Martinbeault, Charro) and game schedules.

Chronique de Kid Martel à la page 23

Large advertisement for 'FOIRE D'AUBAINES' featuring Black & Decker tools like a circular saw, workmate, and drill, with prices and descriptions.



# Dominion en a



**PRUNES  
SANTA ROSA**  
DE LA CALIFORNIE  
CANADA NO 1  
GROSSEUR 4 x 5



**.59** LB

**PRIX  
SPÉCIAL!**

## POULETS SURGELÉS

CANADA CATÉGORIE UTILITÉ  
2 À 4 LB



**.66** LB

PRIX HABITUEL 95¢ LB

**ÉCONOMIE .29**

**PÊCHES  
FRAÎCHES IMPORTÉES**  
Canada No 1  
SPÉCIAL

LB **59¢**

**ORANGES OUTSPAN**

De l'Afrique du Sud  
G. 112  
PRIX SPÉCIAL

**\$1.68** la douz.

**PAMPLEMOUSSES ROSES**

Sunkist de la Californie  
56 g.

SPÉCIAL  
**4 / 99¢**

**TOMATES ROUGES**

De la Caroline  
Canada no 1  
Gr 6 x 6

PRIX SPÉCIAL  
LB **79¢**

**LAITUE FRISÉE**

Récolte du Québec

PRIX SPÉCIAL  
**2 / 44¢**

**RADIS EN BOTTES**

Récolte du Québec

PRIX SPÉCIAL  
**3 / 59¢**

**ANANAS DOLE**

Importés gr 112

SPÉCIAL  
**99¢** ch.

**CHOUX VERTS**

Récolte du Québec  
Canada no 1 gr 16

PRIX SPÉCIAL  
**2 / 99¢**

**CUISSES  
DE POULET**

SURGELÉES  
BTE 5 LB



**.77** LB

**PRIX SPÉCIAL!**

**CANARDS  
SURGELÉS**

DU LAC BROME  
CATÉGORIE "A" 4 À 5 LB



**1.28** LB

**PRIX SPÉCIAL!**

**SOCS DE  
PORC**

FUMÉS—ROULES  
LEGRADE

2 À 3 LB

**PRIX SPÉCIAL!**

**1.78** LB

**SAUCISSES  
FUMÉES**  
DOMINO ET SWIFT

PAQ. 1 LB

**PRIX SPÉCIAL!**

**1.28**

**BACON  
DECOUENNÉ**

PRIX SPÉCIAL!  
PAG. DE 500 g  
**1.48**

**JAMBON  
MIGNON**

PRIX SPÉCIAL!  
BOUT. 750 ml  
**1.98**

**TRUITES  
ARC-EN-CIEL**

PRIX SPÉCIAL!  
BTE 10 OZ  
**2.48**

**SAUCISSES  
PORC ET BOEUF**

PRIX SPÉCIAL!  
LA BELLE FERMIERE  
**1.78**

**TRANCHES  
D'ÉPAULE DE VEAU**

PRIX SPÉCIAL!  
FRAIS  
**2.29**

**BOEUF A  
RAGOUT**

PRIX SPÉCIAL!  
DESOSSE  
**2.18**

**BOEUF  
FUMÉ**

PRIX SPÉCIAL!  
PAG. DE 2 ENZ  
DE 57 g  
**2.18**

**CUISSEAU  
DE VEAU**

PRIX SPÉCIAL!  
FRAIS  
**3.18**

**LANGUES DE  
BOEUF NATURE**

EN VEDETTE  
**2.08**

**QUART DE  
JAMBON**

PRIX SPÉCIAL!  
JARRÉ—MAPLE LEAF  
SEMI DESOSSE  
**2.28**

**BOLOGNE  
EN TRANCHES**

PRIX SPÉCIAL!  
BITTNER  
**1.78**

**JAMBON  
CUIT**

EN VEDETTE  
PAT. 175 g  
EN TRANCHES  
HYGRADE  
**1.38**

**BISCUITS  
DOMINION**

PRIX SPÉCIAL!  
CRÈME À LA VANILLE  
OU FONDANT AU CHOCO  
**1.19**

**ORANGE  
NESBITT**

PRIX SPÉCIAL!  
BOUT. 750 ml  
**.35**

**BOISSONS  
ROUGEMONT**

PRIX SPÉCIAL!  
SAVEUR DE FRUITS  
VARIÉS  
**.29**

**GAUFRETTES  
VARIÉES**

PRIX SPÉCIAL!  
VANILLE—DOMINION  
**.89**

**CRÈME  
SODA**

PRIX SPÉCIAL!  
SNOW WHITE  
BOUT. 750 ml  
**.35**

**BISCUITS  
COLONIAL**

PRIX SPÉCIAL!  
PAG. 300 g  
VARIÉS—PREMIER CHOIX  
OU BRISURES DE CHOCOLAT  
**1.33**

**GINGER  
ALE**

PRIX SPÉCIAL!  
SCHWEPES  
BOUT. 750 ml  
**.45**

**CIBOULETTE  
CLUB HOUSE**

PRIX SPÉCIAL!  
SÈCHÉE À  
FROID  
**1.15**

**PAIN SUÉDOIS  
CROUSTILLANT**

PRIX SPÉCIAL!  
MASA RYE KING  
**1.15**

**CRISTAUX  
SWING**

PRIX SPÉCIAL!  
SAVEUR  
À L'ORANGE  
**1.05**

**SEL  
D'OIGNON**

PRIX SPÉCIAL!  
CLUB HOUSE  
**1.05**

**MARGARINE  
DANOISE**

PRIX SPÉCIAL!  
SALEE—LACTANTIA  
EMBALLAGE ALUMINIUM  
**.79**

**CHAMPIGNONS  
RIVIERA**

PRIX SPÉCIAL!  
BTE DE  
10 OZ  
**.89**

**SALADE  
SUPREME**

PRIX SPÉCIAL!  
CLUB HOUSE  
**1.55**

**MARGARINE  
MOLLE**

PRIX SPÉCIAL!  
HUILE DE MAÏS  
FLEISCHMANN  
**1.33**

**PRODUITS ÉTIQUETTE  
BLANCHE**

**SAUCE  
À SALADE**  
ÉTIQUETTE  
BLANCHE  
EN VEDETTE!  
POT  
1 59W  
**1.29**

**PAPIER  
D'ALUMINIUM**  
ÉTIQUETTE  
BLANCHE  
EN VEDETTE!  
ROUL.  
12" x 75"  
**2.15**

**CRISTAUX  
ÉTIQUETTE BLANCHE**  
EN VEDETTE!  
SAVEURS RAÏSIN  
OU LIMONADE  
PAG.  
17 OZ  
**.95**

**ALIMENTS  
SURGELÉS**

**BÂTONNETS  
DE TURBOT**  
SURGELÉS  
HIGH LINER  
PRIX SPÉCIAL!  
PAG.  
14 OZ  
**2.19**

**CHOUX DE  
BRUXELLES**  
SURGELÉS  
DOMINION  
PRIX SPÉCIAL!  
SAC  
32 OZ  
**1.95**

**POIS ET  
CAROTTES**  
SURGELÉS  
DOMINION  
PRIX SPÉCIAL!  
SAC  
35 OZ  
**1.05**

**PRODUITS DE  
BOULANGERIE**

**PETITS PAINS  
À SALADE**  
RICHMELO  
PRIX SPÉCIAL!  
PAG.  
DE 12  
**.69**

**PETITS PAINS  
À DINER**  
RICHMELO  
PRIX SPÉCIAL!  
PAG.  
DE 12  
**.69**

**BRIOCHE  
À L'ÉRABLE**  
OU À LA CONFITURE  
RICHMELO  
PRIX SPÉCIAL!  
PAG.  
DE 8  
**1.09**

SI UN ARTICLE ANNONCÉ VENAIT À MANQUER EN RAYON, DEMANDEZ UN COUPON DE REMISE AU CHEF DE RAYON

# des bonnes choses!

## JUS DE TOMATE

DE FANTAISIE  
DOMINION  
BTE DE 48 OZ LIQ.



# 2 / \$1

LIMITE  
6  
PAR CLIENT

PRIX HABITUEL .74 CH.

**ÉCONOMIE .48** SUR 2 BTES

## MARGARINE MOLLE

THIBAUT  
CONT. 16 OZ

LIMITE  
4  
PAR CLIENT

# .69

PRIX HABITUEL .98

**ÉCONOMIE .29**

## DÉTERGENT EN POUVRE

SUNLIGHT

PRIX HABITUEL 7.25

**ÉCONOMIE 1.26**

PAQ. DE 4.8 kg

# 5.99

## JUS D'ORANGE

SURGELE—CONCENTRE  
MINUTE MAID

PRIX HABITUEL 1.49

**ÉCONOMIE .20**



# 1.29

BTE 16 2/3 OZ

## SAUMON SOCKEYE

GOLD SEAL

PRIX HABITUEL 2.03

**ÉCONOMIE .24**

BTE 7 1/4 OZ



# 1.79

## THON ALBACORE

ENTIER—HIGH LINER

BTE 7 OZ

PRIX HABITUEL 1.82

**ÉCONOMIE .33**



# 1.55

## CRISTAUX QUENCH

SAVEUR DE LIMONADE

PAQ. DE 4 ENV.  
DE 925 g.

PRIX HABITUEL 1.59

**ÉCONOMIE .30**

# 1.29

## CHAMPIGNONS MA LING

MORCEAUX ET TIGES

BTE 10 OZ LIQ.

PRIX HABITUEL .89

**ÉCONOMIE .10**



# .79

## SACS À DÉCHETS PLASTIQUE QUIKKI

PAQ. DE 20

PRIX HABITUEL 2.69

**ÉCONOMIE .30**



# 2.29

## RIZ FRIT INSTANTANÉ

VARIÉ—DAINTY

PAQ. DE 12 OZ

PRIX HABITUEL .73

**ÉCONOMIE .11**

# .62

## CRISTAUX WYLER'S

SAVEUR D'ORANGE OU RAISON

PAQ. DE 3 ENV.  
DE 3 1/4 OZ

PRIX HABITUEL .99

**ÉCONOMIE .14**

# .85

EAU MINÉRALE  
PERRIER  
PAQ. 4 x 12 OZ  
PRIX SPECIAL! **2.15**

JUS CLAMATO  
MOTT'S  
BTE 48 OZ LIQ.  
PRIX SPECIAL! **1.69**

SOUPE AYLMEYER  
TOMATE ET NOUILLES  
OU CONSOMME  
BTE 10 OZ LIQ.  
PRIX SPECIAL! **.43**

DÉTERGENT SUNLIGHT  
POUR LAVE VAISSELLE  
PAQ. 1.4 kg  
PRIX SPECIAL! **2.29**

MOUCHOIRS DE PAPIER  
COULEURS VARIÉES  
SYMPHONY  
PAQ. DE 200  
PRIX SPECIAL! **.75**

HUITRES FUMÉES  
HIGH LINER  
BTE 3 2/3 OZ  
PRIX SPECIAL! **1.15**

FROMAGE CHEDDAR  
DOUX—COULEUR  
DOMINION  
LB  
EN VEDETTE! **2.26**

HUILE CRISCO  
BOUT. 1 litre  
PRIX SPECIAL! **2.01**

DÉTERGENT LIQUIDE  
LUX  
CONT. 500 ml  
PRIX SPECIAL! **.87**

DENTIFRICE AU FLUORURE  
AQUA FRESH  
TUBE 150 ml  
PRIX SPECIAL! **1.39**

JUS DE RAISIN  
WELCH'S  
BOUT. 40 OZ LIQ.  
PRIX SPECIAL! **1.59**

MELANGE THE GLACÉ  
NESTLE  
BTE 24 OZ  
PRIX SPECIAL! **2.39**

CIGARETTES BOUT FILTRE  
EXPORT A—REGULIERES  
OU MOYENNES  
CART. DE 200  
EN VEDETTE! **8.49**

PAINS DE SAVON  
DESOURBRIANT  
IRISH SPRING  
PAQ. 95 g  
PRIX SPECIAL! **.49**

SHAMPOING CLAIR  
NORMAL OU GRAS  
HERBAL ESSENCE  
EQUOT  
450 ml  
PRIX SPECIAL! **2.89**

JUS D'ORANGE RECONSTITUE  
COUNC.—RE FROIDI  
DOMINION  
CONT. 48 OZ LIQ.  
PRIX SPECIAL! **1.12**

CAFÉ INSTANTANÉ  
MAXWELL HOUSE  
POT. 10 OZ  
PRIX SPECIAL! **6.59**

PAPIER HYGIENIQUE  
COULEURS VARIÉES  
SYMPHONY  
PAQ. 4 ROUL.  
PRIX SPECIAL! **1.39**

ASSOULPISSEUR DE TISSUS  
FLEECY  
CONT. 128 OZ LIQ.  
PRIX SPECIAL! **2.59**

RÉNOVATEUR S.T.P.  
"SUN OF A GUN"  
CONT. 250 ml  
PRIX SPECIAL! **2.99**

FROMAGE FONDU  
MAPLE LEAF  
LAIT ÉCUMÉ—TRANCHE  
EMBALLAGE INDIVIDUEL  
PAQ. 16 OZ  
PRIX SPECIAL! **2.19**

SHORTENING DOMESTIC  
PAQ. 16 OZ  
PRIX SPECIAL! **.85**

ESSUIE-TOUT  
COULEURS VARIÉES  
SYMPHONY  
PAQ. 2 ROUL.  
PRIX SPECIAL! **1.35**

DÉBOUCHE CONDUIT  
LIQUIDE DRANO  
CONT. 900 ml  
PRIX SPECIAL! **1.37**

TAMPONS TAMPAX  
VARIÉS  
PAQ. DE 10  
PRIX SPECIAL! **.89**

**25¢ DE RABAIS**

CE COUPON A UNE VALEUR DE 25¢ DE RABAIS SUR LE PRIX D'ACHAT D'UN PAQ. DE 12

**POPSICLES "EXPOS"**

CE COUPON EST VALABLE JUSQU'À LA FERMETURE LE MARDI 8 JUILLET 1980 DANS TOUS LES SUPERMARCHÉS DOMINION DE LA RÉGION DE MONTRÉAL. Les Supermarchés Dominion Limitée. LIMITE: UN COUPON PAR CLIENT



### Chronique de Louise Desaulniers

Dietétiste—conseillère en alimentation

Les consommateurs sont invités à m'écrire à l'adresse suivante:  
Les Supermarchés Dominion Limitée, C.P. 9080, Succursale A, Montréal, Québec H3C 3G7

#### Ah les fraises et les framboises..

Durant quelques petites semaines seulement, les fraises et les framboises fraîches de chez-nous sont disponibles sur le marché. C'est le meilleur moment pour les déguster nature, en les présentant entières, équeutées ou pas. Une demi-tasse de fraises ou une tasse de framboises contient assez de vitamine C pour couvrir les besoins quotidiens d'un adulte, en plus des fibres, minéraux et autres vitamines.

Pour les fins cuisiniers\*: se rappeler que ces petites baies agrémentent délicieusement une mousse, un sorbet, yogourt glacé maison, une gelatine au jus d'orange ou à l'ananas, une tarte au fromage cottage, une omelette fourrée, une crêpe au blé entier, une salade de fruits frais... La congélation sans sucre donne d'excellents résultats et permet une décoration très appréciée pour la St-Valentin.

\*recettes sur demande.

NOUS NOUS RÉSERVONS LE DROIT DE LIMITER LES QUANTITÉS

Prix en vigueur jusqu'à la fermeture le mardi 8 juillet 1980 (Sauf les produits de boulangerie le samedi 5 juillet 1980) à votre Supermarché Dominion: Galeries du Cap., 300 rue Barkoff, Cap-de-la-Madeleine

Les Supermarchés Dominion Limitée

# Dominion en a des bonnes choses!

## Fédération des caisses populaires Desjardins Inauguration du nouvel immeuble du siège social

SOREL (LB) — C'est en présence de M. Alfred Rouleau, président du Mouvement des caisses populaires d'économie Desjardins du Québec et des présidents et directeurs généraux des autres fédérations et institutions du Mouvement, ainsi que des présidents des caisses populaires affiliées, que M. Rosaire Raymond, président du conseil d'administration a procédé à l'inauguration du nouvel immeuble du siège social, situé au 805, du Palais, à Saint-Hyacinthe.

Avec ce nouvel immeuble, la Fédération des caisses populaires de Richelieu-Yamaska met fin à la phase d'investissement destinée à donner tous les outils nécessaires au bon fonctionnement des services de la fédération.

La construction de cet immeuble permettra de faire en sorte que la Fédération des caisses populaires Desjardins de Richelieu-Yamaska soit le carrefour

de tous ceux et celles qui se préoccupent de la vie du secteur épargne et crédit dans le territoire.

On se rappellera qu'antérieurement à la réalisation de cet immeuble, l'Union régionale, dans le temps, s'était donné un premier local au début de 1963, après avoir été longtemps logée dans les locaux de la Caisse populaire de Saint-Hyacinthe et à la maison des oeuvres du diocèse de Saint-Hyacinthe.

Lors de la construction du premier édifice en 1963, les dirigeants du temps croyaient vraiment que les facilités que l'on retrouvait, pourraient satisfaire le besoin pour un très grand nombre d'années. Cependant, les caisses populaires du territoire du diocèse de Saint-Hyacinthe, comme celles de l'ensemble du Québec, connaissent un taux de croissance fort imposant nécessitant la mise en place de nouveaux services.

Déjà au début des années '70, l'on réaménageait l'édifice du 800, rue Sainte-Anne, et, en 1978, on aménageait une partie de l'immeuble qui vient d'être inauguré.

Dorénavant, la Fédération des caisses populaires Desjardins de Richelieu-Yamaska sera dotée non seulement des ressources humaines compétentes, mais également des ressources physiques pouvant satisfaire les besoins des Caisses populaires affiliées pour de nombreuses années.

Fondée en mai 1944 avec 14 caisses populaires, l'Union régionale de Saint-Hyacinthe des caisses populaires Desjardins du temps, a franchi les étapes une à la suite de l'autre. Elle a été le reflet du développement et de la croissance des caisses populaires oeuvrant dans le diocèse de Saint-Hyacinthe.



Nouvel exécutif de la Fédération des caisses populaires Desjardins de Richelieu-Yamaska. De gauche à droite, assis, MM. René Authier, Rosaire Raymond, président, Grégoire Gingras. Debout dans le même ordre, MM. André Breton, président de la Caisse populaire de Sainte-Victoire de Sorel, Denis Frenière, directeur général de la fédération, Jean-Louis Cournoyer, originaire de Sorel et directeur de la Caisse populaire Des Saules.

## • Actif plus que respectable

SOREL (LB) — Lors de l'assemblée générale annuelle de la Fédération des caisses populaires Desjardins de Richelieu-Yamaska, le directeur général de cette fédération, M. Denis Frenière, a annoncé que les 76 caisses populaires affi-

liées ont connu un taux de croissance de 15% ou de \$109,500,000.

Par cette augmentation, l'actif des caisses populaires affiliées est donc porté à \$841,185,500. Les prévisions pour l'année 80-81 sont de l'ordre d'un taux de

croissance de 16% ou 17%, ce qui signifie que les caisses populaires de la Fédération de Richelieu-Yamaska toucheront les \$960 millions, en avril 1981. Une étude du marché établit qu'en 1985 les caisses populaires affiliées à la Fédération de Richelieu-Yamaska auraient un actif de l'ordre de 1 milliard 700 millions de dollars.

Au cours de l'année sociale 1979-80, les prêts effectués par les caisses affiliées à la Fédération diocésaine ont augmenté de 24%. Cette statistique démontre clairement que nos caisses populaires répondent de plus en plus aux besoins diversifiés des consommateurs, d'expliquer M. Frenière.

Au 30 avril, les statistiques des caisses populaires affiliées à la Fédération de Richelieu-Yamaska notent que celles-ci ont pour plus de \$50 millions en prêts à l'agriculture, et les études laissent entrevoir un besoin de \$100 millions pour la prochaine année, seulement pour le besoin de crédit à l'agriculture.

Les 11 caisses populaires du secteur Sorel ont un actif de \$117,768,349 pour la Caisse populaire de Sorel, \$27,088,307 pour la Caisse

populaire Saint-Joseph-Tracy, et \$15,331,998 pour la Caisse populaire Saint-Laurent de Sorel.

### Portefeuille de prêts

Selon le président de la fédération, M. Rosaire Raymond, le portefeuille de prêts des caisses populaires affiliées était de \$657 millions, au 30 avril. Durant la dernière année sociale, les prêts hypothécaires ont connu une croissance de l'ordre de 22%, tandis que les prêts sur reconnaissance de dettes progressaient de 37%.

Il faut noter que depuis quelques années les caisses populaires affiliées ont fait des efforts vraiment remarquables dans les secteurs commercial et industriel. Le marché qui nous est accessible est et demeurera la petite et la moyenne entreprise, a souligné M. Raymond.

Par un crédit efficace, nous voulons nous associer au développement du mieux-être de notre collectivité, et, dans ce sens, nous croyons qu'en offrant des services financiers adéquats à la petite et moyenne entreprise, nous contribuerons à l'expansion et à la création d'emplois, a soutenu M. Rosaire Raymond.

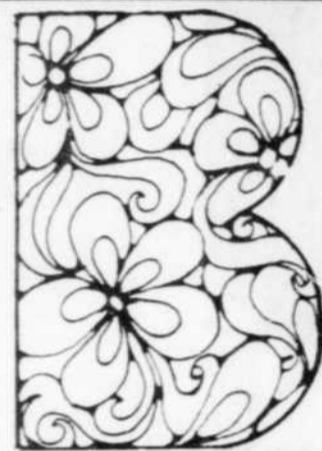

La maison du tissu

# Bouclair

où l'on trouve le plus grand choix de tissus de qualité... au plus bas prix!

**4 JOURS SEULEMENT**  
**MERCREDI-JEUDI**  
**VENDREDI-SAMEDI**  
**2-3-4-5**  
**JUILLET**

## NOTRE PLUS GRANDE VENTE

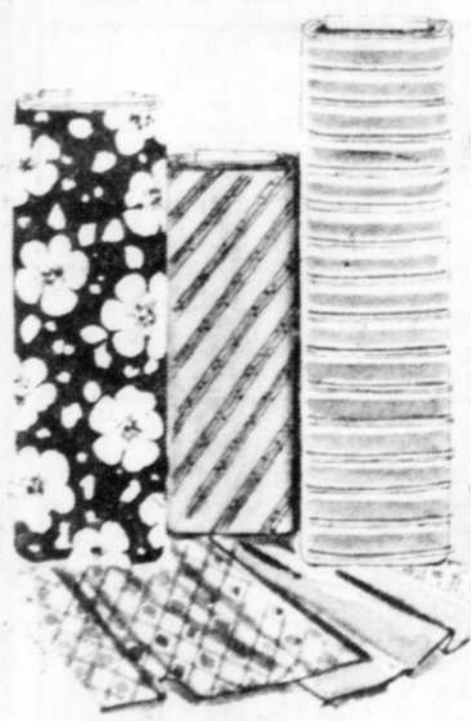

RABAIS DE  
**25%**

**DANS TOUT LE MAGASIN**

EXCEPTIONS: MENUS ARTICLES ET L'ESTRADE \$1.50 LE MÈTRE

**1460, DES CYPRÈS**

entre Ponderosa et McDonald

**Tél.: 376-8655**

### HEURES D'OUVERTURE

Lundi, mardi, mercredi: 9h30 a.m. à 5h30 p.m.

Jeudi, vendredi: 9h30 a.m. à 9h00 p.m.

Samedi: 9h00 a.m. à 5h00 p.m.

**25% DRAPERIES, TISSUS POUR REMBOURRAGE 25%**

SUR LE  
TROTTOIR



# FOIRE

au nouveau  
CENTRE-VILLE

JEUDI  
VENDREDI, SAMEDI  
3-4-5 JUILLET '80

piscines  
ST-LOUIS enr.

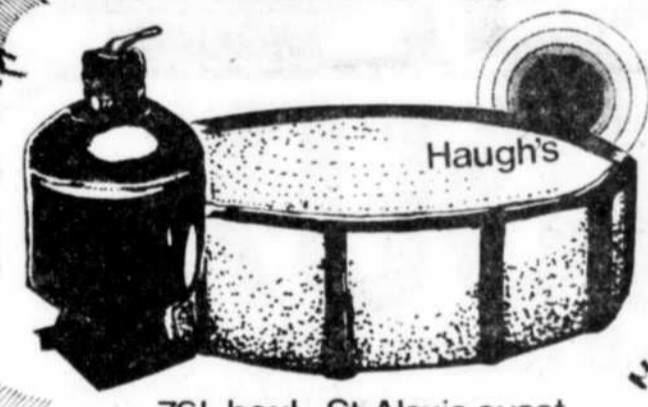

761, boul. St-Alexis ouest  
ST-LOUIS de FRANCE



La Pépinière  
LAURENTIDES  
2000, Rang STE-MARGUERITE  
ST-MAURICE

ACAPULCO  
VACANCES SKYLARK

CLUB  
JEUNESSE  
Jean-Guy Chabot

3-RIVIERES

TOYOTA



5110, boul. Jean XXIII  
TROIS-RIVIERES OUEST

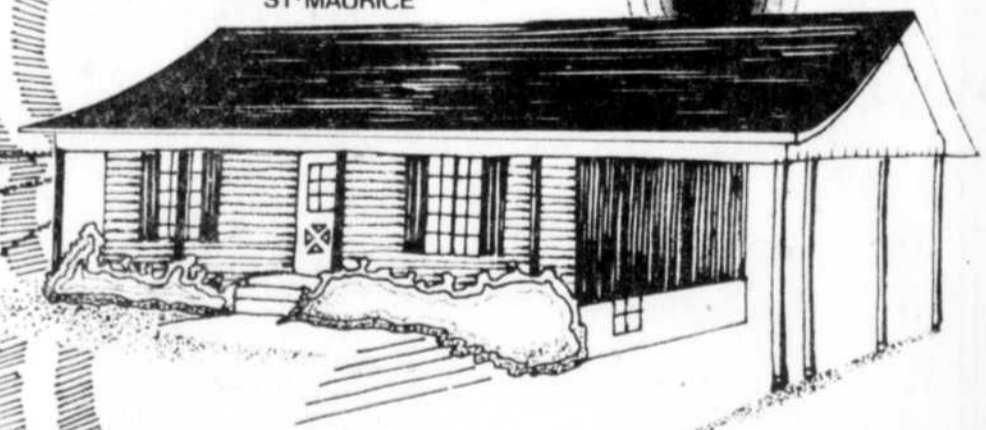

MEUBLEE PAR  
J.N. Beaudoin  
Itée

DEMANDEZ VOS COUPONS  
CHEZ LES  
MARCHANDS PARTICIPANTS



**TOUS NOS  
PANTALONS  
D'ÉTÉ  
ET JEANS  
DE COULEURS  
SONT A MOITIÉ PRIX**

Rég. \$15<sup>95</sup> à \$34<sup>95</sup>  
**SPÉCIAL**  
**\$7<sup>99</sup>**  
A  
**\$17<sup>49</sup>**

**GILETS  
D'ÉTÉ 1/2 DU  
À MANCHES COURTES PRIX RÉGULIER**

**CHEMISES A MANCHES  
LONGUES GWG**  
Rég. \$17.95  
**\$7<sup>98</sup>** ch.  
ou 2 pour \$14<sup>95</sup>

**VESTES EN CORDUROY  
Lee**  
Rég. \$29<sup>95</sup>  
**\$14<sup>98</sup>** ch.  
**SPÉCIAL**

**LGT DE SHORTS EN JEANS  
Lee et GWG**  
Grandeurs 5 à 15  
**\$4<sup>99</sup>** ch.  
et 26-27

**VESTES DE SKI**  
Sans manches, réversibles  
Rég. \$36.95  
**\$9<sup>99</sup>** ch.  
**SPÉCIAL**



**Brunelle INC.**  
Spécialités — Sports et vêtements

462, Des Forges Trois-Rivières 376-1933

**VERRERIE RÉGIS**  
6 MODÈLES  
N° à N° ch.  
**.99** ch.  
QUANTITÉ LIMITÉE

**SERVICES DE VAISSELLE  
MIDWINTER**  
N° 20 pces \$49<sup>95</sup> 20 pces  
Modèles (printemps-été-hiver, quantité 3)  
**ESSOREUSE À SALADE**  
N° \$15<sup>95</sup>  
(couleurs assorties, quantité limitée)

**SALADIER ET USTENSILES**  
N° 13<sup>95</sup>  
**JEU DE 4 BOLS**  
N° \$9<sup>95</sup>  
(couleurs assorties, quantité limitée)

**33 1/3 % DE RABAIS**  
série Carousel  
N° 45 pièces \$99<sup>95</sup> 45 pièces  
(couleurs: sierra, beige, blanc, quantité limitée).  
**POT À JUS**  
et  
**8 GOBELETS**  
**\$17<sup>50</sup>**  
(couleurs assorties quantité limitée)

**FERMÉ  
LE SAMEDI  
JUSQU'AU  
16 AOÛT  
INCLUSIVEMENT**

**P.V. Ayotte Itée**  
1465 Notre-Dame - Trois-Rivières - 376-2538

# VENTE BIJOUX

commençant demain matin à 9 heures

**MONTRES D'HOMMES**  
Rég. \$46  
**SPÉCIAL \$31<sup>95</sup>**  
Rég. \$69.95  
**SPÉCIAL \$49<sup>95</sup>**  
Rég. \$94.95  
**SPÉCIAL \$59<sup>95</sup>**  
Rég. \$199.50  
**SPÉCIAL \$139<sup>95</sup>**

**MONTRES DE DAMES**  
Rég. \$27.95  
**SPÉCIAL \$22<sup>95</sup>**  
Rég. \$47.50  
**SPÉCIAL \$33<sup>95</sup>**  
Rég. \$59.95  
**SPÉCIAL \$41<sup>95</sup>**  
Rég. \$125  
**SPÉCIAL \$88<sup>95</sup>**

**BAGUES FANTASIE**  
"Vermeil"  
**SPÉCIAL \$3<sup>95</sup>**  
et plus

**JONCS D'AMITIÉ**  
**SPÉCIAL \$1<sup>49</sup>**

**SEMAINE STERLING**  
**SPÉCIAL \$7<sup>49</sup>**

**COLLIERS DE PERLES**  
**SPÉCIAL \$1<sup>95</sup>**  
et plus

**CHAÎNES DE CHEVILLE**  
**SPÉCIAL \$2<sup>95</sup>**  
et plus

**COLLIERS**  
Couleurs assorties  
**SPÉCIAL \$1<sup>89</sup> - \$2<sup>49</sup>**  
et plus

**BOUCLES D'OREILLES**  
couleurs assorties  
métal  
**SPÉCIAL \$1<sup>19</sup> - \$1<sup>69</sup>**  
et plus

**BRACELETS**  
couleurs assorties  
métal  
**SPÉCIAL 89¢**  
et plus

**BRIQUETS COLIBRI**  
**SPÉCIAL \$13<sup>95</sup> - \$29<sup>95</sup>**  
et plus

**PORTE-BILLETS EN CUIR**  
**SPÉCIAL \$5<sup>95</sup>**  
et plus

**VISITEZ NOTRE DÉPARTEMENT DE CADEAUX AU SOUS-SOL**

**PARTICIPEZ À LA PROMOTION NOUVEAU CENTRE-VILLE Plusieurs prix à gagner**

- American Express
- Visa
- Master Charge

Pour un cadeau de mariage et d'anniversaire rien n'égale votre bijouterie  
**PAUL BELLEMARE Inc.**

Stationnement gratuit avec tout achat de \$2

**PAUL Bellemare INC.**  
**HORLOGER BIJOUTIER**

396-398, Des Forges Trois-Rivières Tél.: 376-7013

Le meilleur endroit en ville dans le domaine de la bijouterie.





## Restaurant Le Bourguignon

172 Radisson (à l'arrière de chez Zellers)

La gastronomie dans l'une des plus belles demeures de l'ancienne aristocratie trifluvienne.  
**Choix exceptionnel de Poissons et de Fruits de Mer.**  
 Nous sommes aussi les grands spécialistes de la Fondue

**SUPERBE TERRASSE**  
 sous des chênes centenaires  
 Plusieurs salons pour les groupes

### 373-2265

## C'EST LA FOIRE AU NOUVEAU CENTRE-VILLE



**1er LOT SACS À MAIN** \$3<sup>97</sup>  
Toile, couleurs assorties. Prix rég. jusqu'à \$10.95  
**SPÉCIAL**

**2e LOT SACS À MAIN** \$4<sup>97</sup>  
simili cuir couleurs assorties. Valeur jusqu'à \$22.95  
**SPÉCIAL**

**3e LOT SACS À MAIN** \$9<sup>97</sup>  
Variété cuir couleurs assorties. Prix rég. \$19.95 à \$46.95  
**SPÉCIAL**

RÉDUCTION de  
**20%**

Sur tous nos autres modèles de sacs à main.

SPÉCIAUX EXCLUSIFS DE  
NOTRE MAGASIN  
AU CENTRE VILLE  
SEULEMENT

### BOUTIQUE BEAU CUIR

1368 rue Hart, Trois-Rivières

## SALON DES FINES BOUCHES

|  |                            |
|--|----------------------------|
| <b>POULE À BRAISER</b><br><small>Surgelée Cat. A</small> | <b>73¢</b> lb              |
| <b>CHATEAUBRIAND</b>                                     | lb <b>\$3<sup>99</sup></b> |
| <b>BOEUF À BROCHETTE</b>                                 | lb <b>\$3<sup>99</sup></b> |
| <b>EGG ROLL</b>  | 6 / <b>95¢</b>             |
| <b>SOUS-MARIN</b>  | <b>85¢</b> ch.             |
| <b>STEAK HACHÉ MAIGRE</b>                                | lb <b>\$2<sup>35</sup></b> |

|                                 |  |
|---------------------------------|--|
| <b>CREVETTES CUITES</b> 400 g.  | <b>\$5<sup>09</sup></b><br><small>10 sac</small> |
| <b>TRUITE ARC-EN-CIEL</b> 12 oz | <b>\$1<sup>89</sup></b><br><small>ch.</small>    |

| FRUITS ET LÉGUMES  |                     |                        |
|--|---------------------|------------------------|
| <b>PASTÈQUES</b>   | <b>CÉLERI FLOR.</b> | <b>CONCOMBRE LOCAL</b> |
| lb <b>21¢</b>  | <b>79¢</b> ch.      | <b>65¢</b> ch.         |
| <b>PANIER DE FRUITS</b> \$12 <sup>00</sup> \$17 <sup>00</sup> \$23 <sup>00</sup> |                     |                        |

Exigez vos coupons du concours "NOUVEAU CENTRE-VILLE"



### ULD. CARIGNAN LTÉE

1540, ST-PHILIPPE  
TROIS-RIVIÈRES

TEL.: **374-6201**



## VOUS PARTEZ EN VACANCES PASSEZ D'ABORD CHEZ M.G. BISSON

VOYEZ NOTRE VASTE CHOIX DE

- MAILLOTS DE BAIN • SHORTS
- PANTALONS • T-SHIRTS

### TOUT EST EN VENTE

PROFITEZ DE NOS NOMBREUX SPÉCIAUX



NOS PLUS NOUVEAUX T-SHIRTS EN VENTE A

## 33 1/3 %

DE RABAIS



NOUVEAUX MAILLOTS DE BAIN ET SHORTS

33 1/3 % DE RABAIS

NOS PLUS NOUVEAUX PANTALONS D'ÉTÉ EN VENTE A

## \$21<sup>97</sup>

Nous avons en magasin de nouveaux modèles de souliers tout blanc, blanc et bleu et blanc et brun



EN VENTE A

## 33 1/3 %

DE RABAIS



# mg

# Bisson

361 DES FORGES  
TROIS-RIVIÈRES  
379-0850

## VENTE ESTIVALE

VENTE



Souliers BLANCS

## 1/2

prix

VENTE

VENTE



Souliers NOIRS

## 1/2

prix

VENTE

VENTE



Souliers BEIGES

## 1/2

prix

VENTE

VENTE



Souliers de COULEURS

## 20%

DE RÉDUCTION

VENTE

VENTE



SANDALES de PLAGE

## 25%

DE RÉDUCTION

VENTE

VENTE



SACS À MAIN TOUTES COULEURS

## 30%

DE RÉDUCTION

VENTE



BOUTIQUE *Au Pas* ENR.

A NOS TROIS MAGASINS

1548, ST-PHILIPPE  
TROIS-RIVIÈRES

403 5E RUE  
SHAWINIGAN

CENTRE D'ACHATS  
TROIS-RIVIÈRES-OUEST

# VISITEZ LA FOIRE AU NOUVEAU CENTRE-VILLE



## NOMBREUX SPÉCIAUX

### PARTICIPEZ À NOTRE SUPER PROMOTION

### Le Martinet

BAR - 1375  
SALLE À MANGER - PLACE DE  
SALLE DE RÉCEPTION - L'HÔTEL DE VILLE  
TROIS-RIVIERES

DU LUNDI AU  
VENDREDI

**MENU SPÉCIAL DU  
JOUR**

De \$3<sup>95</sup> à \$4<sup>50</sup>

(de 11h30 à 14h30)

Tous les mardis et jeudis  
La côte de boeuf à son meilleur

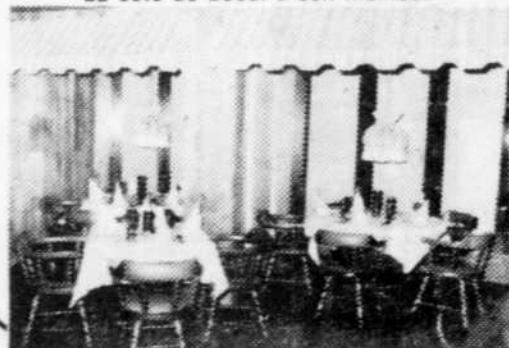

### Profitez du pouvoir d'achat et des

### SPÉCIAUX du CLUB JEUNESSE

pour la planification de  
vos prochaines vacances

\*Conseillers d'expérience à votre service

*Un coup d'oudre  
à tout âge!*



**CLUB  
JEUNESSE**  
VOYAGES JEAN-GUY CHABOT INC.

P.S. Participer à la promotion du nouveau Cen-  
tre-ville et gagner un voyage à Acapulco.

1373 RUE HART TROIS-RIVIERES  
P.Q. G9A 4S5 819-374-1050

# FOIRE DE LA CHAUSSURE

POUR DAMES  
RÉDUCTION DE  
**25% À 50%**  
SUR NOS  
CHAUSSURES D'ÉTÉ

BALANCE  
de  
SOULIERS  
BLANCS  
RABAIS DE  
**33 1/3%**  
À  
**50%**

BALANCE DE LINGE  
LIMITÉE  
PRIX RÉDUITS À  
**\$7<sup>95</sup> À \$9<sup>95</sup>**  
À  
valeur rég. jusqu'à \$50.

POUR HOMMES  
CHAUSSURES DE TOILE  
ET SANDALES EN CUIR  
RABAIS  
DE **25%**

POUR ENFANTS  
SANDALES  
"SAUVAGE"  
et  
BONNIE STUART  
RABAIS DE  
**25%**

**ROBERT CARON**  
MARCHAND DE CHAUSSURES  
1380 NOTRE-DAME TROIS-RIVIERES  
Tél.: 376-2412



# Solde d'été Diamond

se continue

\*lot de complets 4 saisons  
valeurs jusqu'à \$195.00  
prix spécial **\$69.50**

\*lot de complets d'été  
valeurs jusqu'à \$210.00  
prix spécial **\$49.50**

\*lot de complets en  
spécial **MORTIÉ** prix

**30%**  
de rabais  
toute marchandise  
en montre

complets sur mesures  
valeurs jusqu'à : \$350.00  
prix spécial  
**\$245.00**

très beau choix de tissus,  
excellente confection.

trois chemises pour  
le prix d'une...

chemise \$4.00 } 3 = \$12.00  
chemise \$5.00 } 3 = \$15.00  
chemise \$7.00 } 3 = \$21.00



**R3  
Diamond**  
CENTRE COMMERCIAL LES RIVIERES  
4125, BOUL. DES FORGES  
TROIS RIVIERES

**Diamond**  
1579 ROYALE  
TROIS-RIVIERES  
Inc.

Profitez-en  
dés aujourd'hui  
À LA  
BOUTIQUE 300  
au nouveau  
Centre-ville  
de  
TROIS-RIVIERES

# VENTE D'ÉTÉ

**20 À 60%**  
DE RÉDUCTION!



BOUTIQUE 300  
HOMMES ET FEMMES

1 LOT DE  
**PANTALONS**  
HOMMES ET FEMMES  
À COMPTER DE **\$5<sup>00</sup>**

1 LOT DE  
**BLOUSES, GILETS,**  
JUPES, ROBES. **\$5<sup>00</sup>**

1 LOT DE  
**JEANS** **\$8<sup>00</sup>**

Venez dès aujourd'hui l'adresse: 300 Des Forges au nouveau Centre-ville de Trois-Rivières.

# VENTE FOIRE EN VILLE

**JEANS**  
différentes couleurs.  
**\$18<sup>95</sup>** ch.  
SPÉCIAL

**ROBES SOLEIL**  
**30%** DE RÉDUCTION

**GILETS**  
**30%** DE RÉDUCTION

Aussi plusieurs autres spéciaux non énumérés.

**boutique**  
**PIERRE-AU**

1376, RUE HART, TROIS-RIVIÈRES 373-3612



# SEIKO 20% de RABAIS SEIKO QUARTZ.



La technologie insurpassable de Seiko vous offre ces montres-bijoux raffinés, qui allient une minceur féminine, avec la précision inégalée de quartz. Montres-bijoux qui n'ont jamais besoin d'être remontées. La minceur et la simplicité—

**SEIKO QUARTZ**  
Montre élégante, ultra-mince, avec glace minérale HARDLEX ultra-résistante. Durée normale de la pile est environ deux ans.

Lecteur continue en heures et minutes. Pousser un bouton pour affichage de mois et la date ou des secondes. Calendrier à quartz automatique pour les mois courts à l'exception de février dans les années bissextiles. Durée normale de la pile environ deux ans.

**CALENDRIER PERPETUEL.**  
Lecteur continue en heures, minutes et secondes, avec indication AM ou PM, jour et date. Pousser un bouton pour afficher le jour, la date, l'heure et le mois. Calendrier à quartz automatique jusqu'à l'an 2000 pour les mois courts, y compris les années bissextiles. Ne nécessite à l'usage, l'ordre pour déterminer le calendrier dans l'obscurité, glace minérale HARDLEX ultra-résistante. Durée normale de la pile est environ deux ans.

**JUMELLES 7X50**  
Grossissement 7 fois, objectif de 50 mm, mise au point par molette centrale. Angle de 7° et champ de 372 pl. à 1000 verges. Haut fermé 6".  
**\$49<sup>50</sup>**

9/11 — JONG 10K  
Prix BIJOUPRO \$114.00

**9/11 CABOCHON**  
10K  
Prix BIJOUPRO \$39.95

**BOUCLES D'OREILLES**  
En or 10K  
Prix Super-écompte comparez \$16.95

**JONG 7 jours en or**  
10K coupe diamant \$39.95

**24/18 — AIGLE**  
Détail \$33.95  
SPÉCIAL \$24.95

**CARDINAL**  
22/1 Montre quartz chronomètre. Alarme pour homme, bracelet métal.  
**PRIX BIJOUPRO \$129.95**

or 10K 20 pouces, comparez \$24.80

Or 10K 20" \$16.00 Comparez 22" \$17.60 Comparez

10 1—BAGUE HOMME 10K PRIX BIJOUPRO \$99.95  
10 2—BAGUE HOMME 10K PRIX BIJOUPRO \$103.95  
10 3—BAGUE HOMME PRIX BIJOUPRO \$92.95

**SPECIAL BIJOUPRO**  
10 6—BAGUE HOMME 10K  
Détails \$64.95  
SPÉCIAL \$49.95

**JONG D'ESCLAVE**  
en or 10K \$39.95

## CONRAD BÉGIN

500, RUE DES FORGES, TROIS-RIVIÈRES, QUÉ. TÉL.: 376-7766  
MEMBRE DE LA CORPORATION DES BIJOUTIERS DU QUÉBEC.

POURQUOI PAYER PLUS CHER,  
ACHETEZ CHEZ BÉGIN ET ÉPARGNEZ.

# VENTE DE LA FOIRE DU NOUVEAU CENTRE-VILLE



M. LORNE PELLETIER

**20% À 50%**

DE RÉDUCTION SUR TOUTE LA MARCHANDISE D'ÉTÉ EN MAGASIN



Monsieur Lorne Pelletier  
**DOMINO** (1979) INC.

326, Des Forges Trois-Rivières 379-3181

# VENTE VENEZ VOYEZ



LES

**REDUCTIONS FANTASTIQUES**

**ROBES**  
Val. rég. jusqu'à \$75.  
**PRIX RÉDUITS À COMPTER DE \$14<sup>88</sup>**

**BLOUSES-JUPES**  
Val. rég. jusqu'à \$50  
**PRIX RÉDUITS À COMPTER DE \$12<sup>88</sup>**

**IMPERMÉABLES**  
Val. rég. jusqu'à \$150  
**PRIX RÉDUITS À COMPTER DE \$38<sup>88</sup>**

**MAILLOTS DE BAIN**  
Val. rég. jusqu'à \$60  
**PRIX RÉDUITS À COMPTER DE \$14<sup>88</sup>**

**SPORT**  
PANTALONS - SHORTS - GILETS  
**PRIX RÉDUITS À COMPTER DE \$7<sup>88</sup>**



313-A, RUE DES FORGES TROIS-RIVIÈRES



## SUPER PROMOTION

### Nouveau Centre-Ville

—RÈGLEMENTS—

- 1- Pour participer au concours, une personne doit inscrire ses nom, adresse et numéro de téléphone sur la formule de participation obtenue chez un marchand participant et la déposer dans une boîte spécialement marquée et disposée chez chacun de ces marchands.
- 2- Le concours débute le 5 juin et se termine le 7 janvier 1981 à 4 heures p.m. Il y aura tirages intermédiaires de quinze (15) bons d'achat de \$50, les 5 juillet, 6 septembre, 25 novembre; aussi le tirage de l'auto, de la piscine et le voyage le 23 décembre 1980, sans oublier la maison meublée et paysager le 7 janvier 1981 à la salle J.-A.-Thompson.
- 3- Une personne peut participer au concours, autant de fois qu'elle le désire, mais les prix sont limitées à un par famille.
- 4- Pour obtenir son prix, la personne doit répondre à une question d'actualité.
- 5- Les prix doivent être acceptés comme tels et ne peuvent être échangés contre une somme d'argent.
- 6- L'attribution se fera par tirage au sort d'un coupon.
- 7- Une personne gagnante doit consentir à ce que son nom soit utilisé à des fins publicitaires pour le concours.
- 8- Sont exclus du concours: les marchands, leurs employés, les commanditaires, leurs employés et les membres de la famille (femme et enfants) des susdits.
- 9- Les prix sont livrés à l'endroit désigné par l'association des marchands du nouveau centre-ville de Trois-Rivières et doivent être recueillis dans un délai de quatre (4) mois.
- 10- a. La piscine ne comprend pas l'installation.  
b. La maison n'inclut pas les raccords de plomberie, ni d'électricité, ni de solage, ni de terrain. Le transport et l'assemblage sont aux frais du gagnant.  
c. L'auto est fournie sans taxe, sans plaque et sans assurances.
- 11- Tout litige sera soumis à la Régie des Loteries et courses du Québec qui sera le seul juge.

Demandez vos coupons chez les marchands participants

LE NOUVEAU CENTRE-VILLE

# FABULEUX PRIX À GAGNER au nouveau CENTRE-VILLE

JEUDI VENDREDI, SAMEDI  
3-4-5 JUILLET '80



761 boul. St-Alexis-ouest  
ST-LOUIS de FRANCE



Worland



Worland



570 boul. Jean-Jacques  
TROIS-RIVIERES OUEST



RISQUES 100  
La Pépinière  
2000 R. DE MANOUEILLE  
ST-AUBERT



MEUBLEE PAR  
100

DEMANDEZ VOS COUPONS CHEZ LES MARCHANDS PARTICIPANTS



DURANT "LA FOIRE" AU CENTRE-VILLE  
VENEZ DÉGUSTER

## Le meilleur spaghetti en ville

---

- CAFÉ-TERRASSE
- SALONS CLIMATISÉS
- ASSIETTES DE VIANDES FROIDES
- OEUFS A LA MAYONNAISE
- CREVETTES DE MATANE
- SALADE JAMBON
- SANDWICH DE VRAI "SMOKED MEAT"

2 ENDROITS:  
1147, HART, TROIS-RIVIERES  
7685, 1ERE AVENUE, CHARLEBOURG

DURANT LES 3 JOURS  
DE LA FOIRE AU CENTRE-VILLE  
VISITEZ M.G. BISSON

POUR DES SPÉCIAUX EXTRAORDINAIRES  
VOICI QUELQUES EXEMPLES:

|  |  |
|--|--|
| <p style="font-weight: bold; margin: 0;">HABITS</p> <p style="font-size: small; margin: 0;">PRIX FOIRE</p> <p style="font-size: 2em; font-weight: bold; margin: 0;">\$25<sup>00</sup></p>                  | <p style="font-weight: bold; margin: 0;">VESTONS SPORT</p> <p style="font-size: small; margin: 0;">PRIX FOIRE</p> <p style="font-size: 2em; font-weight: bold; margin: 0;">\$10<sup>00</sup></p>             |
| <p style="font-weight: bold; margin: 0;">PANTALONS</p> <p style="font-size: small; margin: 0;">PRIX FOIRE</p> <p style="font-size: 1.5em; font-weight: bold; margin: 0;">\$5<sup>00</sup></p>              | <p style="font-weight: bold; margin: 0;">CHEMISES<br/>DE TOILETTE</p> <p style="font-size: small; margin: 0;">PRIX FOIRE</p> <p style="font-size: 1.5em; font-weight: bold; margin: 0;">\$1<sup>00</sup></p> |
| <p style="font-weight: bold; margin: 0;">GILETS<br/>et CHEMISES</p> <p style="font-size: small; margin: 0;">PRIX FOIRE</p> <p style="font-size: 1.5em; font-weight: bold; margin: 0;">\$7<sup>95</sup></p> | <p style="font-weight: bold; margin: 0;">CRAVATES</p> <p style="font-size: small; margin: 0;">PRIX FOIRE</p> <p style="font-size: 1.5em; font-weight: bold; margin: 0;">50¢</p>                              |
| <p style="font-weight: bold; margin: 0;">SOULIERS</p> <p style="font-size: small; margin: 0;">PRIX FOIRE</p> <p style="font-size: 1.5em; font-weight: bold; margin: 0;">\$5<sup>00</sup></p>               |  |



361 DES FORGES TROIS-RIVIERES 379-0850

# J. Doucet inc.

484,  
DES FORGES  
TROIS-RIVIERES.

UNE BOUTIQUE POUR LUI, POUR ELLE

C'EST LA  
**FOIRE**  
AU CENTRE-VILLE  
BOUTIQUE J. DOUCET  
FÊTE CA EN  
GRAND

DES  
SPÉCIAUX  
JAMAIS  
VUS

POUR ELLE  
LOT DE ROBES  
liquidation  
**\$10 et \$20**

EN PLUS  
NOS COMPTOIRS  
DE VENTE SURPRISE  
**50¢ \$1<sup>00</sup>**  
**\$2<sup>00</sup>**

POUR ELLE  
LOT DE GILETS  
manches courtes  
liquidation  
**2 POUR LE  
PRIX D'UN**

POUR LUI  
LOT DE  
CHEMISES  
manches longues  
liquidation  
**2 POUR LE  
PRIX D'UNE**

PLUSIEURS  
AUTRES  
SPÉCIAUX  
EN  
MAGASIN

NE PAS  
OUBLIER  
LE  
GRAND  
TIRAGE  
DU NOUVEAU  
CENTRE-VILLE

POUR LUI, POUR ELLE  
SHORTS DE DENIM  
OU AUTRE  
Valeur jusqu'à \$18.  
LIQUIDATION  
**\$5**

POUR LUI, POUR ELLE  
LOT DE COUPE-VENT  
Valeur jusqu'à \$39.  
LIQUIDATION  
**\$10**

POUR LUI, POUR ELLE  
**LOT DE JEANS**

Ordinaires ou en toile  
de couleurs

1 lot 2 lot

**\$5 \$10**

POUR LUI, POUR ELLE  
**LOT DE GILETS**

MANCHES COURTES  
genre T shirt ou autres

LIQUIDATION  
**\$3, \$5 et \$10**

POUR LUI  
**LOT DE VESTONS  
SPORT  
MOITIÉ PRIX**

POUR LUI  
**HABITS**  
2 et 3 PIÈCES  
LIQUIDATION DE  
**30% A 60%**

POUR LUI, POUR ELLE  
**LOT DE GILETS**

Coton ouaté avec  
ou sans capuchon  
Régulier \$22.  
LIQUIDATION

**\$8**

POUR ELLE  
**LOT DE VESTONS**  
Valeur jusqu'à \$59.

POUR ELLE, POUR LUI  
**LOT DE PANTALONS  
DE TOILETTE OU SPORT**

Valeur jusqu'à \$35.

LIQUIDATION **\$10**

LIQUIDATION **\$5**

POUR LUI, POUR ELLE  
**U.S. TOP, JEANS  
OU JEANS JACKET**

EXTRA  
SPÉCIAL

**\$15**

POUR ELLE  
**LOT DE JUPES**

Valeur jusqu'à \$30.

LIQUIDATION

**\$5**

POUR LUI  
**LOT DE VESTONS  
ou BLOUSONS**  
EN CUIR VÉRITABLE

LIQUIDATION DE **20% A 50%**

POUR ELLE  
**TOUTES NOS ROBES  
D'ÉTÉ**

EN RABAIS DE

**40% A 60%**

# Les Entreprises dynamiques ont fait place à Pylonex Itée

QUEBEC (PC) — La ville de Québec possède en quelque sorte son "Tricofil" depuis la prise en charge partielle par les travailleurs de l'ancienne usine de la compagnie Dynamic mais ici le textile fait place à l'équipement lourd.

En effet, les 160 employés de cette compagnie étaient mis à pied en décembre dernier par suite d'un conflit de travail et les propriétaires fermaient les portes de cette industrie spécialisée dans la fabrication de pylones d'acier, de structures métalliques, dans la galvanisation du métal.

Mais depuis hier, "Les Entreprises dynamiques" ont fait place à "Pylonex Itée" dont 49 p.c. du capital-actions appartient aux travailleurs groupés sous l'appellation "Metalbec" et 51 p.c. au groupe Mason, dirigé par l'homme d'affaires Joseph Mason qui s'est déjà impliqué dans des projets de cogestion comme Tembec, au Témiscamingue.

Pour sa part, le gouvernement du Québec, par l'entremise de son programme OSE (Opération solidarité économique) fournit \$1.2 millions qui viendront notamment bonifier la part de mise de fonds des travailleurs qui s'élève à \$300,000.

Le groupe Mason a également investi \$300,000 et, fait intéressant, il a été

convenu que 60 p.c. des bénéfices de la nouvelle compagnie seront versés aux travailleurs.

Au cours de la première année, Pylonex embauchera 161 personnes et 18 autres viendront s'ajouter dès la deuxième année d'opérations.

Le lancement de cette nouvelle entreprise de cogestion a eu lieu à l'usine même en présence des travailleurs, du ministre d'Etat au développement social, M. Pierre Marois, du député de Taschereau, M. Richard Guay, et des représentants du syndicat des Travailleurs Unis de l'automobile (FTQ) et du groupe Mason.

La cérémonie s'est déroulée dans un climat d'enthousiasme, chacun se félicitant d'avoir mené ce projet à terme, surtout les travailleurs qui ont traversé des moments très difficiles pour en arriver là.

Ces employés, qui ont acheté en partie les biens et actifs de la firme Dynamic (\$1.8 million), verseront 5 p.c. de leur salaire comme participation financière à l'entreprise.

En plus de sa contribution financière, le gouvernement du Québec fournira une aide technique pour la relance de l'entreprise par l'intermédiaire d'un comité conseil de cinq personnes.

Qu'en est-il maintenant des perspectives de rentabilité de la nouvelle entrepri-

se de cogestion? A ce sujet, M. Roger Turgeon, PDG de Pylonex Ltée, a expliqué qu'il tentera de finaliser dans les prochains jours deux contrats totalisant environ \$5 millions dont les pourparlers avaient déjà été entrepris par Les Entreprises Dynamiques avant la fermeture de l'usine.

De plus, Pylonex soumissionnera pour l'obtention de contrats d'exportations de pylones en acier auprès de l'Agence canadienne de développement international qui doit en livrer au Kenya.

M. Turgeon et le repré-

sentant du groupe Metalbec, M. Claude Ducharme, des TUA, un des grands responsables du projet de Pylonex, ont assuré que les travailleurs ne manqueront pas de boulot puisque Hydro-Québec et Hydro-Ontario, notamment, utilisent beaucoup de pylones pour leurs lignes de transmission et que des négociations ont déjà été amorcées à ce sujet.

De plus, la cour de l'entreprise recèle déjà des produits finis d'une valeur d'environ \$600,000.

En somme, les nouveaux propriétaires de l'usine dé-

bordent d'optimisme tandis que le ministre Marois se réjouit grandement de voir "le courant de dignité et de fierté chez les travailleurs québécois qui ne demandent pas mieux que de bâtir leur coin régional de pays sans attendre Dieu le Père et de réussir ainsi la jonction entre le social et l'économique".

A la fin de la cérémonie officielle, un groupe de travailleurs ont enlevé l'annonce "Dynamic" sur la façade de l'usine pour la remplacer par celle de "Pylonex" aux applaudissements de leurs compagnons.

## La Great-West présente une nouvelle option

Winnipeg — La Great-West, compagnie d'assurance-vie, vient de lancer une nouvelle option de participation pour les polices vies entières à prime unique, l'option (j). L'accroissement, permet au propriétaire, lors de la souscription, de choisir d'affecter les participations annuelles à la souscription d'une protection supplémentaire. Ce qui fait qu'il peut bénéficier d'une bonne protection à très bas prix.

Grâce à l'option (j) le client bénéficie à la fois des avantages de l'assurance permanente et de l'assurance temporaire. La portion permanente de la protection assure très tôt au

client une valeur de rachat élevée dont la croissance est garantie. Grâce à la valeur de rachat de la police, le client bénéficie de liquidités et de garanties de natalissement.

La portion temporaire de la protection permet au client de bénéficier des avantages de l'assurance temporaire, soit une protection maximale à prix modique. Sans compter que la succession de l'assuré peut compter sur une plus importante somme à l'abri de l'impôt.

Le propriétaire de la police doit choisir l'option (j) lors de la souscription. Une

seule prime couvre l'accroissement de la première année d'assurance; par la suite, ce sont les participations qui servent à souscrire la protection choisie.

Cette protection est accessible jusqu'à ce que l'assuré atteigne entre 62 et 71 ans, tout dépendant de l'âge de l'assuré à l'établissement de la police. A ce moment-là, le montant des participations commence à diminuer mais le propriétaire de la police peut souscrire une assurance temporaire un an qui lui permettra de maintenir en vigueur la protection supplémentaire. Il peut aussi décider de bénéficier d'une protection d'assurance temporaire supplémentaire moindre sans qu'il lui en coûte un sou de plus. Pour sa part, la protection permanente de la police ne diminue pas.



par Madeleine Bouffard, agronome  
Groseille et gabelle

La groseille appelée groseille à maquereaux croît sur un arbuste épineux. Selon la variété, ce petit fruit est rose, rouge ou vert et sa grosseur peut atteindre celle du raisin. La gabelle (groseille à grappes) vient sur un arbuste sans épine et est plus petite que la groseille à maquereaux; on distingue la gabelle noire ou cassis, la gabelle rouge et la gabelle blanche. Plantes en isolé ou groupées sous forme de haie, ces arbustes, en plus de produire des fruits savoureux, embellissent la propriété.

Les tiges qui touchent le sol et les tiges brisées, faibles ou malades. L'arbuste est-il trop fourni? L'aérer en retranchant des tiges. Les déchets de taille doivent être brûlés pour écarter tout danger de propagation des maladies. Les groseilliers et les gabeliers se taillent au début de l'hiver. Si on taille au printemps, il faut le faire très tôt car la reprise est hâtive.

Dès le réchauffement du sol au printemps, fertiliser les arbustes avec du fumier vieilli ou un engrais chimique de fumier comparable à la 6-12-12. En plus de nourrir les plantes, le fumier sert de paillis et maintient l'humidité.

### Culture

La culture du gabelier et du groseillier réussit à peut près partout au Québec, mais particulièrement bien là où les étés sont frais. Pour leur assurer un milieu plus frais, on peut les planter à l'ombre d'un arbre, près d'une haie ou le long d'une clôture. Ces arbustes préfèrent les sols riches en matières organiques, plutôt argileux, mais bien drainés; ils poussent mal dans des sols légers ou sablonneux. Ce sont des plantes avides d'eau; une sécheresse peut causer la chute prématurée des feuilles et le blanchiment des fruits.

### Récolte

La gabelle se cueille quand tous les fruits d'une même grappe sont mûrs; la groseille, quand elle commence à ramollir. Les gabelles comme les groseilles et les cassis font d'excellentes confitures, gelées et jus; on peut aussi les manger crus. En outre, le cassis fait un vin de bonne qualité.

### Maladies et insectes

Le blanc ou mildiou est la maladie la plus importante du gabelier et du groseillier: un duvet blanchâtre recouvre les feuilles puis les fruits. Le blanc peut causer la défoliation complète de l'arbuste. Dès l'apparition de la maladie, on soigne l'arbuste par des pulvérisations au benlate, à l'ecasout ou au karathane.

Le feuillage du gabelier et du groseillier peut être attaqué par les pucerons et des chenilles. En suçant la sève, les pucerons causent la déformation des feuilles; les chenilles grignotent le feuillage. Le rotenone combat le puceron et le rotenone, les chenilles défoliatrices.

Les personnes qui ne possèdent que quelques arbustes peuvent les traiter avec un mélange insecticide-fongicide tout usage contenant du metoxychlor, du malathion et du captane.

Gouvernement du Québec  
Ministère de l'Agriculture, des Pêcheries et de l'Alimentation  
Service de l'information

### carrières et professions

N.B. Tous les postes annoncés sont ouverts également aux femmes et aux hommes.

#### REPRÉSENTANT (E) COMMERCIAL CJTR 1140

est à la recherche d'un (e) représentant (e) commercial pour desservir l'un de ses territoires locaux.

Le (la) candidat (e) devra posséder une expérience valable de la vente, une voiture est indispensable.

Possibilité de revenus très au-dessus de la moyenne.

Adresser votre curriculum vitae à:

**CJTR 1140**  
1350 Pl. Royale, 12e étage  
Trois-Rivières G9A 4J4  
s/s M. Claude Trudel  
Directeur des ventes  
Toute demande sera traitée confidentiellement.

### carrières et professions

N.B. Tous les postes annoncés sont ouverts également aux femmes et aux hommes.

#### UN DÉFI POUR PROFESSIONNEL REPRÉSENTANT CAMIONS KENWORTH RÉGION TROIS-RIVIÈRES

**LE CANDIDAT:**  
Une personne aimant relever les défis, désireux de bâtir une carrière d'avenir, ayant une expérience au niveau des compagnies de transport et autres, dans la vente d'équipement lourd ou camion diesel.

**LE POSTE:**  
Nous recherchons un représentant professionnel ayant fait ses preuves et dont le revenu se situe aux environs de \$25,000 et plus par année.

Le candidat sera responsable d'un territoire établi et ayant une clientèle qui recherche notre produit de prestige et de qualité supérieure sans cesse en demande. Il devra résider à Trois-Rivières ou dans les environs immédiats.

**REMUNÉRATION:**  
Le candidat choisi sera rémunéré d'une façon professionnelle et selon ses performances et profitera d'une gamme de bénéfices sociaux très compétitifs.

Si vous croyez être à la mesure du défi, n'hésitez pas à nous faire parvenir votre curriculum vitae.

M. Don Lemay  
Vice-président et directeur général  
Vincent Fargues Kenworth Inc.  
15989 est, Sherbrooke  
Pointe-aux-Trembles, H1A 1E3

#### L'ASSOCIATION DES ENTREPRENEURS EN CONSTRUCTION DU QUÉBEC

est à la recherche d'un  
CONSEILLER AU DÉCRET  
pour la région de Trois-Rivières.

#### Fonctions:

- Conseiller et assister les employeurs dans la mise en application du décret, des législations et des règlements relatifs aux conditions de travail dans l'industrie de la construction;
- Visiter les employeurs au niveau des chantiers et des places d'affaires afin de leurs procurer cette aide technique;
- Assister l'employeur dans la recherche de solutions sur toute question relative aux conditions de travail sur les chantiers.

#### Qualifications:

- Être détenteur d'une qualification reconnue en matière de relations Industrielles ou avoir une expérience équivalente;
- Préférence pourra être accordée au candidat possédant une expérience de travail dans l'industrie de la construction;
- Posséder une connaissance des lois et règlements relatifs à l'industrie de la construction;
- Parler et écrire le français et l'anglais;
- Être prêt à se déplacer dans l'exercice de ses fonctions.

Veuillez faire parvenir votre curriculum vitae avant le 11 juillet 1980, à:



**ASSOCIATION DES  
Entrepreneurs en  
Construction du  
Québec**  
s/s Monsieur Michel Dion  
Directeur général  
7777, Louis H. Lafontaine  
Bureau 100  
Ville d'Anjou, QC H1K 4E4

## Mobilité dans la construction

OTTAWA (PC) — Un groupe de travail vient de faire plusieurs recommandations au gouvernement fédéral pour encourager la mobilité de la main-d'oeuvre dans l'industrie de la construction.

Ce groupe était dirigé par MM. Mark Stein, ex-président de l'Association canadienne de la construction et maintenant à l'emploi de la société montréalaise Magil Construction, et J.E. MacNeil, de New Waterford en Nouvelle-Ecosse, représentant de la Fraternité internationale des ouvriers en électricité.

Parmi les recommandations, on note les suivantes:

- De meilleures subventions de mobilité accordées par le ministère de l'Emploi.
- Embauche d'étrangers dans la construction seulement si des travailleurs canadiens ne sont pas disponibles.
- Exemption d'impôt pour les allocations versées par l'employeur ou le gouvernement.
- Révision des règlements québécois qui gênent la mobilité des ouvriers de la construction.
- Uniformisation des cours de formation dans

toutes les provinces pour l'industrie de la construction.

#### Des cas

Le groupe de travail signale que c'est surtout à l'occasion de travaux considérables que les difficultés surgissent. Des travaux de l'ampleur, dit-il, du développement hydro-électrique de la baie James, au Québec, ou des sables bitumineux de Syncrude, en Alberta.

Ces grands travaux entraînent d'autres, comme la construction de maisons, d'écoles, de bureaux, de boutiques ou de manufactures.

Or, comme les grands chantiers ont attiré toute la main-d'oeuvre locale, il faut faire appel à l'étranger pour les petits chantiers.

Pour les grands chantiers, les ouvriers ne manquent pas, car l'employeur défraie habituellement leurs frais de transport, en plus de les loger et de les nourrir.

Mais, pour les petits travaux, ces avantages ne sont pas compris et l'ouvrier se rend compte bien souvent qu'il ne lui sert à rien de quitter sa famille pour aller travailler au loin.

## Alco Ltd achète Calgary Power

CALGARY (PC) — La société Alco Ltd se porte, par l'entremise de sa filiale "99139 Canada Inc.", acquéreur de parts majoritaires dans Calgary Power Ltd.

elle envisagerait alors la possibilité d'assumer la totalité de l'approvisionnement de la province.

Son offre, révélée lundi, comporte une condition: acquérir au moins 57 p.c. des actions ordinaires classes A et B pour lesquelles elle propose \$21 pièce.

Cela va coûter près de \$25 millions, a déclaré M. C.S. Richardson, premier vice-président d'Alco.

En cas de succès de l'opération, Alco aurait le contrôle de 80 p.c. de l'approvisionnement en électricité de l'Alberta et

### indice dow jones

Lundi: 867.92  
Hier: 872.27  
Différence: +4.35

### l'or

PARIS (PC) — Cours de clôture de l'or, en devises américaines, sur les principaux marchés mondiaux avec, entre parenthèses, les cours de la journée précédente.

Londres \$660.00 (\$649.00)  
Paris \$656.54 (\$652.12)  
Francfort \$658.01 (\$662.53)  
Zurich \$661.50 (\$653.50)  
Hong Kong congé (\$647.40)

### SECRÉTAIRE RÉCEPTIONNISTE BILINGUE

Salaires selon qualifications et expérience.

Faire parvenir votre curriculum vitae sous pli confidentiel à:

DIRECTEUR DU PERSONNEL  
YVON FOURNIER LIMITÉE  
1055 boul. Des Forges  
Suite 400 C.P. 1628  
Trois-Rivières G9A 5L9

### Préposé (e) aux projets spéciaux



Le titulaire du poste relève de la section du contrôle de la qualité. Il doit être bilingue et posséder un DEC en textiles ou sans DEC mais avec possibilité de reprise. Le lieu de travail est Trois-Rivières.

Nous offrons un salaire intéressant, une gamme complète d'avantages sociaux et d'excellentes conditions de travail.

Les personnes intéressées sont priées d'écrire à:

Département du personnel  
C.P. 8  
Trois-Rivières, Québec  
G9A 5E4

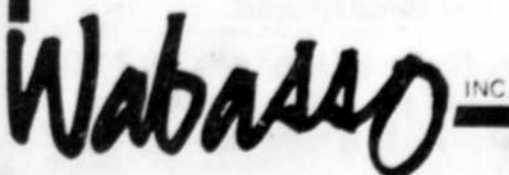

### VILLE DE TROIS-RIVIÈRES

OBLIGATIONS  
ÉCHÉANCES DE 6 À 10 ANS

11 1/2 INTÉRÊT  
SEMI-ANNUEL  
Tassé Tél.: 379-4069



M. LUCIEN CHEVRETTE



M. EMILIEN COSSETTE

Tassé & Associés limités  
1350 place Royale Trois-Rivières G9A 4J8

# détente

## Expédition filmée en eaux canadiennes de Terre-Neuve jusqu'aux Grands-Lacs

DARTMOUTH, N.-E., (PC) — Jacques Cousteau s'est joint à l'équipage du "Calypso" pour participer à une expédition filmée et à une étude sur le conflit entre la civilisation et l'écolo-

gie dans les eaux du large de Terre-Neuve jusqu'aux Grands Lacs.

Le célèbre océanographe de 70 ans a déclaré en conférence de presse que les

membres de l'expédition étudieront ce qui est arrivé à la vie aquatique depuis que les colons européens ont pénétré en Amérique du Nord.

L'Office national du Film et la Société Cousteau produiront conjointement un film documentaire de deux heures sur cette pénétration que M. Cousteau appelle "une des plus grandes

aventures de l'humanité". Le voyage, qui doit durer quatre mois, doit commencer après des prises de vues à Halifax cette semaine. Aux Grands Lacs, M. Cousteau espère découvrir des vaisseaux sinistrés.

Le "Calypso", dragueur de mines américain de la Deuxième Guerre mondiale, a été accueilli par une foule nombreuse, dimanche, quand il est arrivé au quai de l'Institut Bedford dans le port de Halifax.

Se trouvant à bord le directeur Jacques Gagné et le caméraman Guy Dufault de l'Office du Film, qui doit défrayer la moitié du coût du projet, — de \$800,000 à \$1,2 million.

M. Cousteau espère que l'expédition, à travers une des voies maritimes les plus courues du monde, a notamment pour but d'atténuer la menace à la vie maritime provenant de l'assaut de la civilisation.

M. Cousteau réserve son jugement sur les effets du forage pour le pétrole au

large de la côte de Terre-Neuve. Il pense que ce pétrole est nécessaire pour combler l'écart de l'énergie solaire mais il se demande si les sociétés pétrolières prennent toutes les précautions nécessaires.

Le célèbre océanographe n'a rien contre la chasse annuelle aux phoques; cependant, il se pose des questions sur les contingences. Bien que l'expédition en eaux canadiennes ait l'écologie comme principal objectif, M. Cousteau pense qu'elle peut contribuer à la compréhension des débuts de l'histoire du Canada. Il est difficile d'imaginer ce que Jacques Cartier a vu.

Enfin, M. Cousteau est d'avis que la technologie moderne peut progresser dans le respect de la nature. Nous ne voulons pas, dit-il, retourner à l'âge de pierre ni au temps des chandelles. Nous croyons que l'on peut profiter pleinement de la technologie et de la science.

### votre critique Brillant concert

Dernièrement, en l'église paroissiale de Notre-Dame-de-la-Visitation de Champlain, sous la présidence d'honneur de notre curé Mgr Denis Clément, fut présenté un magnifique concert exécuté par la chorale mixte composée de 29 femmes et jeunes filles et 15 hommes venant de Champlain, du Cap-de-la-Madeleine, de Trois-Rivières et Montréal.

Un programme choisi parmi les pièces de maîtres anciens, modernes et québécois dans le style classique, léger ou du terroir ayant bercé nos enfances; voilà un ensemble qui sut charmer la nombreuse assistance de plus de 450 personnes venues de tous les côtés pour se réjouir silencieusement en écoutant les suaves mélodies dont trois qualités essentielles furent

applaudies si généreusement, doublées de rappel.

Citons particulièrement: la justesse des voix, la prononciation exacte de toutes syllabes permettant à chacun une fidèle compréhension, le tout agrémenté d'une exécution remplie d'une charmante tonalité de sons graves, profonds, moqueurs ou rieurs. Cette perfection d'exécution se doit entièrement à la direction musicale de Mlle Gaby Béchard et à l'accompagnement au piano de Mlle Dorothée Morinville. Chacune des pièces était précédée d'un intéressant commentaire par M. René-D. Hasty, plaçant l'auditeur sur la bonne voie d'entente.

La chorale ayant pris place dans le chœur de notre église nouvellement restaurée, l'effet était splendide

et disons que l'acoustique de notre temple est très bonne, ce qui est rare.

Parmi les solistes, mentionnons Mmes Cécile Lafrenière, Andrée Beaumier, Jeanne D'Arc Hébert, Rose Leblanc et Muriel Morinville; MM Pierre Lafrenière, Rosaire Lacroix et Christian Lafrenière.

Du nombre de nos distingués invités, je me dois de mentionner la présence de Mme Annette Pintal Béchard, octogénaire native de Champlain, résidant au Cap-de-la-Madeleine et mère de notre distinguée directrice.

Après chacune des pièces, les applaudissements furent très nombreux et, à la sortie de l'église, chacun exprimant sa joie d'une si belle soirée, émettait le vœu d'avoir plus souvent le

renouvellement d'un même régal artistique.

Invitation est lancée à toutes les personnes voulant participer au groupe choral afin qu'il vive avec force et joie. Votre adhésion sera reçue chaleureusement par les membres du conseil de la chorale.

Redisons encore félicitations et sincère "Merci" à tous les membres, à sa dévouée directrice si compétente et tous ceux qui ont collaboré au succès de cette charmante soirée. A tous je dédie cette pensée si adéquate de Forgy Sebok: "La musique est un art où la sensibilité et l'intelligence se conjuguent; cet idéal ne peut être atteint qu'à force de travail patient et constant."

Mme Paul Lamothe Champlain.



Le chœur mixte Hélène-de-Champlain est sans doute l'un des ensembles vocaux les plus intéressants de notre région. Le chœur, dirigé par Mlle Gaby Béchard, se produit régulièrement en

public, et cela, toujours avec beaucoup de succès. Il est formé de 29 voix féminines et de 15 voix d'hommes.

### Jerry Lee Lewis à l'amende

HERNANDO, Mississippi (AFP) — Le pianiste et chanteur de rock américain Jerry Lee Lewis a été condamné samedi par un tribunal d'Hernando, Mississippi, à une amende de 2,000 dollars et une peine de prison de 30 jours avec sursis pour possession de marijuana.

Le chanteur avait été arrêté le 18 septembre dernier après la découverte à son domicile, près de Memphis, de 28 grammes de marijuana.

**LES MIDIS DU FIACRE**  
Du lundi au vendredi, de 11 h 30 à 16 h 00

Rosbif  
Petit steak  
Boeuf bourguignon  
Filet de sole  
Poisson frais du jour

Incluant:  
Un service au bar salade,  
pommes de terre frites, ou en robe des champs,  
pain et beurre.

**\$5.25**

**LE FIACRE**  
AUBERGE DES GOUVERNEURS  
975, rue Hart, Trois-Rivières. 379-4550

**CINE-PARCS TROIS-RIVIERES 1 & 2**  
Autoroute 40 - Chemin des Petite Terres  
Pointe du Lac. HORAIRE: 377-2109

ouverture à 7:30h  
projection au crépuscule  
enfants gratuits

Un succès sans précédent  
Vous allez adorer avec... toutes les larmes de votre corps

Sans aucun doute, c'est le film que vous aimerez le plus cette année... Inoubliable...

**LE CHAMPION**  
Peter Sellers  
QUAND LA PANTHERE ROSE SEMBLE

JON VOIGHT FAYE DUNAWAY  
RICKY SCHROEDER

le groupe le plus fou... pour de nouvelles vacances hilarantes!

**RIEZ AUX LARMES les BRONZÉS font du SKI**

**écran 2**

**BAR CHAVIGNY**  
4100 boul. Royal  
Trois-Rivières-Ouest  
375-9433

**CE SOIR**  
à la demande générale

**PIERRE STEPHANE**  
et ses artistes invités nous revient avec le "GILET TREMPÉ"

**MUSIQUE DE DANSE**  
Du mercredi au dimanche  
**NOUVEAU GROUPE "MIX-UP"**

Arrivez très tôt!  
Bienvenue.  
Plaisir pour tous

**JEUDI SOIR PARADE DE MODE ÉROTIQUE**

avec **LISE LAPOINTE**  
**LE MADELINOIS**  
510 Ste-Madeleine  
Cap-de-la-Madeleine

**LE CIEL PEUT ATTENDRE**  
HEAVEN CAN WAIT  
2ème Film  
"DROLE D'EMBROUILLE"  
"Drole" 7h15  
"Ciel" 9h20  
**IMPERIAL**  
373 DES FORGES, T.R. - 374-1510

**BRASSERIE LA BAVAROISE**  
151 PANET, nicol. 293-8914

**SPÉCIAL DE LA SEMAINE**  
ROSBIF AU JUS  
POMME DE TERRE AU FOUR  
**\$3.75**

Judi, vendredi  
samedi  
de 20h30 à 23h45  
**CHANSONNIERS**

ROBERT DROUIN prop.

**SUPER DISCO - SUPER DISCO**

**COSMOS 2000**

1276, Ste-Julle, Trois-Rivières

**MERCREDI SOIR SOIRÉE DISCO**  
2 SPECTACLES AVEC  
**THE TEENBEATS**

HUGGY - KEN - PAUL - EDDIE et DAVE  
**GROUPE ANGLAIS**  
INTERPRÈTES DU SUCCÈS DE L'HEURE  
OH NO, I CAN'T CONTROL MYSELF  
et PLUSIEURS AUTRES  
PRIX D'ENTRÉE \$4.00  
À LA PORTE SEULEMENT

**SUPER DISCO - SUPER DISCO**

**Les MUPPETS CA C'EST DU CINÉMA**

UNE AVENTURE HORS DE L'ORDINAIRE!

2e FILM: **LE TRÉSOR DE LA MONTAGNE SACRÉE**  
FLEUR DE LYS  
Centre d'Études de Trois-Rivières-Ouest  
Tel: 378-2077

**Super Sexe 3 films**

**Les Nuits Brûlantes de Cynda**  
2 FILLES DANS UN PYJAMA

**Les esclaves du Plaisir**

**Cinéma MIDI-MINUIT**  
323 rue des Forges, Trois-Rivières 374-9955

18 ANS Adultes

Tous les jours des 5:00 samedi et dimanche des 1:00  
dern. prog. complet 19h

Film de science-fiction de STANLEY KUBRICK  
Avec: Keir DULLEA et Gary LOCKWOOD  
D'après un scénario de Stanley KUBRICK et Arthur C. CLARKE

**2001: ODYSSEE DE L'ESPACE**

**cinéma de paris**  
957 St-Maurice, TROIS-RIVIERES J1R 0J1 7h30

Veuillez noter que le Cinéma Champlain sera fermé pour quelques semaines à partir de cette semaine

**TOUS LES MERCREDIS SOIR**  
DE 17h00 À 23h00  
**À LA BRASSERIE LA TABLE DES SEIGNEURS C'EST LA SOIRÉE DU HOMARD FRAIS**

**\$5.95 SEULEMENT**

POUR RÉSERVATION  
**373-1077**

**BRASSERIE La Table des Seigneurs**  
4000 LOUIS-PINARD  
TROIS-RIVIERES  
ouvert de 11h à minuit

**CINÉMAS LES RIVIÈRES**  
Boul. Des Forges 379-2523

**LE SECRET DE LA BANQUISE**  
THE DONALD SUTHERLAND • VANESSA REDGRAVE • RICHARD WIDMARK

2e FILM **"LE SOUFFLE DE LA TEMPÊTE"**  
Souffle: 7h00  
Secret: 9h05  
**CINÉMA 1**

"Le mal est un art, la vertu un vice et la douleur un plaisir."  
— le Marquis de Sade

La nouvelle version du chef-d'œuvre de la littérature érotique "Justine ou les malheurs de la vertu" du Marquis de Sade

**JUSTINE**  
avec KATHY STARK LYDIA LISLE MARTIN POTTER

2e FILM **"LA SEQUESTREE DES SS"**  
avec Danielle Levy

Justine: 8h40 - 9h50  
Séquestrée: 8h15  
**CINÉMA 2**

# AUBAINE ALIMENTAIRES

et

# PR



**Pêches**  
mûries à point  
importées de la georgie  
canada no 1

2 lb / **.79**

**Boissons gazeuses**  
saveurs variées  
**RADNOR**  
bouteille de 750 ml

5 / **1.00** plus dépôt

Concombres  
frais, variété super  
select, canada no 1  
importés de caroline

3 / **.69**

Radis verdure  
frais  
culture  
du québec

3 / **.45**



**Boissons**  
à saveur de fruits  
**FBI**  
contenant de 64 oz

**.78**

**Cerises rouges**  
variété bing, canada no 1  
importées des états-unis

**1.19** lb

**Raisins rouges**  
frais  
variété cardinal, canada no 1  
importés de californie

**1.28** lb

**Fromage tranché**  
mince - 48 tranches  
**KRAFT**  
paquet de 1 kg

**3.99**

**Confiture**  
de fraises ou de framboises  
**VACHON**  
bocal de 24 oz

**1.49**

**CHIFFONS J**  
roses ou bleus  
boîte de 10

**1.29**

**Nourriture**  
pour chats, saveurs variées  
9-LIVES  
boîte de 6 1/2 oz

3 / **.87**

**Margarine**  
molle  
PROVIGO  
contenant de 1 lb

**.69**

Lotion à bronzage  
foncé, graduel, solaire  
COPPERTONE  
bouteille de 110 ml

**1.79**

Couches jetables  
régulières  
BABY SCOTT  
boîte de 30

**2.59**

Serviettes féminines  
CONFIDETS

boîte de 48

**3.29**

**Colorant**  
à café  
COFFEE MATE  
bocal de 375 g

**1.49**

Jus de pomme  
vitaminé  
ROUGEMONT  
cont. de 48 oz

**.79**

Huile  
végétale  
pure  
CRISCO  
cont. 3 litres

**4.99**

Cristaux  
à saveur de fruits  
HAWAIIAN PUNCH  
paq. de 3 x 71 g

**.69**

**Jus d'orange**  
surgelé  
MINUTE MAID  
cont. de 16-2/3 oz

**1.19**

**Crème à café**  
surgelée  
RICH  
contenant de 500 g

**2/.99**

**Gaufres**  
à saveur de son, surgelées  
KELLOGG'S  
boîte de 400 g

**.89**

**Beignes**  
sucrés ou nature  
PROVIGO  
boîte de 12

**.69**

**Danoises**  
aux bleuets  
PROVIGO  
paquet de 8 oz

**.99**

**Céréale**  
"raisin bran"  
KELLOGG'S  
boîte de 800 g

**1.89**

**Pâtes alimentaires**  
macaroni coupé, spaghetti, spaghettini  
GATTUSO  
paquet de 1 kg

**.99**

**KOOL AID**  
sucré  
saveurs variées  
contenant de 860 g

**1.99**

**Petites carottes**  
entières, de choix  
RIVIERA  
boîte de 10 oz

**.59**

**Croustilles**  
régulières ou ondulées  
DULAC  
sac de 200 g

**.99**

**Nourriture pour chiens**  
"burgerbits"  
DR. BALLARD'S  
sac de 8 kg

**5.99**

**Pâte**  
de tomate  
GATTUSO  
boîte de 5 1/2 oz

**3/.99**

**Cristaux**  
à saveur de limonade  
QUENCH  
emballage de 4 x 99 g

**1.29**

**Poudings instantanés**  
saveurs variées  
JELL-O  
boîte de 92 g à 113 g

**2/.78**

**Détergents**  
à lessive  
SUNLIGHT  
boîte de 4,8 kg

**5.89**

Nous nous réservons le droit de limiter les quantités.

**S**

# Provigain

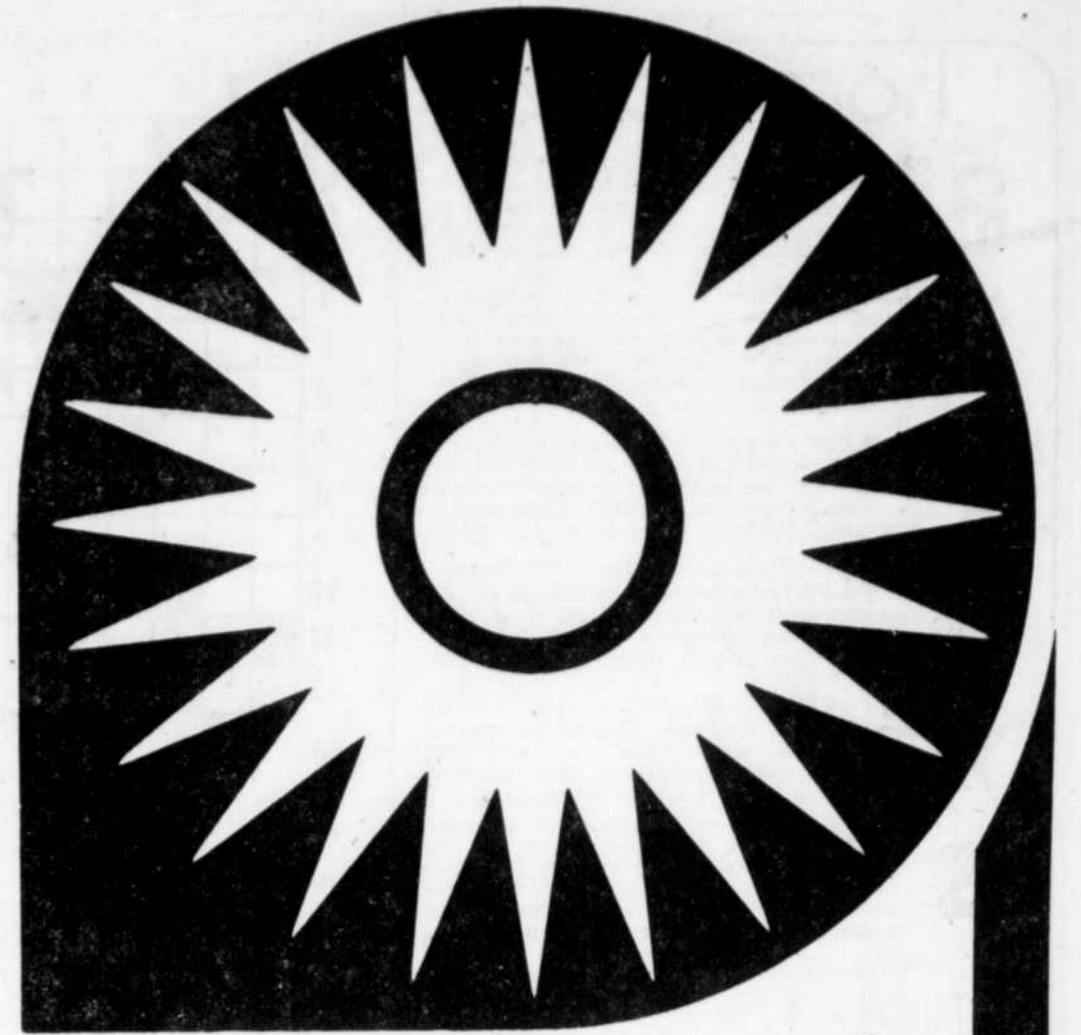

**Margarine  
CREMEX**  
emballage esaran  
de 1 lb

**2 / 99**

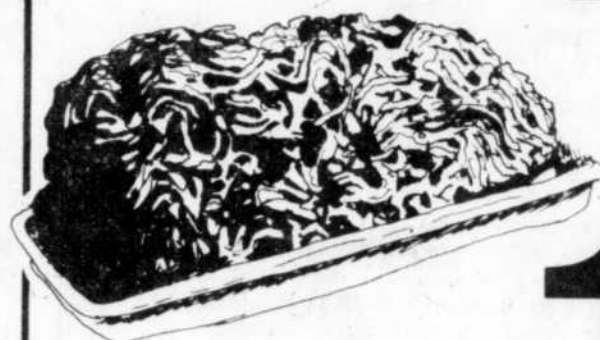

**Boeuf haché  
ordinaire**

**1.38** lb

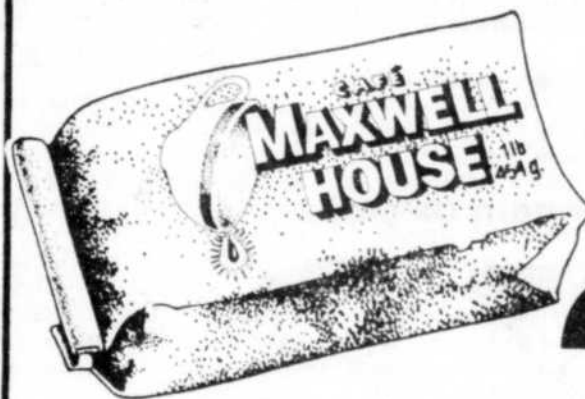

**Café**  
à mouture régulière  
**MAXWELL HOUSE**  
sac de 1 lb

**3.39**

Cretons  
BILOPAGE  
contenant de  
283 g

**1.48**

Mini pain  
de poulet  
ROYAL  
environ 1 1/2 lb

**1.28** lb

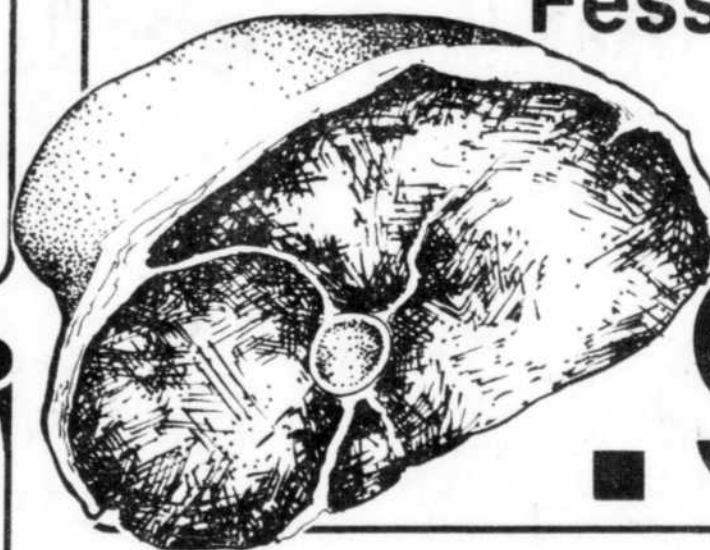

**Fesse de jambon**  
prêt à manger  
un bout ou l'autre  
**PROVIGO**

**.98** lb

**Biscuits**

mix 100 ou mélange plus  
**LIDO**  
paquet de 900 g

**1.99**

**Café**

instantané  
**CHASE & SANBORN**  
bocal de 283 g

**4.89**

Garniture  
à dessert  
DREAM WHIP  
boîte de 4 oz

**.69**

Moutarde  
préparée  
V-H  
bocal 16 oz

**2 / .99**

Cocktail  
de palourdes  
MOTT CLAMATO  
emb. 6 x 5.7 oz

**1.89**

**Bacon**  
sans couenne  
**ORGUEIL DU KEBEC**  
paquet de 500 g

**1.18**

**Saucisses**  
porc et boeuf  
produit décongelé  
**ROYAL**

**.78** lb

Relish  
sucrée  
**HABITANT**  
bocal de 24 oz

**1.39**

Glaçons  
variés  
AQUA STICK  
emballage de 36 x 25 ml

**.99**

Essuie-tout  
de papier, imprimé  
KLEENEX - BOUTIQUE  
paquet de 2 rouleaux

**1.25**

Verres de plastique  
pour boissons chaudes - pag. de 40 x 7 oz  
ou Assiettes variées 9"  
paquet de 100  
DIXIE

**1.49**

Biscuits  
anap chocolat, gingembre,  
farine d'avoine, MC CORMICKS  
contenant de 700 g

**.99**

Flocons de viande  
jambon ou dinde  
BURNS  
boîte de 6 1/2 oz

**1.09**

Jus de tomate  
de fantaisie  
LIBBY'S  
boîte de 48 oz liq.

**.79**

Laine d'acier  
BULL DOG  
paquet de 6

**3 / .99**

Fromage  
cottage  
DELISLE  
contenant de 500 g

**1.09**

Bonbons  
flaire tops  
MC CORMICKS  
paquet de 400 g

**1.25**

Eperlans  
de lac  
surgelés  
paquet de 16 oz

**.98**

Mini pâtés  
impériaux  
BILOPAGE  
contenant de 20

**1.98**

Saucisses fumées  
régulières ou tout boeuf  
MAPLE LEAF  
paquet de 16 oz

**1.28**

Tranche  
de jambon  
prêt à manger

**1.38** lb

Tourtière  
PROVIGO

**1.48**

Pâté au poulet  
BILOPAGE  
boîte de  
300 g

**1.48**

Soc de porc  
fumé  
MAPLE LEAF

**1.78** lb

Pâté au saumon  
surgelé  
BILOPAGE  
boîte de 500 g

**1.98**

Prix en vigueur jusqu'au samedi 5 juillet 1980.

Supermarché Provigain  
681, 4e rue, Grand-Mère

Supermarché Provigain  
3450, St-Judes, Trois-Rivières

Supermarché Provigain  
10, Ste-Madeleine, Cap-de-la-Madeleine

Aubaines Alimentaires  
70, St-Pierre, Cap-de-la-Madeleine

# horoscope

**BÉLIER (21 mars — 20 avril)** — Profession: Vous avez intérêt à suivre les conseils que l'on vous donne si vous ne voulez pas vous heurter à des oppositions insurmontables. Affection: Une invitation agréable vous attendra. Santé: Bonne.

**TAUREAU (21 avril — 20 mai)** — Profession: C'est le moment d'accorder plus de confiance à vos collaborateurs et de vous dégager de certaines obligations trop pesantes. Affection: Vous ferez une rencontre intéressante et séduisante. Santé: Bon tonus.

**GÉMEAUX (21 mai — 21 juin)** — Profession: Votre désir de réussir dans votre travail dépend de votre aptitude à contrôler votre humeur et à ne blesser personne. Affection: Établissez un dialogue plus sincère. Santé: Évitez les aliments acides.

**CANCER (22 juin — 22 juillet)** — Profession: Vos initiatives trop originales risquent de provoquer des protestations et des réticences dans votre entourage. Affection: Une bonne harmonie familiale vous attend. Santé: Alimentez-vous plus sainement.

**LION (23 juillet — 22 août)** — Profession: Tenez compte des circonstances avant de prendre des décisions qui peuvent peser lourd dans votre avenir. Affection: Montrez-vous plus souple et plus tolérant. Santé: Ne faites pas d'excès.

**VIERGE (23 août — 22 septembre)** — Profession: Ne renoncez pas à vos objectifs, les événements vont aller dans votre sens et faciliter une grande part de votre tâche. Affection: Montrez-vous plus souple et l'amitié vous donnera de plus grandes joies. Santé: Ne faites pas d'excès.

**BALANCE (23 septembre — 22 octobre)** — Profession: Gardez vos distances vis-à-vis de votre milieu professionnel et ne faites pas de confidences que vous pourriez regretter. Affection: Montrez-vous plus tendre avec votre conjoint. Santé: Bonne.

**SCORPION (23 octobre — 21 novembre)** — Profession: vous ne manquez pas de combativité mais vous ne l'utiliserez pas toujours à bon escient, contrôlez vos paroles. Affection: Vous vous sentirez déchargé d'une obligation. Santé: Surveillez votre état général.

**SAGITTAIRE (22 novembre — 20 décembre)** — Profession: Concentrez votre attention sur les problèmes à résoudre et agissez avec loyauté envers vos collaborateurs. Affection: Redoutez les hésitations de votre partenaire. Santé: Ménagez votre foie.

**CAPRICORNE (21 décembre — 19 janvier)** — Profession: Prenez votre temps et réfléchissez aux propositions qui vous sont faites, pesez bien le pour et le contre avant de vous engager. Affection: Ne vous laissez pas enfermer dans des contradictions. Santé: Bonne.

**VERSEAU (20 janvier — 18 février)** — Profession: Profitez des circonstances pour vous mettre en avant et assurez à vos positions des bases plus solides. Affection: Vous aurez des choix difficiles à faire rapidement. Santé: Reposez-vous davantage.

**POISSONS (19 février — 20 mars)** — Profession: Ne vous faites pas trop d'illusions sur l'aide que vous pourrez trouver autour de vous et préparez-vous à faire cavalier seul. Affection: Écoutez les élans de votre cœur. Santé: Bon tonus.

## PROBLEME 4638

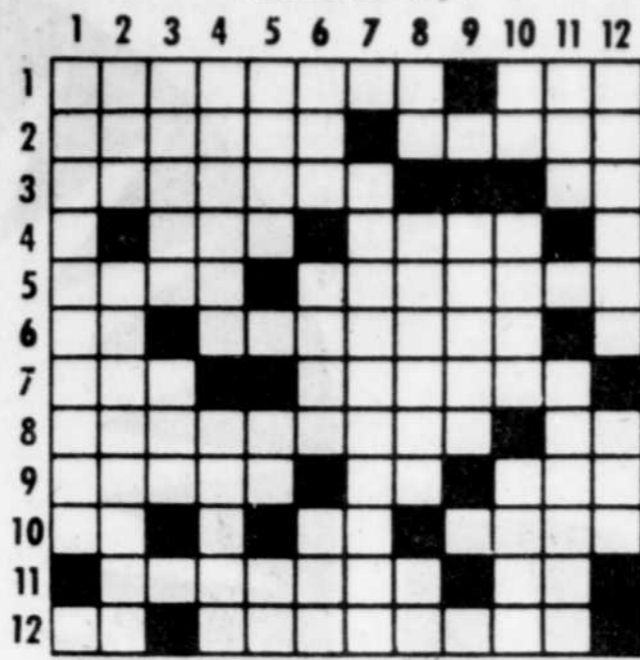

### HORIZONTALEMENT

- 1—Espèce de froment dont le grain petit et brun, adhère fortement à la balle — Ville de Belgique.
- 2—Miséreux. — Monstre ou démon fabuleux des anciens.
- 3—Brûlante. — Recu.
- 4—Epoque. — Quatre lettres de nacarat.
- 5—Matière pesante dont on charge le fond d'un navire. — Contraire à l'usage.
- 6—Article espagnol. — Roi des Wisigoths.
- 8—Aussi. — Note.
- 9—Importa le tabac en France. — Marchand. — Roue à gorge d'une poulie.
- 10—Règle double. — Pron. pers. — Crainte.
- 11—Soumettons une matière brute à l'action d'une machine-outil. — Conseil de la reine.
- 12—Neuf. — Noble, élevé (pl.).

### VERTICALEMENT

- 1—Mur de soutènement.
- 2—A travers. — Qui est rempli de louange.
- 3—Prêtre français. — Bruit de l'horloge.
- 4—Inruit, expérimenté. — Nom de plusieurs rois de France.
- 5—Vase d'ornement. — Conj. — Lac au Soudan.
- 6—Tesson. — Ville et port des Pays-Bas. — Petite monnaie.
- 7—Attachement opiniâtre à ses idées.
- 8—Se suivent dans belle. — Prén. masc. — Pron. pers.
- 9—Nom de plusieurs rois du Danemark.
- 10—Avant-midi. — Anneau de métal. — Accepté.
- 11—(Cravate anglaise.) — Poudre blanche (pl.) — Riv de la Suisse.

# plein air

## Le certificat en plastique

par Jean-Paul ARSENAULT

Le ministère du Loisir, de la Chasse et de la Pêche désire rappeler aux chasseurs qu'ils doivent posséder leur certificat de chasseur, pour se procurer les permis de chasse dont ils auront besoin.

En 1980, seul le nouveau certificat (format carte de plastique) sera valide. Pour renouveler un ancien certificat, ou remplacer un certificat perdu, il faut procéder de la façon suivante:

— Le détenteur peut en faire la demande par écrit au ministère, Service des permis, 150 est, Saint-Cyrille, Québec G1R 4Y3... en y joignant un chèque ou mandat-poste au nom du ministre des Finances, au montant de \$3 pour un renouvellement, ou \$2 pour un remplacement. Dans sa demande écrite, il ne faudra pas oublier d'inclure ses nom et prénom, l'adresse, la date de naissance et le numéro d'assurance sociale. On devra ensuite compter sur un délai d'environ deux semaines.

— On peut aussi se présenter directement au ministère à Québec, au 14e étage de l'adresse précitée, entre 8h et 16h, pour obtenir alors son certificat immédiatement.

Parmi les 750.000 personnes pouvant détenir un certificat de chasseur, 610.000 détenteurs ont fait, jusqu'à maintenant, leur demande de renouvellement. Les autres sont invités à le faire le plus vite possible.

# Cours d'éducation sexuelle aux primaire et secondaire

Par Bernard Racine

QUEBEC (PC) — Des cours d'éducation sexuelle seront donnés dans les écoles primaires et secondaires du Québec à partir de 1982, a révélé le ministre de l'Éducation, peu avant la fin de la session.

Le programme sera mis à l'essai dès cette année, dans une trentaine d'écoles primaires ainsi que dans quatre ou cinq écoles secondaires, a révélé M. Jacques-Yvan Morin, lors de l'examen des crédits de son ministère.

Ces cours feront partie d'un programme de formation personnelle et sociale actuellement en préparation et qui comprendra en outre des cours d'éducation familiale, de civisme, d'éducation à la consommation et d'éducation à la santé.

Le programme a été mis à l'essai en 1979-80 dans un certain nombre de classes

et d'écoles afin d'en vérifier les orientations et le contenu ainsi que son degré d'application au plan pédagogique et administratif.

«La version finale du projet de programme devrait être complétée en décembre 1980, une fois que toutes les consultations auront été effectuées», a dit le ministre qui a ajouté:

«Je dois dire que nous espérons que cette version sera approuvée pour février 1981 et lancée officiellement soit en mai ou en octobre 1981. À compter de cette date, ce sera le début de l'implantation de ce programme à toutes ses phases, information, sensibilisation, préparation des agents éducatifs, application graduelle du programme selon les possibilités du milieu, parce que nous voulons également tenir compte du milieu.

Tous les milieux ne sont pas disposés de la même façon devant ce programme qui sera, cependant, dans notre esprit, obligatoire.»

Au ministère, on pose comme hypothèse que toutes les maisons d'enseignements devraient normalement appliquer le programme en septembre 1982 ou 1983 au plus tard.

Responsables

Au primaire et au premier cycle du secondaire, les cours seront placés sous la responsabilité du titulaire de classe, un poste que le ministère projette de créer.

Quant au secondaire IV et au secondaire V, les cours feront partie des tâches d'encadrement des enseignants, a expliqué M. Morin en réponse aux questions du député libéral de L'Acadie Mme Thérèse LaVoie-Roux.

Des mesures de perfectionnement sont prévues pour ces enseignants qui auront, de plus, de nombreux instruments à leur disposition. Pour le moment, le ministère ne prévoit pas nécessairement une période par semaine de formation personnelle et sociale mais plutôt des demi-journées par mois ou par deux mois.

M. Morin a souligné que nos centres de formation n'ont pas créé jusqu'ici de spécialistes dans ce domaine et que le ministère n'a pas l'intention de recourir à des sexologues. «La première qualité de l'enseignant en éducation sexuelle, c'est d'être éducateur», a-t-il dit.

Le ministre croit donc que des éducateurs expérimentés, avec les outils qui leur seront fournis et les périodes de sensibilisation et de perfectionnement, pourront développer ce type d'enseignement.

# Les bidonvilles de Téhéran

par PIERRE ROUSSELIN

TEHERAN (AFP) — Le bidonville de Halabi-Abad, à l'est de Téhéran, n'a connu qu'un changement notable depuis la révolution: l'édification, encore inachevée, d'un mur pudique le protégeant des regards indiscrets.

Cette débauche de béton fait rêver les habitants de ces cabanes faites de bidons d'huile emplis les uns sur les autres et mêlés à un torchis fragile.

Six cents familles de six à dix personnes, logées dans moins de 25 mètres carrés chacune, habitent Halabi-Abad, l'un des trente à quarante bidonvilles de la périphérie de Téhéran. Elles disposent de deux points d'eau et du courant électrique, grâce à des branchements "sauvages" sur la ligne qui passe au-dessus du bidonville.

«Le gouvernement ne

fait rien pour nous aider», se plaignent les habitants. L'un d'entre eux ajoute: «On nous a dit de désigner des représentants pour aller voir l'imam Khomeiny. Nous attendons toujours un résultat de cette démarche».

Deux cents familles ont récemment quitté leurs taudis pour occuper un terrain qui appartenait au frère du Chah. Elles ont réussi à amasser un petit pécule en vendant leurs bijoux et pourront acheter quelques briques pour se construire une "vraie maison".

Risques

Ceux qui sont restés à Halabi-Abad estiment pourtant que "leur vie ne changera pas pour autant. Ils échapperont simplement aux risques d'incendie qui par trois fois ont ravagé Halabi-Abad".

Les autorités n'encouragent pas les occupations de terres. Fréquentes au début de la révolution, elles se font de plus en plus rares. Seuls ceux qui avaient un travail ou des attaches familiales à Téhéran ont été acceptés sur le terrain du frère du Chah.

Le gouvernement, dont le projet est de réduire considérablement la population de la capitale, s'inquiète de l'afflux de un million et demi de personnes à Téhé-

ran, depuis la révolution. Rien n'est manifestement fait pour encourager les provinciaux à s'entasser dans la périphérie de la ville.

Des cités résidentielles aux trois-quarts terminées pourraient offrir plus de cent mille logements, mais elles restent vides sous la surveillance de "Gardiens de la Révolution" armés.

La fondation des "Mostazafin" (désertés), chargée de résoudre le problème, s'est contentée d'inscrire 50 habitants d'Halabi-Abad sur une liste d'attente. Mais "rien ne prouve que ces personnes qui ont des amis bien placés obtiennent quelque chose", estime un habitant rageur.

Dispensaire

Au lendemain de la révolution, des étudiants en architecture sont venus proposer leurs services aux "désertés". Ils ont transformé en dispensaire un vieux autobus britannique à impériale embourbé dans le sable. Une fois par semaine, un médecin y donne des consultations et l'étage a été transformé en pharmacie.

Les étudiants avaient prévu de transformer un second autobus en cantine mais leur élan a été brisé par la morosité post-révolutionnaire.

Un "comité révolutionnaire" a toutefois planté sa tente à l'écart du bidonville. «Le problème est d'ordre général. Nous ne pouvons rien faire pour améliorer le sort matériel de ces pauvres gens. Nous assurons leur sécurité et cherchons à les ramener dans le chemin de l'Islam», explique un membre de ce comité.

Le "comité révolutionnaire" a monté une bibliothèque de livres islamiques et prête des livres aux enfants: un jour aux filles, un jour aux garçons.

Entraînement

Ceux-ci ont également droit à une séance quotidienne d'entraînement militaire. «Nous aimons le comité parce qu'il nous protège des Américains», disent les enfants.

Le travail du comité consiste également à organiser la prière commune, à arrêter les vendeurs de drogue et à détruire les cabanes de ceux qui ont quitté Halabi-Abad, pour que de nouveaux arrivants ne puissent s'y installer.

Mais, explique un membre du comité, ces nouveaux arrivants "se glissent en tant qu'invités chez ceux qui vont partir et s'installent pour les remplacer.

HENRI

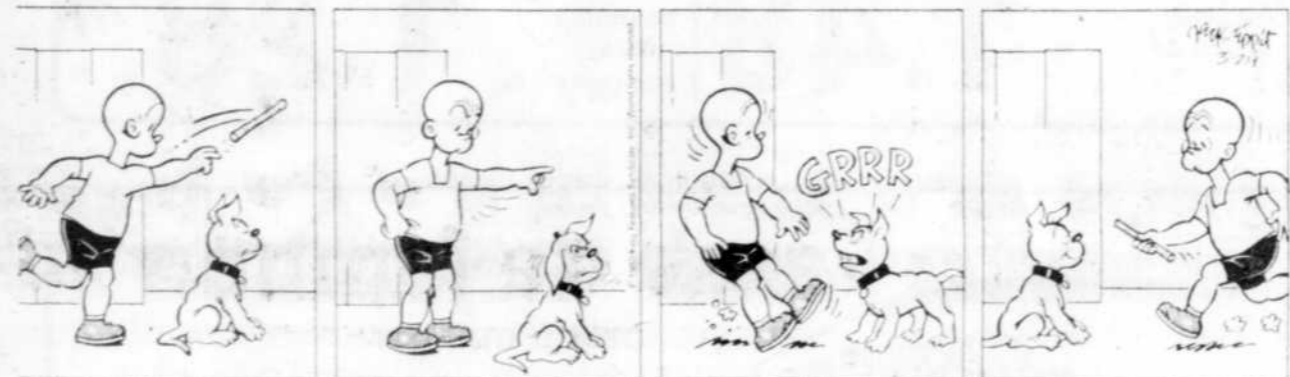

BLONDINETTE



GIGI



MANDRAKE



LE FANTOME



JULIE



## Si vous payez plus tard

On trouve dans la nouvelle Loi sur la protection du consommateur plusieurs dispositions visant à rationaliser l'utilisation de la carte de crédit. Certaines d'entre elles sont entièrement nouvelles tandis que d'autres, présentes dans l'ancienne législation, ont été reconduites.

- Rappelez-vous d'abord qu'un commerçant ne peut faire parvenir une carte de crédit à moins que vous en ayez fait la demande par écrit;
- notez aussi qu'un commerçant ne peut vous fournir plus d'une carte de crédit portant votre numéro sauf si vous le demandez par écrit;
- un commerçant ne peut non plus accroître votre limite de crédit sans que vous en ayez exprimé le désir;



— il peut cependant augmenter les frais d'adhésion ou de renouvellement de votre carte de crédit ainsi que le taux de crédit sans passer un nouveau contrat. Toutefois, il doit vous aviser de cette augmentation au moins six mois avant qu'elle n'entre en vigueur;

— à la fin de chaque période, le commerçant doit vous envoyer un état de compte au moins vingt et

jours avant la date à laquelle il peut exiger des frais de crédits;

— vous pouvez réclamer une copie de pièces justificatives de chacune des transactions portées au débit de votre compte pendant une période et ce sans frais;

— un commerçant ne peut exiger des frais de crédit sur le solde impayé -sauf pour les avances en argent -tant que vous n'avez pas reçu un état de compte à votre domicile;

— enfin, si vous perdez votre carte de crédit ou que vous vous la faites voler et que quel'un a le temps de l'utiliser, votre responsabilité se limite à \$50, même si vous avez omis d'avertir le commerçant qui a émis votre carte.

Pour en savoir davantage, procurez-vous le dépliant qui traite des contrats de crédit, disponible dans les bureaux régionaux de l'Office de la protection du consommateur.

— 0 —

### Région Mauricie-Bois-Francs

Vous avez des plaintes à formuler ou des informations à demander? Vous êtes invités à communiquer avec le bureau régional de l'Office de la protection du consommateur au 863, rue Saint-Pierre, Trois-Rivières, tél.: 374-2424

— 0 —

### Drummondville

Le bureau-satellite de Drummondville situé à la succursale Boulevard de la Caisse populaire Sainte-Thérèse, 460 boul. Saint-Joseph, est ouvert AUJOURD'HUI. Pour rejoindre notre représentant, composez 477-2822.

— 0 —

### La Tuque

Le bureau-satellite de La Tuque situé au local de l'ACQ (en haut de la Caisse d'économie des employés de la CIP), 288-A, rue Saint-Joseph, sera ouvert le 8 juillet. Toute la population de La Tuque et des environs est invitée à rencontrer notre représentant pour toutes informations sur des problèmes de consommation. Vous pouvez aussi le rejoindre au numéro 523-3229.

Les sanctions économiques occidentales contre l'Iran

# Le président Banisadr met le doigt sur la plaie

TEHERAN (AFP) — Pour la première fois depuis l'imposition de sanctions économiques occidentales, le président Banisadr a tiré, lundi, la sonnette d'alarme. "Le pays traverse de graves difficultés économiques, politiques et militaires" a-t-il reconnu.

Les sanctions économiques imposées par les pays occidentaux pour obtenir la libération des 52 otages américains détenus depuis près de huit mois étaient, jusqu'à présent, traitées avec dérision par les responsables iraniens.

## Les vrais problèmes

Lundi, le président Banisadr a reconnu que "la guerre économique" qui oppose l'Iran aux Etats-Unis pouvait entraîner "un nouvel échec" en référence au coup d'Etat qui a renversé le régime nationaliste du Dr Mossadegh, en 1953, et permis le retour au pouvoir du chah.

Trois jours après les sévères avertissements de l'imam Khomeiny menaçant de l'écartier du pouvoir si

l'on ne mettait pas fin à "l'inaction" avant le 7 juillet, le président Banisadr a voulu, estiment les observateurs, se poser en homme politique responsable abordant les vrais problèmes de l'Iran.

Toutefois, menacé par le conflit qui l'oppose aux intégristes religieux et par le doute qu'on fait planer sur lui les avertissements du guide de la révolution, le président de la république ne dispose vraisemblablement pas des moyens de résoudre les difficultés qu'il a énoncées.

En offrant sa démission, qui reste entre les mains de l'imam, le président avait fait valoir qu'il n'était pas responsable des ministres nommés sous le gouvernement Bazargan.

Il a cependant reconnu que l'inflation qui s'aggrave résulte des sanctions économiques. Les experts de la Banque centrale font la même analyse: "nos importations continuent, mais elles nous coûtent 30 à 50

pour cent plus cher, du fait des commissions imposées par les intermédiaires du Golfe ou même par les Européens". "Cela aggrave d'autant l'inflation", indique-t-on à la Banque centrale où l'on estime le rythme de la hausse du coût de la vie à près de 40 pour cent par an.

"Les Américains attendent que la hausse des prix nous détruise", a dit le président. "Si cette fois nous perdons, ce sera un échec absolu", a-t-il averti.

## Les otages américains

Dans une nouvelle allusion au problème des otages, mais en termes plus voilés, le président Banisadr a mis les difficultés rencontrées sur le compte des "relations extérieures de l'Iran". "Si la situation économique n'est pas bonne, a-t-il estimé, il faut changer ces relations et utiliser les possibilités existant dans le monde pour résoudre les problèmes intérieurs du pays."

Harcelé par les syndicats et les grandes industries

# Le gouvernement de Mme Thatcher réexamine sa stratégie économique

LONDRES (AP) — Le gouvernement britannique de Mme Margaret Thatcher procède cette semaine à un réexamen de sa stratégie économique, alors qu'il est soumis aux critiques les plus vives à la fois des syndicats et des grandes industries, et que la récession s'aggrave.

Certains ministres, qu'on appelle les "rabat-joie", s'alarment de plus en plus des effets sociaux de la politique monétaire très dure de Mme Thatcher, des réductions massives des dépenses publiques et des taux d'intérêt élevés destinés à décourager l'emprunt.

Le cabinet s'est réuni mardi pour étudier les salaires et il doit se retrouver jeudi pour un réexamen général de la stratégie controversée du premier ministre. Les "rabat-joie" demanderont sans doute un peu de modération pour ralentir la croissance du chômage et relancer l'industrie.

M. David Basnett, président de la puissante commission économique de la Fédération des syndicats (TUC), prévoit une confrontation avec les syndicats: "La seule façon pour le gouvernement de créer des emplois et d'enrayer le déclin de l'industrie

britannique est de changer sa politique, et vite", estime-t-il.

Mais il semble qu'il y ait peu de chances que Mme Thatcher s'incline, malgré les revendications croissantes pour des hausses de salaire, côté syndicats, et d'une aide accrue, telle qu'une baisse des taux d'intérêt, côté industrie. Ces taux atteignent maintenant le chiffre record de 17 pour cent, ce qui a permis de renforcer la livre, mais en contre-coup a rendu les produits britanniques plus chers à l'exportation, et donc moins compétitifs.

## Chômage à la hausse

Touchant 1.65 million de personnes, soit 6.5 pour cent de la main d'oeuvre, le chômage a atteint son niveau le plus élevé depuis la deuxième guerre mondiale, et certains prédisent qu'il affectera trois millions de personnes d'ici 1983.

En outre, peu nombreux sont les experts à croire que l'inflation, 20 pour cent par an, puisse être ralentie avant la fin de l'année, même si le dernier rapport du Trésor prévoit que le rythme de la hausse des prix commencera à ralentir vers le mois de septembre. C'est d'ailleurs sa seule

note optimiste.

Les responsables du Trésor devraient insister auprès de Mme Thatcher sur le fait qu'un contrôle plus strict des dépenses publiques est essentiel et que tout changement radical serait une grave erreur.

Les récentes déclarations du ministre de l'Industrie, Sir Keith Joseph, ne laissent pas non plus présager un changement de politique. "Une certaine hausse du chômage est probablement inévitable dans la lutte contre l'inflation, a-t-il dit. Il n'y a pas moyen d'échapper non plus aux forts taux d'intérêt (...) Une réduction des dépenses publiques est essentielle. Nous ne nous sommes jamais leurrés au point de croire que nous serions capables de tout résoudre rapidement (...) La seule solution de rechange pour le moment est une sorte d'économie de siège. Je crois que cela aggraverait nos problèmes".

Recevant des journalistes américains la semaine dernière, Mme Thatcher s'est dite convaincue que les mesures destinées à éliminer les industries inefficaces sont la seule façon d'avoir une économie saine, en dépit de l'aggravation du chômage.

# John Anderson à l'étranger

WASHINGTON (AFP) — John B. Anderson veut rehausser son image de candidat indépendant à la présidence des Etats-Unis, et à cette fin, il entreprend la semaine prochaine un voyage au Proche-Orient et en Europe.

M. Anderson, membre depuis 20 ans de la Chambre des représentants, n'a guère comme expérience de l'étranger, à ce qu'il dit lui-même, que son passage en Europe comme artiller pendant la seconde guerre mondiale, puis deux ans et demi dans l'équipe du haut-commissaire américain à Berlin-Ouest, en 1952-1955.

Il compte être reçu en Egypte par le président Anouar el Sadate et devrait se rendre également en Israël. En Europe, M. Anderson espère être reçu par le chancelier ouest-allemand Helmut Schmidt, le premier ministre britannique Mme Margaret Thatcher, et le ministre français des Affaires étrangères M. Jean François-Poncet.

Ces projets ont été annoncés mardi à Washington, où M. Anderson tenait une conférence de presse pour souligner le succès de sa campagne solitaire contre les candidats probables des deux grands partis, le président Carter pour les démocrates et M. Ronald Reagan pour les républicains.

## Le prix du gaz

# Aligné sur le prix du pétrole

Par JEAN-LOUIS LEMARCHAND

ALGER (AFP) — Les pays arabes exportateurs de gaz doivent chercher à aligner le prix du gaz sur celui du pétrole, indique la recommandation finale adoptée mardi par le symposium sur le gaz réuni à Alger par l'Organisation des pays arabes exportateurs de pétrole.

Cette déclaration, qui n'a aucun caractère contraignant, confirme néanmoins l'orientation prise par certains pays (Abou Dhabi et Algérie notamment) qui ont déjà mis en pratique cette nouvelle politique du prix du gaz.

Mais la question controversée de la référence du prix du pétrole retenue

pour le calcul du tarif du gaz n'est pas évoquée dans le communiqué final de ce colloque réunissant des techniciens et non des responsables politiques.

Les pays arabes doivent, poursuit la recommandation finale, chercher à élaborer une politique du prix du gaz à long terme prenant en considération les diverses utilisations du gaz et les prix des ressources alternatives d'énergie.

Du symposium, la délégation algérienne a indiqué que le prix du gaz, fixé jusqu'à présent au prix des fuels, devrait tendre progressivement vers celui de produits énergétiques aux coûts plus élevés comme l'électricité ou le gaz de synthèse.

# Une trêve

WASHINGTON (AFP) — Le président Jimmy Carter et le sénateur Edward Kennedy ont fait la paix mardi, le temps de la signature d'une loi dans la roseraie de la Maison-Blanche.

L'adversaire du président Carter dans la course à l'investiture démocrate était venu participer à la cérémonie de signature d'un projet de loi sur les transports routiers, dont il a été l'un des principaux artisans au Congrès.

Comme les autres invités, le sénateur a applaudi le président lorsque celui-ci a fait son entrée dans le jardin où se tenait la cérémonie, et le président lui a serré la main un peu plus longuement qu'aux autres participants.

En plaisantant, M. Carter a dit dans son discours qu'il était heureux de voir le sénateur dans la roseraie, faisant allusion aux critiques du sénateur du Massachusetts qui avait longtemps reproché à son adversaire politique de ne pas quitter les jardins de la Maison-Blanche pour faire campagne.

# Menaces de cancer

WASHINGTON (AP) — Les menaces de cancer et de malformations congénitales dues aux radiations de faible intensité viennent d'être révisées en baisse dans la deuxième version d'un rapport controversé de l'Académie américaine des sciences.

Le rapport sur les effets biologiques des radiations ionisantes, publié dans sa première version, en mai 1979, avait dû être réécrit à la suite de protestations de plusieurs membres de la commission: ils avaient estimé que les risques de cancer avaient été surestimés.

La seconde version, qui comprend selon ses auteurs

toutes les opinions, doit être publiée ce mois-ci.

Les rapports de la commission de l'Académie des sciences, très influents - le premier a été établi en 1972, puis révisé en 1977 et 1979 - servent de référence au gouvernement américain et à d'autres organismes dans l'établissement de normes d'exposition aux radiations.

Selon les deux versions du dernier rapport, les radiations de faible intensité provoquent sur la santé des êtres humains des effets peu importants et virtuellement non mesurables, a-t-on appris lundi de sources proches du rapport.

Tous les prix dans cette annonce sont en vigueur jusqu'au samedi juillet 5, 1980

Nous nous réservons le droit de limiter les quantités aux besoins normaux de chaque famille

**LAIT GLACE**  
Light 'N Lively, Sealtest  
Saveurs variées, comprenant vanille  
Cont 2 litres  
Epargnez 43% **1.69**  
Notre prix rég 2.12

**BEURRE D'ARACHIDES**  
Crèmeux ou croquant, Kraft  
Pot 500 ml  
**99c**  
Notre prix rég 1.43

**SUNLIGHT**  
Detersif, en poudre  
Boite 12 litres  
Epargnez 96% **5.99**  
Notre prix rég 6.95

**PEPSI-COLA**  
Régulier ou diète  
Carton de six 750 ml bout consigné  
Plus bout consigné  
**2.29**  
Notre prix rég 3.49

**BROCOLI McCAIN**  
Haché, surgelés  
Pqt 10 oz  
**4 pour 1.00**  
Notre prix rég 45c ch

**SAUCE GAZA**  
Boite 200 ml  
"Hot Chicken"  
Acheté en 4 Epargnez 37% Notre prix rég 34c  
**4 pour 99c**

**JAMBONS EN CONSERVE**  
Boite 1 lb  
Bourbon  
**2.59**

**RIZ UNCLE BEN**  
"Converted"  
1 lb  
**93c**

**BETTERAVES**  
Tranchés Libby, de choix  
Boite 19 oz  
**39c**

**VINAIGRETTE FRANCAISE**  
Miracle, "French", Kraft  
**59c**

**DINER KRAFT**  
Macaroni et fromage  
Boite 8 oz  
**4 pour 89c**

**SOUPES HABITANT**  
Variétés assorties, Prêts à servir  
Boite 10 oz  
**4 pour 89c**

**MAYONNAISE**  
Hellman's  
Pot 750 ml  
**1.69**

**PATE DE TOMATES**  
Gulfstream  
Boite 5.3 oz  
**39c**

**RICE-A-RONI**  
Variétés assorties  
Pqt 5.25 oz  
**59c**

## C'est beaucoup mieux chez A&P

# VENEZ ET EPARGNEZ

**Epargnez 36%** **BREUVAGES FBI**  
Variétés assorties  
Bout 64 oz  
**79c**  
Notre prix rég 1.15

**Epargnez 14%** **OEUF**  
Calibre gros  
Catégorie "A" Sunnyfield  
Douz  
**99c**  
Notre prix rég 1.13

**Service personnalis Viandes de qualité aux prix des supermarchés**

**POULETS SURGELEES** **Epargnez 30% lb** **EPAULE PICNIC**  
Categorie utilite Environ 2 à 4 lb lb **69c** Notre prix rég 99c lb De porc Frais lb **79c** Notre prix rég 1.09 lb

**COTELETTES DE SOC** lb **99c** **ROTIS DE SOC DE PORC** lb **99c**  
De porc frais dans l'épaule Epargnez 60c lb Notre prix rég lb 1.59 Désosse, Epargnez 60c lb Notre prix rég lb 1.59

**EPAULE ENTIERE DE PORC FRAIS** **89c** **BOEUF HACHE** lb **1.99** **ROTIS DE BOEUF** **1.89**  
Pqt de famille cont: rotis de soc et épaule, côtelettes de soc Frais, maigre Désosse, Coupe de boeuf de Canada

**JARRETS DE PORC** lb **39c** **PORC HACHE** lb **99c** **SAUCISSES FUMÉES** Emb herm 1 lb **1.39**  
Surgelés Frais, maigre Tailleur

**Jambon cuit** lb **2.29** **Fruits de mer surgelés** **Jambons désosse** lb **2.29**  
Très maigre, Tailleur

**Salami au boeuf** lb **1.99** **Filets de gorberge** lb **1.29** **Bacon de flanc** lb **1.49**  
Dunn Surgelés, Boston Blue, emb au magasin Tranche, Tailleur Emb herm 500 g

**Bacon de dos** lb **1.99** **Filets surgelés** Pqt 397 g **2.29** **Saucisses** lb **1.19**  
Marne sucré, par morceaux Dans sauce au fromage beurre de citron ou champignons, Highliner Pour le déjeuner, Tailleur, emb au magasin

**C'est beaucoup mieux chez A&P vous obtiendrez fraîcheur et qualité**

**PÊCHES** **1.39**  
Provenance des E.-U., Canada No 1 lb

**RAISIN CARDINAL** lb **38c** **CELERI** paquet **98c**  
Provenance de la Californie, Canada No 1 Provenance de la Californie, Canada No 1

**POMMES** Granny Smith lb **79c** **TOMATES** lb **78c**  
Provenance de l'Afrique du sud Provenance des E.U., Canada No.1

**MELON D'EAU** Quart **89c** **HARICOTSVERTS** lb **49c**  
Provenance des E.U. Provenance des E.U.

**KEG-O KETCHUP** Bout 32 oz **1.29** **POIRES DESSERT** Boite 28 oz **79c**  
Heinz Epargnez 26c Notre prix rég 1.55 De choix, Globe Epargnez 14c Notre prix rég 93c

**PAPIER MOUCHOIR** Boite de 200 **79c** **BISCUITS DARE** Sac 400 g **1.29**  
White Swan Prix réduit Variétés assorties, comprenant avoine et raisin. Prix réduit

**PIZZA McCAIN** Tarte 14 oz **1.69** **NESTLE QUIK** Boite 1 lb **2.69**  
Surgelé Pepperoni ou Deluxe Prix réduit Ghocolat instantané Prix réduit

**GATEAUX McCAIN** Gâteaux 18 oz **1.79** **ESSUIE-TOUT** Pqt de 2 rouleaux **1.39**  
Surgelé, Variétés assorties, Dées N° Delicious Prix réduit Variétés assorties, White Swan Prix réduit

**DETERSIF LUX** 500 ml **89c** **CAFE NESCAFE** Pot 10 oz **5.89**  
Liquide Prémarqué Instantané Prix réduit

# annonces classées

trois-rivières 378-6116  
shawinigan 537-1801

## 2- CARTES D'AFFAIRES

Loi coïncidant d'établissement de la mortuère 378-9555

**COURTIER EN IMMEUBLES**  
Transactions immobilières partout au Québec par l'entremise de notre équipe d'agents expérimentés.

## PRÊTS HYPOTHÉCAIRES

à des taux très concurrentiels

## PROPRIÉTÉS À VENDRE

\$18,000. Maison de campagne, coin tranquille, vue panoramique, maison 7 pièces, grand garage, 701 Côte St-Louis, St-Séverin. 1-418-360-7383

18 logements comprenant 11% et 31% réparations mineures. Prix sacrifice 379-4019.

## Rue des Ursulines vieux Trois-Rivières

Très belle maison restaurée avec revenus. Immeuble terrain paysager avec vue sur la Rivière. 635-643 Desjardins 374-6250

## RUBRIQUES DES ANNONCES CLASSÉES

|                             |     |
|-----------------------------|-----|
| Accessoires d'auto          | 129 |
| Accessoires de ferme-jardin | 51  |
| Accessoires électriques     | 33  |
| Aide domestique             | 118 |
| Aide familiale              | 118 |
| Aide technique              | 109 |
| Aménagement                 | 38  |
| Aménagement de bureau       | 141 |
| Antiquités                  | 39  |
| Appartements à louer        | 25  |
| Appartements                | 25  |
| Argent demandé              | 100 |
| Articles de sport           | 41  |
| Asphalte                    | 80  |
| Auto à louer                | 124 |
| Auto-aménagé à vendre       | 125 |
| Auto-camion                 | 128 |
| A vendre ou échanger        | 96  |
| Bicyclettes-motocyclettes   | 131 |
| Boulangers-pâtisseries      | 67  |
| Boulangers-pâtisseries      | 68  |
| Bureaux automatisés         | 75  |
| Bureaux à louer             | 32  |
| Bureaux demandés            | 32  |
| Cadeaux                     | 70  |
| Camionnage et transport     | 78  |
| Camping-Caravans            | 103 |
| Cartes d'affaires           | 2   |
| Chalets                     | 16  |
| Chambres à louer            | 27  |
| Chambres demandées          | 28  |
| Chambres et pension         | 30  |
| Chambres et                 | 30  |
| demandes demandées          | 29  |
| Chauffage                   | 34  |
| Chausures                   | 43  |
| Climatisation               | 85  |
| Timbres-monnaies            | 95  |
| Collecteurs                 | 95  |
| Commerces à louer           | 9   |
| Commerces à vendre          | 7   |
| Commerces demandés          | 6   |
| Conditioniers               | 44  |
| Cours-enseignement          | 120 |
| Couvertures-ventilation     | 86  |
| Coupons demandés            | 111 |
| Décoration d'intérieur      | 90  |
| Divers                      | 38  |
| École                       | 119 |
| Embarcations-moteurs        | 139 |
| Emplois demandés            | 106 |
| Encas                       | 142 |
| Entreposage                 | 71  |
| Entrées                     | 21  |
| Entreprisures               | 87  |
| Événements                  | 1   |
| Extinction                  | 140 |
| Far forge et ornemental     | 49  |
| Ferronneries                | 45  |
| Fleuristes                  | 72  |
| Fournitures                 | 60  |
| Fruits et légumes           | 76  |
| Garages                     | 13  |
| Gardiennes d'immeubles      | 121 |
| Gram et moulin              | 69  |
| Imprimerie                  | 53  |
| Lingerie                    | 83  |
| Location à louer            | 14  |
| Locaux à louer              | 14  |
| Locaux demandés             | 15  |
| Logements à louer           | 23  |
| Logements demandés          | 24  |
| Machines à coudre           | 46  |
| Machines de bureau          | 47  |
| Mécanisme à louer           | 11  |
| Mécanisme à vendre          | 11  |
| Mécanisme de coupons        | 73  |
| Maisons-mobles              | 5   |
| Manufacturiers              | 62  |
| Matériaux de construction   | 32  |
| Mercerie                    | 62  |
| Meubles neufs               | 35  |
| Meubles usagés              | 36  |
| Médicaments-cosmétiques     | 79  |
| Motocyclettes               | 123 |
| Musique                     | 48  |
| Nettoyage et pressage       | 74  |
| Objets perdus               | 74  |
| Objets retrouvés            | 93  |
| Occasions d'affaires        | 104 |
| Or demandé                  | 112 |
| Panoplies                   | 81  |
| Peinture                    | 92  |
| Personnel                   | 107 |
| Personnel de bureau         | 110 |
| Personnel de magasin        | 105 |
| Personnel de vente          | 108 |
| Pharmacies                  | 55  |
| Photographies               | 49  |
| Pièces                      | 102 |
| Pièces-Mécanisme            | 91  |
| Plomberie                   | 88  |
| Portes et châssis           | 83  |
| Positions offertes          | 113 |
| Propriétés demandées        | 128 |
| Préparations-tapis          | 58  |
| Prêts                       | 99  |
| Propriétés à louer          | 6   |
| Propriétés à vendre         | 81  |
| Propriétés demandées        | 3   |
| Radio-Téléviseurs           | 30  |
| Remboursement               | 24  |
| Réparations diverses        | 133 |
| Restaurants (café)          | 115 |
| Restaurants-Buffets         | 70  |
| Rolles de mariés            | 84  |
| Rouillottes-Tentes          | 128 |
| Rouillottes-Tentes          | 128 |
| Salle de réception          | 77  |
| Salons de barbiers          | 56  |
| Salons de coiffure          | 136 |
| Salons de massage           | 136 |
| Stations de service         | 136 |
| Taxis-voyages               | 137 |
| Terrains à vendre           | 17  |
| Terrains demandés           | 18  |
| Terrains à louer            | 18  |
| Terrains ou fermes à vendre | 20  |
| Terrains ou fermes demandés | 19  |
| Tracteurs-Atelobus          | 127 |
| Vêtements                   | 68  |

## 4- PROPRIÉTÉS À VENDRE

2X17 logements, secteur les Rivières, construction 1973, revenu \$110,000 par année, 1ère hypothèque 10%, échéance novembre 1992. 1-738-8995

2X8 logements, comprenant 4X3% 4X4% chacun, revenu \$40,000, catégorie 32, hypothèque 11%, 379-4019

A VENDRE, maison modèle style ranch au 875 Rippey, Trois-Rivières-Ouest, dans projet de construction. Jurent J. Deshaies, 374-1386, 378-2943

A vendre, bungalow neuf, 5 1/2 pièces, super isolation, grand terrain, St-Jean-Baptiste, 215, Chapais, 376-7434

AUBAINE Particulier, 7 logements en bon état, revenu \$12,012, prix \$60,000, 378-4757

AUBAINE particulier, Split-level neuf original, 28x42, résidentiel sur terrain 60x112, information: 374-6078, 375-3473

Pour jeune professionnel, grande résidence neuve (1970 carrés) 7079 J.A. Thompson, Trois-Rivières, style moderne, valeur marchande \$65,000, entièrement fini, prêt à la peinture, à vendre immédiatement \$49,000. Informations: 378-3633

BATISCAUN 4 1/2 pièces, chauffage électrique à air chaud, grand terrain paysager, piscine et garage, particulier. \$23,000., 376-9985

BUNGALOW 6 1/2 pièces, terrasse, Duvernay, cause transfert. 375-7449

CAP 5 logements, renové, typologique à 11 1/2%, bonne rentabilité. Serge Bouchard, 378-4886, 375-5365, Inter-Cité courtier.

## 4- PROPRIÉTÉS À VENDRE

CAP doit vendre pour cause de déménagement 6 pièces, foyer, piscine, garage, secteur résidentiel, moins de \$60,000, 378-2628, 378-6677, 379-0131

CAP Maison 5 1/2, lave-vaisselle, garage, sous-sol fini avec Franklin 374-9268, 374-0597

CAP, 10 logements construction brisée, revenu brut: \$24,162, prix: \$135,000, bon placement 373-4593

CAP, Propriété 17 logements, rentable, revenu brut \$51,000, information: 375-7683 après 18 heures

CITE des Haies, 8685 Melezes, Ste-Gertrude, bungalow 5 1/2, bricole, 27 x 38, abri d'auto, remise, terrain paysager dans arbrissées, école à proximité. 819-297-2187

DEUX maisons à vendre, 1-au Cap-de-la-Madeleine, 67 Dupuy, 1-au Trois-Rivières-Ouest sur la rue Mauriac, prix à discuter, libre à l'acheteur. 377-3854

MAISON à vendre ou à louer, résidentielle et/ou commerciale, rue Thibault, Cap, face au Sapin Bleu, 373-3372, 373-3840

MAISON à vendre 36x38, 6 pièces, tapis mur à mur, prêt hypothécaire transférable 660 boul. Ste-Alexis-Ouest, St-Louis-de-France, 378-2659

MAISON 28 x 40, sous-sol fini, S. Addresser: 7 St-Jude, Arthabaska, 1-819-367-9948

MAISON 28x45, avec aile 12x22, incluant garage de 15 pieds, sur terrain 135x140, situé 3320 Toussaint, Mont-Carmel, cause transfert. 375-8157

MAISON 4 étages, dans quartier latin Québec, \$65,000, acheteurs sérieux seulement. Demandez François après 18 heures. 819-229-9222

MAISON centenaire restaurée, à St-Grégoire de Nicolet, 54 arpents de ferme, arbrissées, 4 arpents. 263-2444

MAISON neuve à vendre, rue Goubois, Cap, taux d'intérêt 11 1/2%. 378-5846, 374-1492

## MAISONS À VENDRE

(ouvert sur rendez-vous) Arrière des Galeries du Cap 270 Taschereau

Aussi split-level en construction, habitable bientôt. Ouvert le dimanche ou sur rendez-vous. Renseignements: **ANDRÉ BABINEAU & FILS INC.** 378-4384 OU 374-5725

## 4- PROPRIÉTÉS À VENDRE

LAC Edouard 6 1/2 pièces, près lac et route, avec bateau, logement 33 forces, garage. N. Longtin. 323-7955 ou 523-5868

LUXUEUSE maison neuve, style bretton, à vendre, 310 de Callières. Appelez 375-9277

MAISON à vendre, 3650 Papi-neau, Trois-Rivières, \$40,000, comptant \$5,000, hypothèque 11%, 375-5328

MAISON à vendre ou louer, neuve, style ranch, \$47,000, à proximité des Galeries de Nicolet. Après 17 heures. 293-5286

MAISON à vendre, Ste-Ange-de-Laval, construite depuis 4 ans, sous-sol fini, remise, 5 minutes du pont, vue sur la Rivière. 222-5627, 222-5552

MAISON à vendre ou à louer, résidentielle et/ou commerciale, rue Thibault, Cap, face au Sapin Bleu, 373-3372, 373-3840

MAISON à vendre 36x38, 6 pièces, tapis mur à mur, prêt hypothécaire transférable 660 boul. Ste-Alexis-Ouest, St-Louis-de-France, 378-2659

MAISON 28 x 40, sous-sol fini, S. Addresser: 7 St-Jude, Arthabaska, 1-819-367-9948

MAISON 28x45, avec aile 12x22, incluant garage de 15 pieds, sur terrain 135x140, situé 3320 Toussaint, Mont-Carmel, cause transfert. 375-8157

MAISON 4 étages, dans quartier latin Québec, \$65,000, acheteurs sérieux seulement. Demandez François après 18 heures. 819-229-9222

MAISON centenaire restaurée, à St-Grégoire de Nicolet, 54 arpents de ferme, arbrissées, 4 arpents. 263-2444

MAISON neuve à vendre, rue Goubois, Cap, taux d'intérêt 11 1/2%. 378-5846, 374-1492

## 4- PROPRIÉTÉS À VENDRE

MAISON près parc industriel de Béconcourt, prix demandé \$25,000. Appelez 376-6416 après 19h30, sur fins de semaine. 283-2897

MAISON sans sous-sol, entièrement redécoupe, salon, cuisine, 2 chambres, garage intégré. Les Immeubles de la Mauricie, Jerry Lacombe, 378-6500

MAISON split neuve avec abri d'auto, 6 1/2 pièces fines, située secteur St-Jean-Baptiste, 510, Prévoist, 373-9086

MAISON split, 6 1/2 pièces fines, avec tapis, construction 1979, \$38,000, comptant minime. 5680 rue Chabanel, St-Jean-Baptiste, Trois-Rivières, 379-9086

NOUVEAU sur le marché, 4 logements, rue St-Laurent, Cap, particulier. 378-9216

OCASION Grande maison de campagne, 1973, magnifique terrain paysager 120x415, avec façade sur Rte. St-Félix, plage sur lac artificiel, garage double avec tracteur si désiré. \$32,000. 376-2676

PARTICULIER Luxueuse maison style bretton, secteur résidentiel au Cap, hypothèque 11 1/2%. 375-9245

PARTICULIER Propriété 2 logements, très propre, prix abordable. 376-3151

PARTICULIER Près Les Rivières, maison 1977, 5 1/2 pièces, sous-sol fini avec possibilité de revenus, vacuum, 379-6208

PARTICULIER A vendre ou à louer, bungalow 1977, très propre. 378-8425

PARTICULIER Petite maison neuve, 4 1/2 pièces, à très bon prix. A voir 270 Benoit, St-Louis-de-France, 374-1013

POINTE-DU-LAC Bungalow 28 x 42, 3 chambres, foyer au salon, sous-sol semi-fini, garage, magnifique terrain boisé, 263,960 pi car, site paisible, près autoroute 40, 10 minutes de Trois-Rivières, taxes minimales. Particulier: 377-4219, 377-3552

## MARCEL HOUE Construction

ENTREPRENEUR GÉNÉRAL

## MAISONS NEUVES

TERRASSE DUVERNAY

Trois-Rivières-Ouest Vimont et Florence Secteur Normandville rue Des Bouliards

Pour visites et renseignements: **3640 des Erables Trois-Rivières 374-1764** Soir trois virés **535-2167** 4 T 50736

## ROGER MARTIN IMMEUBLES Inc. COURTIER

MULTIPLE, CAP

Propriété 5 logements, coin Loranger et Rochelleau, 2 x 2 1/2, 1 x 4 1/2, 2 x 5 1/2, tous loués. Chauffage eau chaude, stationnement. Pour détails add.

Gisèle Bérard 377-2880-377-3196

PAROISSE STE-BERNADETTE

Construction 1978 Joli bungalow pierre, colorlock, 5 1/2 pièces, Foyer Franklin au s-s. Hypothèque 10 1/4%. Échéance 1983. Appelez: Gisèle Bérard 377-2880-377-3196

TRIS-RIVIÈRES

Très luxueux bungalow. Style québécois moderne. Secteur des Chenaux. Terrain paysager avec piscine creusée et étang. 8 1/2 pièces, 2 foyers. Bain sauna, garage double, etc.

Roger Martin 377-3196

DUPLIX

Paroisse Ste-Madeleine, 1 x 6 1/2 et 1 x 5 1/2 pièces. Chauffage élect. Ext. colorlock. Logement disponible à l'acheteur si désiré. Prix très réduit. Pour plus de détails: Roger Martin 377-3196 4 T 50594

## 377-3156 Service 24h par jour.

## La Caisse d'Établissement de la Mauricie

Courriers 6825 boul. Des Forges, Trois-Rivières

Tél.: Jour: 379-9555 - Soir: 375-3185

UN 24 LOGEMENTS: très bien situé, tout près de l'hôpital Ste-Marie et du Cap. Bilan disponible à tous les acheteurs sérieux.

TRIS-RIVIÈRES: Un 5 logements situé dans le centre-ville en très bon état. Loué entièrement.

UN DUPLEX: au Cap-de-la-Madeleine, prix: \$17,000. Appelez-nous

TRIS-RIVIÈRES: Cottage situé sur le boul. des Forges. Très grand terrain, prix: \$32,000. Faut voir.

Pour plus de renseignements, appelez-nous

DENYSE PAQUETTE - 375-0146

CLAUDE GUAY - 375-3144

SHAWINIGAN: 5 logements de 4 1/2 pièces, près de la Plaza, revenu de \$5,000, approximatif. Faites une offre.

ST-BONIFACE: Terrain de 75 x 115 à un prix ridicule, situé rue Ste-Marie.

Pour plus de renseignements: **RENÉ BAREIL - 539-5197**

DENYSE PAQUETTE 375-0146

CLAUDE GUAY 375-3144

RENÉ BAREIL 539-5197

4 T 50591

## PARTICULIER

Sacrifierais bungalow neuf 27x52, 1/2 mille Les Rivières, foyer, salle séjour, taxe minime, libre. 375-5094

POINTE-DU-LAC Bungalow 28 x 42, 3 chambres, foyer au salon, sous-sol, semi-fini, garage, magnifique terrain boisé, (23,900 pi car), site paisible, près autoroute 40, 10 minutes de Trois-Rivières, taxes minimales, particulier. 377-4219

POURQUOI payer logement Cap-Madeleine, résidence très propre, paysager, prix raisonnable, près de tous services, particulier. Après 17 heures: 378-8615, 378-2731

SECTEUR Normandville, rue des Plaines, Maison avec revenus, terrain paysager. Les Immeubles de la Mauricie inc. Jerry Lacombe, 378-6500

SPLIT-LEVEL Trois-Rivières-Ouest, bien situé, près Aréna et école. \$45,500, 379-6984

ST-PAULIN, Chalet meublé, 24x24, hivers, remise, tracteur à gazon, terrain 400x500. 514-351-5513

ST-GREGOIRE, Maison style canadien, rue Blanchard, Village, lave-vaisselle, tapis, rideaux, meublé ou non, près école. \$45,500, 379-6984

ST-LOUIS-DE-FRANCE, Village, maison 2 logements, 4 1/2 chacun, grand terrain paysager, prix à discuter. 375-2108

## Le Manoir de Boucherville

CONDOMINIUMS

3 1/2 - 4 1/2 - 5 1/2

• Intérieur luxueux avec foyer

• Insonorisation impeccable

• Piscine extérieure, sentier de promenades, etc.

## INFORMATIONS

50 de BOUCHERVILLE

Buissière inc. 376-3573 374-5555

A 4 T 55340

ST-PHILIPPE 6 logements, revenu \$600, G. Carboneau 374-7297, A. Normandin courtier 378-5811

STE-BERNADETTE 2 bungalows jumelés, taxes minimales, Deshaies 374-6389, A. Normandin courtier 378-3811

STYLE canadien, 2 étages, 6 1/2 pièces, taux d'intérêt 10 1/4%, bon revenu. 378-1929

TERRASSE Duvernay, Maison 26x42, bricole sur 3 faces, terrain 70x100, tapis mur à mur, Franklin au sous-sol, hypothèque transférable 11 1/2%, jusqu'à 1982. S'entrejoir Laframme, Trois-Rivières, 5291, 376-0477

## 4- PROPRIÉTÉS À VENDRE

TERRASSE Duvernay, rue Landernau, maison 46 x 26, abri d'auto, remise, foyer et Franklin, 5 pièces plus 3 au sous-sol plus 2 salles de bain. 374-7575

TRIS logements en brique, au Cap, paroisse Ste-Bernadette, près de tous les services et des Galeries du Cap, bon revenu, prix très abordable, intéressés seulement. 375-4102

TRIS RIVIERES OUEST, Maison neuve, split-level, terrain boisé. A voir à 6280 et 6270 Avenue de la Montagne. 375-2578

TRIS-RIVIÈRES, Bungalow 1979, 5 1/2 pièces, sous-sol, chauffage électrique, parquet, prélat, extérieur brique et déclin, grand terrain 60 x 170, terrassement 8100 St. Parent, \$34,950, 373-4302

TRIS-RIVIÈRES, Bungalow 1979, 5 1/2 pièces, sous-sol, chauffage électrique, parquet, prélat, extérieur brique et déclin, grand terrain 60 x 170, terrassement 8100 St. Parent, \$34,950, 373-4302

TRIS-RIVIÈRES, Bungalow 1979, 5 1/2 pièces, sous-sol, chauffage électrique, parquet, prélat, extérieur brique et déclin, grand terrain 60 x 170, terrassement 8100 St. Parent, \$34,950, 373-4302

TRIS-RIVIÈRES, Bungalow 1979, 5 1/2 pièces, sous-sol, chauffage électrique, parquet, prélat, extérieur brique et déclin, grand terrain 60 x 170, terrassement 8100 St. Parent, \$34,950, 373-4302

TRIS-RIVIÈRES, Bungalow 1979, 5 1/2 pièces, sous-sol, chauffage électrique, parquet, prélat, extérieur brique et déclin, grand terrain 60 x 170, terrassement 8100 St. Parent, \$34,950, 373-4302

TRIS-RIVIÈRES, Bungalow 1979, 5 1/2 pièces, sous-sol, chauffage électrique, parquet, prélat, extérieur brique et déclin, grand terrain 60 x 170, terrassement 8100 St. Parent, \$34,950, 373-4302

TRIS-RIVIÈRES, Bungalow

### 16 CHALET OCCASION UNIQUE

Site de villégiature exclusif au lac des Îles (Barnard) à 9 milles de St-Mathieu, Côte St-Maurice. 7 terrains de 45,000 p.c., 86,000 p.c. subdivisés, dont deux (2) aménagés avec de magnifiques chalets luxueux, immenses foyers, belvédères, quais, génératrice (financement disponible sur chalet).

Site exceptionnel à la croisée des parcs Mastigouche et National de la Mauricie.

**POUR INFORMATIONS: 539-2354**  
16 T 55080

### 16 CHALET A VENDRE

Châlet meublé 25 x 35, 114 m<sup>2</sup>, chauffage électrique, eau chaude, douche, frigo, télévision, vaste terrain boisé, situé sur le bord du lac à 1300 m. St-Michel des Saints. \$30,000. 514-589-8858 ou 378-9999.

**BATISCAN.** Chalet 4 pièces, grande véranda paysager, endroit tranquille, prix raisonnable, près du feu, particulier. Après 17 heures: 378-9615, bur. 378-2731.

**CHALET** à vendre, meublé au complet avec piscine, remise, 6 milles du Cap. 378-8887, 378-9971.

**CHALET** à vendre, terrain 120 x 180, près des chutes à Magnan. 378-066.

**CHALET** à louer, côté feu, gazon, douche, réfrigérateur, eau chaude, armoire à métaux. 590 route 138, Champlain. 378-2731.

**DESCHAILLONS.** 10 chalets sur un magnifique domaine, idéal pour l'été, piscine chauffée, quelques semaines disponibles en août 292-2380.

**POINTE-A-COMEAU.** Grand-Mère. A vendre chalet fini hier et 4 minutes Trois-Rivières. À bord du St-Maurice, grand terrain, qual. 538-5255.

**ST-GREGOIRE.** Chalet hivernal, terrain 125 x 130 bord feu, à 5 minutes Trois-Rivières. Après 17 heures: 223-2420.

**LAC SOURIS.** Chalet 4 saisons à vendre, tout meublé, 220 pi. de piscine, très beau site, bord du lac, endroit tranquille. 539-3145 heure repas.

### 20 TERRES-FERMES A VENDRE

**TERRE** à vendre, située à 25 miles de Trois-Rivières, prix à discuter. 298-2916.

**TERRE** à vendre, 200 arpents cultivable avec terre à bois. 296-3434 Yamachiche.

**CAP.** grand 3/4, chauffé, près 750, très propre, stationnement et entrée privés, \$210,000. 378-2006, 374-8650.

**CAP.** près 750 et nombreux services, grand chalet, chauffé, éclairé, libre 1er juillet. 378-5535.

**CAP.** rue Rochefort. Logement 5/4 à louer libre immédiatement. Après 10 heures am. 429-4254.

**CAP-DE-LA-MADELEINE.** Centre-ville, 4 1/2, moderne, con- ception neuve, prêt le 1er juillet, con- cerge, déneigement. 374-9180.

**TERRE** 30 arpents, Yamachi- che, maison-moblie meublé, 2 chambres, 15 minutes du centre-ville de Trois-Rivières, prêt à sacrifier. \$22,000. 378-1107.

**MONT-CARMELO.** domaine boisé, 5x10 arpents, avec 3 petits chalets à louer, eau chaude, eau, chalet 16x32, meublé, chemin qui fait tout terre, plan- tation de pins, balance bois mélangé. 538-7455.

### 23 LOGEMENTS A LOUER

**LOGEMENT** non meublé, 3 1/2 pièces, chauffé, eau chaude, secteur Normandville, 378-6113. 375-8127.

**LOGEMENTS** 3 1/2, meublés, semi-meublés ou non meublés, soit 800. Place Dencheud, 4030, Cardinal Léger, 374-8964.

**LOGEMENTS MODERNES.** 3 1/2 et 4 1/2 pièces, eau chaude, éclairé, St-Marguerite, occupation 1er juillet, 1er mois d'entrée gratuit. Références: 5261 chemin St-Marguerite, 73, loca- tion 374-8225.

**LOGEMENTS** de 2 à 3 pièces, chauffés, \$175 par mois, situés Shawinigan, sur 26 Rue. Après 18 heures: 295-3524, 374-8942.

**CAP** près Woolco, grand 3 1/2, chauffé, éclairé, 2 1/2, station- nement: 1-537-9220, frais virés: 375-4609.

**CAP** rue Fusay, près Reynold, 7 pièces, résidentiel et commer- cial, chauffé, \$300 par mois, li- bre 1er juillet. 379-0198.

**CAP.** 11, Ste-Madeleine, 4 1/2 pièces, ménage fait à neuf, 26 étage, libre \$125. 375-6432.

**CAP.** grand 3 1/2, chauffé, près 750, très propre, stationnement et entrée privés, \$210,000. 378-2006, 374-8650.

**CAP.** près 750 et nombreux services, grand chalet, chauffé, éclairé, libre 1er juillet. 378-5535.

**CAP.** rue Rochefort. Logement 5/4 à louer libre immédiatement. Après 10 heures am. 429-4254.

**CAP-DE-LA-MADELEINE.** Centre-ville, 4 1/2, moderne, con- ception neuve, prêt le 1er juillet, con- cerge, déneigement. 374-9180.

### 23 LOGEMENTS A LOUER

**LOGEMENT** non meublé, 3 1/2 pièces, chauffé, eau chaude, secteur Normandville, 378-6113. 375-8127.

**LOGEMENTS** 3 1/2, meublés, semi-meublés ou non meublés, soit 800. Place Dencheud, 4030, Cardinal Léger, 374-8964.

**LOGEMENTS MODERNES.** 3 1/2 et 4 1/2 pièces, eau chaude, éclairé, St-Marguerite, occupation 1er juillet, 1er mois d'entrée gratuit. Références: 5261 chemin St-Marguerite, 73, loca- tion 374-8225.

**LOGEMENTS** de 2 à 3 pièces, chauffés, \$175 par mois, situés Shawinigan, sur 26 Rue. Après 18 heures: 295-3524, 374-8942.

**CAP** près Woolco, grand 3 1/2, chauffé, éclairé, 2 1/2, station- nement: 1-537-9220, frais virés: 375-4609.

**CAP** rue Fusay, près Reynold, 7 pièces, résidentiel et commer- cial, chauffé, \$300 par mois, li- bre 1er juillet. 379-0198.

**CAP.** 11, Ste-Madeleine, 4 1/2 pièces, ménage fait à neuf, 26 étage, libre \$125. 375-6432.

**CAP.** grand 3 1/2, chauffé, près 750, très propre, stationnement et entrée privés, \$210,000. 378-2006, 374-8650.

**CAP.** près 750 et nombreux services, grand chalet, chauffé, éclairé, libre 1er juillet. 378-5535.

**CAP.** rue Rochefort. Logement 5/4 à louer libre immédiatement. Après 10 heures am. 429-4254.

**CAP-DE-LA-MADELEINE.** Centre-ville, 4 1/2, moderne, con- ception neuve, prêt le 1er juillet, con- cerge, déneigement. 374-9180.

### 23 LOGEMENTS A LOUER

**LOGEMENT** non meublé, 3 1/2 pièces, chauffé, eau chaude, secteur Normandville, 378-6113. 375-8127.

**LOGEMENTS** 3 1/2, meublés, semi-meublés ou non meublés, soit 800. Place Dencheud, 4030, Cardinal Léger, 374-8964.

**LOGEMENTS MODERNES.** 3 1/2 et 4 1/2 pièces, eau chaude, éclairé, St-Marguerite, occupation 1er juillet, 1er mois d'entrée gratuit. Références: 5261 chemin St-Marguerite, 73, loca- tion 374-8225.

**LOGEMENTS** de 2 à 3 pièces, chauffés, \$175 par mois, situés Shawinigan, sur 26 Rue. Après 18 heures: 295-3524, 374-8942.

**CAP** près Woolco, grand 3 1/2, chauffé, éclairé, 2 1/2, station- nement: 1-537-9220, frais virés: 375-4609.

**CAP** rue Fusay, près Reynold, 7 pièces, résidentiel et commer- cial, chauffé, \$300 par mois, li- bre 1er juillet. 379-0198.

**CAP.** 11, Ste-Madeleine, 4 1/2 pièces, ménage fait à neuf, 26 étage, libre \$125. 375-6432.

**CAP.** grand 3 1/2, chauffé, près 750, très propre, stationnement et entrée privés, \$210,000. 378-2006, 374-8650.

**CAP.** près 750 et nombreux services, grand chalet, chauffé, éclairé, libre 1er juillet. 378-5535.

**CAP.** rue Rochefort. Logement 5/4 à louer libre immédiatement. Après 10 heures am. 429-4254.

**CAP-DE-LA-MADELEINE.** Centre-ville, 4 1/2, moderne, con- ception neuve, prêt le 1er juillet, con- cerge, déneigement. 374-9180.

### 23 LOGEMENTS A LOUER

**LOGEMENT** non meublé, 3 1/2 pièces, chauffé, eau chaude, secteur Normandville, 378-6113. 375-8127.

**LOGEMENTS** 3 1/2, meublés, semi-meublés ou non meublés, soit 800. Place Dencheud, 4030, Cardinal Léger, 374-8964.

**LOGEMENTS MODERNES.** 3 1/2 et 4 1/2 pièces, eau chaude, éclairé, St-Marguerite, occupation 1er juillet, 1er mois d'entrée gratuit. Références: 5261 chemin St-Marguerite, 73, loca- tion 374-8225.

**LOGEMENTS** de 2 à 3 pièces, chauffés, \$175 par mois, situés Shawinigan, sur 26 Rue. Après 18 heures: 295-3524, 374-8942.

**CAP** près Woolco, grand 3 1/2, chauffé, éclairé, 2 1/2, station- nement: 1-537-9220, frais virés: 375-4609.

**CAP** rue Fusay, près Reynold, 7 pièces, résidentiel et commer- cial, chauffé, \$300 par mois, li- bre 1er juillet. 379-0198.

**CAP.** 11, Ste-Madeleine, 4 1/2 pièces, ménage fait à neuf, 26 étage, libre \$125. 375-6432.

**CAP.** grand 3 1/2, chauffé, près 750, très propre, stationnement et entrée privés, \$210,000. 378-2006, 374-8650.

**CAP.** près 750 et nombreux services, grand chalet, chauffé, éclairé, libre 1er juillet. 378-5535.

**CAP.** rue Rochefort. Logement 5/4 à louer libre immédiatement. Après 10 heures am. 429-4254.

**CAP-DE-LA-MADELEINE.** Centre-ville, 4 1/2, moderne, con- ception neuve, prêt le 1er juillet, con- cerge, déneigement. 374-9180.

### 25 APPARTEMENTS A LOUER

**2 1/2** meublé, chauffé, éclairé, tranquille, assurance construction récente. 378-3610.

**2 1/2** meublé, chauffé, stationnement, entrée privée, près auto- bus pour personne seule ou travailleur. S'adresser: 691 Notre-Dame, Cap.

**2 1/2** meublé, chauffé, éclairé, li- bre immédiatement. Informa- tion: 378-1358.

**2 1/2** meublé, chauffé, éclairé, près Reynold, Cap. pour per- sonne seule et intéressés. Après 17h30: 373-0687.

**2 1/2** meublé, chauffé, éclairé, arrière Galeries du Cap, li- bre 1er août, \$175 par mois. 378-4237.

**2 1/2** semi-meublé, chauffé, éclairé, entrée privée, stationnement, près du St-Maurice Ren- dez-vous 374-1178, 373-4908.

**2 1/2** 3/4-chauffés, éclairés, meublés ou non, près hôpital St-Joseph, Westboro. Après 17 heures: 373-4060.

**2 1/2** meublé, chauffé, éclairé, près université. 373-2971.

**2 1/2** meublé, chauffé, éclairé, \$200/mois. 375-7575. St-Marguerite. 378-3022. 375-2666.

**3 1/2** 222me, renseignements en- tre 19 heures: 376-8659 entre 19h30-20h.

**3 1/2** meublé, frais peint, tapis mur à mur, 1054, Champlain. Jour: 375-9741, soir: 375-6764.

**3 1/2** meublé, laveuse-sécheuse, tapis mur à mur, chauffé, éclairé, \$200 par mois. 378-2922.

**CAP** Grand 2 1/2, \$165, 4 1/2 \$225, meublés, chauffés, éclairés, sta- tionnement, buanderie (idéale pour couple). 373-4593, 375-4404.

**CAP** Libre le jour ou juillet, vaste 2 1/2 pièces, meublés, tapis, 1970/mois. Mme Piché 379-3037.

**CAP** rue Gélines, 144 m<sup>2</sup>, chauffé, éclairé, stationnement, près autobus, libre 1er juillet. 373-4827.

**CAP** St-Odilon, 3 1/2, chauffé, éclairé, 2 1/2, tout compris, stationnement, Trois-Rivières, 6/3, 378-3214, télégap. 717.

**CAP**, 3 pièces, meublé, moder- ne, près toutes commodités, li- bre 1er juillet. 379-3264.

**CAP**, 30 St-Maurice, près Basili- que, éclairé, entrée privée, 375-1954.

**CAP** Forget, 3 1/2 meublé, éclairé, avec ou sans patio, 1 mois gratuit. 375-0309.

**CAP** Forget, Ste-Bernadette, 3 1/2 pièces, stationnement, éclairé, meublé, stationnement, libre 1er juillet. 375-3458.

**CAP** rue du Sanctuaire, 2 1/2, meublé, chauffé, éclairé, \$165/mois, 1 mois gratuit, station- nement compris. 374-9108.

**CAP** rue Forget, 3 1/2 pièces meublé, chauffé, stationnement, éclairé, meublé, stationnement, 375-6590.

**CAP** Forget, 2 1/2, chauffé, éclairé, meublé, stationnement, 375-8595.

**CAP** rue Guilbert, 3 1/2 meublé, chauffé, éclairé, câble, foyer, stationnement, près autobus, 600 par mois, libre immédiatement. 378-8448.

**CAP** rue Montclair, 3 1/2 meublé, chauffé, éclairé, tapis mur à mur, laveuse, sècheuse, station- nement, éclairé, 374-1262.

**CAP-DE-LA-MADELEINE.** Près hôpital Cloutier, 3 1/2 meublé, chauffé, éclairé, balcon privé, 378-9239.

**CAP**, \$100, 1 1/2 meublé, chauffé, éclairé, stationnement, près hôpital Cloutier. 379-4019.

**CAP**, 2 1/2, 4 1/2, meublés, chauffés, éclairés, \$145-\$210, bail ou mois. 375-4404.

**CAP**, 3 1/2 meublé, chauffé, éclairé, service buanderie, \$180, libre le jour. 374-7645.

**CAP**, A sous louer, grand 2 1/2 pièces, meublé, chauffé, éclairé, \$150 par mois, \$155. 373-7228, 376-7950.

### 25 APPARTEMENTS A LOUER

**APPARTEMENT** 2 1/2 pièces, meublé, chauffé, éclairé, stationnement avec prise, balcon privé, situé près polyvalet du Cap, libre immédiatement. 378-5634, 376-2102.

**BACHELOR** à louer avec vue sur le fleuve, 2 1/2 pièces, meublé, chauffé, éclairé, \$150/mois. 373-2166.

**BACHELOR** libre 1er juillet. 3 1/2 meublé, chauffé, éclairé, informa- tion sur les repas séparés. 378-7526.

**BACHELOR** meublé, chauffé, éclairé, pour personne seule, près du centre-ville, situé au Cap-de-la-Madeleine, \$145 par mois. 374-8065.

**BACHELORS** à louer, près uni- versité, cèpe, meublés, chauffe- éclairés, \$175-8653, soirs et li- bre de semaine. 537-9280.

**BAIE JULIE**, 2 1/2, 3 1/2, meublés, chauffés, éclairés, stationnement, près autobus, restaurant Grec à Baie Julie. 373-2775.

**CAP** Prix réduit, juillet, août, 3 1/2, 2 1/2 pièces, meublés, moder- nes, propres, tout compris, 378-3447.

**CAP** 1 1/2, grand 2 1/2 moderne, stationnement, buanderie, très propres, libres. Après 17 heures: 378-3214 télégap. 717.

**CAP** 3 1/2 moderne, meublé, chauffe, éclairé, tapis, vacuum, laveuse-sécheuse, stationnement, remise, libre immédiatement. 379-2092.

**CAP** 3 1/2 neuf, meublé colonial, chauffe, éclairé, stationnement, entrée lavée, sècheuse, 374-7817, 375-4636.

**CAP** 3 1/2 pièces, meublé, chauffé, éclairé, stationnement, service buanderie. 376-4592.

**CAP** 3 1/2 meublé, chauffé, éclairé, stationnement, \$175/mois. Mme Piché 379-3037.

**CAP** 3 1/2 meublé, chauffé, éclairé, stationnement, 379-4020 après 17 heures.

**CAP** 3 1/2 meublé, chauffé, éclairé, stationnement, bloc d'un an, Trois-Rivières-Ouest, \$200, jour seulement, notaire Duhamel. 373-2673.

**3 1/2** meublé, non chauffé, non chauffé, rue St-André, entrées privées, 2 balcons, tapis mur à mur, libre 374-7444.

**3 1/2** pièces, Cap, 144 m<sup>2</sup>, Notre-Dame, meublé, chauffé, éclairé, libre 1er juillet, \$175/mois. 378-1086.

**3 1/2**, 4 1/2, semi-meublés, meublés, chauffés, eau chaude, stationnement, secteur Lambert, 2180 François Robert. 378-5731.

**3 1/2** meublé, chauffé, éclairé, \$160/mois. 377-4440.

492 Radisson, 2 et 1 pièces, meublés, entrée privée, électrique, compris, 378-1815, 374-8686, 374-3156.

688 St-Ursule, sous meublé, chauffé, éclairé, stationnement, 3 1/2, \$180, 2 1/2, \$130, 1 mois gratuit. 378-3265.

**A LOUER** 2 1/2 meublé, chauffé, éclairé, situé dans paroisse St-Philippe, stationnement. 375-9944.

**pour appartement** 2 1/2 pièces, rue Fusay, meublé, chauffé, éclairé, libre immédiatement. 375-4050.

**A SOUS LOUER** 2 1/2 rue St-Ursule, Trois-Rivières, construction 1977, chauffé, éclairé, meublé, stationnement, \$145 par mois, libre immédiatement. Après 18 heures: 378-3194.

**APPARTEMENTS** Le Colonial, face centre d'achats Trois-Rivières-Ouest, 2 1/2, 3 1/2, meublés, chauffés, éclairés, libres le jour. 80 378-4932.

**APPARTEMENTS** 1 1/2 et 2 1/2, pour personne distinguée, meublés, chauffés, éclairés, s'adres- ser J. Doucet, 484, des Forges, 375-8595.

**APPARTEMENTS** Réjean, 1855, Verrette, 3 1/2, 4 1/2, 5 1/2, meublés ou non, piscine, libres immédiatement. 374-3240.

**APPARTEMENTS** modernes à louer dans centre-ville, à partir de \$125, tout compris, informa- tion: 376-6500.

**APPARTEMENT** Ste-Genève, 2 1/2, 3 1/2, meublés ou semi-meublés, chauffés, éclairés, 375-8595.

**APPARTEMENT** 2 1/2 pièces, meublé, chauffé, éclairé, 1 bou- levard des Érables, apt 2, Cap, libre juillet. 378-2539.

### 25 APPARTEMENTS A LOUER

**CENTRE VILLE**, grand 1 1/2, meublé, chauffé, éclairé, libre immédiatement. 373-5115.

**CENTRE VILLE** appartement 2 1/2, 4 1/2 pièces, meublés, éclairés, 378-4963, 378-5328.

**CENTRE-VILLE** 3 1/2 meublé, chauffé, \$160/mois, 1 1/2, \$135, 373-2166.

**CENTRE-VILLE**, 3 1/2 meublé, chauffé, éclairé, taxes incluses, stationnement, \$185/mois. 375-4190.

**CENTRE-VILLE**, Grand 1 1/2 meublé, chauffé, éclairé, récé- rance exigée. 373-5115.

**CENTRE-VILLE**, rue Des Ursuli- nes, 2 1/2 pièces meublé, chauffe- éclairé, entrée privée, accès en- droit tranquille, pour personne distinguée. S'adresser après 13 heures: 857 ou 378-6633.

**CENTRE-VILLE**, 1 1/2 meublé, chauffé, éclairé, tapis, \$120/mois, personne tranquille. 378-6717, heure repas.

**COIN** Louis Pasteur et Laviolette, près hôpital Ste-Marie, stu- dio de luxe meublé, immeuble prestigieux en béton, service de conciergerie, conciergerie excep- tionnelle, qualité, service, chauffe, éclairé, insonorisé, as- sistance, piscine intérieure, saun- a et terrasse aménagée. Pour location: 373-4256.

**CORBUSIER**, 3 1/2, 4 1/2, 5 1/2 à louer. Bureau location: 4893 St-Fort, 100, Trois-Rivières, 378-8513.

**DES URSLINES**, 2 1/2, meublé, chauffé, eau chaude, stationnement, éclairé, 145 mois, 378-8653, soir, fin semaine: 537-9280.

**DEUX** 3 1/2 pièces, meublés, chauffés, éclairés, sous-sol, meublés, \$145 mois, 378-8653, soir, fin semaine: 537-9280.

**GALERIES** du Cap, apparte- ment, \$210, très propres, frais peint, 378-3927, 373-2428, 365 Montfort, apt 2, Cap.

**GRAND** 2 1/2 meublé, chauffé, éclairé, près d'achat de Trois-Rivières-Ouest, 145 Gar- çon. 378-6177, 374-4516.

### 17 TERRAINS A VENDRE

**AUCUNE TAXE D'AMÉLIORATION LOCALE**

**TROIS-RIVIÈRES** 7 terrains à vendre pour construction immédiate ou future, tous services compris, égout, asséchose, asphalté, bordure, éclairage, ré- servez le votre maintenant. Appe- luez: 378-5469.

**LAC DOUCET.** Mont-Carmel, ter- rain cadastré, 1000 comp. \$50 par mois. Bruno Doucet, 374-6520.

**PARTICULIER.** Grand terrain 80x105, situé rue Vallée, face au St-Hippolyte, faites une offre 374-4224.

**POINTE-DU-LAC** 15,000 p.c., au- dune-lac spéciale. Appellez: 377-3552, 377-3636, 377-2223.

### 21 ENTREPÔTS

**ENTREPOT** 2,000 carrés, chauffe, éclairé, \$200/mois, 2 1/2, stationnement, déneige- ment compris. 377-4152.

**ENTREPÔTS** à louer. Parc indus- triel, 410 Desseureuil, Cap 292-2380.

**ENTREPÔTS** à louer. 400 p.c. et plus. 374-9456.

**TROIS-RIVIÈRES-OUEST.** boul. Royal, entrepôt à vendre, idéal pour abriter un bureau. Appe- luez: 377-2739, 374-3798.

**ENTREPOT** avec six(6) portes de garage & chambre de toilet- tes, idéal pour abriter un bureau. Appe- luez: 538-8358, 538-1245.

**ENTREPOT** à louer, 30x60, si- tué bas de la ville, porte 16x12, libre immédiatement. 537-8964.

### 23 LOGEMENTS A LOUER

**1 MOIS GRATUIT**

4 1/2, entrée, laveuse-sécheuse, lave-vaisselle, espace de rangement, conciergerie, stationnement, près centre d'achats. 378-6237, 374-4244.

1074, St-Paul, logement 5 1/2 pi- ces, très propre, tapis et annexe fournis, \$175 par mois, libre 1er juillet. 374-1518.

1578, Laviolette, 1er étage, non meublé, 3 1/2 pièces, \$107 par mois; 1576, Laviolette, 1 1/2 2e étage, 4 1/2 pièces, meublé, \$110 par mois; 1576, Laviolette, 2e 2e étage, 3 1/2 pièces meublé, \$95 par mois; 663, Champlain, 1 1/2 pièces non meublé, \$100 par mois. 378-0231.

2 1/2 meublé, chauffé, éclairé, sous-sol, aussi 5 1/2 non meublé, 2e, eau chaude compris. 375-0689.

2 1/2 pièces, non meublé, non chauffé, 1er plancher dans maison jumelée au 853 Riopel, Trois-Rivières-Ouest, \$185. 374-1386.

3 1/2 4 1/2 5 1/2 LUXUEUX.

**CAP.** Arrée, Galeries du Cap, meublés, libres immédiatement, fin septembre. 379-6208, 379-9353, 375-7406.

3 1/2 pièces, dans demi sous-sol, stationnement, aucune peinture à faire, entrées laveuse, sé- cheuse, chauffé, éclairé, eau chaude, tapis, stationnement, \$160 par mois. 374-5292.

3 1/2, 4 1/2, chauffés, éclairés, stationnement avec prise de cou- rant. 375-8543.

465 BAUDRY, app. 3, Cap, 3 1/2, 4 1/2, libres immédiatement et juillet, chauffés, éclairés, conciergerie. Informations: 375-0376.

4 1/2 pièces meublées. 3e étage, si- tué rue St-Christophe, Trois-Ri- vières, libre 1er juillet. 374-6942.

4 1/2 pièces, chauffe, éclairé, ta- pis, tapis, tapis mur à mur, en- trées laveuse, sècheuse, \$250. 377-4152.

4 1/2 pièces, fait à neuf, chauffe- tage électrique, grande cour. In- formation: 375-8681.

### 23 LOGEMENTS A LOUER

**LOGEMENT** non meublé, 3 1/2 pièces, chauffé, eau chaude, secteur Normandville, 378-6113. 375-8127.

**LOGEMENTS** 3 1/2, meublés, semi-meublés ou non meublés, soit 800. Place Dencheud, 4030, Cardinal Léger, 374-8964.

**LOGEMENTS MODERNES.** 3 1/2 et 4 1/2 pièces, eau chaude, éclairé, St-Marguerite, occupation 1er juillet, 1er mois d'entrée gratuit. Références: 5261 chemin St-Marguerite, 73, loca- tion 374-8225.

**LOGEMENTS** de 2 à 3 pièces, chauffés, \$175 par mois, situés Shawinigan, sur 26 Rue. Après 18 heures: 295-3524, 374-8942.

**CAP** près Woolco, grand 3 1/2, chauffé, éclairé, 2 1/2, station- nement: 1-537-9220, frais virés: 375-4609.

**CAP** rue Fusay, près Reynold, 7 pièces, résidentiel et commer- cial, chauffé, \$300 par mois, li- bre 1er juillet. 379-0198.

**CAP.** 11, Ste-Madeleine, 4 1/2 pièces, ménage fait à neuf, 26 étage, libre \$125. 375-6432.

**CAP.** grand 3 1/2, chauffé, près 750, très propre, stationnement et entrée privés, \$210,000. 378-2006, 374-8650.

**CAP.** près 750 et nombreux services, grand chalet, chauffé, éclairé, libre 1er juillet. 378-5535.

**CAP.** rue Rochefort. Logement 5/4 à louer libre immédiatement. Après 10 heures am. 429-4254.

**CAP-DE-LA-MADELEINE.** Centre-ville, 4 1/2, moderne, con- ception neuve, prêt le 1er juillet, con- cerge, déneigement. 374-9180.

### 23 LOGEMENTS A LOUER

**LOGEMENT** non meublé, 3 1/2 pièces, chauffé, eau chaude, secteur Normandville, 378-6113. 375-8127.

**LOGEMENTS** 3 1/2, meublés, semi-meublés ou non meublés, soit 800. Place Dencheud, 4030, Cardinal Léger, 374-8964.

**LOGEMENTS MODERNES.** 3 1/2 et 4 1/2 pièces, eau chaude, éclairé, St-Marguerite, occupation 1er juillet, 1er mois d'entrée gratuit. Références: 5261 chemin St-Marguerite, 73, loca- tion 374-8225.

**LOGEMENTS** de 2 à 3 pièces, chauffés, \$175 par mois, situés Shawinigan, sur 26 Rue. Après 18 heures: 295-3524, 374-8942.

**CAP** près Woolco, grand 3 1/2, chauffé, éclairé, 2 1/2, station- nement: 1-537-9220, frais virés: 375-4609.

**CAP** rue Fusay, près Reynold, 7 pièces, résidentiel et commer- cial, chauffé, \$300 par mois, li- bre 1er juillet. 379-0198.

**CAP.** 11, Ste-Madeleine, 4 1/2 pièces, ménage fait à neuf, 26 étage, libre \$125. 375-6432.

**CAP.** grand 3 1/2, chauffé, près 750, très propre, stationnement et entrée privés, \$210,000. 378-2006, 374-8650.

**CAP.** près 750 et nombreux services, grand chalet, chauffé, éclairé, libre 1er juillet. 378-5535.

**CAP.** rue Rochefort. Logement 5/4 à louer libre immédiatement. Après 10 heures am. 429-4254.

**CAP-DE-LA-MADELEINE.** Centre-ville, 4 1/2, moderne, con- ception neuve, prêt le 1er juillet, con- cerge, déneigement. 374-9180.

### 23 LOGEMENTS A LOUER

**LOGEMENT** non meublé, 3 1/2 pièces, chauffé, eau chaude, secteur Normandville, 378-6113. 375-8127.

**LOGEMENTS** 3 1/2, meublés, semi-meublés ou non meublés, soit 800. Place Dencheud, 4030, Cardinal Léger, 374-8964.

**LOGEMENTS MODERNES.** 3 1/2 et 4 1/2 pièces, eau chaude, éclairé, St-Marguerite, occupation 1er juillet, 1er mois d'entrée gratuit. Références: 5261 chemin St-Marguerite, 73, loca- tion 374-8225.

**LOGEMENTS** de 2 à 3 pièces, chauffés, \$175 par mois, situés Shawinigan, sur 26 Rue. Après 18 heures: 295-3524, 374-8942.

**CAP** près Woolco, grand 3 1/2, chauffé, éclairé, 2 1/2, station- nement: 1-537-9220, frais virés: 375-4609.

**CAP** rue Fusay, près Reynold, 7 pièces, résidentiel et commer- cial, chauffé, \$300 par mois, li- bre 1er juillet. 379-0198.

**CAP.** 11, Ste-Madeleine, 4 1/2 pièces, ménage fait à neuf, 26 étage, libre \$125. 375-6432.

**CAP.** grand 3 1/2, chauffé, près 750, très propre, stationnement et entrée privés, \$210,000. 378-2006, 374-8650.

**CAP.** près 750 et nombreux services, grand chalet, chauffé, éclairé, libre 1er juillet. 378-5535.

**CAP.** rue Rochefort. Logement 5/4 à louer libre immédiatement. Après 10 heures am. 429-4254.

**CAP-DE-LA-MADELEINE.** Centre-ville, 4 1/2, moderne, con- ception neuve, prêt le 1er juillet, con- cerge, déneigement.



# NOUVEAU! FANTASTIQUE! INCROYABLE! VENTE D'OUVERTURE

Service rapide • Super bas prix • du 27 juin au 5 juillet 1980  
PAS DE LIMITE PAR CLIENT SI PAYÉ COMPTANT

**LAURENTIDE**  
EMAIL À PLANCHER  
Alkyde, intérieur ou extérieur no 515-960  
Rég. \$20.50  
Economisez \$5.51  
**\$14.99**  
SPÉCIAL

**LAURENTIDE**  
LATEX LUSTRE EXTÉRIEUR  
Super blanc, une couche. No 514-601  
Rég. \$20.75  
Economisez \$4.76  
**\$15.99**  
SPÉCIAL

**LAURENTIDE**  
EMAIL SEMI-LUSTRE  
Odeur minimum, intérieur blanc super. No 515 400  
Rég. \$21.45  
Economisez \$5.46  
**\$15.99**  
SPÉCIAL

**LAURENTIDE**  
Email no 515-400  
Latex no 514-601  
**ACHÉTEZ**  
5 gallons déjà en spécial, obtenez un sixième gallon  
**GRATUITEMENT**

**20% DE RÉDUCTION**  
SUR TOUS LES MODÈLES DE  
**TAPISSERIE**

"Laurentide, de la saperlipopette de bonne peinture fabriquée chez-nous"

## MONSIEUR PEINTURE ENR.

Serge Parent, prop.  
(Dans le local Aliment-O-Soir)

861 De Foy (face au parc des Pins) Trois-Rivières 375-2977

|  |  |   |  |
|--|--|---|--|
| <p><b>91</b> PLÂTRIERS MACONS<br/><b>CAP MACONNERIE</b><br/>POUR posage de brique et pierre, réparation de maçonnerie, foyer et barbecue 375-2651</p>                          | <p><b>98</b> DIVERS<br/><b>BALANCOIRE</b> miracle sur billes avec toit, table ronde et banc, table à pique, chaise, à voir 5350, boul. des Forges, face à St-Hubert Bar-B-Q<br/><b>BALANCOIRES</b> directement du fabricant, visible 479 Notre-Dame, Champlain. 819-295-3425<br/><b>BALANCOIRES</b>, visible au Gaz Bar I.G.S. 2125 Bellefeuille, Trois-Rivières. 379-3265<br/><b>BOIS</b> de chauffage à vendre, et bois de 4 pieds. René Lajoie. 376-4219<br/><b>BOIS</b> de foyer en 4 pieds sec, première qualité, livré; un poêle à bois avec réchaud, tracteur Poney Massey, un moteur Wisconsin, moteur de yacht 40 forces, Plymouth Fury 1974, Dodge 1970, Oldsmobile 1973, camion avec compresseur, le tout très bas prix. Yamachiche. 295-3066<br/><b>CAÏSE</b>, enregistrée EBM, électrique, grosseur moyenne, aussi annexe Bélanger, tuyaux chromés, dossier pivotant en cuivre, te orange, bureau secrétaire 30 x 60, fauteuil, mobilier chambre. 374-7817<br/><b>CONGELATEUR</b> 19' cubes, comme neuf, \$275; linde de bébé, naissance à 24 mois. 378-8173<br/><b>CONGELATEUR</b> à vendre, 19 pi cubes, \$250; sablage de plancher, finition plastic. 377-4440<br/><b>CULTIVATEUR</b>, à vendre tuyau en béton armé 10' diamètre x 12' de long, 26 tonnes, livré sur place. 418-328-3977</p> | <p><b>98</b> DIVERS<br/><b>DIFFÉRENTS</b> articles ainsi que vieille vaisselle 374-4246<br/><b>DIVAN-LIT</b>, fauteuil bercant, mobilier chambre, cuisine, salon, vaisselier, vaisselier coin, sommier, matelas, berceuse, poêle, réfrigérateur, laveuse, sècheuse, congélateur, la-z-boy, jardinière, rouet, desserte, section bibliothèque, annexe Appleby, etc. 756 Thibault. 374-7817<br/><b>DOUBLE</b> porte de service à vendre, pinthes électriques. Appelez 378-1547<br/><b>ESCALIER</b>, montants, marches, tournant à droite pour split level. \$350. 379-3208<br/><b>FOURNAISE</b> air chaud, 11,200 b.t.u. en bonne condition, aucune offre raisonnable refusée. 374-7853<br/><b>HE LES</b> amis! Avez-vous envie de vous faire un surplus par mois pour vous payer du luxe. Appelez 293-4290<br/><b>J.-R.</b> Pépin. Levage et transport de maisons, granges, autres bâtiments, excavation et fondation, estimation gratuite. 819-374-7853<br/><b>JEANS</b> Lois, Culottier, Visa, Love, Liberty Québec. \$10 et plus. Boutique 977 Ste-Cécile<br/><b>LIFT</b> de garage pour auto, 2 cylindres ou 2 poteaux, fixe dans plancher de ciment. 1431 boul. Est. Louiseville. 228-2963<br/><b>LOT</b> de jeans de couleur, Le Culottier, \$7.95, lot de pantalons de couleur, \$21.95, plusieurs autres spéciaux. T-shirt, chemises. Boutique St-François, 797, rue Williams, Trois-Rivières. 378-1975<br/><b>MAURICE FORTIN</b> Vente Réparation laveuse, sècheuse, cuisinière, réfrigérateur lave-vaisselle, sur toutes marques, avec garantie 374-9672</p> | <p><b>98</b> DIVERS<br/><b>MACHINE</b> à chèques Pay Master très propre, \$150, poêle électrique 30" \$150. 376-9023, 374-2751<br/><b>MAYTAG CLOUTIER</b><br/>VENTE service, pièces, réparations toutes marques, laveuse, sècheuse domestiques, commerciales, vendons second conditionné. 121 Thibault, Cap-Madeleine. 374-2646<br/><b>MOBILIER</b> chambre massif, style canadien antique, brun, comme neuf, lit 60", 2 tables de nuit, un bureau 75" avec miroir, une commode 5' pour homme, matelas et sommier, cause, déménagement. 379-6705, 379-6677</p>   |
| <p><b>93</b> PERDUS RETROUVÉS<br/>2 chiens de chasse, setter anglais, ont été perdus à St-Maurice. Pour tous renseignements appelez 379-2414, 376-1031 récompense promise.</p> | <p><b>95</b> TIMBRES MONNAIE-COLLECTION<br/><b>ACHÉTERAIS</b> pièces de monnaie avant 1966 de 0.10, 0.25, 0.50, dollars en argent et vieux bijoux en or. Acheteurs broches en argent pour ajustement de dents et partiel en argent payons bon prix. 370 St-Laurent, Cap-de-la-Madeleine.</p>   | <p><b>98</b> DIVERS<br/>2 remorques faites avec des chassis de camion 4 tonnes, anciennement remises de construction, aussi tente-cuisinière en moustiquaire. 819-374-9098<br/>A vendre, équipement d'épicerie ou dépanneur, un comptoir fermé à viande, un comptoir ouvert 12' à légumes, un congélateur fermé à crème glacée 6', un délicatiseur, 16' de tablettes métalliques, 4 chariots à commandes. 819-523-9722 ou 523-8188 après 17 heures.<br/>A vendre perches de céder, 12' longueur pour clôture, \$2.50 la perche, livraison comprise. 819-362-6928<br/>A vendre petit four de camping genre hibachi pour cuisson sur charbon, neuf à prix modique. Après 17h30. 375-9417<br/>A vendre, fournaise à truelle (impériale), olumastique, No 110, modèle P-90-11091, pour système de chauffage central, en très bonne condition, à très bon prix. 2 manteaux de cuir grandeur 12 et 14 ans, aussi manteau et imperméable, robe chemisier, rideaux plein jour, une aubaine. 374-8929<br/><b>ACCORDEON</b> boutons, une rangée \$50, four grille-pain \$30, sachet-légumes avec accessoires \$10, peintures avec encadrement \$75, carrosserie de terra-jet fibre de verre 1972, \$50, tente 11 x 14 avec veranda \$50. 375-5436<br/><b>ACHÉTERAIS</b> grande remise ou petit chalet transportable. 375-5436<br/><b>APPAREIL</b>, esthétique à vendre. 418-325-2882<br/><b>AQUARIUMS</b> à vendre, bonne condition. Demandez François. 375-0914</p>  | <p><b>98</b> DIVERS<br/><b>LIQUIDER RAPIDEMENT ARTICLES USAGÉS</b><br/>Fixtures fluorescentes 48" sans tube \$5 chacune; assortiment de chaises en métal et bois, assortiment de boîtes de travail en bois; équipement de bureau divers, tel que classeurs, dactylos, calculateurs; lavabos et toilettes; 8 machines à coudre industrielles simples; aussi autres articles qu'il serait trop long à énumérer.<br/>La vente aura lieu mardi, mercredi et jeudi de 10h à 16h.<br/>S'adressez à:<br/><b>MARTINIQUE SPORTSWEAR INC.</b><br/>165 Boul. Ste-Madeleine<br/>Cap-de-la-Madeleine, Qué.<br/>98 1 55857</p> |
| <p><b>82</b> MATÉRIAUX DE CONSTRUCTION</p>   | <p><b>82</b> MATÉRIAUX DE CONSTRUCTION</p>   | <p><b>82</b> MATÉRIAUX DE CONSTRUCTION</p>  | <p><b>82</b> MATÉRIAUX DE CONSTRUCTION</p>   |

**PEINTURE LAURENTIDE**  
SPÉCIAL  
EMAIL semi-lustre **16.90**  
GRIS À PLANCHER **\$15.90** le gallon  
LATEX SEMI-LUSTRE Extérieur **\$16.90** gal.  
**TAPIS PRÉLART**  
PRÉLART **4.95** v.c.  
TAPIS **4.95** v.c.  
FRAIS D'INSTALLATION MINIME  
TAPISSERIE ESCOMPTE DE 10%  
**MAURICE PARIS**  
2020 Baillargeon (coin Levrardrye) Trois-Rivières  
Jour: 376-3668  
Soir: 378-4380

**NOUVEAU PAVABLOND ENRG**  
Systèmes de son, appareils électro-ménagers, marchandise diverse 7 227 St-Laurent, Cap-de-la-Madeleine. 376-7642  
On demande pneus usagés de marque Michelin, dimensions 165SR13 pour Renault 12, 378-1679, après 17 heures.  
**PLUSIEURS** disques 78 tours; laveuse semi automatique idéal pour chalet d'été, en très bonne condition. 375-6885.  
**POELE** et réfrigérateur or, General Electric, \$500, aussi garderais enfant à la maison. Pour informations: Margot. 298-2263.  
**REBUT** de bois franc à vendre, 1575 De Ramesay, Trois-Rivières.  
**REFRIGÉRATEUR** de dépanneur et réfrigérateur pour lait et liquides. Information: 378-1358.  
**REMORQUE** à vendre 6 x 8, \$100, très bonne condition. 378-4975.

Si vous avez besoin d'aide pour acheter ou vendre des marchandises ou services, l'annonce classée le fera pour vous. **SIGNEZ DES AUJOURD'HUI!**  
TROIS-RIVIÈRES: 378-6116  
CENTRE-MAURICIE: 537-1801  
**le nouvelliste**

# Le Monsieur du Bois!

**CISAILLE D'ÉTALAGE**  
Intérieur de la lame poli et biseauté longueur totale 27 3/4".  
**\$10.95**

**BOYAU 1/2"**  
4 pli renforcés. Avec accouplement en laiton.  
**\$5.25** ch.

**CISAILLES À HAIES**  
"Comet" no 19 longueur de la lame 8".  
**\$7.95**

**SECATEUR ROCHET**  
A 35 lame et enclume interchangeables.  
**\$6.95**

**BOYAU D'ARROSAGE**  
en caoutchouc 1 pli avec accouplement 1/2" X 50".  
**\$18.95**

**PISTOLET DE LUXE "AQUA-GUN"**  
**\$1.89**

**BROUETTE DE JARDIN 3 P.C.**  
Roue en plastique.  
**\$19.95**

**20% DE RÉDUCTION**

Nous nous réservons le droit de limiter les quantités.  
LIVRAISON GRATUITE POUR TOUTE COMMANDE DE \$50 ET PLUS

**Matériaux Tessier Itée**  
**Monsieur dismat**  
165 rue Patry. 376-4427  
Cap de la Madeleine.

98 DIVERS

ROGER LACOMBE, REPARATIONS TOILES TENTES OU AUTRES... Soudure générale, réparation de matériel agricole, pression, remorque, 374-4933.

99- PRÊTS

\$ BESOIN D'ARGENT?... 5\$, 10\$, 20\$, 50\$, 100\$, 250\$, 500\$, 1000\$, 2500\$, 5000\$, 10000\$, 25000\$, 50000\$, 100000\$, 250000\$, 500000\$, 1000000\$.

100 ARGENT DEMANDÉ

EMPRUNTERAIS en 2e hypothèque sur bungalow de briques et garage, entre \$5,000 et \$8,000, remboursement mensuel si désiré, 374-8076.

104 OCCASION D'AFFAIRES

A LOUER table de billard, 200 cm, neuve, revêtement en caoutchouc, 220\$, 180\$, 160\$, 140\$, 120\$, 100\$, 80\$, 60\$, 40\$, 20\$, 10\$, 5\$, 2\$, 1\$, 0.50\$, 0.25\$, 0.10\$, 0.05\$, 0.02\$, 0.01\$, 0.005\$, 0.002\$, 0.001\$, 0.0005\$, 0.0002\$, 0.0001\$, 0.00005\$, 0.00002\$, 0.00001\$.

105 PERSONNEL DE MÉTIERS

Tous les postes annoncés sont ouverts également aux femmes et hommes, selon l'art. II "Droits de la personne".

106 EMPLOI DEMANDÉ

Tous les postes annoncés sont ouverts également aux femmes et hommes, selon l'art. II "Droits de la personne".

107 PERSONNEL

Tous les postes annoncés sont ouverts également aux femmes et hommes, selon l'art. II "Droits de la personne".

108 PERSONNEL DE VENTE

Tous les postes annoncés sont ouverts également aux femmes et hommes, selon l'art. II "Droits de la personne".

112 ON DEMANDE

Tous les postes annoncés sont ouverts également aux femmes et hommes, selon l'art. II "Droits de la personne".

113 POSITIONS OFFERTES

Tous les postes annoncés sont ouverts également aux femmes et hommes, selon l'art. II "Droits de la personne".

115 REPRÉSENTANTS (TANTSIS)

Tous les postes annoncés sont ouverts également aux femmes et hommes, selon l'art. II "Droits de la personne".

116 AIDE FAMILIALE DEMANDÉE

Tous les postes annoncés sont ouverts également aux femmes et hommes, selon l'art. II "Droits de la personne".

120 COURS ENSEIGNEMENT

COURS de couture accélérés pour adultes et cours pour adolescentes, débutant le 1er juillet.

121 GARDERIE D'ENFANT

GARDERIE bébé naitissant à 1975, chaudière, 374-7439.

125 AUTOS À VENDRE

CAMARO 1975, rally-sport, 350 p.c., 4 vitesses, peinture neuve, magno wheels, mécanique A-1, 374-5719.

125 AUTOS À VENDRE

CHEVELLE Laguna 1975, 37,000 miles, peinture neuve, demande prix de liste, auto magno et pneus radiaux T.A. GR60-15, 374-5434.

126 CAMIONS À VENDRE

AMATEURS van, Ventura 1974, GMC, très propre, excellent état, intérieur fini, 374-5264.

129 ACCESSOIRES D'AUTO

RECHERCHE elle pêche avec Flymouth Crick, 1973, 379-9348.

131 BICYCLETTES MOTOCYCLETTES

2 bicyclettes pour homme et femme, 10 vitesses, presque neuves, 379-8600.

141 ANIMAUX

ACHETEUR de chevaux de toutes sortes et poneys, Appelez: 535-2206.

125 AUTOS À VENDRE

CHEVELLE 1972, bon état, urgence, 374-5382.

126 CAMIONS À VENDRE

AMATEURS van, Ventura 1974, GMC, très propre, excellent état, intérieur fini, 374-5264.

129 ACCESSOIRES D'AUTO

RECHERCHE elle pêche avec Flymouth Crick, 1973, 379-9348.

131 BICYCLETTES MOTOCYCLETTES

2 bicyclettes pour homme et femme, 10 vitesses, presque neuves, 379-8600.

141 ANIMAUX

ACHETEUR de chevaux de toutes sortes et poneys, Appelez: 535-2206.

129 ACCESSOIRES D'AUTO

RECHERCHE elle pêche avec Flymouth Crick, 1973, 379-9348.

131 BICYCLETTES MOTOCYCLETTES

2 bicyclettes pour homme et femme, 10 vitesses, presque neuves, 379-8600.

141 ANIMAUX

ACHETEUR de chevaux de toutes sortes et poneys, Appelez: 535-2206.

141 ANIMAUX

ACHETEUR de chevaux de toutes sortes et poneys, Appelez: 535-2206.

141 ANIMAUX

ACHETEUR de chevaux de toutes sortes et poneys, Appelez: 535-2206.

141 ANIMAUX

ACHETEUR de chevaux de toutes sortes et poneys, Appelez: 535-2206.

141 ANIMAUX

ACHETEUR de chevaux de toutes sortes et poneys, Appelez: 535-2206.

141 ANIMAUX

ACHETEUR de chevaux de toutes sortes et poneys, Appelez: 535-2206.

141 ANIMAUX

ACHETEUR de chevaux de toutes sortes et poneys, Appelez: 535-2206.

141 ANIMAUX

ACHETEUR de chevaux de toutes sortes et poneys, Appelez: 535-2206.

141 ANIMAUX

ACHETEUR de chevaux de toutes sortes et poneys, Appelez: 535-2206.

141 ANIMAUX

ACHETEUR de chevaux de toutes sortes et poneys, Appelez: 535-2206.

142- ENCAN

LIONEL THIBEAULT ENCANTEUR-LIQUIDEUR... Que vous vouliez organiser un encan ou vendre, quel que soit dans la Mauricie ou sur la rive sud.

NOUVEAU Nourriture pour chiens "Champs et Fermes" de PURINA. Complète en elle-même, elle est recommandée par les éleveurs professionnels. Sac de 20 kilos \$13.50. ROMÉO GÉLINAS INC. 2353 St-Marc Shawinigan 539-5441. Tout pour les semences.

avis légaux appels d'offres soumissions

APPEL D'OFFRES PROPRIÉTAIRE: La Commission scolaire Nord-Joli 4671, rue Principale, St-Félix-de-Valois. PROJET: Réaffectation de deux classes modulaires de l'école Bernèche de St-Jean-de-Matha à l'école Ste-Bernadette de Lourdes.

APPEL D'OFFRES Des soumissions cachetées, adressées au sous-traitant reçues à Pointe-Bleue, bureau de District, jusqu'à 4 juillet 1980 à 15:00 heures.

TURCOTTE OFFRE LE MEILLEUR PRIX pour votre auto ou camion accidentés ou pour la ferraille sans frais de remorquage. 378-4848

127 TRACTEURS AUTOBUS

GARAGE JACQUES VEZINA ENR. Belarus. Venez voir nos prix. Ex.: Belarus 520 Rép.: \$12,896 Spécial \$11,900 871, Le Bourdais St-Tite 1-418-365-6079

128 ROULOTTES-TENTES TENTES-REMORQUES

ARGENT comptant pour roulotte bonne condition, prix raisonnable, 374-7877. CAMPEUR Acadia 1979, 5 1/2 tonne, tout équipé, 262-2548 Les Becquets.

134 MACHINERIES LOURDES

LOT de 3000 voyages de terre à vendre, 3941, Brière, Mont-Carmel. PELLE hydraulique Drott, 3 1/2 tonne, Liebherr avec ou sans embranchements, bucheuses, déboucheuses différents modèles, sierras, paillasses, broyeur sur roues ou chenilles pour bois de longueur, 418-854-3402.

137 TAXIS VOYAGES

BAIE James Voyages organisés à LG-2 et LG-3, le 15 et 17 juillet, 5 et 19 août, par Association Touristique de la Mauricie, réservé dès maintenant, 375-1222.

139 EMBARCATIONS MOTEURS

BATEAU à voile Catamaran 35' x 16', avec rétrograde, tout neuf, utilisé un été seulement, 374-0551. BATEAU Princescraff à vendre, 16 pieds, avec moteur, 819-298-3465.

APPEL D'OFFRES

La Commission scolaire Nord-Joli 4671, rue Principale, St-Félix-de-Valois. PROJET: Réaffectation de deux classes modulaires de l'école Bernèche de St-Jean-de-Matha à l'école Ste-Bernadette de Lourdes.

APPEL D'OFFRES

Des soumissions cachetées, portant l'inscription "ÉCLAIRAGE PARC 3-L", pour le projet ci-haut mentionné et adressées à: Cité de Shawinigan a/s le greffier C.P. 400, Hôtel de ville Shawinigan, P.Q. G9N 6V3

APPEL D'OFFRES

La cité de Shawinigan, comté de Saint-Maurice, demande des soumissions à forfait pour la construction d'un Centre de Loisirs.

VOILIERS

- TOPPER - CODE 40 - CATAMARAN - HOBIE CAT 16 - CATAMARAN - MYSTERE 17' - SONIC 23 habitable. Pour informations Les Bécquets Rabaska 374-5133

140 EXTERMINATION

INSECTES rongeurs, insecticides, raticides à vendre, 1805, 5e av. Shawinigan-Sud, 536-3808, B.B. Extermination Inc.

141 ANIMAUX

A vendre, miniature schnauzer, aréole, terrier, service d'accompagnement, 819-758-0494.

CITE DE SHAWINIGAN ÉCLAIRAGE PARC 3-L SHAWINIGAN. Des soumissions cachetées, portant l'inscription "ÉCLAIRAGE PARC 3-L", pour le projet ci-haut mentionné et adressées à: Cité de Shawinigan a/s le greffier C.P. 400, Hôtel de ville Shawinigan, P.Q. G9N 6V3

CITE DE SHAWINIGAN APPEL D'OFFRES. Des soumissions cachetées, portant l'inscription "ÉCLAIRAGE PARC 3-L", pour le projet ci-haut mentionné et adressées à: Cité de Shawinigan a/s le greffier C.P. 400, Hôtel de ville Shawinigan, P.Q. G9N 6V3

CITE DE SHAWINIGAN APPEL D'OFFRES. Des soumissions cachetées, portant l'inscription "ÉCLAIRAGE PARC 3-L", pour le projet ci-haut mentionné et adressées à: Cité de Shawinigan a/s le greffier C.P. 400, Hôtel de ville Shawinigan, P.Q. G9N 6V3

CITE DE SHAWINIGAN APPEL D'OFFRES. Des soumissions cachetées, portant l'inscription "ÉCLAIRAGE PARC 3-L", pour le projet ci-haut mentionné et adressées à: Cité de Shawinigan a/s le greffier C.P. 400, Hôtel de ville Shawinigan, P.Q. G9N 6V3

CITE DE SHAWINIGAN APPEL D'OFFRES. Des soumissions cachetées, portant l'inscription "ÉCLAIRAGE PARC 3-L", pour le projet ci-haut mentionné et adressées à: Cité de Shawinigan a/s le greffier C.P. 400, Hôtel de ville Shawinigan, P.Q. G9N 6V3

CITE DE SHAWINIGAN APPEL D'OFFRES. Des soumissions cachetées, portant l'inscription "ÉCLAIRAGE PARC 3-L", pour le projet ci-haut mentionné et adressées à: Cité de Shawinigan a/s le greffier C.P. 400, Hôtel de ville Shawinigan, P.Q. G9N 6V3

CITE DE SHAWINIGAN APPEL D'OFFRES. Des soumissions cachetées, portant l'inscription "ÉCLAIRAGE PARC 3-L", pour le projet ci-haut mentionné et adressées à: Cité de Shawinigan a/s le greffier C.P. 400, Hôtel de ville Shawinigan, P.Q. G9N 6V3

CITE DE SHAWINIGAN APPEL D'OFFRES. Des soumissions cachetées, portant l'inscription "ÉCLAIRAGE PARC 3-L", pour le projet ci-haut mentionné et adressées à: Cité de Shawinigan a/s le greffier C.P. 400, Hôtel de ville Shawinigan, P.Q. G9N 6V3

CITE DE SHAWINIGAN APPEL D'OFFRES. Des soumissions cachetées, portant l'inscription "ÉCLAIRAGE PARC 3-L", pour le projet ci-haut mentionné et adressées à: Cité de Shawinigan a/s le greffier C.P. 400, Hôtel de ville Shawinigan, P.Q. G9N 6V3

CITE DE SHAWINIGAN APPEL D'OFFRES. Des soumissions cachetées, portant l'inscription "ÉCLAIRAGE PARC 3-L", pour le projet ci-haut mentionné et adressées à: Cité de Shawinigan a/s le greffier C.P. 400, Hôtel de ville Shawinigan, P.Q. G9N 6V3

107 PERSONNEL

Tous les postes annoncés sont ouverts également aux femmes et hommes, selon l'art. II "Droits de la personne".

125 AUTOS À VENDRE

CAMARO 1974, 80,000 miles, peinture neuve, 374-5719.

125 AUTOS À VENDRE

CHEVELLE 1974, 360 p.c., 2 portes, mécanique A-1, prix sacrifié, 450\$, 374-5719.

129 ACCESSOIRES D'AUTO

A vendre, moteur 400 pouces cubiques, 1977-2857, après 18 heures.

141 ANIMAUX

A vendre, miniature schnauzer, aréole, terrier, service d'accompagnement, 819-758-0494.

141 ANIMAUX

A vendre, miniature schnauzer, aréole, terrier, service d'accompagnement, 819-758-0494.

141 ANIMAUX

A vendre, miniature schnauzer, aréole, terrier, service d'accompagnement, 819-758-0494.

141 ANIMAUX

A vendre, miniature schnauzer, aréole, terrier, service d'accompagnement, 819-758-0494.

141 ANIMAUX

A vendre, miniature schnauzer, aréole, terrier, service d'accompagnement, 819-758-0494.

# Les deux versions de l'hymne national

O CANADA

O Can - a - da' Our home and na - tive  
 O Can - a - da' Ter - re de nos aï -

land' True pa - triot love in  
 eux. Ton front est ceint de

all thy sous com - mand With glow - ing hearts we  
 fleu - rons glo - ri - eux! Car ton bras sait por - ter l'é

see thee rise. The True North strong and free! From  
 pé - é. Il sait por - ter la croix! Ton his -

far and wide. O Can - a - da, we stand on guard for thee  
 toire est une é - po - pé - é. Des plus brillants ex - ploits

God keep our land glo - rious and free!  
 Et ta va - leur, de foi trem - pé.

O Can - a - da, we stand on guard for thee  
 Pro - té - ge - ra nos foy - ers et nos droits

O Can - a - da, we stand on guard for thee  
 Pro - té - ge - ra nos foy - ers et nos droits



M. Trudeau a dû bosigner dur parmi l'immense foule pour rejoindre l'estrade d'honneur lors des fêtes marquant la proclamation de l'hymne national canadien sur la Colline parlementaire. (Laserphoto PC)

# nécrologie

Rens.: jour 376-2501, soir 376-2323

**BELAND, Mlle Rose-Aimée** A Louiseville, le 1er juillet 1980, est décédée à l'âge de 72 ans, Mlle Rose-Aimée Beland, fille de feu Georges Arvais et de feu Georges Beland, demeurant 1191, rang Barthélemy, St-Léon, Cité Maskinongé. Les funérailles auront lieu jeudi le 3 courant, en l'église de St-Léon à 10 heures. La dépouille mortelle est exposée à la résidence funéraire Louis Richard et fils ltée, 140, rue St-Aimé, Louiseville. L'inhumation aura lieu au cimetière paroissial. La défunte laisse dans le deuil: ses frères et sœurs: Benoît, marié à Laurence Leclerc de Montréal, Eddy, marié à Germaine Ménard de Blainville, Florence, mariée à Robert Fréchette de Louiseville, Jean-Paul, marié à Jacqueline Lefebvre de St-Léon; sa belle-sœur Mlle Richard Beland de Louiseville, ainsi que plusieurs neveux, nièces, cousins et cousines.

**Livernoche, M. Mme Lionel Hubert** M. Mme Ovide Hubert, Mme Vve Béatrice Hubert, M. William Chartray, Mme Vve Omer Lamy, ainsi que 32 petits-enfants, une arrière-petite-fille, plusieurs neveux, nièces, cousins et cousines. Prière de ne pas envoyer de fleurs, vos dons à la Fondation des maladies du cœur de la Mauricie seraient appréciés.



**LALIBERTÉ M. Josphat** à Trois-Rivières, le 30 juin 1980 est décédé à l'âge de 89 ans et 6 mois, M. Josphat Laliberté, époux de feu Palmyre Bédard, demeurant à 817, Ste-Catherine, Trois-Rivières. Les funérailles auront lieu jeudi le 3 courant en l'église St-Sacrement à 14 heures. La dépouille mortelle est exposée à la maison funéraire J.-D. Garneau ltée, rue Ste-Cécile, Trois-Rivières. L'inhumation aura lieu au cimetière St-Michel. Le défunt laisse dans le deuil: ses enfants: Florianne mariée à Roma Maurais, Angèle mariée à Adrien Bernard, Lucien marié à Jeanne Racette tous de Trois-Rivières; ses sœurs: Emerencienne mariée à Henri Gingras de Gentilly, rue Papineau, Trois-Rivières; Rosalie mariée à Arthur Laquerre toutes deux de Sorel; ses beaux-frères: Arthur et Auguste Laquerre de Sorel; Henri Gingras de Gentilly; une belle-sœur: Rose-Anna Leblanc épouse de feu Léonidas Laliberté de Trois-Rivières, ainsi que 13 petits-enfants, ainsi que neveux, nièces, cousins, cousines.



**CARON-ALTHOT, Mlle Edith** à l'hôpital Ste-Marie de Trois-Rivières, le 1er juillet 1980, est décédée à la suite d'une longue maladie, Mme Edith Althot-Caron, épouse de M. Henri-Paul Caron, demeurant à 4185, rue Papineau, Trois-Rivières. Les funérailles auront lieu jeudi le 3 courant, en l'église St-Pie X, à 15 heures. La dépouille mortelle est exposée à la maison J.-D. Garneau ltée, 740, rue Ste-Cécile, Trois-Rivières. L'inhumation aura lieu au cimetière St-Michel. La défunte laisse dans le deuil: outre son époux; ses enfants: Lise mariée à René Brouillette, Diane et Johanne; sa petite-fille: Julie Brouillette; sa mère: Mme Louis Althot; ses frères et sœurs: M. Mme Roger Gagnon, M. Mme Guy Althot, M. Mme Maurice Althot, M. Mme Gilles Althot; ses beaux-frères et belles-sœurs: Mme Jeanne C. Larocque, M. Mme Jean Caron, M. Mme Maurice Caron, M. Mme Jacques Caron, Mme Françoise Caron, ainsi que plusieurs oncles, tantes, neveux, nièces, cousins, cousines et de nombreux amis.

**PEPIN, M. Gérard** Au centre hospitalier Ste-Marie de Trois-Rivières, le 30 juin 1980, est décédé à l'âge de 59 ans 4 mois, M. Gérard Pépin, époux de Pauline Bisson demeurant à 890, 14e Avenue, Grand-Mère. Les funérailles auront lieu jeudi le 3 courant, en l'église St-Jean-Baptiste à 11 heures a.m. La dépouille mortelle est exposée au centre funéraire Pellerin et fils ltée, 599, 6e Avenue, Grand-Mère. Le salon ouvert mardi de 14 à 22 heures, mercredi de 14 à 16, 19 à 22 heures, jeudi à 10 heures a.m. L'inhumation aura lieu au cimetière paroissial. Le défunt laisse dans le deuil: outre son épouse; un fils: Serge marié à Lise Désilets; ses filles: Michelle mariée à Martin Veillette de Grand-Mère, Suzanne et son ami Pierre Désaulniers de Trois-Rivières; sa mère: Mme Joseph Pépin de Grand-Mère, ses petits-enfants: Isabelle, Michel, Nathalie, Stéphane et Geneviève; ses frères: Henri marié à Yvette Bourassa, abbé Jean-Paul Pépin, curé à St-Adolphe de Champlain; ses sœurs: Anne-Marie mariée à Gaston Doucet de Grand-Mère, Gertrude mariée à Georges Marchand de Trois-Rivières, Rachel mariée à Roger Lafrenière de Ste-Anne-de-la-Pérade, Jeannette, des Ursulines de Trois-Rivières, Thérèse épouse de feu Léo Lépine de Grand-Mère; ses beaux-frères et belles-sœurs: M. Mme Charles Bisson de Grand-Mère, M. Mme Robert Bisson de Shawingan-Sud, M. Mme Jean-Louis Bisson de Saïen, Mass., M. Mme Paul Bisson, Mlle Juliette et Léonie Bisson tous de Grand-Mère, ainsi que plusieurs oncles, tantes, neveux, nièces, cousins et cousines.



**HUBERT, Mme Vve Conrad** Au Cap-de-la-Madeleine, le 30 juin 1980, est décédée à l'âge de 88 ans 8 mois, Mme Vve Conrad Hubert, née Rita Michelin, demeurant 75, rue Latreille, Cap-de-la-Madeleine. Les funérailles auront lieu jeudi le 3 courant, en l'église Ste-Famille à 15 heures. La dépouille mortelle est exposée à la maison J.-D. Garneau, rue St-Laurent, Cap-de-la-Madeleine. L'inhumation aura lieu au cimetière Ste-Madeleine. La défunte laisse dans le deuil: ses enfants: Julien marié à Louise Hubert, Jean-Guy marié à Cécile Bergeron, Réjean marié à Huguette Bourassa, Pierrette mariée à Laurent Filteau, Marcel marié à Denise Faucher, Fernand marié à Louise Beaulieu, René, Louise mariée à Michel Lande, Denise mariée à Pierre Lapolice, Léo, Doris mariée à Pierre Gélinas, André marié à Sylvie Rheault, Carole mariée à Yvon Boisvert, Roger marié à Marlène Dugué, Gisèle mariée à Réjean Laliberté; son frère: Maurice Michelin; sa sœur: Mme Léon Fréchette (Simone); ses beaux-frères et belles-sœurs: Mme Vve Tim Collins (Florence), M. Pierre

## Remerciements

**BELAND Mme Juliette.** M. Donat Beland et ses enfants remercient sincèrement les parents et amis qui leur ont témoigné des marques de sympathie lors du décès de: Mme Juliette Beland née Juliette Grenier, survenue le 25 juin 1980, soit par: offrandes de messes, bouquets spirituels, tributs floraux, visites ou assistances aux funérailles. Veuillez considérer ces remerciements comme personnels.

**PPELLERIN M Wilbrod.** Charles Emile Pellerin et ses sœurs: Doriana, Marie-Ange, Gerorgette, Alexina et Jacqueline remercient sincèrement les parents et amis qui leur ont témoigné des marques de sympathie lors du décès de M. Wilbrod Pellerin, décédé le 14 juin 1980, soit par: offrandes de messes, bouquets spirituels, tributs floraux, visite ou assistance aux funérailles. Veuillez considérer ces remerciements comme personnels.

**PROVENCHER Rébecca.** Mlle Yvette et Lucille Provencher: M. Mme Maurice Lacroix (Gracia); M. Mme Roger Bergeron (Claude); M. Mme André Miron (Nicole); M. Mme Jean-Pierre Lacroix (Danielle); Mlle Johanne Lacroix, Martin Miron et Mathieu Lacroix remercient sincèrement les parents et amis qui leur ont témoigné des marques de sympathie lors du décès de M. Georges Provencher, survenu le 19 mars 1980, soit par: offrandes de messes, bouquets spirituels, tributs floraux, visite ou assistance aux funérailles. Veuillez considérer ces remerciements comme personnels.

**Prière au St-Esprit.** St-Esprit, toi qui m'éclaires dans tout, qui illumines tous les chemins, pour que je puisse atteindre mon idéal, toi qui me donnes le don divin de pardonner et oublier le mal qu'on me fait, et qui dans tous les instants de ma vie est avec moi, je veux, pendant un court dialogue, te remercier pour tout et continuer encore une fois que je ne veux pas me séparer de toi à jamais même et malgré l'importune illusion matérielle. Je désire être avec toi dans la gloire éternelle. Merci de ta miséricorde envers moi et les miens CS

REMERCIEMENTS au St-Esprit pour faveur obtenue avec pro messe de faire publier. BR

## NAISSANCE

**BELLETTERE M. Mme Claude Bellerive** (Nicole Landry) sont heureux de vous annoncer la naissance de leur premier enfant Karine, née le 25 juin 1980 à l'hôpital Lafleche de Grand-Mère. Karine pesait 6 livres et 5 onces et mesurait 19 1/2" à sa naissance.

**MONTREUIL M. et Mme Daniel Montreuil** (Ginette Rondeau) sont heureux de vous annoncer la naissance de leur 1er enfant, un garçon, né à l'Hôpital Régional de la Mauricie, à sa naissance le 28 mai 1980. Eric, pesait 8 lbs et 10 oz. Parrain et marraine Robert Montreuil et Mireille Leblanc.

## Messe anniversaire



**BLANCHETTE Mme Armand.** Samedi le 3 juillet 80 à 11 heures en l'église de Batiscau, sera chantée la messe-anniversaire pour le repos de l'âme de Mme Juliette Blanchette, décédée le 12 juillet 1979. Parents et amis sont invités à y participer.

## Remerciements

**ST-LOUIS Mlle Annette.** La famille St-Louis remercie sincèrement les parents et amis qui leur ont témoigné des marques de sympathie lors du décès de Mlle Annette St-Louis, décédée le 7 juin 1980, soit par: offrandes de messes, bouquets spirituels, tributs floraux, visites ou assistances aux funérailles. Veuillez considérer ces remerciements comme personnels.

## LES FAMILLES BOUCHER ET JACOB REMERCIENT

Sincèrement les parents, amis, la directrice Mlle Marielle Brouillette, les élèves et le personnel de l'école St-Rock-de-Mekinac de même que la direction de la Commission scolaire Normande qui lui ont témoigné des marques de sympathie lors du décès de Mme Brigitte Boucher-Jacob survenue le 6 juin 1980, soit par offrandes de messes, bouquets spirituels, tributs floraux, visites ou assistances aux funérailles. Veuillez considérer ces remerciements comme personnels.



**M. GASTON LECLERC** (survenu le 7 juin 1980) soit par offrandes de messes, bouquets spirituels, tributs floraux, télégrammes, visites ou assistances aux funérailles. Veuillez considérer ces remerciements comme personnels.

## SINCÈRES REMERCIEMENTS



Mme Brigitte Leclerc et ses enfants ainsi que la famille Leclerc remercient sincèrement tous les parents et amis qui leur ont témoigné des marques de sympathie lors du décès de:

**M. GASTON LECLERC** (survenu le 7 juin 1980) soit par offrandes de messes, bouquets spirituels, tributs floraux, télégrammes, visites ou assistances aux funérailles. Veuillez considérer ces remerciements comme personnels.

**Laurent Paquin et Fils Ltée** ETABLIS DEPUIS 1921 PROPRIÉTAIRES DE CARRIÈRES ET IMPORTATEURS - GRANIT CANADIEN, SUB-AFRICAIN, AMÉRICAIN. Avec notre installation moderne et notre personnel compétent, nous pouvons offrir des monuments de distinction à des prix très réduits. Aussi: lettres au cimetière, grand noir pour maison, foyer et tablettes.

1855 RUE PLOUFFE  
 TEL.: 1-819-375-4774  
 TROIS-RIVIÈRES

Les Hommes Meurent  
 Les Fondations Demeurent

**LA FONDATION RICHELIEU DE TROIS-RIVIÈRES**  
 C.P. 1004, Trois-Rivières  
 Accepte les dons "In Memoriam"

**le nouvelliste**

500, St-Georges Trois-Rivières 376-2501

|                         |        |        |        |        |
|-------------------------|--------|--------|--------|--------|
| ABONNEMENT PAR LA POSTE | 1 an   | 6 mois | 3 mois | 1 mois |
| Partout au Canada       | 100.00 | 56.00  | 31.00  | 13.00  |
| Autres pays             | 150.00 | 80.00  | 44.00  | 20.00  |

Rédaction: 376-3659 Sports: 376-3351  
 Faits divers: 376-2501 Nécrologie: 376-2323

BUREAUX RÉGIONAUX

|                  |          |               |          |
|------------------|----------|---------------|----------|
| Centre Mauricien | 537-1801 | Victoriaville | 758-8255 |
| La Tuque         | 523-4547 | Louiseville   | 228-4032 |



# Boniprix



## Floraison

### d'aubaines

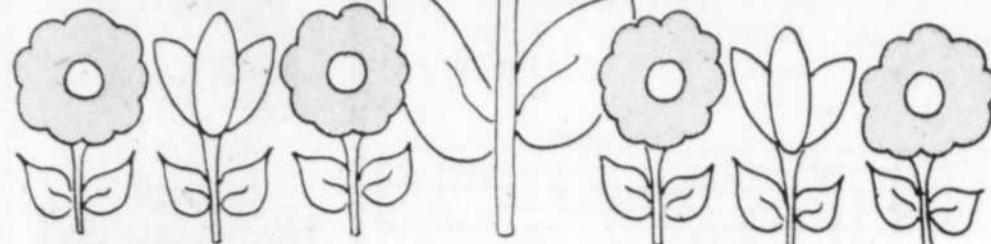

**JUS DE TOMATES**  
CANADA DE FANTAISIE  
IGA

Boite 48 oz

**59¢**

PRIX HABITUEL 74¢

**HARICOTS COUPÉS**  
JAUNES OU VERTS  
CANADA DE CHOIX  
IGA

Boite 19 oz

**3/1.00**

PRIX HABITUEL 3/1.17

**SEVEN-UP**  
BOUILLES  
CONSIGNÉES

6/ **2.39**

Bout. 750 ml

---

**JUS D'ORANGE**  
CONGÈLE  
KENT

Boite 16 oz

**79¢**

---

**CAFÉ MOULU**  
MAXWELL  
HOUSE

Sac 1 lb

**3.39**

**BIFTECK DE RONDE**  
DESOSSE, TRANCHE COMPLETE  
OU RÔTI EXTÉRIEUR DE CROUPE  
BOEUF CANADA CATEGORIE "A"  
RUBAN ROUGE

LB **1.98**

**BIFTECK DE SURLONGE**  
BOEUF CANADA CATEGORIE "A"  
RUBAN ROUGE

LB **2.68**

---

**BOEUF HACHÉ**  
MAIGRE

LB **2.28**

---

**PILONS DE POULET**  
SURGÈLES

LB **98¢**

---

**HAUTS DE CUISSES DE POULET**  
SURGÈLES

LB **78¢**

**MARGARINE** 1 lb 454 g  
CREMEX  
EMBALLAGE ESARAN

**2/1.00**

Format 1 lb

PRIX HABITUEL 2/1.38

**DÉTERSIF POUR LA LESSIVE**  
BOLD

Boite 2,4 kg

**3.19**

PRIX HABITUEL 3.94

**ÉPAULE DE PORC FUMÉE**  
MAPLE LEAF  
ENVIRON 5 LB

LB **88¢**

---

**BACON SANS COUENNE**  
TAILLEFER

Paquet 500 g **1.48**

---

**SAUCISSES FUMÉES**  
TAILLEFER

Paquet 1 lb **1.28**

---

**CRETONS BILOPAGE**

Contenant 283 g **1.38**

**RÔTI DE POINTE DE SURLONGE**  
BOEUF CANADA CATEGORIE "A"  
RUBAN ROUGE

LB **2.68**

**PAPIER HYGIÉNIQUE BONI**

Paquet de 8 roul. **1.69**

---

**JAVEL CONCENTRÉE LAVO**

Contenant 128 oz **79¢**

---

**ESSUIE-TOUT FACELLE ROYALE**

Paquet de 2 roul. **1.19**

Prix en vigueur jusqu'au samedi 5 juillet 1980. Nous nous réservons le droit de limiter les quantités.

**CHAMPIGNONS ENTIERS**  
NARCISSUS

Boite 10 oz **79¢**

---

**THÉ EN SACHETS**  
ORANGE PEKOE  
RED ROSE

Boite de 50 **1.69**

---

**BOISSONS À SAVEUR DE FRUITS**  
ROUGEMONT

Canettes 10 oz **4/95¢**

---

**POUDING LAURA SECORD**

Paquet de 4 x 5 oz **1.25**

---

**CRISTAUX À SAVEUR DE LIMONADE**  
REALEMON

Paq. de 3 env. 3 1/4 oz **79¢**

---

**MARGARINE MOLLE BLANCHET**

Boi 2 lb **1.59**

---

**JUS DE TOMATES**  
CANADA DE FANTAISIE  
LIBBY'S

Paquet de 6 x 5 1/2 oz **1.19**

**Fruits et légumes frais**

**NECTARINES DE CALIFORNIE**  
CANADA NO 1

LB **59¢**

**CANTALOUPS DE CALIFORNIE**  
CANADA NO 1  
GROSSEUR 23

CH. **79¢**

**POMMES GRANNY SMITH DE L'AFRIQUE DU SUD** **69¢** **ÉCHALOTES DU QUÉBEC** **3/49¢** **CHAMPIGNONS BLANCS CULTURE CANADIENNE** **99¢**

**ASSOULISSANT TEXTILE DOWNY**

Contenant 1 L **1.09**

---

**MARINADES CORONATION**  
MELANGES SUCRÉS, CORNICHONS TRANCHES SUCRÉS, CORNICHONS À L'ANETH

Pot 24 oz **1.09**

---

**EAU MINÉRALE VICHY CELESTINS**

Bouteille 32 oz **79¢**

---

**PÂTES ALIMENTAIRES GATTUSO**  
LINGUINE, MACARONI EN COUDES, SPAGHETTI-SPAGHETTINI

Sac 1 kg **89¢**

---

**FÈVES AU LARD LIBBY'S**

Boîtes 8 oz **2/79¢**

---

**PETITS POIS NO 1 & 2**  
CANADA DE FANTAISIE  
LE SIEUR

Boite 14 oz **57¢**

---

**HUILE VÉGÉTALE CRISCO**

Contenant 3 L **4.89**

Les REGATES INTERNATIONALES DE VALLEYFIELD les 5 et 6 juillet... C'est à voir!

# Intégration scolaire retardée

par Benoît QUENNEVILLE  
**LA TUQUE** — Malgré le récent changement de position des cinq constituantes de la commission scolaire régionale de la Mauricie, qui consentent maintenant à ce que la commission scolaire du Haut-St-Maurice puisse voler de ses propres ailes dans tous les niveaux d'enseignement sur son territoire et ce bien que dans l'immédiat les autres commissions scolaires locales ne puissent pas obtenir le même avantage tant souhaité, la CSHSM ne pourra vraisemblablement pas devenir une commission scolaire "intégrée" avant l'automne. Et comme il n'est pas de la politique du ministère de l'Éducation d'autoriser de tel changement de structure durant l'année scolaire, il est peu probable que les modifications attendues deviennent opération-

nelles avant l'exercice 1981-82. Le président de la CSHSM, M. Gilles Gravel, en a informé ses collègues cette semaine lors d'une assemblée spéciale du conseil des commissaires. "Des délais légaux nous indiquent que l'intégration ne sera pas possible avant l'automne", expliquait le président Gravel. Ces délais concernent les étapes à franchir maintenant que les constituantes de la CSRM ont donné leur accord, avant que ne soit réalisé le retrait de la CSHSM de la commission scolaire régionale. Les deux parties devront se rencontrer afin de procéder au partage de leurs actifs et de leurs passifs. Ces négociations devront être suivies par le transfert du dossier au ministère de l'Éducation. Avant d'être officia-

lisée, l'intégration doit être signifiée par un arrêté en conseil, et doit paraître du-

rant trente jours dans la Gazette officielle. Sans se faire d'illusions,

les commissaires ont tout de même adopté une résolution demandant au ministre de l'Éducation de procéder à l'intégration "dans les plus brefs délais".  
 Du temps pour agir  
 "C'est peut-être un mal pour un bien", concluait un

commissaire en apprenant l'impossibilité de réaliser rapidement l'intégration. Il retenait que ses collègues et lui auraient plus de temps pour étudier la question et envisager les changements à venir.  
 Le sous-ministre-adjoint de l'Éducation, André

LE NOUVELLISTE, mercredi 2 juillet 1980 / 53  
 Rousseau, a déjà invité les représentants de la CSRM et la CSHSM à une première rencontre pour discuter de leurs avois respectifs.  
 Le ministère a délégué deux hauts fonctionnaires, MM. Henry Brault et Denis Blanchette, qui suivront désormais le dossier. La rencontre a été fixée au 3 juillet, et aura lieu à Shawinigan.  
 Par ailleurs, la commission scolaire du Haut-Saint-Maurice a choisi ses représentants à la table des négociations.

## ENFIN! **St-Hubert**

inaugure son service de LIVRAISON  
 À TROIS-RIVIÈRES  
**375-7565**  
 PRIX IMBATTABLES

- NO 1 CUISSE \$3<sup>24</sup>
  - NO 2 POITRINE \$3<sup>49</sup>
  - NO 3 DEMI POULET \$4<sup>50</sup>
  - NO 4 POULET ENTIER \$8<sup>24</sup>
  - NO 5 CLUB SANDWICH \$3<sup>89</sup>
  - NO 6 HOT CHICKEN
- VIANDE BRUNE \$3<sup>49</sup> VIANDE BLANCHE \$3<sup>70</sup>

- NO 7 SANDWICH BAR-B-Q
- VIANDE BRUNE \$3<sup>10</sup> VIANDE BLANCHE \$3<sup>50</sup>
- PLAT ÉCONOMIQUE
- DEUX CUISSES \$4<sup>24</sup>

En plus:  
 Excellent choix de SOUPES, BREUVAGES, TARTES ET PATISSERIES

LIVRAISON A  
 TROIS-RIVIÈRES  
 TROIS-RIVIÈRES  
 OUEST



LIVRAISON avec commande minimum de \$10<sup>00</sup>  
 • CAP-DE-LA-MADELEINE  
 • POINTE-DU-LAC  
 • ST-LOUIS-DE-FRANCE

### CHAMBRE DES COMMUNES CANADA



COMITE SPECIAL CONCERNANT LES INVALIDES ET LES HANDICAPES

AUDIENCES PUBLIQUES

Les organismes, associations et particuliers qui désirent présenter un mémoire doivent l'envoyer au plus tard le 1er août 1980, le cachet de la poste en faisant foi. On peut se procurer une copie du mandat du Comité et autres détails en s'adressant au

GREFFIER DU COMITE SPECIAL CONCERNANT LES INVALIDES ET LES HANDICAPES, CHAMBRE DES COMMUNES, OTTAWA (ONTARIO) K1A 0A6

Le Comité se réserve le droit exclusif de choisir les témoins qui seront invités à comparaître devant lui.

LES AUDIENCES REGIONALES SE TIENDRONT:

MONTREAL,  
 LE VENDREDI 5 SEPTEMBRE 1980  
 LE SAMEDI 6 SEPTEMBRE 1980

- DAVID SMITH, député, PRÉSIDENT
- WALTER DINSDALE, député, VICE-PRÉSIDENT
- THERÈSE KILLENS, député, VICE-PRÉSIDENTE
- J. RAYMOND CHENIER, député,
- BRUCE HALLIDAY, député
- PETER LANG, député
- NEIL YOUNG, député

VOUS AVEZ HÂTE DE VOIR VOS PHOTOS ?

L'UNIQUE **SERVICE** 6 HEURES

PROCÉDÉ C41 SEULEMENT QUALITÉ PROFESSIONNELLE

APPORTEZ VOS FILMS AVANT 10H AM DU LUNDI AU VENDREDI  
 VOS PHOTOS SERONT PRÊTES L'APRÈS-MIDI MÊME



# St-Cyr PHOTO

5 MAGASINS A TROIS-RIVIÈRES

1295, Hart, Trois-Rivières, Place Hôtel de ville.

Centre les Rivières (porte centrale)

CENTRE D'ACHATS T.R.O. (PORTE PASCAL)

75, FUSEY CAP

PLAZA DE LA MAURICIE SHAWINIGAN

# Le système nerveux joue un grand rôle dans l'entraînement des athlètes

**WATERLOO, Ont. (PC)** — Quelle est la meilleure manière d'apprendre à patiner, à jouer au tennis, ou même à jouer du piano, ou encore à conduire une voiture ou à taper à la machine?

On a toujours cru qu'il fallait diviser l'action en mouvements précis et répéter ces mouvements maintes et maintes fois. Cependant, des chercheurs modernes croient que ce n'est peut-être pas la meilleure méthode pour apprendre.

Pour le golf, par exemple, il est probablement préférable de pratiquer le putting en variant la distance jusqu'au trou, et en frappant la balle à partir de divers endroits du green.

La même chose devrait s'appliquer au basketball: il s'agirait d'essayer divers endroits du champ et diverses techniques de lancer.

Si vous apprenez à conduire une voiture, pratiquez la marche arrière dans des espaces de stationnement de diverses grandeurs, et pratiquez à des vitesses différentes, en partant de divers endroits. Le pianiste débutant, également, aurait tout intérêt à varier la vitesse, le toucher, le rythme, etc. quand il pratique les gammes.

## Des tests convaincants

"Nous avons découvert qu'on apprend au moins aussi bien quand on pratique de diverses manières", a déclaré M. Ian Williams, professeur de cinésiologie à l'université de Waterloo.

M. Williams dit qu'il en est arrivé à ces conclusions après avoir fait passer des tests à des étudiants. Il a mesuré la rapidité avec laquelle ils acquerraient le niveau désiré d'habileté dans des activités sélectionnées à titre expérimental. Ceux qui variaient leurs méthodes de pratique semblaient apprendre aussi bien que ceux qui pratiquaient de manière très répétitive.

"Cela concorde avec certaines choses que d'autres chercheurs nous ont dit, dit-il. Ils semblent avoir découvert que la mémoire n'est pas exacte, et que ce que le cerveau emmagasine, en fait, c'est une idée assez généralisée. En d'autres termes, l'information emmagasinée permet beaucoup de variations à l'intérieur de concepts assez larges."

M. Williams cherche également à découvrir le secret des mouvements corporels, afin de pouvoir enseigner des méthodes plus

simples et plus efficaces d'accomplir certaines tâches.

"Un des secrets, c'est d'étudier les réflexes corporels, dit-il. L'exemple le plus connu est probablement le réflexe du genou: le médecin frappe le tendon qui se trouve sous le genou, et le pied lève en l'air. Tout le monde connaît ça, mais il y a chez l'être humain beaucoup d'autres types de réflexes et ils sont importants pour le développement de diverses mouvements."

"Ainsi par exemple, quand un bébé dort la tête tournée vers son épaule gauche il adopte souvent une pose qui ressemble beaucoup à celle de l'escrimeur qui se met en garde. Le bras gauche est étendu, tandis que le bras droit est recourbé vers le haut; même les doigts sont recourbés. C'est une pose purement réflexive: si vous tournez la tête du bébé vers la droite, la position de ses bras va automatiquement s'inverser."

D'autres exemples Bien que cette pose réflexive soit surtout remarquable chez les bébés, nous la conservons pendant toute la vie, et "elle est très apparente quand on sait la cher-

cher". Un autre exemple se présente quand une personne fait des exercices de traction jusqu'au point d'extrême fatigue. Invariablement, cette personne lèvera la tête, en tentant de pro-

duire un ultime effort. De la même façon, si vous demandez à quelqu'un de porter un poids lourd d'une main, vous verrez automatiquement sa tête pencher du côté opposé. De plus, alors que les doigts

qui tiennent l'objet lourd sont fermés très serrés, ceux de la main qui est vide seront probablement étendus très raides. Ces détails sont des réactions de réflexe au fait de pencher la tête."

## Monstre de la mer

**COLES POINT (AP)** — Bossu ou pas bossu? rapide ou lent? Ces questions que l'on se pose actuellement sur les rives du Potomac signifient une seule chose: Chessie est de retour.

Chessie est le nom donné à la version réduite de Nessie, le légendaire monstre du Loch Ness. A l'approche de l'été, sur le Potomac, les informations sur son retour se multiplient.

Le premier signalement cette année date du 14 juin. Un agriculteur, M. Goodwind Muse, et ses amis ont aperçu une sorte de serpent de quatre mètres de long qui ondulait sur le fleuve.

"J'ai eu l'impression que c'était un serpent," a affirmé M. Muse. "Mais je n'ai jamais vu un reptile de cette taille."

Le deuxième signalement remonte à dimanche dernier. L'observation a été

faite à 40 km de là, sur le fleuve, par un directeur financier M. G.F. Green, 39 ans, sa femme, son fils, ses deux filles et un ami.

Un Chessie avait grandi cette fois. Il mesurait de 7,5 mètres de long et avait environ 15 centimètres de diamètre.

Il nageait vite et avec souplesse. Et selon M. Green, il avait des bosses.

"On ne peut parler de monstre de la mer mais simplement d'animal étrange... une sorte de serpent", a déclaré M. Green.

"Il avait trois ou quatre bosses, et de temps à autres on voyait la tête surgir. Mais lorsqu'on s'approchait, il plongeait et disparaissait."

Les Green faisaient du ski nautique lorsqu'ils ont aperçu Chessie pour la première fois à 400 mètres devant eux. "On n'arrivait

pas à savoir exactement comment il se déplaçait. Il montait et descendait, mais je ne saurais dire si c'était un mouvement de reptation ou l'eau qui se brisait sur ses bosses."

Le serpent de M. Green correspondait tout à fait au Chessie qui avait été vu par une trentaine de personnes au moins et en diverses occasions en 1978 sur le Potomac.

Les spécialistes pensent en général qu'il s'agit d'une espèce de serpent. Chessie pourrait être un descendant des Anacondas qui vivaient dans les coques de bateaux sud-américains qui transportaient de la marchandise sur le fleuve au début des années 1900.

"Je dois dire que c'est une possibilité", a déclaré M. John Marriner, chef du département d'Ichthyologie à l'Institut de la mer

## DRAPERIES MONTREAL

# CONFECTION GRATUITE SUR TENTURES FAITES SUR MESURE

DOUBLEES OU NON DOUBLEES

N'IMPORTE QUEL TISSU (SAUF LE VELOURS) • GRANDEUR • PRIX



Vous payez pour le matériel! Nous confectionnons vos tentures! Sans aucun frais supplémentaire! Cette offre ne s'applique pas à nos tissus réduits, ni aux plafonds cathédrale ou en pente, valences découpées et embrasses. La confection est en surplus pour les tissus sans couture d'une longueur finie de 50" ou moins.

**RABAIS DE 50%**

SÉLECTION DE COUVRE-LITS  
Motifs et couleurs assortis! Magasiné tôt pour un meilleur choix!

**RABAIS DE 25%**

SUR TOUTES LES TOILES DE FENÊTRES FAITES SUR MESURE, STORES VENITIENS BALI ET VERTIFLEX

**RABAIS DE 25% A 39%**

SUR DES TOILES DE FENÊTRE DE PREMIÈRE QUALITÉ

**GRATUIT!**  
SERVICE D'ACHAT  
À DOMICILE  
**379-5065**  
**375-7327**



CENTRES D'ACHATS  
**LES RIVIERES • TROIS-RIVIERES OUEST**

379-5065

375-7327

VISITEZ NOTRE BOUTIQUE DE SALLE DE BAIN

Plusieurs de nos magasins offrent maintenant une vaste sélection de serviettes MAR-TEX.



**provibec**

**MARCHÉ ROBERT BOURDEAU**  
1870 St-Olivier, Trois-Rivières  
378-2813

**MARCHÉ ALIMENTATION PIERRE**  
1357, rue Hart, Trois-Rivières  
376-3633

**ÉPICERIE DEMONTIGNY**  
7813, Notre-Dame, Trois-Rivières  
377-4366

**MARCHÉ LAFOND INC.**  
1546, Laviolette, Trois-Rivières  
374-3543

**JEAN BEAULIEU ENR.**  
910, rue Principale  
St-Joseph-de-Mékinac  
646-5755

**MARCHÉ FUSEY**  
85, Fusey, Cap-de-la-Madeleine  
374-4653

**MARCHÉ HÉON**  
13, St-Jean-Baptiste, Cap-de-la-Madeleine  
374-3902

**MARCHÉ LAVEAULT & FILS**  
465, Notre-Dame, Cap-de-la-Madeleine  
375-4755

**MARCHÉ STE-MADELEINE ENR.**  
122, Rocheleau, Cap-de-la-Madeleine  
374-6181

**MARCHÉ A. GRONDIN**  
575, 111e Rue, Shawinigan  
537-1841

**MARCHÉ LANDRY**  
492, 2e Rue (coin Mercier), Shawinigan  
537-6681

**MARCHÉ GERVAIS & FILS**  
341, route 153, Herouville  
365-6653

**MARCHÉ WINDSOR**  
51, rue St-Louis, Louiseville  
228-2777

**MARCHÉ RENÉ ADAM**  
1045, rue Guérin, St-Justin  
227-2042

**MARCHÉ PELLERIN**  
161, Notre-Dame, St-Barnabé-Nord  
264-2037

**MARCHÉ LAFRENIÈRE ENR.**  
77, rue Principale, St-Élie-de-Caxton  
221-2081

**MARCHÉ BERTHIAUME**  
680, rue St-Georges, Yamachiche  
296-3721

**MARCHÉ DUPUIS**  
21, rue Richard, St-Alexis-des-Monts  
265-2023

**MARCHÉ DES ÉRABLES ENR.**  
850, Chemin Ste-Marguerite, Pointe-du-Lac  
377-2421

**MARCHÉ DESCHESNE ENR.**  
109, rue St-Laurent, Maskinongé  
227-2377

**MARCHÉ FUGÈRE**  
71, de l'Église, Ste-Geneviève de Batiscan  
362-2533

**MARCHÉ J. TRUDEL**  
1143, rue de la Station, Batiscan  
362-2942

**MARCHÉ CHAMPLAIN ENR.**  
1000, rue Notre-Dame, Champlain  
295-3817

**MARCHÉ C. TRUDEL**  
701, rue Principale, St-Adelphe  
322-5540

**MARCHÉ TREPANIER**  
370, rue du Moulin, St-Tite  
365-6145

**MARCHÉ PRUNEAU & FILS**  
311, rue de l'Église, St-Narcisse  
328-3164

**MARCHÉ MASSON**  
1580, rue Notre-Dame, St-Maurice  
374-3266

**MARCHÉ LAPOINTE**  
470, rue St-Jacques, Ste-Théclé  
289-2101

**MARCHÉ BOURNIVAL ENR.**  
1224, rue Principale, St-Étienne-des-Grès  
535-3115

**MARCHÉ RICHARD & FILS**  
1402, boul. Bécancour, Ste-Angèle-de-Laval  
222-5451

**MARCHÉ DES VIEILLES FORGES**  
10188, boul. Des Forges, St-Michel-des-Forges  
376-3244

**NOURRITURE POUR CHATS**  
PURINA - ASSORTIE  
BOITE 500 G. **.67**

**NOURRITURE SECHE POUR CHIENS**  
KIBBLE DE PROVIGO  
FORMAT 4 KG. **2.29**

**NOURRITURE SECHE POUR CHIENS**  
DOG CHOW PURINA  
FORMAT 16 KG. **12.89**

**SACS "KITCHEN CATCHERS"**  
GLAD  
PQT DE 12 **.79**

**SACS POUR CONGÉLATEUR**  
GLAD  
PQT DE 20 **.79**

**LAITUE EN FEUILLES**  
CULTURE DU QUÉBEC  
CANADA No 1  
2 PQTS **.39**

**MAIS EN ÉPIS**  
IMP. DES E.U.  
CANADA No 1  
5 / **.97**

**ORANGES OUTSPAN**  
VARIÉTÉ NAVEL  
IMP. D'AFRIQUE DU SUD  
GROSSEUR 112  
DOUZ. **1.29**

**NECTARINES FRAÎCHES**  
IMP. DE CALIF.  
CANADA No 1

**.49**  
LB.

**TOMATES ROUGES**  
IMP. DE CAROLINE OU FLORIDE  
CANADA No 1 - GROSSEUR 6X7

**.49**  
LB.

**SACS À DÉCHETS**  
POUR POUBELLES INTÉRIEURES  
PROVIGO  
PQT DE 10 **.49**

**MOUCHOIRS DE PAPIER**  
FACELLE ROYALE  
BOITE 60 TR **.39**

**LAINE D'ACIER -903**  
CHORE GIRL  
PQT DE 3 **.85**

**WISK**  
DÉTERSIF LIQUIDE  
CONT. 2 LITRES **3.69**

**DÉTERSIF POUR LESSIVE**  
SUNLIGHT  
BOITE 4.8 KG. **6.59**

**DÉTERSIF LIQUIDE**  
LUX  
CONT. 500 ML **.79**

**SAVON DE TOILETTE**  
CARESS  
FORMAT REG. 2 / **.89**

**Q-TIPS**  
COTON TIGES  
BOITE DE 90 **.69**

**RASOIR JETABLE**  
BIC  
PQT DE 4 **.69**

**BROSSE À DENTS**  
REACH  
CH. **.89**

**CRÈME ÉPILATOIRE**  
NEET  
AÉROSOL 150 G. **2.59**

**POLI-AUTO**  
NU-FINISH  
FORMAT 16 OZ. **4.69**

**INSECTICIDE**  
MAISON & JARDIN  
NAID  
AÉROSOL 350 G. **3.09**

**LES PRIX DE CONFIANCE**



**SOC DE PORC FUMÉ**  
PROVIGO  
LB **1.58**

**SALAMI TRANCHÉ ROYAL**  
LB **1.78**

**SAUCISSES FUMÉES**  
REG. OU TOUT BOEUF  
MAPLE LEAF  
PQT 16 OZ. **1.28**

**ÉPAULE DE PORC**  
FUMÉ PICNIC  
PROVIGO

**.83**  
LB.

**FROMAGE CANADIEN**  
KRAFT  
PQT 500 G.  
24 TRANCHES MINCES

**2.09**

PRIX EN VIGUEUR JUSQU'AU SAMEDI 5 JUILLET 1980 INCLUSIVEMENT.

**ROULES AUX ŒUFS**  
AVEC SAUCE  
WONG WING  
BOITE DE 12 **2.08**

**RIZ FRIT AUX LÉGUMES**  
WONG WING  
CONT. 16 OZ. **1.08**

**POULET PANÉ**  
SCHNEIDERS  
FORMAT 900 G. **3.38**

**QUICHE LORRAINE**  
SCHNEIDERS  
FORMAT 200 G. **1.28**

**GIGOT D'AGNEAU**  
SURGELÉ  
DE NOUVELLE ZÉLANDE

**1.68**  
LB.

**KETCHUP AUX TOMATES**  
PROVIGO  
BOUT. 32 OZ.

**1.09**

NOUS NOUS RÉSERVONS LE DROIT DE LIMITER LES QUANTITÉS.

**LIQUEURS VARIÉES**  
PROVIGO  
CANNETTÉ Z.T. 10 OZ. 3 / **.79**

**JUS DE RAISIN CONCORDE**  
WELCH  
FORMAT 40 OZ. **1.49**

**CRISTAUX ORANGE-RAISIN**  
GAI MEUNIER  
3 SACHETS 3/4 OZ. **.79**

**COFFEE MATE**  
COLORANT À CAFÉ  
POT 375 G. **1.69**

**COCKTAIL CLAMATO**  
MOTT  
6 BOITES 5.7 OZ. **1.67**

**GUIMAUVES**  
JET PUFFED  
KRAFT  
CELLO 312 G. **.57**

**DENTIFRICE**  
CLAIR AVEC FLUORURE  
AIM  
TUBE 100 ML **.99**

**SACS À DÉCHETS**  
POUR POUBELLES EXTÉRIEURES  
PROVIGO  
26 X 36  
PQT DE 10 **.99**

**ESSUIE-TOUT**  
BLANCS OU COULEURS  
FACELLE ROYALE  
PQT 2 ROUL.

**1.19**

**MOUTARDE**  
PRÉPARÉE  
SCHWARTZ  
POT 24 OZ.

**.65**

**MARGARINE RÉGULIÈRE**  
PROVIGO  
FORMAT 1 LIVRE **.65**

**MARGARINE MOLLE**  
PROVIGO  
CONT. 1 LIVRE **.75**

**MÉLANGES À GÂTEAUX**  
BLANCS OU CHOCOLAT  
ROBIN HOOD  
SACHET 8.8 A 9.5 OZ. **.45**

**GLACAGES À GÂTEAUX**  
VANILLE OU FUDGE  
ROBIN HOOD  
BOITE 6.7 OZ. **.55**

**ANANAS TRANCHES OU MORCEAUX**  
DOLE  
BOITE 540 ML **.69**

**BISCUITS ASSORTIS**  
DAVID  
PQT 350 G. **.89**

**BISCUITS CRAQUELINS**  
CHRISTIE  
BOITE 250 G. **.99**

**BISCUITS VARIÉS**  
DARE  
PQT 400 G. **1.39**

**CARAMELS ASSORTIS**  
KRAFT  
CELLO 397 G. **.99**

**SOFTEE TOFFEE**  
KRAFT - ASSORTI  
CELLO 383 G. **.89**

**CÉRÉALES SHREDDIES**  
NABISCO  
BOITE 500 G. **.89**

**GOBERGE & FRITES SURGÉLÉS**  
BLUE WATER  
PQT 32 OZ. **2.19**

**BÂTONNETS DE GOBERGE**  
SURGÉLÉS  
BLUE WATER  
PQT 14 OZ. **1.69**

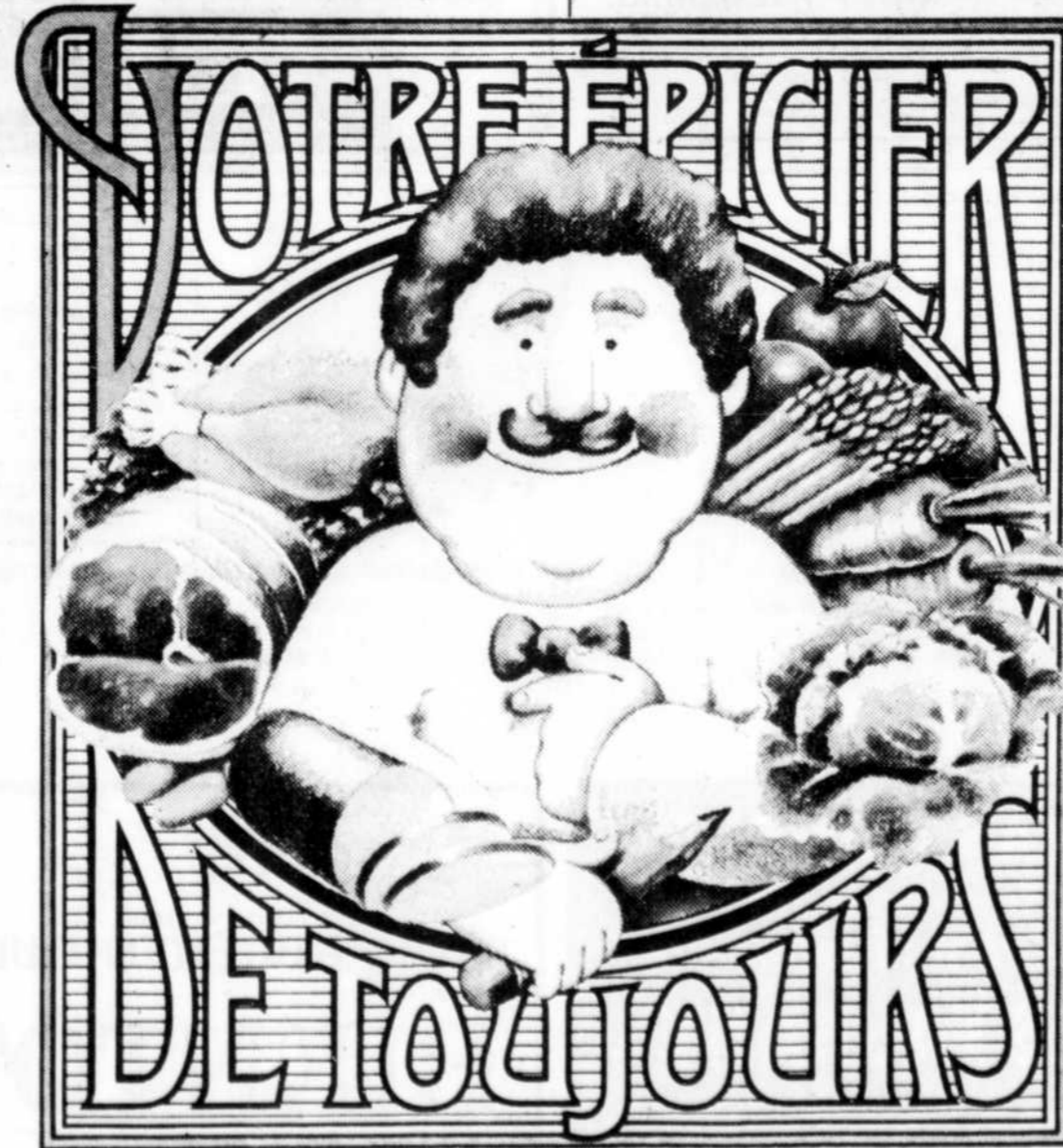

**provibec**

**FAITES-VOUS CHOYER!**

Nous offrons tous les programmes voyages et toutes les destinations disponibles sur le marché.

**AUX PRIX DU MARCHÉ**

Notre service sur mesure ajoute sans frais, la plus-value!

**club automobile du quebec voyages**

3748, boul. Des Forges, Trois-Rivières, Québec G8Y 4R2  
Tél.: 376-9394 ou appelez sans frais 1-800-567-7895

**UNE OCCASION UNIQUE**

MACHINE A COUDRE  
**STYLIST 522**  
à bras libre

- Zig-zag
- Bord invisible
- Surjette
- Reprise
- Coud les boutonnières et les boutons

**CENTRE SINGER**  
des Galeries du Cap  
M. REGIS SIROIS, prop.  
300 rue Barkoff, Cap-de-la-Madeleine  
Tél.: 375-0352

**FUTURES MAMANS**

Vous vous devez de faire confiance aux vraies spécialistes en vêtements de maternité.

**Salon pré-natal**  
Centre d'Achats de Trois-Rivières-Ouest  
Mme Y. TOUPIN, prop.  
Tél.: 378-1970

*Beauté et Confort à vos pieds...*

**CHOIX DES PLUS VASTES**

CHAUSSURES  
POUR TOUTE LA FAMILLE

**St-Arnaud Chaussures**  
165, STE-MADELEINE  
PLACE STE-MADELEINE  
CAP-DE-LA-MADELEINE 374-4071

**BOUTIQUE**

**La Galanterie**  
ANDRÉ PRÉVOST, PROP.

- CADEAUX POUR MARIAGES OU TOUTE AUTRE OCCASION
- POTERIE — ARTISANAT — FONDU —
- ARTICLES pour DÉCORATION

**CENTRE D'ACHATS TROIS-RIVIÈRES-OUEST**  
TÉL.: 378-3960

**JUSQU'AU 23 AOÛT**

*Jouez à la miaou*

CHAQUE SEMAINE  
**\$50 EN BONS D'ACHATS**

2 des 25 lettres tirées au hasard chaque semaine feront gagner à chacun de leur auteur, un bon d'achat chez SANPRI. De plus ces lettres seront accumulées et 8 d'entre elles seront éligibles au tirage des 8 prix ci-dessous mentionnés.

EN PLUS 5 PRIX DE \$100 EN ARGENT Gracieuseté Le Nouvelliste

**Ayez l'air de votre temps**

- LINGERIE
- CORSETTERIE
- MAILLOTS DE BAIN
- ROBES ET 2 PIÈCES
- BLOUSES - GILETS
- PANTALONS
- PROTHÈSES POUR MASTECTOMIE

**LINGERIE**

*L'air du temps*

432 - MERCIER, SHAWINIGAN

**MONSIEUR CÉRAMIQUE**  
M. Pierre Morissette, prop.  
au 1120, boul. St-Louis à St-Louis-de-France  
Tél.: 374-6301

POUR UN CHOIX VARIÉ DE CÉRAMIQUE - TAPIS - PRÉLART

Un choix excellent. N'oubliez pas que ce qui compte chez-nous, c'est la satisfaction du client avant tout.

**VENTE — SERVICE INSTALLATION**

**LE PETIT MAGASIN QUI VOIT GRAND**

**PISCINE 18' x 48'**  
FLIPPER HORS-TERRE  
VALEUR DE \$2,000<sup>00</sup>

**PISCINES MAURICIENNES**  
SAINT-MARCISSE  
TEL: (418) 328-3267 - 376-1154  
770, PRINCIPALE, ST-MARCISSE (418) 328-3267

**ORGUE HAMMOND MODÈLE SOUNDER**  
Valeur de \$750

**CENTRE DE PIANOS ET D'ORGUES MAURICIEN INC.**  
1003 ST-MAURICE TROIS-RIVIÈRES 374-7222

**LE PLUS GRAND CENTRE DE MEUBLES NON-PEINTS**  
ENTRE MONTRÉAL ET QUÉBEC

AUSSI:  
**MATELAS DE TOUTES MARQUES ET GRANDEURS**

PLAN MISE DE CÔTÉ

1020, RUE ST-MAURICE TROIS-RIVIÈRES, TEL: 373-9032

**NICOLE C. LAMBERT** prop.

**SALON D'ESTHÉTIQUE ET LINGERIE**

**La Réverie enr.**  
4865 boul. des Forges, T.R. - 374-0830  
(près des Forges B.B.Q.)

**BON D'ACHATS DE VÊTEMENTS**  
Valeur de \$500<sup>00</sup>

**mg Bisson**  
361 DES FORGES TROIS-RIVIÈRES 379-0850

**CYCLE MOTEUR PEUGEOT 102**  
VALEUR DE \$475<sup>00</sup>

**BUDDY FORD SPORTS Enr.**  
9235 BOUL. DES FORGES TROIS-RIVIÈRES 376-2413

**LE FUTUR MARIÉ ET SON CORTÈGE**

pour ce grand jour trouveront le tout dernier cri de la mode masculine. Une attention particulière leur sera accordée.

**VOTRE MERCERIE DE CONFIANCE**

**CALILLE**  
LE RENDEZ-VOUS DE L'HOMME CHIC

500, 6e Avenue, Grand-Mère Tél.: 538-3720  
Plaza de la Mauricie, Shawinigan 539-3335  
Carrefour des Bois-Francois, Victoriaville 752-2400  
Galeries Joliette, Joliette 753-7703  
Galeries La Tuque, La Tuque 523-5773

**1 LIT ROND DE 90"**  
VALEUR DE \$840

**la pailleasse**  
6855 BOUL. JEAN XXIII TROIS-RIVIÈRES-OUEST TEL.: 377-1546

**CAMERA YASHICA 35 mm F2 avec étui**  
Valeur de \$300<sup>00</sup>

**Phototech**  
BOUL. DES FORGES (Angle des Cyprès) TROIS-RIVIÈRES TEL.: 376-9191

**PROJECTEUR KODAK 750 H**  
Valeur de \$200<sup>00</sup>

**2 BICYCLETTES 10 SPEED RALEIGH RECORD**  
hommes et dames  
Valeur de \$450

**ARMAND LEGENDRE & FILS**

**PRESSE-REBUTS automatique G.E.**  
Valeur de \$599<sup>00</sup>

**LES FRÈRES HAMEL**

**RO-NA sports**

**Tout est là!**

780 DES RÉCOLLETS TROIS-RIVIÈRES

centre d'achats de Normanville Tél.: 375-3131

**DESHAIES sport**

**Règles du concours...**

Trouvez le chat qui se cache dans une ou plusieurs annonces de cette page. Lorsque repère identifiez l'annonceur ou les annonceurs coupables en écrivant leurs noms dans l'espace réservé ci-dessous.

1 -----

Accumulez vos réponses de la semaine et faites nous les parvenir en vous servant du coupon réponse qui paraîtra le samedi dans cette page.

LES EMPLOYÉS DU JOURNAL "LE NOUVELLISTE" ET LEUR FAMILLE IMMÉDIATE NE SONT PAS ÉLIGIBLES À CE CONCOURS.

• La personne au bénéfice de laquelle le concours publicitaire est tenu a payé les droits exigibles quant à ce concours, en vertu de la loi sur les loteries, les courses, les concours publicitaires et les appareils d'amusement.

• Un litige quant à la conduite et l'attribution d'un prix de ce concours publicitaire peut être soumis à la Régie des loteries et courses du Québec.

À chaque samedi paraîtra la liste des 25 participants éligibles aux grands prix de même que les 2 gagnants de \$50.00 de la semaine, en bons d'achats chez SANPRI.

**CENTRE DU NATURISTE ALIMENTS NATURELS**

**PRÉPAREZ-VOUS POUR L'ÉTÉ**  
"Tisane anti-cellulite"  
"Formule amaigrissante", etc...

**SERVICE D'UN NATUROPATE CONSULTATION GRATUITE**  
Pour rendez-vous: téléphonez à:

**SHAWINIGAN** 541 - Avenue de la Station 537-1136  
**TROIS-RIVIÈRES** 73 - St-Antoine 376-4640

• IMPORTATION  
• BUFFET FROID

**O-BEC FINE**  
pâtisserie charcuterie confiserie  
151 st antoine tr tel 376-4910

**REPAS COMPLET tous les jours**  
6h a.m. à la fermeture

**RESTAURANT l'Hacienda**

PLACE STE-MADELEINE  
165 STE-MADELEINE  
CAP-DE-LA-MADELEINE

**AU CENTRE D'ACHATS TROIS-RIVIÈRES-OUEST**

**BIENTÔT nouvelles BOUTIQUES à visiter**

**Armoires Laferté (1978) L.M.**  
MICHEL MARCOUX, Conseiller

2454, BOUL. DES RÉCOLLETS, TROIS RIVIÈRES, TÉLÉPHONE: (819) 373-2999

L'Hydro-Québec améliore son service

# Travaux évalués à \$300,000

SOREL (LB) — L'Hydro-Québec effectue depuis le début de mai dans certains quartiers des municipalités de Sorel, Tracy et Saint-Joseph-de-Sorel, des travaux évalués à \$300,000 qui se-

ront complétés à la fin du mois d'août.

Ce travail qui est exécuté principalement par des équipes d'un entrepreneur, a pour but de normaliser

les différentes tensions du réseau de distribution qui amène l'énergie électrique aux abonnés de ces municipalités. Quelques industries sont touchées par ces changements.

Conséquemment, des interruptions de courant de courte durée sont nécessaires chez certains des abonnés pendant les modifications. Tout en effectuant les modifications déjà énumérées, l'Hydro-Québec améliorera en même temps la condition physique de son réseau en y modernisant une partie de son équipement.

Ces travaux font partie d'une série de conversions de tension entreprises il y a déjà quelques années dans la région de Sorel-Tracy.



Cette photo montre 3 monteurs de la compagnie Arno construction effectuant des modifications à une ligne de distribution. Ces travaux font partie d'un programme d'Hydro-Québec, entrepris depuis le mois de mai, afin de normaliser les différentes tensions du réseau de distribution dans certains quartiers de Sorel, Tracy et Saint-Joseph-de-Sorel.

POUR INSÉRER UNE  
**annonce classée**  
COMPOSEZ  
TROIS-RIVIÈRES  
**378-6116**  
CENTRE MAURICIE  
**537-1801**  
NOS TÉLÉPHONISTES SE FERONT UN PLAISIR DE VOUS AIDER

# Sears **vente d'entrepôt** au magasin

JEUDI 3, VENDREDI 4, SAMEDI 5, LUNDI 7 JUILLET

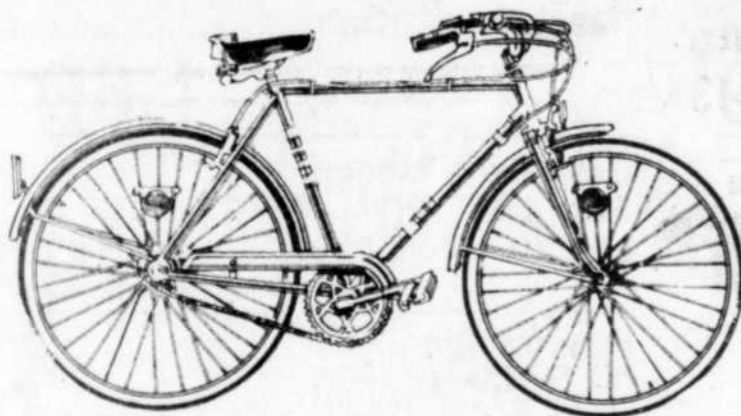

**RABAIS \$15**  
**BICYCLETTE FREE SPIRIT**  
**3 VITESSES POUR HOMMES**  
**ET DAMES**

Rég. 114.98 **99<sup>98</sup>** ch.

Bicyclette de randonnée très solide. Commande de changement de vitesse, frein avant et arrière à tirage latéral. Levier monté sur guidon. Selle à ressorts. Couleur bleu. =27 290. Qté 5. =27 292. Qté 10

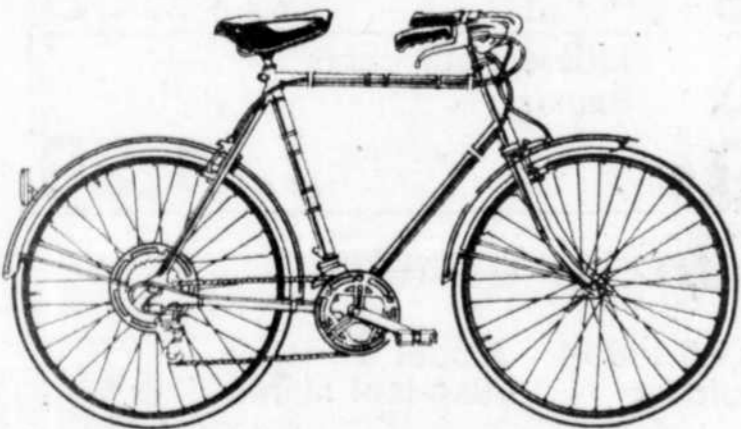

**RABAIS \$20**  
**BICYCLETTE DE TOURISME**  
**POUR HOMMES ET DAMES**

Rég. 149.98 **129<sup>98</sup>** ch.

Bicyclette 10 vitesses, cadre en acier. Dérailleur Suntour, levier sur potence à frein acier à tirage latérale. =27 280/281

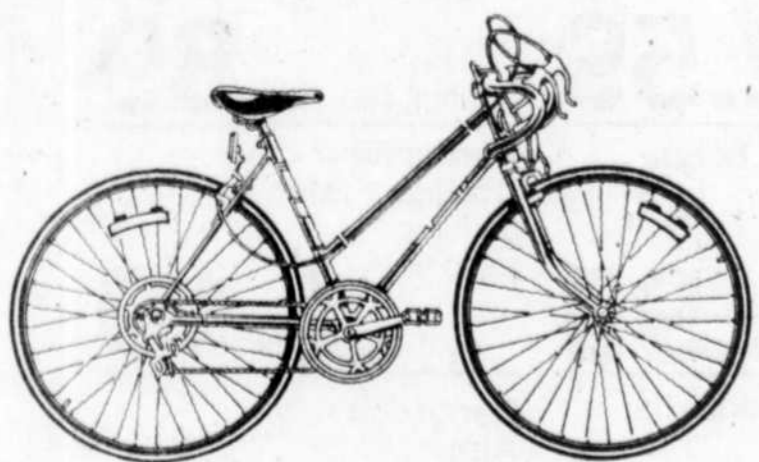

**RABAIS \$25**  
**BICYCLETTE À 10 VITESSES**  
**DE QUALITÉ CONCUE**  
**POUR DURER**

Rég. 154.98 **129<sup>98</sup>** ch.

Cadre robuste en acier, dérailleur "Shimano" à autocentreur éliminant le bruit, pneu 27 x 1 1/4". Frein à tirage central. =27 730 Hommes; cadre 21" =27 732 Dames; cadre 19 1/2"



**RABAIS \$25**  
**BICYCLETTE "SPYDER II"**

Rég. 114.98 **\$89** ch.

Notre meilleure bicyclette pour enfant. Bicyclette surlevée, genre motocyclette. Selle banane surlevée. Garde-boue arrière en plastique. =27 677.

Simpsons-Sears Ltée Centre Commercial Les Rivières

Simpsons-Sears Ltée **Heure d'ouverture du magasin** **Notre garantie** **Achetez par téléphone**  
Lundi, mardi, mercredi: 9h30 à 17h30 **Satisfaction** **Appellez 378-6333**  
Jeudi, vendredi: 9h30 à 21h00 **ou remboursant**  
Samedi: 9h00 à 17h00

## Super Solde fin de Saison

**ROBES POPULAIRES**  
**ROBES SOLEIL**  
Rég.: \$30 à \$120  
**1/2 PRIX**  
**SUPER SPÉCIAL \$15 à \$60**

**CORDONNÉS SPORT**  
(Blazer, jupe ou pantalon)  
Costumes  
Rég. \$95.00 à \$122.00  
**1/2 prix**  
**SUPER SPÉCIAL \$48 à \$61**

**BLOUSES**  
**GILETS (T-SHIRTS)**  
**25% à 50%**  
**DE RÉDUCTION**

**RATINE DE VELOURS**  
Gilet, jupe, pantalon  
**1/3**  
**DE RÉDUCTION**

**PANTALONS**  
Rég.: \$30 à \$60  
**1/2 PRIX**  
**SUPER SPÉCIAL \$15 à \$30**

**MAILLOTS DE BAIN**  
**ET VÊTEMENTS DE PLAGE**  
**25% DE RÉDUCTION**  
Rég. \$30.00 à \$75.00  
**SPECIAL \$22 à \$56**

**JUPES**  
Rég.: \$30.00 à \$70.00  
**1/2 PRIX**  
**SUPER SPÉCIAL \$15 à \$35**

**JUMPSUITS**  
courts et longs, en ratine de velours.  
Rég. \$38.00 à \$66.00  
**1/2 PRIX**  
**SUPER SPÉCIAL \$19 à \$33**

**GROUPE SPÉCIAL**  
Gilets • Jupes • Pantalons • Blouses • T-shirts  
**SUPER SPÉCIAL \$5<sup>00</sup>** ch.

**LA Boutique Monique** ENR.

1942 RUE ROYALE  
TROIS-RIVIÈRES  
374-3142

## DÈS CE MATIN

# VENTE 20% A 60%

### DE RÉDUCTION

|  |  |   |
|--|--|---|
| <b>SACS A MAIN</b><br><b>30%</b><br>DE RABAIS                              | <b>LOT DE SANDALES DE TOILE POUR DAMES</b><br><b>SPECIAL \$14<sup>95</sup></b> | <b>LOT DE SANDALES POUR DAMES</b><br><b>SPECIAL \$13<sup>95</sup></b> |
| <b>LOT DE SANDALES HOMMES</b><br><b>SPECIAL \$12<sup>95</sup></b>          | <b>LOT DE SANDALES POUR DAMES</b><br><b>\$19<sup>95</sup></b>                  | <b>SOULIERS CHRISTINA POUR DAMES</b><br><b>1/2 PRIX</b>               |
| <b>SANDALES POUR DAMES</b><br><b>\$9<sup>95</sup> et \$11<sup>95</sup></b> |  | <b>150 PAIRES DE SOULIERS D'ENFANTS</b><br><b>\$9<sup>95</sup></b>    |

NOMBREUX AUTRES SPÉCIAUX NON ÉNUMÉRÉS

**St-Arnaud Chaussures**

165 BOUL. STE-MADELEINE, TEL.: 374-4071  
PLACE STE-MADELEINE, CAP

CHARGEX  
VISA  
master charge

**TOUTE VENTE FINALE**

# ÉPICERIE

Sauce à hot chicken  
Habitant bte 14 oz **35**

Détersif en poudre  
Sunlight bte 12 L **5.95**

Ragoût Cordon Bleu  
boulettes, boulettes & patates,  
boulettes & sauce tomates bte 15 oz **98**

Essule-tout  
Royale couleurs assorties pqt 2 rlx **1.19**

Cristaux saveur d'orange  
Tang Cel 2/6.5 oz **1.19**

Beurre d'arachides  
Skippy crémeux, croquant, bocal 1 kg **2.19**



Adoucisseur pour tissus  
Fleecy cont 128 oz **2.25**

Sauce à salade  
Miracle Whip bocal 1 L **1.65**

Nourriture pour chiens  
Dow Chow Purina sac 16 kg **13.95**

Pouding Laura Secord  
saveurs assorties bte 15 oz **53**

# COOP

## UNE APPROCHE PRO-CONSOMMATEUR

Le guide alimentaire canadien nous dit de manger chaque jour des aliments choisis dans chacun de ces groupes qui sont:

Fruits et légumes  
4 à 5 portions

Pain et céréales  
3 à 5 portions



Viandes et substituts  
2 portions

Lait et produit laitiers  
adultes: 2 portions  
enfants: 2-3 portions  
adolescents: 3-4 portions

Soupe Aylmer  
crème de céleri, tomates & riz, crème de poulet bte 10 oz **33**

Breuvage Rougemont  
saveurs assorties can 10 oz **25**

Café moulu premium  
Mélitta bte 1 lb **4.49**

Chocolat à fondue  
Hershey cel 300 g **2.29**

Biscuits Galaxie Harnois  
sac 900 g **2.49**

Margarine dure  
Crémex pqt 1 lb **59**

Pain de viande  
Bovril bte 12 oz **1.09**

Olives farcies  
Gattuso bocal 15 oz **1.59**

Détersif pour lave-vaisselle  
Sunlight en poudre bte 1.4 kg **2.19**

Biscuits à la guimauve  
David saveurs assorties sac 350 g **88**

Margarine molle  
"Maxi-Bowl" Kraft cont 2 lb **1.69**

Gâteaux à étages  
Sara Lee chocolat, citron, fraises bte 369 g **1.29**

Rasoirs Bic  
no R-109-B pqt 5' S **89**

Litière pour chats  
Saular sac 4 kg **1.39**

### PRODUITS COOP

Pois verts assortis  
Coop bte 19 oz **35**

Café instantané  
Coop bocal 10 oz **4.95**

Moutarde préparée  
Coop bocal 500 mL **41**

Papier de toilette 2 plis  
Coop couleurs assorties, pqt 4 rlx **1.19**

Papiers-mouchoirs Coop  
blancs, jaunes, roses, bte 200' F **69**

Filets de hareng fumé  
Connors régulières, sauce Bar-B-Q bte 3.2 oz **45**

Jus d'oranges pur  
F.B.I. sucré, non sucré, bout 64 oz **1.49**

Mélanges à gâteaux  
Snackin saveurs assorties, bte 14 oz **98**

Haricots coupés  
Del Monte verts, jaunes, bte 14 oz **41**

Jambon picnic  
Maple Leaf bte 1 lb **2.39**

Shortening  
Domestic carton 1 lb **79**

### SANTÉ & BEAUTÉ

Shampooing en lotion  
Head & Shoulders Alcool à friction  
Alko-Isol Marco bout 350 mL **2.59** bout 450 mL **89**

Savon pour bébés  
Boutchoux Purificateur d'air  
Double Fraicheur parfums assortis, pqt 3 pains **95** cont 25 g **1.19**

Bandages adhésifs  
Band-Aid Dentifrice  
Aim bte 60' S **89** tube 100 mL **98**

En vigueur du 2 au 5 juillet 1980. Nous nous réservons le droit de limiter les quantités.

# LA LIVRAISON À DOMICILE

# COOPRIX

1375 AUBUCHON TROIS-RIVIERES

Votre coopérative  
vous informe...

- |     |     |                           |
|-----|-----|---------------------------|
| (1) | (2) |                           |
| ●   | ○   | FRUITS ET LÉGUMES         |
| ■   | □   | PAIN ET CÉRÉALES          |
| ▲   | △   | VIANDE ET SUBSTITUTS      |
| ●   | ◻   | LAIT ET PRODUITS LAITIERS |

- (1) une grande valeur nutritive  
(2) une certaine valeur nutritive

*Soyez en forme!*

## NON ALIMENTAIRE \*

\* Disponible en magasin ou sur commande.

### Couteaux à steak National Silver

en acier inoxydable,

emballage de 6's **7.49**

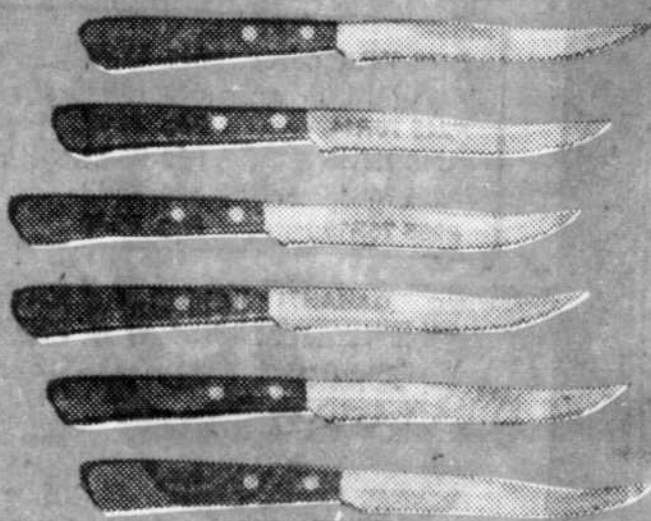

## FRUITS & LÉGUMES

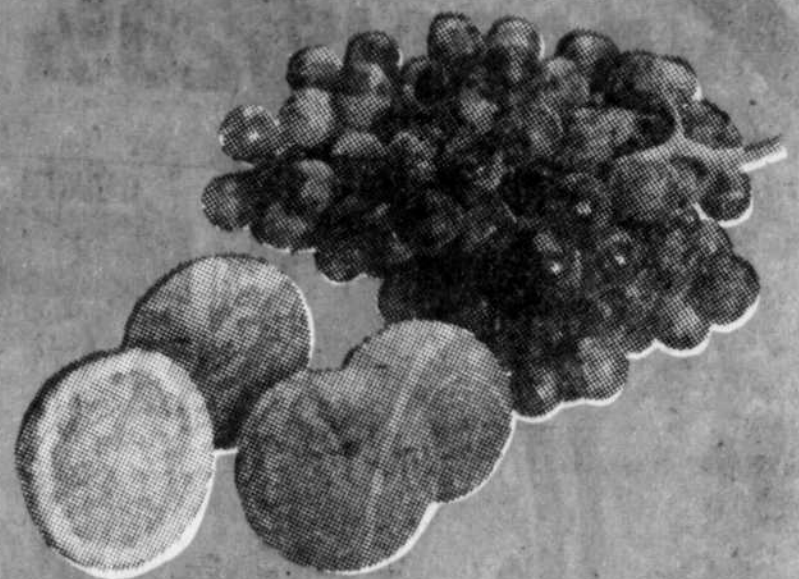

### Raisins rouges

Variété "Cardinal"  
Produit Californie  
Canada no 1

lb. **1.18**

### Nectarines

Produit de Californie  
grosneur 80

lb. **.68**

### Pommes rouges délicieuses

Produit des États-Unis  
gr: 125 Canada de fantaisie

● lb. **.69**

### Oignons Espagnol très gros

Produit des États-Unis  
Canada no 1

● lb. **.39**

## VIANDES

CES ITEMS SONT DISPONIBLES DANS LES COOPÉRATIVES AYANT UN SERVICE DE BOUCHERIE

### Cuisses de poulet, congelées, sans dos

▲ **3.95**  
bte 5 lb

Saucisses fumées, Coorsh  
tout boeuf  
pqt 16 oz **1.65** △

Boudin frais  
Tallefer  
lb. **.89** △

Salade de choix  
Coorsh  
cont. 32 oz **1.69** ●

Saucisses porc et boeuf,  
en vrac  
Tallefer  
lb. **.92** △

Timbales Charcuterie  
Tour Eiffel pâté f  
campagne à l'orange,  
poivre cont. 200 g **1.15** △

Pizza garnie 9"  
Les Cuisines  
Rochette  
Unité **1.59** △

Cretons frais  
Bilopage  
cont 10 oz **1.39** △

Pain de simili poulet  
Coop  
tranché sur demande  
lb. **1.09** △

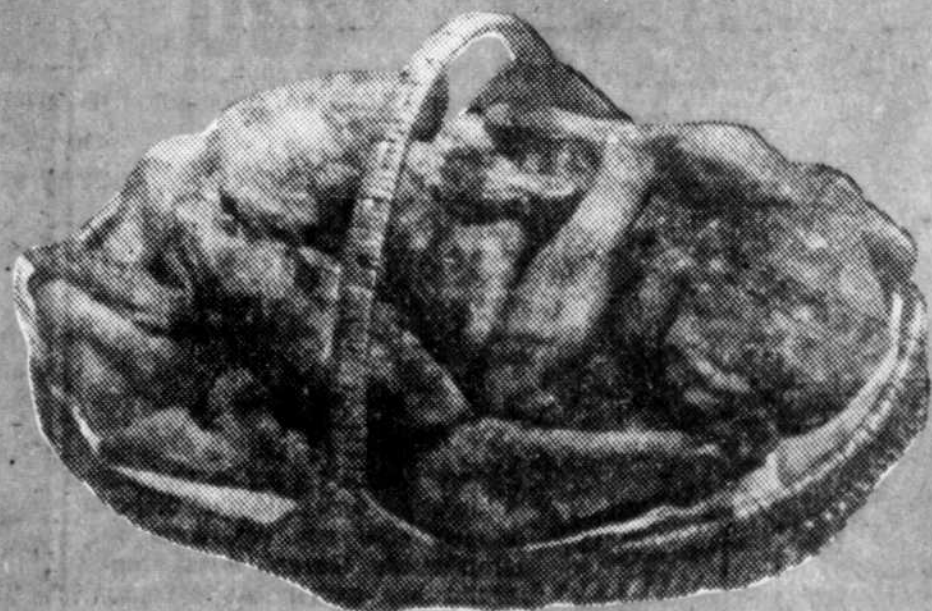

En vigueur du 2 au 5 juillet 1980. Nous nous réservons le droit de limiter les quantités.

# UN SERVICE DE VOTRE COOPÉRATIVE

Sears

CENTRE DE L'AUTO ET DU PNEU

# vente d'entrepôt

**JEUDI 3  
VENDREDI 4  
SAMEDI 5  
LUNDI 7 JUILLET**

## RABAIS 20%



**GARANTI**

**72,400**

km/45,000 miles

### SUR NOTRE RADIAL CEINTURÉ D'ACIER

Dessiné et conçu par le fabricant français renommé. Garantie de 72,400 KM de roulement, contre les défauts de fabrication et les risques routiers. Série 77,000

|         |             |                         |     |
|---------|-------------|-------------------------|-----|
| 165R13  | Rég. 68.10  | <b>54<sup>48</sup></b>  | ch. |
| 185R14  | Rég. 82.55  | <b>66<sup>04</sup></b>  | ch. |
| 195R14  | Rég. 87.50  | <b>70</b>               | ch. |
| 205R14  | Rég. 94.70  | <b>75<sup>78</sup></b>  | ch. |
| 205R15  | Rég. 100.60 | <b>80<sup>48</sup></b>  | ch. |
| 215R13  | Rég. 106.35 | <b>85<sup>08</sup></b>  | ch. |
| 225R15  | Rég. 110.80 | <b>88<sup>84</sup></b>  | ch. |
| 235R 15 | Rég. 133.85 | <b>107<sup>08</sup></b> | ch. |



**GARANTI**

**56,320**

km/35,000 miles

### RABAIS 10% RADIAL CEINTURÉ D'ACIER

Toutes saisons. Offrant adhérence et stabilité en toutes conditions. Série 59,000.

|            |            |                        |     |
|------------|------------|------------------------|-----|
| P175 80R13 | Rég. 55.99 | <b>50<sup>88</sup></b> | ch. |
| P195 75R14 | Rég. 63.99 | <b>57<sup>88</sup></b> | ch. |
| P215 75R14 | Rég. 71.99 | <b>64<sup>78</sup></b> | ch. |
| P215 75R15 | Rég. 71.99 | <b>64<sup>78</sup></b> | ch. |
| P225 75R15 | Rég. 78.49 | <b>70<sup>84</sup></b> | ch. |
| P235 75R15 | Rég. 86.49 | <b>77<sup>84</sup></b> | ch. |



**GARANTI**

**42,000**

km/25,000 miles

### RABAIS 20% PNEU 2+2 CEINTURE DE FIBRE DE VERRE

Filanc blanc. Un pneu conventionnel de qualité à bas prix. Offrant toujours la garantie en 3 points SEARS et un millage de 40,200 km Série 15,000.

|        |            |                        |     |
|--------|------------|------------------------|-----|
| A78-13 | Rég. 32.99 | <b>26<sup>88</sup></b> | ch. |
| C78-14 | Rég. 35.99 | <b>28<sup>78</sup></b> | ch. |
| E78-14 | Rég. 36.99 | <b>29<sup>88</sup></b> | ch. |
| F78-14 | Rég. 39.99 | <b>31<sup>88</sup></b> | ch. |
| G78-14 | Rég. 41.99 | <b>33<sup>88</sup></b> | ch. |
| G78-15 | Rég. 42.99 | <b>34<sup>88</sup></b> | ch. |
| H78-15 | Rég. 45.49 | <b>36<sup>88</sup></b> | ch. |

## Les Bois-Francs: une région que l'on doit visiter

par Roger Levasseur  
VICTORIAVILLE

"Les Bois-Francs, c'est une région à découvrir! Un des rares coins du pays où le calme de la campagne et le dynamisme des grandes villes s'associent harmonieusement".

Un besoin

La publication de ce guide de tourisme au niveau régional répondait à un besoin créé par l'absence de toute documentation sur la région.

C'est en ces termes que les gens de l'extérieur de la région seront invités à aller faire une visite dans les Bois-Francs. Un dépliant a en effet été réalisé par la Corporation de développement économique des Bois-Francs conjointement avec les Chambres de commerce de Plessisville, Princesville et des Bois-Francs.

De plus, les nouvelles politiques du gouvernement du Québec en ce qui a trait au circuit touristique régional ignorent complètement la région des Bois-Francs. Le milieu se devait donc de prendre sa promotion en main afin d'obtenir un minimum de retombées.

La conception du dépliant est l'oeuvre de Martin Bouchard et les autres responsables de la publication ont été Jacques Nadeau de la Chambre de commerce de Princesville, Michel Vallée de la Chambre de commerce de Plessisville et Mme Joséphine Morin de la Chambre de commerce des Bois-Francs.

Cette brochure de qualité est déjà en circulation aux Floriales internationales de Montréal, dans les principaux kiosques touristiques de la province de Québec, dans les relais touristiques de la région 04 et d'ici quelques semaines, on pourra la retrouver dans plusieurs autres endroits du Québec.

Les photos sont les oeuvres de photographes de la région et la photo de la page couverture a été fournie par M. Richard Côté de Warwick.

La Corporation des Bois-Francs tient à souligner la participation financière des six villes membres: Arthabaska, Plessisville, Princesville, Sainte-Victoire, Victoriaville et Warwick.

La population peut se procurer gratuitement ces dépliants aux hôtels de ville de la région.

## affaires scolaires

### Haut-Saint-Maurice

#### Le transport

La commission scolaire régionale de la Mauricie et celle du Haut-St-Maurice ont renouvelé leurs ententes concernant le transport scolaire. Suivant les normes établies, les élèves de première, deuxième et troisième années, demeurant à moins d'un mille de leur établissement scolaire, au quartier Bel-Air ou autour du lac Saint-Louis, pourront bénéficier gratuitement du transport par autobus le matin et le soir. Par ailleurs, les élèves fréquentant les classes en adaptation scolaire, et dont la distance de l'école fréquentée est jugée trop grande ou trop hasardeuse pour la condition de l'élève, pourront se prévaloir du même service le midi.

#### Coupures

Le directeur général, Jacqueline Audy, a rencontré récemment les dirigeants du syndicat des travailleurs de l'enseignement de la Mauricie (STEM) afin de discuter des coupures de salaires des enseignants à la suite de leur respect des lignes de piquetage lors de la grève du personnel de soutien. Le syndicat aurait bien voulu obtenir une réduction de ces coupures, ce que lui a refusé le directeur général. Sur une proposition de Mme Solange Lequin, le conseil des commissaires de la CS Haut-Saint-Maurice a d'ailleurs ratifié unanimement cette décision de ne pas accorder aux enseignants une réduction de concours de salaire.

#### Projets en enseignement religieux

Le ministère de l'Éducation recevra sous peu les détails relatifs à quatre projets de développement en enseignement religieux, pour lesquels la commission scolaire Haut-Saint-Maurice aimerait bien obtenir des subventions spéciales. Ces projets concernent l'organisation de l'enseignement moral dans les cas d'exemption, l'animation pastorale au primaire, le conseiller en éducation chrétienne au primaire, et le perfectionnement des maîtres chargés de dispenser l'enseignement moral et religieux au primaire.

#### En vacances!

Le personnel de soutien et le personnel non-enseignant de la CS Haut-Saint-Maurice virent fixés par le conseil des commissaires, les dates de leurs congés pour l'année scolaire 1980-81. Dans le premier cas, la convention collective des employés prévoit que quinze journées de congé leur seront accordées durant l'année, alors que pour le second groupe, elle accorde treize congés.

#### Pour être bien chaussé

Le syndicat des employés de soutien de la CS Haut-Saint-Maurice n'a pas trouvé chaussure à son pied! Aussi s'est-il vu refuser une demande formulée à son employeur pour que la commission scolaire accepte de défrayer le coût des pantalons et des souliers des concierges des différents écoles de son territoire. Les commissaires ont fait l'unanimité sur cette question.

#### Les délégués

Le conseil des commissaires a choisi lesquels de ses membres le représenteront comme délégués auprès de la Fédération des commissions scolaires catholiques du Québec durant l'année 1980-81. Les commissaires Sylvio Pelletier, Yvon Renaud et Elsie Picard ont accepté de remplir la fonction. Par ailleurs, les commissaires Nicole Langlais, Réal Rouillard et Jean-Marie Moisan seront délégués-substitués à l'assemblée de la générale FCSCQ.

#### Réfection de toiture

Le directeur général, Jacqueline Audy, a été autorisé à présenter, à la direction générale du ministère de l'Éducation, le projet de réfection de la toiture de l'école Marie-Médatrice. La commission scolaire espère décrocher une subvention pour ce faire à même l'enveloppe budgétaire régionale pour l'année 1980-81.

Sears - Rayon 28 / 95  
Centre de l'auto et du pneu

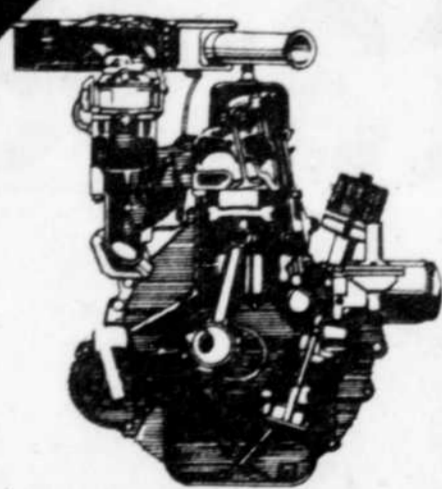

### RABAIS '50 MOTEUR REUSINE

Prix exemple: Chrysler 60-78, 6 cylindres, 225 po. cu. Moteur complet (avec échange)

Rég. \$530 **\$480** ch.

Profitez d'une garantie de 12 mois ou 20,000 km pour auto de tourisme.  $\approx$ 31 000

### AMORTISSEUR STEADY RIDER PREMIER CHOIX!

Rég. \$16

**11<sup>99</sup>** ch.

Exclusif à SEARS, car le seul sur le marché à être doté d'un dispositif sensible aux variations de température. Garanti aussi longtemps que vous possédez l'auto.  $\approx$ 35 600

### RABAIS 20% SUR NOS BATTERIES "DIEHARD" ET "SEARS 48"

Sans entretien pour une durabilité et une puissance exceptionnelle. Sears 48 mois, 18 mois de remplacement gratuit.

Rég. 52.99 à 80.99

**42<sup>39</sup>** à **64<sup>79</sup>** ch.

DIEHARD garanti 60 mois dont 24 mois de remplacement gratuit Rég. 69.99 à 99.98

**55<sup>99</sup>** à **79<sup>99</sup>** ch.

Simpsons-Sears Ltée Centre Commercial Les Rivières



### RADIO DASHMATE AM/AM STÉRÉO AVEC LECTEUR 8 PISTES

Rég. 159.98

Avec commandes d'équilibre, de tonalité, commutateur de station locale, éloignée, sélection de programme et lampe-témoin, stéréo.  $\approx$ 26 933

**129<sup>98</sup>** ch.

### RABAIS '50 RADIO DASHMATE AM/FM STÉTÉO

Rég. 299.98

Lecteur à retour automatique. Syntonisation à 5 boutons-poussoirs pré-réglés à votre choix, condensateur pour stations locales ou éloignées. Régulateur automatique de fréquence voyant stéréo, lecteur dans les 2 sens, chargement automatique. Ejection automatique lors de la fermeture de l'appareil.  $\approx$ 26 963

**259<sup>98</sup>** ch.

### CHOIX DE HAUT-PARLEURS COAXIAUX A 2 VOIES

Une capacité maximale de 20 watts, ferrures et fil inclus.

Dimensions 5 1/4 x 5 1/4" Rég. 49.98

Dimensions 6 x 9" Rég. 62.98

Dimensions 4 x 4" Rég. 49.98

**39<sup>98</sup>** ch.

**52<sup>98</sup>** ch.

**39<sup>98</sup>** ch.



### PORTE-BAGAGES POUR LE TOIT

Hermetique, résistant aux intempéries et verrouillable. S'installe sur auto ou camion avec ou sans gouttières.  $\approx$ 16 280

**77<sup>98</sup>** ch.



### RABAIS '50 REMORQUE D'ACIER

Rég. \$449

Fond de plaque 1/2", d'une capacité de 1,000 lb. Peut même basculer pour les chargements. Système de lumière inclus.  $\approx$ 16 714

**\$399** ch.

# vente d'entrepôt au magasin

Sears

LE PLUS GRAND DÉTAILLANT  
DE RECouvreMENT DE SOL AU CANADA

En vigueur du  
3 au 7 juillet  
inclusivement

Rég. ou Valeur référé  
uniquement aux prix  
Simpsons Sears Ltée.

JUSQU'À ÉPUISEMENT  
DU STOCK S'IL Y A LIEU  
AVANT LUNDI 17h30

- Magasinage en personne seulement sur cette page
- Débute le 3 juillet. S.V.P. allouez 10 jours pour la livraison
- Pour un service plus rapide, s.v.p. apportez vos mesures de pièces
- Léger supplément pour la pose si vous le désirez

### TAPIS AVEC ENVERS COUSSINE

#### RABAIS \$2 VER.CA. TAPIS BOUCLÉ

'REGAL'. Tapis avec envers caoutchouté. 100% nylon facile d'entretien. Parfait pour toute la maison. Choix de 6 couleurs. Env. 12' large. #18 160

Rég. 10.99

**8.99** ver.ca.

#### RABAIS \$1 V.C. TAPIS BOUCLÉ

'VANDA'. Tapis 100% nylon, durable. Envers en mousse. Effet de luxe. Choix de 7 couleurs. Env. 12' large. #18 170

Rég. 8.99

**7.99** ver.ca.

#### TAPIS BOUCLÉ, PARFAIT POUR TOUTE LA MAISON

'NORFOLK'. Tapis 100% polypropylène. Facile d'entretien, résiste aux taches. Envers en mousse. Choix de 6 couleurs. Env. 12' large. #16 320

Rég. 4.99

**4.49** ver.ca.

#### TAPIS 'BRASS BAND'

Tapis texturé à niveaux multiples. 50% nylon, 50% polypropylène. Envers caoutchouc, facile à installer. Idéal pour chambre à coucher, salle familiale, chalet, anti-moisissure. Facile d'entretien. #98 705. Quantité limitée.

Valeur 7.99

**5.99** ver.ca.

#### RABAIS \$2 ver.ca. TAPIS 'PEBBLEBROOK'

Tapis à poils 100% nylon, à relief superbe. Tapis multicolore à l'aspect, le confort et la durabilité des tapis plus coûteux. Poils de différentes longueurs pour un bel effet. Envers coussiné. #16 290

Rég. 8.99

**6.99** ver.ca.

#### RABAIS \$1 ver.ca. TAPIS 'ODESSA'

Mocquette en nylon à poils bouclés de même longueur, d'entretien facile. Envers coussiné mousse, vous évitant les frais d'achat d'un sous-tapis. Recommandé partout dans la maison, même dans les escaliers. Env. 12' large. Choix de 6 couleurs. #16 300

Rég. 6.99

**5.99** ver.ca.

### 'SMITHFIELD'

Tapis à poils 100% polypropylène bouclé à aspect tweed. Endos coussiné. Idéal pour endroit passant. Facile d'entretien. Choix de 5 couleurs. Quantité limitée. Env. 12' large. #98 716

Valeur 7.49

**6.99** ver.ca.

### 'TAPIS MINUET'

Tapis 100% nylon à poils coupés et bouclés. Endos jute, env. 12' large. Quantité limitée. #98 845

Valeur 12.99

**9.99** ver.ca.

### 'TAPIS ELCID'

Tapis à poils longs. 100% nylon. Idéal pour chambre à coucher et salle familiale. Envers mousse. Pose facile. #98 708

Valeur 12.98

**9.98** ch.

### TAPIS 'MANOIR'

Tapis à poils coupés et bouclés, 100% nylon, envers mousse, traité antitache et antistatique. Aspect luxueux pour toute décoration. Quantité limitée. #98 715

Valeur 14.99

**10.99** ver.ca.

### TAPIS 'EAGLE RIDGE'

Tapis à poils longs, 100% nylon. Facile d'entretien. Disponible dans 6 couleurs populaires. Quantité limitée. #98 840

Valeur 15.98

**10.49** ver.ca.

### TAPIS 'INTRIGUE'

Tapis multicolore à poils bouclés et coupés. Envers jute. Choix de 5 couleurs. Quantité limitée. #98 833

Valeur 15.98

**11.98** ver.ca.

### TAPIS 'MODERN LIFE'

Tapis à poils bouclés et coupés. 100% nylon s'agence aussi bien avec une décoration moderne ou coloniale, disponible dans 6 couleurs élégantes. Quantité limitée. #98 836

Valeur 17.98

**12.99** ver.ca.

### RABAIS \$1 ver.ca. TAPIS 'ACACIA'

Tapis au mélange de tons clair et foncé. Pour un très bel effet à un prix abordable. Poils velours 100% nylon DuPont. Gardant son bel aspect. Sous couche en caoutchouc. Env. 12' large. #15 200

Rég. 12.99

**11.99** ver.ca.

### TAPIS 'CROSSCHECK'

Tapis peluche 100% nylon très doux. Idéal pour rehausser le décor de toute pièce. Choix de 3 couleurs. #98 843

Valeur 8.49

**6.99** ver.ca.

### TAPIS 'SPRING GLEN'

Tapis moderne à poils bouclés 100% nylon à niveaux multiples. Endos mousse. Parfait pour salon, chambre. Très belle apparence d'effet sculpté. Choix de 5 couleurs. #98 704

Valeur 12.98

**8.99** ver.ca.

### TAPIS IMPRIMÉ 'OZITE' (légèrement imparfait)

Fibres 100% nylon, idéal pour la cuisine, salle de jeu, traité antitache et anti-statique. Env. 12' large. Quantité 400 ver.ca. Légères imperfections n'affectant pas la durabilité de ce tapis. #98 608.

Si parfait valeur 7.99

**5.49** ver.ca.

### TAPIS VARIES (légèrement imparfaits)

Peluche Saxony, coupé et bouclé 100% nylon à un seul bas prix, endos jute ou coussiné. Env. 12' large. Quantité 250 ver.ca. Légères imperfections n'affectant pas la durabilité de ce tapis. #98 913.

Si parfait valeur 7.98

**5.19** ver.ca.

### TAPIS 'PLAYHOUSE' (légères imperfections)

Fibres 100% polypropylène à envers caoutchouté. Pour poser partout dans la maison. Env. 12' large. Certains de ces tapis ont de légères imperfections n'affectant pas la durée du tapis. Quantité 200 ver.ca. #21520 / 998

Si parfait valeur 3.99

**2.99** ver.ca.

### GROUPE DE COUPONS DE TAPIS ET COUVRE-PLANCHERS À LIQUIDER!

#### COUPONS DE TAPIS

Grandeurs variées de 6'8" à 12' x 12'9" dans les tons de vert, or, brun, rouille, orange ou beige. Quantité totale 29 seulement.

AU CHOIX:  
**\$50** ch.

#### COUPONS DE TAPIS

Grandeurs variées de 7'9" x 12' à 12' x 13'3". Dans les tons de beige, orange, brun / rouille, orange, or, brun, vert, rouge, corail. Quantité totale 20 seulement.

AU CHOIX:  
**\$75** ch.

#### COUPONS DE TAPIS

9' x 12' à 12' x 16'5". Dans les tons de rouille, beige, brun, bronze, or, vert, gris / bleu, brun / or. Quantité totale 25 seulement.

AU CHOIX:  
**99.98** ch.

#### COUPONS DE TAPIS

Grandeurs variées de 9'12" à 12' x 36'3". Dans les tons de vert lime, or-brun, vert, or, rouille, rouge, brun, crème ou beige. Quantité totale 15 seulement.

AU CHOIX:  
**\$125** ch.

#### COUPONS DE TAPIS

Grandeurs variées de 11' x 12' à 12' x 26'. Dans les tons de beige, orange. Quantité totale: 5 seulement.

AU CHOIX:  
**\$175** ch.

#### LOT DE COUVRE-PLANCHER EN VINYLE

Grandeurs variées 7'3" x 12' à 12' x 22'6". Dans les tons de vert, brun, beige, miel et beige / brun. Quantité totale 6 seulement.

AU CHOIX:  
**\$75** ch.

#### LOT DE COUVRE-PLANCHER EN VINYLE

Grandeurs variées de 6' x 10' à 12' x 15'. Dans les tons de beige, brun, or. Quantité 3 seulement.

AU CHOIX:  
**59.98** ch.

#### COUPONS DE TAPIS

Grandeurs variées de 10' x 12' à 28'10" x 12'. Dans les couleurs de beige, rouille, vert, caramel. Quantité totale 7 seulement.

AU CHOIX:  
**199.98** ch.

#### COUPON DE TAPIS 12 x 21'5"

Couleur beige. Quantité 1 seulement.

Valeur 456.60

**249.98** ch.

#### COUPON DE TAPIS 12 x 20'

Couleur cognac. Quantité 1.

Valeur 349.98

**349.98** ch.

#### COUPONS DE TAPIS

Grandeurs variées de 6' x 9' à 11' x 12'. Dans les couleurs de brun, et de vert. Quantité totale 3 seulement.

AU CHOIX:  
**\$25** ch.

#### GROUPE DE CARPETTES ET COUPONS

Grandeurs diverses 2'6" x 4' - 3' x 4' - 2'8" x 4' - 12' x 2'6" - 12' x 2'3" - 2'2" x 11'9". Dans les couleurs beige, vert, or. Quantité totale 20.

AU CHOIX:  
**\$9** ch.

#### COUPONS DE COUVRE-PLANCHERS

Vinyle, coupon 12 x 12' couleur orange, coupon 12 x 15' couleur beige / brun.

AU CHOIX:  
**199.98** ch.

#### COUPON DE COUVRE-PLANCHERS VINYLE 12 x 12'9"

Couleur brun, quantité 1 seulement. #925.

Rég. 324.75

**249.98** ch.

#### COUPON DE COUVRE-PLANCHER VINYLE 12 x 37'8"

Quantité 1. #929

Rég. 274.50

**199.98** ch.

#### COUPON DE TAPIS 12' x 21'5"

Quantité 1. #173

Rég. 456.60

**249.98** ch.

### TAPIS 'GAIETY'

Tapis à poils bouclés à niveaux 100% nylon. Endos caoutchouté. Idéal pour la cuisine, salle familiale. Choix de deux couleurs. #98 710. Quantité limitée

Valeur 8.99

**6.99** ver.ca.

### TAPIS 'PRESENCE'

Tapis multicolore à poils bouclés à niveaux multiples. 100% nylon. Envers caoutchouc. Idéal pour la maison ou le chalet. Choix de 4 couleurs. #98 718

Valeur 8.49

**6.99** ver.ca.

### RABAIS \$3 ver.ca. TAPIS COUPÉ ET BOUCLÉ

'OAKLAND'. Tapis 100% nylon durable. Envers en jute. Choix de 3 couleurs. Env. 12' large. #12 620

Rég. 13.99

**10.99** ver.ca.

### RABAIS \$2 TAPIS COUPÉ ET BOUCLÉ

'BEAU MIRAGE'. Tapis 100% nylon, doux et durable. Envers en jute. Epaisse peluche. Choix de 7 couleurs. Env. 12' large. #12 600

Rég. 12.99

**10.99** ver.ca.

### TAPIS TEXTURÉS AVEC ENVERS COUSSINE RABAIS 1<sup>50</sup> PELUCHE TEXTURÉE

'AMHERST'. Peluche 100% nylon, traité antistatique, antitache. Envers mousse. Choix de 2 modèles dans un choix de 4 couleurs pour chacun. Env. 12' large. #22 720

Rég. 10.99

**9.49** ver.ca.

### RABAIS \$1 TAPIS BOUCLÉ ET TEXTURÉ

'BERWICK'. Peluche 100% nylon, traité antistatique, antitache. Envers mousse. Choix de motifs floraux. Choix de 5 couleurs. Env. 12' large. #22 730

Rég. 6.99

**5.99** ver.ca.

### ÉCONOMISEZ SUR TAPIS DE BONNE QUALITÉ

#### RABAIS DE \$1 PELUCHE

'ELAINA'. Peluche 100% nylon, unie, épaisse et dense. Envers en mousse. Choix de 9 couleurs. Env. 12' large. #19 110

Rég. 9.99

**8.99** ver.ca.

#### RABAIS \$2 PELUCHE UNIE

'VELVET FLAIR'. Peluche 100% polyester, fini luxueux. Envers en jute. Choix de 10 magnifiques couleurs. Env. 12' large. #13 410

Rég. 13.99

**11.99** ver.ca.

#### RABAIS \$3 TAPIS COUPÉ ET BOUCLÉ

'ORIOLE'. Tapis 100% nylon. Traitement antistatique, antitache. Envers coussiné 'ULTRA CUSHION'. Choix de 8 couleurs décoratives. Env. 12' large. #15 070

Rég. 16.99

**13.99** ver.ca.

#### "SPACE-DYED" CANDYSTRIPE

Tapis 100% nylon à poils à alternance de couleur, de très belle apparence. Endos coussiné pour plus de confort et pose facile. Env. 12' large. Quantité limitée #98 392

Valeur 8.49

**5.49** ver.ca.

#### 'WINDERMERE'

Tapis 100% nylon à poils bouclés et coupés. Endos coussiné. Pour usage partout dans la maison sauf les escaliers. Choix de 6 couleurs. Env. 12' large. Quantité limitée. #98 713

Valeur 13.49

**9.99** ver.ca.

### RABAIS \$3 PELUCHE ASPECT VELOURS

'GRANDESSA'. peluche polyester, épaisse. Envers en jute. Choix de 12 magnifiques couleurs. Env. 12' large. #13 800

Rég. \$24

**20.99** ver.ca.

### RABAIS \$6 DESERT MOON

Tapis à poils bouclés et coupés. Délicatement sculpté. Fibre 100% nylon. Durable, active, de belle apparence pour la maison. À poser partout dans la maison. Disponible en 7 couleurs. Env. 12' large. #12 500

Rég. 18.99

**12.99** ver.ca.

Sears

"Rég". ou "Valeur" réfère uniquement aux prix Simpsons-Sears Itée.

# VENTE D'ENTREPOT AU MAGASIN

JEUDI, 3, VENDREDI 4 SAMEDI 5 ET LUNDI 7 JUILLET.

**SWEATSHIRT A CAPUCHON**  
Valeur 14.98

**8<sup>99</sup>** ch.

Modèle avec fermeture à glissière devant, garniture sur les manches et poches de couleurs contrastante. 100% acrylique avec doublure moelleuse. Gardant bien au chaud. Marine, beige ou bleu. Tailles: P.M.G.

**MAILLOT-T POUR JEUNES HOMMES**  
Rég. \$7  
Gilet en polyester et coton, de marque Québec. Avec fleur de lys imprimé. Marine, blanc, rouge, beige, bleu. P.M.G.

**4<sup>99</sup>** ch.

**JEANS POUR JEUNES HOMMES**  
PRIX D'ENTREPOT  
**16<sup>99</sup>** ch.

Jeans de marque "Stop One", denim 100% coton. Modèle à taille basse à 5 poches avec jambes droites, garniture décorative sur poche arrière, aussi modèle à plis avec poches obliques devant. Bleu seulement.

**PANTALON POUR JEUNES HOMMES**  
PRIX D'ENTREPOT

Pantalon habillé ou sport pour jeunes soucieux de son apparence. Plusieurs modèles au choix dans des tissus tels que: 100% polyester, polyester-coton ou 100% laine. Modèles à la mode avec plis français devant dans le groupe.

**9<sup>99</sup>** ch.

SEARS — Rayon 48 — boutique Nouvelle Dimension

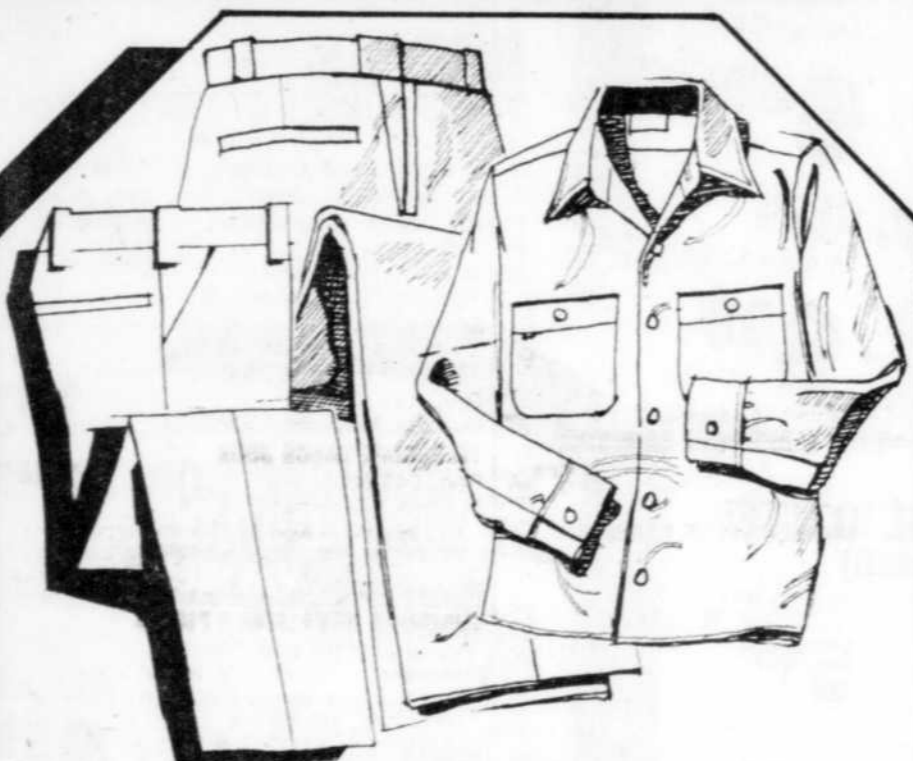

**PANTALON ET CHEMISES DE TRAVAIL 'WEARMASTER'**

Rég. 13.98

Ce nom est synonyme de qualité et durabilité. Fabrication polyester/coton. 2 poches avant et 2 poches arrière pour les pantalons et 2 poches poitrine pour les chemises. Lavables et séchables à la machine. Chemises tailles: 14 1/2 à 17 1/2, pantalon tailles: 30 à 42. -90 06695 066.

**10<sup>98</sup>** l'ens.

**PANTALON DE TRAVAIL LÉGER**

Valeur 8.98 et 9.98

Fabrication polyester/coton. Tailles: variées. Vert seulement. -90 090

**6<sup>99</sup>** ch.

SEARS — RAYON 51 — Vêtements de travail pour hommes.

**LIQUIDATION SUR CERTAINS TISSUS**

**99¢ — 1<sup>99</sup> — 2<sup>99</sup>** m.

Largeur 115 cm — 150 cm. Vous trouverez des tissus tels que: coton, jersey, crêpe, gardine et tissus à rideaux.

**PROFITEZ DE RABAIS DE 50% GROUPE DE TISSUS**  
Rég. 3.99 à 11.99

**1<sup>99</sup> à 5<sup>99</sup>** le mètre

Tels que: crêpe, soie, challis, coton, toile, jersey.

**QUATE DE POLYESTER POUR PIQUER**

Rég. 5.99 **3<sup>99</sup>** ch.

Très souple, lavable, séchage rapide, non allergène. Paquet de 1.98 x 2.54 mètres. 78" x 100". -20 803

SEARS — Rayon 36 — Tissus



Simpsons-Sears Itée.

**1/2 PRIX**

**SUR ENSEMBLE D'ÉTÉ POUR DAMES ET JEUNES FILLES**

Rég. \$25 à \$50.

**12<sup>50</sup> à \$25** ch.

Choix de 2 pièces comprenant pantalon ou jupe avec veste manches courtes ou longues. Couleurs variées. Grandeurs 10 à 18 ans dans le groupe.



**GROUPE D'IMPERMÉABLES OU MANTEAUX POUR DAMES ET JEUNES FILLES**

PRIX D'ENTREPOT

**25<sup>99</sup>** ch.

Modèles et couleurs variés.

SEARS — Rayon 17 Manteaux/costumes pour dames

PLACE DE LA MODE  
Sears

**DEMONSTRATION**

aronelle

Venez rencontrer Mme Aline Lesieur qui vous donnera des conseils concernant le point noué pour murale.

Jeudi 13 h à 20 h. Vendredi 13 h à 20 h. Samedi 12 à 16 h.

**Vous obtiendrez 20% de rabais sur tous nos modèles en magasin.**

SEARS — Rayon 25 — Menus articles

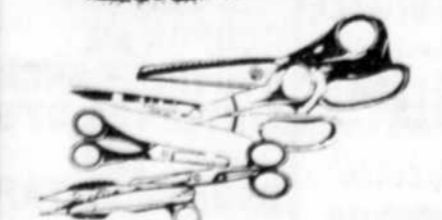
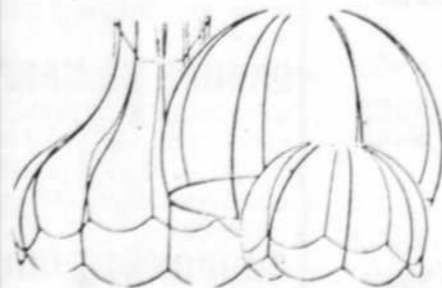

**RABAIS 20% SUR TOUS LES MODELES D'ABAT-JOUR CHROMES EN MAGASIN**

Rég. 7.39 à 12.75

**5<sup>91</sup> à 10<sup>20</sup>** ch.

**FILE SEARS ASPECT DENIM**

Rég. 3.79 **2<sup>99</sup>** ch.

4 brin, 100% acrylique, type peigné, pelote de 200 grammes.

**RABAIS 20% TOUTS NOS MODELES DE CISEAUX**

Rég. 1.39 à 14.99

**1<sup>11</sup> à 11<sup>99</sup>** pai.

Choix de ciseaux à broderie, ciseaux de coupe, ciseaux barbier, dentelle, coupe-fil, ciseaux d'enfants etc.

## Une collection complète

par Doris HAMEL

"L'importance des Têtes de pioche a été essentiellement de constituer un collectif de féministes radicales québécoises qui, pendant plus de trois ans, se sont interrogées publiquement sur des sujets qui préoccupent toutes les féministes et qui nous préoccuperont encore longtemps." Dans la collection de Mémoire de femmes, les "Têtes de pioche" de mars 1976 à juin 1979 sont reliées afin de prouver que les écrits des femmes qui ont cru changer la société dans laquelle nous vivons, demeurent encore et toujours très actuels. Ce collectif inaugure la collection sur l'histoire des femmes, qui sera publiée par les éditions du "Remue-ménage".

La réédition de l'intégrale des Têtes de pioche se produit à un moment où le mouvement féministe suscite beaucoup d'intérêt, et vient combler un besoin d'information en offrant un ouvrage de référence fort utile à toute personne qui s'intéresse au féminisme.

La préface du document analyse le contexte politique et social dans lequel a évolué le collectif du journal, et le resitue dans l'en-

semble du mouvement féministe. Pour Armande Saint-Jean, journaliste et auteure de cette préface, "l'importance des Têtes de pioche a été essentiellement de constituer un collectif de féministes radicales québécoises qui, pendant plus de trois ans, se sont interrogées publiquement sur des sujets qui préoccupent toutes les féministes et qui nous préoccuperont encore longtemps. Un des grands mérites des Têtes de pioche demeure d'avoir dit, sans jamais mâcher les mots et souvent pour la première fois à la face du monde, les vérités qui tissent le quotidien des femmes."

Un article de l'historienne Michèle Jean parlait de la fête des mères, qu'elle voit dans une société où nous aurons notre part de pouvoir et notre part de loisirs; où nous aurons des logements décentes; des droits sociaux convenables; des garderies; et non plus dans l'hypocrisie d'une autre chance donnée à la publicité à nous récupérer...

Un collectif à se procurer pour voir comment les Têtes de pioche ont intéressé toutes les femmes qui doivent continuer à vouloir changer la société.

## Le 2e versement est passé dû

VICTORIAVILLE (RL)

— Les propriétaires de biens fonciers de Victoriaville auraient dû remettre le deuxième versement de leur compte de taxe avant le premier juillet. On sait que le service de la trésorerie permet de répartir le compte de taxe en quatre versements payables le premier mai, le premier juillet, le premier septembre et le premier novembre.

Les retardataires doivent payer un intérêt de 15% par

année sur la partie du compte qui est due.

Quant à la taxe d'affaires, elle est payable en entier le 30 juin pour les comptes inférieurs à \$200. Les autres peuvent payer en deux versements, le premier étant dû le 30 juin et le deuxième le 15 juillet. Les bureaux de la trésorerie sont ouverts de 8h30 à 16h30 du lundi au jeudi. Le vendredi, ils ferment à 16h pour rouvrir de 19 à 21h. Cet horaire est valide jusqu'au premier septembre.

## affaires municipales

Princeville

**Autorisation demandée**

Les édiles de Princeville ont demandé au Service de protection de l'environnement l'autorisation d'effectuer certains travaux, sur le lieu d'approvisionnement en eau potable de l'aqueduc. Il s'agit d'un secteur de la rivière Bulstrode, près de la station de pompage. On sait que cette station de pompage est alimentée par un réseau de tuyaux entoués le long de ce cours d'eau. Les travaux projetés ont pour but d'assurer une certaine stabilité dans la réserve.

**Chauffage de l'aréna**

Les conseillers ont accepté une subvention de quelque \$25.000, mise en disponibilité par le gouvernement du Québec. Le montant servira à financer une partie de la réalisation du projet d'amélioration du système de chauffage de l'aréna intermunicipale. Les modifications prévues ont principalement pour but d'économiser l'énergie tout en assurant un rendement plus efficace par un procédé de récupération de la chaleur.

**La salle municipale**

La location de la salle municipale a été autorisée en faveur de M. Henri Deshaies, par les édiles de Princeville. Le locataire utilisera la grande pièce de l'édifice pour des cours en relations humaines, le lundi soir de chaque semaine, à partir de septembre, pour trois séries de douze séances chacune.

Plessisville (paroisse)

**Opérations bancaires**

Le conseil municipal a adopté certaines mesures en rapport avec les opérations bancaires de la municipalité. Les décisions concernent les transactions avec la Banque nationale, bureau de Plessisville, et la Caisse populaire locale. M. Jean-Paul Dubois ainsi que le nouveau secrétaire-trésorier, M. Jacques Leclerc, ont été autorisés à signer les documents légaux ayant trait aux décisions prises.

**Lotissement**

Une subdivision de lots a été autorisée par les édiles. Le travail sera effectué par M. Michel Benjamin, arpenteur, qui reçoit instruction de préparer les plans en tenant compte de la cession d'une lisière de terrain, cession faite par M. Jean-Marie Fortier.

**Emprunt temporaire**

Un emprunt temporaire de \$15.000 pour une période de deux mois, sera effectué par la paroisse. Cet emprunt sera fait à la caisse populaire, et servira au financement des activités régulières. Le maire et le secrétaire-trésorier ont reçu l'autorisation de signer les documents relatifs à un tel emprunt. D'autre part, les édiles ont donné l'autorisation à Bell Canada de réaliser certains travaux dans les limites de la municipalité. Cette autorisation est toutefois conditionnée à certaines normes qui devront être observées dans la réalisation des travaux.

JEUDI 3, VENDREDI 4, SAMEDI 5, LUNDI 7 JUILLET

Sears

Pas de téléshopping ou de commandes postales s.v.p.

'Rég.' ou 'Valeur' réfère à des prix Simpsons-Sears Ltée.

VENTE D'ENTREPÔT AU MAGASIN

Demain dès 9h30

LIQUIDATION DE MARCHANDISES DÉFRAÎCHIES, ÉCHANTILLONS DE PLANCHER, LIGNES DISCONTINUÉES

En vente jusqu'à épuisement du stock !

Quantités limitées... Premiers arrivés, premiers servis !

AU RAYON DES MEUBLES

1/2 PRIX! LOT DE MATELAS OU SOMMIERS 60" Rég. 199.98 à 309.98 99.98 à 149.98 ch. Quantité totale: 15 seulement.

RABAIS \$200 - TABLE AU FINI PIN FONCE Rég. 329.98 219.98 ch. RABAIS \$100 - TABLE EN FRÈNE Rég. 500. 400 ch. RABAIS \$35 - CHAISE EN PIN FONCE Rég. 55. 19.98 ch. RABAIS \$25 - TÊTE ET PIED DE LIT 54" Rég. 165. 139.98 ch. RABAIS \$130 - TABLE RONDE EN PIN FONCE Rég. 259.98 129.98 ch. RABAIS \$80 MIROIR Rég. 109.98 49.98 ch. RABAIS \$50 - ENSEMBLE DINETTE 5 PIÈCES Rég. 129.98 79.98 ch. RABAIS \$11 CHAISES DE JARDIN Rég. 29.99 18.98 ch. RABAIS \$15 - TABLE DE PARASOL 42" DIAM. EN MÉTAL BLANC Rég. 39.99 24.98 ch. RABAIS \$40 - ENSEMBLE DINETTE 5 PIÈCES Rég. 259.98 219.98 ch. RABAIS \$40 - ENSEMBLE DINETTE 7 PIÈCES Rég. 259.98 219.98 ch. RABAIS \$60 - BUFFET Rég. 310. 250 ch. RABAIS \$60 - HUCHE Rég. 310. 250 ch. RABAIS \$40 - BIBLIOTHÈQUE DE COIN Rég. 99.98 59.98 ch. RABAIS \$60 - BIBLIOTHÈQUE OUVERTE Rég. 129.98 69.98 ch. RABAIS \$100 - TABLE À CAFÉ Rég. 239.98 139.98 ch. RABAIS \$90 - TABLE HEXAGONALE Rég. 129.98 39.98 ch. RABAIS \$80 - TABLE À CAFÉ Rég. 129.98 49.98 ch. RABAIS \$70 - BIBLIOTHÈQUE Rég. 209.98 139.98 ch. RABAIS \$100 - FAUTEUIL CONFORTABLE Rég. 199.98 99.98 ch. RABAIS \$30 - BIBLIOTHÈQUE DE COIN Rég. 99.98 69.98 ch. RABAIS \$40 - FAUTEUIL TON BLEU Rég. 159.98 119.98 ch. RABAIS \$45 - FAUTEUIL TON BRUN Rég. 194.98 149.98 ch. RABAIS \$100 - FAUTEUIL 'LA-Z-BOY' Rég. 359.98 259.98 ch. RABAIS \$100 - FAUTEUIL TON BRUN Rég. 399.98 299.98 ch. RABAIS \$50 - FAUTEUIL TON OR Rég. 249.98 199.98 ch. RABAIS \$70 - FAUTEUIL Rég. 449.98 379.98 ch. RABAIS \$50 - TABOURET MIRACLE Rég. 109.98 59.98 ch. RABAIS \$80 - FAUTEUIL AU FINI ÉRABLE MOYEN Rég. 230. 169.98 ch. RABAIS \$100 - FAUTEUIL Rég. 240. 140 ch. RABAIS \$50 - MODULE DE CENTRE FORMANT FAUTEUIL Rég. 169.98 119.98 ch. RABAIS \$40 - HUCHE / BIBLIOTHÈQUE Rég. 87.98 47.98 ch.

RABAIS \$80 -PIED DE LIT AU FINI ÉRABLE MOYEN Rég. \$135. 55 ch. RABAIS \$300 -MOBILIER DE CHAMBRE MODERNE 4 PIÈCES Rég. 979.98 679.98 ch. RABAIS \$53 -TABLE DE NUIT POUR CI-HAUT Rég. 142.98 89.98 ch. RABAIS \$50 -CHIFFONNIER 4 TIROIRS TON BLANC Rég. 219.98 169.98 ch. RABAIS \$35 -TABLE DE CHEVET Rég. 114.98 79.98 ch. RABAIS \$35 -TÊTE DE LIT 54" Rég. 74.98 39.98 ch. RABAIS \$105 -BUREAU TRIPLE Rég. 254.98 149.98 ch. RABAIS \$110 -CHIFFONNIER Rég. 310. 199.98 ch. RABAIS \$50 -TÊTE DE LIT 39" Rég. \$100. 49.98 ch. RABAIS \$30 -TABLE DE NUIT Rég. 149.98 119.98 ch. RABAIS \$75 -CHIFFONNIER Rég. \$375. 299.98 ch. RABAIS \$30 -MIROIR Rég. 159.98 129.98 ch. RABAIS \$50 -BUREAU TRIPLE Rég. \$300. 249.98 ch. RABAIS \$30 -MIROIR Rég. 69.98 39.98 ch. RABAIS \$40 -FAUTEUIL TON ROUILLE Rég. 89.98 49.98 ch. RABAIS \$30 -CHAISE BERGANTE Rég. 109.98 79.98 ch.

LIQUIDATION SUR ÉMETTEUR / RÉCEPTEUR MOBILE / STATION 49.97 ch. 100% transistorisé. Quantité: 4 seulement. RABAIS \$28 - à TOUCHES SENSIBLES, CONTRÔLE À DISTANCE Rég. 1199.98 899.98 ch. RABAIS \$14 - TÉLÉCOULEUR PORTATIF SEARS 14" Rég. 599.98 459.98 ch. RABAIS \$20 - TÉLÉCOULEUR PORTATIF SEARS 20" Rég. 979.98 749.98 ch. RABAIS \$17 - TÉLÉCOULEUR PORTATIF SEARS 17" Rég. 449.98 299.98 ch. RABAIS \$20 - TÉLÉCOULEUR PORTATIF SEARS 20" Rég. 559.98 429.98 ch. RABAIS \$14 - TÉLÉCOULEUR PORTATIF SEARS 14" Rég. 599.98 459.98 ch. RABAIS \$20 - TÉLÉCOULEUR PORTATIF SEARS 20" Rég. 979.98 749.98 ch. RABAIS \$17 - TÉLÉCOULEUR PORTATIF SEARS 17" Rég. 449.98 299.98 ch. RABAIS \$20 - TÉLÉCOULEUR PORTATIF SEARS 20" Rég. 559.98 429.98 ch. RABAIS \$14 - TÉLÉCOULEUR PORTATIF SEARS 14" Rég. 599.98 459.98 ch. RABAIS \$20 - TÉLÉCOULEUR PORTATIF SEARS 20" Rég. 979.98 749.98 ch. RABAIS \$17 - TÉLÉCOULEUR PORTATIF SEARS 17" Rég. 449.98 299.98 ch. RABAIS \$20 - TÉLÉCOULEUR PORTATIF SEARS 20" Rég. 559.98 429.98 ch.

LIQUIDATION SUR ÉMETTEUR / RÉCEPTEUR MOBILE / STATION 49.97 ch. 100% transistorisé. Quantité: 4 seulement. RABAIS \$28 - à TOUCHES SENSIBLES, CONTRÔLE À DISTANCE Rég. 1199.98 899.98 ch. RABAIS \$14 - TÉLÉCOULEUR PORTATIF SEARS 14" Rég. 599.98 459.98 ch. RABAIS \$20 - TÉLÉCOULEUR PORTATIF SEARS 20" Rég. 979.98 749.98 ch. RABAIS \$17 - TÉLÉCOULEUR PORTATIF SEARS 17" Rég. 449.98 299.98 ch. RABAIS \$20 - TÉLÉCOULEUR PORTATIF SEARS 20" Rég. 559.98 429.98 ch. RABAIS \$14 - TÉLÉCOULEUR PORTATIF SEARS 14" Rég. 599.98 459.98 ch. RABAIS \$20 - TÉLÉCOULEUR PORTATIF SEARS 20" Rég. 979.98 749.98 ch. RABAIS \$17 - TÉLÉCOULEUR PORTATIF SEARS 17" Rég. 449.98 299.98 ch. RABAIS \$20 - TÉLÉCOULEUR PORTATIF SEARS 20" Rég. 559.98 429.98 ch.

LIQUIDATION SUR ÉMETTEUR / RÉCEPTEUR MOBILE / STATION 49.97 ch. 100% transistorisé. Quantité: 4 seulement. RABAIS \$28 - à TOUCHES SENSIBLES, CONTRÔLE À DISTANCE Rég. 1199.98 899.98 ch. RABAIS \$14 - TÉLÉCOULEUR PORTATIF SEARS 14" Rég. 599.98 459.98 ch. RABAIS \$20 - TÉLÉCOULEUR PORTATIF SEARS 20" Rég. 979.98 749.98 ch. RABAIS \$17 - TÉLÉCOULEUR PORTATIF SEARS 17" Rég. 449.98 299.98 ch. RABAIS \$20 - TÉLÉCOULEUR PORTATIF SEARS 20" Rég. 559.98 429.98 ch. RABAIS \$14 - TÉLÉCOULEUR PORTATIF SEARS 14" Rég. 599.98 459.98 ch. RABAIS \$20 - TÉLÉCOULEUR PORTATIF SEARS 20" Rég. 979.98 749.98 ch. RABAIS \$17 - TÉLÉCOULEUR PORTATIF SEARS 17" Rég. 449.98 299.98 ch. RABAIS \$20 - TÉLÉCOULEUR PORTATIF SEARS 20" Rég. 559.98 429.98 ch.

ASPIRATEURS MACHINES A COUDRE MEUBLE POUR MACHINE A COUDRE A BRAS LIBRE Rég. 129.99 89.98 ch. MEUBLE POUR MACHINE A COUDRE A SOCLE Rég. 99.99 44.98 ch. ASPIRATEUR VERTICAL ÉCONOMIQUE Rég. 89.99 59.98 ch. KWIK SWEEP LÉGER RÉGLABLE A 4 POSITIONS Rég. 59.99 29.98 ch. CHAISE DE STYLE MODERNE AU FINI NOYER Rég. 49.99 39.98 ch. ASPIRATEUR KENMORE AVEC PORTE-ACCES-SOIRES Rég. 139.99 69.98 ch. TENTES LINGÈRE DE MAISON RABAIS 40% - LOT DE STORES 'BALI' ET TOILES SUR MESURE STORE BALI 51 1/4 X 41 1/2" HAUT. Rég. 101.95 61.17 ch. STORE BALI 65 X 41 1/2" HAUT Rég. 132.95 79.77 ch. STORE BALI 28 1/4 X 58" HAUT Rég. 73.95 44.37 ch. STORE BALI 42 X 44" HAUT Rég. 96.95 58.17 ch. STORE BALI 69 X 101 1/2" HAUT Rég. 215.95 129.97 ch. STORE BALI 60 X 36" HAUT Rég. 82.95 49.77 ch. STORE BALI 56 X 78" HAUT Rég. 150.95 90.97 ch. TOILE SANS FRANGE 60 X 60" HAUT Rég. 49.99 29.98 ch. TOILE AVEC FRANGE 64 1/4 X 100" HAUT Rég. 78.80 47.28 ch. TOILE AVEC FRANGE 69 X 60" HAUT Rég. 69.30 41.98 ch. TOILE AVEC FRANGE 33 X 70" HAUT Rég. 25.85 15.91 ch. ÉTAGÈRE EN ACIER ÉMAILLÉ POUR SALLE DE BAIN Rég. 47.99 37.98 ch. ÉTAGÈRE EN ACIER LAQUE POUR SALLE DE BAIN Rég. 49.99 37.98 ch. COFFRE À LINGE FORMAT D'APPARTEMENT Rég. 18.99 13.98 ch. COUVERTURE ÉLECTRIQUE À SIMPLE OU DOUBLE CONTRÔLE Rég. 32.99 à 67.99 22.98 à 57.98 ch. GARANTIE DE 2 ET 3 ANS. Tons bleu royal, brun ou jaune or dans le groupe. Quantité totale: 10. -64 100 / 270

LIQUIDATION SUR ÉMETTEUR / RÉCEPTEUR MOBILE / STATION 49.97 ch. 100% transistorisé. Quantité: 4 seulement. RABAIS \$28 - à TOUCHES SENSIBLES, CONTRÔLE À DISTANCE Rég. 1199.98 899.98 ch. RABAIS \$14 - TÉLÉCOULEUR PORTATIF SEARS 14" Rég. 599.98 459.98 ch. RABAIS \$20 - TÉLÉCOULEUR PORTATIF SEARS 20" Rég. 979.98 749.98 ch. RABAIS \$17 - TÉLÉCOULEUR PORTATIF SEARS 17" Rég. 449.98 299.98 ch. RABAIS \$20 - TÉLÉCOULEUR PORTATIF SEARS 20" Rég. 559.98 429.98 ch. RABAIS \$14 - TÉLÉCOULEUR PORTATIF SEARS 14" Rég. 599.98 459.98 ch. RABAIS \$20 - TÉLÉCOULEUR PORTATIF SEARS 20" Rég. 979.98 749.98 ch. RABAIS \$17 - TÉLÉCOULEUR PORTATIF SEARS 17" Rég. 449.98 299.98 ch. RABAIS \$20 - TÉLÉCOULEUR PORTATIF SEARS 20" Rég. 559.98 429.98 ch.

LIQUIDATION SUR ÉMETTEUR / RÉCEPTEUR MOBILE / STATION 49.97 ch. 100% transistorisé. Quantité: 4 seulement. RABAIS \$28 - à TOUCHES SENSIBLES, CONTRÔLE À DISTANCE Rég. 1199.98 899.98 ch. RABAIS \$14 - TÉLÉCOULEUR PORTATIF SEARS 14" Rég. 599.98 459.98 ch. RABAIS \$20 - TÉLÉCOULEUR PORTATIF SEARS 20" Rég. 979.98 749.98 ch. RABAIS \$17 - TÉLÉCOULEUR PORTATIF SEARS 17" Rég. 449.98 299.98 ch. RABAIS \$20 - TÉLÉCOULEUR PORTATIF SEARS 20" Rég. 559.98 429.98 ch. RABAIS \$14 - TÉLÉCOULEUR PORTATIF SEARS 14" Rég. 599.98 459.98 ch. RABAIS \$20 - TÉLÉCOULEUR PORTATIF SEARS 20" Rég. 979.98 749.98 ch. RABAIS \$17 - TÉLÉCOULEUR PORTATIF SEARS 17" Rég. 449.98 299.98 ch. RABAIS \$20 - TÉLÉCOULEUR PORTATIF SEARS 20" Rég. 559.98 429.98 ch.

QUINCAILLERIE - PLOMBERIE MATÉRIAUX DE CONSTRUCTION SCIE À TABLE CRAFTSMAN 9" ET ALLONGE Rég. 497.94 249.98 ch. SCIE À CHAÎNE CRAFTSMAN 10" À ESSENCE Rég. 119.98 79.98 ch. SCIE À TABLE CRAFTSMAN 10" ET ALLONGE Rég. 642.96 399.98 ch. SCIE À CHAÎNE CRAFTSMAN 12" À ESSENCE AVEC AIGUISEUR AUTOMATIQUE Rég. 179.98 119.98 ch. SCIE À CHAÎNE CRAFTSMAN 14" À ESSENCE AVEC AIGUISEUR AUTOMATIQUE Rég. 224.98 149.98 ch. SCIE À CHAÎNE CRAFTSMAN 16" À ESSENCE AVEC AIGUISEUR AUTOMATIQUE Rég. 279.98 179.98 ch. SCIE CIRCULAIRE 7" CRAFTSMAN Rég. 82.98 49.98 ch. SCIE CIRCULAIRE 7 1/4" CRAFTSMAN Rég. 99.98 69.98 ch. SCIE CIRCULAIRE CRAFTSMAN 7 1/4" Rég. 72.98 35.98 ch. SCIE CIRCULAIRE 7 1/4" CRAFTSMAN Rég. 99.98 59.98 ch. SABLEUSE À TAMPON CRAFTSMAN Rég. 59.98 39.98 ch. PORTE 32 X 80" EN ALUMINIUM TON BLANC Rég. 229.98 129.98 ch. PLANCHES 8" EN PIN FONCE Rég. 29.99 19.98 ch. CONTOUR ABS TON BLANC POUR BAIGNOIRE Rég. 104.99 84.98 ch. CONTOUR ABS TON BEIGE POUR BAIGNOIRE Rég. 67.99 47.98 ch. CONTOUR ABS TON OR POUR BAIGNOIRE Rég. 114.98 84.98 ch. CONTOUR ABS TON BEIGE POUR BAIGNOIRE Rég. 144.98 99.98 ch. CIMENT À CÉRAMIQUE Rég. 13.99 6.98 ch. ARMOIRE TON BLANC Rég. 139.98 89.98 ch. RAMPE D'ÉCLAIRAGE TON BLANC 4 LUMIÈRES Rég. 55. 30.98 ch. PHARMACIE MURALE Rég. 99.98 59.98 ch. ROBINET DE BAIGNOIRE Rég. 29.98 19.98 ch. ROBINET DE BAIGNOIRE ET DOUCHE Rég. 32.98 22.98 ch. ROBINET DE COUCHE Rég. 16.98 6.98 ch. RÉSERVOIR 18" X 39" POUR POMPE Rég. 104.98 50.98 ch. BAIGNOIRE TON BLANC Rég. 114.98 64.98 ch. ÉCHELLE POUR PISCINE 48" Rég. 89.98 49.98 ch. ÉCHELLE POUR PISCINE 48" Rég. 129.98 79.98 ch. FILTRE 1/2 HP POUR PISCINE Rég. 349.98 259.98 ch. FILTRE 1 HP POUR PISCINE Rég. 449.98 369.98 ch. FILTRE 3/4 HP POUR PISCINE Rég. 429.98 229.98 ch. ÉCHELLE POUR PISCINE 48" Rég. 99.98 79.98 ch.

LIQUIDATION SUR ÉMETTEUR / RÉCEPTEUR MOBILE / STATION 49.97 ch. 100% transistorisé. Quantité: 4 seulement. RABAIS \$28 - à TOUCHES SENSIBLES, CONTRÔLE À DISTANCE Rég. 1199.98 899.98 ch. RABAIS \$14 - TÉLÉCOULEUR PORTATIF SEARS 14" Rég. 599.98 459.98 ch. RABAIS \$20 - TÉLÉCOULEUR PORTATIF SEARS 20" Rég. 979.98 749.98 ch. RABAIS \$17 - TÉLÉCOULEUR PORTATIF SEARS 17" Rég. 449.98 299.98 ch. RABAIS \$20 - TÉLÉCOULEUR PORTATIF SEARS 20" Rég. 559.98 429.98 ch. RABAIS \$14 - TÉLÉCOULEUR PORTATIF SEARS 14" Rég. 599.98 459.98 ch. RABAIS \$20 - TÉLÉCOULEUR PORTATIF SEARS 20" Rég. 979.98 749.98 ch. RABAIS \$17 - TÉLÉCOULEUR PORTATIF SEARS 17" Rég. 449.98 299.98 ch. RABAIS \$20 - TÉLÉCOULEUR PORTATIF SEARS 20" Rég. 559.98 429.98 ch.

LIQUIDATION SUR ÉMETTEUR / RÉCEPTEUR MOBILE / STATION 49.97 ch. 100% transistorisé. Quantité: 4 seulement. RABAIS \$28 - à TOUCHES SENSIBLES, CONTRÔLE À DISTANCE Rég. 1199.98 899.98 ch. RABAIS \$14 - TÉLÉCOULEUR PORTATIF SEARS 14" Rég. 599.98 459.98 ch. RABAIS \$20 - TÉLÉCOULEUR PORTATIF SEARS 20" Rég. 979.98 749.98 ch. RABAIS \$17 - TÉLÉCOULEUR PORTATIF SEARS 17" Rég. 449.98 299.98 ch. RABAIS \$20 - TÉLÉCOULEUR PORTATIF SEARS 20" Rég. 559.98 429.98 ch. RABAIS \$14 - TÉLÉCOULEUR PORTATIF SEARS 14" Rég. 599.98 459.98 ch. RABAIS \$20 - TÉLÉCOULEUR PORTATIF SEARS 20" Rég. 979.98 749.98 ch. RABAIS \$17 - TÉLÉCOULEUR PORTATIF SEARS 17" Rég. 449.98 299.98 ch. RABAIS \$20 - TÉLÉCOULEUR PORTATIF SEARS 20" Rég. 559.98 429.98 ch.

PROPULSEUR EVINRUDE 2 HP Rég. \$379 304.98 ch. JEU DE BADMINTON POUR ENFANT Rég. 1.49 79.98 ch. LAMPE DE POCHE POUR CAMPING Rég. 1.49 à 2.69 99.98 ch. Searns - Rayon 6 - Articles de sport

CAMÉRAS - PAPETERIE CAMERA SEARS TELE 110 Rég. 18.98 12.98 ch. CAMERA POLAROID 'MINUTE MAKER' Rég. 12.98 12.98 ch. MICROSCOPE TASCOS 600X Rég. 59.98 39.98 ch. MICROSCOPE TASCOS 750X Rég. 69.98 49.98 ch. CIRCUILAIRE HANIMEX POUR 120 DIAPPOSITIVES Rég. 2.98 2.98 ch. ENS. STYLO ET CRAYON PARKER Rég. 7.98 et 9.98 4.98 et 5.98 ch. MACHINE À ÉCRIRE UNDERWOOD 555 Rég. 224.98 154.98 ch. PROJECTEUR 'BELL & HOWELL' Rég. 229.98 159.98 ch. CINE-CAMERA 'BELL & HOWELL' Rég. 329.98 239.98 ch. CALCULATRICE FINANCIÈRE 'NOVUS' Rég. 22.98 22.98 ch. MACHINE À ÉCRIRE UNDERWOOD 310 Rég. 92.98 52.98 ch. TÉLESCOPE TASCOS 60X Rég. 89.98 79.98 ch. TÉLESCOPE TASCOS 234X Rég. 149.98 134.98 ch. TÉLESCOPE TASCOS 350X Rég. 249.98 234.98 ch.

ENSEMBLE DE VALISES 3 PIÈCES Rég. si achetés sép. 106.97 59.97 ch. ENSEMBLE DE VALISES 3 PIÈCES Rég. si achetés sép. 106.97 59.97 ch. PULLMAN 28" RIVIERA Rég. 99.95 59.98 ch. PULLMAN 28" RIVIERA POUR 3 COMPLETS Rég. 105.95 65.98 ch. FIN DE SEMAINE 20" RIVIERA POUR 1 COMPLET Rég. 79.95 49.98 ch. FIN DE SEMAINE 20" RIVIERA Rég. 74.98 49.98 ch. FOURRE-TOUT RIVIERA Rég. 36.95 19.98 ch. FOURRE-TOUT EN TOILE Rég. 21.99 16.98 ch. FOURRE-TOUT EN NYLON Rég. 21.99 16.98 ch.

ANALYSEUR 16 FONCTIONS Rég. 63.98 39.98 ch. ANALYSEUR ÉCONOMIQUE Rég. 65.99 29.98 ch. NÉCESSAIRE DE MISE AU POINT DE LUXE Rég. 119.98 69.98 ch. LAMPE STROBOSCOPIQUE Rég. 45.98 25.98 ch. VÉRIFICATEUR DE PRÉCISION POUR MOTEUR Rég. 149.95 99.98 ch. PNEU RADIAL GR60 X 14 Rég. 77. 47.98 ch. PNEU DE CAMION 800 - 16.5 Rég. 78.99 58.98 ch. ROUE DE RECHANGE 13" POUR TOYOTA OU DATSUN Rég. 25.95 15.98 ch. ROUE POUR AUTO OU CAMION Rég. 49.99 19.98 ch. Pour camion Rég. 89.98 39.98 ch. Searns - Rayons 28/95 - Centre de l'auto

# Sears Vente d'entrepôt AU MAGASIN

"Rég." ou "Valeur" réfère aux prix Simpsons-Sears Ltée

# 34 SPÉCIAUX D'OUVERTURE

DEMAIN DÈS 9h30

Pas de téléshopping\* ou de commandes postales s.v.p. sur cette page.

Quantités limitées. En vente jusqu'à épuisement du stock!

Hâtez-vous... Premiers arrivés, premiers servis!

**COUCHES PAMPERS**  
Nouveau-né

PRIX D'ENTREPÔT: **2<sup>99</sup>** par



En paquet de 30. Quantité: 100, limite 2 par client.

De jour

PRIX D'ENTREPÔT: **2<sup>99</sup>** par

En paquet de 24. Quantité: 100, limite 2 par client.

Premiers pas

PRIX D'ENTREPÔT: **3<sup>99</sup>** par

En paquet de 24. Quantité: 100, limite 2 par client.

Sears — Rayon 29  
Vêtements pour enfants

**RABAIS '12 SUR L'ENSEMBLE LAMPE DE CHEVET**  
Rég. 13.98 ch.

**2 / 15<sup>99</sup>**

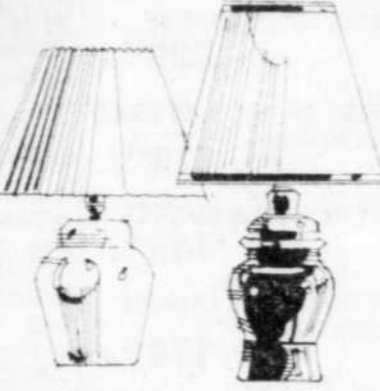

Avec base potiche, abat-jour en vinyle. Hauteur 13 1/2". Couleurs variées. Quantité: 36, limite 2 par client. =84 250.

Sears — Rayon 34  
Luminaires

**1/2 PRIX! RAMPE D'ARROSAGE OSCILLANTE**  
Rég.: 8.49

**4<sup>24</sup>** ch.

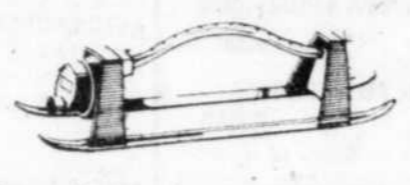

Se règle à 4 positions différentes. Quantité: 30, limite 1 par client. =50 954

Sears — Rayon 9  
Quincaillerie

**SAC DE SPORT 'ADIDAS'**  
Rég.: 7.99

**4<sup>99</sup>** ch.



Sac en popeline de coton, glissière intérieure, imperméable. Env. 14 x 7 x 6". Tons: marine, beige. Quantité: 120, limite 2 par client. =85 000.

Sears — Rayon 6  
Articles de sport

**OREILLER EN MOUSSE DÉCHIQUETÉE**

NOTRE PRIX: **4<sup>99</sup>** ch.



Confection 100% coton, motif imprimé, avec bords passepoilés. Quantité: 144, limite 4 par client.

Sears — Rayon 96  
Lingerie de maison

**CULOTTE 'ANTRON III' POUR DAMES**

**Bikini**  
Valeur: \$2. ch.

**4 / 3<sup>99</sup>**

**Demi-taille**  
Valeur: 2.75 ch.

**3 / 3<sup>99</sup>**

Couleurs variées. Grandeurs: P.M.G. Quantité totale: 1,000.

Sears — Rayon 18  
Boutique Intime

**LOT DE VÊTEMENTS POUR DAMES ET JEUNES FILLES**  
AU CHOIX: **4<sup>99</sup>** ch.

Dans le lot: choix de pantalons, blouses, shorts, t-shirts, jupes; dans des modèles et couleurs variés.

Tailles: 10 à 18 dans le groupe.

Sears  
Rayon 7  
Vêtements sport pour dames

**MOUSSE DÉCHIQUETÉE**  
Rég. 1.79

**.99** le sac



En sac de 1 lb. idéal pour jouets, oreillers, etc. Quantité: 100, limite 2 par client.

Sears — Rayon 24 — Tentures et couvre-lits

**CINTRES EN PLASTIQUE ROBUSTE**  
Rég.: 3/\$1.

**5 / \$1**

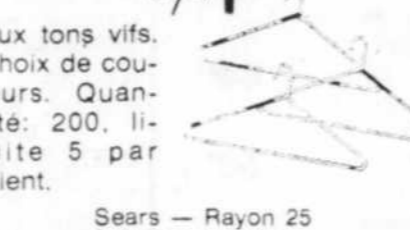

Aux tons vifs. Choix de couleurs. Quantité: 200, limite 5 par client.

Sears — Rayon 25  
Menus articles

**PAQUET DE SACS À ORDURES**  
Rég. 1.09

**.69** par



En paquet de 10 sacs. Épaisseurs courante 1.25 ml. Env. 26 x 36". Avec attaches. Quantité: 250, limite 3 par client.

Sears  
Rayon 11  
Articles de cuisine

**MUGS À CAFÉ**  
Rég. 2.99 ch.

**2 / 2<sup>99</sup>**



Choix de plusieurs modèles et de motifs. Capacité env. 10 oz. Quantité: 125, limite 4 par client. Similaire à l'illustration. =15 926.

Sears — Rayon 11  
Articles de cuisine

**CALCULATRICE DE POCHE 'SEARS 800'**  
PRIX D'ENTREPÔT: **8<sup>49</sup>** ch.



Affichage à 8 chiffres, mémoire totalisatrice 4 touches, %, constante automatique. Fonctionne sur pile 9 volts (non incluse) ou adaptateur CA (non inclus). Quantité: 48, limite 1 par client. =41 542.

Sears — Rayon 3  
Caméras / papeterie

**CULOTTES POUR FILLETTES**  
Rég. 1.89

**1<sup>29</sup>** ch.



Confection 50% polyester, 50% coton. Ton blanc. Grandeurs: 8 à 14 ans. Quantité: 80, limite 3 par client.

Sears — Rayon 77  
Vêtements pour fillettes

**BAS 3/4 POUR FILLETTES**  
Rég.: .99 à 3.25

**.49 à 1<sup>99</sup>** par.



En acrylique et nylon. Couleurs variées. Pointures 7-9 1/2, 9-11. Quantité: 80, limite 3 paires par client.

Sears — Rayon 77  
Vêtements pour fillettes

**RABAIS 30% HUILE À MOTEUR SEARS 10W30 TOUTE SAISON**  
Rég.: 4.99

**3<sup>49</sup>** ch.



En contenant de 5 litres. Quantité: 60, limite 1 par client.

Sears — Rayon 28  
Accessoires pour auto

**1/2 PRIX! NECESSAIRE POUR LA PEINTURE AU ROULEAU**  
Rég.: 2.39

**1<sup>19</sup>** ch.



Comprend: un manchon, une armature de rouleau et une panne métallique. Quantité: 50, limite 1 par client. =40 714.

Sears — Rayon 30  
Peinture / papier peint

**PANTALON SPORT POUR HOMMES**  
Valeur: 27.98

**14<sup>99</sup>** ch.



En mélange polyester/coton, léger et frais, ne nécessitant que peu d'entretien. Modèle avec ceinture incluse, poche oblique devant, 2 poches au dos. En beige, marine ou blanc cassé. Tailles: 30 à 36. Quantité: 48, limite 1 par client.

Sears — Rayon 41  
Pantalons pour hommes

**PIÈCES DE COUTELLERIE**

**4 / \$1**

En acier inoxydable. Quantité totale: 700.

Sears — Rayon 21  
Porcelaine / Cadeaux

**MULES EN CORDAGE DE TOILE POUR DAMES**  
Valeur: 6.99

**3<sup>99</sup>** par.



Mule avec semelle intérieure en tissage de bambou. Semelle extérieure compensée en mousse. Talon env. 2" haut. Ton beige. Pointures P. (5-6), M (7-8). Quantité: 54 paires, limite 2 par client.

Sears — Rayon 54  
Chaussures pour dames

**MAILLOT DE BAIN POUR GARÇONS**  
Rég.: 3.49

**1<sup>99</sup>** ch.



100% polyester, jambe droite, 2 rayures verticales sur le côté, Piqûres blanches, simili-glissière, cordon intérieur et doublure. Laver machine, suspendre pour sécher, arine ou rouge. Grandeurs: 8, 12, 16, 18. Quantité: 36, limite 1 par client.

Sears — Rayon 40  
Vêtements pour garçons

**JOLI CORSAGE 'TUBE' POUR DAMES ET JEUNES FILLES**  
Rég.: 2.50 à \$6.

**1<sup>99</sup>** et **2<sup>99</sup>** ch.



Choix de modèles en acrylique élastique. Laver machine, étendre. Choix de teintes unies ou à rayures. Unitaille. Quantité: 100, limite 3 par client.

Sears — Rayon 19  
Jeune Boutique

**LOT DE BAS POUR HOMMES**

**.99** par.



Choix de bas avec légères imperfections n'affectant en rien l'apparence et la durabilité. Taille universelle. Quantité: 200, limite 4 par client.

Sears — Rayon 33  
Accessoires pour hommes

**PIÈGE À FOURMIS 'FORMI-TRAP' DE MARQUETTE**  
Rég.: 1.39

**.89** ch.



Piège à fourmis domestiques. Tue les fourmis. Les fourmis entrent dans les pièges et rapportent de l'appât à leur fourmière, ce qui tue d'ordinaire toute la colonie. Quantité: 75, limite 3 par client.

Sears — Rayon 71  
Coin du jardin

**FIGURINES DE LA 'GUERRE DES ÉTOILES'**  
Rég.: 3.99

**2<sup>49</sup>** ch.



Choix de figurines en plastique telles que: R2D2, Darth Vader, Luke Skywalker, Princess Leia et plusieurs autres. Quantité totale: 50, limite 2 par client.

Sears — Rayon 49 — Jouets

**LINGE À VAISSELLE**  
Rég.: 1.29

**.99** ch.



En éponge 100% coton. A carreaux 2 tons sur fond blanc. Avec bords ourlés. Quantité: 150, limite 6 par client.

Sears — Rayon 96  
Lingerie de maison

**CULOTTES ET CAMISOLES POUR BÉBÉ PRIX D'ENTREPÔT**

**.99** ch.



Culotte absorbante grandeurs 1-2-3 ans. Camisole à manches courtes boutons devant. 14-20-26-32 lb. Jaune seulement. Sillière à l'illustration. Quantité totale: 200.

Sears — Rayon 29 — Vêtements pour enfants

**SACS D'ASPIRATEUR ELECTROLUX**  
Rég.: 7.98

**3<sup>99</sup>** par



En paquet de 18 sacs. Économique pour leur grande capacité, très résistant. Quantité: 96 paquets, limite 2 par client. =45 621.

Sears — Rayon 20  
Aspirateurs / machines à coudre

**LOT DE SERVIETTES DE TOILETTE**

NOTRE PRIX: **1<sup>49</sup>** ch.



Avec légères imperfections n'affectant en rien la durabilité. Choix de motifs et teintes variées. Quantité: 120, limite 3 par client.

Sears — Rayon 96  
Lingerie de maison

**MULES EN RATINE POUR DAMES**

**2<sup>99</sup>**



Soufflet élastique, semelle intérieure en caoutchouc mousse. Lavable. Couleurs variées. P.M.G. Quantité: 60 par. limite 1 par client.

Sears — Rayon 75  
Bas pour dames

**LINGE DE TABLE 15" x 15"**  
Rég.: .49 ch.

**4 / 1<sup>49</sup>**



100% coton, à carreaux de teintes variées. Quantité: 120, limite 4 par client.

Sears — Rayon 96  
Lingerie de maison

Simpsons-Sears Ltée, Centre commercial Les Rivières

**FILE SAYELLE SEARS**  
Rég. \$1

**.59** ch.



Acrylique orlon, 4 brins type peigné. Idéal pour chandails, bonnets, châles. Laver et sécher machine. Echeveau de 50 g. Choix de couleurs.

Sears — Rayon 87C  
Confiserie

**BONBONS À MÉLANGER**  
Rég.: 1.69

**1<sup>39</sup>** lb.



Plusieurs variétés de délicieux bonbons que vous prenez et mélangez vous-mêmes.

Sears — Rayon 87C  
Confiserie