

Les Editions du Conservatoire National de Musique

No 2

LES CLOCHES DU SOIR

PAR

ALFRED MIGNAULT

Organiste au St-Enfant-Jésus

Poésie de Desbordes Valmore

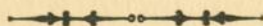

PAROLES ET MUSIQUE

avec accompagnement de piano

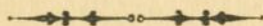

Conservatoire National de Musique

441 est, rue Laguchetière

MONTREAL

PRIX: - - - - - 50 sous

Organistes, Pianistes !

DEMANDEZ

LUDUS PUERILIS

(JEU D'ENFANT)

par le

Docteur Frédéric PELLETIER,
professeur au Conservatoire.

CHEZ TOUS LES MARCHANDS DE MUSIQUE

ou au

Conservatoire National de Musique

441 est, rue Lagachetière, Montréal

Tél.: HArbour 0430

MQ
00159
MUS

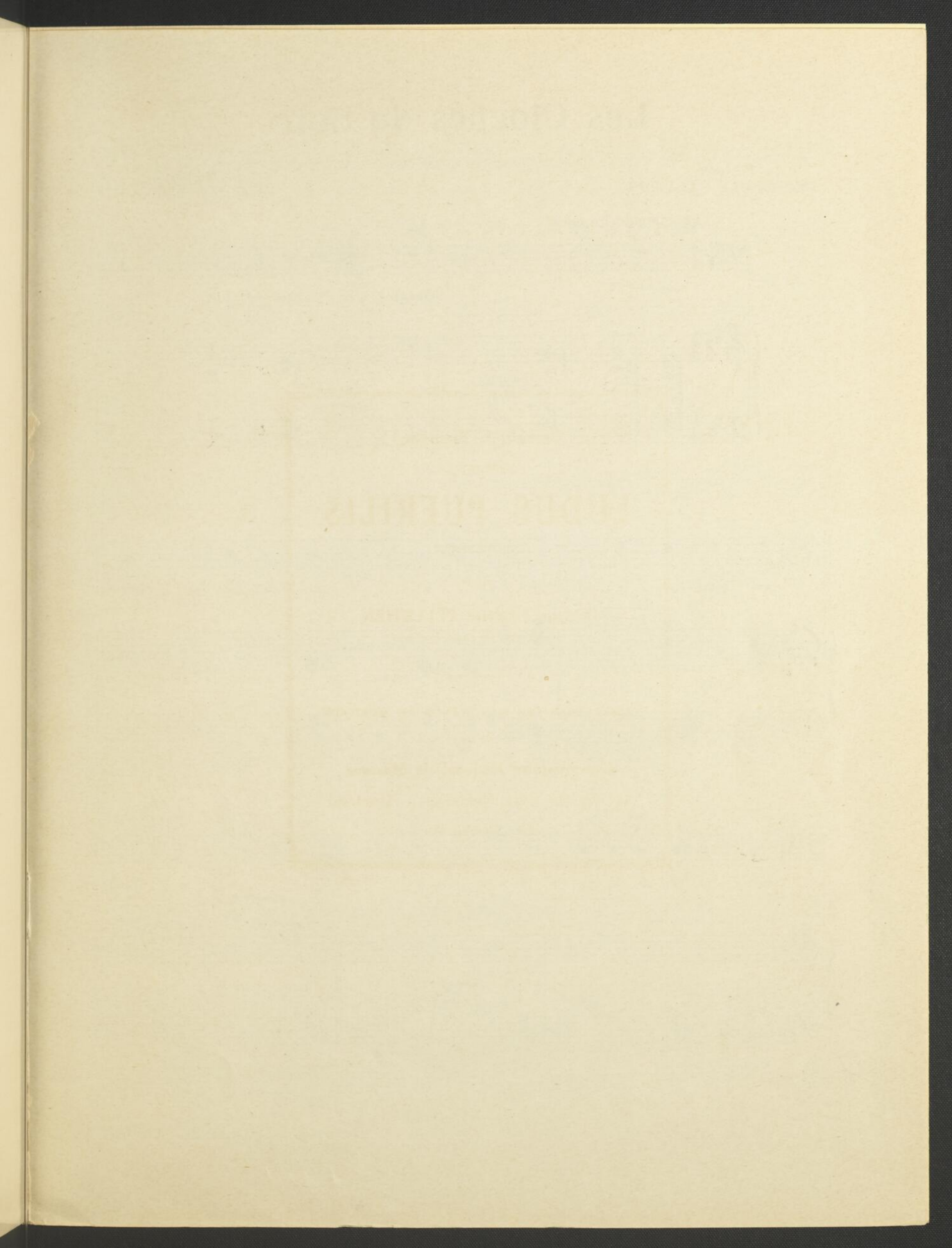

Les Cloches du Soir

*A mon ami
Louis Verschelden, M.D.*

Poésie de
DESBORDES VALMORE

Musique de
ALFRED MIGNAULT

Avec recueillement

mf

Quand les clo-ches du soir

m.d.

dans leur len - te vo - lé - e Fe - ront des - cen - dre

Più animato

l'heure au fond de la val - lé - e, Quand

avec tristesse

Più lento

tu n'au-ras pas d'a - mis ni d'a - mour près de toi, Pense à

moi! pense à moi. Car les clo - ches du soir

a tempo

a - vec leur voix so - no - re A ton cœur so - li - tai - re i -

ront par-ler en - co - re. Et l'air fe - ra vi - brer ces vers au-tour de

presser

en dehors

a tempo

toi: *mf* Ai - me - moi! ai - me - moi! Quand les

clo - ches du soir, si tris - tes dans l'ab - sen - ce Tin - ter - ont sur mon

ppp colla voce

cœur i - vre de ta pré - sen - ce Ah! c'est la chant du ciel

mg.

The third system continues the vocal line with the lyrics 'cœur i - vre de ta pré - sen - ce Ah! c'est la chant du ciel'. The piano accompaniment features a mezzo-gioioso (*mg.*) marking. The piano part includes a wavy line in the right hand.

qui son - ne - ra pour toi, Et pour moi, et pour moi!

The fourth system concludes the vocal line with the lyrics 'qui son - ne - ra pour toi, Et pour moi, et pour moi!'. The piano accompaniment features a wavy line in the right hand.

Abonnez-vous à

LA QUINZAINÉ MUSICALE

Organe du Conservatoire National de Musique.

\$3.00 par année

“ LA QUINZAINÉ MUSICALE ”

441 est, rue Lagachetièrè, Montréal

