

... PAR ICI

EN VIGUEUR LES 9-10-11 DECEMBRE 1971

POUR NOURRIR VOTRE BELLE PETITE FAMILLE À BON MARCHÉ



Les coupes de boeuf ou de porc ne sont pas disponibles chez les marchands dont le nom est précédé d'un astérisque. Ils ne vendent que de la charcuterie.

Rôti de boeuf	Boeuf haché
PETIT OS D'ÉPAULE	FRAIS LA LIVRE
LA LIVRE .79	.55

Soupe aux tomates "HEINZ" SUPER SPECIAL

Bte de 10 oz **4 pour .49**

FLANC de Porc POUR CRETONS	JAMBON fumé D'AND L'ÉPAULE	Cuisses de poulet
en morceaux LA LIVRE .39	Genre Picnic LA LIVRE .49	Fraîches ou congelées LA LIVRE .53

GRAISSE PUR LARD "TENDERFLAKE" SUPER SPECIAL

Boîte de 1 livre **3 pour .75**

BETTES marinées "Habitant"

Jarre de 24 oz **.37**

ROTI de haut de côtes

.59 LA LIVRE

FASCICULE No 6

Économisez plus de \$30.00

NOUVELLE ENCYCLOPÉDIE UNIVERSELLE ÉDITION DELUXE 1970 21 MAGNIFIQUES VOLUMES ILLUSTRÉS

VOLUME No 1 - POUR SEULEMENT .49¢

TOMES 2 à 21 \$1.99 CHACUN

VALEUR RÉELLE \$3.50

Procurez-vous cet ouvrage en achetant un volume par semaine



FARINE TOUT USAGE 'Five Roses'

Boni de 3 lbs **1.89**

Sac de 23 lbs **3 POUR .89**

Pêches en demies "DEL MONTE" Qualité de fantaisie

Boîte de 19 oz **.35**

Margarine COLOREE "MERRY" SUPER SPECIAL

enveloppée dans l'aluminium

Format de 1 lb **3 POUR .89**

Fruit Cocktail SALADE AUX FRUITS SUPER SPECIAL

Bte 19 oz **2 pour .69**

Gagnantes du Marché Miracle

SEMAINE DU 22 AU 29 NOVEMBRE 1971

- Mme Joseph Deschênes, Ste-Angèle 20.00
- Marché A. Rouleau, Ste-Angèle MARCHAND E.M.I.
- François Landry, St-Valérien 19.95
- Lionel Côté, St-Valérien MARCHAND E.M.I.
- Mme Rolland McCarthy, C.P. 28, St-Gabriel 35.85
- Jean-Paul Kirallah, St-Gabriel MARCHAND E.M.I.
- Mme Berthe Beuprè, 31, 8e Rue, St-Pie X, Riki 25.84
- Marché Ste-Agnès 281 est St-Germain, Rimouski MARCHAND L.R.D.

LAIT CONDENSE "Eagle Brand" bte 15 oz. .41

BISCUITS ASSORTIS "LIDO" Mélanges 4 saisons Cello .89

SOUPE Poulet et Riz "HEINZ" Bte 10 oz 3 pour .59

FRUITS ET LÉGUMES TRÈS FRAIS

ORANGES A JUS "Sunkist" Gross. 138 La vitamine par excellence La douzaine Super Spécial .49

OIGNONS JAUNES du Québec Pelure très mince 5 lbs .29

CITRONS frais "SUNKIST" Grosseur 140 3 pour .19

DETERGENT EN POUDRE "TIDE" Format économique Boîte de 5 livres 1.89

SIROP CONTRE LA TOUX "MATHIEU" Bout. de 6 oz .65

VICK'S VAPORUB Onguent Vaporisant Jarre de 1 1/2 oz .57

GOUTTES NAsALES Vick's "Va-Tro-Nol" Boutelle de 1/2 oz .57

Bonbons assortis "VIAU" .69

Menthe épaisse Régulier .79
Gum-Drop Cello de 1 1/4 lb
Pastilles menthol À 2 livres
Mélange surfin
Tranches, orange-citron **SPECIAL**

L.R. d'Anjou Inc. vous offre Une Caméra Kodak Instamatic Hawkeye Pour \$6.99

Seulement (Valeur \$12.00) Plus une preuve d'achat Chiquita* Servez-vous du coupon ci-dessous

Veuillez expédier () camera(s) Kodak Instamatic Hawkeye. Ci-inclus un mandat (ou un chèque) de \$6.99 ainsi qu'une preuve d'achat de bananes Chiquita pour chaque caméra commandée.

Nom: _____
Adresse: _____
Ville: _____ Prov: _____

Adressez ce coupon à: Offre de Caméra Kodak Hawkeye C.P. 2123, Toronto 1, Ontario

L.R.D. 55 (Cette offre est nulle là où prohibée par la loi.)

AMPOULES ELECTRIQUES "G.E." 25 - 40 - 60 et 100 watts Paquet de 2's - Régulier .63

SUPER SPECIAL .43

OLIVES FARCIES "CORONATION" Genre Manzanilla Non placées Jarre 12 oz .65

OIGNONS BLANCS "CORONATION" Sucrés Jarre 12 oz .49

MOUTARDE PREPAREE "SCHWARTZ" Verre 9 oz 2 pour .49

GELATINE NEUTRE "KNOX" Indispensables pour vos menus des Fêtes Bte de 2 oz .27

DETERGENT LIQUIDE NETTOYEUR tout usage "MIR" LE MEILLEUR AU PLUS BAS PRIX Paquet jumelé 2 bouteilles de 24 oz SUPER SPECIAL .73

"MIR" A UN PRIX EXCEPTIONNEL MARQUE .29 2 POUR .51

Boîte de 20 oz

- MEMBRES Groupe EMI**
- Paul Beuprè 855 Boul. St-Germain 724-4995
 - Marché Heppell Inc. 106 est. St-Germain 723-7806
 - St-Laurent Inc. 560 est. St-Germain 723-6563
 - Leopold Beaulieu St-Hubert 497-3812
 - Mme Fernand Berubé Cabano 854-2212
 - Aphonse Caron Ste-Luce 739-4221
 - Fernand Caron St-Cléophas 536-3075
 - Lionel Côté St-Valérien 736-4863
 - Annette D'Amours Cacouna 862-3711
 - Alimentation L. Despres St-Louis du Ha 1 Ha 1 854-2713
 - André Desrosiers Price 775-3341
 - Gaetan Desrosiers (Marché Notre-Dame) Luceville 739-4451
 - Alimentation C. Dubé 240 N. Dame O. 3-Pistoles 851-1753
 - P.E. Gagnon & Fils Ste-Jeanne d'Arc 776-5314
 - Codard Imbeault St-Léon-le-Grand 743-2062
 - J. P. Kirallah St-Gabriel 732-4985
 - Marché Lalontaine Mont-Albert 763-2523
 - Roger Lavoie Biencourt 499-2844
 - Guy Levesque Squattek 855-2186
 - Philippe Levesque Ste-Florence 756-3447
 - Patrice Malenfant Esprit-Saint 241-1
 - Marché Rouleau Ste-Angèle 775-5945
 - Lucien Martin (Marché Économique) 129 rue Beaulieu 862-5171
 - D. F. Rouleau Les Hautsurs 732-4226
 - Florent Sirois St-Narcisse 735-2818
 - Marché O. Thibeault Les Méchins 729-3686

CJBR-TV Rimouski

(Semaine du 10 au 16 décembre)

VENDREDI

9:00—En mouvement
9:15—Les Oriens (c)
9:30—TV Scolaire: Plein Air
9:45—TV Scolaire: Préparation aux examens
10:00—Les cent tours de Centour (c)
10:15—La souris verte
10:30—Edith Serei (c)
10:45—Film
11:00—Pour vous mesdames (c)
11:30—Joyeux naufragés
12:00—Edition du midi
12:15—Dessins animés
12:30—Madame est servie (c)
13:30—Cinéma: Champion
15:00—Femme d'aujourd'hui (c)
16:00—Bobino (c)
16:30—Grujot et délicat (c)
17:00—Tarzan (c)
18:00—L'Information à Télé-3
18:25—A votre service
18:30—Rotary Chef
18:35—Avec Jean Brisson
19:00—La Lutte Grand Prix (c)
20:00—Chaparral (c)
21:00—Donald Lautrec chaud (c)
21:30—Format 60
22:30—Téléjournal (c)
22:52—Nouvelles du sport (c)
23:00—Ce soir, Jean-Pierre (c)
23:30—Cinéma: Commando Traqué

SAMEDI

9:00—Yogi et Popotame (c)
9:30—Le roi Léo (c)

10:00—Mon ami Ben (c)
10:30—Tour de terre: Les rêves (c)
11:00—Robin Fusée (c)
11:30—Lassie (c)
12:00—L'Homme du Picardie (c)
12:30—Le Rendez-vous du Père Noël
13:00—Tennis (c)
14:00—Théâtre Français: L'affaire Lourdes
16:00—La France vue du ciel
16:00—France vue du ciel: Du Rhône aux Alpes (c)
17:00—Département S (c)
18:00—Caméra Moto: L'informatique
18:30—Mosaïque
19:00—Jeunesse (c)
20:00—Soirée du Hockey: Minnesota à Montréal (c)
22:30—Téléjournal (c)
22:47—Nouvelles du sport (c)
23:00—Au masculin
23:30—Cinéma: L'Insoumis

DIMANCHE

9:00—Laurel et Hardy
9:30—Prince Saphir (c)
10:00—Le jour du Seigneur (c)
11:00—D'hier à demain:
12:00—Semaine verte
12:15—Les 4 saisons
12:30—Travaux et les jours
13:00—Football américain: Dallas à New-York (c)
15:45—Echos du sport
4:00—Invitation au Loisir
16:30—Format Dimanche
17:00—5 D
18:00—Cent filles à marier
19:00—Quelle Famille (c)
19:30—Les Beaux Dimanches:
1) Viva Mexico Viva Canada (c)
2) Salomé — O.S.M. (c)
22:00—La frèche du temps (c)
22:30—Téléjournal (c)

22:46—Sport-Dimanche (c)
23:00—Politique A Tout
23:30—Cinéma: Grande offensive allée

LUNDI

9:00—En mouvement
9:15—Afrique du Soleil Levant
9:30—TV Scolaire: Education physique
9:45—TV Scolaire: Education physique
10:00—Ciel des hommes (c)
10:15—La souris verte
10:30—Edith Serei
10:45—La Santé
11:00—Pour vous mesdames (c)
11:30—Yogi l'ours (c)
12:00—Edition du midi
12:15—La mode en liberté (c)
12:30—Madame est servie (c)
13:30—Cinéma: Fille sans homme
15:00—Femme d'aujourd'hui (c)
16:00—Bobino (c)
16:30—Maigrichon et gras double (v)
17:00—Daktari (c)
18:00—L'Information à Télé-3
18:25—Billets populaires
18:30—Avec Jean Brisson
19:00—Sous mon toit (c)
19:30—Les Berger (c)
20:00—A la seconde (c)
20:30—Mont Joye (c)
21:00—Paradis terrestre (c)
21:30—Claude Blanchard (c)
22:30—Téléjournal (c)
22:52—Nouvelles du sport (c)
23:00—Ce soir, Jean Pierre (c)
23:30—Son et images (c)
24:00—Cinéma: La grande marière

MARDI

9:00—En mouvement
9:15—Afrique de Soleil Levant
9:30—Télévision scolaire
10:00—Ciel des hommes (c)
10:15—La souris verte

10:30—Gourmet farfalu (c)
11:00—Pour vous mesdames (c)
11:30—Roquet belles oreilles (c)
12:00—Edition du midi
12:15—Dessins animés
12:30—Madame est servie (c)
13:30—Cinéma: Chasse à l'homme
15:00—Femme d'aujourd'hui (c)
16:00—Bobino (c)
16:30—Sol et gobelet (c)
17:00—Daniel Boone (c)
18:00—L'Information à Télé-3
18:30—Hawaii 5-0
19:30—Cinéma Kraft: Ferme de Crowhaven
21:00—Rue des pignons (c)
21:30—Le monde de Marcel Dubé (c)
22:00—Prenez le volant
22:30—Téléjournal (c)
22:52—Nouvelles du sport (c)
23:00—Ce soir, Jean Pierre (c)
23:30—Ciné-Club: Octobre
1:00—FERMETURE.

MERCREDI

9:00—En mouvement
9:15—Afrique du Soleil Levant
9:30—Télévision sco. Sensibilisation
10:00—Ciel des hommes (c)
10:15—La souris verte
10:30—Edith Serei (c)
10:45—La Santé
11:00—Pour vous mesdames (c)
11:30—Linus (c)
12:00—Edition du midi
12:15—Dessins animés
12:30—Madame est servie (c)
13:30—Cinéma: Château de la dernière chance
15:00—Femme d'aujourd'hui (c)
16:00—Bobino (c)
16:30—Fanfreluche (c)
17:00—Walt Disney présente (c)
18:00—L'Information à Télé-3

18:30—Billets populaires (c)
18:35—Informautia
18:45—Avec Jean Brisson
19:00—Ranch à Wellie (c)
19:30—Symphonien (c)
20:00—Soirée du Hockey: Pittsburgh à Toronto (c)
22:31—Téléjournal (c)
22:53—Nouvelles du sport (c)
23:00—Ce soir, Jean-Pierre (c)
23:30—Rencontre
24:00—Cinéma: Enigme de l'araignée verte

JEUDI

9:00—En mouvement
9:15—Afrique du Soleil Levant
9:30—TV Scolaire
10:00—Ciel des hommes (c)
10:15—La souris verte
10:30—Gourmet farfalu
11:00—Les Fables de Lafontaine
11:30—Roquet Belles Oreilles
12:00—Edition du midi
12:15—Dessins animés
12:30—Madame est servie (c)
13:30—Cinéma: Jugement dernier
15:00—Femme d'aujourd'hui (c)
16:00—Bobino (c)
16:30—Major Plum Pouding (c)
17:00—Joyeux naufragés
17:30—Le Rendez-Vous du Père Noël
18:00—L'Information à Télé-3
18:30—Dr. Marcus Welby
19:30—Les grands films: 100,000 dollars au soleil
21:30—Consommateurs avertis
22:00—Conférence de Presse
22:30—Téléjournal (c)
22:52—Nouvelles du sport (c)
23:00—Ce soir, Jean Pierre (c)
23:30—Les Enchantés (c)
24:00—Cinéma: Chevauchée fantastique
1:30—FERMETURE.

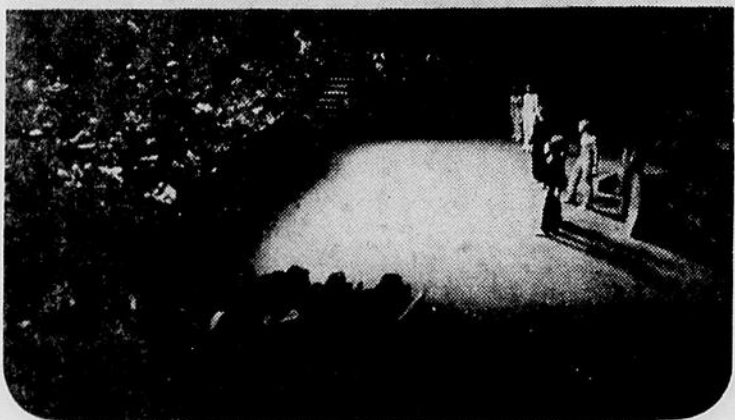

On a fait appel aux techniques les plus avant-gardistes pour faire du "Grand Théâtre du Québec" un édifice fonctionnel, se prêtant avec souplesse à toutes les formes possibles de diffusion de la "Culture". La conception de ses deux salles de spectacle permet d'offrir au public québécois les genres les plus divers de représentations, et supprime la plupart des contraintes matérielles qui obligent souvent des théâtres à refuser certains spectacles. La grande salle ou "Salle Louis Fréchette" peut accueillir 1 800 personnes. C'est là que les concerts, les opéras, les pièces de théâtre à grande mise en scène y seront mieux mis en valeur. L'avant-scène offre de multiples possibilités d'adaptation.

Baïssée, elle servira de fosse d'orchestre pouvant recevoir jusqu'à 120 musiciens. Elevée à la hauteur du parterre, elle permet d'y installer 200 fauteuils supplémentaires. Elle peut servir de scène indépendante ou s'incorporer aux plateaux principaux de l'arrière-scène. Le plateau mesure 90 pieds de large sur 60 pieds de profondeur. L'ensemble est desservi par des systèmes de monte-charge et de trappes très perfectionnés qui permettront l'entreposage et la mise en place rapide des décors. Le petit théâtre ou "Salle Octave Crémazie", vaste espace carré de 100 pieds de côté, a été aménagé de façon si souple et si pratique qu'il peut se transformer en temps record, grâce à ses sièges amovibles, en théâtre à l'italienne, en théâtre elizabethain, être utilisé pour une scène en rond, ou même être disponible pour des congrès, soupers, danses, les fauteuils ayant alors été "escamotés" dans les murs. Cette remarquable souplesse d'aménagement rend la "salle Octave Crémazie" très polyvalente et permettra même de présenter des spectacles expérimentaux qui placeront le public québécois à l'avant-garde de la Culture.

Comité consultatif des expositions

Sous la direction de madame Sally Goldsmith et la présidence de madame Robert Grenier, le Comité consultatif des expositions a pour tâche de soumettre à la Régie différents projets d'utilisation du Salon d'exposition du Grand Théâtre de Québec.

La Régie s'est donc fixé une ligne de conduite en éliminant la présentation d'expositions traditionnelles, le rôle du Salon d'exposition du Grand Théâtre n'étant pas de prendre une place jusqu'ici bien remplie par les musées et les galeries. Le souci principal des créateurs contemporains étant d'intégrer leur art à la société dans laquelle ils vivent, le Comité veut apporter un souffle nouveau dans le choix des oeuvres exposées. Les artistes cherchent à créer des environnements auxquels le spectateur s'intègre; ils lui suggèrent une nouvelle conception de l'espace; ils lui présentent des objets nouveaux qui renouvellent et enrichissent sa vision du monde.

Le Salon d'exposition du Grand Théâtre sera donc un espace que les artistes seront invités à occuper en y créant des spectacles d'environnement.

COMITE CONSULTATIF DES EXPOSITIONS

Madame Huguette Grenier, présidente
Monsieur Michel Parent
Monsieur Benoît Côté
Madame Lucille Hamelin
Monsieur Michel Cloutier
Monsieur Paul Lacroix
Monsieur Roger Bellemare
Madame Sally Goldsmith

Cours de sculpture sur bois



Dans l'élaboration de son programme de formation professionnelle, le ministère de l'Éducation s'efforce d'offrir le plus vaste choix possible d'options. Ainsi la commission scolaire régionale Pascal Taché (Montmagny) offre depuis quatre ans, aux secondaires IV et V, l'option "sculpture sur bois"; cet enseignement se donne à Saint-Jean-Port-Joli. L'école de sculpture sur bois est dirigée par Pierre Bourgault, fils de Jean-Julien, et compte 35 élèves dont les âges s'échelonnent de 17 à 25 ans; en plus d'enseigner la sculpture, on donne des cours de formation générale (français, initiation aux affaires, mathématiques, etc.) à l'atelier même.

Vente avant Noël

"SUGGESTIONS POUR CADEAUX"

MESSIEURS

Montre
Bague Diamant
Bague pierre
Briquet
Boutons Manchette
Brac. identification
Jonc
Coffre à bijoux
Porte-monnaie
Set à boisson
Verre à bière
Cendriers
Carafe à vin
Sceau à glace
Cadrans
Bracelet Montre
Chaîne en or
Mesure à boisson
Prince à glace
Articles de bureau
Baromètre

DAMES

Montre
Bague Diamant
Bague pierre
Briquet
Bracelet en or
Collier Perle cultivée
Boucles d'oreille en or
Chaîne en or
Médaille d'amour
Brac. identification
Joncs
Epingles en or
Verre taillée
Plat à fondue
Assiettes
Fourchettes
Horloges
Cadrans
Bracelet montre
Set de toilette
Poterie

Prix spéciaux sur bagues, diamants et montres — Emballage gratuit.

BIJOUTERIE FOURNIER ENR.
158 Ave. Cathédrale
Rimouski

MOTS CROISÉS

1 2 3 4 5 6 7 8 9 10 11 12

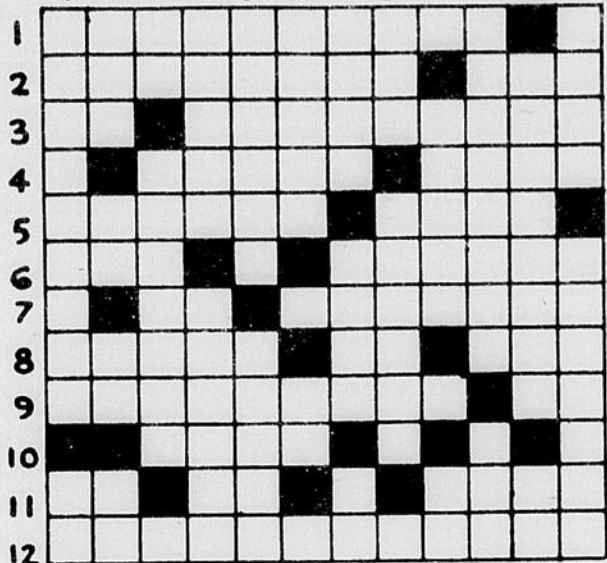

HORIZONTALLEMENT PROBLEME NO 34

- 1.- Qui se promene dans la nuit
- 2.- Mode de locomotion utilisant les aréodynes--20l en chiffres romains.
- 3.- Voyelles de lien--Glande fénitale mâle.
- 4.- Transformées en glace--Prén. masculin
- 5.- Etreindre--Cap. des ducs d'Auvergne.
- 6.- Gros perroquet--Qui se fait le long des côtes.
- 7.- Se suivent dans venir--Véhicule pour le transport des liquides.
- 8.- Capitale de l'Egypte--Obtenu--Ancien bouclier.
- 9.- Sans commencement, ni fin--Prep.
- 10.- Rongeur nuisible pl.
- 11.- Lettre grecque--Négation--Région d'Afrique sur le golfe de Guinée.
- 12.- Déclaration en forme, par laquelle on s'élève contre une chose.

VERTICALEMENT

- 1.- Origine par le sang--Police provinciale.
- 2.- Ornement en forme d'oeuf--Term. d'inf--A Tempo Term. d'infinif.
- 3.- Mis pour ici--Gros sable mêlé de gros cailloux.
- 4.- Manier doucement--Du verbe errer.
- 5.- Singe d'Amérique du sud pl.--Greffée.
- 6.- Faire déposer une mise--En les.
- 7.- Se dit d'un pied difforme pl.--Espace dans lequel se meuvent les astres--Note de musique.
- 8.- Sans inégalités--Os mobile placé en avant du genou.
- 9.- Silencieuse--Consonnes jumelles
- 10.- Grande cueillere plate pour écumer--Règle nécessaire.
- 11.- Vertu qui porte à pardonner--Loc. adv. signifiant immédiatement
- 12.- Attacher avec un lien--Action de réunir.



ne souffrez plus de

SURDITÉ

...consultez votre médecin sans délai
...s'il vous suggère un appareil auditif
...laissez-nous vous aider

ECRIRE OU TELEPHONER

Beltone de Rimouski

VENTE
RÉPARATION pour toutes les marques
BATTERIES

116 St-Germain O., suite 118
Rimouski. 723-7989



Mlle Ghislaine Jean

A compter du 10 décembre 71

TORA! TORA! TORA!

Enfin en FRANÇAIS ...

POUR TOUS

LA RECONSTITUTION DE L'INCROYABLE ATTAQUE DE PEARL HARBOUR



20th Century-Fox presente TORA! TORA! TORA! EN COULEUR
MARTIN BALSAM · JOSEPH COTTEN · E. G. MARSHALL
JAMES WHITMORE · JASON ROBARDS

2^e GRAND FILM

LA RENCONTRE de LAUREL & HARDY

HORAIRE

TORA - TORA - TORA
LA RENCONTRE DE LAUREL ET HARDY

Semaine : 8h.35
Dimanche : 1h. - 5h. - 9h. 10
Semaine : 7h. - 11h.
Dimanche : 3h. 30 - 7h. 30



CARTIER RIMOUSKI
Té. 723-2791

NOUVEAU Chiropraticien



Le docteur LAURENT MALENFANT désire annoncer à la population de Rimouski et de la région que son bureau est maintenant ouvert au **332 DE LA CATHEDRALE RIMOUSKI**

Après ses études classiques au Séminaire de Rimouski et à l'Université de Charlotte-town, le docteur Malenfant a obtenu son diplôme au National College of Chiropratic de Chicago.

Il a aussi fait un stage d'un an au Logan College of Chiropratic de St-Louis Missouri, pour l'étude de techniques spécifiques.

Pour rendez-vous appelez à : **723-7528**

(11-18)

Nouveau spécialiste



● Le docteur Roland Proulx, fils de M. et Mme Lionel Proulx, de Rimouski, vient de réussir les examens de spécialiste en médecine physique et réhabilitation. Il a en effet, obtenu le certificat de spécialiste du Collège des Médecins et Chirurgiens de la Province de Québec.

● Le Collège Royal des Médecins et Chirurgiens du Canada lui attribuaient aussi le certificat de spécialiste.

● Il a également obtenu le titre d'associé du Collège Royal des Médecins du Canada.

● Il exercera sa profession à l'Hôpital Notre-Dame du Montréal.

● Nous félicitons cet ancien Rimouskois, pour les succès qu'il vient d'obtenir.

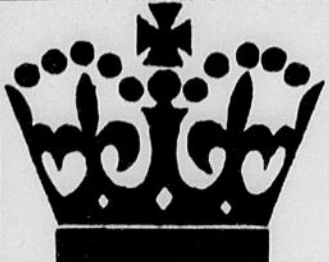

L	E	S		
E	C	H	E	C
S				

par **LOUIS LAVOIE**

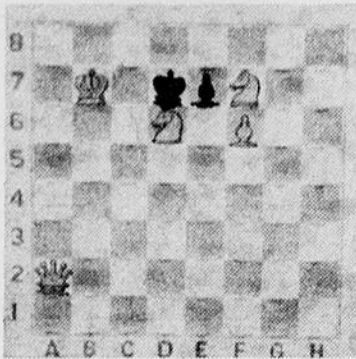

PROBLEME NO. 16. G. Hoffman, 1er prix, "Die Schalbe", 1940. Les Blancs jouent et font mat en deux coups.

Solution du No. 15: 1. Rf3, Fa2; 2. Ta4, Fb3; 3. Ta8+!! gagne.

COMMENT MALMENER UN MAITRE: Usant avec habileté d'une défense sicilienne, Réal Marquis a terrassé un redoutable adversaire en la personne du champion junior canadien, invité à donner une simultanée au collège de Rimouski, le 19 novembre dernier. Le 14e coup des Noirs commence une combinaison bien calculée qui leur donne Tour et deux Pions pour la paire de Cavaliers. Mais quelques coups plus tard survient le gain d'un troisième Pion; les Blancs, se voyant acculés au mur, montent à l'assaut du Roi ennemi. Au 29e coup, ils s'emparent d'un Pion empoisonné et, pour

sauver un Cavalier menacé, perdent leur Dame.

Blancs: L. Piasetski **Noirs:** R. Marquis

1. e4, c5; 2. Cf3, Cc6; 3. Cc3, d6; 4. Fb5, Fd7; 5. 0-0, a6; 6. FxC, FxF; 7. d4, cd; 8. Cxd4, e6; 9. Te1, Cf6; 10. Fg5, Fe7; 11. Dd3, 0-0; 12. Tad1, Dc7; 13. a4, Tac8; 14. Te3, Cg4!; 15. CxF, FxF; 16. Tg3, Cxf2; 17. RxC, Fh4; 18. Cd4, Db6; 19. Rf1, FxT; 20. DxF, Dxb2; 21. Cce2, Db4; 22. c3, Dxa4; 23. Tbl, Dd7; 24. Cf4, Te5; 25. Rg1, De7; 26. Cde2, f5!; 27. Cd3, Te4; 28. e5, de; 29. Cxe5?, Te4; 30. Cd4, f4; 31. Df3, TxCe5; 32. Txb7, Te1+!; 33. Rf2, Dh4+; 34. Les Blancs abandonnent.

UNE LONGUE LUTTE: Dans le premier tournoi Rimouski-Invitation, les joueurs de Québec ont brillé par leur absence. Heureusement, tel ne fut pas le cas de Baie-Comeau, qui avait délégué deux de ses plus dignes représentants. La première ronde opposa l'un d'eux, ... Hébert, au maître canadien Léon Piasetski, le grand favori du tournoi. Le moins que l'on puisse dire est que le joueur de la Côte Nord a donné du fil à retordre à l'expert montréalais, comme on pourra en juger par la partie suivante:

Blancs: ... Hébert **Noirs:** Léon Piasetski

Où en est le synode ?

Depuis maintenant trois ans l'action synodale est en marche. Dès le début, la population a été appelée à y participer. Depuis, tous les chrétiens du diocèse, qu'ils soient religieux, prêtres ou laïcs, ont joué et jouent encore un rôle actif.

Dans une première phase, la population en général a été appelée à se prononcer sur ses visions et sur la façon dont elle entrevoyait le rôle de son Eglise diocésaine. Tous ces commentaires

ont été ramassés et compilés.

En deuxième phase, 13 Commissions ont été formées, chacune pour étudier un aspect particulier des commentaires et des informations qui avaient été recueillies. A la lumière de ces éléments, chaque Commission a rédigé un rapport et formulé des recommandations qu'elles ont soumises à l'approbation de l'Assemblée synodale.

Nous en sommes maintenant dans la troisième phase. Les Commissions Jeunesse, Pastorale des enfants et des adolescents, Education de la Foi des adultes, Clergé et celle du Laïcat ont déjà été étudiées. Déjà des réalisations concrètes en sont ressorties. On peut même les percevoir de façon évidente dans la société. Une des Commissions la plus impor-

tante est celle de "Mariage et Famille". Elle a déjà été présentée, mais son travail remanié et complété sera présenté plus tard.

Mais le travail n'est pas encore fini. Il nous reste encore à étudier le travail des Commissions, Responsabilité du chrétien dans le monde d'aujourd'hui; les Religieux; Pastorale des sacrements et Liturgie; Charité de l'Eglise; Communications sociales; Finances et Pastorale d'ensemble.

Les membres de l'Assemblée auront donc à se réunir encore au moins une douzaine de fois. Il ne faut pas croire cependant que le travail synodal se terminera là. Au contraire. Il débouchera sur un champ immense de travail à exécuter et sur une vision nouvelle du rôle du chrétien face à la société où il évolue. Ce sera le rôle du Conseil diocésain de Pastorale, formé de laïcs, de prêtres, de religieux de voir à la réalisation progressive des lendemains du Synode diocésain.

Logements à louer

4 1/2 - 3 1/2 - Notre-Dame - 4 1/2 - Pierre D'Anjou,
5 1/2 - Robert Joncas, - rue des sapins -
2e Rue, - Pierre D'Anjou.

Agent de location 724-6325



LA COMPAGNIE DE GESTION ET D'ADMINISTRATION
138-A ST-GERMAIN O. RIMOUSKI TEL. : 724-6325 (C.G.A.) INC.



Nous sommes maintenant installés dans un nouveau local

82 EST, ST-GERMAIN

Installation d'antennes de télévision de toutes marques

pour un rendement maximum



Réparation d'accessoires électriques de toutes sortes, tels que : grille-pain, bouilloires, fer à repasser, etc., etc. Aussi, radio à transistors, stéréo, laveuses, sècheuses, etc. Pour un travail garanti, faites appel à nos techniciens experts.

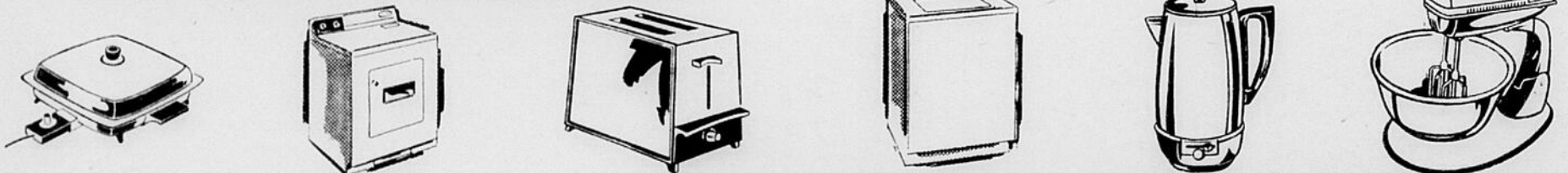

ESTIME GRATUIT
sur tout travail à exécuter

INTERCOMMUNICATION SERVICE ENR.
TEL. : 723-8800 — 82 EST SAINT-GERMAIN, Rimouski

LE PLUS GRAND FESTIVAL WESTERN

CLINT EASTWOOD en vedette

1



SCOPE-COULEURS 95 MIN. 14 ANS

• Un film du maître italien Sergio Léoné

2



EN COULEURS 132 MIN. 14 ANS

• Un film du maître italien Sergio Léoné

Ciné-Jeunes, samedi 11 déc. 1 h.

Premier succès

Deuxième succès



"4 BASSETS POUR 1 DANOIS"



DICK VAN DYKE EDWARD G. ROBINSON DOROTHY PROVINE

(Comédie Policière)
UN ACTEUR, JACK ALBANY, ENTRE A L'IMPROVISTE DANS UN ENTREPOT SUR LE PORT ET SE FAIT PRENDRE POUR UN TUEUR QUI AVAIT RENDEZ-VOUS LA AVEC L'ENVOYE D'UN CHIEF DE GANG. ALBANY EFFRAYE SE LAISSE CONDUIRE CHEZ LE GANGSTER, IL EST MIS AU COURANT DU TRAVAIL QU'ON ATTEND DE LUI, SOIT VOLER UN TABLEAU CELEBRE. AVEC L'AIDE D'UNE JEUNE FILLE MELEE AUSSI INVOLONTAIREMENT A L'AVENTURE, IL FAIT ECHOUER L'ENTREPRISE.

EN COULEURS 101 MIN.



BIENTOT:

"Amour de Coccinelle"

• du 10 au 16 déc.

• 14 ans et plus

• rétrospective des films de Sergio Léoné

Cinéma Auditorium

723-3646



M. Daniel Bérubé, gérant

LA VENTE DES GERANTS

DU G P



VIANDE A PATES

70% maigre	80% maigre	90% maigre
3 lbs 1.19	LA LB .59	LA LB .79

POUR DE DELICIEUSES TOURTIERES, FIEZ-VOUS A LA QUALITE QUE VOUS OFFRE VOS BOUCHERS DU G.P.

se continue cette semaine

Côtelettes de porc (chops)

MAIGRES
la livre



.89

GROS BOUT FILET DE PORC

la livre **69**

SOC DE PORC

DESOSSE La livre **.69**

STEAK DE SURLONGE

DESOSSE La livre **1.79**

T-BONE STEAK

La livre **1.49**



Mélanges à gâteaux "DUNCAN HINES"

blanc et chocolat



2 pqts **.85**



FARINE "FIVES ROSES"

Sac de 20 lb **1.99**

SUGAR CRISP	CEREALES POST 8 1/2 oz	2 btes .79
Betteraves marinées "HABITANT"	24 oz	.37
HUILE CRISCO	38 oz	.99
Jus de légumes	COCKTAIL SMITH Jarre de 28 oz	2 pour .69

BANANES

Amigo
mûries à point



seulement
La livre **.09**

SUGAR CRISP

8 1/2 oz

Betteraves marinées
" HABITANT "

24 oz

.37

HUILE CRISCO

38 oz

.99

Jus de légumes COCKTAIL SMITH
Jarre de 28 oz **2 pour .69**

Confiture fraises
" VACHON "

64 oz

1.35

Garniture à tartes

Caramel et sucre
" VACHON " 19 oz

2 btes .75

BANANES Amigo

mûries à point

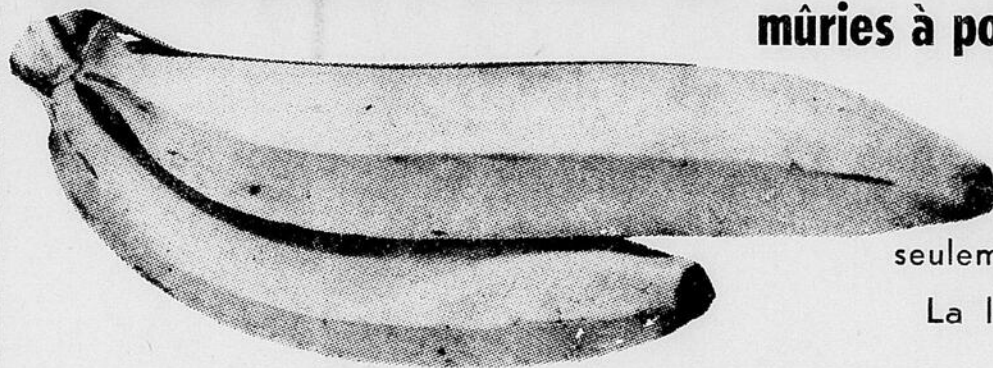

seulement

La livre

.09

TANGERINES Sunkist

la douz.

.39

ECHALOTES importées

2 pqts .19

PANAIS frais

2 lbs .33

Soupe aux tomates

" HEINZ "

10 oz

8 btes 1.00

Nourriture à bébé

"HEINZ" STRAINED

5 1/2 oz

4 jarres .59

PATE de tomates

" HEINZ "

6 oz

3 btes .49

Soupe poulet et riz

" HEINZ "

10 oz

3 btes .59

LAIT condensé

EAGLE BRAND

15 oz

.39

CAFE Chase

EN GRAINS

Sac de 1 lb

.89

Papier aluminium

ALCAN

18 pouces

la bte **.69**

DETERGENT

" PUNCH "

Format Géant

.99



JUS d'oranges

TANG

en cristaux

4 pqts .79

3 1/2 oz

Salade aux fruits

"DEL MONTE"

28 oz

2 btes 1.00

POUR MIEUX **MANGER** A MEILLEUR

MARCHE ET EN PLUS

GAGNER UNE AUTO,

C'EST CHEZ



QU'IL FAUT ALLER.

Profitez de nos bas prix de tous les jours — Profitez de nos bas prix de tous les jours

CRISCO

Bte de 1 lb

.43

THE

" SALADA "

Sac de 100's

.73

SUCRE

EN POUDRE

Bte de 1 lb

.16

MARGARINE GOLDEN GIRL

4 livres

1.00

NESCAFE

Jarre de 6 oz

1.19

SOUPE

" LIPTON "

nouilles et poulet

2 pqts .25

GRANDE

Vente A L'OCCASION DE NOËL



Si vous achetez un MATELAS de 252 ressorts "SERTA" vous recevrez le sommier-boîte gratuitement.

Valeur régulière \$119.00 **GRAND SPECIAL 69.00**

LITS SUPERPOSES

décoration :
Rame de bateau
Matelas
252 ressorts

"SERTA"
Prix rég. 179.00
SPECIAL 129.00

Si vous achetez un MATELAS de 39" de 252 ressorts "SERTA" vous recevrez le sommier-boîte GRATUITEMENT

Valeur rég. 79.00
SPECIAL 49.00

Télévision COULEUR 25"
"PHILCO - FORD"
Valeur régulière 719.00

GRAND SPECIAL 529.00

RADIO à cassette

avec boîte de résonance

Prix régulier 199.00
GRAND SPECIAL 159.00

TV PORTATIVE

Noir et Blanc
20 pouces

"PHILCO - FORD"
Val. rég. 219.00
Grand Spécial 169.00

RADIOS ÉLECTRIQUES et BATTERIES

Régulier 39.95
SPECIAL 18.95

SETS de SALON

Prix régulier 179.00

SPECIAL 119.00

POELES "TAPPAN"

24 pouces
Prix rég. 179.00
SPECIAL 149.00

30 pouces
Prix rég. 219.00
SPECIAL 179.00

REFRIGERATEURS

"TAPPAN"
10 pieds cubes
Prix rég. 199.00
169.00

EN GRAND SPECIAL
Peintures
A PARTIR DE

10.00



POUR CHOISIR UN "BON" et UN "BEAU" CADEAU, rendez-vous chez

LES MEUBLES FLORENT ST-PIERRE ENR.

Tél. : 723-6814

239 ST-JOSEPH OUEST

RIMOUSKI

Immeubles & Placements J. A. Inc.

COURTIERS EN IMMEUBLES **ACHATS - VENTES - PRETS HYPOTHECAIRES**

30, rue EVECHE - EST **RIMOUSKI** **Tél. : 723-6335 - Le soir : 723-2543**

HOROSCOPE



LE BELIER. Atmosphère est propice à une réconciliation. Cultivez des amitiés nouvelles, les autres seront bien disposés en votre faveur. Les démarches sont cette semaine couronnées de succès.



LE TAUREAU. Votre imagination peut vous induire en erreur, dans le domaine sentimental. Ne vous laissez pas aller à l'entêtement, vous vous exposerez à un chagrin destructeur et inutile.



LES GÉMEAUX. Cette semaine, vous pouvez avoir des défaillances, mais elles seront de courte durée. Soyez davantage sur vos gardes, car un intrus s'est glissé dans votre milieu. Vous participez à un événement joyeux.



LE CANCER. Vous aurez une semaine des plus intéressantes dans le domaine professionnel. L'occasion vous sera fournie de faire preuve d'audace et de témérité; il y a du nouveau dans votre entourage.



LE LION. Des obstacles et même des rebuffades sont à craindre durant la présente semaine. Évitez de vous adresser à des gens préoccupés ou hostiles. Dans la soirée de Mercredi une surprise vous arrive.



LA VIERGE. Vous ne devez compter que sur vous-même pour faire face à vos obligations et à vos responsabilités. Vous aurez à faire preuve d'exactitude et de diligence si vous désirez arriver au but.



LA BALANCE. Si vous devez prendre une décision au cours de la présente semaine faites-le avec le maximum d'objectivité possible. Sortez et voyez le plus de monde au cours d'une rencontre, vous trouverez la solution.



LE SCORPION. Votre travail et tout ce qui s'y rapporte se voit favorisé et stimulé. Vous ne devez pas hésiter à poursuivre l'objectif en vue. Une faveur vous est finalement accordée.



LE SAGITTAIRE. Les influences vous déconseillent les risques en matière de finance. Ralliez-vous à ceux, qui partagent vos préoccupations et vos projets. N'hésitez plus, posez ce geste définitif.



LE CAPRICORNE. Des contacts avec des amis ou des groupements peuvent vous apporter d'agréables surprises. Les conversations et les explications exigent cependant la plus grande réserve.



LE VERSEAU. Évitez une complaisance trop généreuse envers des personnes qui n'en sont pas dignes. Vous pourriez élargir les cercles de vos relations sociales et sentimentales.



LES POISSONS. Montrez-vous empressé à vous occuper des intérêts des autres et les vôtres en bénéficieront par la suite. Évitez de prendre des décisions trop hâtives. Soyez présent lorsque l'on a besoin



VENDREDI, LE 10 DECEMBRE: Concert du vendredi (15h00): quintette en la majeur pour piano & cordes de Dvorak; masques & bergamasques de Fauré; symphonie en do de Bizet; sonate pour violoncelle et piano de Debussy; concerto pour piano de Délius. Musique de chambre (22h30): septuor en ré mineur op. 74 de Hummel; quintette en ré majeur de J.C. Bach; quatuor no 2 en ré mineur de Donzi.

SAMEDI, LE 11 DECEMBRE: Opéra du métropolitain réseau (14h00) "Luisa miller" de Verdi. Récital vocal stéréo (22h00): petits chanteurs de Vienne. Petit concert (stéréo) (22h30): suite "Issé" de Des-touches; 4 sonates en trio de Couperin.

DIMANCHE, LE 12 DECEMBRE: Concert du dimanche (15h00): "l'enfance du Christ" de Berlioz. Récital vocal (21h00): Régina Resnik, mezzo-soprano. Musique sacrée (22h30): "motets" de Gesualdo; motets de Gabrieli.

LUNDI, LE 13 DECEMBRE: L'heure stéréophonique (20h00): divertissement pour 2 mandolines & basse continue de Schlick; symphonie concertante de Dittersdorf; 2 concertos de Corelli. Concert de Belgi-

que (21h00): concert au château fort de Sedan; au pro gramme des compositions de Andre Souris, Leopold Samuel & Jean François avec le concours du quatuor de TRM. Concert stéréo (21h30): 3 trios pour piano, violon & violoncelle de Brahms; symphonie no 1 de Mahler. Jazz stéréo (23h30): The Jazz Crusaders.

MARDI, LE 14 DECEMBRE: Concert du mardi (15h00): 12 contredanses de Beethoven; symphonie no 4 de Brahms; quatuor no 2 en la majeur de Schostakovitch; concerto pour violon de Hindemith. Soirée d'opéra (20h00): "Rigoletto" de Verdi. Divertissement (23h30): "Mozart" à la façon de Waldo de Los Rios.

MERCREDI, LE 15 DECEMBRE: Les nouveaux disques (20h00): enregistrements stéréos: RCA Victor-LSC 4001 & 4000, 2 sonates, no 8 dite "pathétique" & no 23 dite "appassionata" de Beethoven; œuvres de piano de Chopin. Concertos en stéréo (22h30): concerto no 25 pour piano de Mozart; concerto no 5 pour violon de Paganini.

JEUDI, LE 16 DECEMBRE: Symphonies en stéréo (20h00): symphonie en sol de Lalo; symphonie no 5 de Prokofiev. Folklore (21h00): L'Amérique du Sud. Musique de chambre (22h30): sonate pour violon & piano de Corelli; chaconne pour violon & orgue de Vitali; sextuor en sol majeur de Mendelssohn.

LOCAL A LOUER

AU
22 EST ST-GERMAIN

ENVIRON
750 pieds carrés
chauffé

PRIX \$175. PAR MOIS

VITRINE

← 10 →

← 15 →

↑ 45 ↓

10' x 10'
BUREAU

ENTRÉE POT
(non chauffé)



GARAGE THIBAUT & FILS

507 LAUZANNE — RIMOUSKI — TEL. : 723-8353

VOUS INVITE A VENIR VOIR ET ESSAYER
"LES MACHINES QUI FABRIQUENT DES LOISIRS"

- **AUTONEIGE** "JOHN DEERE"
- **SOUFFLEUR A NEIGE** "JOHN DEERE"
- **TRACTEUR et SOUFFLEUR** "JOHN DEERE"

134 années de recherche et de fabrication vous assurent
UNE QUALITE SUPERIEURE

3370 (3-3/4")

VENTE ET SERVICE ET PIÈCES DE RECHANGE

(8-15)

Pour les plus jolies tentures, le meilleur service et les meilleurs prix, visitez

La Boutique du Tissu de Rimouski Enr.

CONFECTION ET INSTALLATION DE TENTURES
TISSU A LA VERGE — Estimé gratuit

Tél. : 723-1039

97, avenue St-Louis — Rimouski, Qué.

A l'époque des saisons nouvelles, il est dans nos habitudes d'apporter les nouveautés grandement appréciées de la femme moderne. Même l'étudiante et la grand-maman se rencontrent chez nous.

Que ce soit pour faire le choix du dernier Style de coiffure que vous devriez porter ou pour tailler vos cheveux qui sont présentement longs et auxquels vous tenez plus qu'à tout, nous adapterons à votre personnalité, cette dernière création; douceur, jeunesse et beauté, tout à fait indiqué pour compléter le port des vêtements très agréables de ces saisons-ci.

Après avoir mis à point, votre costume avec votre couturier; votre coiffure avec votre coiffeuse conseils; vos soins de beauté — maquillage — et tous autres soins spéciaux du corps par votre esthéticienne, vous serez certainement une femme choyée et enviée.

Durant cette merveilleuse saison blanche ou les fêtes et événements heureux se succèdent il est temps de penser à faire nettoyer votre épiderme afin d'obtenir un meilleur maquillage.

Un épiderme plus délicat nécessite des soins spéciaux que seule une esthéticienne diplômée et sérieuse peut exécuter.

Que ce soit pour vivre dans notre climat rigoureux ou pour vivre des moments délicieux sous les cieux tropicaux, il est sage de visiter une esthéticienne.

Les poils superflus sont aussi très disgracieux pour une femme, et vous crée souvent des petites souffrances intérieures: alors soyez rassurée car on les détruit définitivement par procédés spéciaux.

2 Esthéticiennes Visagistes

2 Electrologistes

4 Maîtres-coiffeurs

Vous servir est notre Bonheur — Car la beauté d'une femme est chez nous,
Du lundi au samedi inclusivement on vous répond si vous signalez:

723-9133

Les heures d'ouverture:

Coiffure:

Mardi et jeudi — de 9h. a.m. à 6h.30 p.m.

Mercredi et vendredi — de 9h. a.m. à 9h. p.m.

Samedi: — de 8h. a.m. à 5h. p.m.

Esthétique:

Du lundi au samedi — de 9h. a.m. à 9h. p.m.
Sur rendez-vous s.v.p.



Le Temple de la Beauté inc.
COIFFURE ET ESTHÉTIQUE

CENTRE COMMERCIAL COOPGRO

Synode diocésain de Rimouski

Commission du clergé

La Commission du Clergé est peut-être celle qui, jusqu'à maintenant, a fait le plus parler d'elle. Cela s'explique facilement du fait que le prêtre a joué jusqu'à maintenant un rôle de premier plan au sein de l'Eglise. Demain, aura-t-il encore cette même importance? Comment cela se concrétisera-t-elle? C'est l'Assemblée synodale qui a eu à donner son opinion sur ce sujet et c'est elle aussi qui a décidé dans quel esprit le travail cléricale s'effectuera désormais.

Les recommandations d'action: On vient tout juste de terminer les travaux de cette

Commission et déjà on a commencé à mettre en application les recommandations. En effet, plusieurs structures sont déjà à l'étude et certains changements ont été apportés au travail du prêtre, comme tel. Reste encore aux prêtres à se faire complètement à l'esprit dans lequel les chrétiens désirent les voir exercer leur action.

On recommandait de libérer le prêtre de ses soucis personnels de sécurité afin qu'il soit plus disponible pour penser à la pastorale. Déjà un régime salarial remplace la capitation et on a organisé une rente de retraite et d'invalidité.

Tel que recommandé, on est à travailler à l'organisation d'un Conseil presbytéral. Ce Conseil verra à l'organisation d'un Office des prêtres et possiblement à un Service des Etudes pour les prêtres.

Des sessions d'étude pour l'éducation permanente des prêtres ont déjà eu lieu. Elles sont le résultat d'une collaboration entre le diocèse et le département des Sciences religieuses de l'Université du Québec à Rimouski. Une session s'est tenue à l'automne pour trente prêtres et une autre est prévue pour le printemps prochain. De plus, six prêtres sont présentement aux études dans des domaines d'intérêt pastoral.

De plus, tel que voté et recommandé par l'Assemblée synodale, on a déjà commencé à faire des nominations à

divers postes sans tenir compte de la préséance ou de l'ancienneté mais en confiant les plus lourdes tâches aux plus aptes. Ceci devient plus facile avec l'uniformisation des salaires. On a même procédé à des appels d'offres pour certains postes. Enfin, le Conseil presbytéral en formation prévoit une modalité permettant la participation dans les questions de nomination.

D'où provient l'esthétique



Nous pouvons dire que l'Esthétique a pu prendre forme dès le jour où notre ancêtre "La femme des Cavemes" commença à vouloir être plus jolie. A l'aide de moyens primitifs et même nocifs, elle s'enduisait le visage et parfois même tout le corps de composés terriens (colls & cendre) et de mélanges plantaires. Pour elle, c'était déjà son premier pas en cosmétologie.

Chaque pays, chaque partie du monde se fait un honneur de posséder ses trucs, ses secrets et même ses recettes pour obtenir le miracle: l'Eternelle Jeunesse. En Egypte, la belle Cléopâtre prenait des bains de lait de chèvre. Moyen naturel qui pourtant, était une source de vitamines et d'hydratative première pour tout le corps. Chez la femme Etrusque par contre, celle-ci s'étendait sur le visage tous les matins, une coquille d'oeuf pelée, un morceau d'argile cassée avant la cuisson et sept graines mâles: clou de girofle, lavande, benjain, nair, thuya et pavat. Ensuite, elle liait la pâte avec du jus de citron. Tout cela pour donner de l'éclat à la balneuse du visage. Pour celle du Maroc: la Marocaine, utilisait des cheveux de négresse carbonisés et de la suie de charbon pour noircir leurs sourcils. Elles ne rougissaient pas leurs lèvres, elles les noircissaient en les frottant avec de l'écorce de noyer ou avec la lame d'un couteau enduite de cendre et de savon mou. Pour que les lèvres soient douces et lisses, il était recommandé de les enduire du serimen de ses propres oreilles!

Ce n'est que depuis le 19e siècle que nous pouvons dire que l'Esthétique prend de l'expansion. Et de nos jours, il n'est donc plus permis d'avoir de ces dames et même messieurs qui affichent un laissez-aller des plus douteux; car je viens de vous fournir plusieurs preuves que toutes les femmes sont semblables sur le point "coquetterie" et cherchent toutes à améliorer leur personnalité et à plaire et que la seule différence réside dans les moyens utilisés pour parvenir à leur fin: celle d'être belles.

Toujours dans le but de vous aider.

Votre Esthéticienne,
Lyn St-Pierre.

TRANS - QUÉBEC - T.A.S.

POURQUOI ATTENDRE PRES DE VOTRE TELEPHONE?

Nous pouvons le faire à votre place!

Trans-Québec T.A.S.

724-4122 (2e et 4e)

VOYAGES?

Guide de Voyage GRATUIT!

CONTIENT 40 PAGES DE RENSEIGNEMENTS PRATIQUES SUR LES DIFFÉRENTS PAYS, LA DOUANE, LES SOINS MÉDICAUX À L'ÉTRANGER, LE CHANGE, L'EMBALLAGE, LES ÉVÉNEMENTS DANS LE MONDE, LES ASSURANCES, OÙ RENCONTRER JEUNES GENS ET JEUNES FILLES, ET BIEN D'AUTRES NON MOINS INTÉRESSANTS. ÉVALUÉ À \$100.

Un mot au sujet des bagages dernier cri

C'est un fait, JETLINER lance la mode. Le guide Jetliner vous renseigne en tous points sur les bagages à l'avant-garde de la mode. Parmi ceux-ci, les merveilleux bagages Flite 747 à parois flexibles et les bagages moulés Grand Prix ne manquent pas de s'octroyer les premières places.

Optez pour **Jetliner** les bagages qui lancent la mode

JETLINER, les bagages qui lancent la mode
65 Densley Ave., Toronto 15, Ont. R.L.R.I.I.

Veuillez m'envoyer le guide de voyage GRATUIT

NOM _____
ADRESSE _____
VILLE _____ PROV _____

SUGGESTION DE CADEAUX POUR NOEL

● POUR LA MAMAN
● POUR LE PAPA
● POUR LES FUTURS MARIÉS

Rendez-vous à la
BIJOUTERIE ST-GERMAIN Enr.
Tél.: 724-4300
96, ST-GERMAIN OUEST, RIMOUSKI

CHOIX ET QUALITE SANS PAREIL

- * Diamants
- * Cadeaux
- * Horloges
- * Jongs
- * Poterie
- * Verrerie
- * Sets de vaisselle
- * Allumeurs
- * Bracelets
- * Montres
- * Verre taillé
- * Rasoirs
- * Bagues
- * Coffres bijoux
- * Coutelleries
- * Articles cuir
- * Crayons, plumes
- * Bijoux, etc.

PLAN MISE DE COTE — EMBALLAGE GRATIS

NOUVEAUTE — PRIX MEILLEUR QUE PLUSIEURS PRIX DE GROS

T-BONE STEAK

1.19

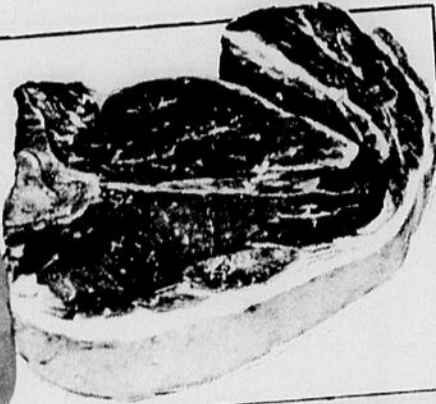

LA LIVRE

Les coupes de boeuf ou de porc ne sont pas disponibles chez les marchands dont le nom est précédé d'un astérisque. Ils ne vendent que de la charcuterie.

Chops de boeuf
(COTELETTES)

LA LIVRE **1.09**

Côtelettes de
PORC FRAIS
(Chops)
LA LIVRE **.75**

Rôti de gros
FILET DE PORC
FRAIS
LA LIVRE **.69**

Bacon tranché
Paquet de
1 livre **.69**

Smoked Meat
POUR SANDWICH
Pqt de
2 oz **4 pour .89**

FILET de MORUE
Congelé — paquet de 1 lb **.59**



C'EST TRES DIFFERENT,
QUAND JE PROFITE
DES BAS PRIX
CHEZ LE GROUPE L.R.D.

Lait évaporé
"CRINO"

Btes 16 oz
SUPER SPECIAL 4 pour **.79**



Pêches
en demies
"Del Monte"
Qualité de fantaisie

Bte 28 oz
SUPER SPECIAL 2 pour **.89**

Salade aux fruits
"Del Monte"
Qualité de fantaisie

Boîte de
28 oz **.49**



FASCICULE No 6

Économisez plus de \$30.00
NOUVELLE
ENCYCLOPÉDIE UNIVERSELLE
ÉDITION DELUXE 1970
21 MAGNIFIQUES VOLUMES
ILLUSTRÉS

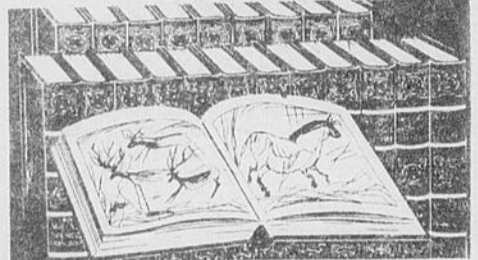

VOLUME No 1 - POUR SEULEMENT .49¢
TOMES 2 à 21 \$1.99 CHACUN
VALEUR RÉELLE \$3.50

Procurez-vous cet ouvrage en
achetant un volume par semaine

L.R. d'Anjou Inc. vous offre
Une Caméra Kodak
Instamatic Hawkeye



Pour \$6.99

Seulement
Valeur \$12.00
Plus une preuve d'achat Chiquita?
Servez-vous du coupon ci-dessous.

Veuillez m'expédier () camera(s)
Kodak Instamatic Hawkeye. Ci-inclus un
mandat (ou un chèque) de \$6.99 ainsi qu'une
preuve d'achat de bananes Chiquita pour chaque camera
commandée.

Nom _____
Adresse _____
Ville _____ Prov _____

Adressez ce coupon à
Offre de Caméra Kodak Hawkeye
C.P. 2123, Toronto 1, Ontario

L.R.D. 53

(Cette offre est nulle là où prohibée par la loi.)

Corn Starch
"Canada"
(Fécule de maïs)
Boîte de 1 livre **2 pour .49**

Mélange à gâteaux
"DUNCAN HINES"
21 délicieuses saveurs

Boîte de
19 oz **Super Spécial**
2 pour .87

EAU DE VICHY
"Célestins" Bienfaisante
et salubre **32 oz. .53**
bouteille

HUILE VEGETALE
"CRISCO"
Bouteille
de 38 oz **1.09**

ESSAYEZ
NOS
fameux
produits
Grad

SAVON
de TOILETTE
"CAMAY"
Rose - Blanc
Format régulier
Paquet
de
3 barres **.35**

PAPIER DE
TOILETTE
"CASHMIRE"
Blanc ou
couleurs
Pqt de 4 rlx
SUPER
SPECIAL **.49**

TISSU-MOUCHOIRS
"KLEENEX"
Blancs ou
couleurs
assortis
Bte
de 400's **.75**

- MEMBRES**
Groupe LRD
- Antoine Michaud Inc. St-Fabien 869-2051
 - Epicierie Royal Inc. 505 St-Germain 724-4169
 - Epicierie Jos Labbé 537 Tessier 723-7471
 - Marché Lebel Inc. 252 Bellavance 723-2241
 - Marché St-Robert 236 0. St-Robert 723-3233
 - Marché Ste-Agnès 284 St-Germain est 723-6552
 - Epicierie A. Pineault 452 Lasalle, Nazareth 723-4109
 - Charles Bernier Lucerneville 739-4944
 - Alimentation Bernier Ste-Angèle 775-7942
 - Epicierie Berger Inc. Sayabec 536-5735
 - Candide Brillant Bic 736-4331
 - Arthur Chouinard Price 775-3734
 - Diogène Dument St-Zénon Lac-Hungry 743-5213
 - Lugène Dionne Biencourt 499-2150
 - Blondin Dubé St-Clément 963-2014
 - Laurent Dubé Esprit-Saint 80-w-2
 - H. L. Gendron Lac-au-Saumon 778-3245
 - N. Guérette & Fils Causapscal 756-5254
 - J. B. Nadeau Squattek 855-2822
 - Lucien Marquis Trinité-des-Monts 15
 - Lucien Ouellet St-Mithieu 738-2171
 - E. T. Pettigrew Riv. Trois-Pistoles 851-1140
 - Léopold Perreault St-Léon-le-Grand 743-2851
 - Daniel Plante St-Gabriel 732-4275
 - Fernand Ruest St-Anaclet 723-3989
 - Thibault & Frères St-Moise 776-2166
 - Oscar Tremblay Hauteurs 732-4346
 - Le Marché Verreault Les Méchins C. Mat

RAGOUT DE
BOULETTES
"CORDON
BLEU"
avec Gravy

Boîte de
21 oz **.65**

REPLISSAGE
A TARDE
"GRENACHE"
Sucre - Caramel
Fudge

Bte
24 oz **.37**

SAUMON
ROSE
"Clover Leaf"
Bte de 1 lb

.99

TOILETTE
POUR CHIENS
"Coin Chaud"
Chacune

8.99

SIROP DE
BLE D'INDE
BLANC

"CROWN BRAND"
(GLUCOSE)

Bout.
2 lbs **.45**

PATE A
SANDWICH
"CORDON
BLEU"
Veau - Porc
Poulet

Boîte de 3 oz

2 pour .39

PETITES
TOASTS
"MELBA"
"Old London"

Boîte
de
100's **.59**

MOUTARDE
PREPAREE
"SCHWARTZ"
Verre de
9 oz.

2 pour .49

Ces spéciaux
sont en
vigueur
les
9-10-11
décembre

N'oubliez pas de
CONSULTER L'ENDOS
DE NOTRE CIRCULAIRE
POUR LES PRIX
"ECONOMIES"

BANANES no 1
Grosses
Mûres à point
La livre **.10**

PAMPLEMOUSSES
Blancs
"Floride"
Gross. 48
6 POUR .55

CHAMPIGNONS
FRAIS
"SLACK'S"
Boîte de 8 oz **.45**

Gagnantes du Marché Miracle
SEMAINE DU 22 AU 29 NOVEMBRE 1971

Mme Joseph Deschênes, Ste-Angèle
20.00
Marché A. Rouleau, Ste-Angèle
MARCHAND E.M.I.

François Landry, St-Valérien
19.95
Lionel Côté, St-Valérien
MARCHAND E.M.I.

Mme Rolland McCarthy, C.P. 28, St-Gabriel
35.85
Jean-Paul Kirallah, St-Gabriel
MARCHAND E.M.I.

Mme Berthe Beaupré, 34, 8e Rue, St-Pie X, Riki
25.84
Marché Ste-Agnès 284 est St-Germain, Rimouski
MARCHAND L.R.D.

SHAMPOOING
POUR CHEVEUX
"Head &
Shoulder"
Genre lotion
Format
régulier
Bouteille
de
3 1/4 oz **1.05**

ESSUIE-TOUT
"Kleenex"
Couleurs assorties
Pqt de
2 rlx **.53**

EAU DE JAVEL
"JAVEX"
Contenant
de
128 oz **.73**

SERVIETTES
de table
"KLEENEX"
Blanches ou
couleurs ass.
Paquet
de 60's **.27**

RINSE-BOUCHE "SCOPE"
s'emploie aussi comme gargarisme
Bouteille
de 12 oz **.99**

TISSU-MOUCHOIRS
"KLEENEX"
Blancs ou
couleurs
assortis
Bte
de 400's **.75**

Ces spéciaux
sont en
vigueur
les
9-10-11
décembre