Nouvelle vigueur du dollar canadien

Le dollar canadien, qui continue de démontrer une vigueur certaine, a brièvement franchi le cap des 77 cents américains, hier, pour la première fois en deux ans. Vers la fin de la journée, toutefois, il a perdu un peu de terrain pour terminer la séance tout juste sous la barre des 77 cents, à 76,94, ce qui représente un gain de 37 centièmes de cent sur le dollar américain.

Cette force relative du dollar n'a pas empêché la Banque du Canada d'augmenter sensiblement son taux officiel d'escompte de 11 centièmes de point à 9,83 p. cent. Le taux de la Banque du Canada atteint ainsi son plus haut niveau depuis le printemps 1986. Les banques à charte, qui avaient relevé leur taux préférentiel d'un demi-point à 10,5 p. cent la semaine dernière, n'ont pas bougé cette semaine.

Pendant ce temps, aux États-Unis, la Chemical Bank de New York a relevé son taux de base d'un demi-point à 9,75 p. cent, mais elle n'a pas été suivie dans cette voie par les autres institutions.

Selon un cambiste de la Banque Royale, la réaction positive des milieux financiers internationaux à l'accord de libre-échange Canada/États-Unis explique en bonne partie la vigueur du dollar canadien.

Canagex Placements a des problèmes

LAURIER CLOUTIER

Canagex Placements, filiale du Groupe La Laurentienne, perd tous ses principaux gestionnaires et plusieurs clients depuis le début de l'été. Mais le nouveau président, Michel Nicole, affirme qu'il redresse déjà le bateau fortement secoué par la tempête.

Nommé officiellement le 29 septembre, M. Nicole a déjà commencé sa tournée des gros clients pour les informer et les rassurer. Une fois ces rencontres complétées, il doit convoquer les médias pour leur faire état de la relance de Canagex.

« On va aller rechercher les clients partis chez des concurrents. Je ne suis pas venu chez Canagex pour m'amuser », a déclaré sur un ton ferme et décidé l'ex-vice-président, Finances, de La Laurentiennme Mutuelle d'assurances, lors d'une entrevue, hier.

Le Groupe La Laurentienne aurait payé $10 millions en 1984 pour Canagex mais ses actions ne vaudraient plus qu'environ $5 millions.

Chose certaine, Michel Nicole confirme que les actifs sous gestion de Canagex ont chuté de $2,1 à $1,7 milliard depuis le 30 juin dernier et que certains des quelque 55 clients importants ont confié leurs fonds de placements et caisses de retraite à d'autres. Des gestionnaires comme Montrustco & Associés et Timmins & Associés font aujourd'hui fructifier des comptes comme ceux de Price et de *La Presse*.

Après l'acquisition, la filiale Canagex International voyait le jour et se lançait à la conquête du monde, mais un conflit éclatait à la maison-mère.

Le désaccord entre les principaux dirigeants finissait par provoquer leurs départs. Jean-Marc Pilon préside maintenant la filiale de gestion de portefeuille de la Fiducie du Québec. Guy Liébart vient de décider de réorienter sa carrière. Marc St-Pierre passait à la Banque Nationale il y a deux ans.

Quant à l'ex-président, Claude Lemire, il redeviendra bientôt un des gestionnaires de fonds de Canagex, après un repos bien mérité, précise Michel Nicole.

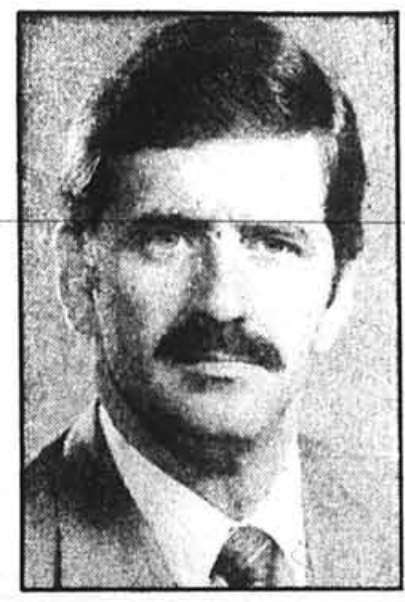

M. Michel Nicole, président de Canagex

M. Nicole, qui gérait $850 millions de fonds à La Laurentienne, vient aussi de réembaucher Marc St-Pierre, qui prendra ses fonctions de vice-président, Placements, le mois prochain. C'est un gestionnaire très bien coté dans l'industrie. Suivra bientôt le choix des gestionnaires des fonds d'obligations et d'actions, ajoute le nouveau président.

49% des actions aux gestionnaires

La Laurentienne a de plus compris son erreur d'avoir acheté 100 p. cent de Canagex. D'ici la fin de l'année, révèle Michel Nicole, les dirigeants de Canagex obtiendront de 40 à 49 p. cent des actions de leur firme et prendront directement intérêt à maximiser la plus value des fonds de leurs clients.

« Le moral de l'équipe en place » s'améliore déjà, poursuit le président, qui a dû « prendre le pouls rapidement ». « Canagex retrouvera son esprit d'entrepreneurship et redeviendra rapidement une des firmes indépendantes les plus importantes au Québec dans la gestion de fonds », dit-il.

Finances personnelles

Les obligations à 9%: le meilleur bas de laine

PAUL DURIVAGE

Tel que nous l'avions suggéré vendredi dernier, les obligations d'épargne du Canada (OEC) rapporteront cette année un taux d'intérêt de neuf p. cent. La nouvelle a été annoncée en fin d'après-midi hier par la Banque du Canada.

C'est beaucoup 9 p. cent? En tout cas, c'est nettement mieux que le 5,5 p. cent offert pour les compte d'épargne stable. Une différence un peu moins importante qu'il n'y parait cependant à prime abord.

Pour être juste, il faut dire que dans les compte d'épargne les intérêts sont crédités à tous les mois et génèrent à leur tour de l'intérêt. Dans le cas des OEC, le paiement ne se fait qu'une fois l'an. En terme de rendement, cela peut représenter une différence d'environ un quart de point de pourcentage en moins.

Néanmoins, pour être nettement plus payantes, encore plus sûres et presqu'aussi liquides qu'un compte d'épargne, les OEC consituent le meilleur bas de laine. On devrait y investir toute somme dont on ne prévoit pas avoir besoin au cours des prochains mois, et qui autrement dormirait dans un compte d'épargne.

À LONG TERME: L'INCONNU

La Banque du Canada avait cependant une mauvaise surprise pour les épargnants qui choissisent les OEC comme placement à long terme. En effet, il n'y a plus de taux prescrit pour les neuf années suivantes. Pas même de taux minimum, comme c'était la nouvelle coutume depuis 1981.

Ainsi, l'épargnant qui achète une obligation de $1 000 cette année obtiendra un chèque d'intérêt de $90 à l'automne de 1988. Mais ce n'est qu'alors, qu'il saura ce qu'on lui réserve pour les prochains douze mois. Et ainsi de suite, d'année en année.

Le taux d'intérêt sera en fait le même que pour la toute nouvelle série d'OEC qui sera alors annoncée. Ce pourrait être un taux aussi élevé que 15 p. cent, mais peut-être, aussi faible que 4 p. cent. La situation du marché qui prévaudra alors, fera toute la différence.

Il s'agit réellement de la perte d'un avantage. Plus question pour le retraité de planifier ses revenus pour plus de douze mois s'il investit dans des OEC. C'est le gouvernement qui lui annoncera à chaque année quel train de vie il pourra s'offrir l'année suivante.

Plus question non plus pour les spéculateurs de faire un gain de capital, ne serait ce que sur papier, avec les OEC. Jamais les OEC ne pourront « battre le marché ». Si les taux baissent, le rendement des obligations d'épargne suivra, sans qu'aucun plancher ne vous soit assuré.

Comme nous le disions la semaine dernière, et à fortiori aujourd'hui, l'investisseur qui compte conserver longtemps son dépôt devrait songer aux obligations autres que d'épargne. Le taux supérieur offert sur ces titres vaut bien le léger désavantage sur le plan de la liquidité. D'autre part, la fiscalité plus accommodante pour les gains de capital couvre en bonne partie le risque relié à l'évolution des taux d'intérêt.

Les détenteurs d'obligations d'épargne émises au cours des dernières années ont par ailleurs tout intérêt à ne pas les encaisser si c'est pour en acheter de nouvelles. Le taux prescrit pour les prochains douze mois est de toute façon majoré à 9 p. cent pour toutes les obligations émises depuis 1982.

Ils conservent par contre l'assurance d'un taux minimum sur leurs épargnes, et ce jusqu'à leur échéance. Celui-ci est aussi élevé que 8,5 p. cent dans le cas des OEC émises en 1982 et de 7,0 p. cent pour les séries des deux années suivantes.

Ceux qui ont acheté des obligations en 1981 savent ce que ce privilège veut dire. Cette année encore, ils battent le marché en obtenant un rendement exeptionnel de 10,5 p. cent. Malheureusement, elles n'en ont plus pour bien longtemps à courir.

À ce propos, ne laissez pas dormir dans vos coffres des obligations d'épargne qui sont échues. Le premier novembre prochain, toutes les obligations d'épargne émises par le gouvernement fédéral avant 1981 seront échues et ne porteront plus aucun intérêt.

Les obligations d'épargne du Canada seront en vente à compter de lundi le 26 octobre prochain. Les intérêts ne commenceront cependant à courir qu'à compter du 1er novembre. On devrait donc attendre au premier novembre avant de payer ses obligations. Un chèque post-daté permet de faire profiter ses épargne jusqu'au dernier jour.

Notons que même même si la période de vente se poursuit jusqu'au six novembre, on ne créditera plus les intérêts courus à ce jour. Il n'est donc plus possible d'obtenir une semaine de crédit gratuit, comme c'était le cas jusqu'à récemment pour ceux qui laissaient leur argent fructifier dans leur compte d'épargne jusqu'à la date limite du six novembre.

Les achats sont limités cette année à $75 000 par contribuable avec une exception pour ceux qui convertissent des OEC arrivant à échéance. Comme par les années passées, les OEC prennent la forme d'obligations à intérêt simple ou composé.

La semaine prochaine: INTÉRÊT SIMPLE OU COMPOSÉ

Le Livre blanc québécois sur la réforme des institutions financières est bien accueilli

RUDY LE COURS

La vaste consultation menée par le ministre québécois délégué à la Privatisation, Pierre Fortier, semble porter fruit : son Livre blanc sur la réforme des institutions financières est beaucoup mieux accueilli par les milieux financiers québécois que le Livre bleu du ministre d'État aux Finances fédéral, Tom Hockin.

Réagissant de façon préliminaire, le président du Mouvement Desjardins Claude Belland n'y voit même aucune tache : « On avait peur que le Québec se laisse influencer par le Livre bleu d'Ottawa pour lequel nous avons exprimé nos réserves. Quand nous avons été consultés, nous avons dit privilégier un statut particulier pour le Québec. Nous sommes heureux de voir cette orientation adoptée. Nous sommes vraiment une société distincte. »

M. Belland songe évidemment à la volonté clairement exprimée par Québec de ne privilégier aucun type de propriété pour les institutions financières alors qu'Ottawa s'oppose à l'existence de liens entre entreprises financières et commerciales et n'apprécie guère la propriété concentrée.

« Nous pensons que les entreprises québécoises doivent participer activement au développement économique du Québec, ajoute M. Belland. Si on leur avait interdit de s'associer au secteur commercial ou industriel, elles n'auraient pu jouer ce role. »

« Nous sommes tout à fait satisfait, renchérit M. Jean-Claude Bachand, vice-présisent et secrétaire général du Montréal Trust. Mais compte tenu de la sérieuse consultation du ministre, ce n'est pas une surprise. »

Exprimant lui aussi des commentaires préliminaires, M. Bachand souscrit pleinement aux principes directeurs de la réforme, en particulier ceux visant la protection accrue de l'épargne et le resserrement de la réglementation sur les conflits d'intérêt.

M. Bachand approuve que Québec veuille favoriser la concentration des institutions pour mieux concurrencer les géants étrangers. « Son attitude vis-à-vis des liens commerciaux est donc très réaliste et très saine. Elle va dans le sens du dynamisme du secteur financier qui veut se diversifier. ». Le Montréal Trust est détenu majoritairement par Power Corporation, aussi présent dans le secteur industriel.

Même si elle est régie par une charte fédérale, la Banque Nationale accueille plutôt favorablement la politique québécoise qui ne peut que renforcer ses concurrents. M. Henri-Paul Rousseau, son chef économiste, voit du bon dans l'existence de réglementations fédérale et provinciales qui peuvent se compléter.

Au sujet des liens commerciaux, il affirme que la banque « peut vivre dans les deux mondes », avec ou sans. Toutefois, il pense que la clientèle préférera les institutions sans liens.

Donohue attend une subvention plus importante d'Ottawa avant d'ériger une papeterie à Matane

MIVILLE TREMBLAY

Encore beaucoup d'incertitude entoure le projet de papeterie à Matane. Mais si Ottawa ne bonifie pas l'aide offerte à Donohue, il risque d'être reporté aux calendes grecques.

Mercredi, M. Robert de Cotret, ministre de l'Expansion industrielle régionale, a présenté la contribution du fédéral comme un appui « au moyen des mécanismes existants ». Hier, un porte-parole de son cabinet qualifiait l'offre de « ferme », mais refusait de dire « finale ».

Selon la compagnie, cela ne suffit pas. Si les programmes réguliers avaient été adéquats, la compagnie aurait depuis longtemps rempli les formulaires et il n'y aurait jamais eu de débat. Le problème, c'est que Donohue pose des exigences qui sortent des mécanismes existants, a déclaré un conseiller de la compagnie, qui a requis l'anonymat.

Selon ce dernier, le gouvernement s'est commis sur deux points. Le ministère de l'Expansion Industrielle régionale partagera avec Québec et la ville de Matane le coûts des travaux d'infrastructure, qui sont évalués à $25 millions.

De plus, le ministère du Travail et de l'Immigration versera $4 millions pour la formation de la main-d'oeuvre.

Enfin, pour ce qui est des crédits d'impôt à l'investissement, le gouvernement ne fait que réitérer sa politique officielle : le crédit est encore de 40 p. cent, mais avec la réforme fiscale, il sera réduit à 30 p. cent.

À cet égard, le gouvernement n'offre pas les garanties espérées par Donohue, qui tablait sur un crédit de 40 p. cent ou son équivalent pour les années à venir.

Mais la grande déception, c'est le refus d'Ottawa de prendre en charge une partie des intérêts à payer sur la dette à long terme, où l'on espérait obtenir $102 millions répartis sur 15 ans.

Pour sa part, M. Pierre Péladeau, président de Quebecor et principal actionnaire de Donohue, a refusé de se prononcer sur la décision que prendrait la compagnie. En revanche, il ne s'est pas gêné pour dénoncer la réaction d'Abitibi-Price, l'un des plus grands fabricants de papier au monde qui a accueilli « avec consternation » l'annonce de subventions au projet de Matane.

Selon Abitibi, les approvisionnements en bois ne sont pas suffisants pour une nouvelle usine dans la région. La compagnie de Toronto a elle-même entrepris un programme de modernisation de $350 millions à son usine de Jonquière pour la fabrication du papier supercalendré, que compte produire Donohue. Abitibi dit craindre que dans le contexte d'une surabondance, les Américains ne soient tentés d'imposer aux Canadiens des droits compensatoires pour contrer les subventions d'Ottawa.

« C'est de la foutaise », a retorqué M. Péladeau, lors d'une interview téléphonique accordée à *La Presse*.

Memotec prétend dépasser ses objectifs

PAUL DURIVAGE

Le président de Mémotec Data, la jeune entreprise montréalaise qui a acquis Teleglobe Canada, M. William MacKenzie, dit être confiant d'atteindre et même de surpasser les objectifs financiers contenus au dernier prospectus d'émission.

S'adressant au Cercle Finance et Placement du Québec, à Montréal hier, M. MacKenzie a souligné qu'il s'agissait de chiffres conservateurs qu'il n'avait aucune difficulté à endosser, d'autant plus que les résultats à ce jour sont supérieurs aux budgets.

Memotec a réalisé cet été un appel public à l'épargne pour $62,5 millions. L'émission d'actions au prix unitaire de $15⅝ (en tenant compte du fractionnement par deux survenu entretemps) s'appuyait sur une projection de bénéfices de 75 cents par action pour l'exercice en cours.

Selon l'analyste Daniel Côté de Richardson Greenshelds, Memotec fera beaucoup mieux. Une étude qu'il vient de compléter établit à 84 cents (après fractionnement) le bénéfice par action en 1987 et à 88 cents en 1988.

Quant à savoir si le niveau actuel du titre est justifié, l'analyste n'a pas encore fait son lit. Memotec se négocie depuis longtemps selon des multiplicateurs boursiers plus élevés que la normale. Il s'inscrivait encore récemment selon un cours de $17, soit un ratio de près de 22 fois les bénéfices prévus. En comparaison, Entreprises Bell Canada se négocie selon un multiple de dix fois les bénéfices réalisés.

Le Cercle Finance et Placement, une amicale d'analystes financiers et de courtiers institutionnels de Montréal, accueillait hier un convive inhabituel. Le cabinet d'avocat Heenan Blaikie avait en effet réservé une table entière, pour son associé Peter Blaikie, juste en face du podium où le président de Memotec prenait la parole.

« Je suis venu entendre M. MacKenzie par amitié et parce que c'est un client », a expliqué M. Blaikie qui n'avait manifestement nulle intention de se cacher.

M. Blaikie fait partie des sept avocats et administrateurs de Memotec accusés par la Commission des valeurs mobilières du Québec d'avoir fait des transactions boursières après avoir appris, de façon privilégiée, que cette compagnie s'apprêtait à faire une offre d'achat pour la société de la couronne Teleglobe.

L'ex-président du parti Conservateur du Canada et un des adversaires du premier ministre Brian Mulroney dans la course au leadership de 1982 a souligné à *La Presse* que des pourparlers avaient été entamés par sa firme afin que soit avancée la date des audiences. Celles-ci sont prévues pour le 18 novembre prochain, les « calendes grecques », selon l'accusé.

MONTRÉAL	TORONTO	DOW JONES	L'OR (NEW YORK)	DOLLAR CANADIEN
1804,38 (−26,92) (−1,46%)	3674,85 (−44,62) (−1,19%)	2355,09 (−57,61 (−2,39%)	$462,90 (+2,10) (+0,45%)	$ +37/100 76,94

DÉPÔT GARANTI • PRÊT HYPOTHÉCAIRE • FONDS D'INVESTISSEMENT • CONSEILLERS FINANCIERS • SERVICES FIDUCIAIRES • GESTION DE PORTEFEUILLE • REER • PLANIFICATION SUCCESSORALE • REA • DÉPÔT GARANTI • PRÊT HYPOTHÉCAIRE

«Des conseillers financiers professionnels»
Jean Béru
Comédien

DÉPÔT GARANTI
10⅞% 5 ans* — 10⅜% 3 ans*
9½% 1 an* — 8⅜% 90 jours
60 ans et plus: + ⅛% *Taux annuel

PRÊT HYPOTHÉCAIRE
1 an* 11% — 3 ans* 11¾% — 5 ans* 12¼%
• Courez la chance de gagner 0% d'intérêt pour 1 an sur votre prêt et de nombreux autres prix.
• Financement possible jusqu'à 90%

FONDS D'INVESTISSEMENT
CANADIEN 31,4% — AMÉRICAIN 28,8%
Aucune commission à payer — Rendement 1 an au 31 juillet 1987

FIDUCIE PRÊT ET REVENU
MONTRÉAL, 225, rue SAINT-JACQUES
288-1221
QUÉBEC - SAINTE-FOY - MONTRÉAL - TROIS-RIVIÈRES - CHICOUTIMI - OTTAWA - ROUYN
Institution inscrite à la Régie de l'assurance-dépôts du Québec
Membre de la Société d'assurance-dépôts du Canada

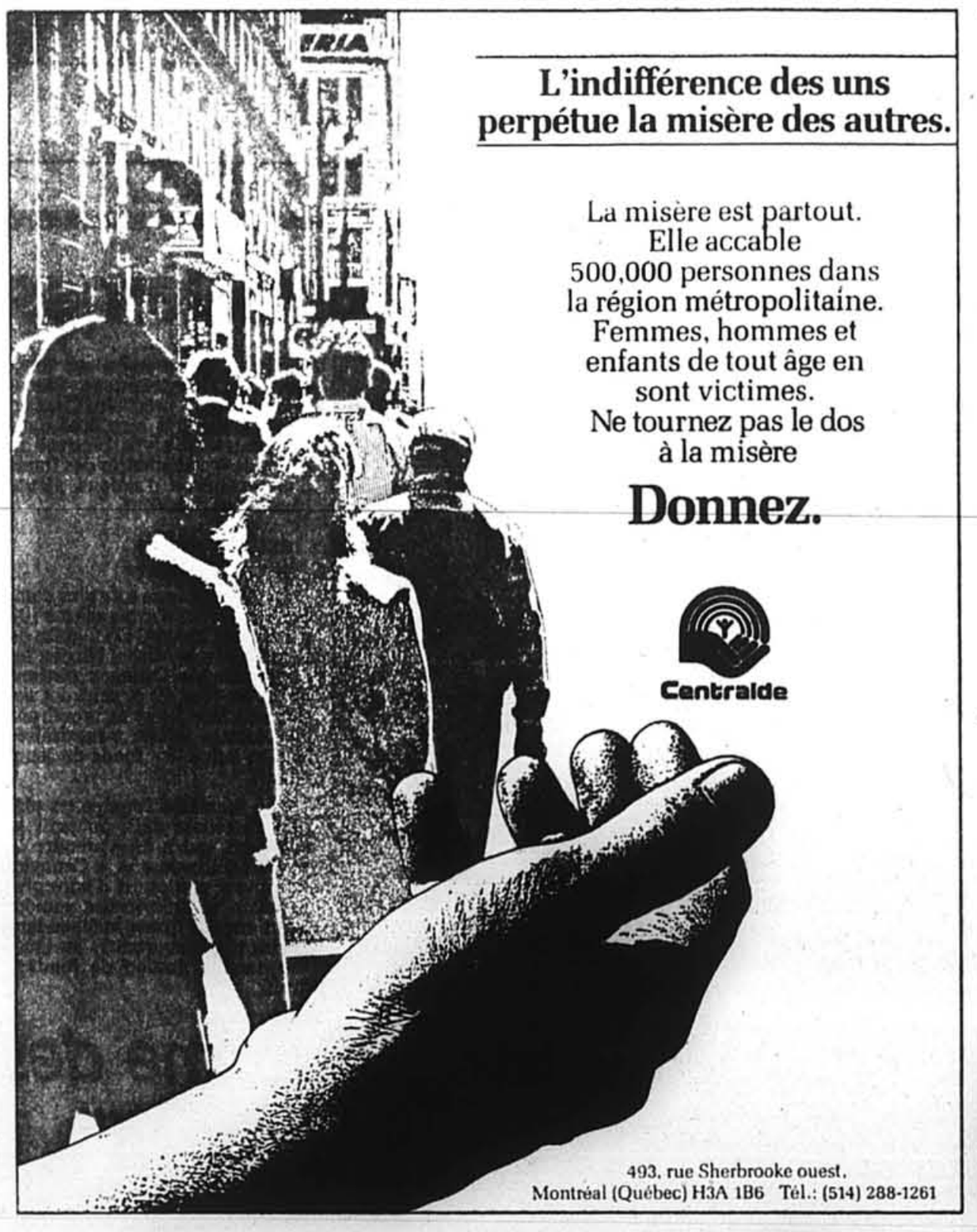

Tiem Canada a aidé la mise sur pied de 25 entreprises

■ Après un an d'existence à Québec, Tiem Canada se targue d'avoir assisté la mise sur pied de 25 entreprises.

Deux de ces entreprises ont même obtenu des mandats mondiaux pour leurs produits: Mec-Inov (simulateurs d'implantation d'outils neurochirurgicaux) et les Ateliers Couperin (de clavecins traditionnels).

Tiem Canada vend son expertise de gestion et ses services d'appoint aux entrepreneurs voulant développer des idées vendables.

Propriété en majorité de ses fondateurs, Tiem Canada s'appuie aussi sur l'expertise de Control Data qui détient un intérêt de 19 p. cent dans la compagnie. Grâce à Control data, le centre Tiem de Québec est relié à une trentaine de ses semblables canadiens et américains.

Au Canada, Tiem est aussi présent à Vancouver, Winnipeg, St.John's et Sydney.

Lantic **SUCRE LANTIC LIMITÉE**

NOMINATION

M. Paul H. Gaudreault

M. Normand V. Rousseau, Directeur des Ventes du Québec et de l'est de l'Ontario de Sucre Lantic Limitée, est heureux d'annoncer la nomination de M. Paul H. Gaudreault, au poste de représentant des ventes pour l'est du Québec.

M. Gaudreault oeuvre dans le domaine alimentaire depuis plusieurs années. L'expérience et le dynamisme qu'apporte M. Gaudreault ne feront que renforcer l'équipe de ventes de Sucre Lantic Limitée.

Sucre Lantic Limitée, une compagnie canadienne qui a son siège social à Montréal, est le plus important raffineur de sucre au Canada. Elle possède des installations à Saint John, Nouveau-Brunswick, à Montréal et à Oshawa, Ontario.

SCEPTRE RESOURCES LIMITED

AVIS AUX PORTEURS D'UNITÉS FORMÉES DE DÉBENTURES 7% CONVERTIBLES ET D'ACTIONS ORDINAIRES DE SCEPTRE RESOURCES LIMITED

Soyez par les présentes avisés qu'en vertu de l'acte de fiducie en date du 7 avril 1987 qui est intervenu entre Sceptre Resources Limited et La Société Canada Trust, la «date de séparation» a été déterminée par Sceptre Resources Limited, Nesbitt Thomson Deacon Inc. et Corporation Gordon Capital en ce qui a trait aux unités, chacune étant formée de 400 actions ordinaires et d'une débenture 7% convertible de 1000$. Cette date de séparation a été fixée au 20 octobre 1987. Avant la fermeture des bureaux à la date de séparation, les certificats légendés qui représentent les débentures 7% convertibles ne représentent que le nombre d'unités qui correspond au montant en capital de débentures 7% convertibles représenté par ces certificats, divisé par 1000$. Les actions ordinaires et les débentures 7% convertibles qui forment les unités ne peuvent être cédées de manière séparée. Après la date de séparation, les certificats légendés représentant les débentures 7% convertibles n'attesteront que les seules débentures 7% convertibles qu'ils représentent. Le porteur inscrit de certificats légendés à la fermeture des bureaux à la date de séparation recevra des certificats définitifs attestant de sa propriété des actions ordinaires représentées auparavant par les certificats légendés de débentures.

Donné ce 13e jour d'octobre 1987.

Le secrétaire de Sceptre Resources Limited
James S. Palmer, c.r.

ÉCONO-FLASHES

IMPÉRIALE VEND UNE FILIALE MONTRÉALAISE À EMCO

■ La société pétrolière Impériale a annoncé, hier, la vente de sa filiale en propriété exclusive Matériaux de construction Canada, de Lachine, à la compagnie Emco, de London, en Ontario, pour la somme approximative de $125 millions. L'Impériale avait acquis Matériaux de construction Canada en 1964. Cette compagnie produit et commercialise une vaste gamme de matériaux de construction pour immeubles résidentiels et commerciaux (panneaux de fibre de bois, bardeaux, isolants, parements de vinyle, etc). Matériaux de Construction Canada emploie 1 140 personnes. Outre ses installations de Lachine, elle possède des usines en Ontario et en Alberta, en plus d'exploiter des succursales de vente, des entrepôts et des centres de distribution dans neuf provinces.

EXCELLENTE ANNÉE CHEZ KAUFEL

■ Le groupe Kaufel a déclaré, hier, un bénéfice net de $6,9 millions pour l'exercice financier qui vient de se terminer. Ce chiffre représente une augmentation de 88 p. cent par rapport aux $3,7 millions de l'an dernier. Quant au chiffre d'affaires, il a pratiquement doublé pour atteindre $56 millions. Ces résultats intègrent, pour la première fois, ceux de la société Kamro Lighing, acquise par Kaufel en juin dernier. Kaufel est spécialisé dans les système d'éclairage et produits connexes. Le groupe est un des fleurons du RÉA. Sa première émission publique, réalisée en octobre 1985, a permis aux acheteurs de quintupler leur mise. La compagnie a réalisé une deuxième émission en 1986 ; ses actions, vendues alors au prix unitaire de $6,25, s'échangent actuellement aux alentours de $10,50.

CARON OBTIENT 12 P. CENT DE MONTCO

■ La société Les Placements R. H. Caron Ltée a augmenté à 11,55 p. cent sa participation dans Montco Ltée. À la suite d'achats effectués dans le cours normal des activités à la Bourse de Montréal, Caron détient maintenant 605 754 actions ordinaires de l'important fabricant de pavés, briques et produits de béton. Montco est présentement l'objet d'une tentative de prise de contrôle de la part d'un concurrent. Les deux principaux actionnaires, les frères André et Fernand Hamel, sont d'accord pour vendre leurs actions, mais Placements R.H. Caron, troisième actionnaire, s'y oppose. Montco a réalisé son premier appel public à l'épargne, dans le cadre du RÉA, en décembre dernier. Après ce placement, les frères Hamel détenaient chacun une participation de 33,75 p. cent, tandis que celle de Caron s'élevait à 7,5 p. cent. Émises au prix unitaire de $3,60, les actions de Montco s'échangent présentement aux alentours de $4,60.

PROVIGO POURSUIT SON EXPANSION

■ Dellixo, la filiale de services alimentaires de Provigo, a annoncé hier deux acquisitions. La première concerne le Groupe Spence, une entreprise du Saguenay-Lac-Saint-Jean employant 55 personnes. La seconde vise Les Distributions A. Robitaille, qui avec 40 employés dessert le secteur des services alimentaires de l'Estrie. Le chiffre d'affaires combiné des deux entreprises se situe aux alentours de $35 millions. Chacune compte environ 1 000 clients.

ALGO ACHÈTE M. LÉONARD

■ Le groupe Algo, de Montréal, annonce l'acquisition de la société Mister Léonard, un important fabricant de vêtements pour dames. Le chiffre d'affaires de Mister Léonard se situe aux alentours de $50 millions et la compagnie emploie 650 personnes. Les conditions de la transaction n'ont pas été dévoilées, mais la compagnie a fait savoir que les actionnaires de M. Léonard seront payés en actions privilégiées convertibles, en actions subalternes à droit de vote d'Algo, et en argent comptant. La société Mister Léonard poursuivra ses activités, avec la même direction, en tant que filiale du groupe Algo. Ce dernier a réalisé un premier appel public à l'épargne, en novembre dernier, dans le cadre du RÉA. Émises au prix unitaire de $8,25, les actions d'Algo s'échangent présentement aux alentours de $9,50. Le chiffre d'affaires de la compagnie a atteint $189 millions l'an dernier.

ALGOCEN PASSE AUX MAINS DE GTL

■ Le Groupe de Transport GTL, d'Alexandria, en Ontario, vient d'acquérir toutes les actions émises par Algocen Transport Holdings. Algocen compte parmi ses filiales, les entreprises Thobodeau-Finch Express, Transport T.F. Québec et Flanagan Warehousing and Distribution actives au Québec et en Ontario principalement. Avec 800 employés et 1 100 pièces d'équipement, Algocen a réalisé l'an dernier un chiffre d'affaires de $65 millions. Alcocen était auparavant une filiale des aciéries Algoma.

CONTRAT DE $5,4 MILLIONS POUR STI

■ La société montréalaise STI (Servives Techniques Informatiques) annonce qu'elle vient d'obtenir le plus important contrat jamais accordé par le gouvernement du Québec dans le secteur de l'informatique et de la bureautique. Le contrat de $5,4 millions vise l'installation d'équipements et de logiciels informatiques et bureautiques à l'Assemblée nationale. Le projet est échelonné sur quatre ans. L'ensemble de l'infrastructure informatique retenue sera composée de deux ordinateurs HP3000 Hewlett-Packard, de 396 micro-ordinateurs System V Ogivar, et d'un aiguilleur automatique de communication Gandalf.

AGROMEX APPUIE LE LIBRE-ÉCHANGE

■ Le président d'Agromex, Rouville Ménard, considère l'entente de principe sur le libre-échange comme une nouvelle très positive pour l'industrie des viandes de porc. « Cela devrait éliminer toute éventualité de frais douaniers en plus de faire disparaître toute velléité de protectionisme américain dans ce domaine », explique-t-il. Agromex, une des plus importantes compagnies québécoises d'élevage du porc, a été la première société agro-alimentaire à inscrire ses actions à la Bourse de Montréal.

DEUX NOUVEAUX MAGASINS WISE

■ Deux nouveaux magasins de la chaîne Wise ouvrent leurs portes cette semaine à Pierrefonds et Longueuil. Il s'agit des 23e et 24e magasins Wise au Québec. L'entreprise a réalisé des ventes de $24,7 millions au cours des six mois terminés le 1er août dernier. Wise a réalisé son premier appel public à l'épargne en novembre dernier, dans le cadre du RÉA. Vendues au prix unitaire de $5 à l'émission, les actions de Wise s'échangent actuellement aux alentours de $3.

UNE AUTRE SOCIÉTÉ EN COMMANDITE

■ Une autre société en commandite, celle-ci active dans l'exploration minière, sollicite les investisseurs québécois. EX-IN 1987 vient de déposer un prospectus provisoire en vue du placement de 8 000 parts au prix unitaire de $500 pour un apport total de $4 millions. L'entreprise précise qu'elle détient les droits et brevets d'une nouvelle technique d'exploration géophysique permettant de couvrir de grandes superficies à faibles coûts.

LES USINES TOURNENT À FORT RÉGIME

■ Les entreprises manufacturières canadiennes fonctionnaient à 80 p. cent de leur capacité au cours du deuxième trimestre, rapporte Statistique Canada. Il s'agit d'une légère hausse par rapport au taux d'utilisation de 79,8 p. cent enregistré au trimestre précédent. Il s'agit là d'une performance nettement supérieure au taux moyen de 74,5 p. cent observé pour les cinq dernières années.

BAISSE DES VENTES AU DÉTAIL AUX USA

■ Une baisse des ventes d'automobiles a fait chuter de 0,4 p. cent les ventes de détail aux États-Unis en septembre, a annoncé hier le département du Commerce. Ce recul, le premier en quatre mois, a ramené les ventes de détail à $129 milliards (en données désaisonnalisées). Cette baisse fait suite à des progressions de 1,7 p. cent en août, 0,6 p. cent en juillet et 1,2 p. cent en juin. Pour les neuf premiers mois de l'année, les ventes de détail ont été en hausse de 4,3 p. cent comparé à une progression de 5,1 p. cent pour la période correspondante en 1986. La baisse de septembre était attendue par l'ensemble des spécialistes, après que les constructeurs américains eurent mis fin au début du mois à leur programme de prêt à bas taux d'intérêt destinés à écouler leurs mo

CLAIR et NET

Quand on installe un téléphone dans sa voiture, on veut que tout soit clair et net... pour être bien compris et bien comprendre.

Avec NEDCO, un centre de service CANTEL, c'est clair et net. NEDCO installe les meilleurs appareils NEC et les relie au plus important réseau de téléphonie cellulaire au monde: CANTEL. Et vous avez le choix: acheter votre équipement ou le louer à court comme à long terme.

Assurez-vous d'être compris, assurez-vous que tout soit clair et net. Choisissez NEDCO! Votre centre de service CANTEL.

Nedco **Cellulaire**
Téléphones cellulaires et téléavertisseurs
3399 boul. Taschereau, Saint-Hubert
676-3963

NEC
NEC est une marque de commerce de NEC Corporation

CENTRE DE SERVICE CANTEL

GARY AASEN
SHELDON ABRAMOVITCH
COLIN ADAIR
DOREEN ADAIR
AL AHAMED
TASLIM AKBAR
BEVERLEE ALLEN
KERRY ALLIBON
PAUL ANDREWS
TONI ANGELUCCI
LOUIS ANSELMO
LEONARD ARBEAU
MICHEL ARCHAMBAULT
SANDY ARCHIBALD
LUCY ARGENTO
DAISY ARIMA
BUD ARISS
PETER ASH
CHRISTOPHER ATKIN
BRADLEY AULTHOUSE
JACK AYERS
WARREN BABB
ANN BADGER
JOHN BALL
MICHAEL BALLANGER
EILEEN BAN
SUSAN BARBOUR
CRAIG BARCLAY
MARGARET BARKER
KALLIE BASS
ROSS BEATTY
ARTHUR BECKINGHAM
RICHARD BENEDICT
DAVID BENNETT
HAZEL BENNETT
JAMES BENNETT
JACK BENTON
MICHAEL BERRY
SUNIL BHALLA
JAMES BIDDELL
GUY BIEBER
ROBERT BISHOP
SHEILA BLAINEY
PAMELA BLAKE
NEIL BLEWETT
GUY BLOUIN
MAURICE BOHEMIER
JILL BOLTON
GARRY BOND
JUDY BOND
CATHERINE BOUDREAU
TIMOTHY BOWES
KATHY BOWLES
CARI BRAGG
MARGO BRAUN
STUART BRISCOE
ROBERT BROADHURST
RONALD BRODERICK
EVERITT BROOKS
DOUGLAS BROWN
ERNEST BROWN
RICHARD BROWN
GLENN BUCKLEY
PETER BUHAGAR
BUD BURKOM
PETRA BUSCH
RONALD CAIRNS
DAVID CALCOTT
BARRY CALHOUN
HUGH CAMERON
DAVID CARMODY
DONALD CARR
KEITH CARTER
GAIL CARVILL
LYNNE CASSIDY
PINA CATALFAMO
GORDON CATION
ALBERT CELOTTO
MARY CHALMERS
HARVEY CHAN

ED CHATEAUVERT
DAVID CHILTON
ROBIN CHU
MERLE CLAHANE
CAROLINE CLANCY
WILLIAM CLARK
HUGH CLARKE
SCOTT CLELAND
IAN CLOUSTON
HENRY COHEN
WILLIAM COLBY
RICHARD COLE
LOURENCO CONCEICAO
TOBY CONDLIFFE
DIANE CONKLIN
JOSEPH CONWAY
JOHN CORLETT
STEPHEN CRAIG
THOMAS CRANEY
HEATHER CURRIE
DAVID CURRY
JERRY CUTLER
VERA DAHMER
JAMES DANIELS
ROBERT DANIELS
REBECCA D'ARCY
JAMES DAVIDSON
DAVID DAVIS
ANN DECRISTOFORO
JOHN DEEKS
ANDREW DEHAAN
CAROLE DEMERS
DENNIS DEWAN
RANEEL DHILLON
BRUCE DOBBS
REX DONALD
PIER DONNINI
MICHAEL DRUHAN
SUSAN DUCHARME
DAVID DUFFIE
WILLIAM DUNBAR
MAURICE DUPONT
DEBORAH DUTTON
LYNN EDGE
DOROTHY EDGSON
JOYCE EISEN
JANE ELLIS
GREG EMPACHER
LOU ENDMAN
TED EVANS
GARY FABIAN
PETER FALCONI
LARRY FARRELL
IAN FERGUSON
TONY FINN
MARK FISHER
JUDY FLETCHER
GERALD FLOOD
JOHN FOLEY
GAIL FOLK
JEAN FORBES
MARK FORMAN
PETER FOSS
DONNA FOTE
DAVID FOX
PILY FRATTINI
WALTER FRENCH
ALAN FRIEDMAN
PETER FRIEND
DOUGLAS FRIESEN
TAMMY FRIESEN
LISA FRINK
MICHI FUJIWARA
DENIS GALBRAITH
MARIA GARBETT
AL GERRITS
JEANNETTE GERVAIS
GIL GIBB
GORDON GIBBONS
JACQUES GILL
JANE GILLESPIE

MICHAEL GILLETT
EUGENE GOLDBERG
KELLY GOLDEN
GEORGE GOLDSMITH
DUSTY GRAHAM
DAVID GRAND
BONITA GRANDY
LAIRD GRANTHAM
KENNETH GREAVES
JENNIFER GREENWOOD
PAUL GREWAL
MARIA GROSSI
DANA GRUNDMAN
ROBERT GRUNDLEGER
DARRELL GULLISON
ROLANDO GUTIERREZ
JOANNE HAINES
PHILIP HALE
STUART HALL
JOANNE HAMILTON
LINDA HANNAN
MICHAEL HARRISON
WILFRED HARRISON
JIM HARTWELL
MANUELLE HASENFELD
JIM HAWTIN
JACK HEENAN
FRANK HELT
VALERIE HENRY
COLIN HENZIE
POLLY HEWSON
CLAIRE HILL
WILLIAM HILL
CYNTHIA HILLMAN
JOSEPH HILLS
PHILIP HILTON
MICHAEL HIMMELMAN
PATRICIA HIMMELMAN
PETER HING
JANICE HINTON
SHEILA HIRJI
DAVID HISLOP
PHILLIP HITCHIE
JOHN HOEFS
PETER HOLLAND
BRUCE HOPKINS
PHILIP HORN
ERIC HOWARD
FRANK HOWATT
LYN HOWES
PAMELA HUNDAL
JENNIFER HUNTER
MARCIA HUTSON
HUGO IDLER
MARGARET ILLINGWORTH
BRENT ION
AL IRELAND
JOE ISMAIL
RICK JACKSON
ALEXIS JANES
PAUL JEFFREY
BEV JOHNSON
DAVID JOHNSON
ROBERT JOHNSTON
ALBERT JOHNSTON
DALE JOHNSTON
BRIAN JONES
WENDY JONES
DAVID JUNG
MICHAEL KAISER
WENDY KAPRALIK
SHEILA KATZIN
PETER KEARNS
KENT KEEBAUGH
RAY KENNEY
RICHARD KENT
DEREK KING
TIMOTHY KINGSTON
RICHARD KNABL
BRIAN KNUDSEN

THOMAS KOERNER
ELAINE KOTLER
ANDREW KOWALSKY
ANTHONY KYNE
RICHARD LABENSKI
DET LADEWIG
JOSEPH LAFLEUR
DAVID LAGER
ROBERT LAIDLAW
PETER LAMBERT
PIERRE LAMOTHE
VAUGHAN LANGILLE
BEN LANK
THOMIE LARKIN
COSLEY LAROSI
KARL LARSON
DONALD LATO
RICHARD LAW
RICHARD LEARMONTH
KIM LEMOINE
HENRY LEPPANEN
JOSEPH LEUNG
KAM LEUNG
CHUCK LEUSCHNER
DAVID LEVY
KATHERINE LIGHT
STEVEN LIM
ROBERT LITTLE
ALAN LIVINGSTON
DAVID LOW
SANDRA LUKE
BARBARA LYNCH
EDWARD LYNCH
JOHN MACDONALD
JANET MACKENZIE
FAY MACKINNON
ROBERT MACLACHLAN
KIMBA MACLEAN
BILL MACRAE
GRACE MALLEY
GLADYS MARCHANT
NASUDDIN MARICAN
WALLACE MARK
KATHLEEN MARKOWSKI
SHIRLEY MARKS
ROGER MARTEL
ILMAR MARTENS
DOROTHY MARTIN
JOSEPH MARTIN
MARIE MARTIN
ROBERT MASK
CAROL MASSINGHAM
GLEN MATHERS
PETER MCCAIN
MEL MCCORMICK
JIM MCDONALD
PAUL MCGROARTY
MICHAEL MCHUGH
DONALD MCKITRICK
MARLENE MCLEAN
ANN MARIE MCLEISH
DAVID MCLEISH
ROBERT MCLEISH
ROSS MCMASTER
BARBARA MCNEVIN
SANDRA MCNEVIN
GORDON MCQUARRIE
LINDA MCTAGGART
DOUGLAS MCVITTIE
JOE MELIAMBRO
ROCCO MELIAMBRO
ZOLTAN MELKVI
JACK MEYER
MARILYN MIFFLIN
JAMES MILLER
TIMOTHY MILLER
KAREN MING
CAROL MITCHELL
ELIZABETH MITCHELL
IAIN MITCHELL
ROSS MITTON

FERNANDO MOLLEIRINHO
THOMAS MONAHAS
ERNEST MONIZ
CLAUDE MOREAU
JOHN MORGAN
WILLIAM MORRIS
KATHLEEN MORRISSEY
DEBBIE MULLIGAN
ARTHUR NEADOW
JONATHAN NEALE
KEITH NEUMEYER
WILLIAM NG
GEORGE NIXON
LYNN NORDEAN
GARY NOTAR
NOREEN O'CONNELL
MARK O'HARA
DENNIS OLENIUK
JOSEPH O'NEILL
MANO PAGLIARO
GAIL PAGNUELO
LUCY PANZARINO
ANN PAPPAS
NORMAND PAQUETTE
RANDALL PARKER
SHIK PATEL
WILLIAM PATTERSON
RONALD PAVONE
KENNETH PEACOCK
THOMAS PEAKE
JAMES PERRONE
GERRY PHILLIPS
MICHAEL PHILLIPS
FRANCES PICCINI
GEORGINA PICCO
RONALD PIGOTT
RAY POUNTNEY
JOYCE POWELL
MICHAEL PRIOR
NELL PROVINCIANO
BRIAN PRYCE
DARRIN RADDATZ
GUY RATHÉ
DIANE RATTÉ
JOHN REAY
RENO REDENBACH
VINCENT REID
PAUL RICHARDSON
DONALD RIDLEY
OWEN RITCHIE
CAROLINE ROBERTS
JAMIE ROBERTSON
JOHN ROBINSON
ROBERT ROBINSON
DAVID RODGER
SHAUNA ROESGEN
MAUREEN ROLLAND
MARIA ROSA
JOANNE ROSE
ROBIN ROSS
KATHERINE RUMBLE
DAVID RUPERT
ELISA RUSSO
MARGARET RUTLEDGE
ROBERT SALE
MARK SANTONI
TERRENCE SANTONI
JOANNA SANTORI
RICHARD SARGENT
VIVIAN SAVAGE
ANTHONY SAVIN
MICHAEL SCAPLEN
COLLEEN SCHAAPMAN
MANFRED SCHLEICH
EDWARD SCHMIDT
RICHARD SCHONFELDT
MARC SCHWALB
RUDOLF SCHWANDT
BRUCE SCOTT
CARL SEARLE

MELCH SERAVALLE
DON SHARPE
RALPH SHEPHERD
ALEX SHERIDAN
MARTHA SIMMERS
JOHN SKOMBA
DEBRA SKRABEK
ROBERT SLATTERY
ELLEN SMITH
NELSON SMITH
PETER SMITH
MICHAEL SOBOLEWSKI
RENATA SODA
STEVEN SOMODI
JOHN SPECK
WARRICK SQUIRES
STEPHEN STACEY
LLOYD STEADMAN
HAROLD STEIN
JACK STODGELL
ROBERT STODGELL
SIMEON STODGELL
WENDY STRICKLER
ROBERT STUART
STEVEN SUTHERLAND
GEORGE SYTHES
DIANE TASKER
MARLA TENENBAUM
JOSEPHINE TESKEY
KENNETH TESLIA
MICHEL THELLEN
CHRISTINE THOMAS
ANDREW THOMPSON
SUSAN THOMPSON
CAROL TOWNS
JIM TOWNSON
TOM TRICKETT
KENNETH TSANG
DORIS TUCCI
ALICE TURNER
DUDLEY TURNER
THOMAS TUSTIN
GARY TYSON
JOANNE UPSHALL
HELEN VANDERVEER
PATRICIA VAN HAASTER
REIN VARIK
GORDON VAUGHAN
DONALD WALCHUK
RICHARD WALCHUK
LARRY WALKER
MARK WALKER
ROBERT WALKER
PETER WALLACE
ALLEN WEINRIB
PATRICIA WEIR
LORNE WEISS
VIVIENNE WELCHNER
RONALD WESTACOTT
MICHAEL WETMORE
ROBERT WHALE
JOHN WHITBREAD
THERESA WHITNEY
NEIL WICKHAM
RICHARD WILKIE
CYNTHIA WILKINSON
MARK WILLIAMS
THOMAS WILLIAMS
JOYCE WINTON
KATHERINE WISHLOW
MARK WITTE
CATHERINE WOLFE
LOUISE WONNACOTT
TOM WOODHOUSE
CARLA WORKEWICH
BUD WRIGHT
DONNA YOUNG
NADIA YOUNG
MEI YU
THERESA YU
BARBARA ZUDEL

Chez Walwyn, nous mettons nos principes en actions.

Chez Walwyn Stodgell Cochran Murray, nous sommes dans la plus pure tradition des libre entrepreneurs.

Mieux encore, nous pratiquons ce que nous prônons

À telle enseigne que la firme n'est pas sous le contrôle d'un petit groupe d'individus qui pourraient se trouver isolés des réalités du marché.

De fait, plus de la moitié des employés de Walwyn sont des actionnaires de la firme.

Et les résultats que nous obtenons pour nos clients reflètent bien cette situation.

Voyez-vous, avec un pourcentage plus élevé d'employés-actionnaires, nous sommes plus poussés que d'autres à créer des produits innovateurs... à nous assurer que vos besoins soient comblés sans anicroches et avec diligence... à vous aider à établir et à réaliser vos objectifs financiers.

La raison en est simple. Si nos clients réussissent, la firme réussit. Et nos gens sont matériellement intéressés à une telle réussite.

Lorsqu'il y va de la question de l'actionnariat, il faut bien reconnaitre la sagacité de nos gens.

Parce qu'ils ont posé comme principe qu'une meilleure affaire pour vous est tout simplement une meilleure affaire pour eux.

Pour plus d'information concernant les gens et les principes de Walwyn en actions, retournez le coupon ci-dessous ou appelez l'une de nos 37 succursales à travers le Canada.

☐ Veuillez me faire parvenir des renseignements sur la "différence" Walwyn et l'influence qu'elle peut avoir sur mes résultats de placement.

NOM: _____

ADRESSE: _____

VILLE: _____ PROV.: _____ CODE POSTAL: _____

TÉLÉPHONE (DOMICILE): _____ (AFFAIRES): _____

ENVOYEZ À: **Walwyn** Stodgell Cochran Murray Limitée
Bureau 900, 2000, avenue McGill College, Montréal (Québec) H3A 3H3

Walwyn Stodgell Cochran Murray Limitée
Valeurs de placement

DOMINION TEXTILE INC.

AVIS DE NOMINATION

M. Alex R. McAslan, vice-président exécutif et chef de l'exploitation, activités textiles au Canada, a le plaisir d'annoncer la nomination de M. Guy R. Lacroix au poste de président de la Compagnie des tissus Dominion. Cette nomination fait suite à la réorganisation des activités canadiennes de Dominion Textile. Sur la photo, on reconnaîtra dans l'ordre habituel l'équipe de M. Lacroix: Al Evans, vice-président, mise en marché; Robert Lane, contrôleur; Jean-Marie Bardin, vice-président et directeur de l'usine de finition Beauharnois à Valleyfield; Reynald Leduc, directeur de l'usine de tissage Domil à Sherbrooke; Guy Lacroix, président; Gordon Largy, directeur de l'usine de tissage Long Sault à Long Sault; Bill Deroode, directeur administratif de l'approvisionnement et de la planification; Robert Lapointe, directeur administratif des systèmes de gestion et de l'informatique; et Gilles Thibodeau, vice-président aux ressources humaines. Assis: Doug Nichols, directeur administratif du développement commercial, et Jacques Turcotte, directeur administratif de l'assurance qualité.

La Compagnie des tissus Dominion produit des tissus destinés à trois grands secteurs, notamment les tissus professionnels comprenant, entre autres, les vêtements de travail; les tissus traditionnels destinés aux vêtements sport et les tissus d'ameublement vendus à l'industrie du meuble et des accessoires de chambre à coucher. La création de cette nouvelle compagnie d'exploitation au sein du groupe Dominion Textile permettra à la direction de mettre l'accent sur les besoins spécifiques de ce segment du marché.

Le maire de Winnipeg compte beaucoup sur le libre-échange

JACQUES BENOIT

■ La population du Manitoba et le milieu des affaires de Winnipeg ne sont pas opposés à l'accord sur le libre-échange, contrairement à ce qu'on a pu croire en raison de la position prise par son premier ministre, M. Howard Pawley, du NPD.

« Le premier ministre n'est pas au diapason (*is out of touch*). Sa position ne reflète pas le point de vue du milieu des affaires et de la population en général. Elle reflète plutôt le point de vue des syndicats nationaux », a déclaré hier à *La Presse* le maire de Winnipeg, M. William Norrie, venu à Montréal, Toronto et Ottawa, afin de mieux faire connaître Winnipeg.

Pour le président du comité exécutif de la ville, M. Guy Savoie —un Franco-manitobain, parlant bien le français—, « les syndicats, c'est ce qui tient le premier ministre au pouvoir. Il a à peine une majorité. Il a 29 sièges, et les conservateurs 26 ».

Message du maire Norrie aux milieux d'affaires du Québec : pour prendre de l'expansion, à la fois vers l'ouest mais aussi vers le sud, c'est-à-dire les États-Unis, Winnipeg est l'endroit indiqué.

« Nous voulons que les Montréalais et les Torontois sachent que Winnipeg est très active sur le plan économique, a dit M. Norrie. Dans l'est, on pense souvent que Winnipeg est une ville vivant surtout de l'agriculture. Mais en fait, nous avons beaucoup changé, la ville s'est industrialisée. »

William Norrie, maire de Winnipeg: une ville qui s'est industrialisée. PHOTO MICHEL GRAVEL, LA PRESSE

Comptant pour 90 p. cent des activités de Winnipeg dans les années 40, l'agriculture a perdu de son importance (10 p. cent des activités aujourd'hui), et c'est, essentiellement, les PME qui forment aujourd'hui le tissu économique de la ville.

Secteurs les plus importants : l'électronique, les produits pour les soins de santé, la recherche médicale, Winnipeg possédant entre autres un centre de recherche sur les maladies cardiaques, auquel s'ajoutera, dans les prochaines années, le centre de recherche du ministère fédéral de la Santé sur les maladies virales ($93 millions), qu'Ottawa a attribué la semaine dernière à Winnipeg.

M. Savoie : « Immédiatement au sud de chez nous, il y a Chicago, Minneapolis et Saint-Louis, une population de 80 millions de personnes. Et il y a le libre-échange qui s'en vient. »

Winnipeg, qui compte 625 000 habitants, a une particularité, aux dires des deux hommes et du vice-président du *Winnipeg Business Development Corporation*, M. Bruce Robinson. La vie économique, disent-ils, y connait une croissance en douceur, elle est stable, et non pas en dents de scie comme pour tant d'autres villes, avec un taux de chômage de seulement 7 p. cent. Deux facteurs en sont la cause : l'apport constant de l'agriculture dans la vie économique (30 p. cent du PIB au Manitoba), plus la situation géographique de Winnipeg faisant que toutes les lignes de transport, d'est en ouest, y passent, indique M. Savoie.

Le Manitoba a environ un million d'habitants, et son budget annuel est dans le moment de $4,5 milliards ($25 milliards dans le cas du Québec).

M. Norrie : « Nous parlons de libre-échange. Il faudrait aussi penser à intensifier les échanges entre les provinces. »

LA BOURSE

Le Dow Jones chute de 57 points

■ Rien ne va plus en Bourse. Après un recul de 95 points la veille, l'indice Dow Jones de la Bourse de New York a chuté hier de 57,61 points à 2 355,09. À Toronto et à Montréal, les indices boursiers ont reculé de 44,62 points à 3 674,85 et de 26,92 points à 1 804,38 respectivement. L'activité a été fébrile sur tous les marchés.

Les investisseurs ont littéralement été « sauvés par la cloche » puisque le Dow Jones a subi, dans la dernière heure des négociations, une dégringolade de 50 points que l'on attribue aux programmes de vente informatisés. Toutefois, c'est l'annonce d'une hausse d'un demi point des taux d'intérêt par une grande banque américaine qui a semé la panique.

Depuis son sommet de 2 722,42 points, le 25 août, l'indice Dow Jones a régressé de 13,5 p. cent. Certains analystes s'inquiètent que la chute d'hier annonce une correction beaucoup plus importante que prévue.

A Toronto, tous les sous-indices ont connu une baisse. La plus forte a touché les secteurs énergie et mines qui ont perdu 2,1 p. cent chacun. Le groupe des produits industriels a reculé de 1,8 p. cent et les aurifères ont régressé de 1,2 p. cent.

Mines Sullivan et Cambior ont fini par fusionner

Presse Canadienne

■ La fusion entre Mines Sullivan et Cambior est chose faite. Mais la direction de Sullivan a dû faire face jusqu'à la dernière minute aux foudres des opposants au projet lors de l'assemblée spéciale des actionnaires qui se tenait hier à Montréal.

« Si j'avais une compagnie à vendre, c'est sûr que je ne la confierais pas au management actuel de Mines Sullivan », a lancé un porteur de titres insatisfait de la décision de l'entreprise aurifère d'accepter l'offre d'achat de Cambior à $7,50 l'action. « On a l'impression que Cambior fait une bien bonne affaire alors que nous en faisons une bien mauvaise », a renchéri un autre actionnaire.

Malgré l'accumulation de critiques qui ont fusé pendant près d'une heure de la part d'une dizaine des quelque 50 actionnaires présents, le projet de fusion a été approuvé par une large majorité, soit 91 p. cent.

Offres

L'essentiel du débat s'est tenu autour de l'évaluation qui pouvait être faite de la compagnie minière. La maison de courtage Lévesque, Beaubien avait été appelée en juillet à donner son opinion sur la valeur du titre de Mines Sullivan. Utilisant divers paramètres, Lévesque, Beaubien en arrivait à la conclusion que les actions de Sullivan devraient valoir entre $8,75 et $10,00.

L'évaluation de Lévesque, Beaubien avait été réclamée à la suite d'une offre d'achat de Mines Sullivan faite à la mi-juin par Ressources Sainte-Geneviève à $6,63, un prix qui avait été haussé quelques jours plus tard à $7,25 l'action. Sur la base du rapport de Lévesque, Beaubien et considérant le fait que l'offre de Sainte-Geneviève ne portait que sur une partie des titres (et non l'ensemble), la direction de Mines Sullivan recommandait aux actionnaires de rejeter l'offre. Et cela, d'autant plus que Cambior, qui détenait 31 p. cent des actions, avait annoncé qu'elle ne déposerait pas ses titres et chercherait au contraire à porter à plus de 50 p. cent sa participation dans Sullivan.

C'est alors que des pourparlers de fusion ont été entamés avec Cambior qui se sont soldés par l'offre de $7,50 l'action pour l'ensemble des titres de Sullivan. C'est cette offre que la direction de Mines Sullivan a acceptée et demandait aux actionnaires d'approuver.

Le président de Sullivan, Claude Genest, a longuement expliqué que l'évaluation faite par la firme de courtage n'était pas réaliste et qu'en quelque sorte, les actionnaires en avaient reconnu le « manque de crédibilité » puisque le titre de Mines Sullivan chutait au lendemain de la parution du rapport de la firme de courtage.

La fusion ayant été approuvée hier, les porteurs de titres recevront donc $7,50 comptant pour chacune des actions de Mines Sullivan qu'ils détiennent. Pour ce faire, ils devront au cours des prochaines semaines déposer leurs certificats auprès de l'agent de transfert responsable de l'opération.

FÉLICITATIONS AU

GROUPE MORROW

POUR AVOIR MÉRITÉ LE CONTRAT DE PUBLICITÉ DES CONCESSIONNAIRES GM DU QUÉBEC. DE RÉAL SÉGUIN ET TOUS SES COLLÈGUES CHEZ

PROLITH inc.

L'UNIVERSITÉ DE MONTRÉAL VOUS ACCUEILLE... JOURNÉE D'INFORMATION

- Vous souhaitez poursuivre des études universitaires?
- Vous aspirez à une formation axée sur la pratique professionnelle?
- Vous désirez développer votre potentiel professionnel ou vous songez à une réorientation de carrière?

Nos conseillers en formation et nos responsables de programmes seront heureux de vous accueillir et de vous renseigner sur les programmes de formation et de perfectionnement professionnels de premier cycle, adaptés aux exigences des étudiants adultes,

le dimanche 18 octobre 1987, de 13 h à 17 h, dans le Hall d'honneur de l'Université 2900, boul. Edouard-Montpetit

Des rafraîchissement seront gracieusement offerts.

Soyez des nôtres. Vous apprécierez cette rencontre enrichissante!

Date limite d'admission pour l'hiver: le 1er novembre 1987

Renseignements:
3335, chemin Queen Mary
Tél.: 343-6090

Université de Montréal
Faculté de l'éducation permanente

Les BMW 325

Évitez la hausse de prix!

Les BMW 325 modèles 1988 s'en viennent et, avec elles, la hausse inévitable de prix.

Il nous reste cependant un stock de modèles 1987 tout neufs offerts aux prix d'aujourd'hui. Vous pouvez encore choisir la vôtre parmi nos 325i et 325e, en versions 2 portières, 4 portières ou décapotable!

Offrez-vous une aubaine!

Nous offrons également à prix des plus intéressants les voitures de démonstration de nos cadres. Mais attention, nous n'en avons que quelques-unes!

BMW-CANBEC
5055, rue Paré Tél.: 731-7871
1 rue au nord de Jean-Talon, à l'est de Décarie

LA SOCIÉTÉ MINIÈRE LOUVEM INC.

Avis aux actionnaires

Le 27 septembre 1987, le conseil d'administration de la Société, par l'entremise de son agent de transfert et registraire, la compagnie Guaranty Trust du Canada a convoqué les actionnaires à une assemblée spéciale qui se tiendra:

le 20 octobre 1987 à 10 heures
Salon Picardie
Hôtel Le Méridien
Complexe Desjardins
(entrée rue Jeanne Mance)

Cette assemblée a pour but de **ratifier** une résolution adoptée par le conseil d'administration le 24 septembre 1987, **approuvant une offre de Ste-Geneviève Ressources Ltée de souscrire**, par voie de placement privé, à 3 703 704 actions ordinaires de capital-actions de la Société, au prix de 2,70 $ l'action, soit le cours de fermeture des actions ordinaires de la Société à la cote de la Bourse de Montréal le 23 septembre 1987, soit un montant total de 10 000 000 $.

En vertu de ce placement, la Société obtiendra les fonds requis de façon urgente pour développer en profondeur la Mine Chimo et rembourser son prêt d'or. Aux termes de cette entente, la Société deviendra le véhicule de mise en valeur et d'exploitation des deux compagnies et celles-ci privilégieront le recours à l'usine Manitou pour le traitement du minerai provenant et pouvant provenir de ces deux compagnies. La complémentarité du dynamisme de la direction des deux compagnies et l'accès aux ressources minérales et financières de ces dernières permettront de favoriser et d'accroître les perspectives d'un développement ordonné et solide de la Société.

En raison de l'importance de ce placement pour la croissance et le développement de la Société, le conseil d'administration **invite les actionnaires à entériner cette résolution en participant à cette assemblée en grand nombre ou en acheminant leur procuration au bureau de la compagnie Guaranty Trust du Canada, 2000, rue Mansfield, bureau 200.**

Vu le conflit de travail au ministère des Postes, vous êtes priés de contacter à frais virés M. Paul Bordeleau au (819) 736-2541 quant aux alternatives d'acheminement.

PROPOSITIONS D'AFFAIRES

705 HYPOTHÈQUES

AAA 1ère, 2e, balance vente rapide, notaire Laberge 729-4334.

ACCEPTATION en 7 jours, 1ère et 2e hypothèques. Caisse Pop. St-René Goupil, 321-2610.

PREMIERE et deuxième hypothèque, achetons balance de prix de vente. Privé, 272-5644.

1 ERE et 2e hypothèque. Rapide. FINANCEM LTÉE, 845-2377.

1ERE ET 2e HYPOTHEQUE 85% de l'évaluation de la propriété résidentiel et commercial CREDIT VIA. 253-3354

710 OCCASIONS D'AFFAIRES

ACHAT de condo-hôtel Cabarete, Rép. Dominicaine. Bon rendement. Site de choix. 466-7062 ou 845-6890.

ACHETONS brevets, inventions, commerces et autres. Vente, marketing, finance. 527-8585.

AMWAY pour un revenu supplémentaire à temps partiel tout en économisant, pas de porte à porte. Inf. après 18h, 340-1196.

AVONS 20 millions à investir immédiatement. Projets à haut rendementseulement, 527-8586.

BOUTIQUE DE VETEMENT franchisé avec territoire protégé, comprenant 4 gros centre d'achats à Laval et Terrebonne, possibilité d'expansion. Inf. 477-9770.

DEVENEZ distributeur indépendant; produit exclusif, bon revenu; léger capital requis ou solvabilité. M. Emond 521-2011.

Entreprise de gestion immobilière possédant bureaux sur Plateau Mont-Royal désirerait partager espace avec notaire, avocat, et/ou courtier, afin de compléter son champs d'action, 524-6401 M. Lavergne.

INVESTISSEUR avec ligne de jouets complète recherche partenaire. Doit avoir de l'expérience dans la vente de jouets. La personne intéressée doit être disposer à déménager en Ontario si nécessaire. Faire parvenir votre c.v. à La Presse, réf. 1500, C.P. 6041 Succ A, Mtl H3C 3E3.

710 OCCASIONS D'AFFAIRES

PARTICULIER recherche 90 000$ pour 1ere hypothèque, ou 30 000$ en 2e, bonne garantie offerte sur cottage et commerce, paierais 12% d'intérêt ou discutable, 453-0486.

PLACEMENT IMMOBILIER
Déductions 1987: 38,000$ environ. Rendement exceptionnel. Garantie de location incluse. D. Chartrand, Adm. A., Imm. Lanbec Courtiers, 875-5893, soir: 466-2876.

SERAIT INTERESSE à acheter imprimerie. 521-4366.

STE-ADELE
Maisons avec piscine, 50,000 pi car. de terrain, 200 pi du lac, tennis, financement à 100% disponible. Henri Cousineau 845-5445.

VOULEZ-VOUS faire un superbe investissement, j'ai deux franchises plus une exclusivité très bien établie, et cela pour ville de Laval au complet, candidats sérieux seulement, M. Groulx au 687-4645.

VOUS désirez investir dans l'immobilier? Nous avons clients pour prêts, garantie par hypothèque, grandement supérieur au marché. Étude de notaire Schiavon & Gagliardi. 875-7166

712 ASSOCIÉS DEMANDÉS

CHERCHE associé pour un bar en Estrie. Très grand potentiel, comptant minimum requis. 1-819-565-1908.

PARTICULIER, cherche associés pour achat propriétés à revenus. 256-9245, 655-5926.

714 FRANCHISES

FRANCHISE, piscine, clôture et chalet en bois traité, occasion unique pour homme d'affaires averti. West Island. Inf.: 471-6611.

715 SERVICES FINANCIERS

FONDS pour commerce, industrie, affaires, appartements, etc. DENCOL MTG - 342-1356

718 ARGENT DEMANDÉ

AVONS 20 millions à investir immédiatement. Projets à haut rendementseulement, 527-8586.

NOUS avons clients pour prêts, intérêts 12% et plus, nous avons garantie par hypothèque. Étude de notaire Schiavon & Gagliardi. 875-7166.

PARTICULIER cherche $250,000 en 1ère hyp., 11%, 3 ans - terme 25, sur 2 semi-commerciales, revenu $60,000. Inf. 681-7314.

725 TENUE DE LIVRES, DÉCLARATIONS D'IMPÔT

COMPTABILITE, tenue de livres, de qualité. 669-9556.

Les gens d'affaires avisés font confiance à la rubrique des **PROPOSITIONS D'AFFAIRES** de **LA PRESSE** *pour obtenir les* MEILLEURS RÉSULTATS.
285-7111
INTERURBAIN SANS FRAIS
1-800-361-5013
ANNONCES ENCADRÉES
285-7000

La Bourse

MONTRÉAL

VARIATIONS QUOTIDIENNES DE L'INDICE COMPOSÉ — Haut: 1831,30 — Fermeture: 1804,38 — Bas: 1804,38

(Indice canadien 25 titres)

VOLUME QUOTIDIEN DES TRANSACTIONS: 9 128 000

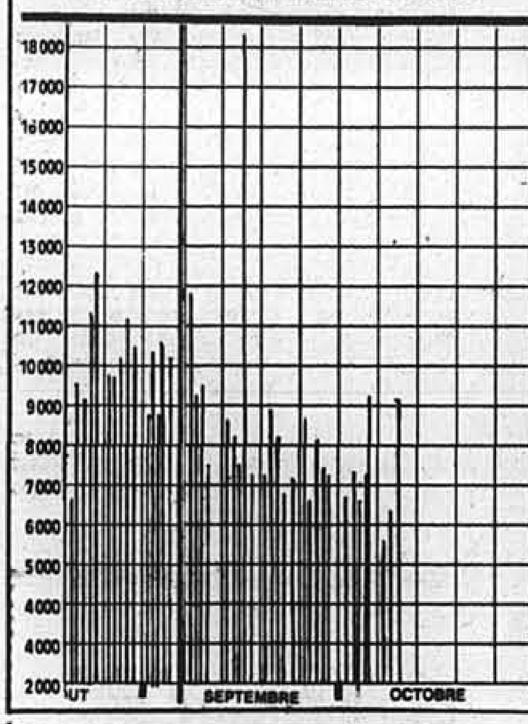

INDICES DE MONTRÉAL

	Ferm.	Var.
MARCHÉ CANADIEN (XXM)	1804,38	−26,92
MARCHÉ BANCAIRE (XCB)	1445,77	+5,36
MINES/MÉTAUX (XCM)	1952,61	−22,70
HYDRO CARB. (XCO)	1661,88	−40,63
PROD.FORESTIERS. (XCF)	3706,78	−76,69
BIENS D'ÉQUIP. (XCI)	1554,08	−11,42
SERV. PUBLICS (XCU)	1448,18	−10,74

NOTE
Cotes en cents sauf lorsque indiqué $; f=actions non votantes, à votes limités ou restreints; u=titre négocié en dollars US; Z=lot irrégulier.

A / B

Valeurs	Ventes	Haut	Bas	Ferm.	ch. Net
Abti Prce	7586	$33¼	32⅞	33	
Abitibi.Wt	3900	$10¼	10	10	−¼
ACDS	4450	240	225	225	−15
ACSI	3100	295	280	280	−25
ADS	500	280	275	275	
Agnico E	51742	$35½	34⅜	34⅝	−1
Alta.energ	9188	$20⅛	19⅞	19⅞	−¼
Alta N Gs	1300	$14⅛	14¼	14¼	−⅛
Alcan.sr.E	100	$22⅜	22⅜	22⅜	−1⅛
Alcan.84.C	200	$23⅛	23	23	−⅜
Alcan Alu	252289	$46⅛	45⅛	45⅛	−1⅛
Aldona M	z300	55	55	55	−5
Alex.F7.4	500	$24⅜	24¼	24¼	−⅛
Algo.A	3350	$10⅛	9⅝	10⅛	+1⅛
Algo.W	2650	235	205	225	+25
Algma2.00	100	$21¼	21¼	21¼	
Alim.CT	1500	355	350	355	+5
Alim.ct.w	2500	60	60	60	−5
Alubec	3200	345	320	320	−25
AMCA Int	5629	$12½	12¼	12¼	−¼
AMCAsr3	300	$23	23	23	+¼
Amca9.5	400	$22½	22½	22½	−¼
Ame	2000	172	170	170	−2
Am.Barric	11800	$33⅜	32¼	32¼	−1⅛
A.Barr.wt	200	$11⅛	11⅛	11⅛	+½
fAmr.rs.A	25700	140	135	135	−4
Amisco	2200	425	420	425	+5
Artopex	3400	$9⅛	9⅛	9⅛	−⅛
Asamera	5800	$10½	10⅛	10¼	−⅜
Asamra.W	1500	230	225	225	−15
Asa Min	200	$7¼	7¼	7¼	+½
Asbestos	100	$5½	5½	5½	+½
fAstral B	600	$8	8	8	−¼
fAtco I	3086	$11⅛	11⅛	11⅛	
fAtlant.A	600	365	365	365	
AubergW	1125	42	42	42	
Auto.Point	3000	181	180	180	−1
Avcorp	4200	$7½	7¼	7¼	−½
Bank NS	29255	$14¼	14¼	14½	+¼
B NS sr1	200	$22	22	22	−¼
Bque Mtl	66215	$29⅞	29⅛	29⅛	+⅛
BMO Sr3	200	$24⅜	24⅜	24⅜	−¼
BMO Wts	16100	335	300	330	+15
BMO $2.50	500	$25⅜	25⅜	25⅜	−⅛
Bq.Laur	1276	$16½	16¼	16⅜	−¼
Bque Nat	121846	$12¼	11⅞	12	
Bq Nat s7	200	$22¼	22¼	22¼	−¼
Bq Royale	56998	$31	30¼	30½	+¼
Bq Ry Wt	25850	120	105	115	+10
BqRy 1.45	500	$16⅜	16⅜	16⅜	−⅛
BqRy 1.88	100	$21½	21½	21½	−⅛
BqRy 2.75	6300	$30½	30	30	−⅜
Baton	400	$12¼	12	12	−½
BCED	20740	355	340	345	−10
BCED Sr1	500	$24¼	24¼	24¼	−⅛
BCED.Wt	6750	135	133	133	−2
BCE	64425	$37⅛	36⅞	36⅞	−¼
BCE 2.70b	1000	$37	36¾	37	−⅛
B C Forst	2640	$23⅜	23	23	−½
B Corp.A	4925	$29	28¾	28¾	−⅛
Beaugarte	3000	170	165	166	−4
Belmoral	5800	$5	485	485	−5
Belmort.w	1325	440	425	430	
Belm.W.a	61900	150	130	130	−10
Berkey	400	420	420	420	
Beslar	1100	385	380	380	−10
Bgr.pm.A	1100	$14⅛	14⅛	14⅛	−⅛
BGR.wt.A	3400	395	390	395	+5
Biltrite	1758	$5⅝	5⅝	5⅝	−⅛
Biltrite.Wt	1358	44	44	44	
Biochem	9710	$11⅛	10⅛	10⅛	−1
Biomira	5000	440	440	440	+10
Biorex	2700	110	100	110	+5
Biotech	5600	300	280	280	−20
Bocenor	900	315	315	315	
BF Royal	2500	200	180	180	−25
Bomb A	11660	$10½	9⅝	9⅝	−1
fBomb B	135105	$10⅛	9½	10	−⅜
Bomb.w.B	5820	$22¼	20⅝	20⅝	−1⅛
Bow Val	1000	$18⅛	18⅛	18⅛	−⅛
Bow V Rs	2254	105	102	102	−3
BP Can	1000	$23	22⅞	22⅞	
BrasdPrA	100	$40½	40½	40½	+⅜
Brascan.A	7050	$37	36	36⅛	−1
Bruncor	8000	$16⅛	16⅛	16⅛	−⅛
Brunswick	227471	$14½	14½	14½	−¼

C / D

Valeurs	Ventes	Haut	Bas	Ferm.	ch. Net
Cabano	700	$5⅝	5⅝	5⅝	
Cad Frvw	200	$33⅜	33⅜	33⅜	
CAE Ind	20145	$9⅛	9⅛	9⅛	
Cambior	9552	$25⅛	23½	23½	−1½
Cambio.w	17870	$14⅛	12⅝	12⅝	−1⅛
Cambrido	400	$26¼	26	26¼	−⅜
Camb.PrA	400	$30	29½	29½	−1⅛
Camp Res	7100	300	295	295	+5
Cmpbel.So	450	$19⅛	19⅛	19⅛	−⅛
fCampeau	19200	$21	20⅜	20⅜	−⅛
Camp.p.D	200	$21	21	21	−⅜
CDC	14600	$14¼	14⅛	14⅛	
CDC 1980	3750	$19½	19¼	19¼	−¼
Can.In.Un	1400	$8	8	8	−⅛
Cda Pack	750	$14⅜	14⅜	14⅜	−¼
CdnGyps	1500	$28⅜	28⅛	28⅛	−⅛
C Imp Bk	41176	$20	19⅝	19⅝	+⅜
CIBC wB	7700	280	260	260	
fC Tire A	9100	$13⅛	13	13⅛	−½
fC Util.A	2400	$18⅛	18⅛	18⅛	−⅛
C.Util.wla	2053	325	325	325	
C.Util.wlb	525	325	325	325	−15
CP Ltee	269337	$27⅜	26⅞	27	−⅝
Canamax	1000	$11⅛	11⅛	11⅛	+⅛
fCmnac.A	8600	$10	9⅞	9⅞	−¼
Canrn.w.A	4125	130	125	130	+5
fCantrexA	9850	$5	455	475	−25
fCaraOp.A	1000	$11½	11½	11½	−½
Cascades	77802	$8⅜	8¼	8⅜	−⅜
CB Pak	1550	$16½	16	16	−1¼
CB Pak.w	5550	340	300	300	−60
CDC Life	500	$25½	25½	25½	−½
Celanese	1741	$19	18¾	18¾	−2
C.Capital	3000	$13⅛	13½	13½	−½
fC.Cap A	3600	$11¼	11⅛	11⅛	−¼
fCFCF.Inc	1600	$19½	19¼	19½	
CFS.W	5000	32	32	32	+1
fCGI Gr.A	300	430	430	430	
Champlai	2000	260	255	255	−5
Charan	21650	$5¾	5½	5½	−⅛
fChateau	500	$7⅝	7¼	7⅜	+⅛
Cheni	3500	485	475	480	+60
Chrysler	150	$45	45	45	−4⅜
CimL PrE	268	$18¾	18¾	18¾	−¼
fCimSIL.a	3700	$15⅝	15⅛	15⅛	−⅜
Circo Crft	900	$5¼	5¼	5¼	
fCopeco	1200	$6	5⅞	6	−⅛
fColorlchA	100	480	480	480	
Cominco	14091	$20¼	19⅞	19⅞	−½
Comi.Sr.H	200	$9½	9½	9½	−⅜
Comin.wt	500	$6	6	6	
fC.Radio.a	5935	$6	6	6	
Cmp Inv	6825	260	255	260	
Comptime	8250	95	80	95	+10
Comterm	34025	67	64	64	−2
CBaftt. A	50714	$21⅜	20⅞	20⅞	−½
CBath.SrC	250	$22⅜	22⅜	22⅜	−⅜
Consoltex	3400	$20	20	20	
C Distb A	9100	$5½	5⅜	5⅜	−¼
Con Pack	40000	$25	25	25	
fCPCI.A	4800	440	440	440	
CPCI.B	100	425	425	425	
Corby A	2090	$20	19½	19¾	+¼
fCorby B	1800	$15⅜	15⅜	15⅜	−⅜
Coronet	1000	390	390	390	
fCo−Steel	5400	$16	15⅞	16	
fCrain RL	4100	$8⅛	8⅛	8⅛	
fCIDesI.A	1300	$6	5⅜	5⅜	−⅛
C.life.2.28	25000	$25⅜	25⅜	25⅜	
fCrownx.A	4800	$7½	6⅞	6⅞	−⅜
fCrownx	1000	$15⅛	15⅛	15⅛	−⅛
Crwn.Pr.2	400	$22¼	22¼	22¼	−⅜
Crwn.wt.a	650	200	180	180	−30
Crwn.wt.b	1500	$12¾	12⅝	12⅝	−½
Datagram	2700	310	300	300	−15
Datamark	3350	$6¼	6	6	−¼
Denis 9.75	150376	$6¼	6⅛	6⅛	−⅛
fDenis.9.50	303624	$6½	6½	6½	−½
Denison.w	1000	55	55	55	−6
Denis 9.50	1650	$20¼	20⅛	20⅛	−⅛
Denis 9.75	4300	$23	22⅞	22⅞	−⅛
Dera.Lg	11000	150	140	140	−20
fDevtek	2600	$9⅞	9⅜	9⅜	−⅛
Disnat	2500	300	300	300	
fDMR.grA	1500	$6¼	6⅛	6⅛	
Dofasco	7000	$27½	27	27¼	−⅛
Domco.Ite	10800	$7⅜	7¼	7¼	−½
Dome Pet	64750	111	110	110	+1
Domicil	3000	115	110	110	
Dominion	400	$25½	25½	25½	+⅜
Domtex	18850	$18⅞	18½	18¾	−¼
Domtar	22983	$19	18½	18½	−⅜
Domtr.sB	4000	$21¼	21⅛	21⅛	+¼
Donohue	2425	$37	36¼	36¼	
DuPont A	1600	$30	29¼	29¼	−1⅛
fDylex.Ltd	12200	$10⅜	10⅛	10⅛	−¼

E / F

Valeurs	Ventes	Haut	Bas	Ferm.	ch. Net
Echo Bay	102816	$37⅛	34⅜	34⅜	+⅜
Elder7.75	10800	$24⅜	24⅜	24⅜	−⅛
Encor	71105	$8½	8¼	8¼	−¼
fEqDen.B	6300	375	375	375	
Eq.D.wtB	1713	50	50	50	
EqDenisA	11900	350	330	330	−20
Eq Pres	962	$6⅛	6⅛	6⅛	
Espadon	1500	250	245	250	
EspadonW	z350	65	65	65	−10
Espalau	3200	$5⅛	490	5⅛	
Expande.u	500	390	390	390	−10
Fall.Itee	23190	$29⅞	28⅜	28⅞	−1
FCA Inter	2400	$13⅛	13⅛	13⅛	−⅛
fFid.QueA	2500	$5¾	5½	5¾	+⅛
Fd.Que.s1	200	$23⅜	23⅜	23⅜	
Finan E.C	9292	285	275	280	
FCtyTcoW	1800	185	175	185	−3
Fletcher	300	$5⅝	5⅝	5⅝	+⅛
fFdCr.Que	5511	$7⅛	7	7	−⅛
F.Euro.w	1800	70	56	56	−9
Foratek	400	165	165	165	−10
ForesbecA	3100	305	300	300	
Forex	1000	160	150	160	+4
FPI Ltd	11500	$18⅛	17⅞	17⅞	−½

G / H

Valeurs	Ventes	Haut	Bas	Ferm.	ch. Net
Gaz 5.5 pr	200	$66	66	66	−32
GBC Ltd	10520	230	230	230	
GBC 2.625	500	$28½	28½	28½	
fGeofrioB	1500	425	425	425	
Grma Lee	z200	31	31	31	−1
Gr.Wst7.70	1500	$24½	24½	24½	−⅜
G.W.lifeco	1000	$13	13	13	
GrFores.u	400	$7⅛	7⅛	7⅛	−¼
Grilli	3000	$9⅛	8⅛	8⅞	−⅜
fGr.laur.b	11850	$13⅛	13⅛	13⅛	+¼
Gr.Laur.w	12050	330	315	330	
Gr.L.1.875	1700	$24⅜	24½	24½	−⅜
G.Plas.Mid	3000	$5½	5½	5½	
GTC.trans	3220	$8⅞	8½	8½	−¼
Guardcor	22900	$9¾	9½	9½	
Gdcor.wt	5700	214	200	200	−15
Guard.p.B	200	$8¼	8¼	8¼	−¼
Gullv.A	4900	$6	5¾	6	+¼
Gullv.W.a	900	220	220	220	+10
Gulf Res	4190	$20½	19¾	20¼	−⅜
Gulf.R.p.a	586	470	470	470	
GW Util	20200	$26¾	26½	26½	−⅜
Hartco	1560	410	410	410	
Hawker	300	$25⅜	25⅜	25⅜	−¼
Hees.Int	6150	$24	23⅞	23⅞	+¼
Hees.wt	2400	$13⅜	13	13⅜	+⅜
Hemlo	17724	$22⅜	22⅜	22⅜	+⅜
Henlys Gr	2325	$13½	13¼	13½	+½
Heroux	4600	$10	9⅛	9⅛	−⅜
Hollin Inc	7300	$10⅛	10⅛	10⅛	
Honco	1000	160	150	150	−20
H.Brook	800	$9⅛	9⅛	9⅛	−⅛
H.Brook.w	3000	380	370	380	+15
Hubbard	1000	190	185	185	−15
H Bay Co	z41	$23	23	23	
Hypocrat	11350	210	207	208	−11
fGrideal.a	5850	$7¼	6⅞	7	−¼

I / J

Valeurs	Ventes	Haut	Bas	Ferm.	ch. Net
Ideal Mtl	2200	345	330	335	+5
InvFnd A	200	$85¼	85¼	85¼	+4⅛
Imasco.ltd	19070	$30¼	29½	30	
Imp Mills	3500	125	124	125	−1
Imp Oil A	2255	$73⅜	72⅛	72⅛	−1⅛
Impertex	1000	115	115	115	
Inco Ltd	201971	$30⅛	29⅝	29⅝	−1⅛
Inco 10or	1650	$28⅛	28⅛	28⅛	+⅛
Innd NG	600	$12¾	12⅛	12⅛	−⅜
Innopac	6750	$12	11⅞	12	
Innotech	6400	300	275	300	+15
Inter Pipe	2525	$46⅛	46⅛	46⅛	−1⅛
IPL INC	1500	$5⅞	5¾	5¾	−⅛
Irwin Toy	400	$6¼	6¼	6¼	−⅛
Island Tel	300	$15¾	15⅛	15⅛	−½
fIvaco A	630750	$15⅛	14⅞	15	−⅛
Ivaco.sr4	900	$31¼	31¼	31¼	
Ivaco Wts	7200	205	200	200	−50
Ivaco.sr1	300	$23¼	22⅞	22⅞	−½
Ivaco.sr2	250	$23	23	23	−½
Janock	10076	$22	21⅛	21⅛	−⅞
fJean.Cl.A	8200	$8⅞	8⅛	8½	+⅛
JMSaucier	400	190	190	190	
fJrny End	5200	$10¾	10½	10⅝	−⅛

K / L

Valeurs	Ventes	Haut	Bas	Ferm.	ch. Net
Kaufel.A	5050	$10⅛	9⅞	9⅞	−⅜
Kaufel.B	36256	$10⅛	9⅞	9⅞	−½
fKaufl.wB	11500	139	135	135	−5
Labatt	3650	$26¾	26⅛	26⅛	
Lacana	8200	$20⅛	18⅛	19½	−1¼
Lac Min	25050	$15⅛	14⅞	14⅞	−⅜
Ladubor.A	1000	125	125	125	
LafargeCo	100	$18¾	18¾	18¾	−¾
Laidlaw A	4000	$19⅞	19½	19½	−⅜
fLaidlw B	26235	$19¼	18¾	18¾	−½
Laur.Mutl	500	$25⅜	25⅜	25⅜	
Lambert	300	200	200	200	
LamSo.inc	4500	320	310	320	
Lanpar T.	1000	250	245	245	−10
fLasond.a	1800	410	400	400	−10
fLasnd.Wt	z200	85	85	85	−10
Lavalnind	3000	$6¾	6⅝	6⅝	−¼
Lvitec	6500	250	240	245	−5
Lvitec.Wt	4350	55	55	55	
fLaVrdy a	4750	95	85	85	−11
fLMGL.A	3100	$17¾	17½	17½	−½
Leader M.	7500	170	150	170	+10
Lepine−cl	2000	155	151	151	−9
Leroux	700	415	400	415	
LBL.inc	8800	180	170	175	−15
LBL.inc.w	6000	35	33	33	−2
fLeveso.a	5500	$8	7¾	7¾	−¼
fLGS.A	7100	270	260	265	+10
LGS.Wa	4675	67	62	62	−3
Loblaw	200	$13½	13½	13½	
Log.G.Inf	4500	400	370	400	
LogistecA	1000	$8⅝	8⅛	8⅛	−⅜
Logis.Clb	1500	$7⅞	7½	7½	−⅜
Lonvest	1600	$18½	18	18½	+½
Lonvest.w	1000	115	115	115	−1
Lou.gld.W	5000	355	355	355	+10
Louvem	104400	305	280	305	+20
LouvmWt3	15400	60	51	60	+1
Louvm.pr	6700	450	435	450	+15

M / N

Valeurs	Ventes	Haut	Bas	Ferm.	ch. Net
MaBale	400	$5	5	5	
Mclean X	16000	$20⅛	20¼	20⅛	−¼
McM Bld	9350	$29	28½	28½	−⅜
McMil sr8	600	$23⅞	23⅞	23⅞	
Macyro	5100	375	360	360	−15
Madeine	1600	$10⅛	10½	10⅛	
C Marconi	4700	$18⅜	18⅛	18⅛	−½
Marit El	1200	$11	11	11	
fMarit Tel	300	$14⅜	14⅜	14⅜	−⅜
Mavtech	7600	$6⅛	5⅜	5⅜	−⅜
Mcintyre	500	$58	58	58	−2
McNeil M	12200	$5	490	490	−10
M Corp	3400	$12⅛	12½	12½	−⅛
Memotec	12240	$17	16½	16½	−½
Memo.Wt	100	$25	25	25	−¼
fMeston	1500	$6½	6½	6½	
fMetroR.A	14610	$7½	7	7½	
M.Ternous	4000	205	200	200	−15
Miamo.w	4200	53	50	52	+1
Minnova	5900	$29¼	29⅛	29⅛	−⅜
fMiron.A	5750	$9⅞	9½	9⅛	−⅛
Miron.Wt	11880	221	211	215	−14
Mitel.Corp	4300	$5⅜	5¼	5⅜	
fMolson A	1100	$23⅜	23½	23⅜	+⅛
Molson B	800	$24⅜	24⅜	24⅜	−⅜
Montco	10500	465	460	465	+5
MTrustco	6150	$14¼	14⅛	14⅛	−¼
Moore	10619	$29	28½	28¾	−⅛
MRRM	100	$51	51	51	
Mbanc.p.a	200	$15¼	15⅛	15⅛	−⅜
Mbnc.cap	29000	$9¾	9½	9¾	+½
fMultidv.A	8500	160	130	130	−20
Multidv.B	9300	145	120	120	−40
Multid.Wa	2000	25	25	25	+3
Multv.p.A	6705	350	320	345	−5
Muscocho	3200	$5⅛	5	5	−¼
fMux.labA	23700	140	125	130	−3
Nabisco L	200	$36⅛	36⅛	36⅛	−⅜
N.Pagette	8000	$8⅞	8½	8½	−½
Nautilus	4900	130	130	130	
Nautilus.w	1400	27	27	27	
Nell Tech	3500	140	130	135	−15
NfldLiht.A	2228	$19⅛	18⅞	19⅛	+⅛
NfldL 5.25	z50	$5⅜	5⅜	5⅜	
NfldL 9p	200	$9½	9½	9½	−⅛
NfldL 9.84	z50	$9⅝	9⅝	9⅝	−⅜
NewTel	642	$16	15⅝	15⅝	−⅜
Noramco	19100	$10⅞	10¼	10¼	
Noramc.W	550	460	460	460	−10
Nor.Forst	24665	$24½	24⅜	24½	−⅛
Noranda	45472	$34	33⅜	33⅜	−¼
Noran ob	4300	$27½	27¼	27½	−½
Noran.7.75	500	$40	40	40	
Norcen.En	57141	$23	22⅞	22⅞	−½
fNoreNv	1500	$20	19¾	19¾	−¼
fNormckA	3741	$5⅝	5½	5⅝	−⅛
NormickB	516	$6¼	6⅛	6⅛	−⅛
Nor.can.O	3304	$21⅞	21½	21½	−⅜
NC oil.sr7	500	$24¼	24¼	24¼	−⅛
Nor Tel	68000	$25⅛	25	25	−½
Northgate	500	$8⅝	8⅝	8⅝	−¼
Norigte.wt	5300	360	350	360	+20
fNova Al	348466	$10⅞	10½	10⅝	−⅜
Novatron	100	340	340	340	
Noverco	49130	$12¼	12⅛	12¼	−⅛

O / P

Valeurs	Ventes	Haut	Bas	Ferm.	ch. Net
Oak Pr A	500	$7	7	7	+½
OE INC	1800	$12½	11¼	11¼	−¼
Oglvar	17400	305	295	295	−15
Olco.W	z250	25	25	25	
fOnexCorp	3000	$12¾	12⅜	12⅜	−⅜
fONP	1500	$7¾	7⅜	7⅜	−⅜
fOsha A	4400	$20⅞	20¾	20¾	
Pancdn.Pt	8000	$29	29	29	−1
Pantoram	5300	335	335	335	−5
Paperbord	2000	$11	11	11	−⅜
Pathonic.a	5150	$6¼	6	6¼	+¼
P.Martin	7500	475	470	475	+5
Peerless	1800	$8½	8⅛	8⅛	−⅜
Perkins.P	1250	$8½	8	8¼	−¼
PGF−II	4164	$9	9	9	
fPerry.B	6125	380	370	375	
Perry.W	4300	105	100	100	−10
Pet Sun	8700	280	275	275	−5
Pt.Sun.sr1	1250	275	270	270	
Pt.Sun.w	2750	75	70	75	−5
Pla.Dome	210550	$24⅜	23½	23⅞	+⅛
Pla.D.wt.g	9200	310	310	310	+10
Pla.D.wt.d	27100	$8⅛	7⅛	7⅝	+¼
Pla.D.wt.p	20125	$19⅜	18⅞	19	+⅜
Plastibec	600	250	250	250	+5
Pow Sr86	5000	$46⅛	46⅛	46⅛	−⅛
fPowr Cr	78980	$15⅛	14⅝	14⅝	−⅜
Power.Fin	9400	$15⅜	15½	15½	−¼
Prefac	1000	$6⅛	6⅛	6⅛	
Prnor Gr	375	$39½	39½	39½	−½
Promatek	2200	205	200	200	
Proeptic	1000	171	171	171	−4
Provigo	17741	$9⅛	8⅞	9	−¼

Q / R

Valeurs	Ventes	Haut	Bas	Ferm.	ch. Net
QuebecoA	21950	$19½	18½	19⅛	−¼
fQuebecoB	11635	$18	17¼	17¼	−⅜
fQuebcWb	33270	310	275	275	−35
Que Tel	381	$13⅛	13⅛	13⅛	−⅛
Q−Vest U	2047	$6	5⅞	6	
Redpath	6900	$10⅛	10⅛	10⅛	+⅛
Reed Cll	500	$35	35	35	−1
Reitman	1160	$22½	22	22	−2
fReitmn A	6012	$22	22	22	−2
fRepap	11340	$18⅛	17⅛	17⅛	−1⅛
R.Piche	400	250	250	250	−5
R.Piche.W	10400	26	20	20	−6
Rio.Algom	500	$22⅛	22¼	22¼	−¼
Robin Intr	1900	350	350	350	
Roctest	2600	175	165	165	−10
fRogerC.B	16200	$23⅜	23⅛	23⅛	−⅜
fRollnd A	1500	$13½	13½	13½	
Ro−na.p2	500	$10	10	10	−⅛
Royal.Lpg	1625	$10⅛	10⅛	10⅛	
fRyTrco.A	1300	$14⅛	14⅛	14⅛	
RTrst G.fl	200	$22⅛	22⅛	22⅛	
RyTrc2.8	800	$21⅛	21⅛	21⅛	−½
RTrslc2.93	700	$26½	26½	26½	
Rovex.gld	8225	$7½	7⅛	7⅛	−⅛
Rovex.WT	1413	485	475	475	−20
Ry.Fin.A	200	$22⅞	22⅞	22⅞	+⅛

S / T

Valeurs	Ventes	Haut	Bas	Ferm.	ch. Net
fSt.Sauv.a	1300	265	265	265	
St.Sauv.w	1325	80	80	80	−10
San Fran	2700	$6½	6⅛	6⅛	−¼
SaniGest	7500	200	200	200	
SaniGes.w	500	35	35	35	−5
Sanivan	1500	$5⅛	5⅛	5⅛	−⅛
Saniv.Wt	1000	13	13	13	−6
Saskoil	2600	$8⅞	8⅜	8⅞	
SasOil.7.25	1800	$10⅛	10⅛	10⅛	−⅛
Satrn.Disq	4000	275	260	265	−10
StrnDsq.W	2262	33	33	33	+3
Sceptre	7200	$5	490	490	−10
Scept 7p	500	$17⅛	17⅛	17⅛	−⅛
Scot.paper	4300	$17½	17½	17½	
fScott Hos	500	$11⅛	11⅛	11⅛	−¼
Seabrit.A	1000	$10	10	10	−½
Seagram	57111	$91½	89	89	−3½
Sears Can	600	$10⅝	10½	10⅝	+⅛
fSelkirk A	100	$33⅜	33⅞	33⅞	+6⅞
S.T.I.	3000	270	261	265	−10
Shasper	4000	325	315	315	−10
Shasper.W	z450	30	30	30	
Shell Can	2780	$45⅛	44⅛	44⅛	−1
Shermag	6100	$5	5	5	
Shirmax	1300	225	225	225	
Sico	1935	$16	15½	15½	−½
Sigma Mn	1000	$19½	19¼	19¼	−⅜
Silcorp.B	z22	$21	21	21	+1½
S−Beaud.	3000	375	360	370	−5
S.Lemaire	1000	215	215	215	+10
fSNC	4750	$11⅛	10⅛	10⅛	−⅜
fSocanavA	5600	$5⅛	5⅛	5⅛	
SocanavW	1950	235	230	230	−5
SEEvid'or	1384	$5⅛	5	5	−¼
fSodrcanA	1500	$5⅛	5⅛	5⅛	
Sodisco	4400	$8	7⅝	7⅝	−⅜
Soficorp	7500	390	380	380	
Southam	3534	$22½	22¼	22½	+½
fSpar Aer	568	$18	17⅜	17⅜	−1
Sportscn	8400	$7⅛	7	7⅛	+¼
SR.telcom	3100	$6	5⅝	5⅝	−⅛
fSteinb A	3425	$36⅛	35	35	−1⅛
Stnbrg.Sr1	200	320	320	320	
Stbg Pr C	400	$23	23	23	
Stelco A	4700	$25⅜	25	25⅜	+⅛
Stel 1.94	1700	$23⅜	23½	23½	
Sumabus	300	$7¼	7¼	7¼	−½
Systerm	5350	120	115	115	
Taurus.A	2350	$5½	475	5	
TCC Bev	53410	$8	7⅞	8	
Techmire	2300	105	100	100	
Teck A	z36	$42½	42½	42½	−½
fTeck B	4480	$45½	44⅛	45½	+1⅛
Teck.Wb	3300	$19	18⅛	19	+1⅛
Teck.SerF	1500	$67	64⅞	67	+2⅛
Tecrad	4800	360	355	355	−10
Tee.com	14700	435	410	425	+5
fTmedia.A	500	$5⅞	5⅞	5⅞	+¼
Tembec.A	13480	$8⅞	8½	8½	−¼
fTerNoir.a	1000	85	85	85	−5
Texaco	2550	$32⅞	32½	32½	−⅜
Thomsn A	4700	$27⅛	27½	27½	+¼
TIE.teleco	1100	365	355	355	−25
Tolgeco	900	370	370	370	−5
Tor.dm.bk	49200	$29⅞	29¼	29½	+⅛
TrDm sd	200	$22⅛	22⅛	22⅛	
TDm 1.83	200	$20⅛	20⅛	20⅛	
fTorstr B	1400	$32⅜	32¼	32¼	
Total Pete	6000	$22½	22¼	22⅜	−1⅛
Tolec	2800	240	240	240	−10
Tolec.w.B	2100	9	9	9	−1
Tolec.W	z100	14	14	14	−1
TrAlta A	14850	$26⅛	26	26⅛	+⅜
TrAlta wt	14100	435	375	435	+50
TrAlta 8.4	500	$25⅜	25⅛	25⅜	
GrTransat	8600	215	201	215	+14
TrCan Pl	4550	$17⅜	17¼	17¼	−¼
TrCan.w	16800	260	250	250	−15
TrCan 2.8	200	$35	35	35	−⅜
fTransit	1900	$5	480	480	−5
Trs mount	300	$15⅛	15⅛	15⅛	−⅛
Trillium T	250	330	330	330	
Trilon Fin	500	$17⅞	17⅞	17⅞	
Trilon srA	1500	$21⅛	21¼	21¼	−¼
Trilon.w.c	1000	$12	12	12	−½
Trimac	10000	440	430	440	
Triton	200	190	190	190	−10
Trizec.pre	1200	$21⅛	21	21	−⅜
Trust Gen	6651	$8⅜	8½	8½	−¼
TrGen.pA	600	$23⅛	23⅛	23⅛	
fTurbo Rs	1200	82	82	82	−1

U / Z

Valeurs	Ventes	Haut	Bas	Ferm.	ch. Net
fUAP.In.A	1325	$16	16	16	
Ultra Ser2	1900	$100	100	100	
Ulrmar	7000	$6⅛	6⅛	6⅛	
Unican.A	100	$11½	11½	11½	−⅛
fUnican.B	200	$11⅛	11⅛	11⅛	−⅛
fUnicro A	2050	$7⅜	7⅜	7⅜	−⅛
Unipes A	100	$6	6	6	
fUnips B	20050	$5½	5⅜	5⅜	−⅛
UnipesrA	2825	$10⅞	10¼	10⅞	−⅛
UnipesrB	1300	$9⅛	9½	9½	−⅛
fUniges.W	20600	90	81	81	−4
Un Carbid	316	$16	16	16	−¼
Uni−Selct	1600	$6¼	6	6¼	
JS.Sil.cdn	1200	$24	24	24	−⅜
Val Royal	1900	$8⅛	8⅛	8⅛	+⅛
V.Hout.w	2000	60	60	60	
Varity Co.	22600	410	395	410	+5
Velcroind	14550	$23	23	23	−1
Venmar	3300	270	260	270	+10
Viceroy.a	400	$7½	7½	7½	−⅛
Videotron	11050	$13⅛	12½	13	+⅛
Visiontr.a	3200	193	88	193	+93
Visiontr.w	500	30	30	30	
Visway	1700	$6¼	6⅛	6⅛	
Visway.wt	1800	2	2	2	−3
Vitforge	3000	185	180	180	−5
Volcano	7800	445	420	435	+15
Wargton	7000	65	64	65	−1
West Trn	1700	$16¾	16¼	16¼	−⅜
Weston	2100	$36⅝	36¼	36½	−¼
Wise Wt.a	10300	45	40	45	−5
fWise.A	600	300	300	300	
Woodward	1003	$7⅞	7⅛	7⅛	
Wrld wt.B	2300	150	145	150	−10
Total	Sales:			6,620,839	

Traded in US Funds

Valeurs	Ventes	Haut	Bas	Ferm.	ch. Net
IBM	2000	$144⅛	142¾	144⅛	−1⅛
Total	Sales:			2,000	

0

Partially Paid Shares

Valeurs	Ventes	Haut	Bas	Ferm.	ch. Net
Bcshare.r	1200	$9⅞	9⅛	9⅜	+¼
B Corp r	10650	$8⅜	8½	8½	−⅛
Fall.tee.lr	2000	$9½	9½	9½	−⅛
Flet.Can r	1500	$14⅜	14½	14⅜	
F.Europ.r	2300	400	400	400	
Ry.Fin.lr	500	$9	9	9	+¼
Total	Sales:			18,150	

5

Trust Units

Valeurs	Ventes	Haut	Bas	Ferm.	ch. Net
BIG.Fnd.u	500	$8⅛	8⅛	8⅛	+1
Ryl.EIF.u	1000	$10⅜	10½	10½	−⅛
Total	Sales:			1,500	

Junior

Valeurs	Ventes	Haut	Bas	Ferm.	ch. Net
Abbey	1000	45	45	45	+5
Abcourt	21174	175	170	175	+5
Abcoup.A	100	$9	9	9	
Abermin	600	170	170	170	
Ab.Met	90286	20	19	19½	+½
AbitibiRes	59825	24	21½	24	+2
Achates	15500	82	75	76	−2
Anodor	37900	140	125	139	+9
Arbor	3600	295	285	295	+20
Aster.A	23000	46	42	46	+1
Audrey	13525	$5⅛	490	5	
Augmitto	4800	213	210	210	+2
Aunore	5700	265	260	260	−5
Aunore.wt	z150	15	15	15	−3
Aur Res	2138	$10½	10⅛	10⅛	−⅜
Barexor	5300	91	87	87	−4
Beaucp.r	5000	160	152	160	+5
Beaufield	13423	228	215	220	+20
Boralex.A	686	44	44	44	
Brosnr.E	11267	50	50	50	+10
Bruneau	10000	46	46	46	+1
Cache.Or	45436	32	28	28	−4
Canstat	4000	25	25	25	
Chabela	39750	120	111	112	−7
Chesbar	4000	270	255	270	+20
Denn'Or	9000	71	68	68	−6
D'Or Val	2555	315	295	315	+10
Dufresnoy	27400	155	150	150	−4
Dumagmi	1000	$14	13½	14	+¾
Dumag.wt	2100	440	440	440	−20
Dumont	1000	33	33	33	
DynCo	700	125	125	125	−23
EasternM	16864	79	74	78	+7
Elder.CLA	98752	79	76	77	−2
Essor	26400	218	210	210	
Farboro	43600	38	37	37	−2
FarborWa	21000	4½	3	4½	−½
Forbex	24506	99	88	88	−5
Freewest	35100	320	300	300	−15
Gallant.Gl	4000	42	42	42	
G.Briar	25083	26	25½	25½	−½
Gdn Day	2500	75	75	75	−5
Gdn.D.wa	56000	7	6	6	−½
Gdn.D.wb	92500	14	11½	12½	+1½
Gln.Group	20545	96	91	95	+3
G Knight	4286	$9⅛	9⅛	9⅛	
Gldn pond	11800	90	90	90	+2
G.Rock	8000	26	26	26	+1
G.RockW	25500	2	2	2	−½
Golden.rul	949	$7⅛	7⅛	7⅛	
GldnStr	4250	$6⅞	5½	5⅝	−⅜
Gold Tigr	34600	34	31	33	+½
Gld.trlang	21557	53	50	50	
Goldex ltd	900	$6	5⅜	5⅜	−⅛
Goldex.U	3400	$7	7	7	
Gordex	21500	160	125	155	−10
Gr Coast	20000	45	25	40	−25
Greenstn	8200	$9⅛	9	9⅛	+⅛
Halex	14000	68	67	68	+3
Halex Wt	5000	4	4	4	
Imco	8000	45	42	42	−2
JAG Mine	22500	54	46	54	+3
Jordan	2510	110	105	110	+5
Kew Gold	3000	140	140	140	
LaFoss	3650	425	425	425	−5
LaFosWt	1000	130	130	130	
LaPause	19073	26	25	26	
Ligneris	8200	66	65	65	−1
Ligners.w	37000	3½	3	3½	+½
Lynx Exp	500	27	27	27	−2
LyonLake	1400	215	210	210	−15
Macamic	5000	42	40	42	
Maufort	48600	190	177	177	−13
Mazarin	26200	70	66	70	
Messeg	14500	76	75	76	−5
MessegW	36000	7	5	5	−2
Mimiska.a	7500	$5	490	495	−5
Minaki	6500	305	275	275	−35
M.DuNd	20000	51	47	50	+1
MonDor	9134	25½	25	25	
Monela	1200	180	180	180	−20
Moni	1900	140	135	140	+8
Moni.wt	12500	25	25	25	
Mono.Gold	1000	91	91	91	
Morono	9490	120	110	115	−10
MSV cl.A	114080	420	375	395	−25
MSV.Wt	32000	96	90	90	−20
MSV.WtB	48000	50	41	49	+1
N.Pascalis	5900	125	115	115	−15
Norbeau	5000	35	35	35	−3
Normetal	9900	105	105	105	−4
NAR.met	20500	130	125	129	+9
Norwood	118160	68	63	67	+2
Norwod.w	24620	6	6	6	+2
Nva.Coco	6108	350	345	345	−5
Novamin	13000	370	370	370	−15
NovamnW	1500	130	130	130	
Oasis Res	39700	160	154	154	−6
Olibway	25100	44	39	39	−6
Omega	12240	42	42	42	−1
Onyx Res	12500	40	40	40	
OrmicoEx	500	62	62	62	
Oz	47860	64	60	60	−2
Parquet	31555	29	28	28	−1
PerronGld	6728	400	385	400	+15
Queenstn	4300	240	225	225	−24
Radisson	10700	115	113	113	+2
Rambo	68260	138	111	119	−18
Robex	1000	121	120	120	−5
Robex.Wt	3500	15	15	15	−10
Rogi	15200	285	275	275	−20
Rogi.wt	5250	210	200	205	−20
Rouyn.Rs	1400	$6⅞	6⅛	6¼	−⅛
Sholia	8000	45	45	45	
Sphinx.A	13525	$7⅛	7⅛	7⅛	−⅛
Stabell Rs	68640	57	54	54	−3
StandardG	5800	107	102	102	−3
St.Genev	33587	$7⅛	7⅛	7¼	+⅛
Syngold	z90	460	460	460	−40
Talisman	18000	45	42	45	+5
Tandem	5854	145	142	145	+4
Ex.3D	6000	43	43	43	
Valmont	10000	34	31	34	+3
Vassan	120415	44	40	43	+2
Vaudin	3600	130	130	130	−20
Vaud.Wt	21500	25	20	20	−10
Veinor	11270	127	120	125	
Vior	11300	251	250	251	−8
W Q.Mnes	1300	170	165	165	−9
Wrightbr	7100	200	195	195	−5
Yorb.CIA	23800	135	120	135	+5
Total	Sales:			2,481,996	
Total	Market:			9,122,485	

RCMP

(PC) — La cote des trois indices Raymond, Chabot, Martin, Paré à la fermeture de la Bourse de Montréal, le 15 oct. s'établissait comme suit
REA (XRC) 1481,61 Services (XRS) 1380,54 et Manufacturières (XRM) 1626,77

LA DIVISION INTERNATIONALE À MONTRÉAL (SOCIÉTÉS FRANÇAISES)

Valeur	Offre	Dem.	1987 Haut	1987 Bas
Lyon.eaux	$220	230	210	205
United Kingdom				
Bet Ads	3900	$25½	25⅛	25⅛ − ⅜
BET.plc.U	400	5	485	455
Hawley G	265	270	267	260
Others				
pLatona	$44	45	48⅞	43½

CERTIFICAT DES MÉTAUX PRÉCIEUX

Valeur	Offre	Dem.	1987 Haut	1987 Bas
Grdn slvr	7250	7.90	7.75	7.75
Grdn gld	100	466.00	466.00	466.00

NEW YORK

VARIATIONS QUOTIDIENNES DE L'INDICE COMPOSÉ — Haut: 2439,78 — Fermeture: 2355,09 — Bas: 2345,83

(Selon les 30 plus gros titres de Dow Jones)

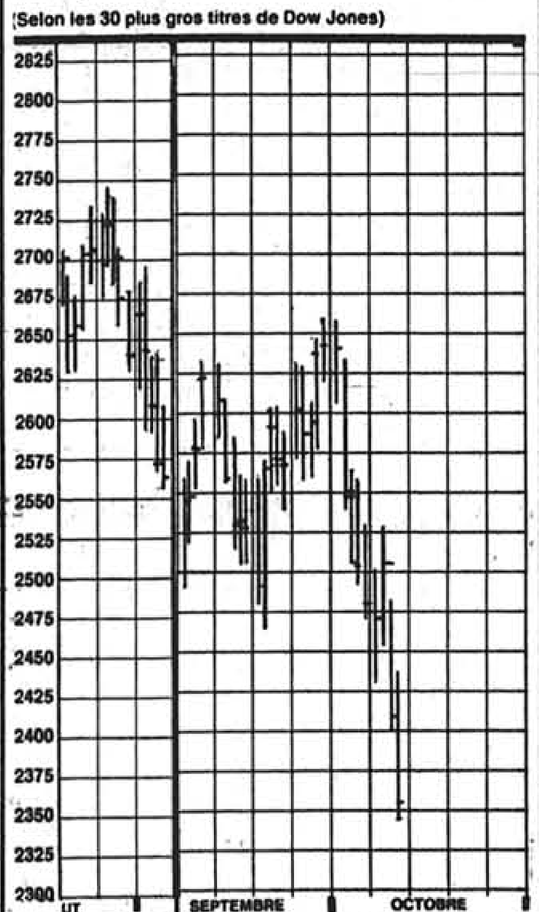

VOLUME QUOTIDIEN DES TRANSACTIONS: 264 870 000

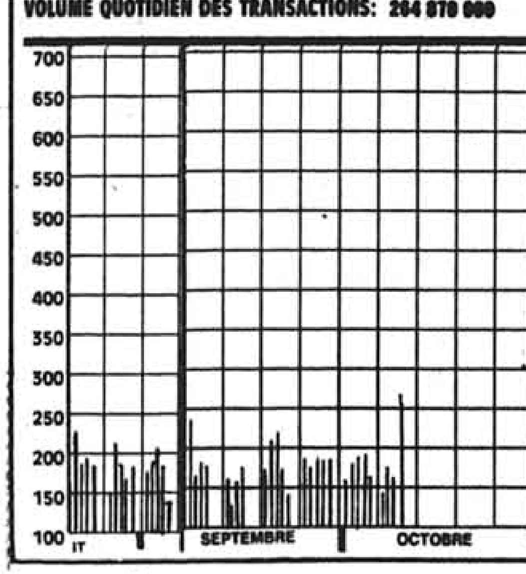

INDICE DE NEW YORK

	Ferm.	Var.
COMPOSÉ	167,45	−3,81
INDUSTRIELLES	202,44	−5,33
TRANSPORTS	152,90	−5,82
SERVICES PUBLICS	76,82	−0,53
FINANCE	148,54	−2,09

A / B

Valeurs	PB Ventes	Haut	Bas	Ferm.	ch. Net
AM Intl	64 793	7	6⅞	7	
AM Int pf 2	14 27	26⅜	26⅜	26⅜	−⅛
AMR	11 7788	51½	d50¼	50¼	−1
ASA 2a	1024	64	62¼	63⅛	+1
AbtLab 1	21 7082	55⅛	54½	54½	−1
Abitibi g	122	25½	25¼	25¼	
AcmeC .40	15 81	14½	14⅛	14½	
AdaEx 3.50e	240	21½	21⅛	21½	
AMD	14292	19⅞	18⅜	19	−1
AMD pf 3	57	51	50	50	−1½
Adobe	307	8⅛	8⅛	8⅛	+⅛
Advest .12a	8 406	10½	d 9⅞	10½	
AetnLf 2.76	8 6365	60½	59⅞	59⅞	−⅜
Aileen	60	3¼	3⅛	3⅛	
AirPrd 1	21 1466	48⅛	48	48	−½
AirbFrt .60	11 90	24⅞	24½	24⅝	−½
AlskAir .16	13 855	19¼	18⅞	19⅛	+⅜
Alberto .24	20 81	23⅜	23¼	23⅜	−½
AlbCulA .24	17 166	21	20¾	20¾	−⅛
Alcan s .60	21 6914	35⅜	34⅜	34⅝	−⅞
AlcoS s .64	17 641	25⅜	24⅝	24⅝	−1⅛
AlexAlx 1	23 1088	27⅛	26⅝	26½	−1
Alexdr	182 366	51⅛	49⅛	49⅛	−2⅛
AllegCp	324	87	86½	86⅞	−⅞
Algint	1142	12¼	11⅞	11⅞	−⅜
AlisPw 2.92	10 967	39⅛	38⅞	38⅞	−½
Allegis 1	32 15418	100⅛	97	97	−5¼
AllenG .56	425	14⅞	14⅜	14⅞	+⅛
AldSgnl 1.80	13 6950	42½	41	41½	−1¼
ALLTL s1.36	17 108	31	30⅜	30⅜	−⅞
Alcoa 1.20	5600	57⅞	55½	56⅜	−½
Amax	24 2266	26½	25⅞	25⅞	−⅝
Amax pf 3	4	40	40	40	−5
AmHes .30e	10 3636	31⅛	30⅜	31	−¼
ABrck s	1008	26⅛	24⅛	24⅛	−⅜
AmBrnd 2.08	16 3199	54	53	53½	−1⅛
ABldM .90	17 15	24⅝	24¼	24⅜	−⅛
ACyan s1.05	17 4203	47¼	45½	45½	−1⅞
AEIPw 2.26a	10 3209	28⅛	27⅞	28⅛	+⅛
AExp s .76	19 22128	34⅜	33⅜	33½	−1⅛
AFaml s .22	12 1280	16⅜	16	16⅛	−⅛
AGnCp 1.25	8 3226	35⅜	35	35	−1¼
AHoist	91	10	9⅞	9⅞	−⅛
AHoist pf1.95	12	21⅞	21⅜	21⅞	−⅛
AHome 3.34	15 3881	82⅞	81⅛	82	−⅜
Amrtc s 5	12 3535	u97⅜	96⅛	97⅛	+½
AMI .72	55 3608	15⅞	14⅞	14⅞	−1⅛
AShip .40	86	5⅞	5½	5½	−⅛
AmSld 1.80	12 1427	48⅛	46	46	−2½
AStr pfA4.38	95	77⅛	76⅛	77⅛	+⅞
AStr pfB4.80	5	56½	56½	56½	
AT−T 1.20	23 30947	33½	32	32⅛	−⅜
AmHoll	168	12⅛	12	12	
Ametek 1	21 2037	37⅛	35⅞	35⅞	−1½
Amtec	804	35⅛	35	35⅛	−⅜
Amoco 3.30	27 4070	79⅞	77⅞	78⅜	+¼
AMP .90	23 3849	64⅛	61⅛	61⅜	−1⅛
Ampco .30	112	16⅜	16⅛	16⅝	−⅛
Amrep s	21 107	14⅜	14½	14½	−½
Angelic .72	15 61	28	27¼	27¼	+½
Anheus .60	19 11733	35½	34⅛	34⅞	−⅞
Apache .28	397	10¼	10	10	−¼
ApolMg	26 460	38⅛	36⅛	37⅛	+⅜
ArchDn .10b	15 4521	24⅞	24	24	−1
ArkBst .36	17 395	18⅛	18¼	18¼	−¼
Armco	16 5233	13½	12¾	12⅞	−⅜
ArmWI s.90	14 1938	39⅛	38⅛	38⅛	−2⅛
ArowE .20	425	9⅛	9	9⅛	−⅛
ArowE pf1.94	31	18¼	17⅞	18⅛	−⅜
Arvin .68	10 304	26⅜	25½	25⅝	−1
Asarco	2175	33	32⅛	32⅛	−⅜
AshlOil 1.80	20 308	64⅛	63¼	64	−1
Athlone 1.60	111 71	15⅜	15½	15½	−½
AtlRich 4	22 5764	90⅛	88⅛	89⅛	−⅛
AtlasCp	467 155	43⅛	42	42	−⅜
AutoDt .44	25 2798	46	43⅛	43⅝	−1¼
AVMC s .28	13 207	22⅜	22	22⅜	−⅜
Avery s .42	17 552	23⅛	22⅜	23	−¼
Avnet .50	54 1967	36⅛	34⅜	34⅜	−1⅛
Avon 2	14 3003	31⅜	30⅞	31⅛	−⅞
Aydin	15 70	30⅛	29⅞	29⅞	−⅜
Bairnco .80	15 173	39⅛	38⅝	38⅝	−1
BkrHu n .46	4004	23	21⅝	22⅛	+½
Ball .96	15 326	41⅜	39½	39½	−1⅛
BallyM .20	12 3011	21½	20⅛	20⅛	−⅞
Banda s .70	17 2252	63	61⅛	62⅛	−⅜
BkBost 1	16 1315	29⅝	28½	28½	−⅞
BnkAm	3964	11⅞	11⅛	11⅛	+⅛
BnkTr s1.66	4172	45⅛	43⅛	44⅛	−⅛
Banner .06	14 61	24⅛	23⅞	24	−⅜
Bard .48	19 2312	37⅞	36⅛	36⅛	−⅜
Barnet s .92	11 1192	35⅜	34⅛	34⅛	−⅜
BASIX .40	141	5⅞	5⅝	5⅝	−⅛
BattM .10	41 2073	32¼	31¼	31½	+¼
Bausch .86	16 991	43½	42⅛	42⅛	−1¼
Baxter .44	12 15200	26⅛	24⅝	25	−1¼
Becor .05j	452	14⅜	14⅛	14⅜	
BectDk .74	17 3395	57½	55⅜	55⅜	−2⅛
BeldnH .40	15 143	37⅞	37⅛	37⅞	−⅞
BellAt .62	28 447	68⅞	67½	67½	−1½
BellAtl 3.84	13 3921	79⅞	76	77	−3
BCE g 2.40	8 1131	28⅛	28	28½	+⅜
BellSo s 1.20	12 9388	41⅛	40⅛	40½	−⅜
Bemis .72	17 117	36⅜	35⅞	36½	+⅜
BenfCp 2	466	54⅞	54⅛	54½	−⅛
BengtB	19 274	5⅛	5¼	5⅜	−⅛
Berkey	237	4⅞	4⅛	4⅛	−⅛
BethStl	40 3496	17⅛	16⅞	16⅞	−1⅛
Bevrly .20	156 3464	12⅝	d12¼	12½	−½
BlackD .40	33 1937	24⅛	23⅝	23⅜	+⅛
BkHR s	20 1287	30¼	28⅝	29⅛	−⅜
Boeing 1.40	13 6982	47⅛	46⅞	46⅞	−1⅛
BoiseC 1.90	20 903	79⅜	78⅛	78½	−⅜
Borden 1.28	16 2250	55⅝	53⅛	53⅛	−1⅞
Bowatr .80	25 1160	40	38⅝	38⅝	−1
BrigSt 1.60	19 386	35½	34⅛	34⅞	−⅛
BrisM s1.40	19 17800	45⅛	44	44⅛	−1⅛
BritPt 2.78e	14 3942	69½	68⅛	69⅛	−¼
BritTel 1.59e	21 675	43⅜	42⅛	43½	+1
Brckw s .96	20 639	55	54⅛	54½	
BwnSh .40	38	22½	22⅛	22⅛	−½
BrwnGo 1.50	16 365	39⅜	38	38⅛	−⅜
BrwnF s .40	27 4426	29½	29	29½	−⅜
BrshWl .60	25 234	34⅜	32½	32¼	−2⅛
BunkrH 2.16	28	19⅛	18⅞	19⅛	+½
BrlNth 2.20	16 6652	75⅛	73⅞	73⅞	−2⅛
Burndy	20 124	18⅛	17⅛	17⅛	−⅞

C / D

Valeurs	PB Ventes	Haut	Bas	Ferm.	ch. Net
CBI In .60	37 215	26⅛	26	26	−⅜
CBS 3	24 1450	207½	198½	199	−12
CCX	3840	4¼	4	4⅛	+⅛
CIGNA 2.80	8 2433	66⅛	65⅛	65½	−1⅛
vlCLC	84	1⅛	1	1⅛	
CNA Fn	18 797	62½	60½	61¼	−1⅛
CNW	11 3216	29⅛	26⅞	27⅛	−2⅛
CNW pf 2.12	137	28⅛	27½	27½	−⅞
CPC s 1.24	11 3118	48⅛	45⅜	46	−3½
CSX 1.16	14 5303	36⅜	35⅝	35⅞	−1⅛
CTS .50	58 434	25½	24½	25½	
Cabol .92	18 961	45⅛	43½	43½	−1⅞
Caesar	19 4985	25¼	24⅛	24⅜	−1¼
CalFed 1.20	4 883	30½	29⅛	29⅛	−⅞
Calfin .20	56 175	31⅛	30⅛	31	+⅜
CmpR g	1 266	2⅛	2⅛	2⅛	−⅛
CamSo 1.44	17 775	65	63⅛	63⅞	−½
CdnPac .60	23 3661	21	20⅛	20⅛	−⅜
CanonG	461	5⅜	4⅞	5⅛	+⅛
CapCits .20	28 618	409	398½	401½	−4½
CapHld .80	9 1248	35⅛	34	34⅞	+½
CarPw 2.76	9 2113	35⅝	34⅝	35¼	−⅜
CarrWl 1.00b	17 187	79	76½	76½	−1⅛
CastlCk	37 890	22⅛	21⅛	22	−⅜
Catarp .50	6515	69⅛	67⅛	67½	−1
Centel 2.58	17 429	65⅛	64⅛	64½	−⅜
CentEn 2.56	6 2495	17⅛	17⅛	17½	
Centex .25	11 581	24	d23	23	−1⅛
CenSoW 2.28	8 1093	33⅛	32⅜	33⅛	+⅛
CeMPw 1.40	9 211	14½	14⅛	14¼	
CentrCp	1681	3½	3⅛	3¼	
CntryTl .86	14 155	22⅜	21⅛	22¼	+⅜
Chmpin .80	11 10656	40	38⅛	39¼	−⅛
ChamSp	442 1018	13⅛	13⅛	13⅛	−½
Chase 2.16	5156	38⅛	36⅞	37⅜	+⅛
Chase pf5.25	42	50	d47½	49⅛	−1⅛
Chelsea .72	16 17	22¼	21⅞	21⅞	−⅜
ChmNY 2.72	1817	37⅛	36⅛	37⅛	+⅛
ChWst n.06e	44 1124	31⅛	29⅞	30⅛	−½
Chevrn 2.40	26 7689	51	49⅛	49⅞	−⅞
ChkFull .30	66 342	8⅞	8⅝	8⅝	−¼
ChrisC s.47t	27 336	24⅛	22⅞	23⅛	−1
Chrys s 1	6 29629	35⅛	33⅞	34	−2
Chubb 1.88	10 1830	69⅛	66⅞	68	−⅞
Churchs .46	35 1459	8⅞	8⅛	8⅛	−⅛
CinMil .72	28 1899	27⅛	25½	25⅝	−1⅜
CineOd n	14 255	14⅜	14⅛	14⅜	+⅛
CircleK .28	15 1662	13¼	d12½	13⅛	
Citicrp 2.70	6443	56⅛	54⅛	56⅛	+⅛
ClarkE	580	33⅛	31⅜	32⅞	+⅛
ClvCl	653	16⅛	16⅛	16⅛	−1⅛
ClvEl pf7.40	z100	68⅛	68⅛	68⅛	
ClvEl pf7.56	z200	71⅛	71⅛	71⅛	−⅛
Clorox s .88	16 1260	31	30⅜	30⅜	−⅜
Coachm .40	35 99	11⅞	11⅜	11⅜	−⅛
CocaCl 1.12	17 13377	45⅛	43⅛	43½	−¼
Coleco	1011	8⅛	d 8	8⅛	+⅛
Colemn 1.20	16 545	41	40⅛	40¼	−1⅛
ColgPal 1.48	17 4760	47⅞	46½	47	−½
ColFds .16	15 6068	16⅛	d15½	15½	−⅜
Coll n	7 2131	14⅛	13⅞	13⅞	−⅜
ColGas 3.18	16 1840	49⅛	47⅞	48⅛	−⅛
CmbEn 1	21 749	42	41⅛	41⅜	−1
Comdis .20	15 1618	31	29⅞	30	−1⅛
CmMtl s .32	16 474	20½	19⅞	19⅞	−⅞
Comdre	15 373	16⅛	16⅛	16⅛	+⅛
CmwE 3	7 4852	31⅛	30⅝	31	−⅜
Comsat 1.20	4636	32⅜	32	32	−⅜
CPsyc .40	20 683	40	39⅛	39⅛	−⅛
Compaq	30 10082	71⅛	68	68½	−2⅛
Compgr .60	25 26	26⅛	26⅛	26⅛	−⅜
CompSc	29 1339	64	61⅜	63⅛	+⅛
Cptvsn	29 1067	14⅛	14⅛	14⅛	−⅛
ConAg s .67	18 1715	34	32⅜	32⅜	−1⅛
ConsEd 2.96	10 2280	46⅛	45⅜	45⅜	
CnsFrt .90	17 1545	38⅛	37⅛	38⅛	
ConsNG 1.50	19 1380	40½	39½	39½	−½
Cnrail n.25e	13 11315	35⅛	33⅜	33⅞	−1⅛
Contel 2	12 1616	35⅛	35	35	−⅛
CntlCp 2.60	9 2068	46⅛	45⅛	46	−1
Contll .00e	8288	5	4⅞	4⅞	+⅛
CtData	6189	36⅛	34	35	+⅛
Cooper 1.68	21 2236	68⅛	66½	66⅛	−2⅛
CoprTr .44	12 646	33⅜	31½	31⅛	−2
Copwld	67	12	11⅞	11⅞	−⅛
Corein .64	20 172	16½	16⅛	16⅛	−⅜
CornGl 1.40	18 2284	66	63½	64	−1⅛
Crane s .90	12 1576	30⅛	29	29⅛	−1
CrayRs	22 3460	90⅛	88⅛	89⅛	−1½
CrmK s .68	123 20	27⅜	26⅞	27	−⅛
CrwnCk	15 141	125⅜	122½	124	−1⅛
Culinet	1357	11⅞	11½	11⅝	−⅜
CumEn 2.20	515	70	67½	69¼	−¾
CurtW 1.60	12 59	61	60	60⅛	−1⅜
DPL 2.08	8 1337	26⅜	26	26⅜	+¼
DamnC s	1200	17½	16½	16⅞	−⅜
DanaCo 1.44	20 5656	50⅜	49⅞	50⅛	−1⅛
DataGn	1287	32½	31¼	31¼	−1⅛
Datapt	463	8¼	7⅞	7⅞	−½
Deere .25	10490	u43	39⅞	42	+1
DelmP s1.41	10 739	19½	19	19¼	
DeltaAr 1.20	9 4205	51	50	50½	+½
Deltona	45 34	5⅜	5⅜	5⅜	
DensMf 1.24	13 1093	30½	29⅞	29⅞	−⅞
DeSoto 1.40	40 52	37¼	d36⅞	36⅞	−½
DetEd 1.68	5 2260	14⅞	14⅝	14⅝	−⅛
Dexter .60	19 412	29⅜	29	29⅛	−⅜
DiGior .64	134	24	23½	23⅝	−⅜
Diebold 1.20	19 779	47¼	46⅛	47	−¾
Digital	21 14716	182⅜	177½	177⅞	−6
Disney .32	24 10195	70⅞	69⅜	69½	−1½
Divrsln	197	5⅜	5½	5⅝	−⅛
DomRs 2.96	10 3779	45⅜	44⅛	45⅛	+⅜
Donald .66	17 50	38	37¼	37¼	−1
Donley s .70	18 1168	40⅛	38⅜	38⅜	−1
Dover 1.12	23 295	71⅜	70½	70½	−¾
DowCh 2.20	21 14096	101⅜	97⅞	98	−2
DowJns .64	19 1687	40⅛	39	39	−1
Dravo .25j	34 254	17¼	16¾	17⅛	−⅜
Dresr .40	2580	28⅜	27¾	27¾	−1⅛
duPont 3.40	16 13090	111	103	103½	−7⅛
DunBd s1.50	25 3346	63⅜	61½	61½	−2⅛
DuqLt 1.20	6 1048	12⅜	12⅜	12⅜	−¼
DynAm .20	31 111	23⅜	23⅞	23⅜	−⅛
Dyncrp .31	16 871	22	21½	21⅞	−⅛

E / F

Valeurs	PB Ventes	Haut	Bas	Ferm.	ch. Net
EGG .56	23 1055	41	40⅛	40⅛	−1⅛
E Syst .50	19 1372	37⅛	35⅛	35½	−1⅛
EasGF 1.30	34 498	26⅞	25⅜	25¼	−1⅛
EKodk 2.52	24 19669	99⅛	92⅞	93	−5
Eaton 2	16 925	91⅛	89⅛	89⅛	−2
Echlin .56	18 1672	16⅛	16	16	−1
EDO .28	21 131	18⅞	18⅛	18½	−⅜
Edward .68	10 1479	26½	25½	25½	−1
Elcor s .22	11 196	10½	10⅛	10½	+⅛
ElecAs	18 6	3½	3½	3½	−¼
Elscint	77	1½	1½	1½	
Emrld n1.20	96	8⅛	8	8¼	−¼
EmrsE s	19 7267	37⅜	36⅛	36¼	−⅜
EmRad	14 1672	5⅛	d 4⅜	4⅞	−⅛
EmryA	1020	8⅛	8½	8⅛	−⅛
EnglC s .52	14 990	24⅜	22⅜	22⅞	−2⅛
EnisB s .52	18 115	26⅜	25½	26	−¼
Ensrch .80	86 1987	22	21½	21½	−1⅛
Entera	91	9⅛	8⅞	8⅞	−⅜
Equifax .68	24 180	28⅜	28	28¼	−⅛
Equimk	27 1851	4	3⅝	3⅝	
Erbmnt .52	16 328	27	26	26½	
Ethyl .60	15 9557	23⅜	22⅜	23	
Excelsr 1.36	21	15	14⅝	14⅝	−⅜
Exxon s	14 25653	48	46⅜	46¼	−⅜
FMC	11 1315	49½	45⅛	48⅛	−¾
FPL Gp 2.12	11 5096	32⅜	31⅜	32⅛	−¼
Fairchd .20	64 237	14⅛	14	14	−¼
Fairld	144	8⅛	8	8	−⅛
Farah	1388 104	14	13⅜	13⅞	−⅜
Feders .24	20 1040	9⅛	8½	8⅝	−⅛
FedExp	5625	74⅞	72⅜	72⅛	−2⅛
FedNM .32	13 10775	39⅜	37⅛	37⅛	−2⅛
FdSgnl .80	16 142	24⅜	23½	23½	−1
Ferro s .68	13 306	27⅜	26⅜	27⅛	−⅜
FinCpA	2625	2⅜	2½	2½	−⅛
Firestn 1	20 5045	40	37⅜	37⅜	−3⅛
FBostn 1	10 223	42⅜	41⅛	41¼	−1⅛
FstChic 1.50	6 1752	27⅛	26⅛	26⅛	−¼
Fintste 2.80	1276	51½	d49¼	50	−1¼
FstPa	457	10¼	10	10	−⅛
Fischb	53	14⅞	14⅛	14⅛	−⅛
FishFd .05e	27	10½	10⅛	10½	+⅛
FleetEn .60	13 895	25⅜	24⅛	24¼	−1
Fluor	4866	20⅛	19⅜	20	−⅜
FordM 4	5 27233	89⅞	86½	87	−5⅛
FtHowd 1.08	24 1816	57⅛	51¼	51¼	−2
FosWh .44	27 10045	21¼	18⅛	20⅞	+1⅛
Foxbro .25e	213	35⅛	34⅛	34⅜	−⅜
FrptMc 2.31e	11 1190	28	27¼	27¼	−⅞
FruhfB	397	4	3¾	3¾	−⅛
Frhf pfA3.68	159	13	d12½	12⅜	−⅜
Fuqua .24	16 530	34½	32⅛	32½	−2

G / H

Valeurs	PB Ventes	Haut	Bas	Ferm.	ch. Net
GAF .10	22 6404	59⅞	57¼	57¼	−1⅛
GCA n	195	9⅜	9⅛	9⅛	−¼
GEICO 1.36	10 55	122½	121⅜	122¼	−1⅛
GEO	575	5½	5¼	5½	+⅛
GF Co	12	4¼	4¼	4¼	
GTE s 2.52	13 6692	42⅜	41⅛	42⅛	−½
GTE pf 2	11	33⅛	33⅛	33⅛	−¼
GTE pf 2.48	112	25	d24¼	24¼	−⅜
Gannett 1.92	24 4424	45⅛	43½	43½	−1⅛
Gap s .50	14 4533	31⅛	d30	30	−1⅛
Gearht .28	331	2⅜	2⅛	2⅛	
Gelco	55	33⅞	33⅜	33⅞	+⅛
Gelco pf1.58e	769	16¼	16⅛	16¼	−⅛
GnCorp 1.50	17 636	99⅛	98⅛	98⅛	−1
GnDyn 1	816 1259	66½	64⅞	65¼	−1⅛
GenEl s1.32	18 35805	56⅛	53⅛	53⅛	−3⅛
GnHost .24	5 5057	14½	13	13⅛	−⅛
GnHous .24	22 25	9⅜	9½	9½	−⅛
GnInst .25	3087	40½	38⅜	38⅛	−1½
GnMills 1.60	19 3090	52⅛	50¼	50¼	−3⅛
GMot 5e	10 22515	74	70⅞	70⅞	−2⅛
GMot pf3.75	21	47	46	46	
GM E .52	19 2732	44⅛	43⅞	44	−1⅛
GM H .72	16 246	49⅛	49½	49⅛	
GPU .45e	7 1180	27⅞	27⅞	27⅛	+⅛
GenRe s 1	17 3469	60⅛	58½	59⅛	
GnRefr	4 57	19¼	19	19¼	+⅜
GnSignl 1.80	25 640	57⅛	56½	56½	−1
Gensco	5 475	5⅜	5½	5⅜	−⅛
GnRad	899	15½	14½	15⅛	−⅜
GenuP s .92	22 1907	38⅛	36	36½	−1⅛
GaPac 1	14 127	42⅜	41	41	−1½
GaPwr pf2.30	33	21⅛	d20⅞	20⅞	−⅞
GaPwr pf2.47	48	24⅞	24½	24⅞	+⅜
GaPw pf1.74e	20	23⅜	23⅜	23⅜	+⅜
GaPw pf3.44	38	28⅜	27½	27⅜	−⅜
GaPw pf2.52	2	23⅜	23⅜	23⅜	+⅛
GaPw pf2.75	5	25⅛	25	25⅛	+⅛
GerbPd 1.32	22 1080	45½	44⅜	44⅛	−1⅛
GerbSc s.12	23 1807	21⅛	20½	20½	−¾
GibrFn .30	3 842	8⅜	d 8⅛	8⅛	−½
Gillete s .76	19 20085	38⅞	36⅛	36⅛	−3⅛
Glaxo n .25e	24 34770	24	23⅛	23⅛	+⅜
viGbM .121	674	2⅜	2⅜	2⅜	
GldNug	3 600	13	12⅛	12⅜	−¼
GldWF .20	7 2958	39⅞	37⅞	37⅞	−1⅛
Gdrich 1.56	16 2438	53⅜	52⅛	52⅞	−1
Goodyr 1.60	9 4928	66⅛	63⅛	64	−1⅛
Gould	54 3373	u23½	21	21¼	−⅞
Grace 2.80	2059	64⅛	62⅜	62⅜	−1⅛
GtAtPc .50	20 573	43⅛	42½	42⅛	−½
GtWFn s .72	8 8024	20	19½	19⅞	
Greyh 1.32	8 2712	36	35⅛	35⅛	−⅛
Grolier	13 1281	13⅜	13⅛	13⅛	
Grumn 1	13 686	27	26⅞	26⅞	−⅜
Gulfrd .80	14 55	22⅜	22⅛	22⅛	−⅜
GlfWst 1.20	17 2452	83⅞	81⅛	81⅛	−2½
GulfRs	8 93	14⅛	14⅛	14⅛	
GlfSUt	5 2289	7⅛	7⅛	7½	
Halbtn 1	4959	35⅞	34⅝	35⅛	−⅜
Handlm .64	16 742	31⅛	30	30	−1½
HandH .66	319	23⅛	22⅞	22⅞	−½
Hanna .40	34 378	27⅜	27	27⅛	
Hanna pf2.13	197	31	30	30⅞	+⅞
Hansn s .15t	15 12909	14½	14⅛	14⅛	−⅛
HarBrJ	2181	9¼	8⅞	9	−⅛
Harlnd s .42	20 1564	23⅛	22	22½	−⅛
Harnish	69 1753	26⅛	24⅜	25⅞	+⅜
Harris .88	18 1815	38⅜	37⅛	37⅛	−1⅛
viHecks	218	3⅞	3⅛	3⅞	
HeclaM	820	20	19½	19⅞	
Heinz 1.24	16 2812	44	42	42	−2½
HelneC .30	12 31	40	39⅛	39⅛	−⅞
HelmP .40	35 796	24⅞	24⅛	24⅛	−⅜
Hercul s 1.92	15 6300	58⅛	56⅛	56⅛	−2⅛
Hrshey .62	20 2662	31⅞	30⅜	30⅜	−1⅛
HewlPk .26	28 11362	65⅛	63⅛	63⅜	−2⅛
HiVolt .20	31 44	14⅛	14⅛	14⅛	−⅛
Hilton 1.80	18 509	79⅛	77⅛	78⅛	−⅜
Himnt n.24e	945	43⅜	43½	43⅜	−⅜
Hitachi .76e	282	104⅛	102⅜	103⅛	−1⅛
Holidy n	5 2872	34⅛	32⅜	32⅜	−2⅛
Hmstke .20	52 3699	44⅞	42⅛	43⅛	+⅛
Honwell 2	2022	76⅞	75	75⅛	−1⅛
Horizon	3 12	4⅜	4⅜	4⅜	−⅛
HCA .72	22 11065	41½	40⅛	40⅜	−⅜
HougM .58	23 425	35	34⅛	34⅛	−¼
HouFab .48	14 403	14⅛	14⅛	14⅛	−⅛
HousInt 2	9 1149	55½	52⅞	54⅛	+⅛
HouInd 2.88	9 2484	33⅞	32⅜	32⅜	−⅜
HouOR .20e	77	3⅛	3	3	−⅛
HowlCo .32	56 4	12½	12⅜	12⅜	−⅛
Human .80	13 3362	24⅛	23⅜	23⅜	−⅜
HuttEF .80	2454	34⅞	33½	33⅜	−1½

I / J

Valeurs	PB Ventes	Haut	Bas	Ferm.	ch. Net
IC Ind .80	4379	36⅛	35	35⅜	−1¼
ICN	31 1728	11⅞	11	11	−¼
INAIn 1.68	55	15⅞	d15⅛	15⅞	−⅜
ITT Co 1	14 7980	63⅛	61⅛	61⅞	−2⅛
IU Int .60	13 1171	18⅛	17⅛	17⅛	−⅛
IdealB	1113	3¼	3	3⅛	−⅛
ImpCh 3.16e	14 2355	106	103⅛	104¼	+1⅛
INCO .20	10320	23½	22⅛	22½	−1⅛
IngerRd s1.04	20 3378	39⅛	37⅛	37⅛	−2⅛
InldStl .30l	20 1656	31⅛	30⅛	30⅛	−1
InspRs	1704	8⅛	8⅛	8⅛	−⅛
Intlog	9 269	5⅛	5⅛	5⅛	
Interco 1.60	13 1066	45	42⅜	44⅛	−1⅛
IntR s 1.40	14 560	48⅛	47⅛	47⅛	−⅜
IBM 4.40	19 39239	145⅛	140	140⅛	−5⅛
IntFlav 1.24	19 2097	50⅛	49	50⅛	−2⅛
IntMin 1	94 1810	46½	45⅛	45⅛	−1⅛
IntMult 1.18	20 489	34⅛	32	32	−2⅜
IntPap s1.20	13 10888	48⅛	46⅛	46⅛	−1⅛
IntRc s	198	10⅛	10⅛	10⅛	−⅛
IT Crp	108 628	13⅛	13	13	
IntpbG .68	18 1808	38⅛	37	37	−1⅛
IntBkr s	25 426	38½	38	38	−⅜
IocoCo .36	1026	15⅛	15	15	−⅜
IrvBnk 2.24	2081	71⅛	69⅜	70	−2
JP Ind	16 153	19⅞	19	19⅛	−⅛
Jamsw s .08	12 196	11⅛	10⅞	11	−⅛
JohnJn 1.68	20 14637	86⅜	84⅜	84¼	−2⅛
JhnCn s1.06	16 965	34⅛	33⅛	33⅛	−1⅛
Jostn s .48	16 468	20⅛	19⅛	20¼	+1⅛

K / L

Valeurs	PB Ventes	Haut	Bas	Ferm.	ch. Net
KLM .75e	4 1292	23⅛	22⅛	22⅞	−⅜
Kmrt s 1.16	12 9794	36⅞	35½	35½	−1⅛
Kaneb	401	2⅛	2½	2½	−⅛
Katyln	16 324	18⅛	17¼	17⅛	−⅛
KaufBH .20	8 58	11	11	11	−⅛
Kellogg 1.36	19 1903	58	55⅜	55⅛	−2⅛
Kenmtl 1	22 105	37⅛	36⅞	36⅞	−½
KPToy .24e	21 780	50	49⅛	49½	−½
KerrMc 1.10	1775	44	42⅛	43⅛	+⅜
Keycp 1.12	9 323	27⅛	25⅛	25⅞	−1⅛
KeysCo	12 58	19⅛	18⅞	18⅞	−⅛
Keylnt .52	39 181	21⅛	20⅛	21	−1
Kidde .60	54 922	66⅛	65⅛	65⅜	−⅜
KimbC s1.44	17 4329	54⅛	52⅞	53⅜	+⅜
KnghtRd 1	20 2758	50⅛	49½	49½	−⅜
Kolmor .32	264	18⅛	17⅛	17⅛	−⅛
Kopers 1.20	20 897	46⅛	44⅛	44⅛	−1⅛
Kraft 1.88	21 7510	54⅛	53⅛	53⅜	−⅛
Kroger 1.05	46 2176	32⅛	31⅛	31⅛	−⅛
LAC s	891	11⅞	11⅛	11⅞	−⅛
vlLTV	2095	4	3⅛	4	+¼
vlLTVA	2	8	8	8	
vlLTV pfB	62	6⅛	5⅜	6	+⅛
LTV pfC	5	19⅜	19½	19⅜	+⅛
LTV pfD	8	4½	4⅛	4½	+⅛
LVI Go	43 164	6⅞	6⅛	6⅞	−⅛
LacGs 2.10	11 74	31⅛	30⅛	30⅛	−⅛
Lamaur .30	40 67	20⅛	20⅛	20⅛	
Lawtint .56	23 829	19⅛	18⅛	18⅛	−⅛
LearPl	166	5	4⅞	4⅞	−⅛
LeaRnl s.50	19 46	19⅞	19⅞	19⅞	−⅜
LeeEnt .60	17 189	28⅜	28⅛	28⅛	
LegMas .22	11 77	15⅛	14⅞	14⅞	−⅛
Lehmn 2.42e	503	16⅛	16⅛	16⅛	−⅜
Lennar .24	9 391	22⅜	20⅜	20⅜	−1½
LibtyCp .80	16 17	48⅛	48⅛	48⅛	−⅛
Lilly 2	20 7484	88⅛	85⅛	85⅛	−4⅛
Lilly wt	3208	37	35⅛	35½	−2⅛
Limited .24	19 9080	28⅛	d26	26½	−2⅛
LincNt 2.16	7 751	49⅛	48⅛	48⅛	−1⅛
Litton	18 990	95	92⅛	92⅞	−1⅛
Lockhd 1.40	8 6144	53⅞	50⅛	51	−3⅛
Loctite 1	19 189	65⅛	64⅛	64⅛	−⅜
Loews 1	12 2860	84⅛	83⅛	83⅛	−3
LnStar 1.90	5 576	33⅛	31⅛	32⅛	+1
LILCo	8 3015	10⅛	10⅛	10⅛	−⅛
LongDr .80	17 481	34⅛	33⅛	33⅞	−⅜
Loral .44	17 905	43⅛	42⅛	42⅛	−1
LaLand 1	1604	36⅛	35⅛	35⅛	−⅛
LaPac .60b	13 1730	34⅛	34⅛	34⅛	−⅛
Lubrzl 1.20	17 985	36	34⅛	34⅛	−1⅛
LuckyS .43e	5 2309	31⅛	30⅛	31	−1⅛
Lukens .60	17 460	47⅛	43⅛	43⅛	−⅛

M / N

Valeurs	PB Ventes	Haut	Bas	Ferm.	ch. Net
MACOM .24	7 720	12⅞	12⅛	12⅛	
MCA .68	24 6031	57⅜	50⅛	51	−1⅛
MCorp	1204	6⅛	5⅞	6	+⅛
MCor pf3.50	67	21⅛	20⅛	21⅛	+⅛
MEI	131 473	7⅞	7⅛	7⅛	+⅛
Macmill .72	28 1436	71½	70	70⅞	−1½
Manhin .20b	73	13⅛	13	13	−⅛
MfrHan 3.28	1758	37⅛	36	36⅜	+½
viManvl	1130	3⅛	3	3⅛	+⅛
MAPCO 1	21 113	56⅛	55⅞	55⅞	−⅛
MarMid 2.04	2149	81⅛	80⅛	80⅛	
Marion s .20	48 6660	31⅛	29	29⅛	−1½
Marriot .16	25 4787	36	35	35⅛	−⅞
MrshMc 2.60	17 1707	64⅛	63	63⅛	+⅛
MartM 1.10	13 1259	51⅞	50⅛	50⅛	−1⅛
Masco .40	17 7129	30	29	29⅛	−⅛
MasCo 3.60	159	38	37	37	−1⅛
Mattel	1876	13⅛	12⅞	13	−⅛
Maxam	154	15½	14⅞	14⅞	−⅛
MayDS 1.14	14 9030	39⅞	38	38⅛	−1⅛
Maytag 1.00	14 3140	50	47⅜	48⅛	−1⅛
McDerl 1.80	978	33⅛	32⅛	32⅛	−⅜
McDid .50	10 15	9⅞	9	9	−⅛
McDnl s .50	17 11622	46⅞	45½	45⅞	−1⅛
McDnD 2.32	11 942	72⅞	71⅞	72⅛	−⅜
McGrH 1.68	34 5309	71½	70	70⅛	−1⅛
McInt g	13 12	44⅛	44	44	+⅛
McKes 1.28	15 1456	32⅜	31½	32	−1½
Mead s .17e	23 4575	42⅞	41½	41½	−1⅛
Mesrx s .24	25 724	33	32	32	−1
Medtrn 1.04	17 1111	94⅛	92⅛	92⅛	−2⅛
Melvill 1.76	14 1662	67⅛	65	65	−2½
MercSt s .70	13 481	44⅛	41⅛	41⅛	−1⅛
Merck 3.20	33 11381	195	190	190⅛	−1
Merdth s.56	21 230	38⅛	37⅛	37⅛	+⅛
MerLyn 1	7 3972	35	33⅛	33⅛	−⅛
MesaLP 2	28 1845	14⅛	14⅛	14⅛	+⅛
MidSUt	5 3707	10⅛	10	10⅛	−⅛
MMM s 1.86	20 12377	75⅞	72	72⅛	+⅛
Mitel	1 642	4⅛	4	4	−⅛
Mobil 2.20	13 17988	45	43⅛	44⅛	−⅜
Mohsc s .20	26 1180	21⅛	19⅛	20⅛	−1⅛
Monsan 2.60	16 2817	92⅛	90½	91⅛	−⅞
MonPw 2.60	16 1463	26⅛	25⅛	26⅛	
Moore .76	15 880	22⅛	22	22	−⅛
MoorM .52	15 545	23⅛	23⅛	23⅛	
Morgn s1.36	48 17052	46⅛	44	44⅛	−1⅛
Morgn pf 5e	4	78⅛	78	78	−2
Morton .76	17 1482	52	50½	50⅛	−⅞
Motorla .64	36 12094	64⅞	62⅛	64	−1⅛
Munfrd .54	146	31	29⅞	30	−1½
MurpO 1	287	33⅛	31⅛	31¼	−1
Mylan s	21 2373	13⅛	13⅛	13⅛	
NBI	887	8⅛	7⅞	8⅛	−⅛
NCR 1	19 6414	76½	72⅞	72⅛	−3⅛
NL Ind .15e	1609	10⅛	9⅞	9⅞	−⅛
NL Ind pf	4063	15⅛	15⅛	15⅛	−⅛
NWA .90	16 2105	54⅞	d53⅞	53⅞	−1⅛
Nalco 1.20	23 1040	40⅛	39½	40⅛	+½
Nashua .28	15 452	35	34⅞	35	
NtlCnv .36	824	10⅛	10	10⅛	−¼
NatDist 2.20	13 4774	80	76⅛	78⅛	+⅜
NtI .25	317	17⅛	16⅛	16⅞	−⅜
NMedE .64	27 2784	25⅛	24⅛	24⅛	
NMineS	5	3½	3½	3½	
NtSemi	19065	19⅛	18⅛	19	−⅜
NtSvIn s .64	15 950	23⅛	22⅛	22⅛	−⅛
Navistr	10382	6½	6⅛	6⅛	−⅛
NewhII 6.90e	2 221	6½	6¼	6½	+⅛
NwtM s .60e	18 3750	62	58⅞	58⅞	−⅛
NiaMP 1.20	12 2171	14½	14⅛	14⅛	−⅛
NiaMof 3.40	z300	31	31	31	
NiaMof 5.25	z200	52½	52½	52½	
NiagSc 1.75e	76	17⅛	17⅛	17⅛	−½
NICOR 1.80	7 881	25⅛	25	25⅛	+⅛
NoblAf .12b	1602	14⅛	13⅞	14	−¼
NffkSo s1.20	11 3776	31⅛	30⅛	30⅛	−1⅛
NAPhil 1	19 2592	55⅜	55½	55⅛	+⅛
NoestUt 1.76	10 2600	22⅞	22⅜	22⅜	−⅛
NorTel s .24	15 2926	19⅛	19	19⅛	−⅛
Nthgat g	420	6⅞	6½	6½	
Nortrp 1.20	1143	46⅛	45⅛	45⅛	−⅛
NwStW .30e	25 35	18½	17⅞	17⅞	−⅛
Norton 2	679	56⅞	56½	56½	−⅜
Novo .41e	9 832	28⅛	d27⅞	28	−⅛
Nucor .36	16 365	45⅛	44½	44½	−1⅛
Nynex 3.80	12 5610	78	74⅜	75⅛	−½

O / P

Valeurs	PB Ventes	Haut	Bas	Ferm.	ch. Net
Oakind	11137	1⅛	1⅛	1⅛	−⅛
OcciPet 2.50	42 8031	33	32	32⅛	−⅜
ODECO	471	25⅛	24⅝	25⅛	
OhioEd 1.96	8 2639	20⅛	20	20⅛	−¼
OklaGE 2.18	12 965	32⅜	32	32	−¼
Olin 1.60	18 631	50⅛	50⅛	50⅛	−⅛
OrionC .76	41	21	20⅛	20⅞	−⅛
OrionC pf2.12	78	21⅜	d20⅜	20⅜	−⅜
OrionP	22 489	13⅛	13⅛	13⅛	−⅛
Orion pr .50	9	9	9	9	−⅛
OutbdM .64	24 1282	33	32⅛	32⅛	−1⅛
OwenC n	11 2280	21⅛	20⅛	20⅛	−⅛
PHH 1.80	16 410	37⅛	37⅛	37⅛	−⅛
PPG s 1.08	15 4943	43⅛	42	42⅛	−1⅛
PacGE 1.92	11 4285	19⅛	18⅛	18⅛	+⅛
PacLtg 3.48	13 2233	57⅛	56½	56½	−1⅛
PacSci .40	31 33	17⅛	17⅛	17⅛	−⅛
PacTel s1.64	13 13380	33	31⅛	32⅛	+⅛
Pacilco 2.52	9 1001	35⅛	34⅛	34⅛	−⅛
PainWb .52	10 1913	30⅛	29⅞	30	−⅛
PainW pf1.37	49	22	d21	21	−1⅛
PanAm	4817	4⅛	4½	4½	−⅛
PanEC n 2	4281	25⅛	25	25⅛	−⅛
Pardyn	250	6	5⅛	5⅛	−⅛
ParkDrl .01j	1295	5⅛	5	5	−⅛
PatPtr	85 124	4⅛	4⅛	4⅛	−⅛
PenCen .05	1625	51⅛	50	50	−1⅛
Penney s1.48	14 10173	52⅜	50½	50½	−2⅛
PaPL 2.68	11 1391	37	36⅛	36⅛	−½
PaPL pf4.50	z10	47	d47	47	−⅛
PaPL pr8.60	z220	79	79	79	
Pennwlt 2.40	15 531	57⅛	55	55½	−1⅛
Pennzol 2.20	44 1090	69⅛	67⅛	67⅛	−2⅛
PeopEn 1.44	10 376	19	18⅞	18⅞	−⅛
PepsiCo .68	18 12601	37⅛	34⅞	36	−⅞
PerkEl .68	4605	32⅛	30⅛	30⅛	−1⅛
Prmian .42e	11 143	6⅛	6⅛	6⅛	−⅛
Petrie .70	20 1008	33	31⅛	31⅛	−⅛
PetRs 2.37e	52	29⅞	29⅛	29⅛	
PetRs pf1.57	14	16⅛	16⅛	16⅛	
Pfizer 1.80	14 22204	62⅛	59⅛	59⅛	−4⅛
PhelpD	36 6119	55⅛	54⅛	54⅛	−1⅛
PhilaEl 2.20	8 3613	20⅛	19⅛	20	−⅛
PhilMr 3	15 10666	109½	105⅛	105⅛	−4⅛
Phlpin .44	14 568	18⅛	17⅛	17⅛	−⅛
PhilPet .60	43 5118	15⅛	15⅛	15⅛	−⅛
PiedAv .32	15 641	66⅛	65⅛	65⅛	−⅛
PiedA pf	3	67⅛	67⅛	67⅛	−⅛
PiedNG 1.32	10 69	22⅛	22⅛	22⅛	−⅛
Pier 1 .06	14 580	10⅛	10	10	−½
Pilsby s 1	19 2299	42⅛	41	41	−1⅛
PionrEl .13e	57 132	41	40⅛	40⅛	−1⅛
PitnyB s .76	19 3031	43½	42⅛	42⅛	−1⅛
Pittstn	55 1163	14⅛	13⅞	14⅛	−⅛
PlcrD g n.20	5348	18½	18	18⅛	−⅛
Playboy	18 9	13⅛	13⅛	13⅛	−⅛
Plessy	15 40	35⅛	35	35	+1
PogoPd	427	5⅞	5⅛	5⅞	
Polard s .60	17 4785	32⅛	31	31	−½
Portec	8	12⅛	12⅛	12⅛	−⅛
PortGC 1.96	13 312	25	24⅛	24⅛	+⅛
Premin .44	25 78	45⅛	43⅛	43⅛	−2⅛
PrimeC	19 3390	22⅛	21	21	−1⅛
Primca s1.60	13 4487	46⅛	45⅛	45⅛	−⅛
ProctG 2.70	48 12307	93⅛	90⅛	90⅛	−3⅛
PSInd	8 1663	15⅛	15⅛	15⅛	−⅛
PSEG s 2	14 3457	26	25	25⅛	−⅛
Pueblo .20	13 x72	23⅛	23⅛	23⅛	−⅛
PugetP 1.76	12 26680	21⅛	21	21⅛	
PulteHm .12	12 536	10⅛	d10⅛	10⅛	−⅛
Pyro	17 155	5⅛	5⅛	5⅛	−⅛

Q / R

Valeurs	PB Ventes	Haut	Bas	Ferm.	ch. Net
QANTEL	8 194	2⅜	2⅜	2⅜	
QuakO s 1	15 1063	47⅛	45⅛	45⅛	−1
QuakSC .80a	438	23⅛	22⅛	22⅛	−1⅛
Quanex	352	7⅞	7⅛	7⅛	−½
Questar 1.00	17 193	38⅛	37⅛	37⅛	−⅛
RJR Nb 1.92	13 12141	63½	60⅛	60⅛	−1⅛
RalsPur 1.24	14 2968	75⅛	73⅛	73⅛	−2⅛
Ramad	23 2928	6⅛	6⅛	6⅛	
RangrO	71 1267	5	4⅞	5	
Raycm .44	21 227	144⅛	141	141½	−3
Raythn 1.80	13 2515	77½	75⅛	75⅛	−3⅛
ReadBt	528	3⅛	3⅛	3⅛	+⅛
Redmn .36	13 737	9⅛	8⅛	8⅞	−⅛
Rebok s	11 4229	16⅛	15⅞	16	−⅛
RepGyp .36	19 66	8	7⅞	7⅞	−⅛
Rexhm .80	27 6177	u59⅛	58½	59⅛	+2⅛
RiteAid .66	18 2445	37⅞	36⅛	36⅛	−1⅛
Robtsn 1.20l	257	17	16½	16⅞	−⅛
viRobins	7 220	26⅛	26⅛	26⅛	−⅛
Rockwl .66	10 5046	23	22⅛	22⅛	−⅛
RoHaas .92	15 1036	40⅛	38⅛	39⅛	−1½
Rohr	19 1702	30⅛	29½	29⅛	−½
RollnE s .08	34 2176	20⅛	18⅞	19⅛	−⅛
Rorer 1.16	51 2193	54⅜	52⅛	52⅛	−2⅛
Rowan	3590	8½	8	8⅛	−⅛
RoylD 6.04e	13 4125	125⅛	123⅛	124⅛	−½
Rubmd .36	23 3740	27⅛	25⅛	26	−1⅛
Ryder .52	15 4240	34⅞	33	33	−1½
Rymer	10	15⅛	d14⅞	15	−½
Rymer pf1.17	3	10⅛	10⅛	10⅛	−⅛

S / T

Valeurs	PB Ventes	Haut	Bas	Ferm.	ch. Net
SPSTec .96	14 40	37⅜	37	37	−⅛
SSMC	136	21⅛	20⅛	20¼	−¼
Sabine .04	148	13⅞	13⅜	13⅜	
SfgdSc	6 253	17⅛	16½	16⅞	−⅜
SafKl s .24	35 1239	37½	35½	37	
StJoLP s1.32	9 133	21½	21	21⅛	−⅛
Salomn .64	12 6545	33⅞	32⅛	32⅛	−1⅛
SDieGs 2.50	10 740	33⅞	32⅜	33⅛	+⅛
SJuanB .30e	23 291	9⅛	9⅛	9⅛	
SJuanR 2c	12 8	10⅛	10⅛	10⅛	−⅛
SFeSoP 1	22935	60⅛	56⅛	56⅛	−4⅛
SaraLe s 1	16 3772	39½	38½	38⅛	−1⅛
SavE pf 1.28	2	12⅞	12⅞	12⅞	+⅛
Savin	484	1⅛	1	1	−⅛
Savin pf	10	4⅛	4⅛	4⅛	
SchrPl s 1	19 7077	48⅛	45⅛	46⅛	−3⅛
Schimb 1.20	7146	43⅛	42⅛	42½	−1⅛
SciAtl .12	13 1685	14⅛	13⅞	14	−½
ScottP 1.36	15 1158	80⅛	79⅛	79⅛	−1
SeaCnt .05e	29 818	24	22½	22½	−2
Seagrm 1.10	14 2716	70⅛	68⅛	68⅛	−2⅛
SealAir .52	20 178	46⅛	46⅛	46⅛	−⅛
Sears 2	11 18537	45⅛	44⅛	45	−⅛
SvcCp s .40	21 770	27½	26⅛	26⅛	−⅛
Shaklee .72	5 437	23⅛	23⅛	23⅛	−⅛
ShellT 4.14e	17 958	87½	86⅛	87⅛	+⅛
Shrwin .56	13 1348	33⅛	31⅛	32	−⅛
Signet 1.32	30 181	34⅛	34	34	−⅛
Singer .40	26 2248	50⅛	48⅛	49	−1⅛
Skyline .48	16 453	17	16½	16½	−⅛
viSmith	1249	9⅛	9⅛	9⅛	+⅛
SmkB s 1.66	14 4448	59	55	55⅛	−3⅛
Smuckr .72	21 61	55⅞	54⅛	54⅛	−1⅛
SnapOn .76	22 732	39⅛	38⅛	38⅛	+⅛
SonyCp .36e	355	37	36⅛	36½	−1⅛
SooLin	22	25⅛	24⅛	24⅛	−⅛
SoetBk s .88	29 472	28½	28⅛	28⅛	−⅛
SCalEd 2.38	11 11957	33⅛	32⅛	33½	+⅛
SouthCo 2.14	7 7622	23⅛	22⅛	22⅛	−⅛
SNETl 2.88	12 574	53½	52½	53½	
SoRy pf 2.60	19	31	30⅛	30⅛	−⅛
Southid .611	13 1419	72⅛	71⅛	71⅛	−⅛
Soumrk .24e	8 1047	8⅛	8	8⅛	−⅛
SwAirl .13	29 457	19½	19	19	−⅜
SwBell s2.32	13 5589	43⅛	42⅛	42⅛	−1
Sparton .52	12 37	15⅛	15⅛	15⅛	
SquarD 1.84	16 4420	59⅛	57⅛	58⅛	+⅛
Squibb s1.20	18 4289	88⅛	86½	86½	−1⅛
Staley .80	21 491	29⅛	29⅛	29⅛	−⅛
Staley pf3.50	10	50⅛	50⅛	50⅛	
StBPnt .60	17 1250	24⅛	24	24	−⅛
StMotr .32	13 481	18⅛	17⅞	17⅞	−⅛
StdPrd s .72	11 71	30⅛	29⅛	29⅛	+⅛
StanWk .88	14 686	32⅛	30⅛	30⅛	−2⅛
Starrett 1.16	12 42	48	47⅛	47⅛	+⅛
Stango .11t	59	4⅛	4	4	−⅛
SterlDg 1.52	18 4038	58	56⅛	57⅛	+⅛
StevnJ 1.20	15 1465	45⅛	44⅛	44½	−1
StWrrn 1.60	78	32⅛	32	32⅛	+⅛
StoneW 2.40	14 97	81⅛	80⅛	80⅛	−1⅛
StoneC s .40	19 4257	53	49⅛	50⅛	−2⅛
StopSh s .44	16 490	29⅛	28⅛	28⅛	−⅛
StorTch	4 3684	2⅛	2⅛	2⅛	−⅛
SuaveSh	9 77	9⅛	9⅛	9⅛	+⅛
SunEl	24 326	11⅛	11⅛	11⅛	−⅛
SunCo 3	22 1409	56½	53⅛	53⅛	−1⅛
SunC pf 2.25	1	115½	115½	115½	−3½
Sundstr 1.80	29 386	60⅛	59⅛	59⅛	−⅛
SunMn	2702	5⅛	5⅛	5⅛	+⅛
Swank	19 51	19⅛	19	19⅛	
SymsCp	13 145	12⅛	12⅛	12⅛	−⅛
Syntex s 1	18 8082	38½	36⅛	36⅛	−2⅛
Sysco .28	25 578	36½	34⅛	34⅛	−2⅛
TECO s 1.34	14 1958	25⅛	25	25⅛	+⅛
TRW s 1.60	17 2095	56½	54	55⅛	−1⅛
TacBt	243	2⅛	2⅛	2⅛	
Talley s .20	18 90	22	21⅛	21⅛	
Talley pf 1	14	29⅛	29	29	−½
Tambd s1.80	18 428	63⅛	60⅛	60⅛	−3⅛
Tandm s	32 6058	33⅛	31⅛	32⅛	−⅛
Tandy .50	18 7415	50⅛	48⅛	48⅛	−1⅛
Tndyctl	48 14	18	17⅛	17⅛	−½

suite à la page C 8

TORONTO

VARIATIONS QUOTIDIENNES DE L'INDICE COMPOSÉ — Haut: 3787,28 — Fermeture: 3674,85 — Bas: 3674,85

(Indice composé 300 titres)

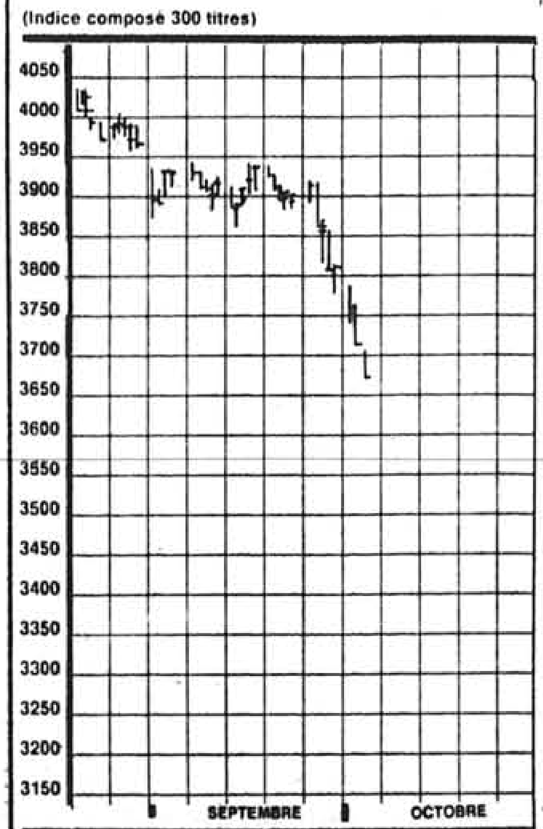

VOLUME QUOTIDIENS DES TRANSACTIONS: 27 686 000

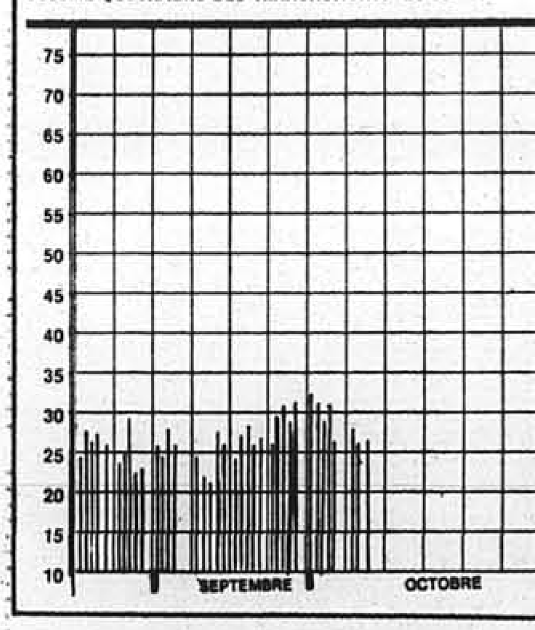

INDICES DE TORONTO

	Ferm.	Var.
300/COMPOSÉ	3674,85	−44,62
SERV. FINANCIERS	2219,15	−2,68
MINES ET MÉTAUX	3304,50	−71,42
PÉTROLES ET GAZ	4092,90	−89,50
INDUSTRIELLES	2186,39	−27,22
TSE 35	193,14	−2,48

SOUS INDICES DE TORONTO

	Ferm.	Var.
AURIFÈRES	9374,54	−19,45
PAPETIÈRES	5347,71	−96,12
CONSOMMATION	4795,77	−90,06
IMMOBILIER	12546,50	−230,54
TRANSPORT	8203,58	−362,85
PIPELINES	2959,63	−54,33
SERV. PUB.	2605,73	−5,53
COMMUNICATIONS	6496,62	−7,78
DÉTAIL	3398,93	−61,07
GESTION	5923,91	−91,28
HAUTE TECHNOLOGIE	916,60	−16,30

A / B

Valeurs	Ventes	Haut	Bas	Ferm.	ch. Net
A.G.F.M	5562	$16⅞	15½	16⅞	+1⅛
AHA Auto o	8100	$5½	5½	5½	
AMCA Intl	5692	$12⅛	12⅛	12⅛	−¼
AMCA p	100	$23⅛	23⅛	23⅛	−⅛
AMCA 2 p	400	$22⅛	22½	22½	−⅛
AMCA 3 p	500	$23	23	23	+¼
Abbey E o	7848	45	38	45	+7
Abermin o	9670	170	165	170	
Abermin w	17000	60	55	55	−10
Abti Prce	36334	$33⅛	32⅛	32⅛	−⅛
Abitibi w	19180	$10⅛	10	10	−⅛
Acadia M o	2000	390	390	390	
Aces ATM o	15000	86	86	86	+6
Acuproh A o	100	310	310	310	−15
Acklands	6200	$17	17	17	
Agassiz	113	405	405	405	+5
Agnico E	45607	$35½	34½	34½	−⅞
Agra Ind A	607	$17	17	17	−⅛
Agra B f	3107	$16⅛	16½	16½	−¼
Albany o	3000	80	80	80	−5
Alt Energy	51888	$20⅛	19⅞	19⅞	−⅜
Al Enr 775	2265	$27⅛	26⅞	27¼	
Alta Nat	800	$14⅛	14¼	14¼	−¼
Alcan	470122	$46⅛	45⅛	45⅛	−1¼
Alcan A	2200	$25¼	25¼	25¼	
Alcan 1st p	6600	$25	24⅞	24⅞	−⅛
Alcan C p	21500	$23	23	23	−⅛
Alcan E p	200	$22⅛	22½	22½	−⅛
Alcan F p	500	$24⅛	24⅛	24⅛	−¼
Alexis N I	44600	$24½	24⅛	24⅛	
Algo Gr A f	5250	$10¼	9½	10¼	+1¼
Algo Gr w	2500	240	205	240	+25
Algo Cent	119	$20⅞	20⅞	20⅞	−⅜
Algoma St	3500	$21⅛	21	21	
Algoma St p	z10	$20⅛	20⅛	20⅛	
Algma St B	18100	$21⅞	21⅛	21⅞	+⅛
Alled Lyns	2000	$9¼	9⅛	9¼	+¼
Alled Lyns rsee below					
Allex	9900	155	150	155	+5
Amax Gld	2800	$36	35	35	−1⅛
A Barick	224790	$34⅛	32⅛	32⅞	−1
A Barik r see below					
A Barik w	22500	$11½	10⅛	10⅛	−⅛
ABarik A w	4300	310	300	310	+10
Am Eagle o	27778	135	127	135	+4
Am Leduc	z200	36	36	36	
Amir o	9585	470	455	460	−5
Andrs WA f	200	$15½	15½	15½	−¾
Andres W B	100	$15¼	15¼	15¼	+¾
Ang CT 290	200	$32½	32½	32½	−¾
Ang dGld o	1000	160	160	160	
Anthes	7000	75	75	75	
Args 250 p	100	$42	42	42	−1½
Args 260 p	100	$35	35	35	
Argus B pr	900	$28⅛	28	28	−⅛
Argyll A f	5000	67	67	67	−3
Asamera I	11410	$10⅛	10⅛	10⅛	−⅛
Asmra I 8	1660	$25⅛	25	25⅛	+¼
Asmra Iw	7400	230	225	225	−15
Asmra Mnl	3500	$7⅞	7¼	7¼	−⅛
Atco I f	13108	$11⅞	11⅛	11⅞	+⅛
Ateba o	68500	112	108	108	−7
Atl Shoo A f	4900	$9¼	9½	9½	
Atl Shop p	12700	$26½	26⅛	26⅛	−⅛
Atlantis o	5600	180	180	180	
Atlas Yk o	102044	26½	25	25	−½
Augmitto o	13458	213	210	210	+2
Aur Res o	34662	$10¼	10⅛	10⅛	−⅜
BCED	145576	355	340	340	−15
BCED 9⅛	250	$9⅞	9⅞	9⅞	−½
BCED 9¼	200	$10⅛	10	10	−½
BCED w	8900	135	132	135	
BCEP 1 p	100	$23⅞	23⅞	23⅞	
BCED C I	1700	$22½	22⅛	22½	+⅛
B C Bancor	42668	69	65	66	−2
BC Banc A	700	$23⅛	23⅛	23⅛	−⅜
BC Banc B	1300	$23½	23¼	23½	+¼
BC Rail p	5900	$25⅞	25⅞	25⅞	−⅛
BC Supar A	3380	$27⅛	27½	27¾	−⅛
BC Supar w	1450	475	450	475	
B Corp p	8241	$28⅛	28⅛	28⅛	−⅛
B Corp r see below					
BGR A	4425	$14⅞	14⅛	14⅛	−⅛
BGR 2 w	4800	395	390	395	+5
BMB Comp	7000	170	165	165	
BMO II p	300	$21	20⅛	20⅛	−⅜
BP Canada	2310	$23	22½	22½	−½
BYG o	6750	200	195	200	+5
Big Fund u see below					
Bancshr p	450	$19⅛	19⅛	19⅛	−⅛
Bancshr r see below					
Banister C	7400	$12	11⅞	11½	−½
Bk Alberta	100	$5⅝	5⅝	5⅝	
Bank Mtl	100101	$29⅝	29⅛	29⅛	
Bk Mtl 250	5100	$25⅝	25¼	25¼	−⅛
Bk Mtl 3p	3300	$24⅞	24½	24½	−⅛
Bk Mtl w	39500	340	315	330	+15
Bank N S	138035	$14¾	14¼	14½	+¼
Bk N S 1p	1100	$22⅛	22	22⅛	
Bankeno o	1000	310	310	310	−20
Baringtn o	1000	110	110	110	
Bathrst p	200	$12½	12½	12½	
Baton	900	$12½	12½	12½	−¼
Battle MA f	10550	$28	27¾	27⅞	+⅛
Beau CA o	12500	70	68	68	−7
Beacoup o	1000	160	160	160	
Beaufield o	74000	228	210	225	+25
Beaver R o	3800	290	280	280	−10
Bell 1.94 p	2000	$22⅞	22⅝	22⅝	+¼
Bell 9 p	3100	$23	23	23	−⅛
BCE	186353	$37⅛	36⅞	36⅞	−⅛
BCE 1.96 p	100	$44½	44½	44½	
BCE 2.70 p	10335	$37⅛	36¾	36⅞	−⅛
Belmoral o	128000	$5	485	490	
Blmort G w	450	430	425	430	
Belmort w	3900	140	140	140	
Bentall 1 p	800	$25⅝	25⅝	25⅝	
Bet Public	1500	$25½	25⅛	25⅛	−¾
Biomira o	4800	440	430	430	
Biotech	2550	300	280	280	−20
Blackdom o	7000	$12¼	12½	12¼	
Bombdr A	1150	$10½	10	10	−½
Bombdr B f	6400	$10¼	10	10¼	−½
Bmbdr 1 p	400	$22¼	22¼	22¼	−⅛
Bonanza O	2150	325	310	325	+10
Bonar	6900	$19½	17½	17½	−1⅝
Bonar w	200	$7	7	7	−½
Bow Valy	93838	$18¼	18⅛	18⅛	−⅜
Bow Valy 4	1577	$18⅝	18⅛	18⅛	−¼
B V 1875	350	$36	35	35	−⅛
Bow Vly 205	1100	$23⅛	23	23	−⅛
Bow Valy w	9710	105	98	98	−12
Bow Vly R	4666	105	105	105	
Bow VR p	900	$5⅞	5¾	5¾	−⅛
Bowtex o	8496	$6¼	6¼	6¼	
Bowtex w	1167	100	100	100	
Bracknel f o	4261	64	64	64	−1
Bralorne	2500	210	200	200	
Bralor 8.75	300	$8¼	8¼	8¼	−½
Bramalea	38600	$22	20¾	20¾	−1¼
Brmlea B p	1500	$25¼	25¼	25¼	
Brml Pty p	1200	$26⅛	26⅛	26⅛	−⅜
Brmptn A f	6685	$10¼	10	10	−¼
Brascad A	1222	$40½	40¼	40¼	
Brascad B	248	$41	41	41	
Brascan A	41886	$37	36	36¼	−1
Brscn 8½	1000	$23½	23½	23½	
Brascan F p	5000	$23⅞	23⅞	23⅞	
Brkwater o	22607	$8¼	8	8¼	+⅛
Brenda M	1300	$15⅝	15½	15½	−⅜
Brik Brw o	3300	190	185	190	+5
Bright A	1222	$11	11	11	+½
BCFP	118899	$23⅞	23	23	−¾
BCFP p	100	$41½	41½	41½	−⅛
BC Res	374230	103	101	101	−1
BC Res p	100	$24¾	24¾	24¾	−⅛
BC Phone	23528	$25½	25¼	25½	+⅛
BCPh 4½ p	210	$51	50	50	−1½
BCPh 1956	100	$52	52	52	−2
BCPh 4.84	400	$13¾	13¼	13¼	−⅜
BCPh 6 pr	100	$67	67	67	−4
BCPh 6.80	100	$19	19	19	+⅜
BCP 7.04 p	2200	$19½	19⅛	19⅛	−⅜
BCP 11.24 p	500	$28	28	28	−¼
BrAir ads	1500	$46¾	46½	46½	−¾
British G r see below					
Brohm R o	11500	$10⅞	10½	10¾	+⅜
Broulan	4600	220	205	210	−10
Bruncor	14967	$16⅝	16⅛	16⅛	
Brunswk	50150	$14½	14½	14½	
Budd Can	205	$37¾	37¾	37¾	−¼

C / D

Valeurs	Ventes	Haut	Bas	Ferm.	ch. Net
CAE	48000	$9¼	9⅛	9⅛	
CB Pak	912	$16⅝	16⅛	16⅛	−⅜
CB Pak w	5550	355	260	260	−90
CCL B f	22900	$10	9¾	9⅞	+⅛
CDC Life	1700	$25⅝	25½	25½	−⅜
CFCF f	800	$19¼	19¼	19¼	
CHC Hicol	2000	$8	7½	7½	−⅜
CIL	5828	$32¼	32¼	32¼	
CM NT Equ	17000	$8¾	8½	8¾	
CM Pref p	1500	$12⅝	12⅛	12⅛	−⅜
CME A o	600	100	100	100	
CML Ind o	11500	215	205	215	+5
CSA A f	2100	$11	10⅞	11	+¼
Cableshr A	700	$5⅝	5¼	5⅜	−⅛
Cableshr B	1000	$5⅜	5⅜	5⅜	+⅛
Cabre	7200	$6¼	5¾	5¾	−⅜
Cad Frv	22820	$33⅜	33⅜	33⅜	
Cad Frv A	9011	$8¾	8¼	8¾	+¼
Cad Frv 2	3061	$10	9⅞	9⅞	+⅛
Calgary 1 p	4000	$24¾	24⅛	24⅛	−⅛
California o	500	245	245	245	−20
Cambior	9900	$25	23¾	23¾	−1¼
Cambior w	18900	$14¼	12⅝	12⅝	−1¼
Cambridg	11222	$27	26	26	−1
Camb 1	5750	$30½	29⅜	29⅜	−⅞
Camco Inc	1000	$8¾	8¾	8¾	−⅛
Camndx o	5000	70	68	70	+2
Camp Res	7573	305	295	300	+10
Camp R w	z23	42	40½	42	
Campeau f	159494	$21¼	20⅛	20⅝	−⅜
Campeau B	1000	$21⅛	21½	21½	−⅛
Campeau C	1000	$21¾	21¾	21¾	−⅛
Campeau D	500	$21	20¾	20¾	−1
Camreco o	4010	63	63	63	
Canacord o	6000	115	105	105	−16
Cancrd w	8000	40	40	40	
CCem ex p	3157	$19	18⅞	18⅞	−⅛
CDC	772510	$14⅝	14⅛	14⅛	
CDC 1980	68550	$19½	19¼	19¼	−⅛
CDC 1983	1250	$26⅛	26⅛	26⅛	
C Income u see below					
Cincm 86 u see below					
Cincm 87 u see below					
Can Lease	100	$7¼	7¼	7¼	
Can Malt	550	$24½	24	24½	+¼
C Nor West	176600	$24½	24	24	−⅜
CNor Wst w	700	465	465	465	
C Packrs	16865	$14⅝	14⅛	14⅛	−⅜
CS Pete f	2767	320	310	310	−10
C Trust un see below					
Can Trust	448	$70	70	70	
C Trsco C	500	$19⅛	19⅛	19⅛	
C Tung	400	$7½	7½	7½	
C Energy	1000	365	365	365	−25
CForms A f	100	335	335	335	+5
C Found pr	z25	$12	12	12	
CG Invest	400	$50	49	49	−¼
Cdn Gypsm	6550	$28½	28⅛	28⅛	−⅛
C Home o	9737	$10½	10⅛	10⅛	−⅛
CI Bk Com	102016	$20	19⅛	19¼	+⅛
CIBC 3 p	100	$99⅛	99⅛	99⅛	
Cibc w B	45100	280	255	265	+10
Cdn Jorex	13000	280	275	280	−5
C Manoir	1000	370	370	370	+5
C Manoir w	z450	1	1	1	
C Marconi	76100	$18⅜	18⅛	18⅛	−⅛
Cdn Nat Res	4000	23	23	23	−1
C Nth Star	3900	$7¼	7¼	7¼	
C Ocdental	25260	$20¼	19⅞	20¼	
CP Ltd	593709	$27⅞	27	27	−⅜
Cdn Roxy	633	$9¾	9⅝	9⅝	
Cancom o	500	$13¾	13¾	13¾	−¼
Cdn Tire	860	$48	48	48	
CTire A f	146161	$13¾	13	13⅛	−½
CUtil A f	9605	$18½	18¼	18¼	−¼
C Util B	z30	$18⅛	18⅛	18⅛	
C Util 5 pr	225	$56	55	55	−7
CUtil 2nd I	1000	$25⅝	25⅛	25⅛	
CUtil 2nd K	2600	$25	25	25	+⅛
CUtil Ser M	1000	$24⅛	24⅛	24⅛	
CUtil A w	z25	300	300	300	
CUtil B w	z77	305	305	305	
Cdn Wstgr	265	415	415	415	−10
Cdn Wtgr w	2500	120	120	120	−5
Cnamax o	9650	$11⅜	11½	11½	
Canam A f	100	$10	10	10	
CanCapit	4866	$7	7	7	
Canfor	32550	$34¼	33¼	33½	−1⅛
Canfor pr	200	$21¼	21¼	21¼	
Canhorn o	38809	$5	385	475	+90
Canron B f	800	$14¾	14⅛	14⅛	+⅛
Canrn A w	1000	130	120	130	+10
Canuc o	17500	35	34	35	
Capsule T	2500	460	455	460	+25
Cara	800	$12	11½	11½	−½
Cara A f	1600	$11⅛	11½	11⅛	−⅛
Carena	1800	$29⅝	29⅛	29⅛	−⅜
Carl A p	900	$33	32	32	−1
Carl B p	100	$35½	35½	35½	
Carlyle o	4250	20	20	20	
Carma A	149300	28	26	27	−1
Carolian o	1000	115	115	115	−5
Cartier o	28500	10	9	10	
Cascades	3650	$8⅝	8¼	8¼	−½
Cassiar	11710	201	191	200	+5
Cathedrl o	1000	320	320	320	−5
Celanese	2450	$19	18¾	19	+¼
Celanes 1 p	700	$22½	22	22	−½
Cntrl Cap	5805	$14	13½	13½	−½
Cnt Cap Af	56375	$11⅝	11⅛	11⅛	
Cnt Cap Ap	6700	$24⅝	24½	24¼	
CFund A f	8100	$8¼	8⅛	8⅛	+⅛
Cntrl Tr p	300	$25⅛	25⅛	25⅛	
Chalengr f	100	350	350	350	−50
Chancelor o	10500	31	31	31	
Charan	21050	$5¼	5⅛	5¼	+⅛
Chauvco A o	3043	$6½	6¼	6¼	−½
Cheni Gld o	13800	485	475	475	−5
Cheni Gld w	4900	235	225	225	
Chieftan	1200	$13⅞	13⅞	13⅞	
Chieftain C	300	$41½	41¼	41½	−¼
Chrysler	758	$45	45	45	−1⅛
CHUM	1095	$23	22½	23	+¼
CHUM B f	200	$17¼	17¼	17¼	
Cimaron o	z10	$7	7	7	
Cineplex	20700	$18¾	18⅛	18½	−¼
Cinram	5000	$7	7	7	
Cinram w	100	$10	10	10	−¼
Citadel o	9600	460	430	460	+10
Claude R o	31700	$6⅜	6¼	6⅜	
Cly Mil Af	5200	205	200	205	+10
Clay Mil w	2200	59	59	59	−1
Cliff o	15600	100	100	100	−10
Cliff w	17500	20	20	20	
Co Steel f	2800	$16	15¾	15¾	−⅛
Cobi Food	4000	150	145	150	
Cobi Food r	15200	1	1	1	
Cognos	2100	$15	14½	14½	−¼
Coho A	3000	225	225	225	−5
Coin Lake o	119842	290	265	265	−12
Colony P o	1700	159	150	150	−9
Cirtech A of	2000	475	475	475	−5
Colray R o	6900	106	102	106	+3
Colmbl C o	36000	$5⅛	5	5	−⅛
Comaplex	140750	$8½	7¾	8⅛	+⅜
Cominco L	156603	$20⅛	19⅝	19⅝	−⅜
Cnt L A	1685	$22½	22	22	−½
Comnco H p	14200	$9⅞	9⅛	9⅞	
Comnco I w	12450	$6¼	5⅜	6¼	+¼
Comnco R	197750	360	340	340	−20
Comnco R w	185900	81	75	78	−4
Cmrcl OG	3000	125	125	125	−2
Compu H o	5400	37	37	37	
Computing	36150	$6¾	6¼	6¼	
Cmp Inov	25900	263	255	260	
Comstate o	7400	210	205	205	−5
Comterm	z300	65	65	65	
Con Bath A	49606	$21½	20⅞	20⅞	−½
Con Bath 6	1300	$18¼	18¼	18¼	
C Brinco Ao	5433	$5⅝	5½	5½	−⅛
C HCI A	1500	$9⅛	9	9	−⅛
C HCI B	100	$9⅛	9⅛	9⅛	
C Norex	2000	$6	6	6	
Cons Pipe	100	$7½	7½	7½	
Con Prof o	3500	208	202	208	+7
C TVX o	87880	$12⅛	11½	12	−⅜
C Talcorp	800	390	390	390	+10
C Thomsn o	1001	110	110	110	+10
Consoltex	2100	$20	20	20	
C Distb A	41700	$5½	5⅜	5⅜	−⅛
CDistb B f	11300	$5½	5⅜	5⅜	−⅛
Cons Gas	2507	$24	23⅞	24	
C Gas 13½	100	$28¼	28¼	28¼	−⅛
C Gas 9¼	2150	$26	26	26	
Con Pkg	7200	$25	25	25	
CTL Bank	200	320	320	320	
CTL Bk II	200	1282	1282	1282	
Contour B o	11900	295	280	295	
Contrns A f	3500	$9⅛	9½	9⅛	+⅛
Contrns A p	3900	$24¼	24	24	−⅛
Conwest A	300	$13½	13½	13½	
Conwst B f	8730	$13⅞	13¼	13½	+¼
Conwst 12	2100	$40	39½	40	+1
Co enerco A	3500	$5	480	5	+20
Corby	200	$19⅞	19⅞	19⅞	+⅜
Cor Mark f	40500	300	295	295	−1
Cor Mrk A	1300	$13⅛	13⅛	13⅛	−⅜
Core Mrk w	2200	20	20	20	−1
Coronet C	5000	370	370	370	
Corp Food	260	$34½	34½	34½	−½
Coscan D	2600	$11	11	11	
Coscan w	2300	200	200	200	
Coseka R	13500	87	80	81	−6
Counsel	1125	$9½	9⅛	9⅛	+⅛
Counsel w	2200	315	315	315	
Courvan o	5000	55	55	55	−2
Coxheth o	56250	210	200	200	
Coxhth A	200	200	200	200	
Crain RL f	4500	$8½	8¼	8¼	
Crestbrk	1000	$25¼	25	25	−½
CLife I A	3300	$25⅝	25¼	25⅝	+⅛
Crownx	1100	$15½	15	15	−½
Crownx A f	61393	$7⅝	7	7	−⅜
Crownx 1 p	6830	$23½	22⅞	22⅞	−½
Crownx 2 p	1000	$22⅞	22½	22½	−⅛
Crownx 3 p	9400	$21⅝	21⅝	21⅝	
Crownx A w	15000	200	175	180	−20
Crownx B w	9100	$13⅛	12½	12⅞	−⅜
Cuvier o	3400	72	68	68	
Cyberm B f	3100	$7⅝	7½	7½	−½
Czar Res	37800	178	170	175	−3
DMR A f	500	$6⅞	6⅞	6⅞	−⅛
Dor Val o	24422	315	295	315	+5
Dalmys	1120	$13¼	13¼	13¼	
Datatech o	37700	60	56	56	−4
Davidson o	8800	230	190	200	−30
Davis B f	900	380	380	380	
Delour o	3500	49	45	45	−1
D Eldona o	987	64	64	64	
Denison A p	9300	$6⅞	6⅝	6⅝	−⅜
Denison B f	147100	$6¾	6⅝	6⅝	
Denison p	2910	$23	22¾	22¾	−⅛
Denison B p	3000	$20¼	20⅛	20⅛	−⅛
Denison w	26000	55	52	52	−5
Derlan	37975	$12¼	12⅛	12⅛	+⅛
Develcon	4000	370	370	370	
Devtek f	3685	$9⅞	9¾	9¾	−⅛
Dexleigh o	9300	230	226	226	−4
Dicknsn A f	6150	$13⅛	12⅞	12⅞	+⅛
Dicknsn B	1000	$16	16	16	
Dicon Sys	5100	$6½	6⅛	6⅛	−⅛
Discov W	5520	205	200	200	
Dofasco	55408	$27⅜	27¼	27½	
Dofasco 260	5350	$35½	35	35½	+½
Doman A	9200	$7½	7⅛	7⅛	−⅛
Doman B f	11225	$7⅝	7¼	7⅜	−⅛
Doman 2 p	1000	$25¼	25	25	+¼
Dome Pete	63431	111	108	111	
DPete A p	31629	$6¾	6⅝	6⅝	
DPete B p	500	$6½	6½	6½	+½
Domego o	63400	$5¾	5½	5½	−⅛
D Expl 1o	20250	46	43	43	−2
Dom Sec	45350	$25⅛	25	25⅛	−⅛
D Textle	3600	$19	18¾	18¾	−⅜
Domtar	177510	$19	18½	18½	−⅜
Domtar 225	1500	$25⅞	25⅞	25⅞	
Domtar B	21200	$21½	21⅜	21⅞	+⅛
Domtar pr	600	$15⅛	15½	15½	−⅛
Donohue	600	$36⅞	36½	36⅞	
Dover Ind	300	$16½	16½	16½	
Dumagmi o	1853	$14	13½	13⅛	+⅛
Dmi w	4250	445	430	445	+20
Dunde Pal o	2093	99	99	99	−1
Dune A o	2500	50	50	50	−5
Dunraine o	27100	111	110	111	+1
Du Pont A	730	$29⅛	29½	29⅛	−⅛
Duration o	5717	215	211	215	−4
Dylex Ltd	150	$13¼	13¼	13¼	−½
Dylex A	90547	$10⅞	10⅛	10⅛	−¼
Dynamar	z122	25	25	25	
Dynamic C	200	$8½	8½	8½	−½
Dynmic A f	2000	$7½	7½	7½	+⅛
Dynex A	14500	45	44	45	+1

E / F

Valeurs	Ventes	Haut	Bas	Ferm.	ch. Net
E-L Fin	1500	$63	63	63	
ERG Res o	48500	$5	5	5	−⅛
Eagle P u	1000	$7⅛	7	7	−⅜
Eaglet o	33800	85	80	84	−1
Est Bakrie	400	$11⅛	11½	11½	−⅛
Estmain o	2000	100	90	90	−10
Echo Bay	185200	$35⅛	34⅞	34½	+½
Echo 1988 w	100	$6½	6½	6½	
Eclipse C	8700	255	245	255	
Eco Corp	2300	$8⅛	8	8½	−⅛
Epo Res o	86900	230	217	220	−10
Elder A o	7565	78	76	76	−1
Elders A	2500	$24⅝	24⅝	24⅝	−⅛
Elcthom X	985	$7	6⅞	7	
Elcthm Y f	4771	$5⅞	5⅝	5⅝	−⅜
Elite Ins o	5400	$9⅛	9⅛	9⅛	−⅛
Emco	1300	$14⅝	14⅝	14⅝	
Emrld Lk o	6995	$10⅛	10½	10½	
Empire A f	2200	$14¼	13¾	13¾	−½
Empire 3 p	5700	$24¼	24¼	24¼	−⅜
Encor	172084	$8⅛	8⅛	8¼	−⅛
Encor p	500	$13⅛	13⅛	13⅛	+⅛
Energx o	35400	117	113	113	−3
Enrpis C u	100	$12¼	12¼	12¼	−1⅛
Enrpis C B	500	$10	9⅞	9⅞	−¼
Enfield	8100	$10	9¾	10	+½
Enfield 1 p	1100	$23⅝	23½	23⅝	−⅛
Ennistel A f	1500	$5¼	5¼	5¼	+⅛
Enserv C	700	$6½	6½	6½	−¼
Env Saf o	5700	$7½	7	7	−½
Epic Data o	1100	$6	5⅞	5⅞	−⅛
Epiett D p	400	$7¾	7⅛	7⅛	−⅛
Equinox o	11400	450	435	435	−20
Equty Pres	11952	$6¼	6	6⅛	+⅛
Equty Svr A	6000	$9⅛	8⅛	8⅛	
Equty Svr p	2100	$20¾	20⅞	20½	+⅛
Etac Sals	1300	$16½	16⅛	16½	+1
Etac w	2200	$7½	7½	7½	
Euro Nev o	26708	$6¼	6⅛	6⅛	+⅛
Euro Nev r	24446	$5½	465	5¼	+60
Euro Nev w	8928	$5½	475	5	+60
Euro Pete o	12000	105	95	105	+5
Evergren o	20500	14½	14	14	−1
Exador w	26180	15	10	15	−5
Exall o	1000	130	130	130	−5
Excel o	4672	206	202	202	−5
Excel w	3122	27	26	26	
Excelsor p	300	$24⅞	24⅞	24⅞	
Exco Tec	700	260	250	250	−25
FCA Intl	3507	$13¼	13½	13½	−½
FPI Ltd	52879	$18⅛	17⅞	17⅞	−⅜
Fairfax f	14000	$14	13½	13⅞	+⅛
Fcnbrdge	335719	$29	28⅞	28⅞	−⅛
Fcnbr def see below					
Faradv R	704	$5⅛	495	5⅛	
Faradv r	z37000				
Fathm Ocn	100	480	480	480	−20
Fed Ind A	6144	$15½	15¼	15¼	−¼
Fed Ind C	900	$27¾	27¾	27¾	−1⅛
Fed Plon	9600	$11¾	11	11	−¾
Fin Truco	25200	$15¾	15½	15½	−¼
F Trsco 1p	2943	$9⅞	9⅞	9⅞	
FTrsco B w	223	$9	9	9	−½
Finning L	4400	$21¼	20	20	−1
Firan	15975	236	227	235	
F Austria	23068	$10¼	10½	10½	−¼
F Austri w	36100	46	44	44	−1
F Calgry p	300	200	200	200	
F City Fin	1800	$18¼	18¼	18¼	
F Cty Tr A	250	$10¼	10	10	−½
F Cty Tr B	400	$8¾	8¾	8¾	−¼
F Cty Tr C	1000	$7⅞	7⅞	7⅞	−⅛
F Cty Trco	6000	$7⅞	7½	7⅞	−⅛
FCty Trco w	2950	186	180	185	−6
F Marth A	119000	$10	9¾	9¾	
F Marthn C	500	$10⅞	10⅞	10⅞	+⅜
F Mar	500	275	275	275	
FMrcn A f	2200	$9¾	9½	9¾	
FirstPr Tr usee below					
FTor Cap o	1700	$9⅞	9¾	9¾	−¼
Flanagan o	12517	340	335	335	
Fleet Aero f	1600	$9½	9¼	9¼	−⅜
Fleet Aro Af	100	$7¾	7¾	7¾	+⅛
Fleet Aero 1	5400	$7¼	6⅞	6⅞	−⅛
Flet CCan rsee below					
Flet CFin B	2880	$24⅛	23⅞	23⅞	−¼
Fletcher L	300	$5¼	5¼	5¼	+⅛
Focus nmc	400	$24½	24½	24½	−⅛
Ford Cnda	400	$174	171	171	−7
Forsyth J	700	$6⅛	6½	6⅛	
Forsyth w	6500	45	45	45	−5
F Knox o	1000	47	47	47	−2
Franco o	18650	$11⅛	10⅞	10⅞	−1
Fruehauf	400	$35	35	35	−½
Futurtek o	13500	62	62	62	

G / H

Valeurs	Ventes	Haut	Bas	Ferm.	ch. Net
GB Auto	150	$5⅝	5⅝	5⅝	−⅛
GTC TrCon	200	$8⅞	8⅞	8⅞	+⅛
GW Util	16439	$26¼	26½	26½	−⅛
Galctic o	70630	$13¼	13⅛	13⅛	
Galveston	50000	$7¾	7¼	7¼	+½
Gandalf	51300	$10	9½	9¾	−⅛
Gaz C p	400	$22	22	22	−⅛
Geac Comp	7150	200	195	195	−5
Geddes o	4802	400	380	390	
Gemini T o	120700	430	405	405	−35
Gendis A	800	$16⅛	15⅞	15⅞	−⅛
G Electric	150	$17	17	17	−⅛
GMC	205	$94¾	94⅛	94⅛	−1⅛
Gnstr Fin p	3300	$25⅛	25⅛	25⅛	
Geodom o	12400	455	440	455	+15
Geomo	100	190	190	190	
Gesco Ind	4300	$10½	9⅞	10½	+⅛
Getty R o	43700	$9⅞	9⅛	9⅛	+⅛
Getty w	50500	360	340	345	+5
Giant Bay o	2225	225	220	220	−5
Giant Yk	900	$33⅛	33	33⅛	+1
Gibraltar	10400	$12¼	12	12⅛	−⅛
Glamis	12480	$7⅝	7⅝	7⅝	
Glamis w	2100	$13	12⅞	12⅞	+½
Glen Adn o	14700	111	105	111	+1
Glenayre	3364	$7⅞	7⅞	7⅞	−⅛
Goldcorp f	10300	$9⅞	9⅞	9⅞	+⅛
Gld Knight o	27480	$9¼	9⅛	9¼	+⅛
G Knight w	2500	300	295	295	+5
Gldn Nth o	3709	$7¼	7	7¼	+⅛
Gldn Rang o	3000	67	65	65	−5
Gldn Rul o	21700	$7⅞	7⅞	7⅞	
G Shield o	2600	350	340	350	+10
G Star o	24350	$6½	5⅞	5⅞	−⅛
Gldn Ter o	12000	90	88	90	+2
Gldn Ter w	3000	55	55	55	
Goldnbel o	13800	$6¼	6⅛	6⅛	
Goldex o	2700	$6	5⅞	5⅞	
Goldex u	14700	$7⅞	7	7	
Goldex w	200	425	425	425	
Goldpost o	8000	260	255	255	
Goldsil o	7450	$5¾	5½	5½	−⅛
Gldteck o	10000	215	210	215	−5
Gldteck u	19200	230	220	230	
Grafton A f	23000	$14	13⅞	13⅞	−⅛
Graff G p	100	$35	35	35	−1
Grandma	1100	31	31	31	
Granduc	3800	$5¼	5⅛	5⅛	
Granges	29089	$14¼	14⅛	14½	
GL Forest	2250	$55	54	54	−1
GL Group	10300	$20⅛	19⅞	20⅛	
GL Nickl o	2000	95	90	90	−5
Gt WLife 770	3700	$24¾	24⅞	24⅞	−⅛
Gt W Lifeco	2450	$13⅛	13	13	+⅛
Grn Forst u	200	$7¼	7¼	7¼	−⅛
Greyhnd C	800	$10	10	10	
Greyhnd	2780	$23⅞	23¼	23¼	−⅜
Growth I	900	$11½	11½	11½	+⅛
Growth p	1200	$23½	23⅛	23⅛	−⅛
Growth w	3400	45	41	45	−5
Gty Trsco	7100	$25	25	25	−1
Guar Trc p	102	$37⅛	37½	37½	−1
Gard Int u see below					
Gulf Res	31172	$20½	19¾	20⅛	−⅜
Gulf R 1p	237375	470	470	470	
Gulfstrm o	22250	70	68	68	−2
Gunnar G o	7000	156	140	150	−15
HSK Mort o	1000	170	170	170	−10
Haley	2800	$7⅞	7½	7½	−⅛
Halifax D	710	$9⅛	9	9	−1
H Group A	28400	$5	5	5	+20
Hmrsn C p	1200	$25½	25⅞	25⅞	−⅛
Hamond A f	1600	435	420	420	+10
Harris A f	600	$9⅞	9⅞	9⅞	−⅛
Harris B	100	$9⅞	9⅞	9⅞	+⅛
Hartco	100	410	410	410	
Hawker	400	$25½	25¼	25¼	−⅜
Hayes D	5646	$11⅝	11½	11½	
Hayes r o	4000	275	260	275	−20
HDS o	3000	330	330	330	
Heenan S o	2000	120	120	120	−5
Hees Intl	42625	$24⅛	23⅞	23⅞	+⅛
Hees D p	2300	$25⅛	25⅛	25⅛	
Hees Intl w	6250	$13⅛	13	13⅛	+⅛
Helix	2900	280	270	280	+10
Hemlo Gld	177576	$22⅛	22⅛	22⅛	+⅛
Highld o	14568	$10½	10⅛	10⅛	
Highrdg A o	11300	175	175	175	
Highwod o	2500	$5	5	5	
Hilcrest o	26375	200	180	185	−20
Hollingr I	5200	$10⅛	10⅛	10⅛	
Home B of	31000	160	140	140	−25
Hope Brok	61400	$9½	9⅛	9⅛	−⅛
Hope B w	2500	370	370	370	
Horsham f	3730	$8⅞	8⅛	8⅞	+⅛
HBay Mn s	3526	$11⅛	10⅞	10⅞	−¾
H Bay Co	6649	$23	23	23	
HBC A p	4201	$19	18⅞	18⅞	−⅛
HBC Hp	4500	$20	19⅞	19⅞	−⅛
Hy Zels	100	$8¼	8⅛	8⅛	+¼
Hydra Ex o	2000	182	181	181	−4

I / J

Valeurs	Ventes	Haut	Bas	Ferm.	ch. Net
ISG Tec o	6000	350	335	340	−10
ITL Ind	2000	320	320	320	−10
ITL Ind 1p	600	$10	9⅞	10	
ITL 775 p	3650	$5⅜	5½	5⅛	+⅛
ITT Can 1p	2400	$25½	25¼	25¼	−¼
ITT Can 2p	4000	$24⅛	24⅛	24⅛	
Ican o	20900	90	85	86	−4
Icor o	2000	76	76	76	+1
Imasco	100324	$30⅛	29½	30	
Imasco C p	600	$24	24	24	
I Life III	2550	$24⅛	24	24	−½
Imo Metal	49700	136	120	125	
Imo Oil A	28149	$73¾	72	72	−2⅛
Inca o	48400	230	207	229	+17
Inco	387616	$30⅛	29½	29½	−1⅛
Inco 7.85	32801	$21½	21⅛	21⅛	−⅛
Inco 10	15000	$28⅛	28	28⅛	
Inland Gas	1600	$13	12⅞	12⅞	−⅜
Innopac	203700	$12	11¾	12	
Innotech	2500	300	295	300	+15
Integra Sy	8000	245	235	235	−15
Intensity o	17500	145	135	135	−13
Inter Cabl	4000	166	166	166	−5
Inter Cabl p	300	$8¼	8⅛	8⅛	−⅛
Inter-City	72153	$17⅞	17¼	17⅞	+⅛
Inter C C p	5100	$31	30⅜	30⅛	−½
Intrmetco	600	$10½	10½	10½	
IBM	z78	$189¼	182¼	182¼	
I Corona o	26625	$6⅞	69	69	−¼
I Epitek	z50	240	240	240	
Intl Lardr	18375	65	58	60	−5
I Pepurian	95700	188	182	185	−8
I Platinm o	51350	450	440	440	−10
I Polaris o	12000	35	35	35	−3
Intl Poltr	666	155	154	154	−1
I Pursuit o	27000	190	176	176	−14
I SemiTch o	1500	$6½	6¼	6¼	−¼
I SemiT w	20000	15	15	15	−1
Intl Thom	26350	$13¼	13½	13⅛	−⅛
I Verifac o	6900	95	95	95	−2
Intpr Pipe	24865	$47	46	46¼	−¾
Introust o	8000	68	65	68	+3
Inverness	2700	$6	6	6	
Inverns 875	2500	$12¼	12½	12½	−⅜
Inv Grp	3450	$20⅛	20	20	−¾
Iona o	6000	230	220	220	−10
Ipsco	176	$12½	12½	12½	+¼
Irwin Toy	422	$6⅛	6¼	6¼	−¼
Irwin Toy f	657	$5¼	5¼	5¼	
Island Tel	765	$16	15⅞	15⅞	−½
Ivaco A f	9325	$15¼	15	15	−⅜
Ivaco B	200	$15¼	15⅛	15⅛	−1
Ivaco D p	100	$25	25	25	+½
Ivaco E p	500	$23⅞	23⅛	23⅛	−1⅛
Ivaco 2nd 1	900	$23⅛	22½	22½	−⅞
Ivaco 2nd 2	1100	$23	22¾	23	
Ivaco 2nd 4	3000	$32	31¾	31¾	−¼
Ivaco w	2400	200	200	200	−45
JDS Cap Ap	500	$25⅛	25⅛	25⅛	
JDS Inv	500	$10	10	10	−⅛
Jamie o	7850	48	47	47	+1
Jannock	28200	$22	21¼	21⅝	−⅜
Jannock 8	4237	$13⅛	13½	13½	
Jean Coutl f	2775	$8½	8½	8½	+⅛
Jonpol	19402	345	335	345	−10
Joss Enr o	3200	$8	8	8	
Journey f	7900	$10¾	10⅜	10⅜	−⅜
Joutel o f	43000	52	48	48	−3

K / L

Valeurs	Ventes	Haut	Bas	Ferm.	ch. Net
KRG Mnag	5400	370	355	370	+5
Kam Kotia	34920	385	380	380	
Kaufel G A	2200	$10	9¾	9¾	−½
Kaufel GB f	300	$10⅛	9⅞	9⅞	−½
Kaufel G w	500	140	140	140	−5
Keg Rest	100	205	205	205	+10
Keg A f	1600	193	193	193	−2
Kelly DA f	100	$49	49	49	−2
Kelsey H	200	$17¼	17¼	17¼	−¼
Keltic A of	1000	$7¾	7¾	7¾	+⅛
Kerr Add	6616	$26½	26⅛	26⅛	−¾
Kiena Gld	100	$19⅞	19⅞	19⅞	+½
LSI Logic	12750	415	410	415	
La Fosse o	4550	435	415	415	−15
La Foss w	12100	135	130	130	−8
Labatt	40510	$26⅞	26⅛	26⅛	−⅛
Lac Mnrls	44829	$15⅛	14⅞	14⅞	−⅛
Lacana	89100	$20⅛	18½	19⅛	−⅞
Lafarge	1748	$19⅛	18⅞	19	−⅛
Laidlaw A	32595	$20	19	19	−⅞
Laidlw B f	250752	$19½	18⅛	18¼	−1
Laidlaw F	8225	$58⅛	56½	56½	−2
Laidlaw G	18200	$25½	24⅛	24⅛	−1
Laidlw B w	249200	450	425	425	−30
Lambda o	2700	106	105	105	−1
Lmbda A p	1500	106	106	106	
Landmrk f	17377	109	105	106	−4
Lanpar	3700	255	245	250	−5
Lariat OG	7500	120	115	115	−15
Laurasia o	11650	29	28	29	+1
Laur Gr B	1000	$13⅞	13⅛	13⅞	+⅛
Laur Gr 1	1800	$24⅛	24⅛	24⅛	
Laur Mutl p	800	$25½	25⅛	25⅛	−⅛
Lava Cap o	12800	26	23	26	−1
Lavalin	1200	$6½	6½	6½	−⅛
Lawsn M Af	25150	$17¾	17½	17⅛	−⅛
Leigh Inst	21480	$5⅛	5	5	−⅛
Leigh I p	1050	$25⅛	25¼	25¼	−⅛
Lenora o	13200	215	205	205	+5
Levon o	31500	430	425	430	+10
Linamar	15400	$11	10¾	10⅞	−⅛
Linear T	1300	$10⅞	10	10	
Loblaw Co	16048	$13⅞	13⅛	13½	+¼
Lob Co pr	z15	$28⅛	28⅛	28½	
Lob 370 p	203	$44⅞	44½	44½	−½
Lob Co 3	800	$24⅛	24⅛	24⅛	−⅛
Loewn Gr	1500	$7⅞	7	7⅛	−¼
Lwen Ondi	5150	$11⅛	11	11⅛	−⅛
Lonvest	5200	$18⅛	18⅛	18⅛	+⅛
Lonvest A	64750	$21½	21⅛	21¼	+⅜
Lonvest w	10675	115	110	115	
Lumonics	13760	$8¾	8⅛	8⅛	
Lynx Can o	4000	27½	27½	27½	+½
Lytton M o	10000	33	33	33	

M / N

Valeurs	Ventes	Haut	Bas	Ferm.	ch. Net
M-Corp	365	$12½	12½	12½	
MDI Mobl	23975	$12⅛	11⅞	12	
MDS H A	575	$24⅛	24½	24½	
MDS B f	2150	$23	23	23	
MFC o	3200	440	430	440	+10
MICC	2000	$13½	13	13	−¾
MICC A	100	$24¼	24⅛	24⅛	+½
Vid-one	7000	157	155	155	−10
MPG Inv	250	$8½	8⅛	8½	+½
MPG B p	800	$24	24	24	
MSR Exp	200	315	315	315	−10
MVP Cap o	22348	215	200	205	−5
MVP C w	1000	125	125	125	−5
Mackenzie	61930	$6½	6	6⅛	−⅜
Mclan H X	92574	$20⅛	20	20⅛	−⅛
Mcln HY f	101200	$19½	19	19	−½
Macmillan	228963	$29	28½	28⅛	
Mcmlln 221	1300	$25⅛	25⅛	25⅛	+¼
Mcmlln 8 p	2800	$23⅞	23½	23⅞	+⅛
Mcmlln 10 p	200	$24⅛	24⅛	24⅛	
Madelin o	5728	$10⅛	10½	10⅛	+⅛
Magna A f	61605	$17⅞	17⅛	17½	−⅛
Maislc Con	1000	275	275	275	
Maislc El	1400	270	265	265	−5
Manitoba p	17500	$25⅛	25⅛	25⅛	
Mfg Life A	16200	$24	24	24	−⅛
M Lf Gard	27800	$33	32	33	
Mrtme El	1700	$11⅛	11	11⅛	+½
Mrtme El p	420	$22	22	22	
Mrtme Ll p	800	$23⅞	23⅛	23⅞	+⅜
Maritime I	6320	$14⅛	14⅛	14⅛	
Mark Res	10468	$12⅛	12⅛	12⅛	
Mark Rs w	9429	155	145	145	−15
Mark Wrk f	9500	190	190	190	
Marshl A f	2700	490	490	490	−10
Mascot G o	13000	$15⅛	15¼	15⅛	+⅜
Matchan o	19000	33	30	30	−3
Mavtech	7400	$6⅛	6	6	−¼
Maxon u	500	385	385	385	−5
McAdam o	22150	315	300	305	−10
McDonld	z6	$60⅛	60⅛	60⅛	
McFinley o	3100	$6⅞	6⅞	6⅞	−¼
McGraw H	600	$28	28	28	
Mc Intyre	100	$58	58	58	+½
MNeil Man	500	$5	5	5	−¼
Melcor	z20	$8⅛	8⅛	8⅛	
Memotec o	6100	$17	16½	16½	−½
Mentor	600	$12⅞	12⅞	12⅞	
Meridian	34300	355	345	350	−10
Meston o f	300	$6½	6½	6½	−⅛
Meta C o	17100	95	80	95	+10
Metal Mng	31435	$16¼	16	16⅛	
Metalore	918	$36½	36	36	
Mdnd Dty	6950	$15	15	15	
Minrl Res	6200	360	350	355	+5
Minorco p	835	$60	60	60	−⅛
Minnova	57116	$29½	29⅛	29⅛	−⅜
Mirtone A f	1000	95	95	95	
Mr Jax	21000	$16¼	16½	16½	−⅛
Mitel Corp	5200	$5⅛	5⅛	5⅛	
Mitel 200 p	1300	$19½	19½	19½	
Moffat	4200	$15⅛	15¼	15⅛	+⅛
Moli o	4200	340	330	340	+5
Moli A w	4500	85	80	85	+5
Molson A f	7422	$23⅞	23½	23⅞	+⅛
Molson B	100	$24⅛	24⅛	24⅛	
Monaco	2400	475	465	465	−10
Moneta o	8600	185	180	180	−15
M Trusco	2500	$14¼	14⅛	14⅛	−⅜
M Trsco B	2400	$22⅛	22	22	−⅛
Moore	157155	$29¼	28½	28¾	−⅛
Morden H f	3275	$7¼	7	7¼	+¼
Morgan F	1200	$12	12	12	
Morgn F C	100	$20½	20½	20½	
Morgan	18900	445	440	440	−5
Morisn	1300	$9⅛	9	9	−¼
Mitlbn Nt	2000	$9⅞	9⅛	9⅞	+⅜
Muncpl Fin	1000	$11⅛	11⅛	11⅛	+¼
Mun Fin Af	200	$9	9	9	
MF A w	900	275	270	270	−5
Muncpl SL p	500	$9⅞	9⅛	9⅛	−⅛
Muscocho	17000	$5¼	495	4	−17
Musto o	3800	92	92	92	−8
NSR Res o	2000	51	51	51	
Nabisco L	7898	$37	37	37	
Nahanni o	11000	60	60	60	
Nat Bk Can	70216	$12¼	11¾	12	
Nat Bk 7	700	$22¼	22¼	22¼	−⅛
Nat Bk 8	300	$21¾	21¾	21¾	
Nat Bsns	48263	$24⅛	23⅞	23⅞	−⅜
Nat Res	18141	100	90	90	−10
Nat Sea	400	$24	23⅞	23⅞	−⅛
NSea Equ f	100	$21	21	21	−¼
Nt Vg Trco	700	$20	19¾	19¾	−⅜
Nearctic o	6600	140	130	130	−8
Nelson H o	49233	225	210	214	−11
Nelson H p	10000	290	290	290	−10
Nevada o	1000	$8⅞	8⅞	8⅞	−⅛
NB Tel 1.85	z15	$21⅛	21⅛	21⅛	
NGld Scot o	20002	63	60	63	−1
N Goliath o	13202	63	59	60	−1
N Hrding f	200	$9⅛	9⅛	9⅛	−¼
N Hrdng m	1400	$9½	9½	9½	
N Kelor o	17000	47	46	46	−1
N Provid o	102000	38	36	38	+8
N QRegin o	5800	226	225	225	−10
Nfl CapA f	2700	$10	9⅞	9⅞	−⅛
Nfld LP A	6400	$19⅞	19⅛	19⅛	+¼
Nfld Te 885	125	$19½	19½	19½	−⅛
Newhak o	8200	$5½	5⅛	5½	+⅛
Newscoo	3500	142	140	142	
Newtel Ent	3150	$16	15⅞	15⅞	−½
Nkl Rim o	8000	27	27	27	+2
Noma A f	13070	$16	15½	15⅞	+⅛
Noma B	900	$19	19	19	−½
Nor Acma o	8500	215	195	215	+5
Noramco o	12700	$10⅞	10⅛	10⅛	
Noramco w	16400	465	450	455	
Noranda F	64675	$24⅛	24⅛	24½	−⅛
Noranda I	155628	$34⅛	33⅞	33⅞	−⅜
Nornda I B	4800	$27½	27½	27½	−½
Nornda I C	44100	$40⅛	39⅞	40	
Norcen	60762	$23⅛	22⅞	22⅞	−½
Norcn ord f	44870	$20	19⅞	19⅞	−½
Norcn 8.12	10300	$24¼	24	24	−⅜
Norlex o	2500	38	36	38	+1
NC Oils	11322	$22	21⅞	21⅞	−⅛
NCO 3 p	1445	$33⅛	33½	33½	+1
NCO 6 p	900	$20	19⅞	19⅞	−⅜
NCO 7p	600	$24½	24½	24½	
Northair o	12000	259	250	259	+9
NDynsty o	5000	125	125	125	
Nor Tel	215297	$25⅛	24⅞	25	−½
NTel 3 p	10500	$25	25	25	
Northgat	11250	$8¼	8⅛	8⅛	−⅛
Nthgat w	9200	360	340	350	+15
Northstr E	625	400	400	400	−25
Nthmber o	24350	165	155	165	+5
Northway o	36100	181	175	175	−10
Nwst Dstl o	1500	265	255	255	−10
N Beauc o	52500	52	49	50	−3
Nova Cor f	275005	$10⅛	10½	10⅛	−¼
Nova C p	350	$92½	92½	92½	−2½
Nova F p	275	$24⅞	24⅞	24⅞	
Nova G p	170	$25⅛	25⅛	25⅛	
Nova H p	950	$23	23	23	−¼
Nova O p	23900	$25	24⅞	25	
Nova w	600	$32¼	31½	31½	−2¼
Novagld o	4850	$6⅞	6½	6½	−¼
Novamin o	5000	370	370	370	−5
Novamin w	2000	130	130	130	
Noverco	51405	$12¼	12⅛	12⅛	
Nowsco W	4900	$19⅛	18½	18⅝	−1½
Nu-West	8776	41	37	41	+2
NuWst sp A	22443	33	33	33	+2
NuWst sp B	13700	33	32	32	−4½
Nufort R o	z100	31	31	31	
Nsinsco o	8200	485	460	485	+5
Numac	26700	$11½	11¼	11¼	−⅜

O / P

Valeurs	Ventes	Haut	Bas	Ferm.	ch. Net
OE Inc	100	$12	12	12	
Oakwood	2200	375	370	370	−10
Oakwd A f	9950	235	225	225	−23
Oakwd A p	3400	$7	6⅞	7	+⅛
Oakwood w	100	$18	18	18	−¼
Ocelot A	1000	$5⅛	5⅛	5⅛	−¼
Ocelot B f	1000	$5¼	5¼	5¼	
Omega Hyd	10680	$8½	8	8½	+¼
Onex C f	7500	$13⅛	12⅞	12⅞	−¼
ONP I	140800	$7⅞	7¾	7¾	
Onitap o	3250	58	58	58	
Onyx Pete	2000	480	480	480	−20
Opawica o	300	340	340	340	
Opimian o	100	$9	9	9	−⅜
Orbit	9110	141	140	140	−2
Orbit 2 p	2000	$10½	10½	10½	
Orca o	3000	26	26	26	
Oshawa A f	14220	$20⅛	20⅛	20⅛	
Osisko o	61858	47	45	45	−4
Oxf Prop	15200	215	211	211	−4
Oxf Prop d see below					
PCL Indust	100	$8	8	8	−¾
Pac Aqua o	21500	170	141	144	−21
PCsar A o	1000	110	110	110	−5
Pac Nat A f	1900	250	250	250	−10
Pac Nat A w	1000	35	35	35	
Pac TrOc o	46100	$5½	5⅛	5⅛	−⅛
Pac W Airln	70090	$22⅛	22⅛	22⅛	
PWstrn A p	1900	$25⅛	25⅛	25⅛	+⅛
Palco Fin	1990	$10½	10½	10½	
Paocorp A f	13611	$6	5⅞	5⅞	−⅛
Pgurin A f	268550	$10⅛	10	10⅛	−½
Paloma P	2400	450	440	440	−20
Pamorex o	5800	165	165	165	−5
Pamour	500	$14	14	14	−⅛
Pan Amr o	1900	360	340	350	−15
PanCan P	1845	$29	28½	29	
Panconti	4026	$5⅛	5	5	−⅜
Pantorma	400	335	335	335	−5
Paperbd	11900	$11⅛	11	11	−¼
Parml FA f	6600	350	340	340	+10
Parkland	2350	$10	9⅞	9⅞	+⅛
Parkside	12000	140	135	140	
Pe Ben O	6450	125	121	125	
Peerless	2950	$8⅛	8⅛	8⅛	−⅜
Pega Cap o	3500	57	57	57	−3
Pegasus	97682	$21⅛	20⅞	20⅞	−⅜
Pegasus w	69300	380	360	360	+5
Pmbrtn A f	23100	$10½	9⅞	10¼	−½
Pembina	12400	$19½	19	19	−⅜
Penn Wst o	5466	100	98	100	−10
Pennant o	5500	22	22	22	−1
Penningtn	4500	$16½	16½	16½	−¼
PJewl A f	48300	$12½	12½	12½	−¼
Petromet o	2000	340	340	340	+5
Petro Sun o	200	280	280	280	
Petro Sun p	2200	270	270	270	−10
Petro Sun w	500	75	75	75	−10
Phillips Cb	100	$20¼	20¼	20¼	
Phonix Can	4000	465	450	465	
Photo Eng	450	$32½	32½	32½	−½
Pine Point	1000	$13⅛	13⅛	13⅛	
Pioner M o	14208	$16¼	15⅛	15⅛	−⅜
Pipestone o	2000	56	56	56	−3
Place Res A	10650	145	140	145	−10
Placer Dm	301516	$24	23½	23⅞	+⅛
Placer D w	8935	$8	7⅞	7⅞	+⅛
Placer G w	2600	320	310	320	+15
Placer P w	63950	$19½	18¾	19	+⅛
Ptsil Fab	1000	$5⅛	5⅛	5⅛	−⅛
Platnova o	6300	165	155	155	−10
Plexus o	13000	440	425	440	+15
Poco Pete	19800	$16½	16	16⅛	−⅜
Poco D p	100	$19½	19½	19½	
Poco Pet w	4000	$9¼	9	9	−¼
Polymer u	500	$8¼	8¼	8¼	
Potash Co p	3225	$9¾	9½	9¾	
Powr Cor f	45381	$15⅛	14½	14⅞	−⅜
Pwr Ex o	13400	125	115	120	−3
Pwr Ex B w	18000	40	37	37	+2
Powr Fin	10786	$15⅛	15½	15⅞	
Praxis Tec	3050	215	205	210	
Precamb	3529	325	325	325	
Premdor f	1200	$6	6	6	−⅛
Primex F	3600	480	475	480	−10
Princsl A f	2765	105	101	105	−1
Privatzn u see below					
Privatzn w see below					
Pronto E o	45800	$5⅛	480	5⅛	+22
Previoo	43500	$9⅛	8⅞	8⅞	−⅛
Pure Gld o	23588	57	50	50	−7

Q / R

Valeurs	Ventes	Haut	Bas	Ferm.	ch. Net
Que Sturg o	3800	$5¼	5⅛	5¼	
Que Tel	1100	$13⅞	13	13	−½
Quebecor A	500	$19⅛	19⅛	19⅛	
Queenstak	9100	150	145	147	+2
Quenstn o	14700	245	225	240	
Qintra B o	500	135	135	135	+5
RBK Nt	50850	$8⅛	8	8⅛	+⅛
RY Fin p	500	$22⅞	22⅞	22⅞	−¼
RY Fin r see below					
RY NT Fin	1000	$9½	9½	9½	
RY II p	1000	$23⅞	23¼	23¼	−¼
Ram Pet	500	265	265	265	−15
Rnchm A f	200	$7⅞	7⅞	7⅞	−⅛
Ranger	98182	$6⅞	6½	6½	−⅛
Rayrock f	16800	$11½	11¼	11⅛	
Rea Gld o	12265	$6⅛	6	6	−⅛
RelCap A f	500	425	425	425	
Redpath	13504	$10⅛	10⅛	10⅛	+¼
ReedSt I So	3453	$35⅛	35	35⅛	+⅛
Refl Inc	1950	$10⅛	10	10	−⅜
Regional o	2500	340	330	340	+20
Reitman	200	$22½	22½	22½	−½
Reitman A f	460	$22	22	22	
Rnb Gold Usee below					
Renisanc	185213	$16	15⅛	15⅞	
Repap f	43450	$18¼	17⅞	17⅞	−⅜
Res Capit w	19400	$7⅜	6⅞	6⅞	−⅜
Revistk A f	6502	495	475	495	
Revistk B	600	$5¼	5¼	5¼	+30
Revelstk p	z50	$12	12	12	
Revn Prp A	2336	380	365	380	+15
Revnu B f	11207	315	315	315	
Rio Algom	21600	$22⅛	22¼	22¼	−⅛
Rio Alto o	8800	109	105	108	−1
Rio Alto w	z75	32	32	32	
Roddy f	6500	360	350	360	−10
Rogers A	2200	$24⅛	24⅛	24⅛	−¼
Rogers B f	36625	$23¼	23⅛	23⅛	−¼
Rogers p	400	$36½	36	36½	−¼
Rolland A f	100	$13½	13½	13½	
Roman	2200	$13⅛	13½	13½	−½
Rothman	600	$49	49	49	
Rouyn R o	9548	$6⅞	6⅞	6⅞	−⅛
Roxmark o	18500	52	50	50	−2
Roy L Mrch	1600	$6⅛	6¼	6¼	−⅜
Royal Bnk	169314	$31	30¼	30½	+⅛
Ry Bk 1.88	2000	$21⅛	21⅛	21⅛	
Ry Bk 2.75	2650	$30½	30	30	−½
Ry Bk 1.45	13000	$16⅛	16⅛	16⅛	−⅛
Ry Bk w	125000	120	105	115	+5
Ryl Gld o	13500	100	99	100	
Ry Lepg L	1088	$10¼	10⅛	10⅛	−⅛
Ry Oak o	9300	50	45	50	+3
RT Enrgy usee below					
Ryl T - M	201	$11	11	11	+¼
RyTrco A	113297	$14⅞	14⅞	14⅞	
RyTrco C p	951	$26½	26½	26½	+¼
RyTrco G p	12300	$22⅛	22¼	22⅛	+⅛
RyTrco M p	1300	$21¼	21¼	21¼	
Ry Trco w	2000	$14¼	14¼	14¼	−⅛
Rovex	208709	$7½	7⅛	7⅛	−⅛
Rovex A	1640	$9	9	9	+⅛
Rovex B p	9500	$24½	24	24	−⅜
Rovex C p	100	$27	27	27	−¾
Rovex w	40022	490	475	475	−15
Rovex w A	31450	285	275	280	

S / T

Valeurs	Ventes	Haut	Bas	Ferm.	ch. Net
SM Photo o	2000	80	75	75	−10
SDC Svd o	3300	75	70	70	−6
SHL Systm	4246	$30⅛	29⅞	29⅞	−⅜
SNC A f	700	$11	11	11	−⅛
SR Telcom	250	$6	6	6	−¼
St Andrw o	1800	$5½	5⅛	5½	
StL CemA f	7250	$15⅛	15	15	−½
Samuel M T	1500	$16⅛	16⅛	16⅛	
Samul MT w	1800	425	425	425	−5
Santa M o	39700	37	33	33	−4
Saskoil	8310	$8⅛	8⅛	8⅛	
Saskoil A p	1400	$10¼	10	10	−¼
Savnor Var	200	165	165	165	+10
Sce Inv Af	z25	$14¼	14⅛	14⅛	
Sceptre R	12682	495	495	495	−5
Scot R 8debsee below					
Scptr R 7	4400	$17¼	17	17	−¼
Scptr Dep	3000	470	460	470	−5
Scintilor o	76490	490	425	440	−40
Scintrex	900	$8½	8	8⅛	+½
Scot Paper	600	$17½	17½	17½	
Scot York	400	270	270	270	
Scotts f	5630	$11½	11⅛	11⅛	−¼
Scotts C	2000	$12½	12	12	−¾
Sebrght E o	27600	475	440	475	−5
Seabrt E w	15400	250	220	240	−10
Sebrl R Ao	11750	$10⅛	9⅞	9⅞	−⅜
Sebrl R w	2300	$6⅛	6⅛	6⅛	−⅜
Seagram	115676	$91⅛	89	89	−3½
Sears Can	81801	$10⅛	10½	10½	
Seco 3.5625	100	$27⅞	27⅞	27⅞	+⅛
Selkirk A f	9874	$34	32	33½	+6
Selkirk w	16600	$17¼	16	16½	+6¼
Sensormat	850	370	370	370	−5
ShawC B f	5022	$7⅞	7⅛	7⅛	−⅛
Shaw Ind	225	$11⅛	11⅛	11⅛	
Shell Can	66055	$45⅛	44⅛	44⅞	−⅞
Sheperd P	900	$13	13	13	
Sherrgold	2000	435	425	435	
Sherrgold w	13300	365	345	365	
Sherritt	4909	$6	6	6	
Sico	100	$16	16	16	−1⅛
Sienna o	500	55	55	55	+5
Sigma	z15	$19½	19½	19½	
Signtech	4500	$6¼	6½	6½	−⅛
Sikaman o	5000	$6⅛	6¼	6¼	−1
Silcorp A f	254	$19⅞	19½	19½	−1
Silversid o	15500	199	185	199	+14
Silverton	11300	285	275	275	−10
Simco Erl	3050	$12	12	12	
Slater A	445	$9	9	9	−¼
Slater B f	1300	$7⅛	7⅛	7⅛	
Slater 2p	100	$16	16	16	
Slocan F	99100	$13⅛	12⅞	13⅛	+⅛
Socnav A f	2400	$5¼	5⅛	5⅛	
Socanav w	1990	235	230	230	−10
S Louvem o	1200	290	290	290	+5
Sopepel o	2000	50	50	50	
Sonora o	41604	$12⅛	12⅛	12⅛	+⅛
Southam	9250	$22½	22	22⅛	+⅛
Sper Aero f	14250	$18¼	17	17⅛	−1⅛
Stan Wsl o	10300	$5½	5⅛	5⅛	−⅛
Std Elec	2600	$7	7	7	
Starrex o	3000	315	300	315	+10
States Ex o	55000	41	38	39	−3
State Ex r	864445	2	½	½	−½
Steep R	2610	250	235	250	+10
Steinbg A f	200	$36¼	35½	35½	−1⅛
Stinbg 5½	z5	$80	80	80	
Stelco A	129449	$25½	25	25⅛	−⅜
Stelco C p	5000	$23⅞	23⅛	23⅛	
Stelco D p	850	$25⅛	25⅛	25⅛	
Stelco E p	4000	$26⅛	26⅛	26⅛	
Sterivet	700	325	325	325	
Stewart Ik o	3200	265	255	255	−5
Stewart w	3000	215	211	211	−4
Strhcona	19900	63	60	61	
Strathfld o	2000	$5⅛	5⅛	5⅛	−⅛
Strathn A f	2000	95	90	90	−5
Stroud o	7446	82	78	80	+2
Stuart D A	2000	$37	37	37	+¾
Sud Cont o	1000	285	285	285	+10
Summit R	z68	$7½	7½	7½	
Sun Ice Ltd	300	$7⅛	7⅛	7⅛	+⅛
Sunburst o	25100	22	22	22	+1
Suncor pr	1250	$24⅛	24	24	−⅛
Synrgst w	100	170	170	170	−3
Synex Intl o	1000	345	345	345	−10
Syngold o	7200	485	465	465	−10
T H Res	77100	210	175	175	−35
TBM NT	4200	$7⅞	7½	7⅛	+⅛
TBM NT p	4000	$24⅛	24⅛	24⅛	+⅛
TCC Bev	68510	$8	7⅞	7⅞	−⅛
Taro Ind	500	145	145	145	−10
Tarragon O	10927	130	128	128	−2
Tarxien o	11500	225	220	220	−10
Teck Cor A	2360	$44	42½	44	+1⅛
Teck B f	152226	$45⅛	44	45¼	+1⅛
Teck E p	1000	$25¼	25¼	25¼	
Teck F p	10650	$67	65	66½	+2
Teck B w.	10500	$19⅛	17⅛	18½	+⅛
Tecsyn f	2000	$5	5	5	−⅛
Tee Comm o	4200	425	410	425	
TelMet B f	200	$21½	21½	21½	
Teledyne	500	$13⅛	13⅛	13⅛	+⅛
Tmedia A f	800	$5⅞	5⅞	5⅞	+⅛
Tembec A	5640	$8⅞	8⅛	8⅛	−⅛
Terra Mn o	21400	179	170	170	−10
Teratech o	2000	33	33	33	−1
Tex Can	9450	$32⅞	32½	32½	−⅜
Thom N A	119090	$27⅞	27⅛	27⅛	−⅛
Thorco o	7300	70	70	70	
Tiber	450	375	350	350	−25
Time Air	500	$8½	8½	8½	
Timinco	1000	350	350	350	−15
Tiverton o	8232	54	53	53	−1
Tombill A	1000	250	250	250	−5
Tor Cal o	7000	49	45	45	−5
Toromont	776	$8½	8½	8½	
Tor Dm Bk	92955	$30	29⅛	29⅛	−⅛
TD Bk 1.835	700	$21	20½	20½	−⅛
Torstar B f	6575	$32⅛	32¼	32¼	
Torstar 170	300	$64¼	64¼	64¼	−⅛
Toll Eriksn	1050	485	485	485	−15
Total Pet	139205	$23⅛	22	22¼	−1⅛
Total PA p	200	$39	39	39	−⅛
Trader R o	7700	125	115	120	−5
Trade 10¼ p	700	$10⅛	10⅛	10⅛	−⅛
Tr-C Glass	1600	$13½	13	13½	+⅛
Trans Dom	7789	140	120	120	−20
Trns Mt	1400	$15⅛	15⅛	15⅛	−⅛
TrAlt R pB	700	$24⅞	24⅞	24⅞	+⅛
TrAlt R pC	500	$24⅞	24⅞	24⅞	−⅛
TrnAlta UA	88750	$26¼	26	26½	+¼
TrnAlta UB	117	$25⅞	25⅞	25⅞	−2⅛
TrAlt 12½	1500	$27⅞	27⅞	27⅞	
TrAlt 9	3300	$26	26	26	
TrAlt 8.40	800	$25⅛	25⅛	25⅛	
TrAlta 7.20	500	$23⅛	23⅛	23⅛	−⅛
TrAlta 7.08	83000	$23⅛	23¼	23¼	−⅛
TrAlt w	17805	430	350	430	+25
TrCan PL	49029	$17⅞	17⅛	17⅛	−⅛
TrP 2.80 p	1000	$35	34	34	−1½
TrP 1st E	2250	$51⅛	51⅛	51⅛	
TrP 1st H	1100	$50½	50½	50½	
TrP 1st I	200	$49⅛	49⅛	49⅛	
TrP 1st J	2100	$49⅛	49	49⅛	+⅛
TrP w	11200	260	250	255	−5
Trpac Res o	5000	24	24	24	+2
Treals o	2300	128	127	128	+1
Tree Island	100	$13⅞	13⅞	13⅞	−⅛
Tri Line	5718	$6⅜	6⅛	6⅛	+⅛
Tri Line w	3300	2	2	2	−2
Tri Pwr o	66700	28	24	28	+4
Tridel Ent	1000	$10¼	10¼	10¼	
Trident f	1700	$10¼	10⅛	10⅛	−⅛
Trillium o	300	330	330	330	−5
Trilogy	10148	131	130	130	
Trilon A	49250	$18	17¼	17¼	
Trilon Fin I	900	$21⅞	21¼	21⅞	
Trilon Fin II	2900	$21⅞	21¼	21¼	−⅛
Trilon A w	2400	$12	11⅛	11⅛	−½
Trimac	2145	430	430	430	−10
Trimac 9.12	600	$24	23½	23½	−½
Trinity Res	7500	85	76	76	−5
Trpl Crn E	5000	125	125	125	−5
Triton Can	1690	365	360	365	+5
Triton C 1	200	$9⅛	9⅛	9⅛	+⅛
Trizec A f	2494	$30⅛	30¼	30¼	−½
Trizec B	144	$32⅛	32⅛	32⅛	+⅛
Trizec 3 p	20009	$9⅛	9⅛	9⅛	
Trizec 4 p	2200	$23	22¾	23	+⅛
Trizec 6 p	1500	$21	21	21	−½
Tuckho A w	1000	220	220	220	−40
Tudor o	7800	375	350	375	+15
Turbo	110693	82	81	82	−1
Tul Ent o	1260000	24	15	22	+5
Tyler R o	26500	127	122	126	+1

U / Z

Valeurs	Ventes	Haut	Bas	Ferm.	ch. Net
UAP A f	300	$16	16	16	−⅛
ULS Cap p	1200	$25	25	25	
Ulster P o	203148	280	260	265	−15
Ultmr C 1p	6900	$25⅛	25⅛	25⅛	−⅛
Ultmar plc	1500	$6⅛	6⅛	6⅛	−⅛
Unican B f	200	$11⅛	11⅛	11⅛	−⅛
Unicorp A f	12500	$7⅞	7¼	7⅛	
Unicorp 10	500	$19½	19½	19½	−⅛
Unicorp 117	4100	$11⅛	11⅛	11⅛	−⅛
Unigsco B f	8400	$5½	5⅛	5⅛	−⅛
Unigsco 2 p	600	$9½	9½	9½	−⅛
Ungsco B w	4500	90	81	81	−9
Un Carbid	200	$16⅛	16	16	−⅛
U Enterise	72720	$10⅛	10⅛	10⅛	−⅛
U Canso	2028	88	88	88	−12
Un Corp	1410	$45	45	45	−½
U Keno	2000	$13	12⅛	12⅛	+⅛
Un Reef o	104700	155	136	140	−10
US Steel 1p	1200	$24⅛	23⅞	24	−⅛
Un Tri Star	601	270	270	270	−5
VGM Cap	z100	375	375	375	
VS Serv	200	$15½	15½	15½	
Value Inv	7600	$9⅛	9⅛	9⅛	+⅛
Value p	1750	$24	23⅞	24	−⅛
Value w	27700	50	40	45	−25
Van Der	500	$7	7	7	
Varity C	96412	410	395	410	+5
Varity A p	500	$29⅛	28⅞	29⅛	−⅛
Varity w	65300	91	86	88	−2
Vedron o	10200	385	380	380	+15
Ventech o	29110	$6⅛	6	6	−⅛
V Hom Af	1300	$7½	7⅛	7⅛	−½
Vicery R o	27085	$19⅞	19⅛	19⅛	−⅛
Viner A f	27000	370	355	370	
Viner I w	9100	200	200	200	−25
Viner II w	10980	180	170	170	−10
Vitran A	200	$7	7	7	
Vulcan Pac	8200	259	255	259	−1
Wafrbord f	3275	$17⅛	17⅛	17⅛	
Wajax A	500	$15½	15½	15½	
Walwyn	1719	$8⅛	8⅛	8⅛	
Wrdair A f	4100	$13	12⅞	13	+⅛
Wrdair B	2350	$13⅛	13½	13½	
Warren o	500	63	63	63	
Warington	12000	67	66	67	+2
Welcwod	408	$15⅛	15⅛	15⅛	−⅛
Werner D	1000	425	425	425	−25
Wst Frasr	24350	$24⅞	23⅞	23⅞	−1
Westar A p	600	$7⅞	7⅛	7⅛	−⅛
Wcoast T	14569	$17	16½	16½	−⅛
Wcost 8¼ p	4075	$26⅛	26⅛	26⅛	
Wstrn Corp	4500	365	360	360	+5
W Corp debsee below					
Wstrn Gld o	9100	$10⅛	10⅛	10⅛	
Westfield	5100	350	345	345	−15
Westfort o	2500	38	37	38	−2
Westley o	7100	80	75	75	−3
Westmin	21600	$11⅛	11	11	
Westmin p	3325	$22½	22	22	−⅜
Weston	6016	$36⅞	36⅛	36⅛	
Wstn 6pr	z25	$74⅛	74⅛	74⅛	
Wstn p	1200	$24⅛	24⅛	24⅛	
Wharf	175836	$8⅛	8½	8½	
Wharf w	6400	$5¼	5⅛	5⅛	−⅛
Whim Crk o	5200	440	435	435	−15
Whonok A f	58946	$8⅛	7⅞	7⅞	−⅛
Whonok 1 p	1000	$8	8	8	
Whonock w	500	270	270	270	+20
Willanour o	2000	275	275	275	−10
Wilco o	3500	78	78	78	+1
Wlshir E o	14000	40	35	35	−7
Winpak	500	$12⅛	12⅛	12⅛	−⅛
Woodwd A	18991	$7⅞	7⅛	7⅛	+⅛
WW Mnrl o	10500	85	82	82	−4
WEqite A f	13900	$9½	9½	9½	
WEqu II w	3000	150	145	145	−5
X Cal o	500	60	60	60	
Ykshire 185	300	$19½	19½	19½	

Traded With Acc. Int.

Valeurs	Ventes	Haut	Bas	Ferm.	ch. Net
Oxf Prop d	1140	$79⅛	79	79	
Scpt R 8deb	160	$99¼	98½	98½	−1½
W Corp deb	675	$86	85⅛	86	

Partially Paid Shares

Valeurs	Ventes	Haut	Bas	Ferm.	ch. Net
Allied Lyns r	45250	460	440	440	−25
A Barik r	30600	$14½	12⅞	13½	+½
B Corp r	37000	$8⅛	8½	8⅛	
Bancshr r	7500	$9¼	9⅛	9⅛	
British G r	2900	$35¼	35⅛	35¼	−½
Fcnbr def	4850	$9¾	9½	9½	−½
Flet CCan r	20900	$14⅛	14⅛	14⅛	+⅛
RY Fin r	5650	$9¼	8⅞	9	+⅛

Partnership Units — Resale Restricted — Trust Units

Valeurs	Ventes	Haut	Bas	Ferm.	ch. Net
Big Fund u	1000	$8⅛	8⅛	8⅛	
C Income u	18246	$8⅛	8	8⅛	+⅛
Cincm 86 u	3068	$8⅛	8⅛	8⅛	
Cincm 87 u	1470	$8⅛	8⅛	8⅛	−⅛
C Trust un	4500	$8⅛	7⅞	8	−⅛
FirstPr Tr u	7700	$19⅜	19⅛	19⅜	
Gard Int u	670	$7⅞	7¾	7¾	−⅛
Privatzn u	30800	$9⅞	9¾	9¾	
Privatzn w	56600	53	46	52	+4
Rnb Gold U	50500	42	39	40	−2
RT Enrgy u	5300	$10¼	10½	10½	−⅛

Traded In US Funds

Valeurs	Ventes	Haut	Bas	Ferm.	ch. Net
Asamera I	1900	$8	8	8	−½
Chieftan	1800	$10⅛	10⅛	10⅛	
C Bath 525	500	$51¼	51⅛	51⅛	
GMC	476	$72⅞	72⅛	72⅛	−14
Gulf Res	13000	$15½	15⅛	15⅛	−⅛
Imp Oil	500	$55½	55½	55½	−1½
IBM	5300	$144⅞	142¾	143	−2⅛
Nat Bk 6	1200	$28	27⅞	27⅞	−½
Osbn Chap o	5500	475	475	475	+15
RyTrco D p	100	$26⅛	26⅛	26⅛	+⅛
St Joe Gold	200	$14⅛	14⅛	14⅛	+⅛
Sony Corp	155	$36½	36⅛	36½	+8¼
Tex Can	700	$25⅛	25⅛	25⅛	−⅛

VANCOUVER

VOLUME 17 380 000

INDICE GÉNÉRAL FERMETURE 1701,74

A / B

Valeurs	Ventes	Haut	Bas	Ferm.	ch. Net
ABS res i	3500	90	90	90	
A a foods i	1000	55	55	55	
A I res i	3000	70	70	70	−4
Aabco	500	30	30	30	
Abln res i	6850	220	200	210	−10
Abbey i	1500	117	117	117	+1
Abv inv a i	7500	15	11	11	−6
Abc tech	2600	145	130	140	−5
Aber res i	300	250	250	250	−25
Abo res	16500	140	127	135	−5
Absorbtve i	3401	230	225	225	−3
Acacia i	10000	11	11	11	
Academy i	1000	155	152	155	
Acheron	3500	25	25	25	
Achilles i	7000	36	36	36	−2
Achilles wi	5000	6	6	6	
Acquest i	4000	40	38	38	−3
Acquisitor i	1770	$7⅛	6⅞	7⅛	
Acu sys i	34500	135	90	127	+27
Ad com i	5000	26	26	26	−1
Ad dome i	3600	30	30	30	
Adams ex i	26000	36	35	35	
Adola i	2000	18	18	18	
Adriatic rs i	5500	35	35	35	
Adv aero i	3500	30	30	30	
Adv gravs i	22000	122	115	122	+10
Advnc gr i	2500	25	25	25	−5
Aerolift inc	3500	170	170	170	+5
Agarwal i	500	120	120	120	
Agincourt i	6000	60	53	53	
Agio i	9000	81	79	81	−1
Aigner hld	5025	212	210	210	+10
Aims bio	10000	425	415	420	−10
Aintree i	2000	65	65	65	−5
Alamo dev i	5200	130	130	130	−5
Alka apol	1600	125	125	125	+10
Alaska w d	3000	2	2	2	
Alaskagl i	7500	50	47	47	−8
Alaskon i	2000	51	51	51	−4
Alawas gld	3200	120	115	120	
Alban exp	13100	147	145	145	
Alpo res i	41000	67	60	62	−13
Alina intl i	10000	28	26	26	
All star i	25385	116	110	110	−6
All north i	22745	$6½	6¼	6⅜	
Allanco i	31700	200	186	195	+15
Alliance i	10000	47	45	45	−2
Allcell	9200	195	190	193	−4
Allied cl wi	9000	61	56	56	−4
Allure i	29100	70	62	62	−12
Almaden i	16600	180	170	180	
Alotta rs i	10500	215	200	215	+15
Alpine expl	5500	31	31	31	−2
Amazn pete	24500	69	65	65	+4
Amca res	4300	107	105	107	+2
Amcan i	4550	185	175	175	
Amer bio i	400	$6½	6⅜	6⅜	−⅛
Amr bdot i	10000	21	21	21	
Amr cdn i	39800	129	110	114	−6
Amer dal i	110600	145	105	105	−45
Amer fb i	5500	50	36	36	−9
Amer iltw i	24200	60	50	50	−5
Amer pltn i	22200	140	127	127	−9
Amer rsr i	8000	180	175	180	+5
Amer tec i	142466	69	50	67	+13
Am wshwt i	25700	$5⅛	5½	5⅛	+⅛
Ameritex	1000	72	72	72	
Ameroli i	4200	65	65	65	−4
Amir mine	4750	470	460	460	−10
Ampac rs i	7000	87	80	85	
Amstar i	2000	42	38	42	+2
Anchor gld i	3000	49	49	49	−1
Andaurex	9500	41	40	40	−1
Andron i	11875	179	175	175	+5
Andro wi	7600	40	34	34	−6
Anglo Bom	1002	50	50	50	−5
Ansco bc i	11500	35	32	32	−2
Applied en i	100	250	250	250	
Arbor res	1375	300	285	295	+10
Archr intl i	49850	$6⅛	5⅞	6	−⅛
Arctic Red	7500	36	36	36	
Argenta i	1000	138	138	138	−2
Argentex i	2400	62	60	60	−4
Argonaut i	12900	245	225	235	−9
Argonex i	2000	30	30	30	
Arprel res i	5000	35	35	35	
Aricana i	4500	39	36	39	
Ariel res i	18900	140	132	132	−3
Arion res i	1000	30	30	30	
Arivaca sil	1000	40	40	40	
Arzn gld i	3500	58	58	58	−2
Ariz iojoba	4500	175	155	165	
Arizna io w	5000	25	20	20	−5
Arizona svr	2500	80	80	80	−3
Arizna str i	8700	145	140	140	
Ark egy i	1500	43	43	43	
Ark la tex	1500	40	40	40	+3
Armeno	10000	160	150	150	
Armor Dv i	1600	44	42	42	
Arthurian i	18500	40	35	40	+5
Arwic intl i	1000	51	51	51	
Ascot inv	13350	61	60	60	
Ascot res i	1500	55	45	45	−10
Ashburton i	4500	34	32	34	+2
Asia pac	5000	91	91	91	
Asiamrica i	z2	$9⅛	9⅛	9⅛	
Asian cdn i	1000	31	31	31	−1
Athabask i	18000	85	84	85	−1
Athena gld	9300	175	170	170	
Atlanta	5100	415	405	410	−10
Atna res i	10500	61	60	60	
AU res i	1000	50	50	50	
Auckland i	11000	15	15	15	
Aust gld i	20000	186	184	185	
Aust gld wi	1000	80	75	80	
Avanc intl i	2500	110	101	101	−9
Avanti i	1500	12	11	12	
Avenue rs i	2000	81	81	81	
Avino mns	3600	132	130	132	+1
Aviva i	3500	77	75	77	+5
Avocet i	6600	160	160	160	−11
Award res	21100	205	200	205	+5
Axiom intl i	5670	130	125	127	−3
BCFP	403	$23¼	23⅛	23¼	−⅛
BC res	6205	104	101	101	
BC Tel	1050	$25½	25¼	25½	+⅛
BCbancrp	2025	67	64	64	−4
BGM div i	18700	55	51	55	−2
Bl ventr i	11000	31	29	31	−2
Baha res i	4000	31	31	31	
Balcor res i	23100	102	100	100	−2
Balsam i	38500	34	32	32	−3
Banbury	9700	80	70	70	−5
Bar res	14900	170	160	161	−8
Barkhor i	21500	105	100	105	−10
Baroque i	5333	35	34	34	
Barrier i	5200	200	190	190	−10
Barsand i	3000	30	30	30	
Bart res	20000	31	30	30	
Barvtex i	1500	41	41	41	
Bauska i	43750	89	80	82	+2
Bauska w i	10000	8	8	8	+1
Baywest	213100	80	75	80	+1
Bear lake i	18000	88	84	88	+2
Brdmore i	500	62	62	62	−6
Beau pre i	1000	120	120	120	
Beaver res	500	285	275	275	
Bell Molyb	2000	35	35	35	
Bellaboni i	2000	100	100	100	
Belmont	21877	120	115	115	−10
Berna intl i	17925	390	375	380	−5
Bentley rs i	18000	204	200	200	
Berghyn i	9000	200	185	185	−15
Berkley i	4414	70	70	70	
Bermd rs i	6500	85	70	85	+10
Betler res i	4200	149	135	149	+9
Big ben i	11000	120	118	120	+5
Big i dev i	2000	40	40	40	−2
Big m i	11000	78	71	78	+7
Bighorn dv i	9000	76	72	72	−7
Billikin res i	1000	82	82	82	−3
Bio feed i	7000	21	20	20	
Bioject	24760	$14	13½	13⅞	
Biologix i	10700	283	275	276	−4
Biomet i	14750	138	135	135	
Biomet w t	10000	26	25	26	+1
Bishop mn	15700	49	40	49	
Blk swan	30700	315	300	310	+5
Blk thundr i	7900	85	82	82	+2
Blackbery i	1667	50	46	46	−2
Blue ridge i	10000	115	115	115	−1
BMP tech i	7000	72	72	72	−2
Bolero rs i	30500	89	82	86	+1
Bondell in i	2200	125	120	125	+9
Bouldr mt i	9000	17	17	17	
Brdeaux i	10000	62	60	60	
Bowes ly i	25700	199	190	190	−6
Brace res	15510	27	25	27	
Bradsue i	16500	80	72	75	−5
Brama i	58000	102	100	100	
Brandvr i	4800	110	105	105	−4
Brandvr wi	3000	8	8	8	−2
Brazos i	1200	90	90	90	
Brent res	3300	70	70	70	
Bremwest i	20200	46	45	46	+1
Brewmair	2000	25	25	25	−10
Brna i	1000	50	50	50	−6
Brican Res	10000	61	60	61	−2
Bridger i	2000	52	52	52	
Brigade i	509100	124	113	122	+9
Brt pac i	3000	13	13	13	
BRO res i	13500	41	40	40	
Brdwy bvl	500	120	120	120	
Brohm rs	2500	$10⅛	10⅛	10⅛	
Burndale i	2000	20	20	20	
Bultr i	10000	18	18	18	
Bulle i	5700	280	275	275	−5
Byron i	9600	151	145	145	−10

C / D

Valeurs	Ventes	Haut	Bas	Ferm.	ch. Net
Cel ind i	5100	425	395	400	−25
CIS tech	7550	260	245	260	+10
CTI tech i	66372	24	22	23	
Caara i	38500	35	34	35	
Cactus i	2000	45	45	45	+2
Caddev i	31580	125	120	124	+4
Cal grphl	14298	$12⅛	12⅛	12⅛	−⅛
Caledonia	27000	83	83	83	
Caliente i	1500	23	23	23	
Calnor res	7000	85	80	85	+3
Calpine i	2000	20	20	20	−3
Calypso dv	1500	30	30	30	
Cam net	1500	$11½	11⅛	11⅛	
Can Ex res	25000	55	51	55	+2
Can mac	7500	44	41	41	−3
Cdn ven i	4000	69	68	69	−1
Canam i	4500	43	43	43	
Canamera i	1000	19	19	19	
Canamin i	2500	125	120	125	−5
Canasia i	10500	57	53	55	+3
Canasl rs i	3000	80	80	80	
Cancom i	4300	190	190	190	
Candol dv i	6500	109	105	109	+2
Candrado i	6182	415	395	410	+10
Canova i	17527	178	175	175	
Canreos i	4000	63	63	63	+1
Cansorb	1450	365	340	360	−5
Canstal i	12120	28	25	28	+3
Canterbry i	2500	34	34	34	+1
Cantrell i	3000	290	281	281	−9
Canuck rs i	5800	$5⅞	5⅛	5⅛	−⅛
Canwest a	460	165	165	165	
Capella rs i	17000	19	19	19	+2
Capilano i	8000	13	12	12	−1
Capit rsrv i	22600	220	205	220	+15
Capri res i	26500	99	86	89	−6
Capricorn i	5000	35	35	35	
Caprk eng i	13500	84	79	82	+2
Cap cons i	5000	20	20	20	−2
Carben i	200	375	360	360	
Cariana iti	38500	48	40	45	−3
Caribbean i	5000	150	150	150	+25
Carina i	1000	52	52	52	−3
Carlin res	2000	75	75	75	
Carmac i	1000	40	37	40	
Carnes i	258500	38	35	37	+3
Carrigan i	3500	20	20	20	
Carson i	4500	175	165	165	−10
Casau exp i	3000	51	51	51	+1
Castello i	3000	370	370	370	+5
Catear a i	60300	135	125	127	−7
Caulfield	z300	18	18	18	
Cbo res i	4675	53	52	52	+1
Ccw sys i	71000	60	50	53	−7
Cdn arctic i	10000	55	55	55	+5
Cdn estal	11500	$6½	6¼	6½	
Cdn fiber i	6400	130	129	130	
Cdn futrty	2076	49	48	48	−1
Cdn ind i	3000	52	52	52	−8
Cdn insik i	2200	27	27	27	
Cdn mcrcl i	11900	74	69	74	+4
Cdn ovrsea i	4000	20	20	20	
Cdn united	15200	140	130	130	−10
Celebrity i	23450	23	22	23	+1
Celico Res	5000	45	35	45	
Cntrl crude	27567	225	215	224	+9
Centurion	500	$10⅛	10⅛	10⅛	−½
Cetec i	2000	130	130	130	
Chai-na i	12800	130	120	125	
Channel	13900	430	400	415	−15
Choleau i	3500	95	95	95	
Charlmon i	10000	23	22	23	
Charlestn	2100	23	20	20	−3
Chase res i	4500	101	100	100	−7
Chelan i	28500	53	45	45	−5
Chelsea i	115700	$5½	5⅛	5½	+⅛
Chesapk i	5100	230	225	230	
Chevy dev i	17800	281	275	275	−7
Cheyenne	500	10	10	10	−1
China first	250	105	105	105	
China a i	7050	265	240	240	−20
Chromex	2000	70	65	65	−10
Chutine rs i	20500	32	29	32	−1
Cinnabar i	7500	38	36	36	−1
Cnnbar wi	27500	5	5	5	
City res	19700	$7½	7	7⅛	−⅛
Claimer i	3000	65	65	65	−3
Claymore	11500	30	29	29	−1
Clift str i	1200	67	67	67	
Cline dev i	8700	325	300	320	−5
Cmac i	17000	21	20	21	
CNI comp i	500	20	20	20	
Coast rsrg i	5000	130	130	130	
Coastoro i	11400	130	115	127	+12
Cobra ent	2000	115	110	110	−5
Colby Mns	11500	120	105	120	+5
Coldsprng i	13000	50	50	50	
Colfax engy	47000	40	35	39	+3
Colossal en i	5000	50	50	50	+5
Comanche i	8000	18	17	17	−1
Comm intel	14000	265	260	260	+5
Comox i	34200	90	87	90	
Como data	9400	220	210	220	
Compass i	4000	140	140	140	+5
Compleat i	1000	36	36	36	
Computrx	1500	35	35	35	
Concert i	500	170	170	170	
Concord i	1000	56	56	56	+6
Condor i	8000	260	202	202	−58
Conpak sea	7000	135	135	135	
Conquest i	z300	67	67	67	
Con amhwk	7000	80	75	75	−20
Cns amh w	10000	18	17	17	−2
Cons bel i	3100	70	70	70	
Cons bndry	2500	50	50	50	
Cons brx i	10000	15	15	15	
Cn chrch ri	1097	7	7	7	+1
Cons dak i	121940	380	340	375	+40
Cns gen p	1526	65	65	65	
C indescr i	5500	58	58	58	−2
Cons knoby	8000	60	58	58	
Con nrd i	11000	130	125	125	
Cons pcr	3167	65	65	65	
Cons plyr i	500	42	42	42	
Cns ramrdi	z84	77	77	77	
C reactr i	11500	81	79	79	−3
Cons sea i	46700	57	55	55	+1
Cons sea wi	50000	15	15	15	
C S Butte	11000	40	40	40	−2
Cons svr std	2100	118	115	118	+3
Con stikine i	2000	47	47	47	
Cns sunici i	2000	79	79	79	
Conscol i	1000	17	17	17	
Consort i	24500	140	131	131	−9
Contact ven	6500	25	25	25	
C datanet i	25600	225	210	215	−20
Cntl tyre	5000	140	140	140	
Cntl tyre w	4000	30	25	30	+10
Copr stacl	500	40	40	40	−2
Coral eng	27700	$8½	7⅞	8⅛	+½
Cordiale i	9500	80	75	80	−5
Core energy	5000	64	64	64	−2
Corniche i	1000	70	70	70	
Cornepla	19200	$6¼	5⅛	5⅛	−⅛
Corolla res i	5500	100	99	99	
Coronado i	11000	45	44	44	−3
Corpich i	100517	150	140	145	
Cosmos res	7800	39	35	35	−4
Cove engy	14200	99	92	92	−6
Coventry i	14500	70	61	70	+10
Cream svr	9300	230	215	215	−10
Crest i	14000	70	65	65	−5
Crew mnr i	2000	115	115	115	
Croesus i	1000	60	60	60	
Crowder	7500	27	23	27	+1
Crwn bute i	9700	145	140	140	
Cruisr mnrl	17700	160	150	155	−15
Cumbrind i	4100	78	71	71	−9
Cumulus i	9400	305	300	305	+5
Curlew i	12000	125	120	120	−5
Currie i	7000	145	145	145	
Cusac ind	30350	385	350	365	+25
Cutlass res i	600	250	250	250	+5
Cutty res i	1300	110	105	105	−7
DK platm i	z400	50	50	50	
Dor Val	8700	320	300	320	+10
Dafrey res i	1000	30	30	30	−1
Dalaco res	600	165	150	150	−15
Dalmatin i	5700	255	250	255	−5
Danbus rs i	20900	265	255	260	−5
Danstar rs i	5000	31	31	31	−4
Dasher res	6600	45	40	40	−5
Dassen gld	5500	40	36	38	
Davenport	6000	37	37	37	
Dawson i	5000	95	90	95	
Decker i	19579	43	37	43	+3
Decker w i	2500	3	3	3	
Deep shft i	8000	55	55	55	
Del norte i	2000	79	77	79	+3
Delaware	33929	$8¼	8⅛	8⅛	+⅛
Delbancor	1000	56	56	56	−1
Delcorp i	8700	55	52	55	−2
Delfec i	15300	125	100	110	−15
Desrt rose i	12800	121	121	121	−4
Destiny i	30000	65	60	60	−8
Diamond i	18500	120	110	110	−10
Diana res i	7500	40	34	40	
Digital i	3000	20	18	18	−7
Dimen h i	5200	410	400	400	
Diplomat i	2000	50	50	50	+10
Discv gld i	3000	120	115	115	−5
Diversild i	11000	50	45	45	−5
Dorchestr	3300	160	160	160	−20
Dragoon i	9000	90	85	85	−10
DRC res	2600	100	100	100	−10
Drexore i	15000	73	68	68	−5
Dual Res	500	185	170	175	−15
Duke mnr i	4000	70	67	68	−1
Dusty Mac	10300	155	153	155	
Dynamic i	21000	90	85	85	−5
Dyonix prn	10500	32	30	30	−1

E / F

Valeurs	Ventes	Haut	Bas	Ferm.	ch. Net
Eagl mt ai	20000	52	50	52	
Eagle pas i	5950	135	128	135	+5
East west i	2500	330	325	325	+15
Eastn lts i	6000	18	18	18	
Estrn mn i	4000	78	75	78	+8
Eastfield	5500	75	75	75	
Eden res i	5700	125	120	120	−5
Edgemont	2000	45	45	45	
El dorado	12000	10	9	9	+2
El paraiso i	500	90	90	90	
Elan ind i	17009	200	189	195	−6
Elder tec i	1000	89	89	89	−1
Eldon res i	1000	27	27	27	−1
Eldorado	5000	7	7	7	
Electra nw	15000	110	105	109	−1
Elektra pw	6000	15	13	15	+2
Emrald isl i	1650	$5	5	5	−⅛
Emr oils	5000	75	75	75	
Empire gl i	3500	190	180	180	−5
EMS systm	10000	270	270	270	
Enduranc i	4000	28	28	28	−7
Energex	5000	115	114	114	−3
Enexco Intl	10000	38	33	33	
Englefield i	4500	60	50	60	
Enl res i	7000	44	40	40	−4
Epic res i	400	350	325	350	
Eqnx ent	5200	80	75	80	−2
Eqnx res	5600	450	435	450	
Equus pete i	1685	45	45	45	
Esperanza	5200	145	140	145	
Essira ind	12000	155	150	150	−5
Etana tec i	4000	70	70	70	
Etruscan i	12044	150	135	150	+5
Eureka res	4000	100	90	90	−10
Euro asia i	4000	260	250	250	−15
Ero og nv i	z150	130	125	125	−5
Everest rs i	12975	50	35	35	
Ewing oil i	5000	13	13	13	
Expense	3000	$5½	5¼	5¼	
Extotal i	4000	45	45	45	
FC facil	35600	310	300	310	+5
FM res i	2000	40	40	40	−6
Fairchild i	2000	78	75	75	+4
Faith mns i	1500	60	56	56	
Fancamo i	15000	45	40	45	
Faraway i	36300	270	260	260	+5
Fargo res i	4800	135	135	135	
Fenway i	8000	38	36	36	−2
Ferber i	3400	$6⅛	6⅛	6⅛	−⅛
First am i	4200	160	140	140	−20
Fst gen res	6982	90	87	90	+1
Fst hosp i	3300	165	150	165	+5
Fst idho	22270	110	80	110	+35
First wstr i	15500	75	70	75	+2
Firstind i	19500	14	14	14	
Flavex i	2000	64	61	64	
Fleck res	2600	260	230	230	−30
Fleetwood i	1500	36	36	36	
Flint rock i	5000	45	40	45	
Flow res i	8000	35	35	35	
Fnl fash i	1650	110	105	105	−5
Force res i	2000	100	100	100	−10
Foremost i	13500	42	40	40	−5
Forester i	1000	45	45	45	+5
Formosa i	500	345	345	345	+5
Forum	131000	45	39	42	+4
Frold i	6500	60	55	55	−10
Freemont i	3000	60	60	60	−5
Freeport i	4000	50	50	50	−6
Freeway	9000	42	40	40	−2
Frobisher i	1500	130	130	130	
Front end i	2000	50	50	50	
FTI food i	2200	150	150	150	−5
Fulcrum i	2000	42	42	42	
Fury exp i	5700	290	290	290	+5

G / H

Valeurs	Ventes	Haut	Bas	Ferm.	ch. Net
Gabbs res i	13000	50	50	50	−2
Gabriel res	500	58	58	58	+1
Galactic	1000	$13½	13½	13½	−⅛
Galvstn rs	29700	$7⅞	7⅛	7⅛	+⅛
Gemini lc	4600	435	420	425	−15
Genco ind i	23600	100	85	95	+10
Geneve i	5000	24	23	24	+1
Genex res i	500	27	27	27	−7
Genoveva i	8300	10	9	9	−1
Geodome	3000	455	440	450	−5
George rs i	1500	49	49	49	−1
Georgia st i	5000	27	27	27	+1
Geostar i	15000	48	40	40	−5
Gerle gold i	16000	138	130	133	−3
Getchell i	2000	400	395	395	−5
Giant Reef	3000	415	415	415	+5
Gipi res i	10000	29	27	28	
Gladiatr i	7500	80	78	78	
Gldn band i	15400	85	80	82	−3
Gldn lilni	1450	45	45	45	

suite à la page C 7

VANCOUVER suite de la page C 6

Valeurs	Ventes	Haut	Bas	Ferm	ch Net
Glenex	700	400	400	400	−15
Glentrnics i	3000	68	60	68	
Glimmer i	500	70	70	70	−10
Glitter gld i	10500	22	20	20	
Global dat i	7000	120	111	120	
Globl strt a	7387	$20	19¾	19¾	− ¼
GMN gsol i	500	300	300	300	
Gold canyn	11800	118	110	114	−4
Gold star i	z100	21	21	21	
Gld texas i	11100	500	480	500	+20
Gold ven i	3500	65	60	65	
Gold pan i	48500	103	100	101	−2
Goldbelt	4500	250	240	240	−10
Goldbrae i	50000	53	45	45	−5
Gldn chnc i	16500	30	29	29	
Gldn crwn i	7000	139	135	139	+8
Gldn eve i	3500	34	32	32	−2
Gldn grp	z100	85	85	85	
Gldn hm i	572500	81	70	80	
Gldn hope	2500	205	200	205	+5
Gldn hrzn i	1500	115	115	115	
Gldn kev i	1500	36	28	28	
Gldn lake i	2000	100	100	100	+5
Goldn lion i	3500	50	50	50	−18
Gldn nv i	15100	170	165	166	−5
Gldn news i	1500	65	65	65	
Gldn north	633	57	7	7	− ⅛
Gldn pond i	2000	90	90	90	
Golden pr i	18000	155	140	150	+10
Gldn pyrm i	2800	120	110	110	−10
Gldn quail	36800	110	95	110	+25
Gldn rim i	9500	63	60	60	
Gldn rock i	500	43	43	43	
Gldn sev i	4000	131	130	131	+1
Gldn shld	100	355	355	355	
Gld silka i	22600	155	130	150	+12
Gldn state i	2000	16	16	16	
Gldn tech i	50200	79	65	76	+16
Gldn trnd i	5000	24	24	24	+7
Gldn vale i	7500	190	180	190	+10
Gldnrod i	2200	120	120	120	
Goldera i	10335	425	405	420	−5
Goldex rs i	1200	17	17	17	−5
Goldfever i	15167	75	70	75	+5
Goldhurst i	20200	65	50	60	−10
Goldrich	33700	18	15	18	
Goldsil	1200	$5¾	5½	5½	
Goldsmith i	15000	100	97	100	
Goldstack i	2300	165	155	163	+8
Gossan i	25000	22	16	22	−1
Granada i	10000	35	35	35	
Grnd trk i	500	80	80	80	
Grnd tetn i	13400	158	155	155	
Grnd prtg i	14000	105	100	105	−15
Grandex i	21900	130	125	125	−5
Grandvw	41700	$12¼	11	11⅛	+ ⅜
Granvil rs i	30000	26	22	22	−5
Gt central i	14500	21	18	21	+1
Grt pacific	1700	25	25	25	−5
Grt weigh i	1000	285	285	285	
Gt world i	1500	41	40	40	−3
Grt tem i	3200	141	141	141	
Green lke i	10000	26	25	25	−3
Greentree i	5500	27	25	25	
Groundstr	z322	33	33	33	
Gsr gld	1000	170	168	168	+3
Gulf intl i	48900	201	190	200	+5
Gulf titan	2200	220	210	211	−4
Gunflint i	6700	110	105	105	−5
Gunsil i	6700	100	100	100	
HTR ind	9700	270	270	270	−5
Hagensbg i	8000	72	72	72	+5
Haglund i	2000	90	90	90	
Haines i	1000	35	35	35	
Halcyon i	77784	115	110	115	
Halcn wb i	2000	28	28	28	−2
Hallmark	48200	178	161	165	−15
Harlin res	3800	31	31	31	
Hars sys i	1000	49	49	49	+4
Harwin ex	1000	27	27	27	
Hav info i	11900	70	65	70	
Hawk res i	800	115	115	115	
Hector res i	26500	91	90	90	−4
Hector wi	9000	19	17	17	−2
Hedley pac i	500	265	265	265	
Helix i	8000	122	120	120	−5
Hemisphr	4000	100	100	100	−5
Hemlo exp i	1000	110	110	110	
Hennessy i	2000	70	70	70	
Heritage	3000	38	38	38	−6
Heron res i	3000	12	12	12	
Hi tech i	7500	30	30	30	−2
Hiburd i	1500	50	50	50	
High level i	92982	345	340	345	
High rsrv i	1000	42	42	42	−3
High rise i	5000	17	17	17	
High river i	14900	350	340	340	−5
Hiland on i	4500	25	24	24	−1
Hilnd val i	5000	50	50	50	
Hillside i	3000	21	21	21	
HMR wrt i	400	320	315	315	−10
Homesld i	16500	96	92	92	+2
Honcho gl i	2000	36	33	33	−2
Horton lc i	1200	170	165	165	−9
Houston	40620	186	176	180	+3
Hovle rs i	7000	49	42	45	−4
Hpy inds i	6100	165	160	162	+2
Huldra i	5900	205	195	195	−10
Humboldt	30000	23	22	22	−1
Huntngtn i	2000	84	84	84	+4
Hycroft rs i	26345	$12¼	12⅛	12⅛	− ⅛

I / J

Valeurs	Ventes	Haut	Bas	Ferm	ch Net
I.C.E. ice i	800	35	35	35	
Ican mnrl i	1000	90	90	90	
IGF mtl i	7600	50	44	44	−4
Imco res i	1000	45	45	45	+5
Imdyne i	2700	255	241	241	−15
Imo Melis	1800	120	120	120	−5
Inca res	100	214	214	214	
Indian rivr i	1500	62	62	62	
Inel res	21200	255	250	252	+2
Inlnd recov	3000	7	7	7	
In hse vd i	4000	125	125	125	
Ins insur i	16500	38	38	38	
Insecta i	8250	405	390	400	−10
Integra	7900	245	230	230	−10
Inter cdn i	3000	100	99	99	−6
Inter globe	7000	30	29	29	
Intr pacif	500	90	90	90	−10
Intraction	24103	212	206	212	+2
Interbev i	6700	55	46	50	−5
Intercn i	17000	9	8	9	+2
Interstrat i	16700	33	32	32	−1
Itl air i	9000	45	40	45	
Intl belvu i	3000	13	13	13	
Intl brdcs i	2500	90	90	90	
Intl cable i	22100	255	240	250	−15
Intl cherok i	19000	45	45	45	
Itl contrl	4631	100	96	100	
Intl corona	1250	$69¼	69¼	69¼	− ¼
Intl curator	1600	365	365	365	
Intl destrn i	18500	75	73	73	
Intl dorado i	13000	92	89	92	
Intl focus i	8100	220	200	200	−11
Itl geoproc i	1500	165	165	165	+5
Intl hrd sult	7700	190	190	190	+4
Intl hmstc i	1000	68	62	62	−6
Intl impala	700	166	165	166	+1
Intl interlk	800	245	230	240	
Intl lonarc	z172	28	28	28	
Intl james i	100	120	120	120	
Intl maggie	6500	74	61	61	+1
Intl mai i	10700	90	78	78	−7
Intl maple i	23600	78	74	75	+1
Intl mpl wi	38000	2	2	2	
I marktec i	7000	80	70	80	
Intl mov	200	270	270	270	
Intl north	1000	18	18	18	
Intl nutritn	7000	40	27	27	−13
Intl pac cyp	2000	110	110	110	
Itl pel r	4378	15	15	15	
Intl pele	3000	500	490	500	−50
Int phnx en	35750	78	75	75	−3
Intl pwr a i	11500	$5¾	5¼	5¼	− ½
Intl prism	13000	34	30	33	
Intl rex i	203000	45	35	45	−17
Intl rhodes	263600	85	76	83	+6
I rice brn	1080	260	260	260	
Intl shasta	8000	55	54	55	
Intl Stanrd	16000	54	45	45	
Intl string	900	150	150	150	−25
Intl texcn i	3000	48	48	48	
I thundrwd	1220	$5¼	5¼	5¼	
Itl wrner i	2000	70	65	70	
Intl wid i	167550	380	340	375	+35
Intl wl w i	104900	90	70	85	+20
INX insrc i	900	145	145	145	−5
Iron horse i	5500	13	12	13	
Island mn i	3000	65	65	65	
Izone intl	17000	38	38	38	−1
JR engy	z135	27	27	27	
Jarvis res i	2600	110	105	105	
Jazzman i	8000	70	70	70	−2
Jentech i	3300	275	260	260	−30
Jolt bev i	29000	140	125	136	−6
June res i	5000	35	35	35	
Jusice mn i	11000	40	39	40	+2

K / L

Valeurs	Ventes	Haut	Bas	Ferm	ch Net
KW res i	5000	38	38	38	
Kaaba res i	4300	120	115	120	
Kaliber rs i	3500	34	33	34	+2
Kam cr i	39100	180	175	180	+3
Kamad	11900	51	49	49	−3
Keidor rs i	5000	75	70	70	−7
Kelly kerr i	10000	19	18	18	−1
Kenar res i	8500	35	34	35	−1
Kengate i	18000	25	20	20	−3
Kenton i	3000	60	60	60	
Kerrisdal i	10000	20	20	20	
Kettle river	5300	100	95	100	−5
Keystone i	3500	53	50	53	+3
Kiembe i	2500	50	50	50	
Killick gld i	11100	28	26	26	−4
King err i	3450	100	100	100	
Kleena kin i	3300	165	155	160	−5
Klondex	2000	250	220	220	−20
Koba i	2000	65	65	65	
Kowksh i	3000	42	42	42	+1
Krieger i	2000	26	26	26	−4
Kwik prod	5500	250	250	250	
Kyle res i	10000	27	27	27	+2
La Teko res	1500	330	325	325	−5
Lady robn i	5500	395	340	350	−50
Lake vntr i	19500	28	27	28	
Lkwd frst i	26900	220	210	210	−10
Landmark i	9000	38	35	35	
Lansco res	9075	275	225	230	−45
Lansdown i	1100	200	200	200	
Lasir gold i	4000	35	32	32	
Laurel ex i	7000	62	58	59	−6
Leadrs eq i	1500	60	60	60	
Lectus dv i	14500	113	110	113	+1
Lmng res i	15400	170	155	170	
Lev scntfc i	1100	56	6	6	+ ¼
Levelland i	3500	50	50	50	−5
Levengd i	2300	223	220	223	
Levon res	z4	420	420	420	
Levtech i	6100	300	290	300	
Lexington i	1300	140	140	140	
Lifestyle i	21600	130	125	130	+5
Lightning i	4500	27	25	25	
Lincoln	13200	30	30	30	+1
Lintex min i	1400	27	27	27	
Lintronics i	500	25	25	25	
Lionheart i	23150	280	265	270	−10
Little bear i	6000	70	68	68	−10
Locator i	3000	265	260	265	
Lockwood	5500	40	36	40	
Lode res i	4800	67	65	65	
Lodi mils i	2500	23	23	23	
Lopo res ltd	1120	13	13	13	
Lone iac i	8000	46	46	46	+1
Longld i	5500	120	118	118	
Longrch i	1000	130	130	130	
Lord river i	5500	60	60	60	
Lornex	150	$65	65	65	
Lotus csm i	38500	44	40	40	−5
Lucero i	1000	45	45	45	−7
Lucky strk i	3000	49	49	49	−1
Lundin exp	2000	125	125	125	−5

M / N

Valeurs	Ventes	Haut	Bas	Ferm	ch Net
MGM res i	2000	35	35	35	
Mac am	212880	380	340	375	+40
Macmilan	1500	$28⅞	28⅞	28⅞	+ ⅛
Macmiln e	9300	200	200	200	
Macrotrn i	20600	190	180	190	−6
Madrona rs	2000	90	90	90	−5
Magellan	4000	250	245	250	
Magenta dv	3500	80	80	80	−5
Maghemt	2728	50	48	50	
Magna i	89000	130	120	128	+7
Magnum	500	70	70	70	
Mahogan b	16203	455	440	450	
Makus rs i	1000	160	160	160	−5
Mandalla i	26800	190	160	160	−40
Mandarin	27800	135	120	120	−15
Mandusa i	11325	52	50	50	
Manito rt i	18000	28	25	25	−4
Mansn i	10100	130	120	120	−1
Manticore i	21150	55	45	45	−10
Maple tec i	8200	133	120	125	−5
Marathon i	18500	21	18	18	−6
Marcara i	2000	70	70	70	−4
Mariah res i	3000	75	75	75	−10
Marietta	5000	23	23	23	
Marilyn a	2000	60	60	60	+5
Marinr ex i	5500	40	40	40	
Marpsa rs i	6660	45	35	35	
Mark V	18700	220	205	205	−5
Marlat res i	1000	90	90	90	
Marlbrgh i	33500	199	180	180	−17
Marshall i	67000	50	46	48	
Mary el i	13000	210	200	210	+5
Massive rs	1200	205	205	205	+5
Maverick i	200	130	125	125	−5
Max mnrl i	500	150	150	150	
Maxim dv i	5000	31	31	31	
Maximus i	30900	105	100	105	
Mconi Peel	15700	330	315	315	−10
Mcnellen	8500	315	300	305	−15
MDC fncl i	16000	14	14	14	
Med tech i	3000	30	30	30	
Medsourc i	100	180	180	180	−20
Megadyne i	37000	55	50	55	
Menika i	6500	166	155	166	+11
Merlin i	3000	195	195	195	+5
Meridor	19897	60	55	60	
Merit tech i	1000	85	85	85	
Metro ind i	500	72	72	72	
Mi sftw i	2100	350	330	330	−20
Micham	8400	110	100	110	−1
Micro ven i	2000	70	70	70	−10
Micro phn i	24500	22	22	22	
Microfuel i	7000	58	55	55	−4
Micronesn i	28000	226	225	225	−1
Microstat i	2800	225	225	225	+10
Mid North	z200	71	71	71	
Midland i	57635	255	200	255	+55
Midnapr i	2000	20	20	20	−2
Mignt sftwr	13700	$5½	5	5⅛	
Mikado rs	12500	180	165	180	+20
Milan i	30500	73	72	72	+1
Millrock a i	3000	38	38	38	
Minerex i	10400	215	200	210	−20
Mineta i	11500	61	60	61	
Mintek w i	2500	7	7	7	
Mintek res i	2000	34	34	34	−4
Mintel intl	11000	35	34	34	+2
Mintel w	17500	2	2	2	
Minto res i	23000	40	38	38	
Mirmr ev i	4100	240	230	230	−10
Mmt res i	4000	95	90	90	−3
Mmt res i	10000	2	1	1	−4
Mode prod	12833	100	100	100	−5
Monalta i	38000	65	65	65	−5
Monica res i	3500	62	62	62	−3
Mono gld	2500	93	91	91	
Mnt carlo i	500	105	105	105	
Montbello i	6500	85	85	85	−10
Montello i	3000	245	242	242	−3
Morn star i	60300	105	90	100	+1
Mosprt prk	500	100	100	100	−5
Mosqito crk	3000	40	40	40	+3
Moss res i	7000	75	71	71	−4
Mtn West	9750	145	141	145	
Mr Bld i	43500	90	79	90	+5
Mt Calvery	15000	40	40	40	+2
Mt Emily i	24100	67	60	62	−5
Mt granl i	17900	210	206	210	
MTC elect i	4800	490	480	485	−5
Mtn lk i	11500	115	112	115	+3
Multintl	2000	100	100	100	−10
Mundee mn	5000	23	22	22	−1
Murgold i	28400	105	100	100	−5
Musto Ex	2500	100	100	100	
Myriad i	200	159	159	159	−1
Mys mt i	46200	100	95	100	
Nalcap	1000	$19¼	19½	19½	− ⅝
Napa res i	500	69	69	69	+3
Nfuelcor i	2000	80	75	75	
Nat res exp	7500	100	90	90	+5
NCA Mnrl	2100	115	100	115	
Nelson vd i	2000	120	120	120	
Nepheline i	4500	175	170	170	−5
Neptune i	6800	525	495	525	+25
Neti Tech	100	140	140	140	−15
Nevada i	5500	95	90	90	
New arcdia	2000	115	105	105	−5
New begin	12900	110	105	105	−2
New centr i	3240	34	34	34	
New cinch	4000	25	25	25	
New era i	1500	95	85	85	+5
New fiber i	1400	250	245	245	−5
N goldcor i	z107	14	14	14	
New hmb i	1000	30	30	30	
New impc i	3500	50	50	50	−1
New nadina	8000	92	90	92	+2
New pionr i	23000	26	20	26	
New plvm i	3000	25	25	25	
New privtr	4600	280	275	280	+5
New sig i	3000	43	43	43	−2
Newcsl svr	500	18	18	18	
Newfields	9267	375	370	370	−10
Newhawk	2200	$5⅝	5¼	5⅝	
Newlav res	14500	43	42	43	−2
Newline dv	75300	85	66	66	−24
Newtec i	8050	85	81	85	
Nexus res	4200	264	250	250	−10
Nexus w	22000	15	10	10	
Npr cap i	31500	35	30	35	+5
Nicholas i	8000	84	80	84	+4
Nickling	1500	13	13	13	
Night hwk	11500	117	115	115	−7
Nor Quest	6000	320	305	320	+5
Noramex i	3000	67	67	67	+5
Norfolk pt i	10000	22	20	20	−2
Norman rs i	9000	38	37	37	−1
Normine	12110	380	360	370	−10
Norsat intl	4500	53	53	53	−2
Norsmont	13000	55	55	55	+5
Nortek En	16000	49	46	46	
N am fire i	1500	180	180	180	
N amer mtl	8400	$7	6¾	6¾	− ¼
N a nipn i	10600	100	95	95	−10
N amr pl i	8200	59	59	59	
Nth coast i	33500	410	395	405	−5
Nth pac i	1000	59	59	59	
NW shrm	55000	20	16	19	+1
Noxe res i	3000	19	19	19	
Nth amer i	26000	120	105	108	−7
N dynasty	5600	125	120	120	
NTV oil i	1000	31	31	31	
Nu dawn i	19000	47	43	47	+1
Nu lady pl i	2000	15	15	15	
Nu start i	61000	65	58	60	+3
Nuspar res	12000	22	20	22	+2

O / P

Valeurs	Ventes	Haut	Bas	Ferm	ch Net
OP res i	15000	41	40	41	−1
Ohara res i	57600	220	185	210	+20
Ohara w i	8000	110	105	110	+5
Odessa ex i	3000	52	52	52	−3
Odin ind	1433	132	130	132	−3
Odyssey rs i	500	36	36	36	+6
Oex elec	5465	$7¼	7	7	− ⅛
Oex elct wi	3000	80	70	75	−5
Oil city i	20000	46	43	46	+3
Omni Res	14600	380	370	370	−10
Omoco i	20200	310	299	310	+19
Orbex ind	16700	114	110	110	−5
Orcana rs i	2000	40	40	40	
Orig ny sl	6400	230	221	225	−5
Oriole i	28500	82	76	80	+1
Orsina i	5000	45	42	42	
Osler res i	2000	445	445	445	
Ossa res i	3800	145	140	145	+10
Outland	500	63	63	63	−7
Overbrdg i	2000	50	50	50	−8
Overseas i	8500	175	170	175	+5
Owen res i	6000	63	60	63	+1
Oxin ind i	7000	19	19	19	−3
PMC tech i	2000	30	30	30	−3
PSM tech	6500	60	55	55	−5
Pac ed i	20000	24	23	24	
Pachena i	1500	95	95	95	
Pac aqua	1000	150	150	150	
Pac basin i	22200	$5⅝	5⅛	5¼	− ¼
Pac cncd i	20300	390	350	350	−50
Pcf ken i	4600	400	390	390	+10
Pac mnsr i	10000	58	56	56	−2
Pac rdg i	20000	21	20	21	
Pacific star	100	110	110	110	
Pacvest	249	160	160	160	−5
Pak man i	29310	375	370	375	−5
Paladin i	2275	130	129	130	+10
Palmer in i	1400	175	170	170	+1
Panisl i	40000	138	135	135	+4
Panasonl i	4500	35	33	33	
Panorama	14100	375	365	365	−10
Paragon rs	4000	15	15	15	
Parallax	2500	165	165	165	
Parklane i	6400	175	170	170	−5
Parkside	3500	140	135	140	
Pasti food	9000	85	80	80	−5
Pathtec i	700	63	63	63	+1
Payton i	24500	72	70	70	
Pch post i	3500	50	50	50	
Penrose rs i	700	60	60	60	
Peoples oil	1500	122	115	122	−2
Peralto i	1400	275	262	265	−15
Perimt vn i	30800	32	25	25	
Permian i	5000	17	15	15	
Perron gld	9328	400	385	400	+10
Petrocel i	1334	70	60	60	
Petrofim i	5400	75	70	70	−4
Ptrgld tcl i	2000	45	45	45	−5
Petrolia	5330	118	118	118	−2
Pezcrona w	408	$62	62	62	− ¼
Phillio rs i	500	10	10	10	
Picdly i	1500	72	72	72	
Pico res i	1500	31	31	31	
Pilot labs i	1500	50	50	50	
Pine bell	4500	60	60	60	−5
Pinetree sft	2300	60	60	60	−3
Pink pages	15350	170	165	170	
Pistol pet i	6500	12	12	12	
Pit com i	9000	55	50	50	−5
Pluton ind i	10000	30	30	30	
Pola res i	4000	22	22	22	
Polestar i	2200	200	180	180	+5
Pndrsa vn i	1000	39	39	39	+2
Pope vty i	18000	26	25	26	+1
Presct dv i	16500	130	123	125	+20
President i	5000	52	50	52	
Pride res i	1000	21	21	21	
Primrs tec i	3500	11	11	11	
Princetn i	12000	50	50	50	
Profco res i	40000	131	110	110	
Prolific i	10000	55	55	55	
Prominnt i	3000	145	130	130	−20
Prophet rs i	3000	125	125	125	
Proteus rs i	5000	45	45	45	−5
Purichlor i	500	42	42	42	

Q / R

Valeurs	Ventes	Haut	Bas	Ferm	ch Net
Qdata i	3200	100	100	100	−5
Quadra i	10520	$7	6¾	6¾	− ¼
Quail rdg	8000	35	26	26	
Quartz mt i	18000	500	490	490	−22
Quillo res i	12300	250	240	250	+5
Quintel ind i	2500	30	30	30	
Quinto Mng	5900	125	120	120	−5
Quorum i	4314	240	238	240	−10
RCJ res i	700	165	165	165	−5
Racer res i	40800	266	240	265	+30
Radclf i	7038	64	62	62	−3
Radclf wti	4500	6	6	6	
Rado reef i	3500	30	30	30	
Rainex in i	4900	115	105	105	−15
Rai mkt	4000	67	62	67	−3
Ralegh i	16500	85	75	85	+15
Ram is i	10000	155	155	155	
Ramcor rs i	3100	35	33	33	−2
Ramm vntr	9000	34	32	33	+1
Rampage i	10600	105	95	95	−5
Randstr i	6000	180	179	179	−1
Ray net i	6100	115	110	110	−1
Rea gold w	13000	38	35	35	−3
Reako Exp	3000	18	18	18	−2
Reba res i	41000	20	18	20	+5
Recco i	36200	130	111	115	−10
Red lk sn i	6300	117	115	117	+7
Redfern	5800	140	135	138	−7
Redwing i	1587	48	48	48	−4
Reg res i	8000	63	63	63	+3
Regal pet i	22000	18	17	18	
Reliant res	3025	125	125	125	
Resolute i	6500	65	60	61	
Retrieve i	1900	345	340	340	+10
Rewrd rs i	10000	138	135	135	
Rewrd wi	23000	18	16	16	−1
Rex silver	155150	245	170	230	+35
Rexford i	4000	145	140	145	
Rhyolit rs i	3000	41	37	37	−4
Rhys i	1400	156	150	150	+2
Rich cst	26300	390	370	370	−20
Rich res i	1000	26	26	26	+1
Richprt rs i	300	490	490	490	−10
Richwel i	23567	215	205	214	+5
Richwl w i	3500	68	68	68	
Rigelvn i	4000	22	21	21	
Rimacan i	1000	18	18	18	+2
Rimpac i	4400	55	50	55	
Rio sierra i	3000	145	125	125	−20
Rise res i	73100	85	83	85	
Ritz res i	61500	70	65	66	−2
Rvl min i	1500	260	250	260	+10
Riverton i	2600	120	120	120	+15
Robot tek i	13000	36	36	36	−3
Rocket i	94000	50	40	50	+8
Rockngh i	1000	31	31	31	
Rocrdg i	14100	125	120	125	+5
Rockspan i	16000	75	70	75	
Rococco i	10000	15	15	15	
Ru exp i	5000	65	65	65	−3
Ronrico	7000	166	160	163	−7
Ropec i	20000	39	35	36	−2
Rough rvr i	50000	10	10	10	
Roxwell gl i	5000	65	60	65	+5
Rvl pcf sea	4100	325	320	320	−10
Ryl scot	1257	89	88	89	−2
RSI retail i	23000	430	400	405	−20
Rule i	16000	68	65	66	−2
Runawy	8900	105	100	101	−9
Ruskin Dev	1000	115	115	115	−5
Rutland a	4400	300	285	285	−10

S / T

Valeurs	Ventes	Haut	Bas	Ferm	ch Net
Ryan res i	30600	60	55	60	
Sable res	1500	95	95	95	
Sage res i	2000	60	60	60	−2
Salvex res i	2500	65	65	65	
Samsn gld i	1500	65	65	65	
Sandrsn i	4500	26	26	26	+2
Sands mis i	8000	52	50	50	
San ind i	10500	130	125	125	−5
Santiago i	3000	30	30	30	−1
Sartoga	400	$15¾	15¾	15¾	
Sartign i	5000	135	134	135	
Schmitt	200	250	250	250	
Schreiber i	4000	65	65	65	
Sea 1 aq i	2000	40	40	40	
Seam res i	2000	47	46	46	−2
Seastar i	9000	74	70	70	+1
Seminole i	8800	80	80	80	
Sr savers i	1000	15	15	15	
Septembr i	5600	340	335	335	
Sevn mile i	18700	80	75	75	+5
nseveride i	600	250	250	250	
Shakwk ex i	5000	72	70	70	−2
Shallow i	4500	30	30	30	−5
Shandon i	10000	22	22	22	−1
Shane i	3500	115	115	115	
Shanell i	12500	25	25	25	
Shannoc a i	3000	37	35	37	
Sharon egy	10000	135	130	135	
Sharpe i	5000	57	50	50	
Shayna i	42400	236	227	230	−7
Sheba copr	25500	90	80	83	−7
Shenandh i	1000	70	70	70	
Shogun dv i	4500	35	35	35	
Sholia res i	2000	45	45	45	
Sibola mn i	3000	25	25	25	
Sicanna i	31000	70	60	60	−13
Siemont i	16000	145	144	144	−6
Silbak a	27420	345	330	335	−5
Sillt cn i	10000	22	22	22	−3
Silent wit i	11000	220	210	215	−5
Silkridge i	600	167	166	167	
Svr cloud i	3000	58	58	58	+3
Slvr falls i	30000	75	68	70	−5
Slvr fall wi	28000	20	17	17	
Svr hart a	2400	425	415	415	−10
Silver hill i	50000	19	19	19	
Svr princss	58600	170	145	170	+25
Silver ridg i	5000	60	60	60	−2
Slvr scept	500	55	55	55	
Silver Tusk	5000	10	10	10	
Silverado i	7000	290	285	285	−5
Slvrado w i	8500	75	72	73	+1
Silverado	96700	350	320	325	+15
Silvercrest i	500	66	66	66	
Simplon i	8500	81	77	77	−3
Ski free	2800	190	185	185	+5
Ski free w	250	21	21	21	
Skyhigh rs i	6050	150	140	150	+10
Skylark rs	6100	260	250	254	+4
Skyline exp	11950	$14¼	13¾	13¾	− ¼
Skyrocket i	9500	20	16	20	
Skyworld i	9000	85	80	85	+5
Snowwatr i	3000	42	42	42	−3
Softkey	19200	180	170	180	+5
Solo itl i	2000	70	70	70	+1
Sona systm	500	30	30	30	
Source rs i	9300	90	80	80	−12
Sth atlantic	3000	40	40	40	
Southlnds i	7000	50	45	50	
Sthwst tec i	3000	35	35	35	−5
Spectra i	8000	60	60	60	−3
Spectrum i	18000	15	15	15	
Spiral eng i	65003	190	184	184	−6
Springbrd i	1500	65	65	65	
Springfld i	6000	64	64	64	
St george i	10200	345	310	310	−30
Stabell res	5000	55	54	54	−4
Stallion rs i	20000	80	80	80	
Standrd gld	3000	105	100	100	−8
Starlight i	5000	12	12	12	
Stateside	2000	70	70	70	
Steed vnt i	1600	22	22	22	−3
Steelhead i	7000	250	225	225	−15
Stn sho tv i	57725	285	245	245	−35
Stornawy i	29500	45	43	43	
Stralak i	3500	495	490	495	−5
Stratas i	25300	260	230	244	−6
Strategic i	1400	140	135	140	
Stryker i	1500	50	50	50	
Sulphurts i	3000	111	110	111	−4
Sumac vn i	8600	65	60	60	−1
Sun ent i	2700	95	93	93	−2
Sun river i	9350	162	155	158	−2
Sun valley i	5500	52	47	47	−5
Sun vly wi	10500	3	3	3	
Sunatco de i	1000	70	70	70	+5
Sunbelt i	500	390	390	390	−10
Suneva Res	2000	70	70	70	
Sunrise co i	500	30	30	30	
Superburn i	6500	60	55	60	
Supertech i	17500	18	15	15	−3
Supertec wi	30000	1	1	1	
Supreme i	10700	180	172	173	−2
Srt ini i	1000	180	180	180	−5
Srt ini wi	14000	13	10	13	−2
SXT res i	8000	27	27	27	
Synaptec i	600	$5½	5½	5½	
Synex intl	2300	350	345	345	−5
TEN privt i	9000	135	120	125	
TI travel i	167812	54	50	52	+1
TRV Mnrl	17200	79	65	65	−17
Tab vntr i	18500	131	125	127	−3
Tahiti i	1600	260	250	250	−13
Talemon i	5000	50	50	50	
Tally ho i	3500	79	74	78	
Tamra i	22550	70	65	70	−4
Tamavac i	16500	44	41	41	−3
Tandem i	5800	145	141	145	+4
Tanker oil	8000	38	36	38	+2
Tanos i	17000	40	38	39	−2
Tanoeray	11500	90	90	90	
Tantalus i	8600	81	80	80	
Tantalo i	6000	43	38	43	+5
Tappit res	17500	30	30	30	+2
Tarn i	103000	225	225	225	+20
Tarron res i	100	140	140	140	−5
Tashta i	22800	158	151	157	+6
Tashota w i	5000	20	20	20	
Tasu res i	8300	78	75	75	−13
Tatar i	2800	165	155	160	−5
Taurus A	31000	60	55	55	−7
Taywin rs i	800	56	56	56	−2
Tchaikz i	111500	28	25	27	
Teal inds i	2500	300	300	300	+15
Technign ai	3800	$7	6⅞	6⅞	− ⅛
Teeshin rs i	11200	155	150	155	+5
Tegra ent	5000	30	30	30	
Tek net i	5000	12	12	12	
Telepanel i	16000	100	100	100	−5
Tenalon	425675	125	85	114	+18
Tenquil rs i	18300	58	53	58	+3
Terilon res i	2000	52	52	52	
Terracmb i	6000	80	80	80	
Terrace i	3000	25	25	25	−1
Territorial i	54500	70	63	70	+4
Teryl res i	14000	37	35	37	+2
Teuton rs i	7000	108	106	106	−2
Texas north	19050	167	160	160	−3
Texas pt i	1157	100	100	100	
JC smith i	12200	330	310	330	+25
Thios i	1000	140	140	140	−15
Thrust res i	3000	30	30	30	+1
Thndr eng i	3500	63	63	63	+8
Tickr tape i	26500	58	52	52	−3
Tickr tp wi	65000	7	5	7	
Tiffany i	15000	17	17	17	−1
TME res i	8500	65	60	65	
Toby crk i	5000	64	60	60	−4
Topaz i	148000	125	101	115	+9
Totem ind i	10000	19	19	19	
Tournigan	12500	145	140	140	
TP res i	40000	110	110	110	−5
Trac ind	6000	150	145	145	+11
Tracan oil	2000	10	10	10	
Trns Amer	35950	150	145	146	−4
Trns atlnt i	2000	160	150	150	
Trn mort i	5983	$5⅞	5⅝	5⅝	− ⅜
TrCan PL	1500	$17¼	17¼	17¼	
Trsmedca i	12000	80	75	75	−3
Treasur isl i	4700	270	262	263	+3
Treminco i	900	180	180	180	
Tri pld i	1500	210	210	210	
Tri basin	1000	162	160	162	+7
Tri pac i	4000	36	31	31	
Trigon tec i	3000	20	19	19	−1
Trionics	1200	205	200	200	−10
Trmoh i	1000	41	41	41	+1
Tropici sb i	500	80	80	80	
Trove i	1800	130	125	125	−5
True nth i	4500	70	70	70	−2
Trumrk	48500	65	56	64	−1
Tundra gld	26000	485	460	465	−10
Tundra wi	15000	50	45	48	−2
Tungo res i	40400	75	60	75	+14
Twin eagle	9000	37	37	37	
Twin egl w	35500	7	6	7	+1

LES DEVISES

(PC) - Voici les taux des devises étrangères tels que fournis par la Banque de Montréal. Les cotes sont en monnaie canadienne.

Ces taux sont qualifiés de nominaux parce qu'ils fluctuent durant la journée et qu'ils varient d'une banque à l'autre. x-Taux mensuel fixe:

Afrique du S.	Rand	$0,6324
Allemagne O.	Mark	$0,7224
Ar. Saoudite	Rial	$0,348126
Australie	Dollar	$0,9464
Autriche	Schilling	$0,102546
Bahamas	Dollar	$1,3008
Bahrain	Dinar	$3,4629
Barbade	Dollar	$0,6561
Belgique	Franc	$0,034596
Bermudes	Dollar	$1,3008
Brésil	Cruzados	$0,024877
xBulgarie	Lev	$1,4982
Caraïbes	Dollar	$0,4857
Chine	Renminbi	$0,3510
xColombie	Peso	$0,005120
Corée	Won	$0,001634
Danemark	Couronne	$0,1880
É.A.U.	Dirham	$0,355515
Espagne	Peseta	$0,011047
États-Unis	Dollar	$1,3058
Fiji	Dollar	$0,8761
Finlande	Mark	$0,2994
France	Franc	$0,2164
Grèce	Drachme	$0,009399
Guyane	Dollar	$0,1306
Hong Kong	Dollar	$0,1667
Hongrie	Forint	$0,028342
Inde	Roupie	$0,099900
Indonésie	Rupiah	$0,000792
Irak	Dinar	$4,2011
Irlande	Livre	$1,9375
Israël	Shekel	$0,813777
Italie	Lire	$0,000999
Jamaïque	Dollar	$0,241796
Japon	Yen	$0,009154
Kenya	Shilling	$0,059902
Koweit	Dinar	$4,6392
Liban	Livre	$0,003678
Malaysie	Ringgit	$0,5146
Mexique	Peso	$0,000813
Norvège	Couronne	$0,1973
N.-Zélande	Dollar	$0,8888
Pakistan	Roupie	$0,074954
Pays-Bas	Florin	$0,6421
Philippines	(Peso)	$0,061882
xPologne	Zloty	$0,004505
Portugal	Escudo	$0,009090
xRoumanie	Leu	$0,129405
Royaume-U.	Livre	$2,1652
Singapour	Dollar	$0,6228
Suède	Couronne	$0,2053
Suisse	Franc	$0,8735
Tanzanie	Schilling	$0,018783
xTchécosl.	Couronne	$0,2396
Trinidad-T.	Dollar	$0,362694
xURSS	Rouble	$2,0706
Venezuela	Bolivar	$0,039447
Yougoslavie	Dinar	$0,001473

Les cotes sont en devises canadiennes.

LES OBLIGATIONS

GOUVERNEMENT DU CANADA

	Prix	Rend.	Var.
Can 11 Dec 15 1987	100.17	9.63	+0.04
Can 10¼ Oct 15 1988	99.52	11.27	−0.33
Can 11¼ Dec 15 1989	100.32	11.06	−0.27
Can 10¼ Sep 1 1990	99.42	10.98	−0.19
Can 11½ Dec 15 1991	101.01	11.18	−0.36
Can 11¾ Dec 15 1992	102.00	11.22	−0.25
Can 11½ Dec 15 1993	101.13	11.23	−0.25
Can 12½ Dec 15 1994	105.51	11.25	−0.50
Can 10 Oct 1 1995	93.87	11.18	−0.37
Can 9¼ May 15 1997	88.86	11.17	−0.39
Can 13½ Dec 1 1999	111.75	11.66	−0.50
Can 9¾ Dec 15 2000	89.12	11.36	−0.50
Can 9½ Oct 1 2001	89.37	11.01	−0.50
Can 11¼ Dec 15 2002	98.62	11.44	−0.63
Can 11¾ Feb 1 2003	102.38	11.41	−0.62
Can 10¼ Feb 1 2004	94.50	10.98	−0.63
Can 12 Mar 1 2005	103.25	11.56	−0.63
Can 12¼ Sep 1 2005	104.88	11.59	−0.63
Can 12½ Mar 1 2006	106.76	11.60	−0.62
Can 13 Oct 1 2007	110.51	11.63	−0.62
Can 12¾ Mar 1 2008	108.63	11.63	−0.63
Can 11¾ Oct 1 2008	101.26	11.59	−0.63
Can 12½ Feb 1 1986-91	103.38	11.23	−0.39
PROVINCIAL			
AMFC 12¼ Dec 15-02	100.78	12.13	−−
BC 10¼ Feb 6 1990	98.68	11.40	+0.01
BC 12 Oct 20 1993	101.69	11.60	+0.21
Man 11¼ Mar 15 1993	100.57	11.60	+0.20
Man 10 Dec 5 1999	88.51	11.80	+0.29
NB 11½ Oct 19 1988	100.65	10.80	+0.09
NBE 11¼ Feb 8 1993	100.54	11.60	+0.19
Nfld 12⅞ Apr 6 2003	103.93	12.30	−0.01
NS 12 Nov 1 1993	101.69	11.60	+0.22
NSP 12½ Dec 20 2003	101.63	12.26	−−
Ont 10½ May 4 1988	99.83	10.80	+0.01
OH 10¼ Feb 14 1990	98.87	11.30	+0.16
OH 12 Feb 1 1995	102.14	11.55	+0.24
OH 12½ Nov 30 2002	103.63	11.97	−−
PEI 12¾ Dec 12 2004	101.71	12.50	−−
QH 11 Feb 6 1990	98.78	11.60	+0.01
QH 12¼ Feb 6 2006	99.24	12.35	−0.01
Sask 10¼ Dec 21 1988	100.13	10.60	−0.01
Sask 12¼ Sep 12 1989	101.48	11.35	−0.01
Sask 12¼ Mar 30 2003	100.68	12.15	−−
CORPORATIONS			
Bell 12.65 Nov 15 2003	102.00	12.36	−0.50
CIL 12.375 Dec 15 1993	102.00	11.90	−−
CU 12 Jul 15 2000	99.13	12.13	−0.38
CGT 13¼ Mar 15 1993	105.25	11.90	−−
DFS 13½ Nov 1 2000	105.75	12.59	−0.50
IMO 12 Mar 31 1993	101.38	11.65	−−
IPL 12.70 Nov 15 2004	102.00	12.41	−1.00
Nova 12 Dec 17 1990	100.50	11.79	−−
Nova 12⅛ Jul 15 1993	100.75	11.93	−−
Shell 11¼ Jan 15 1988	100.00	11.42	−−
Suncor 12 Jun 1 2003	96.50	12.51	−0.50
TDCTR 13.15 Sep 15-03	105.25	12.38	−0.50
Transalta 12 Apr 19-93	101.25	11.69	−−
TCP 11.70 Jun 20 1993	98.00	12.19	−−
TQM 13.20 Dec 23 2004	101.00	13.05	−0.50

VANCOUVER

U / Z

Valeurs	PB	Ventes	Haut	Bas	Ferm	ch Net
Tylox res i		9700	170	165	165	
UT tech i		6000	115	110	110	−5
Us platnm i		5400	$5⅜	5	5¼	+ ¼
U save i		5500	110	110	110	
Umberto i		2000	50	50	50	
Uni glob i		25000	40	40	40	
Unicrn i		20500	11	10	10	−1
Unique rs i		500	92	92	92	
Untd clsn		29400	140	139	139	
Utd global		7500	40	40	40	
Utd Gold		500	185	185	185	−5
Untd gunn i		64000	63	60	62	
Utd homes i		490	115	115	115	
Utd knod i		500	25	25	25	
Utd Ravore		1000	80	80	80	
Univ pre i		2000	75	75	75	−6
Univ tridn		1550	210	205	205	
Univex i		46900	262	250	260	+8
US grnt i		27450	180	165	170	−5
US long i		500	65	65	65	
Valar res i		8700	185	160	178	−7
Valhala egy		2000	120	120	120	
Vananda i		5000	65	60	65	+9
Vandorex i		5000	60	60	60	+3
Vanex res i		5000	68	68	68	−6
Vanstates i		12000	30	29	30	
Vanwin rs i		19500	52	51	52	+1
Velvet exp i		1000	25	25	25	
Verdstone i		9000	155	150	150	−10
Versti A q		900	26	26	26	−4
Versti B		9500	19	19	19	+1
Vrsati 2625		2100	275	250	250	−15
Vertex i		3500	300	295	295	−10
Vertica i		22800	82	70	80	+10
Vestor Ex		2500	16	16	16	
Vict diego i		48000	42	40	42	
Vctoria i		11600	140	135	135	−7
Villeneuv i		95500	52	43	52	+6
Vlnuv w i		67000	15	13	15	+1
Viscount		5800	141	135	140	
Video ntw i		35500	80	75	75	−5
Volcano i		12000	55	53	55	+2
WCW ws wi		3500	40	40	40	
WCW wsl i		19400	200	190	190	−10
WM helll i		6000	52	51	52	−4
Ware res i		4200	140	135	135	
Warrior		1000	65	65	65	−2
WCN inv i		4775	$6⅛	6⅛	6⅛	
Weaco Res		12400	50	50	50	−3
Wealth i		624000	70	55	60	
Welcome N		2800	120	110	110	−10
Wencarro i		11000	20	19	19	
Wescal rs i		8000	120	115	120	
Wescan i		8750	26	26	26	
West rim i		100	490	490	490	−10
West mar i		15125	60	60	60	
Westbank i		16400	35	35	35	−1
Wstn cdn i		100	100	100	100	
Wst rs tch i		4000	57	56	57	+1
Wst trnty i		3000	14	14	14	
Wstlk ind i		6900	300	295	300	−5
Westron i		14000	290	240	265	−25
Wstview i		4300	240	230	230	−10
Wild rose i		500	90	90	90	−10
Willow rs i		3500	55	50	50	
Windarra		19500	112	110	110	−2
Windflowr		4900	195	180	180	−15
Winex i		3500	35	35	35	−5
Winslow i		11500	77	75	75	+5
Winzen i		500	150	150	150	+25
Wisco cda i		15325	170	150	155	−15
Wizan i		5300	132	100	115	−17
Wolf rivr i		27000	144	130	130	−10
Wonder m i		5000	35	35	35	+3
World Wide		2000	86	83	83	−3
Wrld mon i		4000	$5¼	5	5	
Wd		z1437M	50	50	50	
Xenium i		1100	490	490	490	
Yankee i		14000	55	55	55	−5
Ynks pk i		12500	90	85	89	
Yelow bn i		15500	147	140	147	+7
Yellowick i		6000	50	49	50	
York ctr a		1050	275	275	275	
Zenco res		15500	39	38	39	+5
Znth met i		3500	53	53	53	
Zodiac i		28600	115	100	105	−15
Zone pet		5000	26	26	26	
Zorah md i		5500	40	35	35	
Zuni egy i		67300	173	170	170	
Zytec sys		200	155	155	155	
13 coins i		4600	140	139	139	
2001 res i		5300	270	250	250	−30
3D sys i		16980	$5¾	5⅜	5⅜	− ⅛
TOTAL VOLUME						21,021,977

MARCHÉ DES OPTIONS — (Chicago)

Option et prix		Oct	Nov	Oct	Nov
Alex Al	25	r	r	r	⅛
Allegis	60	s	39½	s	r
97¼	75	s	25½	s	r
97¼	80	s	r	s	1-16
97¼	85	s	14¼	s	½
97¼	90	10¼	9¼	s	¾
97¼	95	7¼	5½	3-16	2½
97¼	100	3-16	2⅞	3¼	4¼
97¼	105	1-16	1¼	r	9
97¼	110	s	11-16	s	r
Alcoa	45	11¾	s	r	s
56¼	50	7¼	s	r	s
56¼	55	1¾	3⅜	1-16	1¼
56¼	60	1-16	1¼	3½	3¾
56¼	65	r	½	r	r
Amdahl	35	r	13	r	¼
46¼	40	7⅛	8¼	r	½
46¼	45	2½	3¼	½	2
46¼	50	¼	1¾	r	r
46¼	55	r	½	r	r
A E P	25	r	3	r	¼
28⅜	30	r	⅛	r	r
AmGenl	35	¾	r	r	r
35	40	r	r	r	4¼
AGreet	25	r	⅛	3	r
AlnGrp	75	3⅞	4½	r	1¾
77½	80	r	2½	r	4
77½	85	r	½	r	r
AT−T	20	13¼	s	r	s
32¼	22½	10½	s	r	s
32¼	25	8	s	r	s
32¼	30	2½	3	1-16	5-16
32¼	35	1-16	9-16	2⅞	2¾
32¼	40	1-16	s	r	s
Amrtch	90	r	r	r	½
98⅛	95	3⅞	5½	⅛	1⅜
98⅛	100	⅛	2⅛	r	r
Amoco	75	r	r	1-16	1¼
78½	80	¼	2⅛	⅛	3⅜
78½	85	r	⅜	r	r
78½	90	s	⅛	s	r
A M P	55	r	r	r	¼
61¾	60	r	4½	r	1½
61¾	65	r	2½	r	r
61¾	70	1-16	⅞	r	2¼
Anadrk	30	r	r	r	r
27⅜	35	r	r	7¼	r
All R	85	r	5½	1-16	r
89⅜	90	¼	3	1	2¼
89⅜	95	1-16	¾	5⅜	r
Avon	30	1⅛	2	1-16	9-16
31⅛	35	1-16	½	3¾	r
BankAm	10	1⅞	r	r	⅛
11⅛	12½	1-16	⅜	⅝	1⅛
11⅛	15	r	s	3⅞	s
BallM	30	1 15-16	3¼	1-16	r
31½	35	r	½	3	3½
31½	40	r	1-16	r	r
Baxter	20	s	5⅛	s	r
25⅛	22½	3½	s	r	s
25⅛	25	1⅛	1⅜	⅛	¾
25⅛	30	r	⅜	r	5
BearSt	15	3½	r	r	r
18⅞	17½	1¼	1⅝	1-16	r
18⅞	20	r	r	r	2⅜
18⅞	22½	r	r	4	r
BellAtl	75	1½	r	r	r
77⅛	80	⅛	1¼	⅛	2⅞
Beth S	15	2⅛	2½	½	1
16⅞	17½	⅛	15-16	½	1
16⅞	20	r	⅜	r	2½
Blk Dk	22½	r	1¼	r	r
23¼	25	1-16	¾	r	1¾
Boeing	45	r	2⅜	r	7¾
46⅞	50	1-16	1	3½	3¾
46⅞	55	1-16	5-16	r	r
46⅞	60	s	1-16	s	r
Bois C	75	r	r	r	⅜
78½	80	¼	2½	1¼	3
78½	85	r	⅞	r	r
BrisMy	45	¼	1⅜	1	2
44⅛	50	1-16	⅜	5⅛	5⅛
44⅛	55	r	⅛	r	r
Bruns	22½	4	r	r	r
26¼	25	1⅜	2⅛	r	r
26¼	30	1-16	⅜	r	3⅜
Burl N	70	3⅜	5½	1-16	r
73⅝	75	⅛	2⅛	1⅜	3
73⅝	80	r	1	6	r
73⅝	85	1-16	¾	r	r
C B S	155	s	50½	s	r
198¼	170	s	r	s	⅛
198¼	175	s	r	s	¾
198¼	180	s	29¾	s	¾
198¼	185	r	r	1-16	r
198¼	190	r	20½	1-16	r
198¼	195	r	16	r	r
198¼	200	2½	11½	2	7
198¼	210	¼	5⅛	11¼	14¼
198¼	220	1-16	3¼	17	17½
198¼	230	1-16	1⅛	r	29
198¼	240	r	11-16	r	r
C N W	25	3⅜	r	r	r
27⅛	30	¼	1⅜	1½	3
27⅛	35	1-16	½	6½	6¾
CapCit	390	s	r	s	6
401½	400	3½	16½	2	11
401½	410	½	11	11	11⅜
401½	420	r	7	r	r
401½	430	r	5⅛	r	r
401½	440	r	2⅜	r	r
401½	450	r	1⅛	r	r
401½	460	s	1	s	r
Chamin	35	r	r	r	1-16
39⅛	40	¼	1¾	¾	1⅛
39⅛	45	r	5-16	r	r
Chrysl	30	4⅞	s	1-16	s
34	35	3-16	1½	1½	2⅛
34	40	r	5-16	6	r
34	45	r	1-16	10¼	10½
34	50	1-16	1-16	r	r
Chrys o	30	4⅛	s	1-16	s
34	33⅜	1⅜	s	r	s
34	36⅝	⅛	s	r	s
CIGNA	60	6	6⅛	r	r
65½	65	¾	r	r	r
65½	70	r	s	r	s
Citicp	45	10⅛	s	r	s
56⅛	50	6½	s	r	s
56⅛	55	1⅛	2	3-16	1½
56⅛	60	1-16	¾	4	4½
56⅛	65	1-16	s	r	s
Coke	35	s	9	s	r
43½	40	s	5	s	⅜
43½	45	¼	1⅛	1⅜	3
43½	50	1-16	9-16	6⅜	6⅞
43½	55	1-16	⅛	r	r
CocaCE	15	s	r	s	r
17⅞	17½	r	r	r	r
17⅞	20	r	r	r	r
17⅞	22½	r	1-16	r	r
Colgat	45	r	3	r	2⅛
47	50	r	11-16	3¼	r
47	55	r	¼	r	8⅞
Cmw Ed	30	r	2⅛	r	3-16
CmoAsc	27½	5⅜	s	r	s
32	30	2⅜	3½	1-16	⅞
32	35	1-16	19-16	3½	3½
32	40	r	⅛	r	r
ComSc	60	r	4¼	1-16	4¼
63½	65	r	2½	2	4½
63½	70	r	1	7	r
C Data	30	5½	5½	r	⅜
35	35	¾	2½	1½	r
35	40	1-16	1	r	r
CornGl	55	r	r	s	¾
64	60	s	5½	s	1¼
64	65	¾	3	1-16	3
64	70	r	1⅛	6	6½
64	75	r	9-16	r	11
64	80	r	⅝	r	r
Cullin	12½	1-16	½	15-16	1
11⅛	15	r	r	3	r
Delta	45	5⅛	r	r	r
50⅛	50	¾	2⅛	3-16	1½
50⅛	55	1-16	½	4½	4½
50⅛	60	r	s	9⅜	s
50⅛	65	r	s	15	s
Diebld	45	r	r	r	13-16
47	50	r	r	3	3¼
Dow Ch	95	5	7⅛	¼	1⅛
98	100	¼	3¼	2	4
98	105	1-16	1⅞	4⅜	7
98	110	r	¾	9½	r
Dryfus	30	¾	r	⅜	11-16
30½	35	r	9-16	4½	4⅜
30½	40	1-16	r	r	r
EKodak	75	23	s	r	s
93	80	18¼	s	r	s
93	85	11½	s	r	s
93	90	3½	s	1-16	s
93	95	¾	4	2	4½
93	100	1-16	2	7⅛	5
93	105	1-16	1	13	r
93	110	r	¼	r	r
Eaton	85	5½	s	r	s
89½	90	1⅛	r	⅜	r
89½	95	r	11-16	r	r
Edwrds	25	r	1⅞	r	7-16
25½	30	r	3-16	r	4¼
25½	35	r	⅛	r	r
Engelh	25	r	¾	2¼	13-16
Enron	45	4½	r	r	r
49⅛	50	¼	1⅜	r	7
Exxon	40	7¼	r	r	r
46⅛	42½	4½	s	r	s
46⅛	45	2⅛	2⅛	s	11-16
46⅛	47½	¼	s	⅝	s
46⅛	50	1-16	9-16	2⅜	3½
FedExp	60	13½	r	r	r
72¼	65	7⅛	9	r	⅜
72¼	70	2½	4½	⅛	17-16
72¼	75	¼	2¼	2½	3¼
72¼	80	s	⅜	s	r
Exxon	45	s	⅜	1-16	s
FBost	45	r	11-16	r	r
FstChi	25	r	2 5-16	r	r
Fluor	12½	7½	s	r	s
20	15	5⅛	5⅜	r	r
20	17½	2⅛	r	r	r
20	20	¼	1⅛	¼	r
20	22½	r	⅜	r	r
Ford	90	¼	2⅞	3¼	6½
87	95	1-16	1½	8⅜	8¾
87	100	1-16	¾	13¼	15
87	105	1-16	½	17	17½
87	110	1-16	5-16	21¾	r
FstMc	25	2⅞	3	r	¾
27¼	30	r	⅜	r	2⅞
Gap	30	1⅛	2½	½	2¼
30	35	r	15-16	3½	5
30	40	r	⅜	r	9
30	45	r	1-16	r	r
30	55	r	r	23¼	r
GenCp	100	r	2½	r	r
98⅛	105	r	r	5⅞	r
GnCine	40	s	r	s	¼

Option et prix		Oct	Nov	Oct	Nov
45⅛	45	s	3	s	1½
Gn Dyn	60	s	r	s	½
65¼	65	r	3¼	½	2
65¼	70	r	1	4⅛	4¼
65¼	75	r	5-16	r	r
65¼	80	s	1-16	s	r
Gen El	55	¼	2	1⅜	2½
53⅛	60	1-16	¾	6⅛	6
53⅛	65	r	5-16	11½	9½
G M	70	s	3	s	2½
71⅛	75	s	1⅛	s	5
71⅛	80	1-16	½	8⅛	8⅛
71⅛	85	r	⅛	13	13½
71⅛	90	r	¼	18¼	r
GININ	50	6	7⅛	⅛	¼
54⅛	55	1⅜	r	½	3¼
54⅛	60	r	2½	r	7½
GtWt o	20	r	s	⅝	s
GrtWF	20	3-16	1	⅜	1⅛
19⅞	22½	1-16	r	2⅛	r
Grumm	25	1⅜	2⅛	r	r
26⅛	30	1-16	r	3⅛	r
Glf Wn	80	r	5	r	1⅛
81⅛	85	¼	1⅞	2⅛	3¼
81⅛	90	r	⅞	7	6¼
Halbtn	25	10⅛	s	r	s
35½	35	1	2	⅛	r
35½	40	r	r	5	r
Harris	35	r	4½	r	15-16
37⅛	40	r	1⅛	2½	3⅛
37⅛	45	r	5-16	r	r
Heinz	40	s	4	s	r
42	45	⅛	1⅛	1½	2¼
42	50	1-16	3-16	6½	r
Hewlet	55	s	10	s	⅛
63⅛	60	3⅛	5⅛	1-16	1⅛
63⅛	65	3-16	2⅛	1⅛	3⅛
63⅛	70	1-16	¾	5	6
63⅛	75	r	⅜	r	9⅛
Hitachi	75	29⅛	s	r	s
103⅛	80	22	s	r	s
103⅛	90	r	r	r	15-16
103⅛	95	r	r	r	2¼
103⅛	100	4	7⅛	1-16	4
103⅛	105	r	4⅛	2	6½
103⅛	110	5-16	3	7⅛	9¼
Holidy	30	3⅜	4	r	⅛
32⅛	35	1-16	1⅛	1⅜	3⅛
32⅛	40	r	⅛	r	r
HomeSh	10	5-16	15-16	3-16	1
9⅛	12½	1-16	⅛	2⅛	3
9⅛	15	1-16	¼	5⅛	5⅛
9⅛	17½	r	1-16	7⅛	7½
9⅛	20	1-16	s	10¼	s
9⅛	22½	r	s	12½	s
Homstk	30	14½	s	r	s
43⅛	35	9	s	r	s
43⅛	40	4	5¼	r	9-16
43⅛	45	⅛	19-16	11-16	3
43⅛	50	r	½	r	r
Honwll	70	s	7½	s	9-16
75⅛	75	13-16	4	⅜	2½
75⅛	80	1-16	1½	4⅛	4⅜
75⅛	85	r	¾	r	r
75⅛	90	r	⅜	r	r
Humana	20	s	4	s	⅛
23⅛	25	1-16	¾	1⅛	1⅜
ICX Ind	35	¾	2½	⅛	1½
35⅛	40	1-16	⅛	4⅞	4½
35⅛	45	r	⅜	r	r
I B M	130	10⅛	s	r	s
140⅛	135	9½	s	1-16	s
140⅛	140	13-16	5½	1⅛	5⅛
140⅛	145	r	3⅛	r	7⅛
140⅛	150	1-16	2	10	11⅞
140⅛	155	1-16	1⅛	15⅛	15⅛
140⅛	160	1-16	⅞	15⅞	21
140⅛	165	1-16	⅜	25	22⅛
140⅛	180	r	s	36	s
140⅛	185	r	s	41	s
In Flv	50	r	2⅛	r	r
50⅛	55	r	1	r	r
In Min	35	11½	s	r	s
45⅞	40	6	s	r	s
45⅞	45	11-16	r	r	1⅛
45⅞	50	⅛	1⅛	4⅜	r
In Pap	45	1½	3⅛	⅛	⅞
46⅞	47½	⅞	s	½	s
46⅞	50	1-16	1⅛	3⅛	3⅛
46⅞	52½	r	s	5½	s
46⅞	55	r	7-16	7⅛	7
I T T	55	r	r	r	1-16
61⅞	60	1⅜	4⅛	⅛	1
61⅞	65	⅛	1⅛	1½	2½
61⅞	70	r	⅛	s	r
John J	65	21¼	r	r	s
84⅛	70	16½	r	r	s
84⅛	80	5⅛	r	1-16	s
84⅛	85	1⅛	3½	¾	2⅞
84⅛	90	¼	1⅛	5½	4½
84⅛	95	1-16	¾	9¾	10
84⅛	100	r	¼	r	r
K mart	35	r	2½	r	1⅛
35½	40	r	⅛	3⅞	3¾
35½	45	r	1-16	8⅛	r
Kerr M	30	14	s	r	s
43⅛	35	8	s	r	s
43⅛	40	3½	r	r	r
43⅛	45	r	⅞	r	r
LAC	11⅛	1-16	s	⅛	s
11½	12½	r	s	r	s
11½	13⅛	r	s	1⅛	s
L S I	12½	½	r	⅛	r
13	15	r	1⅛	r	r
Limitd	25	s	3⅛	s	19-16
26⅛	30	1-16	r	2½	4
26⅛	35	r	⅛	6⅞	8⅜
26⅛	40	r	3-16	r	r
26⅛	45	r	⅛	r	19¼
26⅛	50	r	1-16	r	r
Litton	85	r	5⅛	s	1⅛
92⅞	95	9-16	r	2	3
92⅞	100	1-16	1⅛	7	7
LizCla	22½	r	r	⅛	r
25⅛	25	¾	1⅛	¼	1½
25⅛	27½	r	s	2⅛	s
25⅛	30	r	s	4⅜	s
25⅛	32½	r	s	7½	s
25⅛	35	r	s	9⅛	10
25⅛	37½	r	s	12½	s
25⅛	40	r	s	15¼	s
Loews	80	4⅛	6⅛	⅛	1⅛
83⅛	85	⅛	4⅛	1⅛	3⅛
83⅛	90	⅛	2⅛	6⅞	r
83⅛	95	r	⅜	r	r
83⅛	100	s	⅛	s	r
Loral	40	2⅛	3⅛	r	r
42⅛	45	r	r	2½	r
LorTel	15	1-16	⅛	1⅛	1¼
14	17½	1-16	r	3½	r
M C I	5	5⅛	s	r	s
10⅛	7½	3⅛	s	r	s
10⅛	10	11-16	¾	1-16	r
10⅛	12½	r	r	r	1¾
MayDS	40	r	1	r	2
38⅛	45	1-16	r	6⅛	r
38⅛	50	r	r	11¼	r
Mc Don	45	s	3⅛	s	1⅛
45⅞	50	r	¾	4⅛	4¼
45⅞	55	r	⅜	8½	8⅛
Mead	37½	4½	s	r	s
41½	40	1¾	1¾	r	r
41½	45	¼	1⅛	3⅞	4¼
41½	50	r	⅛	8¾	8¾
Medtrn	90	s	r	s	r
92¼	95	½	r	r	r
92¼	100	r	1½	r	7⅛
92¼	105	r	⅛	r	r
Merck	130	63¼	s	r	s
190¼	135	58	s	r	s
190¼	140	52¼	s	r	s
190¼	155	40	s	r	s
190¼	160	34	s	r	s
190¼	165	26	s	r	s
190¼	170	22	s	r	s
190¼	175	19½	s	r	s
190¼	180	11½	s	1-16	s
190¼	185	6⅛	s	¼	s
190¼	190	1½	10	1½	6¼
190¼	195	¾	8¼	4⅞	8¼
190¼	200	1-16	4	10	11¼
190¼	210	1-16	2¼	18¼	20¼
190¼	220	1-16	1⅛	27¼	r
190¼	230	1-16	s	r	s
Mid SU	10	¾	r	r	r
M M M	60	14½	s	r	s
72⅞	65	9¼	s	r	s
72⅞	67½	8	s	r	s
72⅞	70	2⅛	5¼	3-16	1½
72⅞	75	¼	2⅛	⅜	4
72⅞	80	r	13-16	7	7¾
72⅞	85	r	¼	r	12½
Mobil	40	r	5	r	⅜
44⅛	45	¼	1⅛	9-16	2½
44⅛	50	r	5-16	6	6½
44⅛	55	r	⅛	11	11
44⅛	60	s	1-16	s	r
Monsan	85	7	8	r	1
91⅛	90	2	5⅛	1-16	2⅛
91⅛	95	5-16	3	3½	5⅜
91⅛	100	r	1½	8⅛	r
N C R	75	½	3½	½	3⅛
72⅞	80	r	1⅛	4⅛	7
72⅞	85	r	⅛	r	r
N W A	50	r	5⅛	r	⅞
53⅞	55	⅛	2⅛	1⅛	2⅞
53⅞	60	r	1	6	6⅛
53⅞	65	1-16	s	11	s
53⅞	70	r	s	16	s
N Semi	12½	r	6½	r	1-16
19	15	4⅛	4	1-16	1-16
19	17½	1½	2⅛	1-16	⅛
19	20	⅛	11-16	1⅛	2
19	22½	r	½	r	3⅛
19	25	s	1-16	s	r
NorSo	35	r	r	3½	3⅛
NorTel	20	r	1	r	r
Nthrop	45	r	3	r	r
45⅞	50	r	1	3¼	r
Occi	30	2⅛	2⅞	r	⅛
32⅛	35	r	7-16	2⅞	2⅞
32⅛	40	r	⅛	r	7⅞
Ogden	35	⅛	2	¾	r
34⅛	37½	s	⅛	s	r
34⅛	40	r	7-16	7	r
34⅛	45	r	1⅛	r	r
PaineW	30	¾	1⅜	¼	r
30	35	1-16	⅛	5	5
Pennz	65	4¼	6⅛	1-16	1
67⅛	70	3-16	2⅞	3½	3½
67⅛	75	1-16	1½	8⅞	8⅞
67⅛	80	1-16	r	12⅛	r
67⅛	85	r	r	16	r
Pepsi	30	6	s	r	s
36⅛	35	1½	2⅛	1-16	¾
36⅛	40	1-16	½	3½	3½
36⅛	45	r	⅛	r	r
Polar	30	1⅛	2⅛	1-16	⅞

Option et prix		Oct	Nov	Oct	Nov
31¼	32½	1-16	s	1½	3
31¼	35	1-16	⅛	3½	3⅝
31¼	37½	1-16	s	r	s
31¼	42½	r	s	10⅞	s
RJR Nb	55	r	7½	r	r
60⅞	60	1½	3	½	2½
60⅞	65	1-16	1⅛	5	5⅛
60⅞	70	1-16	⅛	9	9¼
60⅞	75	r	⅛	14	13⅛
RalPur	75	⅛	2⅛	1⅛	r
73⅛	80	r	1½	r	6¼
73⅛	90	r	⅛	r	r
Raythn	70	r	r	r	3-16
75⅛	75	½	4	r	1⅛
75⅛	80	r	1⅛	r	3½
75⅛	85	r	⅛	r	7⅛
Rockwl	22½	r	1½	r	⅛
22⅛	25	r	⅛	2½	r
27⅛	30	1-16	r	r	r
StPaul	55	½	4	r	r
Slumb	40	r	4	r	⅛
42⅛	45	⅛	1	2½	3
42⅛	50	r	¼	r	7⅛
42⅛	55	r	⅛	r	r
Sears	45	⅜	1⅞	7-16	1⅞
45	50	r	⅛	5	5
45	55	1-16	⅛	9½	9⅛
SherW	30	3	r	r	r
Skyln	15	r	2⅛	r	r
16½	17½	r	½	r	r
Southn	22½	r	r	9-16	9-16
22⅛	25	r	⅛	r	2 9-16
SwAir	20	r	⅛	r	r
Squibb	67½	19⅛	s	r	s
86½	72½	15	s	r	s
86½	75	12¼	s	1-16	s
86½	77½	9¼	s	r	s
86½	80	8	s	1-16	s
86½	82½	5⅜	s	r	s
86½	85	2¼	s	1-16	2½
86½	87½	1⅜	s	1⅜	s
86½	90	⅝	r	3	3¼
86½	92½	⅛	s	5	s
86½	95	r	1 13-16	r	8¼
86½	100	1-16	1	r	13¼
86½	105	r	r	r	18
Staley	30	r	11-16	r	r
29⅛	35	r	⅛	r	r
Syntex	35	r	3½	r	r
36⅛	40	1-16	⅛	1½	2¾
36⅛	45	r	⅛	6¾	7⅛
Tektrn	40	r	r	6¼	6
Teldyn	290	r	5	r	r
362¼	320	52½	r	r	s
362¼	340	33⅜	s	r	s
362¼	350	11½	r	1-16	11-16
362¼	360	4	r	11-16	8
362¼	370	¼	12½	6	11¼
362¼	380	⅛	5⅛	8⅛	r
362¼	390	¼	r	r	r
362¼	400	1-16	s	r	s
Tex In	50	20½	s	r	s
68¾	55	13⅞	s	r	s
68¾	60	10	s	r	s
68¾	65	5½	6⅛	1-16	1
68¾	70	1¼	2⅞	1	3½
68¾	75	1-16	11-16	4	5⅜
68¾	80	r	½	r	10
68¾	85	r	⅛	r	r
Toys	35	⅜	2	5-16	1¼
34⅛	40	1-16	⅜	5	r
U S G	40	12	12⅛	r	r
49⅛	45	4	7⅛	r	¾
49⅛	50	⅛	3	1½	2
49⅛	55	s	1⅛	s	4⅛
49⅛	60	s	⅛	s	r
UCamp	45	¼	r	r	r
U Tech	45	s	r	s	⅛
52⅞	50	2½	3½	r	r
52⅞	55	1-16	1⅛	2½	3⅛
52⅞	60	r	⅛	r	r
Upjohn	30	7⅛	s	r	s
37⅞	35	3⅛	4½	r	r
37⅞	36⅜	1⅛	s	r	s
37⅞	38⅝	¾	s	1⅛	s
37⅞	40	1-16	1½	2⅛	3
37⅞	41⅜	¼	s	4½	s
37⅞	45	r	⅛	7½	7
37⅞	46⅜	r	⅞	8¼	s
37⅞	50	r	⅛	11⅛	11⅛
37⅞	55	r	1-16	r	r
Walmrt	30	r	4⅛	r	⅛
32⅛	35	⅛	1⅛	2⅛	3
32⅛	40	1-16	⅛	7⅛	6⅛
WarnCm	25	s	r	s	1-16
32⅛	30	2⅛	3	r	⅛
32⅛	35	1-16	1	2⅞	3½
32⅛	40	r	⅛	r	7½
Weyerh	45	5	r	r	r
49⅛	50	⅛	2	¾	2
49⅛	55	r	½	5⅛	r
49⅛	60	r	s	9¼	s
Whirlp	35	¼	r	2⅛	2⅛
Wilms	30	3	r	r	½
32⅛	35	1-16	r	r	r
32⅛	40	r	5-16	r	r
Winnbg	10	1⅛	r	r	r
11½	12½	r	r	1	r
Xerox	70	3½	5¼	r	⅜
73⅛	75	¼	2	1¼	2⅛
73⅛	80	1-16	r	6⅛	r
73⅛	85	r	3-16	10⅛	r
Zayre	25	4⅛	4½	r	7-16
28⅛	30	⅛	1⅛	2	2⅛
28⅛	35	1-16	13-16	6	6
28⅛	40	s	⅛	s	r

Total volume 1,048,959 Open interest 7,858,040

INDICES STANDARD & POOR DES OPTIONS DE CHICAGO

Option et prix		Oct.	Nov.	Oct.	Nov.
−100	285	5¼	12¼	7-16	5½
290.08	290	1 15-16	9	2⅜	7⅛
SP100	285	5¼	12¼	7-16	5½
290.08	290	1 15-16	9	2⅜	7⅛
290.08	295	⅜	r	2⅛	10⅛
290.08	300	1-16	5½	10⅛	14⅛
290.08	305	1-16	3⅞	15½	18½
290.08	310	r	2⅛	20½	22⅛
290.08	315	1-16	1⅛	25½	27½
290.08	320	1-16	r	30	31
290.08	325	r	r	31⅛	36
290.08	330	r	⅛	40½	35
290.08	335	r	⅛	40	37
290.08	340	r	5-16	r	46½
290.08	345	r	⅛	55¼	53
290.08	350	r	1-16	r	r

Tot call vol 222,207 call op in 978,013
Tot put vol 334,953 put op int 554,497

Option et prix		Oct.	Nov.	Oct.	Nov.
SP500	290	7⅛	16¼	3-16	5½
298.08	295	4¼	14⅛	1⅛	7½
298.08	300	⅜	7½	1	9¼
298.08	305	⅛	5½	7⅛	10⅛
298.08	310	1-16	4⅛	6¼	16⅛
298.08	315	1-16	2⅞	17	19⅛
298.08	320	r	2	16¼	18
298.08	325	1-16	1¼	24	24¼
298.08	330	r	⅛	33¼	30
298.08	335	r	9-16	r	33⅛
298.08	340	r	7-16	r	r
298.08	345	r	5-16	r	r

Tot call vol 36,519 call op in 196,339
Tot put vol 27,221 put op int 201,840
r—Not traded. s—None offered. o—Old.

L'OR A TERME

MARCHÉ DE WINNIPEG

Cotes des contrats à terme de l'or, en dollars américains, à la Bourse des denrées de Winnipeg. Contrats de 20 onces:

	Ouv.	Haut	Bas	Ferm.
Déc. 87	--	--	--	464.60
Mars 88	--	--	--	470.00
Juin 88	--	--	--	481.00
Sept.88	--	--	--	489.00
Déc. 88	-	-	-	nul

Volume de Mercredi : nul

CONTRATS DE 200 ONCES D'ARGENT

	Ouv.	Haut	Bas	Ferm.
Oct. 87	--	--	--	7.68
Janv. 88	--	--	--	7.90
Avril 88	--	--	--	8.21
Juil. 88	--	--	--	8.30
Oct. 88	--	--	--	nul

Volume de Mercredi : nul

TITRES AU COMPTOIR (de Montréal)

Valeurs	Ventes	Haut	Bas
Black Cliff Mines	8000	$1	1
Britoil	2000	$6⅝	6⅛
British Airport	2000	310	310
Cascades S.A.	1600	$21½	20½
Exploratn Orb vspa	97000	41	38
Exxeter Resources	12350	170	125
La Sarre	3900	80	75
La Sarre wts	33720	9	8
Louvicourt Goldfield	10000	59	59
Petrolantic Res	3000	$4¾	4⅛
Societe Min Gr Ville	5000	15	15

Total volume: 178,570

LE DOLLAR

MONTREAL (PC) — Le dollar américain a clôturé jeudi en baisse de 63-100 et cotait $1,2997 contre la devise canadienne. La livre sterling a perdu 27-100 à $2,1626.

Par rapport à la devise US, le dollar canadien a gagné 37-100 à $0,7694 et le sterling 55-100 à $1,6635.

Ces cotes proviennent de la Banque royale.

L'ARGENT

Les courtiers londoniens ont haussé hier le prix de l'argent de $0,114 cents américains par rapport à l'ouverture de la veille

Jeudi $7,815

MONTRÉAL — Handy & Harman évaluait le prix de l'argent canadien à $10,230 l'once troy.

NEW YORK — Handy & Harman's évaluait le prix de l'argent américain à $7,860 L'once troy.

L'OR

(AP) — Voici les cours de clôture de l'or, jeudi, sur les principales places, en dollars US l'once Troy, avec, entre parenthèses, les cours de la précédente clôture:

Londres.... $466.00 ($460,00)
Paris...... $460.99 ($461.41)
Francfort.. $462,38 ($459,61)
Zurich..... $465.50 ($459.50)
Hong Kong.. $642,14 ($460,09)

(PC) — L'or cotait $600 can. ($462 US) à l'offre et $601 can. ($463 US) à la demande, jeudi en clôture chez Deak International, courtiers en métaux précieux.

OFFRE ET DEMANDE (TORONTO)

TORONTO (PC) — 15 octobre, les actions fournies par la Bourse de Toronto.

	Offre	Dem.
Abt 7½	$46¼	47¼
Asanc	41	51
Agra w	$7½	8½
Akaitc	80	85
Alcan	$45	45¾
Algon	$10	10½
Ams I	$30	
A Expr	$44	46
A C Mn	30	35
ACT 4½	$25½	26
ACT 265	$29½	30½
ACT 315	$36¼	37½
Arbr A	$13½	14¼
Arbr B f	$12	12¾
Argl E	B200	250
Aua w	235	245
Asbsts C	$5	5¾
Ascot	60	65
A Porc	380	410
Astl A f	$7¼	7½
Astl B f	$8	8⅜
Atco II	$11⅞	12
Atba B r	11	13
Atl CC	201	215
A Yk w	1	2½
Audrey	490	$5
Atrx A	210	260
Atrx B	220	260
Avnda	40	49
Bced 1	$24	24¼
BCEP 2	$23¼	23¾
BC Su p	$12¼	13¼
Bll Ent	$6⅞	6⅞
Bll w	100	120
BMO nt	$10½	11⅛
Bachr	325	335
Bkrtc	45	53
Banco	$29¼	30
Barons	350	355
Barin f	$6	6⅛
Barin w	90	100
Bay Mls	$12⅞	13
Beck B f	$45	46½
Bell 7 p	$95	98
Bce 205	$36¼	37
Biltrite	$5⅛	5⅞
Bltrit w	40	50
Bbd B w	$18⅛	22½
B V 2025	$36¼	36⅛
Bct 4⅛	$49	51
Bct 4¼	$52	54
Bct 5.15	$58	60
Bct 5¼	$63	65
BT ads	$55½	56¼
Brr A	$23¼	24
CCL A	$12¼	12½
CFS Gr	200	220
CFS w	30	50
Cad F w	$26⅛	26⅛
CRL	$40	40⅛
CSoup	$19¼	19¾
Cm D w	1	4
CNW B	$24¼	25¼
CNW C	$31	34
C Trs 1	$22	24¾
C Trs B	$17	19
C Trs G	$22⅞	22½
C Tng w	225	250
Cnadx	140	150
C Arrow	51	55
CDlr A f	$13⅛	13⅛
CDlr B f	$15⅛	15½
C Enr w	55	70
C F I B	325	335
C Hyd p	$13	14
CIBC 5	$22⅞	22⅞
CIBC 4	$92	93
C Mnr	f335	350
CNI $50	80	100
CPI cdn	100	145
CPL UK	100	140
C Spor	52	56
C U4¼	$52	54
CUII 6	p$63	69
CU 7.30	$23¼	24½
CU H	$22¼	22⅞
CU L	$24¼	24⅞
CU N	$24⅛	24⅞
CWN p	$8⅞	9
CWN 5½	$12	12⅞
Canrch	405	430
Canbra	$9⅞	9½
Candol	106	115
Cnfr C 1	$24⅛	25
Crm A	$16	16½
Carpla	$7⅛	7⅛
Casidy	$9½	10
Cas A p	$7⅛	8
Cel 2 p	$14	15¼
CCap B	p$24¼	25⅛
CCap C	p$22½	23
Ctrl Tr	$20½	21¼
Chln A f	275	360
Cha A f	$7⅛	7½
Chesbr	260	265
Chfin B	$45¼	46¼
Chfin w	$13	13⅞
Colx p	$18½	18¾
Circo	$5¼	5½
Cllicor	$72½	73
Cibor A	490	$5½
Copco f	$5½	6⅛
Coh w	145	155
Coleco	$10½	11
Colnial	65	73
Clt L D	$25⅛	26
Cml Fn	480	55
Cml F w	75	90
Colech	375	400
Conia	475	490
CBlh B	$20⅞	21¼
CB 575	$52¼	53
CBlh C	$22⅛	22½
C Ramb	$7½	8
CGs A	$69⅞	74

	Offre	Dem.
CGs B	$68⅛	70
Com A f	430	460
Corb B f	$15½	17
CFod A	$33¾	35¼
Cosn A	$25¼	26¼
Coska 7	260	270
Cott Bv	$7	7¼
Cr For f	$74½	85
Cr Lfe	f$230	275
Cymrc	25	30
Dale P p	$7⅛	8
Dim C f	$11	11½
Datel	70	80
Davi w	65	70
Dscvy f	185	210
Dfs 4⅛	$58⅞	59½
Dom M	$20	20⅛
D Sc p	$28½	29½
Dover p	$7¼	7½
Domr p	100	130
EL F p	$62	64½
Estmo	$12⅛	12⅞
Eton A	$10	10½
E 1999	$5⅞	6⅛
Ec Inv	$53¼	55
Ec In A	$29¼	30½
Elhm p	$70½	
Elks	370	375
Emp 1p	$24⅛	25
Emp 2 p	$22⅛	24½
Env w	$5	5⅛
Eplett	235	245
Exadr	65	75
Exal w	21	25
FCM I	215	240
FCM o	220	250
Far Ws	260	275
F Clg A	28	30
F Mrc w	55	60
F Aro w	$5⅛	5⅞
Fn CF B	$24¼	24⅞
FS Hl f	$19	19⅛
GSW A	$19½	20
GS B f	$19¼	20½
Glico	$8⅞	9¼
Gaz pr	$65	
Gaz 5½	$65½	
Gmni F	58	59
Gemnl p	$8⅞	8⅞
G Leas	$6⅛	6½
G Trco	$8½	8¼
G Irco p	$23	23½
Genus	40	45
GB US	$462	465
Gldfrb A	$6¼	6⅜
Gldfb p	$8⅞	8⅞
Gldast	110	120
Gdyr	$52	55
Gratt G	$14⅛	15⅛
G Pcfic	$47¼	49¼
GW SI A	320	330
Gar T p	$18	19
Gar T I	$21	21¾
Grd Cap	$8⅞	9¼
Gr CA f	$7⅞	7⅞
Blvn A f	$6	6¼
Glvn w	200	250
Glf R w	$19	24
HERO	85	95
Hale R	30	40
Halton	160	170
H Can B	$25⅛	25⅞
Hmr P	$10	
HPd A p	$11⅛	
Hwk p	$59	62
Hees E	$21½	21¾
Hre w	81	120
ICG U p	$15	17½
ICG 260	$31½	35½
ICG 270	$33⅛	34
ICG 785	$23¼	23½
IU Inl	$23⅛	23½
Ideal A f	$6⅞	7
Ims A p	340	390
Indal	$11½	11¾
Inglis	$21	21¾
In G p	$11⅞	12
In G 10p	$24¼	25⅛
Insprtn	$10⅛	11
ICity A	$14	15
ICity B	$16	17
I Div	450	475
Intrcan	$5⅛	5½
I Amc A	125	150
I C 1996	$69	70
I Path	380	395
I Thm 1	$24¼	24½
I Thm 2	$22½	23
I Thm o	$24⅛	24¾
Invtrn	55	65
Iron BT	23	24
Ivco C p	$44½	46½
Ivco 3 p	$23⅛	24½
JDS B	$24¼	24½
K Anac	70	75
LFP	165	190
LVr A f	75	100
L Bk	$16⅛	16¾
L Bk p	$26⅛	26⅞
LGC w		330
Lencl	130	140
Leons F	$25½	28
LBC A f	$7⅞	8⅛
Liber	$5½	5⅞
Logst A	$8⅞	9
Lgst B f	$7⅞	7⅛
Moa 96	$88⅞	88⅞
MIC 8⅛	$22	23
MPG p	$13½	14½
MPG w	205	250
Mog A w	120	150
Mona B	$29	30
Mahr p	$6	6½
Manvl	300	315

	Offre	Dem.
Mnrdg	62	69
Mrtle A	$8½	9½
Mar 860	$9⅞	10⅛
Mar 7¼	$8⅞	9½
Mshl B	475	$5½
Msc ii w	$13⅞	16
Max a f	350	365
McCho	150	158
Mem w	$24⅛	25⅛
Meta w	6	16
MCIL p	$24⅛	25
MLP	60	80
M LP p	270	
Mirton	95	105
Mrt B w	20	22
M Inv		$29⅞
Mco A f	425	445
Mrgn p	$33	33½
Mbk F p	$15¼	15⅞
Mun F p	$10	10⅛
Mun w	$11¼	12
NB Cook	20	25
N Pete	43	45
N Trst p	$29½	32
Nesbit f	$21⅞	23
NB 137	$17¼	17¼
NYrk O	31	50
N Cap B	$11⅛	12½
Nf LP B	$19	20½
NTel 725	$18	18½
NTel 975	$20¼	21
N T 1350	$21	21½
Noble	42	50
Norbu	30	38
Nrcn A	$24	
Nrcn B	$24	
Nol A f	$5⅛	5⅛
Nol B	$6	6½
NCO p	$39	41
N Can	200	205
Nthid O	20	21
Nw dg w	20	40
Nw Drg	$7½	8
NW Up	$46⅛	47
N Coge	340	350
Nova E	$23½	24
Nova J	$23⅛	23½
Nova N	$26½	26⅛
Nucorr	11	14
Obc 03	$104⅞	104⅞
Obk 11	$84⅛	84½
Okwd B	$7⅛	8⅛
Okwd C	250	275
Okwd D	320	355
Oll P A	20	25
Oiltex	55	60
Old Can	190	199
Old C B	$8⅛	8⅛
Orofino	95	100
PHH	$48½	49¼
PCsr B f	100	115
PNI A f	$22⅛	22⅞
PNI 6⅛	$17½	18½
Page P	24	29
Pmx w	35	45
Pou R	$9⅛	9½
Parlak	60	65
Parget	28	30
Phc A f	$6	6¼
Pauln A	$9	10
P Jwl	$20¼	22
Petr M	140	145
Protch	15	20
Petrox	12	17
Phnx G	60	67
Po 2375	$45¼	46
Pwr C 1	$44	46
Pwr F A	$24⅞	
Prarie	$9½	9¾
Que Ws	22	25
Que TB	$10⅛	11¼
Que 7¼	$19	19½
Qbcr B f	$17	17¼
Qbr B w	275	300
Queen	$8¼	8½
RBK n p	$29¼	29¼
Rnch p	$25¼	25¾
Redrm	55	65
Redst	46	49
R Captl	$15⅛	16
Reyn p	$66¼	
Rileys	51	55
Rio 500	$72	75
Rio 8.5	480	$5½
Robin I	350	370
Roth A	$85	
Roth 2	$13¼	13⅞
Ry Bk E	$90	94
RTrc B	$14½	15½
RTc F	p$100¼	100¼
RTc J p	$21⅛	21¾
S M w	30	40
SDC p	$6	8
S Clr Af	$7⅛	7⅛
St Joe	$19	20
Sndw A	$6½	7½
Skl T f	190	200
Sep R B	$18¼	19
Shnldr	$29	31
Shdr A f	$24	25
Scurry	$20⅛	20⅛
Shaspr	320	
Shspr w	30	55
Shlr O	25	30
Shll O p	$7⅛	8¼
Sll B	$21	23
Sltrnic	51	55
Svr US	773	777
Slate 1p	$14⅛	15
Slat 7½	p$15¼	16½
Sonor A	425	475
Sony C	$47¼	47⅛
Soertn	26	28
S Trsco	$18⅛	19¼
Stb 195	$22⅛	23

	Offre	Dem.
Stnb D	$26	26¼
Strtld p	$9⅛	10
Syner A	$7	7½
TIETI	355	370
Taurs A	490	$5¼
Tesvn p	$22	
Terato	11	15
Terra o	55	65
T CGI	$49½	52
TCGI p	$37	
ThmN p	$47	47½
Tintina	71	75
Tbl B f	200	210
TD B B	$25¼	25½
TD B D	$22⅛	23½
TD B E	$91	93
TXO	9258	391
Tor Sun	$20½	20¼
Trd A f	$60	66
Tr 4½	$56½	60
Trdr 5 p	$22½	24½
Tr GA p	$21	21¼
Tr GB p	$25⅛	25½
Tr 7½	$41⅛	41¼
TCG w	7	20
TrA 4	$53	56
TrA 4½	$57	60
TrA 5	$67	
TrA 7	$86	91½
TrA 7½	$94½	95
TrA 710	$23½	23¼
Transit	$9⅞	9⅞
Trcntrl	$5⅛	6¼
Trilon	$17⅞	17¾
Trimel	265	270
Trn C A	$17¼	18
Trn C B		$24½
Tritn E	$28½	29¼
Tritn I	180	200
T Wall	$15	16
Tkho A	$5⅜	6
Trb nv f	160	290
Twn B I	135	145
Uncrl A	$11⅛	12
Unic B	$7⅞	8⅛
Upo 1 p	$10¼	11⅛
UGs 5½	$34½	37
UGs 6	$32	35
U Cdn S	$14⅛	15½
U Cor p	$17⅛	19⅛
U Cor 59	$17½	18½
U Cor 63	$17⅛	18½
US Prc	160	170
Un Tire	96	120
UTire 7	125	150
Utilcor	$22⅞	23½
Vido f	$12⅞	13⅛
Vior M	250	257
Viswy	$6	6¼
Viswy w	2	5
WIC B f	$10⅛	10⅜
Waddy	165	170
Wal Red	325	350
Wct 1 p	$24¼	24½
Wtr A f	$150	170
Wsmt r	40	50
Wtre A f	65	70
Whrl p	$23½	24
Wtl PA	$20⅛	20½
Win El	72	77
XL F	60	75
Xerox	$19¾	20⅛
Yrb A	135	140
Zavitz	58	60
Traded With Acc. Int.		
Srt 7 db	$114	116
Partnership Units		
Lhndrt	$6½	7⅛
P Storg	$40	41
P Stor II	$22	23
P Stor 3	$12	14
RLp C u	$24⅛	25
RLp C w	100	130
7 Resale Restricted		
Mchn p	$25	
Trust Units		
Ert u	$9½	10
Trading In US Funds		
Alcan	$34½	35
Alcan B	$25¼	25½
Alcan D	$24⅛	24¼
Banistr	$8⅞	9
BCE	$28¼	28⅞
Bow Val	$14⅛	14⅞
B V 200	$22½	23
C Marc	$14⅛	14⅞
CP Ltd	$20½	21
Coleco	$8⅛	8⅛
Cmnc L	$15⅛	15⅛
Dicksn	$9⅞	10⅛
Dckn B	$12¼	12½
Dmtr	$14	14⅛
Echo	$26½	26⅛
Gnt Yk	$25⅛	25½
Grang	$11⅛	11½
Inco	$22⅛	22⅞
I City	$13¼	13⅞
Lafrge	$14⅛	14⅛
Lasn A	$13½	13⅞
McDl	$45¼	46⅛
Moore	$21⅞	22⅛
NCO	$16½	16⅞
Nor Tel	$18⅞	19⅞
Numac	$8½	8⅞
PHH	$37¼	38
PBU B f	475	$5
Rang	487½	$5⅛
Rang p	$25½	26½
Rio Alg	$17	17⅛
Seprm	$68⅞	68⅞
Sec 222	$26½	28
Sb 2875	$26½	26⅞
Total P	$16⅞	17⅛
Varty A	$22	22½

MINES ET PÉTROLES (OFFRE ET DEMANDE À TORONTO)

TORONTO (PC) — Les cotations sur les titres au comptoir (mines et pétroles), fournies par l'Association des courtiers de l'Ontario.

	Offre	Dem.
Unlisted Bid Ask		
Abegld	10	20
Abby L	$15⅛	
Abit F	$10¼	
Absl A	$10	
AEII	75	90
ANiaw	5	
Albar	50	60
Alla M	9	14
Almrt	45	58
Am Br I	$13	
Am Br 2	210	250
Amtrs	450	
Amtel	$11	11½
Andvr	35	45
Andr 6	$6¼	
Apple C	$53	53⅛
Ason M	35	45
Atnt B	425	
Augdm	48	53
Aurn D	5	15
Aurora	30	40
Asrrm	15	7
Atocrn	10	20
Avcop	$19	
BCl A	50	70
BCl B	50	70
Balard	4	7
Bnd Or	20	25
Buty C	5	10
Bo L Lc	15	
Biou R	15	25
Blvvr	$6⅛	7
Bdr Ch	350	400
Brmco	20	30
Brandy	20	23
Bridg I	85	95
Bufeln	$21⅛	22
CFF I	450	55
CMPO	$95	105
Cab wr	$10⅛	10⅛
Cmobl I	250	300
C Brnz 5	$51	
Cge B w	$4⅛	4⅛
CNtsp	$7½	
COvrse	$5½	
C Wtg w	100	150
Candor	4	
Casper	20	32
Cma A	170	
Cma B	170	
Carlng	25	28
Caviar	45	55
Cntry E	60	70
Chance	55	65
Chrthal	20	30
Chef	30	
Clar in	10	
Clardn	$325	
Clrdo	$325	
Clavos	31	35
Clevo	60	70
Colors	100	
Cmbn L	10	20
Com In	30	45
C Rch B	225	275
Cmslk	31	33
Chch G I	350	
Chch G 2	20	
Copr A	40	50

	Offre	Dem.
Consl r	20	40
C Caml	120	130
C Luna	10	15
C Rex	36	39
Cntl Cor	18	23
CrsPty	250	300
Craibe	35	45
Cytn	75	100
De Bers	$14⅛	17
Dalhsi	200	220
Dnver I	75	100
Duct 86	$100	
Duct 87	$105	
Delbrg	43	48
Delicor	90	110
Denb	$110	115
Dertak	8	13
Dsntd	18	23
D Angl	$275	300
D Argo	$51	
Dom LI	$150	
D Scot	$120	
D Txt p	$70	
D Txt B	$23	25
Dmnd	15	25
Dnelo	$27½	27⅛
Duncn	240	265
Esmnt	200	240
Edda	60	75
Edmar	23	28
Edwrd	65	75
Edw A w	10	
Edw B w	15	
Em 5½	$14½	
Emol I	$21	
Empre	$67½	
Equty	13	15
Edy Sl	100	
Evrdn	25	50
F Estrn	55	70
F Esl w	30	60
F South	15	30
Fre Smi	$14	16⅛
Gallc	$55	
Garlsn	60	70
Garlsn	47	
G Hyd	60	70
Gmsl A	$11	
Geonit	90	110
Grldin	25	40
Gin Ry	10	
Glenr	325	375
Glmr A	325	375
Global	25	25
Godrch	$29	30
G Carib	10	20
Gldn E	38	42
G Hark	40	45
G Hope	230	250
GWst L	$75	825
GGs 7¼	$7½	
Gly Tr	$18	
GNS w	275	
H O Fin	$6⅛	7⅛
Hm A p	$8	8½
Hanan	30	30
Hsbr E	220	240
Hucmo	75	100
HBC D	$18	
Humin	18	23

	Offre	Dem.
Husky	$17⅛	
Hurian	10	20
Imo Ll	$200	300
Incom T	300	
Indol M	13	18
Initav	100	125
Infrst	35	45
Intel	$56½	56⅞
I Tel 4½	475	
I Tel 4¾	$5	
I Tel 5½	$11⅞	12
I Tel 7¼	$15⅛	
I Tel 74	$19	
I Tel 77	$19	
Jaegr	60	
Jaguar	$9⅛	9½
Jnkins	$12½	13½
Jnkns p	$26	
Jnpstic	90	110
Keorlie	$17	
Key Lk	23	28
Kidstn	$6	6½
Laser	$7	8
Lassie	40	50
Laury	35	55
Lura A	380	410
Leigh p	$25½	26½
Lond LI	$1250	1350
Lnpfrd	100	125
Lnpld p	250	
Lunel	5	
Luxor	100	125
Lyndx	42	45
MCI C	$10⅛	10⅞
MCR 1 p	5	
MCR 2 p	2	
MDC A	160	175
MDC B	150	200
Mar Rs	13	18
MCalt p	$50	
MEIc 5	$52½	
M Tel 7	$7½	
Mowsk	$110	140
Melma	30	50
Mission	20	30
Mert R	$17½	17⅛
Merc 6	$50⅛	
Mrdo	23	26
Mrth w	10	
Mdco A	$6⅛	7½
Molrcd	150	200
Ml Keno	30	35
M Wrll	18	21
Nap	25	30
N Se 5½	270	
Nelma	15	17
Netwk	85	95
Nvso C	140	165
N Alsa	28	33
N Bida	20	25
Nwfld	60	70
Nf Lp 6	$6	
NTel A	$11⅛	
NTel B	$11⅛	
NTel C	$11⅛	12
NTel D	$11⅛	
NTel E	$10⅛	
NTel 2a	$10½	
NTel 2b	$11⅛	
Nfld P	20	30

	Offre	Dem.
Nstar p	200	375
NS Svg	$26½	
Oakvil	300	
Oakvl 6	$95	
Oleary	8	13
Omex	10	20
Optical	22	29
Oler D	325	
Pancnt	200	345
Paribs	$85	
Park L	$16⅛	17
Pelan	43	47
Pet En	9	13
Pl Pac	325	345
Plum	19	21
Prvcm	325	350
Prvcm p	375	425
Pony	8	13
Prenor	$8⅛	8⅛
P Neo T	180	200
Probe	30	35
Prym C	40	50
Qzz	15	30
Rdw A	$10	
Rdrm	25	30
Reed Lk	120	190
Renis p	$75	
Reutrs	$77	77⅛
Rnalds	$50	
Rose Gl	100	
Russel	25	35
Rydal	30	50
Selchi	$27⅛	27½
Santa V	$5½	6½
Sotre p	$11	
Sprm w	$31½	32½
Sewy B	43	48
S Erka	50	75
Sirg	$8⅛	9⅛
Sbr 6⅛	$17⅛	
Sinfrd	30	40
Snbo p	$71	
Strnol	$23½	
Suncor	$22	24
Supac	$8⅛	9½
Sense	30	50
Sw Bk B	$440	450
TJN Gl	10	70
TLC	145	160
Tecsyn	$5⅛	5⅛
Theme	45	50
Thundr	55	95
Trcker	22	25
Trnsw	25	50
Troy I	17	
Tyrant	10	
UGas 5	$32	
Urbana	75	80
Vaal R	$12⅛	13
Vale L	35	45
Vic C	30	40
Video P	70	90
WDul	15	25
Welcm	$9⅞	10⅛
Ws Intl	40	60
Wht G	15	
Wnrod	175	225
Wye	53	58
Ymo D	65	75

MARCHÉ DES OPTIONS SUR DEVISES

Non transigées

Série		intérêt en cours	Offre	Dem.	Ferm.
CANADIAN $ — 50,000 CANS IN US$					
Dec	73	0	0.0381	0.0395	0.7690
Dec	73p	14	0.0000	0.0010	0.7690
Dec	74	0	0.0281	0.0295	0.7690
Dec	74p	0	0.0000	0.0012	0.7690
Dec	75	1	0.0182	0.0195	0.7690
Dec	75p	20	0.0003	0.0013	0.7690
Dec	76	0	0.0096	0.0108	0.7690
Dec	76p	0	0.0023	0.0033	0.7690
Dec	77	0	0.0040	0.0050	0.7690
Dec	77p	0	0.0063	0.0075	0.7690
June	74	0	0.0181	0.0196	0.7690
June	74	0	0.0280	0.0296	0.7690
June	74p	0	0.0022	0.0032	0.7690
June	75p	0	0.0046	0.0056	0.7690
June	76	0	0.0118	0.0133	0.7690
June	76p	0	0.0082	0.0096	0.7690
June	77	0	0.0071	0.0085	0.7690
June	77p	0	0.0132	0.0147	0.7690
June	77p	0	0.0048	0.0058	0.7690
Mar	73	0	0.0381	0.0395	0.7690
Mar	73p	0	0.0000	0.0012	0.7690
Mar	74	0	0.0281	0.0295	0.7690
Mar	74p	0	0.0002	0.0012	0.7690
Mar	75	4	0.0182	0.0195	0.7690
Mar	75p	0	0.0015	0.0025	0.7690
Mar	76	0	0.0104	0.0117	0.7690
Mar	76p	0	0.0042	0.0052	0.7690
Mar	77	0	0.0052	0.0064	0.7690
Mar	77p	0	0.0087	0.0100	0.7690
Nov	74	0	0.0282	0.0294	0.7690
Nov	74p	0	0.0000	0.0009	0.7690
Nov	75	0	0.0182	0.0194	0.7690
Nov	75p	0	0.0000	0.0010	0.7690
Nov	76	0	0.0086	0.0098	0.7690
Nov	76p	0	0.0010	0.0020	0.7690
Nov	77	0	0.0027	0.0037	0.7690
Oct	74	0	0.0284	0.0293	0.7690
Oct	74p	0	0.0000	0.0008	0.7690
Oct	75	0	0.0184	0.0193	0.7690
Oct	75p	0	0.0000	0.0008	0.7690
Oct	76	0	0.0084	0.0093	0.7690
Oct	76p	0	0.0002	0.0008	0.7690
Oct	77	0	0.0000	0.0008	0.7690
Oct	77p	0	0.0008	0.0016	0.7690

open interest: 39

LA BOURSE EN BREF

MONTRÉAL

Volume:

Jeudi	9 128 000
Mercredi	6 327 000

Faits saillants:

	Jeudi	Mercredi
Actions trans.	696	675
Gains	139	119
Pertes	396	361
Inchangées	161	195
Hauts 87	5	- -
Bas 87	82	- -

Valeurs les plus actives

Volume	Valeurs	Ferm.	Var.
630 750	Ivaco -A-	15	- ⅞
348 466	Nova Corp.	10⅝	- ⅜
269 337	Can.Pacific	27	- ½
252 289	Alcan	45⅛	- 1¼
201 971	Inco	29⅝	- 1¼

Juniors / Mines et pétroles

Volume	Valeurs en cents	Ferm.	Var.
120 415	Vassan Res.	,43	+,02
118 160	Norwood Exp.	,67	+,02
114 080	MSV Res. -A-	,95	-,25
98 752	Eider Res.-A-	3,95	-,25
92 500	G.Day Wts -B-	,125	+,015

TORONTO

Volume:

Jeudi	27 586 000
Mercredi	25 846 000

Faits saillants:

	Jeudi	Mercredi
Actions trans.	1 336	1 324
Gains	268	224
Pertes	694	706
Inchangées	374	394
Hauts 87	12	14
Bas 87	145	123

Valeurs les plus actives

Volumes	Valeurs	Ferm.	Var.
772 510	Cda develop.	14⅛	inch.
593 709	Can.Pacific	27	- ¾
470 122	Alcan	45⅛	- 1¼
387 616	Inco	29½	- 1⅜
374 230	B.C.Resources	1,01	-,01

Mines et pétroles

Volumes en cents		Ferm.	Var.
448 229	Lac Minerals	14⅞	- ⅛
301 516	Placer Dome	23⅜	+⅛
224 790	Amer.Barrick	32⅝	- 1
208 709	Royex Gold	7¼	- ⅛
203 148	Ulster Pete	2,65	-,15

NEW YORK

Volume:

Jeudi	264 870 000
Mercredi	207 350 000

Faits saillants:

	Jeudi	Mercredi
Actions trans.	2 023	1 996
Gains	289	273
Pertes	1 431	1 393
Inchangées	303	330
Hauts 87	5	4
Bas 87	200	130

Indices Dow Jones:

	Ouv.	Haut	Bas	Clôt.	Var.
30 ind.	2394,42	2430,78	2345,63	2355,09	-57,61
20 Tr	1001,98	1010,01	977,34	980,24	-31,35
15 S.P	196,30	199,68	194,23	198,60	-1,89
65 Comp	890,84	904,62	872,70	876,88	-21,69

Indices Standard & Poor's:

	Haut	Bas	Ferm.	Var.
400 Industries	352,70	343,57	343,58	-9,12
20 Transport	254,53	245,15	245,37	-9,16
40 Sv. publique	119,09	116,14	117,29	-1,01
40 Finances	29,47	28,93	28,99	-0,34
500 composé	305,23	298,07	298,08	-7,15

FONDS MUTUELS

(PC) — L'indice Sogecar des fonds d'investissement se trouvait jeudi à 1380,43, en baisse de 13,57.

ALBERTA

Valeurs	Ventes	Haut	Bas	Ferm.	ch. Net
Aaron	4000	35	35	35	+6
Accord	1900	220	220	220	+10
Acumen	43500	82	70	70	-15
Adecka	500	36	34	36	
Aladin	200	190	190	190	
Alta res	4000	220	215	215	
Alta wtr	1000	25	25	25	
Albtech	55500	30	25	30	-5
Albury	4000	70	70	70	+20
Aldrshl	6200	75	70	70	-5
Alert a	21000	48	46	46	-4
All fd	500	$7½	7½	7½	
Alta mira	4500	25	25	25	
Alta pete	1000	55	55	55	
All fd wa	1200	40	35	35	
All fd wb	1000	45	45	45	
Allerio	5000	40	40	40	
Amaril	29500	23	22	22	
Amcan	2000	15	15	15	
Am chr b	16500	28	27	28	+1
Amer env	5000	80	80	80	
Amr inv	2000	15	15	15	
Amr ore	21600	25	22	24	-1
Amuse int	3500	25	25	25	
Anvox	23900	138	135	135	
Argus	51443	70	63	70	+5
Armistc	6400	175	170	171	-4
Alcan cap	4000	320	320	320	-5
Audax	17000	7	6	6	-1
Aurora	5000	50	50	50	
Baloil	22000	54	49	53	
Bnkrs pl	1000	355	355	355	
Barron h	16000	9	9	9	
Bay res	400	400	400	400	
Bearcl	11714	70	65	70	
Big val	5000	26	26	26	
Bltec en	7000	38	35	35	
Blk dia	500	50	50	50	-7
Bick gld	9000	65	65	65	
Blue rng	2500	45	43	45	
Bonanz	400	310	310	310	
Boreals	200	23	23	23	+ ¾
Britany	4000	35	32	35	
Brown	19100	76	75	75	
Bryndn	7100	110	110	110	
Calo	5000	65	65	65	-1
Callera	7000	20	17	20	
Calto	2000	80	80	80	
Cam turf	27800	65	62	63	
Cmbrg v	18000	50	40	41	+1
Camlion	4000	43	40	40	
Cdn gld rs	1000	85	85	85	
Canind	1000	21	21	21	
Canam	10000	18	18	18	
Cane	10400	70	65	65	
Cnstar	3000	15	15	15	
Cap air	9698	155	145	155	+5
Carada	1000	21	21	21	-4
Cardiff	10000	15	15	15	
Casamro	14500	110	100	110	+2
Cscd o a	6000	50	45	45	+2
Castle	3000	16	16	16	
CBB cp a	6000	15	13	15	
Cdn plo w	800	140	140	140	
Cdn olal	10100	29	26	29	
Cedar oil	8500	10	10	10	
Chmpg	10500	40	27	40	+10
Chipmn	25000	60	60	60	
Choice	5000	75	75	75	
City gld	3000	126	125	126	+6
Colevil	1000	13	13	13	-2
Colray	12500	109	105	105	
Cmoy cp	7000	100	90	90	
Co ylwkl	2000	72	70	70	-5
Con cba	155500	4	4	4	- ½
Cons gld	22500	43	40	40	
Cons gld	2500	170	165	169	-1
Cons im	z50				
Cntl rsrc	6000	70	70	70	
Core ex	1000	40	40	40	
Cortez	22000	15	11	11	-4
Crps ex	1000	165	165	165	-10
Cultus rs	2500	45	40	40	-5
Cup oil	5000	35	35	35	
Dakota	3000	14	14	14	-1
Dngrfld	6500	85	80	80	-5
Data grp	8000	7	7	7	-1
Deb 77 un	100	$20½	20½	20½	
Deerbrk	13000	21	21	21	
Del rio	3450	$5½	5	5½	+ ¼
Derrick	7000	23	20	20	
Dore exp	6000	70	60	70	
Dover a	6500	37	37	37	-1
DTS cap	2500	12	12	12	
Eden roc	2000	310	310	310	
Ekalon	6500	120	110	110	-5
Elvn bus	14700	75	67	68	+2
Enercn	10100	30	26	29	+3
Ethicrp	10000	100	100	100	
Exeter	2500	20	20	20	
Facet en	7000	30	30	30	
Frmonl	113000	50	30	30	-10
Fairway	30000	135	120	120	-7
Falcon	6500	220	200	220	+25
1st cda	1000	15	15	15	
Fst cl ent	56130	120	100	100	+10
Frt cmrl	1200	140	120	120	-20
Fredm	19600	300	300	300	
Gallery	40500	10	10	10	
Gatefrd	9000	71	68	71	-1
Gnrl mn	19200	15	15	15	
Glenmr	6000	15	15	15	+5
Glbl aer	100000	13½	13½	13½	+ ½
Golcnda	6000	100	95	100	+10
Gold city	2000	95	95	95	+5
Gld mdl	7000	200	165	200	
Gld vsl a	1100	195	195	195	
Gldn pac	1500	65	60	60	-5
Go shdw	29300	56	46	51	-3
Goldhnl	10000	81	78	78	-4
Goldpix w	2000	18	15	18	-2
Gowest	5500	52	51	52	-3
Great bn	3500	40	40	40	
Greatk	1400	230	220	225	-15
Grn dmn	1000	125	125	125	
Grnstr	1500	137	136	137	-3
Harbr pl	800	58	58	58	+1
Hwkwd	3500	27	27	27	
Hedley	7000	70	70	70	-5
Hedmn	6500	85	85	85	
Hidn val	2500	65	65	65	-5
Huricn	14000	50	50	50	
HWI ind	9000	43	43	43	+4
IMC intp	1000	30	30	30	
Indp fcl a	1200	295	285	285	
Intl mlk	14375	190	180	185	
Inter utd	3000	34	30	30	
Intex	3000	45	45	45	
Jaftek	9000	41	41	41	-4
Jani intl	1000	110	110	110	
Jascn	75600	$8¼	8	8	- ¼
Jerome	1000	40	40	40	
Jet pac	39500	76	74	76	
Jilbey	3800	350	345	350	-10
Jordan	500	110	110	110	+5
Keener	4000	41	41	41	
Kelvin	300	310	300	300	
Kne hil	2412	130	125	125	
KT cap	13142	41	36	41	
Laval	5000	34	34	34	
Lexngtn l	2500	31	31	31	
Lifquest	634	345	340	340	-5
Lite rs	1000	73	73	73	+8
Louder	1000	26	26	26	
Lou mng	19150	220	215	217	+7
LS laser	10500	22	21	21	
Markr	12300	$6½	6⅛	6⅛	+ ⅛
Marshl	14200	170	165	165	-5
Mastt	10000	14	13	13	
Maxx	2500	40	38	40	+1
Mcsev	3000	13	13	13	
Mrcht	36000	40	30	30	
Milestn	1000	70	70	70	-4
Milner	12000	100	93	93	
Mintrn	1750	275	268	275	
Mslngo	2200	23	23	23	+5
Mohav	3000	40	40	40	-2
Monk pl	1700	95	95	95	-5
Monte	13900	450	420	420	-10
Mntego	21000	54	45	45	-7
Morind	1000	13	13	13	
Mrp pet	1500	78	78	78	+2
Mil-scr	39000	13	11	13	
Multiln a	7000	11	11	11	
Multirl	17400	275	265	270	
Naneco	5000	235	225	235	+10
Ntl vent	2000	60	60	60	+5
Naxos	2000	75	75	75	+5
Nwalta	5100	125	125	125	
Niko res	5000	20	20	20	
Noble pk	4000	$9	8¾	8⅞	+ ⅛
Norac ind	500	35	35	35	
Nordex	36451	160	100	130	+33
Norpel	2785	245	245	245	
Nrthqst	1500	50	50	50	
Novax	6500	16	15	16	+3
NRT rsr	45700	330	300	320	+5
N rangr	3000	105	105	105	-3
N react	14000	125	100	100	-30
Nu crown	6400	75	70	70	-5
Nu crw w	5000	25	25	25	
Ontex	16800	310	280	300	-15
Orex res	9000	60	57	60	+3
Pac wstn	1400	215	210	210	-5
Paldm	10000	18	18	18	
Pan east	9400	375	315	325	+10
Prds pet	24300	35	35	35	
Parkcr	1500	50	50	50	
Patcor	10000	48	45	48	
Pthldrs	4000	58	55	58	+3
Patriot	1000	55	55	55	-15
Pelham	21000	40	40	40	
Pere pel	8500	21	21	21	
Peter isl	8000	90	70	90	+20
Petroco	7000	70	70	70	-3
Petrmn	2000	31	31	31	
Picosec	15000	20	15	20	
Plast fb w	1900	70	60	60	
Pco ptr d	550	$116	115	115	
Pnls call	54500	71	50	50	-20
Prari pc	17100	220	200	220	-10
Probe x d	10250	25	25	25	
Pundla	4000	85	82	85	+5
Pursuit	15600	39	36	37	+1
Qdrnl cap	9500	28	28	28	
Quintko	3000	48	48	48	
Raptor	30000	32	30	30	
Ref hyd	1500	65	65	65	
Reficin	14000	28	26	26	+1
Rembr	2100	235	210	210	
Rhodes en	5062	340	310	310	
Rng sgl	212020	85	78	85	+5
Rocfrd	10500	50	45	48	+3
Royal rs	500	80	80	80	-5
San paul	21900	202	195	200	
Sntna rs	500	60	60	60	
Sastex	7500	27	22	22	-5
Savana	20000	113	100	100	-20
Seadrft	14634	315	305	315	
Senex	500	64	64	64	
Shdofx	1000	45	45	45	
Shanon	10000	36	35	35	
Shareco	7000	20	20	20	
Shaw a	1000	$8⅛	8⅛	8⅛	
Shilling	2200	135	130	130	
Shore	7100	250	240	240	-5
Slvr cnt	2100	255	245	245	
Slvera	6000	35	30	30	-3
Sonartc	950	350	340	350	-10
Sthwnd	22700	26	25	26	
Spirit	13000	55	53	53	
Starbec	500	34	34	34	+6
Stocmn	z240				
Stockm	2120	95	95	95	
Stormn	2000	200	185	200	+6
Strbnd m	9000	60	60	60	
Suffolk	23200	75	65	67	-3
Sunm 86	5000	45	45	45	-4
Sunstr a	2000	50	50	50	
Sweany	47500	12	11	11	
Taman cp	4000	75	75	75	
Tanner	5000	6	6	6	
Teleoh	15500	425	400	410	-10
Telesis	18000	55	50	55	-10
Terex	2000	25	25	25	
Tilebrk	8000	25	25	25	
Titan	2000	35	35	35	
Trn cd a	32817	65	59	65	+5
Travel vn	9500	21	20	20	
Trek	13000	30½	30	30	
Tri d	5100	$8¾	8⅝	8¾	+ ⅛
Trio pl	3600	170	160	165	+15
Tromin	15003	68	67	67	
Try wts	12500	23	20	20	
Tusk	1500	20	20	20	
Tw engy	1000	67	67	67	
Twin gld	z36				
Typas	2000	30	30	30	
Tyrae	4000	80	75	75	-10
Ultrex	1000	65	65	65	+5
Unv pntc	200	250	250	250	
Van hrn	2000	90	90	90	
Vencap	400	190	185	185	-5
Ven tech	11000	35	32	32	-3
Ventch	2000	$6¼	6¼	6¼	
Vero res	2000	70	70	70	
Vsta ill a	3000	75	70	70	
Vista a	1000	265	265	265	
Vll vnt	5000	25	25	25	
Vll vnt a	6000	10	10	10	
Webex o g	8000	60	55	60	
Weior	4000	400	395	395	-5
Wstrn pc	2000	20	20	20	-2
W warnr	1000	35	35	35	
York	22500	32	30	30	-1
Yukon	6500	115	105	115	+10
Zahavy	5000	$5¼	5	5	- ¼
Zenmc	1700	460	450	450	
TOTAL VOLUME					3,109,836

DIVIDENDES

	TAUX	PAIEMENT	ENREG.
Jean Coutu Group	0.02 trim.	11-11-87	28-10-87
First Amer. Savings	0.08 trim.	13-11-87	30-10-87
Newfoundland Light&Power	0.31 trim.	01-12-87	13-11-87
Sunwest Fincl. Serv. (S)	0.10	04-01-87	11-12-87
ST Paul Bancorp.	0.05 init.	16-11-87	31-10-87
National Security Ins.	0.25 trim.	01-12-87	16-11-87
PPG Industries	0.30 trim.	11-12-87	10-11-87

LES AURIFÈRES

Fermeture
Afrique du Sud (Adr's $U.S.)

	Offre	Dem.
Anglo. Amer Gold	11⅞	12
Blyvooruitzicht	7	7⅛
Bracken	2	2⅛
Buffelsfontein	21⅞	22
Cons.Modderfontein	3⅛	3⅜
Doornfontein	15	15⅛
Driefontein Cons.	27⅞	28
Ergo	8¼	8⅝
FreeGold	16⅝	16⅝
Harmony	15	15⅛
Hartles	9¾	10⅛
Kinross	21⅞	22⅛
Kloof	15	15⅛
Libanon	25	26⅛
OFSYV Ofsil	40⅜	40⅝
Randfontein	12⅞	13⅛
St. Helena	17⅝	18
Southvaal Holdings	61	62⅛
Stilfontein	6⅝	7⅛
Vaal Reefs	13⅛	13⅜
Welkom	10⅛	10⅜
Western Deep	62⅛	62½
Winkelhaak	28⅛	30
West Rand	4	4⅛

par Midland Doherty Ltd

NEW YORK suite de la page C5

TITRES AU COMPTOIR (DE TORONTO)

TORONTO (PC) — 15 octobre, les actions transigées sur titres inscrits au comptoir fournies par l'Association des courtiers en valeurs mobilières du Canada sous l'autorité de la Commission des valeurs mobilières de l'Ontario. Le volume comprend les transactions pour clients et les échanges entre courtiers.

Valeurs	Ventes	Haut	Bas	Ferm.	ch. Net
Action Tr	1300	315	300	300	-20
Apresive	56300	60	45	50	+12
Amertek	1500	350	325	350	+25
Ansil Res	200	200	200	200	-15
Arion Gld	10000	17	15	17	+2
A Gldfield	5000	$7¼	7¼	7¼	+⅛
BAA Plc r	22400	310	310	310	
Barris Kin	7000	300	250	250	-50
Belleterre	1000	100	100	100	
Betr Bsn	16000	260	250	250	-10
Biron Bay	9000	100	90	100	
Blk Cliff	1000	110	110	110	
Blk Gregor	8000	46	46	46	+4
Bougnvll	2700	450	450	450	+194
Brit Ind B	1000	35	35	35	-2
Britoil	22750	$6¾	6¾	6¾	
CMP 87	200	$115	115	115	-5
Canoen I	9400	28	22	25	
Card Lake	1000	70	70	70	+10
Carolin	1000	275	275	275	+15
Cessland	53000	9	8	8	
Chelsea	667	30	30	30	
Cindy Mae	1000	25	25	25	+15
Clark Ph	9000	140	135	135	-5
C Marcus	5000	30	30	30	
Covington	6500	115	100	100	
Davstar	6500	94	90	94	+4
Direct Eq	1500	250	250	250	-50
Dread Inc	2000	50	50	50	-10
Easynet	10000	17	17	17	-1
Elders IXL	5085	$5¾	5⅛	5⅛	
Equus Ind	5000	100	100	100	
Exxeter	38000	160	110	110	-40
Ferau Res	2000	25	25	25	
F Cdn Gld	2500	335	310	310	-15
Frankfield	40000	50	47	50	
Glencanon	1500	120	120	120	
Goldstake	6000	135	130	135	
Grandad	1000	140	140	140	-10
Granite A	100	300	300	300	
Hardrock	1000	60	60	60	-5
Intrex IRE	50000	13½	13½	13½	-1½
Langis Slv	1000	110	110	110	+5
Lobo Gld	1300	2	2	2	
Lord Smca	7000	140	135	140	+5
Louvicort	20000	55	53	55	
Magnoowr	28000	150	130	130	-20
Mat Beiy	5000	58	58	58	
Medmetic	5000	25	25	25	
Microbe	1000	65	65	65	+2
Midrim	2250	34	32	33	-2
Morisn M	1000	65	65	65	+5
Mt Psanl	142	150	150	150	-25
Natl Irron	10000	33	33	33	
N Augarit	10000	18	18	18	-1
Nor pacic	2000	425	425	425	-15
Nfld Cap	15000	84	80	82	+2
Ont Queb	4	$250	250	250	
Olooles	5000	68	68	68	-2
Paladin	80625	90	55	60	+10
Paribas u	1500	$96	96	96	-6¼
Pathwy F	200	200	200	200	-50
Petrolantc	18275	475	400	425	-35
Pirolantc w	15075	110	80	90	-30
Pinetre E	16000	22	22	22	
Plastic E	31435	470	450	470	+20
Platinum	1000	30	30	30	
Portfd I	8000	75	70	70	-5
Puntrs Grp	94500	110	100	110	+10
Rival Gld	14000	75	70	70	
Renzy Mn	5000	140	130	130	-20
Rols Ryc	10800	430	430	430	-5
Self Mtg	500	$11¼	11¼	11¼	-⅛
Share M	1000	10	10	10	-2
Sheldon	7000	48	45	48	
Sock Fbr	1500	150	125	125	-50
Spirit Lk	1500	210	200	210	
Sycon Corp	1000	80	80	80	
Teck C	50	$95	95	95	+35½
Teckron	1000	140	140	140	-10
Tecmrce	85000	11	9	11	+1
Tyranex	11000	125	110	110	+10
Union Mng	5000	90	90	90	-5
Uranex R	4000	20	20	20	-10
Vieguard	4000	75	60	75	
Wabigon	9265	50	45	45	
White Str	9000	38	35	38	+1
Yellorex	5000	30	30	30	+2
Total Volume	1,084,873				

OPTIONS SUR L'OR
Canada, Europe, Australie

Transigées

Série	Vol.	Int. en cours	Haut	Bas	Ferm.
Feb 440	2	560	37.00	37.00	37.00
Feb 440p	10	1512	5.50	5.50	5.50
Feb 460	199	876	29.00	22.00	28.00
Feb 460p	2	1708	9.50	9.50	9.50
Feb 480	95	1326	18.00	14.50	18.00
Feb 480p	1	201	22.50	22.50	22.50
Feb 500	14	1997	10.80	9.50	10.80
Feb 520	105	1570	7.00	6.00	7.00
May 460	150	44	40.00	39.00	40.00
May 460p	16	93	15.00	15.00	15.00
May 480	2	405	30.00	30.00	30.00
May 500	54	1514	20.00	18.50	20.00
Nov 440	7	1948	28.00	25.00	25.00
Nov 460	423	5018	15.00	10.00	15.00
Nov 460p	125	1602	6.50	5.00	6.00
Nov 480	619	5315	5.90	3.70	4.50
Nov 480p	350	953	21.00	21.00	21.00
Nov 500	145	3871	2.20	1.70	2.20
Total market:		2,319			

Non transigées

Série	Intérêt en cours	Offre	Demande
Feb 400	23	72.00	78.00
Feb 400p	426	.50	1.50
Feb 420	395	55.00	59.00
Feb 420p	613	1.80	2.80
Feb 500p	47	36.00	41.00
Feb 520p	0	56.00	61.00
May 420	34	65.00	69.00
May 420p	264	3.00	4.50
May 440	53	50.00	54.00
May 440p	859	6.00	8.00
May 480p	23	21.00	24.00
May 500p	12	36.00	41.00
Nov 370	38	95.00	100.00
Nov 370p	1638	0.00	.70
Nov 380	19	85.00	90.00
Nov 380p	486	0.00	.70
Nov 390	12	75.00	80.00
Nov 390p	445	0.00	.70
Nov 400	323	65.00	70.00
Nov 400p	829	.10	1.00
Nov 420	959	45.00	50.00
Nov 420p	1022	.20	1.20
Nov 440p	2682	1.20	1.50
Nov 500p	53	36.00	41.00
Nov 520	5576	.50	1.50
Nov 520p	0	56.00	61.00
open interest:	47,354		

OPTIONS SUR LE PLATINE
Canada, Europe, Australie

Transigées

Série	Vol.	Int. en cours	Haut	Bas	Ferm.
Dec 660	12	42	8.00	7.80	8.00
Mar 620	3	16	33.90	33.90	33.90
Total market:		15			

Non transigées

Série	Intérêt en cours	Offre	Demande
Dec 520	0	73.50	77.80
Dec 520p	60	1.30	4.70
Dec 540	20	57.30	61.40
Dec 540p	73	4.60	8.00
Dec 560	24	43.50	47.50
Dec 560p	13	9.70	13.30
Dec 580	150	31.40	35.30
Dec 580p	66	17.10	20.70
Dec 600	25	21.70	25.50
Dec 600p	10	26.60	30.40
Dec 620	64	14.30	17.90
Dec 620p	27	38.50	42.50
Dec 640	97	8.90	12.40
Dec 640p	0	52.00	56.10
Dec 660p	0	68.60	72.70
Dec 680	41	2.70	6.10
Dec 680p	0	88.40	92.70
June 540	0	84.90	90.30
June 540p	0	11.80	16.10
June 560	0	72.10	77.40
June 560p	0	18.70	23.00
June 580	0	60.60	65.80
June 580p	0	26.80	31.30
June 600	0	50.40	55.50
June 600p	0	36.20	40.80
June 620	0	42.00	46.90
June 620p	0	46.50	51.30
Mar 520	0	86.40	91.40
Mar 520p	15	3.90	7.70
Mar 540	0	71.60	76.50
Mar 540p	23	8.70	12.60
Mar 560	3	58.20	63.00
Mar 560p	70	14.90	18.90
Mar 580	10	47.00	51.70
Mar 580p	0	22.70	26.90
Mar 600	18	36.90	41.40
Mar 600p	40	32.20	36.50
Mar 620p	0	42.90	47.40
Mar 640	0	21.50	25.70
Mar 640p	0	54.90	59.50
Mar 660	17	15.90	20.00
Mar 660p	0	68.90	73.60
open interest:	874		

RAPPORT FINANCIERS EXPRESS

COMPAGNIES	PROFITS (PERTES) ($100) Courant	L'an dernier	Variation	REVENUS BRUTS ($000) Courant	L'an dernier	Variation
Crown Cork & Seal (capsules de bouteille) Tor,Ont. 9mois 30 sept.	71,778 / 6,90	63,862 / 5,96	+12 %	1,324,119	1,260,253	+5 %
W.R.Grace & Co. (commerce de détail)NY,NY. 9mois 30 sept.	88,646 / 2,08	27,013 / 0,63	+228%	3,210,603	2,667,244	+20%
Amer. Home Prod. (construction) NY,NY. 9mois 30 sept.	629,878 / 4,26	579,454 / 3,84	+8 %	3,814,914	3,733,708	+2 %
Philip Morris Cos. (tabac) NY,NY. 9mois 30 sept.	1,364,000 / 5,73	1,107,000 / 4,63	+23 %	20,631,000	18,856,000	+9 %
McGraw Hill Inc. (publication) NY,NY. 9mois 30 sept.	114,867 / 2,26	112,006 / 2,21	+2 %	1,252,539	1,129,900	+10%
Coleco Indus. (loisir) Hartford, Conn. 9mois 30 sept.	(6,593) / - -	(677) / - -	- %	435,517	426,911	+2 %
Dennison Mfg Co. (formules commerciale)Fram-.Mass 9mois 30 sept.	23,702 / 1,50	18,529 / 1,19	+27 %	523,255	507,239	+3 %
Intl. Min. & Chem. Corp. (prod. chimique)Libertyville,Il 1er trim. 30 sept.	22,300 / 0,66	2,300 / - -	+869%	424,700	340,300	+24%
Warner-Lambert Co. (prod. pharmaceutique)M.Plain,NJ 9mois 30 sept.	229,564 / 3,20	253,005 / 3,39	- 9 %	2,575,071	2,290,330	+12%
Merck & Co. (prod. pharmaceutique)Rahway,NJ 9mois 30 sept.	674,000 / 4,93	503,900 / 3,59	+33 %	4,816,000	3,937,800	+22%
Coca Cola (breuvage) Atlanta, GA. 9mois 30 sept.	723,181 / 1,91	619,812 / 1,60	+16 %	6,814,417	6,513,593	+4 %
PPG Indus. Inc. (revêtement)Pittsburgh, Pa. 9mois 30 sept.	280,600 / 2,34	243,500 / 2,05	+15 %	3,855,000	3,486,300	+10%

Annonces classées

Suite de la page B 15

OFFRES D'EMPLOIS

319 VENTE, COMMERCE

REPRESENTANT(E) DES VENTES
Importante firme dans le secteur de la quincaillerie et de l'outillage recherche un représentant des ventes au détail pour la région de Montréal et des environs. Connaissance de l'anglais et expérience sont un atout.
Salaire plus boni, allocation auto et autres bénéfices.
Envoyez votre C.V. à: 670 rue McCaffrey, St-Laurent H4T 1N1.

SHAKLEE
Devenez distributeurs des produits du Shaklee. 733-0550, 498-2176.

TABI INTERNATIONAL
magasin de vêtements pour dames, est à la recherche d'une stagiaire en administration à temps plein au centre Fairview/-Pointe-Claire, et de vendeuses bilingues à temps plein et partiel au centre Rockland, Fairview/-Pointe-Claire et Angrignon. Posséder une grande énergie et dévotion au service à la clientèle serait un atout. Veuillez contactez les gérantes à
-Rockland 341-4677
-Fairview 695-8840
-Angrignon 366-0743

TOY WORLD
A besoin de personnel, temps plein, partiel, Galeries d'Anjou, 353-6270. Place Ville-Marie 866-1992

URGENT !
Recherche distributeurs(trices) pour système de sécurité et filtreurs d'eau. 30 à 55% de commission. Pour rendez-vous, 1-460-4770.

VENDEUR (EUSE) de vêtements pour hommes, boutique haute gamme, Laval. Contactez M. Crevier 661-8800.

VENDEUR (EUSE) demandé (e) avec expérience dans bijouterie, temps plein ou partiel. 688-3274.

VENDEUR pour boutique de micro ordinateurs, centre-ville, temps plein/partiel, demandez Michel 526-7171

VENDEUR ESTIMATEUR avec expérience dans la rénovation. Tel. 593-4788.

VENDEUR(EUSE)S avec expérience dans la bijouterie, demandé(e)s pour les régions Dorval, Côte Vertu et Lasalle. Références requises. 687-0251 Josée.

VENDEUR(SE) demandé(e) pour magasin de fleurs, dans Westmount, la personne doit avoir une belle apparence, être efficace, et apte à servir une clientèle sophistiquée, se présenter au 4259, ouest Ste-Catherine

VENDEURS(euses),bilingues avec 2 ans d'expérience, centre-ville, KYOZE boutique d'accessoires et bijoux mode. Pour un rendez-vous demandez Naila au 842-6592.

VENDEURS(EUSES) au téléphone, bilingues, avec expérience seulement. Salaire très intéressant. Pour inf. M. Rosa au 651-0729.

VENDEURS(SES)
Bilingue recherché(e) immédiatement pour une boutique d'articles cadeaux. Situé au centre commercial de la Place Vertu, nouvelle section près de Pascal. Venez ou téléphonez au 745-1940

VENDEURS(SES) demandés(ses) par boutique de vêtements pour homme. Personne responsable. 389-7831

VENDEUSE (EUR)demandée avec expérience dans vêtements pour dames, à Longueuil. 674-7920.

VENDEUSE bilingue, pour compagnie bien établie, dans le domaine du cadeau de prestige. Territoire: Québec. Doit conduire. 341-2935

VENDEUSE
Centre de conditionnement physique, féminin, à la recherche d'une vendeuse, pour travail temps plein, expérience dans la vente. 255-0763 ou 676-2525, 6868 est, Jean-Talon, St-Léonard.

VENDEUSES
Demandée avec expérience, bilingue. Boutique vêtements pour dame. Centre ville. Temps plein. 842-3698

319 VENTE, COMMERCE

VENDEUSE
Demandée sur rue St-Hubert, avec expérience dans le vêtement pour dames, temps plein ou partiel, 526-6052

VENDEUSE
En pâtisserie demandée. Expérience et bilinguisme souhaitable, temps plein. Pâtisserie de Gascogne. Se présenter au 6095, boul. Gouin ouest, du mardi au vendredi de 10h à 16h. Tél. 331-0112.

VOUS possédez un vidéo et appréciez la fine cuisine, revenus intéressants tout en vous divertissant, téléphonez jour ou soir à 932-3123.

322 CLUBS, RESTAURANTS, HÔTELLERIE

A.L. VAN HOUTTE
COMMIS COMPTOIR
Temps plein, jour, soir, incluant les weekends, 5 jours/sem. Demander Guylaine 845-9919.

AIDE-CUISINIER cherchant emploi stable, 5 jours semaine, maturité. Tél: 861-8150 entre 8h et 11h seulement.

AL VAN HOUTTE Commis comptoir, idéal pour étudiant libre le matin, lundi au vendredi. 845-5922

BAR GAI NOUVEAU. Personnel demandé. 845-8242.

CAFE restaurant cherche personne ayant expérience dans gestion du personnel et service, pour occuper poste d'assistant gérant. Emploi stable. Se présenter entre 17h et 19h au 224 Laurier ouest.

CAISSIER(E) pour dépanneur, avec ou sans expérience, temps plein ou partiel. Se présenter au 2053 Peel entre 8h et 17h, 288-1818

CAISSIERE expérience, bilingue, 5 jrs, 11h à 19h, Rôtisserie. Application 5456 Sherbrooke ouest.

CHEF demandé, 10 ans d'expérience, cuisine française à Val David. 1-819-322-3104, 1-229-7182.

CHEF CUISINIER avec 5 ans d'expérience, créatif. Appelez pour rendez-vous au 481-5569 entre 10h et 11h30 et de 14h30 à 17h, demandez M. Ahmet.

CLUB METROPOLIS
est à la recherche de bus boy, serveurs(euses), barman-barmaid, préposé(e)s aux vestiaires, caissières et portiers. Bilingues, pour travail à temps plein et partiel. Pour entrevue, vous présentez avec 2 photos au 1413 St-Dominique, du mercredi au samedi, entre 16h et 18h

COMMIS au bar (bar-boy) à temps partiel. 274-2622 entre 11h et 19h.

COMMIS DE CUISINE avec expérience. Se présenter 3619 St-Denis après 3h.

CONTROLEUR + DIRECTEUR ALIMENTS & BOISSONS
A OTTAW
$50,000 +
Une concession alimentaire gouvernementale de prestige, au chiffre d'affaires de $10,000,000, cherche des professionnels bilingues.
Prière d'appeler:
GREEN, BUSCH & LECOURS
416-485-9722

CUISINIER(E) demandé(e) 40 hrs/-semaine. Se présenter au 855 Décarie, Ville St-Laurent.

CUISINIER(E) travail temps plein le soir, restaurant de fondue, 382-8234 Alain

CUISINIER(E) demandé(e) pour restaurant français, expérience requise C.A.P. 937-4998 entre 10h am et 3h pm.

CUISINIER(E) pour sandwich. Se présenter au 2053 Peel, 288-1818

CUISINIER(E)
demandé(e). Expérience requise dans fruits de mer et grillades. Appelez à 381-8979 M. Malo.

CUISINIERS d'expérience pour casse-croûte avec salle à manger de 80 places. Temps plein ou temps partiel. Appeler au 274-2622 entre 11h et 19h.

322 CLUBS, RESTAURANTS, HÔTELLERIE

CUISINIERS et garcons de table, pour restaurant français, situé en Floride. Expérience requise. Avec passeport français de préférence. Pour renseignements se présenter au 410 Place Jacques Cartier entre 9h et 5h.

DANSEUSES demandées. 300$ par semaine garanti. Conditions de travail agréables, très bonne ambiance. (1-514)-349-4913.

GARCONS de table demandés, pour restaurant francais à Laval, connaissance dela cuisine et belle personnalité requise. Téléphoner entre midi et 14h 687-8083.

GARDE MANGER
POUR CUISINE FRANCAISE TRAVAIL DE SOIR
cf43,10,18AU PAPILLON GOURMAND
2310 GUY
935-4255

GARDE MANGER
bonne expérience cuisine française, références requises, poste permanent, 300 Lemoyne, Vieux-Montréal, 288-9788

GERANT(E) de weekends pour entreprise regroupant la vente et l'hôtellerie, expérience nécessaire. Présentez C.V. au 5220 boul St-Laurent.

HÔTE(SSE)
Demandé(e) avec expérience pour la salle à manger. Avoir la connaissance des services des flambées. Bonnes conditions de travail. Bon salaire. Chance d'avancement. S'adresser entre 14h et 18h au restaurant:
LE TOIT ROUGE
5440, Sherbrooke est, Mtl.

HOTES, hotesses, serveur(euse)s, desserveur(euse)s, se présenter entre 9h et 17h au 555 St Martin ouest, suite 201, Laval.

LAVEUR(EUSE) de vaisselle avec expérience, se présenter au 1175 Crescent à partir de 11h.

MAITRE D'HOTEL
Expérimenté au Canada ou à l'étranger, pour restaurant oriental de luxe au centre ville. Références exigées. Pour rendez-vous M. Schwartz 933-4547.

NOUVEAU RESTAURANT PIZZA MELLA s'ouvrant à Laval, recherche cuisinier(e) pour pizza, avec ou sans expérience. Formation assurée pour candidat(e) choisi(e). Se présenter entre 9h et 17h au 555 St Martin Ouest, suite 201, Laval.

PERSONNEL pour servir banquets et conventions (serveurs (euses), avec expérience aussi aide-cuisinier. Se présenter de 10h à 17h au3185 rue Bélanger est.

PLONGEUR et ouvrage général. Homme sérieux. Après 14h. Se présenter 831 Est de Maisonneuve.

PLONGEURS demandés, restaurant Chez Gautier, 3487 Av. du Parc, 845-2992 demander M. Talbot entre 9 h et 5h.

RESTAURANT -bistrot La Moulerie, 5500 av. Monkland, recherche plongeur, à temps plein, du lundi au vendredi, 484-5510 demandez Denis

RESTAURANT DE LAVAL
RECHERCHE
GERANT DE SALLE A MANGER
Le (la) candidat(e) doit posséder un minimum de 3 ans d'expérience. Doit diriger personnel et voir au bon fonctionnement de la salle à manger d'une capacité de 250 places.
Demandez Jean entre 9h et 17h au 664-1212.

RESTAURANT FRANCAIS, Montréal. Cuisinier responsable du soir, expérience. Tel. après 17h 251-1486

RESTAURANT Le Chantalain demande serveur(euse). 744-6729 M. Alain.

SERVEUR(EUSE)S demandé(e)s pour discothèque. Se présenter après 21h00 au 4372 boul. St-Laurent, Montréal.

SERVEUR(EUSE) avec références et expérience, servir bière. S'adresser à: Taverne Villeray, 1370 Villeray. 388-0719

SERVEUR(SE) dynamique avec expérience le midi seulement, 5 jours/semaine. Se présenter de 15h à 17h au 2122 Drummond.

SERVEUR/SERVEUSE d'expérience. 274-2622 entre 11h et 19h, du lundi ou vendredi.

322 CLUBS, RESTAURANTS, HÔTELLERIE

SERVEUSE demandée pour le soir. Temps plein, s'adresser à 6975 St-Michel, 725-8882.

SERVEUSES pour salle à manger avec expérience, 11h à 15h. 5 jours/semaine. 901 Rachel Est.

SERVICE de bar, repas et alcool, postes à temps plein de jour ou de nuit, pour barman ou barmaid d'expérience. 274-2622 entre 11h et 19h.

SOUS-CHEF 3 à 4 ans d'expérience. Pour restaurant à St-Jérôme. Pour rendez-vous 1-431-1440

323 ALIMENTATION

AIDE-CUISINIER(E) demandée à temps partiel, pour petite institution. Pour entrevue se présenter jeudi a.m. au 8790 Lajeunesse.

BOUCHER désosseur du lundi au vendredi, préparation des commandes, 6910 Marconi, Mtl.

BOUCHER
Offre d'emploi
Nous sommes présentement à la recherche d'un boucher d'expérience, avec dynamisme, pour mettre sur pied, un nouveau département de viandes et de charcuteries au détail. Très bon salaire et exellentes conditions de travail, possibilité d'achat. Louis Jussaume, 695-3856 ou 695-7450.

CHEF pâtissier(e) avec expérience et pâtissier(e), 482-3030.

CHERCHE pâtissier, pour spécialités françaises et viennoiseries (tourage). Appelez 525-3591 M. R. Hallar.

COMMIS caissier travail de nuit, pour Provi Soir Ile des Soeurs, 768-1851.

CROISSANTERIE cherche vendeur(se), temps plein. Se présenter au 896 Sherbrooke ouest.

PATISSERIE DE GASCOGNE
Requiert les services de:
PATISSIER ET AIDE-PATISSIER
Se présenter: 6095 boul. Gouin ouest, du mardi au samedi de 9h à 16h.331-0112.

PATISSIER CHOCOLATIER
avec expérience de 8 à 10 ans, pour travailler à Toronto, appartement disponible, 416-232-1539 M.Jelenic

PATISSIERS
Avec 2 à 3 ans d'expérience, décoration un atout
AIDE-PATISSIERS
Bon salaire, bonnes conditions de travail, avantages sociaux
Pour informations appeler:
437-7771
M. Mathys ou M. Landry

VENDEUSE pour pâtisserie, mature. 21 heures/semaine. Situé à Laval. 668-4873, entre 9h et 18h.

VENDEUSES demandé(es) en pâtisserie dont une avec expérience, bilingue, Patisserie Select 481-1936.

CHEF PÂTISSIER
Entreprise oeuvrant dans la restauration depuis 10 ans recherche un chef pâtissier avec un minimum d'expérience de 5 ans, pour prendre la gérance de sa pâtisserie. Très bons avantages.
Écrire à:
LA PRESSE, Réf. 1322
C.P. 6041, Suc. «A»
Montréal H3C 3E3
252911 B-323

325 TECHNIQUE, MÉTIERS

AI BESOIN, tireur de joints et poseur de céramique, gyproc, menuisier, plombier, minimum 2 ans d'expérience, outils et voiture obligatoires, tel. entre 9h et 17h 937-9340. Ou se présenter à 4609, St-Jacques ouest entre 17h-19h

AJUSTEUR de moulurières de bois demandé avec expérience, pour une chaîne de production. Moulures O.P.M. Ltée, 255 Thomas, St-Amable près de Ste-Julie. 649-2772.

CHERCHE imprimeur en eau-forte (aquatinte- intaglio); soir 523-3045; jour atelier 844-3438 demandez Yann.

325 TECHNIQUE, MÉTIER

CHAUFFEUR DE FARDIER
ENTREPRISE DE CONSTRUCTION recherche chauffeur de fardier et "beam Flood" avec expérience dans le transport, l'embarquement et déchargement de machinerie lourde et autres matériaux. Salaire selon expérience. S'adresser à Gabriel Fortin au 641-3070. Construction Bérou Inc. Boucherville.

CONTREMAITRE ET JOURNALIER avec expérience en travaux d'imperméabilisationsont requis pour compagnie de construction. Appeler Duron Québec (514)332-2365.

CONTREMAITRE
Demandé dans un atelier de métal en feuille, connaissance lecture de dessins, système anglais et métrique, précision, assemblage et montage, soudure, machinerie d'atelier, coordination de 5 à 10 personnes, 5 à 6 ans d'expérience dans un emploi similaire. Salaire selon expérience. Travail à Ville Saint-Laurent. 337-1690.

DEBOSSELEUR
avec expérience, avec carte de compétence 1ère ou 2e classe, de jour ou de nuit. Demander Denis, 932-2161.

DECORATEUR(TRICE)S pour boutique de décoration en province, fonction table à dessin et vente, salaire et commission. Envoyez C.V. et photo à: 3003 Ch. Chambly, Longueuil. J4L 1N3.

ELECTRICIEN(NE) avec expérience requis(e) pour travail sur camion de service. Contactez Normand après 13h, 332-2295. Les inst. élect. Danor.

ENTREPRENEUR général en construction, recherche un surintendant avec expérience dans la coordination des travaux pour la gestion d'un projet de plus de 8 000 000$. Faire parvenir votre c.v. au 9150 Claveau, Anjou, H1J 1Z4, ou composez le 352-5337.

EXTRUSION
Compagnie en plein essort recherche plusieurs candidats(es) compétents(es) pour opérer ses lignes d'extrusion de vinyl.
Qualités requises:
- Sera disponible à travailler sur cédules de 7 jours (prime pour travail de nuit et fin de semaine)
- Minimum 2 ans d'expérience
- Salaire et avantages sociaux intéressants
- Secteur: est de Montréal

Stockplast Inc. 252-9100

GERANT PRODUCTION
petite imprimerie, connaissance Multi, GTO, couteau, plaque, brocheuse, 581-7230 (Repentigny)

IMPRIMERIE
Pressier, 2 couleurs, 5 ans d'expérience sur équipement Komori et Miehle. Poste disponible immédiatement. Travail à temps plein. 35 heures garanti. Régie par convention collective. Paul Lajeunesse, 374-5319.

MACHINISTE OUTILLEUR Radiateur Mtl Inc., 276-8579

MECANICIEN demandé, 2e ou 3e classe, avec expérience, demandez Claude: 353-6630.

MECANICIEN d'expérience demandé pour réparations presses Heidelberg et Miehle, connaissance d'hydraulique serait un atout. 648-1891.

MECANICIEN D'ENTRETIEN DE CAMIONS DIESEL
avec expérience pertinente. Pour informations: Techno Diesel Inc. Joliette, 759-3709 demander Serge.

MECANICIEN, de service pour compagnie d'équipement pétrolier. Electronique serait un atout. Se présenter chez Petr-o-mec, 3621 42e ave. P.A.T. 642-4640

OPERATEUR POINÇONNEUSE
Poste de soir, 4h p.m. à 2h30 a.m., du lundi au jeudi. Candidat doit pouvoir faire ses propres montages et lire les plans. Pour entrevue, se présenter de 8h à 4h au 6868 Maurice-Duplessis, Montréal-Nord.

PLOMBIER
qualifié
demandé pour travaux commerciaux, industriels et résidentiels, pour la région de Windsor, Ont. Connaissance du chauffage à l'eau chaude et à la vapeur appréciée. Travail garanti pour l'hiver. L'anglais n'est pas nécessaire.
Comfort Heating and Mechanical
(519) 727-6774
à frais virés après 20h
252872 - B 325

CONTRÔLEUR DE PRODUCTION
OU
CONTREMAÎTRE D'ATELIER D'USINAGE
Compagnie ayant au-delà de 50 employés est à la recherche d'un(e) contremaître pour contrôler la production, organiser et faire le suivi des livraisons.
Le(la) candidat(e) doit avoir 7 ans d'expérience.
La compagnie offre un salaire compétitif ainsi qu'une gamme d'avantages sociaux.
Les personnes intéressées peuvent faire application sur place ou envoyer leur curriculum vitae à:
Les Industries D.E.C. Ltée
a/s de Dave Chaudry
2240 - 43e Ave, Lachine, Qué. H8T 2J8
252421 B-325

J.T.M. LESSARD INC.
SOUDEURS
et
APPRENTIS SOUDEURS
Pour travail intérieur
PIERRE L'HEUREUX
384-5731
252518 B-329

325 TECHNIQUE, MÉTIER

MECANICIEN, 3e année, pour voitures américaines, avec outils, demandé. 342-1200 demander Dan.
CENTRE ESSO

MENUISIER demandé avec expérience dans la rénovation, 593-4788.

PEINTRE d'automobiles, 1ère ou 2e classe, pour un important concessionnaire Ford Mercury. Excellentes conditions de travail. Claude Dumais 384-4000

PEINTRE d'automobile demandé. 270 Beaubien ouest. 276-8579.

PERSONNE de service demandée avec expérience. Se présenter au 197 Riverside, St-Lambert.

PLOMBIERdemandé. 2 ans d'expérience en réparations. Licence: chauffage et gaz. 334-5841.

PLOMBIER DEMANDE
avec expérience dans services de plomberie. Demander Bertrand Durand au 481-0368.

PLOMBIER, pour maintenance d'édicie à appartements. Appliquer au: 1500, Stanley, suite 210.

POSEUR de tapis avec véhicule. Lundi ou vendredi, 842-5812.

SOUDEURS de radiateurs demandés. 270 Beaubien ouest. 276-8579.

TECHNICIEN(NE) EN CHAUFFAGE BIENERGIE
Electricité et huile, pour cie. en pleine expansion, salaire à discuter. Inf. 337-3344

TECHNICIEN(NE)
En électronique, diplômé(e) avec expérience, pour réparations vidé et télévision, 481-6910

TECHNICIEN(NE) EN ELECTRONIQUE, bilingue, bonne présentation, Robert Nadeau 638-2361 de 9h à 5h, ville Delson

TYPOGRAPHIE-ILLUSTRATION sur MAC SE, formation 6 mois, 50 m/m, bon français. Jean 737-6568

*** URGENT ***
Entreprise de grande envergure située au centre-ville recherche
DESSINATEUR(E)
DESSINS TECHNIQUES
Possédant 10 ans d'expérience et étant de langue francaise. Pour rendez-vous prière de communiquer avec
IRENE MORIN
842-0048
C D I
SERVICES DE PERSONNEL TEMPORAIRE INC

327 COIFFURE, ESTHÉTIQUE

ASSISTANT(E) -coiffeur, coiffeur(se) avec expérience, Interlude Coiffure, 382-7642

ASSISTANT(E) demandé(e), beaucoup d'expérience, bon salaire, centre-ville. 934-0309.

COIFFEUR(SE)S vous êtes "flyé(e)s", vous êtes stylistes. Coiffure Influence, 270-2131, 272-6426. Aussi manucuriste demandée.

COIFFEUR(SE): avec 3 ans d'expérience et aussi une assistant(e) coiffeur. Salon Coup de Tête, district Côte des Neiges. 737-9490

COSMETICIENNE bilingue avec expérience pour emploi à temps plein dans pharmacie du West Island. 697-4550 demandez Marie Lise

ESTHETICIENNE électrolyste bilingue demandé(e) avec expérience, temps plein, 256-5719.

EXPERIENCE, bilingue, esthéticienne et spécialiste en électrolyse demandées plein temps, pour salon achalandé à Snowdon. 486-4686. mardi/samedi

INTERESSEE A UNE CARRIERE DANS LES COSMETIQUES
Cosméticienne/vente de cosmétiques et soins de la peau. Bon salaire de base plus commission. Entre 9:30h et 18h, ou 733-3465.

LOCAL à louer pour esthétique dans salon coiffure. 255-4932

MANICURISTE demandé (e) avec expérience pour clientèle de Westmount. 932-0120.

328 INDUSTRIE DU VÊTEMENT

BESOIN patronniste ayant 2 ans d'expérience, connaissance de gradation un atout, pour manufacturier de lingerie. Martine au 259-6971.

COMPAGNIE de vêtement pour enfants cherche styliste ainsi que patronniste confirmés avec expérience. Très bonne condition, contactez pour rendez-vous Maurice 383-3423

CONTREMAITRESSE Ou asst.-contremaîtresse, avec expérience. Tél. à M. Michel Moreau 270-8711.

COUTURIER(E) avec expérience dans vêtement cuir. Temps partiel. 721-7587.

COUTURIERE avec expérience pour faire jaquettes (manteaux). Salaire selon expérience. 274-0694

ECHANTILLONNEUSE pour robe doublée, machine simple, 844-9404

MECANICIEN(NE) avec expérience sur machines à coudre demandé(e). Travail à temps plein. Salaire selon expérience. 336-2410.

NOUS SOMMES à la recheche de sous-traitant (contracteur) avec expérience, dans lingerie pour dames, S.V.P. contactez Louise, 383-9090 loc 144.

AVIS IMPORTANT
L'Article II de la Charte des droits et libertes de la personne declare que:
«NUL NE PEUT DIFFUSER, PUBLIER OU EXPOSER EN PUBLIC UN AVIS, UN SYMBOLE OU UN SIGNE COMPORTANT DISCRIMINATION NI DONNER UNE AUTORISATION A CET EFFET.»
Les postes offerts dans les annonces, paraissant dans les colonnes d'offres d'emplois, s'adressent egalement aux hommes et aux femmes

328 INDUSTRIE DU VÊTEMENT

CONTREMAÎTRE(ESSE)
Demandé(e) pour manufacture de vêtements sport, de grande taille et de maternité. Minimum 5 ans d'expérience demandée, personnes d'expérience seulement peuvent se présenter ou téléphoner à:
MODE FUTUR ÉVÉNEMENT
4750 Jarry est
725-5281
Nick Perrotti
249565 - B 328

OPERATEURS de machine à coudre pour "breeches" de moto pour hommes. Salaire excellent. Emploi stable. Uniformes International, 1085 St-Alexandre, 3e étage. 861-3970.

OPERATEURS(TRICES)
expérimentés(es) pour échantillons, pour une manufacture de manteaux, travail à temps plein ou partiel. 381-6285.

TRICOTEUR(EUSE)
avec expérience sur machine Wildman L.H.D. et T.J.I. "Fiat" machine simple, Stool Universal, Mestre. EMploi permanent. Demander Sam Maroon au 722-4678, 4275 boul. Métropolitain est.

329 INDUSTRIEL, MANUFACTURIER

EBENISTE avec expérience pour production de meubles en série. 270-5519.

MANUFACTURIER de vêtements pour dames, recherche personnel, pour travail général, dans son département de réception et pour l'expédition. Salaire minimum, s.v.p. contactez Carole à 383-9090 poste 165

PERSONNE demandée pour réception/expédition de marchandises ayant un permis de conduire et expérience de 2 à 3 ans dans l'industrie du vêtement. 526-6052.

PRODUCTION (ASSISTANT)
Imprimerie flexographique recherche jeune personne dynamique pour:
- La préparation des épreuves.
- L'estimé et l'achat des vignettes.
- L'entretien des dossiers d'imprimerie.

Travaillera étroitement avec le gérant de production et le bureau de commandes. Doit être bilingue et méticuleux(se). Envoyer votre C.V. à La Presse, Réf. 1662, C.P. 6041, Succ. A, Montréal, H3C 3E3.

331 ENTRETIEN, SÉCURITÉ

couple sérieux et responsable
40 ans +, résident, 43 logis en béton à Mtl.-Nord, expérience et références requises, $170/sem. 9h à 17 h. au 329-1985.

CONCIERGE couple 40 ans +, responsable, références, 4½ fourni, 254-2235 ou 256-1937.

CONCIERGE - COUPLE
bilingue, demandé pour immeuble centre-ville, 100 apps. Références obligatoire. 937-8174, de 8h à 17h.

COUPLE concierge avec expérience dans la réparation d'immeubles résidentiels, références requises, 331-6992.

COUPLE demandé, 5 ans d'expérience pour édifice de 80 logements. Logement 4½ fourni. Bon salaire de base. Secteur Mtl-nord. Demandez Yves L'Ecuyer à 747-2030.

COUPLE CONCIERGE
secteur Cote des Neiges, couple bilingue et mature, (second concierge), pour entretien d'un immeuble appartements, grand 4½ fourni, plus salaire. 342-5401ou 731-0777

COUPLE-CONCIERGE demandé, bâtisse de 8 logements, est de la ville. 281-1241 ou 644-1758

COUPLE CONCIERGE, résident pour édifice résidentiel situé au centre ville. Homme habile pour réparations diverses et entretien. Inf. 844-7051.

ENTRETIEN GENERAL, classe 3/4, chauffage, air climatisé préférable, lundi ou vendredi, Westmount, métro Vendôme. 489-5729.

ENTRETIEN
Travail de jour à temps plein, congés dimanche, lundi, notions de bricolage un atout. Denis Côté, 843-6935.

HOMME, pour réparations générales avec 2 ans d'expérience édifice résidentiel situé dans N.D.G. Connaissances particulières de la menuiserie, travail permanent, $8.de l'heure. Inf. 489-5949.

334 SERVICES DOMESTIQUES

CHERCHE gouvernante, nourrie logée, 2 enfants, 1 adulte et 1 personne agée, 5 jours semaine. 279-9668

CHERCHE personne responsable pour garder chez-moi, 3 enfants, 8 mois, 3-4½ ans. Pierrefonds. 683-0565.

GARDE d'un petit garçon d'un an, 5 jours semaine, personne dynamique, Outremont, appelez Michel ou Françoise 738-6292, 733-0882

GARDIENNE, femme de ménage pour demeurer. $150 sem. 273-4494

GARDIENNE bilingue, pour New York, $150. U.S. 273-0862

GARDIENNE en permanence pour dame âgée, à Laval. 688-3177.

GOUVERNANTE OU GARDIENNE
Recherchons gouvernante ou gardienne pour Brossard, pour s'occuper de 2 garçons, 5½ ans et 15 mois, ainsi que de l'entretien ménager, du lundi ou vendredi inclusivement. Bon salaire. Possibilité de logement sur place pour gouvernante. Références exigées. 671-4279.

PERSONNE d'âge moyen ou jeune fille, de 4h p.m. à 8h a.m. pour tenir compagnie à une dame autonome. 739-7231.

337 MUSICIENS, ARTISTES

ORCHESTRE rock amateurs, recherche guitariste-chanteur, soir 430-0785, 259-1348

339 MANNEQUINS, MODÈLES

AGENCE JOANNE SHESKAY ADULTES et ENFANTS — 288-8330

AGENCE PORTEFOLIO
486-3831

339 MANNEQUINS, MODELES

ENFANT-ADOLESCENT-ADULTE
Avec ou sans expérience
Photos-défilés-commerciaux
Pas besoin de portfolio
Aucun frais d'inscription
Agences Orlando Galletta Inc.
270-8236 270-8237

FEMMES: attirantes et en forme. Bons revenus, voyages. Gorman Studios, Philip. 744-4760.

340 EMPLOIS DIVERS

AIDE demandée. Travaillez tout en acquérant des connaissances. Eglise de Scientologie, 4489 Papineau. Mtl. 527-8766.

AIDE GENERALE demandé(e) au 4590 Henri-Bourassa est, St-Laurent, entre 10h am et 14 h

ALIMENTATION
Compagnie d'envergure nationale recherche représentant(e)s ayant déjà oeuvré dans divers domaines de la vente, travail à temps plein sur rendez-vous confirmé par le bureau, auto requise, possibilité de $500 à $900/sem. Clients répétitifs. Marie-Claude, 270-7796.

APPRENTI(E) pour magasin de fleurs demandé(e) la personne doit vouloir travailler et apprendre. Une connaissance des plantes est un avantage, se présenter au 4259 ouest, Ste-Catherine

ARTICLE 38, pour chômeurs, travail dans une fonderie artistique du Plateau Mt-Royal. 527-0343.

BESOIN assembleur immédiatement, Mme Elke: 481-6623

CAISSIER(E) de stationnement, temps plein, le soir, 844-1005 de 9h à 16h.

CAMELOT jeunes et adultes, pour passer circulaire, après 18h389-7732

CHAUFFEUR de camionnette partiellement et balance du temps travail à l'entrepôt comme assembleur, un peu d'expérience nécessaire, 341-1302.

CHAUFFEUR de camion avec connaissance de matériel électrique. Tél. M. Jean-Paul 598-9688.

CHAUFFEUR livreur, personne mature avec expérience dans Montréal et banlieue, références nécessaires. Sur rendez-vous 277-3111.

CHAUFFEUR-LIVREUR, avec bonne référence, connaissant bien la ville, 6910 Marconi, Mtl.

CHAUFFEUR, bilingue, pour livraison d'eau embouteillée. Poste permanent, avec bons revenus, et possibilité de développer sa carrière. Expérience et références demandées. Appelez pour rendez-vous 844-4769 Richard Rouillard.

CHAUFFEUR, secteur sud-ouest, collecte et distribution de courrier ou tri de jour ou de soir. 767-5765.

CHAUFFEURS
Recherchons propriétaires de camion(avec tracteur) expérimentés, pour les divisions de conteneur et de marchandise générale pour notre marché canadien et américain. Se présenter:
HIGHLAND TRANSPORT
627 MONTEE DE LIESSE
SAINT-LAURENT

COMMIS caissière pour boutique-cadeaux, de 3h30 à 23h. 875-7118.

COMMIS expéditeur demandé(e), bilingue, temps plein, travail général. Pour rendez-vous Freder Textiles 277-2195, lun. à vend. 9h à 6h.

COURRIER RAPIDE
1- Recherche sous-contractant expérimenté, avec voiture, $400 à ... par semaine, avantages sociaux, aucune livraison centre-ville.
2- Cyclistes et messagers à pied, livraison centre-ville, avantages sociaux.
3- Postiers en grève, voulez-vous travailler, si vous avez une auto.
866-8727

EMPLOIS TEMPORAIRES
TRAVAIL SUR CARTE
Personnes requises pour établir des routes de livraisons pour compagnie de distribution. Possibilité d'emploi de 6 mois et plus. Doivent avoir le sens de l'orientation, capables de travailler avec une carte, écrire lisiblement et avec précision. Posséder une auto en bon état un atout. Rémunération à l'heure plus kilométrage. Appeler au 745-6060 de 9h30 à midi et 13h30 à 16h30.

ENTREPRISE 24 heures, recherche commis-vendeur soir et nuit, pour comptoir delicatessen. 274-2622 entre 11h et 19h.

ESCORTES, masseuses demandées, jolies, avec ou sans expérience. François au 481-4564.

ETUDIEZ EN INFORMATIQUE
où les emplois sont encore très nombreux, stables et très bien payés. Tous avec un secondaire peuvent accéder grâce au Programme National d'emploi. Vous recevez vos prestations d'assurance-chômage pendant votre formation et l'aide du gouvernement du Québec pour vos frais de scolarité. L'Institut Informatique Appliquée, un établissement d'enseignement collégial hautement réputé vous l'offre en moins d'un an.
APPELEZ-NOUS AUJOURD'HUI
L'informatique, c'est bien moins compliqué qu'on pense. Référence Mme Diane Boivert 271-7705.

FLEURISTE bilingue demandé (e) avec expérience pour travail à temps partiel. Pour informations appelez du lundi au vend. de 9h à 5h ou 483-1870, local 21.

GERANT: assistant pour une compagnie de stationnement importante, avec opportunité de devenir gérant général pour une de nos villes en expansion. Minimum cours secondaire, bilingue, et doit posséder une automobile. S.V.P. appliquer à: Eastern Allright, bureau du stationnement au Complexe Desjardins, jeudi et vendredi de 10h à 15h. N.B. une copie de votre résumé sera demandée avec votre application.

HOMME DE MAINTENACE , sérieux, pour divers travaux et entretien. Tel. entre 9h30 et 4h30 ou 878-2113.

JUNIOR- coordinateur en construction demandé pour une compagnie de restauration après sinistre. Bilingue et bonne connaissance de la construction sont des atouts. Salaire négociable. Envoyez C.V. à: L. Mailhot, B.P. 72, Station D. Montréal. Qué. H3K 3B9.

340 EMPLOIS DIVERS

JEUNE HOMME, pour travail général dans manufacture. Se présenter: 6611 St-André, près métro Beaubien.

LABORATOIRE photographique en pleine croissance, recherche une personne ayant au moins 2 ans d'expérience dans l'impression et le développement, noir et blanc et couleur. Cette personne doit être bilingue, dynamique, motivée et ambitieuse. Le travail se fait dans un environnement de non fumeur. S.V.P. faire parvenir votre résumé d'expérience à: La Presse, réf. 1504, C.P. 6041, Succ. A, Mtl H3C 3E3. 845-9729.

MESSAGERS
cyclistes ou scooter pour courrier centre-ville. 875-5086

MOTEL à Brossard recherche préposée au comptoir, travail de 16h à 24h, 5 jours, les congés lundi et mardi. La personne devra être bilingue et mature. 466-2186.

NOUVELLE CARRIERE haut style de vie, clientèle fournie. En une semaine vous êtes sur la route. Produit populaire. Demandez Jenny pour rendez-vous. 284-3100.

OPERATRICE(EUR) sur machine à coudre pour fabrique articles en cuir. Avantages sociaux. Se présenter au 8330 Esplanade.

PEINTRES DEMANDES avec expérience de base, doit posséder voiture. Jean-Claude 643-0509.

PERSONNE demandée pour département d'expédition. André 274-8232

PERSONNEL D'USINE
Fabricant de boîtiers électriques recherche personnel pour travail général impliquant la manipulation des produits. Pour entrevue, se présenter entre 8h et 4h au 6868 Maurice-Duplessis, Montréal-Nord.

PERSONNES demandées pour travail général dans manufacture, machine à coudre. Expérience non nécessaire; s'adresser au 90 Louvain ouest.

340 EMPLOIS DIVERS

RECHERCHISTE en généalogie, expérience et connaissance en recherche généalogique requise. Bien rémunéré, retraité bienvenue. 464-9867.

RESIDENCE ST-LAURENT
(résidence pour personnes retraitées) recherche:
5 personnes dynamiques et agressives pour un travail temporaire.
1 personne à temps partiel pour activités sociales.
1 hôtesse pour salle à manger temps plein.
Pour plus d'informations, veuillez contacter: Mme Jaffer au 332-3434.

TELEPHONISTE, travail à la maison, salaire plus commission. Appeler au 745-6521, demander Louise.

TENEUR(SE) DE LIVRE
très qualifié(e) jusqu'à balance de vérification. Bureau avec 1 employé(e). Parfait bilingue. Non fumeur. Capable de dactylographier. 735-5583.

VENDEURS(EUSES) pour magasins de chaussures familiales, ouvertures dans plusieurs districts de Montréal et environs. Avancement rapide.527-1386.

20 JOURNALIERS DE JOUR
23 JOURNALIERS DE SOIR
37 JOURNALIERS
Entrepôt d'envergure recherche personnes sérieuses et travaillantes pour travail général. Hommes ou femmes, bottes de sécurité nécessaires. Commencez immédiatement. PRIERE D'APPELER:
J. GREGOIRE
842-5555
QUANTUM
2000, AVE MCGILL COLLEGE SUITE 1800

CAPLAN-DUVAL
Un important magasin d'articles cadeaux cherche des personnes expérimentées qui travailleront à temps plein ou partiel et occuperont des postes de:
VENDEUR(EUSE)S
CAISSIER(ÈRE)S
Les candidat(e)s seront bilingues et auront déjà travaillé dans la vente.
Se présenter directement au:
5800, Cavendish
Côte-St-Luc
(Mail Cavendish)
ou:
6700, Côte-des-Neiges
Plaza Côte-des-Neiges
828281 B340

342 EMPLOIS DIVERS À TEMPS PARTIEL

AUGMENTEZ vos revenus sans quitter votre emploi, commerce international. 467-8672, 449-0279.

LAVEUR d'autos, à la main, métro Jarry, se présenter 8060, Drolét, à Denis Comeau

PHOTO CATALOGUE
Pour une collection de vêtements sports, doivent être photogéniques. 845-9783.

343 EMPLOIS DEMANDÉS

BEAU jeune homme cherche tout genre de travail 931-1273

MODELE noir,homme 26 ans, cherche emploi, 495-1480

346 PRÉPARATION DE CURRICULUM VITAE

(CENTRE-VILLE) CONSEILPRO C.V. efficace et professionnel Service personnalisé. 522-8086.

C.V. ETC...Rédaction de curriculum vitae sur traitement de textes. Excellent prix. 270-1390.

C.V. Personnel-Professionnel-Informatisé. Métro Laurier. 843-7189

CURRICULUM français et anglais, service rapide, prix exceptionnel. 287-1926.
Agence de personnel l'Entrevue

350 ÉDUCATION, INSTRUCTION

AGENT DE VOYAGES...
Un métier d'avenir! Cours intensif reconnu 40h matin ou soir, Début: 2 nov. Institut Publivox 842-3941.

350 ÉDUCATION, INSTRUCTION

ANGLAIS, privé, petits groupes, tous niveaux, prof qualifié, 931-2489

ANGLAIS, ALLEMAND 849-4610 **COURS PRIVES, TRADUCTION**

APPRENEZ le métier de fleuriste. Dépliant gratuit. 388-6957.

COURS privés, français, math., de la 1e à secondaire 1. 381-4825.

COURS D'ANGLAIS PRIVE
A votre domicile ou au mien, méthode rapide et efficace, heure et jour flexible selon votre horaire et le mien. Tel au 931-1086 entre 14h et 22h.

COURS DE CUIVRE, (trompette et trombone). Appelez samedi, entre 9h et 17h, Alain 1-514-371-4813

DEVENEZ ESTHÉTICIENNE
Cours du jour ou du soir.
270-2817

ELECTRICIEN D'ENTRETIEN
Acceptons candidat(e)s, pour formation à temps plein (47 semaines), horaire de 16h15 à 22h30, 5 soirs semaine. Inscription immédiate, allocation de formation si éligible. Contactez Diane 687-4310 de 8h30 à 1630, Isabelle 662-5818 de 16h30 à 23h.Reseau Scolaire Chomedey de Laval, Service de l'Education des Adultes.

INSTITUT A.R.C.S. vous offre un cours de préposé(e) aux malades. 270-2322 ou 270-2328.

LOS AMIGOS DE ESPANA
Cours d'espagnol tous les mardis et jeudis 336-7648 après 20h

MACHINISTE
Acceptons candidat(e)s pour formation à temps plein (50 semaines), horaire de 16h15 à 22h30, 5 soirs semaine. Inscription immédiate, allocation de formation si éligible. Contactez Diane 687-4310 de 8h30 à 16h30 . Isabelle 662-5818 de 16h30 à 23h. Réseau Scolaire Chomedey de Laval, Service de l'Education des Adultes.

AVIS AUX ANNONCEURS
Nos annonceurs sont priés de noter que toutes leurs annonces doivent être publiees en conformité avec l'article 10 de la Charte des droits et libertés de la personne qui stipule:
«Toute personne a droit à la reconnaissance et à l'exercice, en pleine egalite, des droits et des libertés de la personne, sans distinction, exclusion ou préférence fondee sur la race, la couleur, le sexe, l'âge, l'etat civil, la religion, l'handicap, les convictions politiques, la langue, l'origine ethnique ou nationale ou la condition sociale.»

Centraide

MOT MYSTÈRE

ASTERIX — Un mot de 6 lettres

X M U R E S S E N E H T A E L
I Z O V R A M G R E C E T V A
R E E Y C A L I N E U E A B V
E R N N E S H T O G L I T O I
T R I B U N A C N H N A B U R
S E A L E S I A T C O A G I L
A I M M T L L A U D S N G L R
M P O E U C G N I N I V A L P
I P R O D I G E O T R T L I S
L U T T E E U D S S I U L N I
S H C E R F N E A N S U O M S
I T H M Z O F I V L M I E T R
S F A L O I U T V E L N O O A
I I N D E R I P M E N E T B M
N A T T E E A V E E D I U R D

ALESIA, AMI, ASTERIX, ASTERUS, ATHENES, ATHLETE, AVE, BELGES, BOISSON, BOUILLI, CHANT, CHAR, DALLE, DEVIN, DIEU, DRUIDE, EMPIRE, ENNEMI, FESTIN, FOIRE, GALERE, GALLO, GERMAIN, GOTHS, GRECE, ISIS, LANGUE, LATIN, LIONS, LUTECE, LUTTE, MARS, MENHIR, MOYEN, NATTE, NEVEU, NEZ, NIL, OLAF, OSIRIS, PIERRE, PILUM, PRODIGE, RIVAL, ROMAINE, ROTI, RUBAN, SAC, SERUM, STADE, TIEDE, TOUR, TREVE, TRIBUN, TROUPE, UDERZO, VAINCU, VIN

Solution du dernier problème: GROSSISTE

ANNONCES CLASSÉES La Presse **dès 8h du lundi au vendredi**

285-7111

INTERURBAIN SANS FRAIS: du lundi au vendredi, de 8h à 17h, **1-800-361-5013**

ANNONCES ENCADRÉES: du lundi au vendredi, de 9 h à 17 h, **285-7000**

Pour publier, changer, corriger ou annuler votre annonce du lundi au vendredi, de 8 h à 17 h, **285-7111**

SERVICES PERSONNELS

404 AGENCES DE RENCONTRES

BAR RENCONTRE J&G, 5018 A, Decarie, angle Reine-Marie (seul les dames invitent a danser), jeu., ven. sam. 21h30.

BUT SERIEUX SEULEMENT La Vie a Deux, Laval 661-5210 local 7, Montreal 935-3389, 935-1874

L'HEUREUX CHOIX video rencontre, dames gratuit, choix de partenaire de classe, liste $25. 669-5851

TAUX tres special pour hommes serieux seulement de 45-70 ans. La Vie a Deux, 935-3389, 935-1874

405 CLUBS DE RENCONTRES

N'OUBLIEZ PAS! notre cocktail-rencontre samedi soir. Conspiration Contact 844-7976.

410 ASTROLOGIE, CARTOMANCIE

ANNA AMENABO astrologue africaine, coquillages, tarot, talismans protecteurs, 727-5281.

LEVELA medium clairvoyante naturelle, perçoit par vos auras, tarot, verre d'eau, 525-6021.

PRÉDIRE votre avenir, tarot, I-Ching. 351-5448.

PROBLEMES a resoudre? Je vous donne la solution par clairvoyance. Thesa 253-8300

TAROT VOYANCE Appeler MARIE. 288-7263, centre-ville. $30 consultation

420 ACTIVITES SOCIALES

CAUSA MUSICA Ce soir, souper dansant pour personnes seules, 19h, special toute personne accompagnée d'une nouvelle personne $15. chacune. Inf.: Gerard 383-7926.

DISCO, musique populaire, sociale, disponible en tout temps, 491-0749.

LES BELLES FEMMES célibataires ne fréquentent pas les bars, mais étant femmes elles aimeraient rencontrer l'homme à part. Si vous avez du succès, êtes célibataire et aimeriez vous plaire en compagnie d'une femme unique, appelez Vis a Vis, 7 jrs 9-21h, 845-2888. *Gratuit femmes 18-30.

PARTY PRIVE / CONFERENCE ? Chic bar rue St-Denis près Laurier Disponible dimanche au jeudi Et les 25 dec. et 1er janv. 273-8752 ou 254-4025

TOURNOIS backgammon et bridge. Club Pips, 284-0613, après 15h.

UNE BELLE femme est consciente du fait qu'une tenue appropriée fait partie intégrante d'une personnalité saine. "Boutique Bobek". Pour info: 484-3747.

URGENT: besoin vêtements, manteaux, robes etc. pour familles dans le besoin, présentement mon secteur responsable comprend 18 familles dont 3 futures mamans, nous devons leur préparer leur Noel le 12 décembre, afin que grace a vous ils puissent passer un Noël decent avec dignité. Gros merci. Groupe Marie-Claire, C.P. 302, succ. Brossard, J4Y 3N3.

432 STUDIOS DE MASSAGES

CHINOIS, Européen, Suédois, sauna. 3 ave Cornwall, 738-7917.

MASSAGE complet pour hommes par un masseur qualifié, 288-4935

432 STUDIOS DE MASSAGE

*** RELAXATION DETENTE *** QUE-MASS 1920, St-Martin O, Laval, 687-7755

RELAXATION SUEDOISE 11H-21H 298 ELM, ST-LAMBERT, 672-7130

SALON MAGIQUE ENR Venez vous detendre en privé, avec l'une de nos jolies hôtesses. 1681, Boul Des Laurentides, Laval tous les jours 10h a 00h * 669-5419*

STUDIO K Massage, esthetiques, sauna. 2075, de la Montagne, ste 30. 843-7374

STUDIO M Massages esthetiques 2045 Bishop, Ste 5 849-6404

440 AUTRES

A votre porte en 30 minutes DANSEUSES MASSEUSES ESCORTES plus de 50 filles Hôtel - Motel - Domicile CARTES DE CREDIT 7 jours - 24 hrs 386-1511 Les Belles de Nuits Enr

BEAU blond sexy de 18 ans, hotel-motel 24h 329-4260

CONVERSATIONS SEXE-OSEZ 383-3413

DÉTENTE AGRÉABLE 939-0526

DU NOUVEAU CHEZ PUSSY CAT ENR "LA MAISON DES POUPEES" Conversation face à face + vidéo. 526-3828

ELLE service d'escortes professionels 259-8777

ILLUSION (Vous n'en croirez pas vos oreilles). Conversations érotiques. M. card, Visa, A. Express seulement acceptés. 253-1017.

JEUNE beau masseur disponible sur rendez-vous 527-5554

JEUNE masseur de 18 ans super sexy à domicile 24h 593-8805

JEUNE FILLE 18 ans disponible comme masseuse. 374-6475

JOLIES, GENTILLES ET JEUNES ESCORTES, à l'hotel ou a votre domicile. 24 h. François 481-4564

LOUISE te reçois dans son intimité. 329-2108

MARIE-EVE vous reçoit sur rendez-vous 651-3355

MASSEUSE cherche emploi. 376-0578

MASSEUSE QUALIFIEE sur rendez-vous 279-7423

MYLENE VOUS ATTEND 933-4529

*** NOUVEAU *** Jeunes, jolies masseuses en studio. 385-5719

RELAXATION pour hommes d'affaires, de 9h-17h Sylvie 523-8668

VIENS relaxer avec moi, Sophie **DE 10H A 8H,** 596-0366

450 SOUHAITS

ALAIN, tu t'améliores en vieillissant. Remi.

CLAIRE, bonne fête pour tes 25 000 milles. Remi.

AVIS AUX ANNONCEURS

Toute annonce destinée à la rubrique 403 «Compagnons, compagnes» ne sera publiée dans le journal LA PRESSE qu'à la condition que l'annonceur indique, pour fins de réponse, le numéro d'une case postale. LA PRESSE offre à tout annonceur qui n'a pas de numéro de case postale de lui en procurer un moyennant le paiement des frais prévus à cette fin.

MOTS CROISÉS

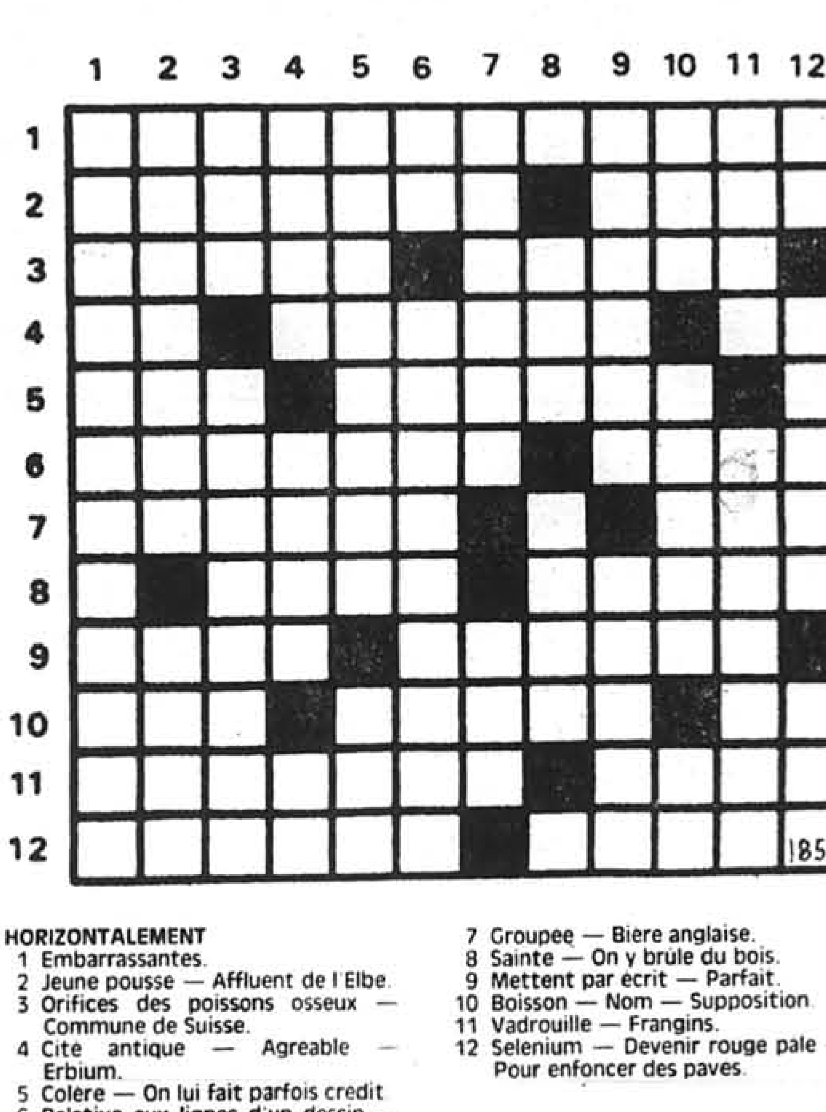

HORIZONTALEMENT
1 Embarrassantes.
2 Jeune pousse — Affluent de l'Elbe.
3 Orifices des poissons osseux — Commune de Suisse.
4 Cité antique — Agreable — Erbium.
5 Colère — On lui fait parfois credit.
6 Relative aux lignes d'un dessin — Cheveux.
7 Conforme au droit — Classement.
8 Il a inventé le manchon de la lampe a gaz — Imprimer.
9 Petit fruit — Mettre en reserve.
10 Sous un navire en construction — Dont les poils sont tombes — Interjection.
11 Alcaloide tres toxique — Mousseux italien.
12 L'ambre jaune en est une — Fruit rouge aigrelet.

VERTICALEMENT
1 Passer a la vapeur.
2 Alimentee — Arrose Pontoise.
3 Compositeur russe, ne a Vilna — Mis dans des etuis.
4 Defalquer — Liquide amniotique — Pouffe.
5 Harmonieuse — Conifere.
6 Brome — Substance responsable d'une reaction du corps.
7 Groupee — Biere anglaise.
8 Sainte — On y brule du bois.
9 Mettent par ecrit — Parfait.
10 Boisson — Nom — Supposition.
11 Vadrouille — Frangins.
12 Selenium — Devenir rouge pale — Pour enfoncer des paves.

■ *SOLUTION AU PROCHAIN NUMERO*

	1	2	3	4	5	6	7	8	9	10	11	12
1	H	A	S	A	R	D	E	U	S	E	■	U
2	O	T	A	R	I	E	S	■	E	P	I	S
3	U	R	N	E	■	S	T	E	R	I	L	E
4	S	E	I	N	E	■	O	N	T	■	L	E
5	P	■	T	E	G	E	N	A	I	R	E	■
6	I	C	A	■	E	M	I	R	■	A	T	H
7	L	O	I	R	E	■	E	Q	U	I	T	E
8	L	U	R	O	N	S	■	U	R	■	R	U
9	E	T	E	S	■	T	R	E	S	S	E	R
10	R	E	■	I	D	E	E	■	U	R	E	E
11	■	A	G	E	E	■	V	O	L	■	S	U
12	G	U	E	R	R	I	E	R	E	S	■	X 1850

SOLUTION DU DERNIER PROBLÈME

TRANSPORT ET VÉHICULES AUTOMOBILES

506 MACHINERIE LOURDE

CHARGEURS sur pneus, 2 à 4 vges, aussi camions equipés avec charrue. Jour 681-5718, soir 625-0923

SABLEUSE capacité 8-12 verges operée hydrauliquement. Tamis, convoyeur et spiner. Neuf. Prix special. 667-2472 ou 337-0171, demander Jacques.

511 CAMIONS (ACHAT, VENTE, LOCATION)

A ST-Eustache choix 200 camions usagés. Garage Belisle 627-2324

CAMION 77 GMC, step van 15 pi. moteur neuf 3000m. très bonne condition. Prix à discuter. 514-562-8447

CHEROOKEE 4x4, 76, très bon prix. Automobile Ville Marie 527-8525

CHEVY VAN 3/4 81, remis à neuf il y a 1 an, carosserie et mécanique bonne condition, $4,250. 679-9761

DODGE Power Ram 50, pick up, 4 cyl. 4x4, 5 vit. 1982, Fibrobec, aubaine $4600. Auto Plus 662-9119

DODGE Van 1982, bonne condition, 146,000 km, moteur, transmission reconditionnés, 769-5583.

FORD Ranger 1985, très bonne condition, bas millage, boîte fibrobec. 437-55511

GMC 1980, parfait état, prix à discuter. 487-5494, 526-4382 Henry.

NISSAN Hustler sport 4x4, 1984, 5 vit. comme neuf, aubaine $7500. Auto Plus. 662-9119.

NISSAN Kingcab 4x4 1984, 5 vit. comme neuf. Aubaine $7800. Auto Plus. 662-9119.

TOYOTA SR 5 sport 1983, pick up, 4x4, 5 vit. plus de $5,000 d'équipement, superbe, $9500. Auto Plus. 662-9119.

VAN Chevrolet 79, fini intérieur, vitré, parfaite condidion. 334-1560

AUTOS À VENDRE
AVIS

LA PRESSE tient à assurer un service d'annonce qui soit fiable et, dans ce but, s'efforcer par tous les moyens de vérifier l'authenticité des faits annoncés dans cette rubrique.

Nous avons donc institué une politique pour les annonceurs qui prévoit que tout vendeur qui publie une annonce en son nom personnel mais qui travaille pour un concessionnaire est obligé de s'identifier comme agent-vendeur ou membre d'une association. Tout marchand doit mentionner sa raison sociale. Il est défendu d'employer les mots «seul propriétaire», «propriétaire original» ou «premier propriétaire» ou toute expression laissant croire que le propriétaire n'est pas un commerçant quand il en est un de fait.

Les lecteurs sont invités à rapporter toute fraude en écrivant au

Bureau d'Éthique Commerciale de Montreal, Inc.
mieux connu sous le nom de Better Business Bureau
2055, rue Peel, suite 460
Montreal, Québec H3A 1V4
Téléphone: 286-9281

Si d'autre part, malgré notre surveillance diligente, les lecteurs se rendent compte qu'une annonce contient des faussetes ou ne satisfait pas aux exigences enoncées plus haut, nous les prions d'en informer notre journal.

1.99$ PAR JOUR

2 LIGNES D'ANNONCE, 5 JOURS CONSECUTIFS POUR SEULEMENT 9,95$
AJOUTER 5$ PAR LIGNE ADDITIONNELLE

autobaines

N.B.: Vu les conditions particulières de cette offre, aucun changement ne peut être apporté au texte original en cours de publication. On peut, d'autre part, se prévaloir du privilège d'annulation en tout temps, à partir de la première publication, mais telle annulation n'altère en rien la facturation qui s'établira obligatoirement sur 5 jours de publication.

285-7111
(INTERURBAIN SANS FRAIS: 1-800-361-5013)
La Presse

550 AUTOS A VENDRE

A QUI LA CHANCE? Skoda Classique 86, 12 000km, guarantie 3 ans, départ. 4 500$ ferme. 279-3203

ACADIAN 1986 automatique, $5,000. 474-4059.

ACADIAN 80, 2 PORTES, 4 VIT. $825. M. G. AUTO - 662-3131

ACADIAN, 83, aut., A-1, $3 300. Inter Save Auto 383-4232

ACCADIAN 82(automatique et manuelle)Marler Auto 642-0603

ACCORD LX 87, Environ 9,000 K. Honda de Sigi, 879-1531

ALLIANCE DL 83, 5 vit., 100,000km. Très bon état. Particulier. 2,500$ négociable. 483-4013.

ALLIANCE 85, très bas millage, très propre. Automobile Ville Marie 527-8525

AMC Concord GL familiale 83, 6 cyl. aut. 70 000km. 689-4191

AMC 77, excellente condtoin, $1,800. 477-6893

AMC, Spirit GT, 79, très propre, $1 300. Inter Save Auto 383-4232

ARIES K 1981, familiale, moteur Mitsubishi 2.6 litres, 70,000km, aut., 2,500$ négociable. 438-3829.

ARIES LE 1986, 50,000km, 2 portes, excellente condition, 334-6528.

ARIES SE 83, aut., parfaite condition. 669-1867.

ARIES SE, 86, 21,000K, Auto Flash, 676-1883

ARIES 83, 2 p., man. 50,000k. $3,450 Gohier Pontiac Buick, 376-4220

ARIES 84 72,000 km, $3400 négociable, après 5h 524-1613

ASCCORD 85, EX, tout équipé, Auto Flash, 676-1883, 861-0288

ASPEN Dodge 76, mécanique et carosserie a-1, 6 cyl, 850$ 329-2092

ATTENTION transferts d'autos, $1à $1,000.J. C. Auto, 522-3888

ATTENTION Autos $300 plus, prêtes Hiver, J.C.Auto, 522-3888

ATTENTION Horizon 80, 4 cyl., man., propre, hatchback, mécanique A1, faut vendre, $450. 492-5098.

AUBAINE: Cordoba 78, tout équipé, prêt pour l'hiver. 400$. 655-0301.

AUDI Coupé 1986 rouge, 5 vit., carte Audi jusqu'en mars 89, bijou, $16500. Auto E. Lauzon 430-1460.

AUDI 500 CD, turbo, 86, carte 20 mois, 27,000K. Hamel auto 382-9497

AUDI 5000 CD 1985, sable métallique, 72,000km, garantie 01-12-88; prix à discuter. Auto E. Lauzon 430-1460.

AUDI 5000 S 1984, noire, très propre, garantie 1 an, $10500. Auto E. Lauzon, 430-1460.

AUDI 5000 Turbo 1981, 69,000 km, 2eme voiture, tout équipée, système d'alarme, anti-brouillard, radio Blaupunkt, très propre et toujours bien entretenue. 6,700$. 254-5412.

AUDI 5000S 1985, charcoal, carte Audi jusqu'en mai 88, très propre, $14500. Auto E. Lauzon 430-1460.

AUDI 84, 5000S, 45,000km, très propre, 11,500$. 353-5250, 351-0750

AUTOS Américaine 88. Prix coutant + ($200. + taxe). 632-3353

BLAZER K5, 79, 4x4, aut. 7500 mi, à voir, $5,800, 325-3739

BMW modele 2800 CS, 1970, importée d'Europe, modèle coupé sport, rare et de collection, restauration professionnelle effectuée, superbe état, aubaine $16,500. (514)662-9119.

BMW M6 1987, tout équipée, bas millage, garantie de compagnie, rouge, $75,000 ferme. 656-2758.

BMW 1984, 318I, excellent état, entretien constant, gris metalisé, 50000 km, appelez entre 15h-17h ou 397-4096

BMW 1984, 528, bleue métallique, super condition, cuir intérieur, sièges chauffants, 45,000km. $72,000. Léon 844-3067.

BMW 318 I 85, tout équipé. Concordia Auto 273-2373

BMW 318 I 85, 2 ptes, 5 vit., mags + 2 pneus hiver Pirelli. 62,000km, 16,300$. 342-2446, 733-2186.

BMW 318I, 1984, toit ouvrant, air climatisé, 100,000km, A-1, 495-1985.

BMW 320 SPORT, 82, toit ouvrant, 91 000 km, parfait état, 8 900$, 668-1166

BMW 325 ES+ ABS 86, bronzeit, 54,000km, $24,500. 342-0736.

BMW 325 86, 4 portes, 47 000km, toute équipée + extras, manuelle, peinture metal, parfait état: 24 000$. 465-5115

BMW 325, 1986, Black diamond. 4 portes, jupes avant et arrière. Toute équipée. 27,000km. $24,500. Gilles Beaulieu, 669-8469, 661-6810.

BMW 325E sport, 1986, 19,000km., air conditionné, vitres electrique, interieur de cuir, 6 hauts parleur, différentiel auto-bloc., 8 pneus radiaux, 2 portes, état neuf, $25,900. Acheteur sérieux seulement. (418)545-2109 laisser message.

BMW 524 TD 85, aut., 40,000km, 21,500$. Legris Auto, 666-3222.

BMW 528 E 86, tout équipé, garantie. Concordia Auto 273-2373

BMW 733I, 80, noire, 4 vit., excellente condition, 77 000km, pneus d'hiver, stéréo. Achetez ou louez. 12 800$. 876-3634, 485-1767.

BMW 735I 1986, Bronzite, int taupe, particulier, $37,500 ferme. 598-9846 Jour.

BMW 75 3.05I, pour pièces ou à reconditionnée, moteur 1984, transmission automatique, etc. Après 6h: 628-3733

BMW 86 325, manuelle, 47,000km., garantie BMW, noire, 2 portes, $20,500. 286-5654, 527-3000.

BRONCO II, XLT, 85, 4x4, 5 vit. tout équipé, 62,000km, garantie prolongée, $12,900. 478-4593 soir.

BUICK Century Ltd 84, 41,000 mi. impeccable, soir 655-2785.

BUICK Century Ltd, 83, air climatisé, bien équipée, $6,500, 465-2544

BUICK Century 87 équipé, valeur 16 900$, pour 12 800$ 18000 km. Employé GM 1-438-4555.

BUICK Century Ltd 82, 84 000km. $4,500. 739-2566, Auto Clark.

BUICK Century, Ltd, 86, V-6, 35 000km, 12 000$. 387-8276.

BUICK Century 87, garantie prolongée, 25,000km., 435-1368.

BUICK Century Ltd 1985, équipée, 19,000 milles, particulier. 631-8853

BUICK Estate wagon 1978, tout équipé, demande $1500. 733-3939

BUICK Lesabre Ltd, 84, tout équipé, 67 000 milles, moteur et carosserie A1, 445-9236, St-Hubert.

BUICK LeSabre Ltee, 85, Collector Ed. Gohier Pontiac Buick, 376-4220

BUICK LeSabre 80, 63,000 mi. 8 Michelin, A-1, $2,300, 731-6202.

BUICK LeSabre 77, 8 cyl., 91,380 milles, $650. 584-3226.

BUICK Parc Avenue 78, 4 portes, très propre, $2,000, 641-2391.

BUICK Park Avenue 81, équipée au complet, 4 portes, comme neuve. Dano Auto, 327-7272.

BUICK Park Avenue 87, blanche, toute équipée. Valeur: 29,000$ pour 22,800$. 472-4436.

BUICK Park Av 79, 4 portes, 96,000km, tout équipés, air, sièges velours. $3,350. 989-9320, 935-5868

BUICK Regal 79, 2 portes, 120,000km, 4.9 l. $1500. 381-3718.

BUICK Riviera 80, type S, blanc, 4,995$. Legris Auto, 666-3222.

BUICK Skyhawk station 84, 45,000 km, $8000. 353-7714.

BUICK Skylark 81, 70,000 mil. excellent état, luxueuse, 668-3962.

BUICK Skylark 1981, 140,000 km, très propre, 387-5518, 526-1053

BUICK Skylark 85, 4 ptes, 6 cyl., stéréo, 54,000km, $7995 négociable, René, Dorval Auto 636-4613.

BUICK Summerset Ltd,85 Marler Auto 642-0603

BUICK SKYLARK LTD 83 Marler Auto, 642-0603

BUICK 84 Century, 4 portes, très propre, 66,000 km, $8200. 324-3078.

C.S. AUTOS 256-1687
85 Pony GL 1400, 5 vit. 3,850$.
84 Relian SE 4 portes. 3,800$.
84 Lynx, 2 portes, 4 vit. 3,450$.
80 Sunbird 4 cyl., aut. 1,875$.
80 Lemans, 4 portes, 6 aut. 1,575$
80 Zephyr sport, 6 aut. 1,200$.
80 Chevette, 4 portes. 1,150$.
79 Cuttlass sport, 1,750$.
****

Choix de 3 Cadillac 1987, démonstrateurs, 866-9232, 658-1753. Michel Patenaude Chevrolet Oldsmobile.

CADILLAC, SEVILLE 85, 15 000km, NEUVE 655-6793 B.L.A.

CADILLAC Fleetwood D'Elegance 86, Black Cherry, superbe voiture 819-373-2224

CADILLAC Sedan de ville 85, seulement 28,000 km, balance de garantie jusqu'en 90, seulement $19,900 discutable. Lady Auto, 471-0699.

CADILLAC Séville Elegante 81, gris/noir. Garanti 1 an. Garage Hébert, 625-1888

CADILLAC Séville 76, A-1, 474-1229.

CADILLAC SEVILLE 85, 60,000k. St-Laurent Toyota, 747-9811

CADILLAC 81, sedan de ville, 80,000 km, beige, impeccable, $8,700, ferme. 683-8055.

CADILLAC, Seville, 78, blanche, 90,000 km, excellente condition. Inter Save Auto 383-4232

CAMARO BERLINATA 84, autom. rouge, St-Laurent Toyota, 747-9811

CAMARO Z28, 83, air, 5 vit. sport, Gohier Pontiac Buick, 376-4220

CAMARO Z28, 1978, moteur, 3.50, mecanique et carosserie A-1, Rally Wheels. Auto G. Paquette 628-0131.

CAMARO 1985, V-6, aut., 55,000Km, 8,000$, 678-1789, 18h.

CAMARO 1986 Iroc-Z28, noire, tout équipée. Faut vendre $15,000. 696-0936 Jardine Inc.

CAMARO 82, v-6, 2.8 litre, 655-1387.

CAMARO 84, 6, aut. 64,000 km, $5,900, 435-3861.

CAMARO 87, 23 000km. V6 automatique, tout équipé, 13 900$. 443-2986, après 6h.

CAMARO, IROC-Z1985, jaune, 44 000 km, tout équipée sauf air, extra propre, 445-3742. Sylvain.

CAPRI RS 1980, prêt pour l'hiver. 1,500$. 492-6156.

CAPRI 81, 6 cyl., tout équipée, T-top, $2900. Faut voir. 669-2215.

CAPRI 86, touteéquipée, 28,000km. 8,500$. 474-5903.

CARAVAN demandé ou Voyageur, particulier. Après 5h, 685-1640.

CAVALIER RS 87, aut. 11,000 km, peinture spéciale, 472-7632.

CAVALIER RS 86, 27,000km, comme neuve. 727-8025, soir 522-8255

CAVALIER RS sport 86, 26,000km, balance de garantie, prix à discuter, rouge intérieur noir, 679-4347 ou 636-5880.

CAVALIER RS, 1987, automatique. 9,500$. 472-0667.

CAVALIER Type 10, 84 Marler Auto, 642-0603

CAVALIER 83, 4 portes, aut., grise, belle voiture, Auto G. Paquette 628-0131

CAVALIER 84, 58,000 km, a-1, $5400. discutable. Soir 270-6132

CAVALIER 84, 4 cyl. 5 vit, bas km, servos freins, direction, radio am fm cassette stéréo, boule pour remorque, dégivreur électrique, très propre, très bon état. 845-7938.

CAVALIER 85, 6 cyl., air, radio cassette, 52 000km.:7 500$ 663-6434

CAVALIER 86, 4 p. 13,000k. comme neuf Gohier Pontiac Buick 376-4220

CAVALIER 86, 5 vitesses, toit soleil, roille sport, prix pour vente rapide $7,500, Mike 336-5044

CAVALIER 87, 4 cyl. aut. garantie, $10,300, employé G.M. 430-0999.

CELEBRITY Eurosport familiale 87, 7,000 km, radio am/fm cassette, prix $15,900. Jour 476-3376, soir 479-8264.

CELEBRITY Eurosport 1987, 17,000 km, 4 cyl. tout équipée, garantie 5 ans, $13,800, 1-883-1512.

CELEBRITY EUROSPORT, 85, V-6, 54 000 km, 9 750$, 1-438-1924

CELEBRITY 1985, prix pour vente rapide $6,900, Mike 336-5044

CELEBRITY 84, V-6, 2.8, console, 81,700km, prix à discuter. 652-2170

CELIBRITY 86 wagon, 2.5 Fl. aut. air. Autoclé 321-8066.

CENTURY 81 Estate Wagon, tout équipée $3,350. M. G. AUTO - 662-3131

CHARGER, 86, blanc, 28 000 km, équipé, toit, cassette, 678-8394

CHAT(1) et **CHATTES(1)** a donner, 10 mois, tigrés, 933-5231.

CHERCHEZ-VOUS UNE AUTO? Nous la trouverons en 3 minutes gratuitement
VENDEZ-VOUS UNE AUTO? Nous vous référerons des acheteurs jusqu'à ce qu'elle soit vendue
CENTRAL LISTES INC. — 745-3000 —

CHERCHEZ-VOUS une auto pour un hiver sans complications? Concorde 1981, 6 cyl. aut. 2 portes, antirouille Ziebart, bas millage, un bijou, 487-2202.

CHEROKEE Chief sport 4x4, 1978, $995, 721-4851.

CHEVELLE 80, 2 portes, A1, $1800. Auto Plus 662-9119.

CHEVETTE CS 85, 2 portes, aut. pneus et feins neufs. 653-8126

CHEVETTE 1987, 5 vitesses, 16,000 km, 5 ans garantie transférable. 6,500$, 621-7414.

CHEVETTE 1983, bon état, après 6h. 498-2861.

CHEVETTE 2 portes, 86, 4 cyl. 4 vit, radio 12,000K Sudbec 445-7333

CHEVETTE 83 aut., 4 portes, A-1, 2,995$, négociable, 581-8614.

CHEVETTE 84, 4 portes, automatique, blanche, voiture, impeccable, auto G. Paquette 628-0131.

CHEVETTE 86, 2 portes, 2 pneus d'hiver, garantie GM, 5 vit., 4 900$. Jour 871-5424, Soir 626-8302

CHEVETTE 86, 5 vit., 30,000Km, garantie 60,000Km, 2 pneus hiver, 4,850$, 625-3088.

CHEVETTE 86, 4 ptes, freins et direction assistés, stéréo, faut vendre, $6975, René, Dorval Auto 636-4613.

CHEVETTE, CS 85, 4 ptes, aut., 55 000 km, 2 tons, A-1, $4 900. Inter Save Auto 383-4232.

CHEVETTE, 79, aut., A-1, $1 200. Inter Save Auto 383-4232.

CHEVETTE, 84, aut., 70 000 km, $3,900. Inter Save Auto 383-4232

CHEVETTE, 84, 5 ptes, aut., $3 500 négociable, 582-1351.

CHEVROLET familiale Caprice Estate 1986, tout équipée, 63,000 km, $12,500, 661-8081.

CHEVROLET Bélair 1977, prête pour l'hiver, pas de rouille, $550. 631-9549.

CHEVROLET Blazer 81, 4X4, V8, 77,000 km, bleu, pas de rouille, $5,900. Appeler 671-5549, demander chambre 53, de 16h à 19h.

CHEVROLET Caprice familiale 77, tout équipée, excellente mécanique, $900. 583-3919.

CHEVROLET Caprice 79, bonne condition, $1700. 672-8745 (soir).

CHEVROLET Caprice 1980, tout équipée, moteur refait, excellente condition, prix $2200, 1-759-5511

CHEVROLET Impala 85, 4 portes, 72,000 km, A-1, $8,500, 632-0354.

CHEVROLET IMPALA 78, bonne condition, 950$. 646-5004

CHEVROLET Malibu 1978, mécanique excellente, radio AM/FM, bons pneus, $700. Soir 514-270-2611.

CHEVY VAN, 83, intérieur fini, $4 900. Inter SaveAuto 383-4232

CHRYSLER Caravan 85, 2.6L, aut., équipée, $11800, 689-7004.

CHRYSLER Cordoba 80, bonne condition. Denis, 767-8686.

CHRYSLER Cordoba 80, A-1, 96,000 km, $1,850. 596-0871.

CHRYSLER Cordoba 79, 92 000km. excellente condition. 514-461-1409

CHRYSLER Le Baron 82, aut., très propre. Labelle Nissan 430-4120.

CHRYSLER Le Baron Médaillon 82, 92,000km, un propriétaire. Mme Bergeron 672-6450; 466-6868.

CHRYSLER Le Baron 84, 2 portes, aut., servos, stéréo, excellente condition. 4,950$. 625-4957.

CHRYSLER LeBaron GTS 1985, excellente condition, 49,000km, $9350. Après 6h 626-3254.

CHRYSLER N.Y. 85, fifth ave. traction arrière, bas millage. Garanti 1 an. Garage Hébert, 625-1888

CHRYSLER Newport Custom, 1979, A-1, beige, 1,900$, 353-5845.

CHRYSLER New Yorker 80, équipé, excellent état, $1,550. 252-1798

CHRYSLER New Yorker 5e Edition, 1980, superbe 4 portes, tout équipée, 95,000 km, seul propriétaire, toit acier et vinyle, peinture originale, 653-4192.

CHRYSLER, New Yorker 83, 74 000 km, freins neufs, $6 500. 645-7952.

CITATION X-11, 1980, 6 cylindres, manuelle, $1,100, 387-3422.

CITATION 1980, parfait état, $750, 721-4851.

CITATION 80, 6 cyl., aut., très propre, 1 500$, Carole 522-8579

CITATION 81 4 portes, 6 cyl., aut., $1,200, 272-2771 jour.

CITATION 81, 4 cyl., aut., 5 portes, bon état, $1,250. 735-7720.

CITATION 82, 4 ptes, cruise control, $2250. Sadler Auto 273-0125.

COLT DL 84, achetée août 85, man. 4x2, 61,000km. Embrayage, freins, batterie neufs. Etat impeccable. 4,100$. Soir, 389-4513.

COLT DL 86, aut., 2 servos, garantie Plan Or, $6,375, Auto Gilles Boisclair 737-5979

COLT E 86, man., 26,000 km, garantie. 682-7739 ou 683-3914.

COLT 76, bon état, $850. Soir 341-5792.

COLT 81, 58,000 km, man. $1,600, 655-9268.

COLT 83, manuel, 5 portes, 85 000 km, 2 200$, 585-9268

COLT 84 sport A1, $2500. Auto Plus. 662-9119.

COLT 84, parfaite condition, $2900. 584-3593.

COLT, 4 ptes, 83, 35,000 km, $2 650. Automobile Gilles Boisclair 621-1764.

CONTINENTAL 82, 4 portes, 116,000 km, $10,500. 661-8764.

CORVETTE 62, $27,000, après 17h 819-797-1266

CORVETTE 78, 25e anniversaire Marler Auto 642-0603

CORVETTE 85, 9 000ml., tout équipé. 28 000$, 2 tons. 669-8221.

COUGAR XR7 78, tout équipée, air, bonne condition, $1,000. 336-5418

COUGAR 84, équipée, 70,000km, 7,350$. Legris Auto, 666-3222.

COUGAR 85, 63,000 km, $8,500; jour 668-6114, soir 669-1031.

CUTLASS Ciera LS 85,92,000km, tout équipée, $9,200. 628-4197.

CUTLASS Supreme 79 propre mécanique neuf 2500$ 514-267-4318

CUTLASS 1980, 2 portes, sièges baquets. A-1. 2,500$. 324-1703

DACIA: 1984, 4 portes, excellente condition, 1075$. 461-1059

DATSUN B210 79, mécanique A-1, 500$, 383-0010.

DATSUN GX 310, 81, 4 portes, man. 99,000km, propre. 271-9853

DATSUN Pick Up, 89, King Cab, Autom. J. C. Auto, 522-3888

DATSUN Pick-up King Cab, 1981, manuelle, à discuter, 334-7470

DATSUN Pulsar NX, 1984, 100,000 km, très propre, $5 600, 1-451-4760.

DATSUNSentra 1983, 117,000 km, très bonne condition, $2000, Après 18 h. 681-7857.

DATSUN 200 SX, automatique, 1980, Marler Auto, 642-0603

DATSUN 200 SX, 82, 36,000 ml. vitres électriques, sun roof, peinture neuve 2 tons, $4,200, 729-5432.

DATSUN 210 82, 2 portes, aut., 97 000km, bonne condition, 1 700$. Après 18h, 687-7783.

DATSUN 280Z 2+2, 1978, 5 vit. 69,000 ml. un peu de rouille, $3,500, 932-2195 demandez Yacine.

DATSUN 310GX 82, 4 portes, aut. 1500$. Après 6h. 341-4064

DATSUN 510, 79, 4 portes, familiale, 739-7176

DATSUN 81, manuelle, mécanique A1, 990$. 462-3560

DAYTONA Pacifica, 87, aut. rouge/charcoal, équipé sauf air, 900km. 21000$ pour 18500$. discutable. 725-3879 après 17.30h.

DAYTONA Turbo, 84, 5 vit., équipée, A1, $5,500. 665-6552.

DODGE Caravan, 85, aut., très propre, 31 000 km, $7 950. Inter Save Auto 383-4232

DODGE Caravane 1985, gris charcol, très propre, toit ouvrant, vitres teintées, marche-pied, 13,000, 467-1806.

DODGE Caravan SE 86, 7 places, 5 vit. 72,000km, $11,500. 834-6869

DODGE Caravane, 85, SE, 4 cyl. 5 vit. 769-6906.

DODGE Colt, 84, 5 vit, bas mil-prix, St-Laurent Toyota, 747-9811

DODGE Diplomate 80, aut., 318 po cu, 33,000 km, parfaite état, comme neuf, faut voir, $4,700. 354-7448

DODGE Mirada 81, 6 cyl., A1, T-top, console, $3500. 669-1892.

DODGE Omni 84, aut., 4 ptes, 50,000km. 3,600$. 277-9192.

DODGE Omni 85, aut., 4 portes, garantie, 4,500$, 728-9534.

DODGE Omni, 80, aut.; 2 cerveaux, 875$. a.m. ou après 21h, 526-5128

DODGE Pick Up 77 Marler Auto, 642-0603

DODGE Van Ram 150 81, 45 000km, vitré. 326-8575.

DODGE 400, 1982, man. impeccable, $1,950 négociable, 989-1940.

DODGE 600 ES 1984, tout équipée, aubaine $3900. Auto Plus 662-9119

DODGE 600 SE, 85, conv., 49,000K. Gohier Pontiac Buick 376-4220

DODGE 600 1985, 30,000km, plan d'Or, 30 mois garantie, $7800 discutable, 272-0978.

DUNE BUGGY 74, A1, plaque route, meilleure offre 514-768-5002

ENCORE 1985, parfait état, 28,000km. Contacter Denis 935-3302 ou 933-2755.

ESCORT GLX Wagon, 82 Marler Auto, 642-0603

ESCORT GT, 87, 22,000 km, $9,200. ferme. 468-3754.

ESCORT L 1986, comme neuf, 5 vit. 26,000km, $5500 ou $157 pour 25 mois, 629-1914, soir 646-6057

ESCORT L 83, aut. 96,500km, propre, $2200. Soir 325-7071.

ESCORT L 85½, grise, aut., 38,000 km, $5,000. 465-8340

ESCORT L 85, familiale, aut. 58,000 km, très propre, 659-6026.

ESCORT L 86, 4 portes, aut. 60,000 km, garantie 100,000, tout équipée, $5,200, 875-6213.

ESCORT L, 81, 79,000km. Après 17h. 322-6450

ESCORT 81, 2 portes, man. aubaine $1475. Auto Plus 662-9119

ESCORT 82, hatchback, bon état, soir 482-2868

ESCORT 82, toit, 57,000km, 4 vit., aubaine. Labelle Nissan 430-4120.

ESCORT 82, 4 vit. Peinture neuve. Très propre. 2,500$. 728-8158

ESCORT 84, 2 portes, aut., mécanique A-1, aucune rouille, garantie, Auto G. Paquette 628-0131.

ESCORT 84, 3 portes, 4 vit., 61 000km, A-1. Après 18h: 656-1559

ESCORT,82, 4 ptes, très propre, $2 500. Inter Save Auto 383-4232

ESCORT, 84, très propre, $3 800. Inter Save Auto 383-4232.

EXCEL GLS 1986, 5 portes, aut. toit ouvrant, prix à discuter. 335-4749 de 9h a.m. à 4h p.m.

EXCEL 86, 5 vit. toit, 10,700 km, stéréo, $6,650. Roger Auto 585-9354

FAIRMOUNT station, auto., 1981, $1,800. 482-1925.

FAMILIALE Ford Ltd. 1979, bon état, particulier, $1,250, 287-9246

FIERO GT 85, V-6, noire, 65 500 km, 9 800$, 625-5619, 331-2362

FIERO GT 85, 6 cyl. tout équipée, alarme, garantie GM transférable. 471-1446.

FIERO 84, rouge, 66,000 km, man., toit ouvrant. 6,000$. 477-1522

FIERO 84, 2M4, 4 vit., 66,000km, 4,800$. Soir, 389-7608.

FIERO 86 2M6, 4 vit., 47,000km. 8,800$. 467-2605 de 17h à 20h.

FIERO 87, grise, man., 5 vit., 7,000km, état neuf, garantie jusqu'en mars 88. 12,300$. 499-1397.

FIREBIRD Formula 79, 403 p.c., 4 bar. Aubaine $2,800. Après 18h 739-8867

FIREBIRD 82, blanche, $4,495, Auto Flash 676-1883, 861-0288

FIREBIRD 84, tout équipé, bas millage. Garanti 1 an. Garage Hébert, 625-01888

FIREBIRD 84, 63,000km, aut., over/drive, A-1, $6,900. 687-5679.

FIREBIRD 85, aut. Un petit bijou. Labelle Nissan 430-4120.

FIREBIRD 85, 30,000m, 6 cyl. à injection, aut. overdrive, radio am/fm stéréo, air conditionné, 4 pneus hiver neufs et 4 d'été, antirouille, voleur $11,250 pour $10,500. 322-6803.

FIREBIRD 85, V-6 injection, overdrive, 39,000km, $9,900. 661-7488

FIREBIRD 86, 6 cyl. très équipée, excellente condition, garantie transférable, $12,900. Soir, 625-2010.

FIREBIRD 87, équipée, employé de GM, spécial $13,900, 669-9409.

FIREBIRD: 80, légèrement accidenté. 1850$. Après 4.30h. 323-7504

FORD Crown Victoria 81, tout équipé, 334-7470

FORD Econoline 84, 6 cylindres, man. 3 vit, avec overdrive, 110 000 km, isolé et fini, chaufferette auxiliaire. 665-6184 après 7h.

FORD Escort familiale, 83, aut. 78000 km, condition A1, $3,000, 453-3680

FORD Escort 85½, tout équipé, $5,200. 642-4022

FORD Fairmount 79, reconditionnee, $2,000, Elisabeth jour: 284-2581, soir: 722-6850.

FORD Fairmount 1980, $1,000. 655-4419.

FORD Fairmount familiale 1981, 60,000 milles, prix $2,100. 729-0592

FORD Grenada 78, 6 cyl., $750, 581-0132 ou 645-7455.

FORD Lynx, 83, modèle RS, 5 vitesses, $2,500, 678-5654

FORD LTD station 83, 80 000 km, très propre, $3 400. 642-4470.

FORD Mustang 86, 2 ans garantie. 9,500$. Jour: 663-4084.

FORD Pinto 79, aut., pneus d'hiver, $700. 641-2795.

FORD Pinto 80, moteur neuf. 725-7727.

FORD Pinto, automatique, $875. Grothé Auto, 729-0773

FORD Pinto, 1980, aut. bon état, $950, 387-3410 après 5h

FORD Tempo L 84, tres propre, 5 vit. 4 portes, bleu métallique, servos, radio am/fm, excellente condition, prix négociable. 744-6111.

FORD Tempo L 84, 104,500km, $4700, 326-7281.

FORD Tempo 86, man., 5 vit. A-1, François 259-3414 sem. soir.

FORD Torino 76, $250, Longueuil 674-8483

FOURGONNETTE Safari, 86, équipée, $14,900. 692-9853, 692-5798.

GMC van 1979, 99,000km, vitres électriques, peinture neuve, $2850, 445-4838 P.M. Auto.

GMC S15, Sierra, 1986, cab ½, aut., V-6 plus extra. $9,200. 435-7296

GMC 76, Stepvan, bas millage, bon ordre, 467-9211, 467-6314

GMC 85, pickup ½, air, equipe complet, faut vendre. 696-0936, Jardine Inc.

GOLF GTI 87, noire, toit soleil, équipée, 25,000 km, $16,500. Jour: 697-5930, demander Marc Archambault, 353-3035 après 18h

GOLF 86, diesel, man. toit soleil, etc. Faut vendre. 696-0936 Jardine Inc.

GOLF 86, man., 4 ptes, bleu métallique, stéréo cassettes, très propre. 50,000km, fin garantie, 8,200$ négoc. Après 18h, 745-2277.

GOLF, GTI, 86, 95 000 km, rouge, air climatisé, impeccable, $9 950. 649-7708.

GRAN AM SE 1986, noire, toute équipée, comme neuve, $15,000, 1-432-9359

GRAND AM LE 1987, 8000km, 6 cyl., aut., $13,300. 621-7603.

GRAND AM LE 87, aut., 6 cyl., bien équipée, 435-0289.

GRAND AM LE, 87, 5,800K. équipé, air tout voir, Hamel Auto 382-9497

GRAND AM SE 87, rouge, 2 portes, 11,000 km, équipé. 668-8405

GRAND AM 86, LE 4 cyl. aut. blanche et grise, $10,800, garantie prolongée, 437-6602

GRAND AM 87, plusieurs options. 14,000km, 14,500$. 430-6353.

GRAND LEMANS 4078, bon état. 1,000$. 668-1352, 323-4716

GRAND MARQUIS, 79, 91,600km, propre, $1,700. Soir: 663-7135.

GRAND PRIX LE 84, 2 tons, à voir, 8,450$. Legris Auto, 666-3222.

GRAND PRIX SJ 77, tout équipée, besoin quelques réparations, vendue tel quel, meilleur offre. 648-0771 après 6h.

GRAND PRIX 1981, 59,000km, entièrement original. Garantie. Dano Auto, 327-7272.

GRAND PRIX 1984 Marler Auto, 642-0603

GRANDE PARISIENNE 1966, excellent état, 75,000m, 325-4545

HONDA civic aut., fam. 85, 67,000km., propre $7,000. 467-5925

HONDA Accord LX, 85, 4 ptes, aut., servos, air, "cruise", A-1, $9 200. Inter Save Auto 383-4232.

HONDA Accord LX 85, 5 vit. état neuf, garantie. Hamel Honda 491-0660

HONDA Accord, EX 84, bas millage, J. C. Auto, 522-3888

HONDA Accord, 82 Marler Auto, 642-0603

HONDA Accord LX 85, 5 vitesses, impeccable, 435-8920.

HONDA Accord LX 1983, 113,00 km, très bonnes conditions, prix ferme $4800. Après 7h 486-7288

HONDA Accord 79, 5 vit., bonne condition, am-fm, 900$ discutable. Soir 488-6823.

HONDA Accord LX 1983, 113,00 km, très bonnes conditions, prix ferme $4800. Après 7h 486-7288

HONDA Accord LX, 1987, 18,000km., après 6h., 659-0610.

HONDA Accord EXI 1986, 21,000 km, aut., A-1, 689-1823

HONDA Accord S, 84, 5 vit., 36,000Km, 7,000$, 747-4756 18h.

HONDA Accord 82 hatchback, aut. A1, $3300. Auto Plus 662-9119

HONDA Accord 87, sedan, 4 portes, aut. am-fm stéréo cassettes, 16,000 km, absolument comme neuf, $14,200, 337-5584.

HONDA Accord LX, 84, 4 portes, 5 vit., 64000 km, 437-6447.

HONDA Accord LX 86, 5 vit. 38,000 km, $11,750, 627-5221.

HONDA Accord EX, 1985, 47,000 km, tout équipée sauf air. Faut vendre. 933-0420.

HONDA ACCORD LX 86, Michel et Serge Autos: 670-0400, 526-1240

HONDA ACCORD S, 85, 5 vit., garantit, 46 000 km, 8 500$,492-5876

HONDA Civic GL 85, 5 vitesses, 65000 km, A1, $7,500, soir 625-3533

HONDA Civic GL 85, 5 vit. A-1, garantie. Hamel Honda 491-0660

HONDA Civic GL, 85, 4 (stock) Honda de Laval, 384-9444

HONDA Civic 1500 S 85, toit ouvrant, garantie. 5 vitesses. Hamel Honda 491-0660

HONDA Civic 1987, 5 vit., 19,500 km. 9,500$. Après 18h 691-1724.

HONDA Civic 78, mécanique A-1, $500. 477-6893.

HONDA Civic Berline 85, 5 vit. 71,000 km, garantie transférable, condition A-1, $7,200, 491-1348.

HONDA Civic 82, 4 portes, 5 vit., exellente condition, 353-5550.

HONDA Civic Sedan, 1984, 4 portes, 61,000km, radio am-fm digitale sélection automatique, 5 vit., 5,500$. Après 19h: 363-9655.

HONDA Civic 85, particulier. 35 800km. Impeccable. 7000$. Soir 694-8689

HONDA Civic 87 sedan, 5 vit, AM/FM stéréo cassettes, pneus neige. 10,000$. 652-3230.

HONDA Civic GL 86 sedan, 4 portes, toit ouvrant, $8850. 622-1365

HONDA Civic GL 85, 5 vit., 80,000 km, mécanique A-1, très propre, $6,150. Soir 620-7997

HONDA Civic 1981, 5 vit. $2000. 649-3944 après 6h.

HONDA Civic 85, familiale, aut., am/fm cassettes, chauffe-moteur, condition A-1, 68,000 km, 6,750$. 354-1971 jour ou 655-8247 soir.

HONDA Civic familiale 78, 5 portes, 650$, bon état, 729-3005.

HONDA Civic 82, 4 ptes, man., en très bon état, prix à discuter; 354-0322 jour; soir 259-0642

HONDA Civic 79, très bon état. $1400. Vinh 733-6273 après 6h pm.

HONDA Civic 82, man. peinture neuve, bonne condition, 645-9529.

HONDA Civic 1981. Volks Scirocco 83. 336-4817

HONDA Civic 85, 5 vitesses, 62000 km, am fm cassettes, $4,500, Julie jour 499-0558, soir 273-1749

HONDA Civic 1981, 4 vitesses, 97,000 km, 2 pneus hiver. $1,300. Après 18h 381-1356.

HONDA Civic 1985, 92,000Km, très propre,A-1, 455-7602, 18h.

HONDA Civic 81, 5 vit., 3 ptes, 90,000 km. 620-8580 après 17h.

HONDA Civic 81, 108 000km, bon état, 1 400$. 849-6208, durant les heures de bureaux.

HONDA Civic, 79, manuelle $975. Grothé Auto, 729-0773

HONDA Civic, 85 MARIER Auto 642-0603

HONDA Civic, aut., peinture neuve, $1,350. 494-2056.

HONDA Civic, 78, mécanique et peinture refaites à neuf, impeccable, 72 000 km, $1 500. 652-0805.

HONDA CIVIC (2) 1977, 1978, pour pièces, $500. 478-6023

HONDA CRX 1985, rouge et grise, 55 000km. 465-0401.

HONDA CRX 86 blanche 23,000km. $10,250 discutable 695-5101

HONDA CRX, Si 87, Honda de Laval, 384-9444

HONDA CRX, 85, blanche, 68,000km, faut voir $9,000. 677-7948

HONDA CRX, 87, Honda de Laval 384-9444

HONDA Prelude 86, 35,000km, comme neuve, $13,500, 681-6678

HONDA Prelude 84, bleue, 5 vit., 54,000 km, $10,500, 443-2971

HONDA Prelude 86 rouge, 28 000km. garanti 4 ans, prix 12 500$. 363-7683

HONDA Prelude 85. 60,000km, excellent état, $10,400. 437-8474

HONDA Prelude 84, seulement 52 000km. équipé complet plus air. Garage Hébert, 625-1888

HONDA Prelude 84, aut., état exceptionnel, 581-5558.

HONDA Prelude 81, 60,000 m., toit ouvrant, 5 vit., $3,000. 466-7947 ou 678-5005.

HONDA Prélude 86, spécial édition, 5 vit. blanc.garantie. Hamel Honda 491-0660

HONDA Prélude; 85, 2 (stock) Honda de Laval 384-9444

HONDA Prélude 82, 5 vitesses, comme neuf, garantie. Hamel Honda 491-0660

HONDA Prélude 82, 5 vit., super propre, rouge. Dano Autos 327-7272

HONDA Prélude, 82, 5 vit. bas prix, St-Laurent Toyota, 747-9811

HONDA Prélude SE 86 ,$14,400. Auto Gilles Boisclair, 737-5979

HONDA Prélude 83, 5 vit., mags, 72,000 km, 8,100$. 351-6230 soir.

HONDA Prelude 86 SE, $12,500. Boisclair Auto 255-4049.

HONDA Prélude, 1983, 76000 km, gris 2 tons, 5 vitesses, mag, condition A1, $7,500, jour Linda 387-6212

HONDA Prélude 85, rouge, 47 000km, guarantie, 12 200$. 272-9289

HONDA 1,500$, 85 Honda de Laval 384-9444

HONDA 86, excellente condition, rouge, hatchback, $6,000, 321-9975

HORIZON SE 84, 5 vit., 29,000 km, A-1, plan d'or 1990, femme propriétaire. 4,900$. 667-0621.

HORIZON TC3, 81, 2.2, A-1, réparation moteur. 350$. 678-7764

HORIZON 81, femme proprio, $700 négociable. 739-6558.

HORIZON 83, aut., équipé, 19,000 km, balance garantie, 663-7589

HORIZON 85, aut., 5 portes, 38,000km., gar., $5,000. 526-4218

HYUNDAI Pony GL 1985, 4 port., 5 vit. 49,000km, balance de garantie 4 ans ou 100,000km. 626-4272.

HYUNDAI Stellar 1985, 4 portes, man., 60,000km, impeccable. Dano Auto, 327-7272.

INNOCENTI, Mr. Vente, pièces et service. 437-9757, 437-2160.***

INTERNATIONAL Scout 77, excellent 4x4, $1500. 581-6118.

JAGUAR 1970
V-6, 4 portes,très bon état, sauf... besoin nouveau moteur. Payé 12 600$ en mai 87, ouvert aux offres. 466-3748.

JEEP Cherokee Chief 84, aut. 52,000km, Autoclé 321-8066.

JEEP Cherokee, Pioneer, 1985, 4X4, V6, aut., 2 ptes, bien équipée, très propre, 56,000 km, (route seulement) $12,500. 653-0084.

JEEP CJ7 84, équipé, garantie. Concordia Auto 273-2373

JEEP Pionneer 84, 4 roues motrices, 5 vit., 68,000 km, parfaite condition, Après 18h: 659-9908

JEEP YJ-7, 87, 9 000 km, équipé, 14 000$ négociable, 387-5049

JEEP 87, WJ, toit dur-mou, 5,000k. Auto Flash, 676-1883, 861-0288

JEEP, Wagoneer 84, 4x4, V6, aut., tout équipé, garantie. Inter Save Auto 383-4232.

JETTA turbo diésel 86, 82,000km. A-1, faut voir. Soir Yvan, 585-7322.

JETTA Carat 86, 26,000 km, $13,500, après 18h, 1-772-5538.

JETTA Carat, 1985, manuelle, 45,000km., excellente condition, tout équipée incluant air climatisé, toit ouvrant, siège chauffant, ect. Prix à discuter. Entre 9h et 18h 382-0040 demander Warren ou Céline.

JETTA Carat, juillet 87, champagne, 4 portes, 5 vit., tout équipée, garantie complète, parfaite condition, 5,000km, doit vendre, aubaine, $17,700. Annie, 332-5852.

JETTA Golf, Fox 87, bon prix, Sunnott Auto, 658-6645

JETTA GL 85 excellente condition, 59,000 km, bleu, penus neufs, $8,300. Jour: 287-9284, soir: 276-4600

JETTA GL 85, vitres électriques, serrure centrale, 364-6148. 691-1177.

JETTA GLI, 86, Wolfburg, cuir, fog, mag, toit, etc. garantie TOTALE 9 mois, $13,900. 649-1280.

JETTA Kara 86, 5 vit., impeccable. Labelle Nissan 430-4120.

JETTA 1980, 4 ptes, aut., 90000 km, Fm, A-1, $2 750 ferme. 621-9919.

JETTA 84, 2 portes, 5 vit., toit, am-fm cassettes, bleue, Pirelli, très propre, 95,000 km, $6,100 négociable. 273-6156 jour, 842-9305 après 6h.

JETTA 84, 4 portes, anthracite, toit ouvrant, 58,000 km, très propre. 7,700$. 694-3392.

JETTA 85 diesel, 4 portes, 5 vit. AA-1. Labelle Nissan 430-4120.

JETTA 85 diésel, 44,000 km, jamais sortie l'hiver, impeccable. 661-0703.

JETTA 85 turbo diésel noire, tout équipée, 100,000km, 598-7959.

JETTA 85 Turbo diesel, 108,000 km., servos frein et direction, 4 portes, excellente condition, $8,700. Après 6h. 691-1302.

JETTA 85, très bon état, 110 000km. pneus P7 Pirelli, 7500$. 844-5542, 465-5920

JETTA 85, GL,diezel 4 portes, Auto Flash, 676-1883

JETTA 86, 2 portes, impeccable, 40,000km, 10,000$. Soir 659-6014.

JETTA 86, 4 ptes, diesel, $8975. Auto Boisclair 255-4049

JETTA 87, 4 ptes, diésel, air, cruise, etc., 471-6385.

JETTA, 86, tout équipée, turo diesel, 30,000 km, voiture d'exécutif, air climatisé, etc, système de radio antivol. Prix demandé $12 000. 331-6792.

JETTA: Turbo diesel 86, toit, 4 portes, 5 vit. balance garanti, 70 000km. 11 300$. 374-7569, 256-3853

JIMMY Gypsy 1987, 2X4, tout équipé, $15600. Auto E. Lauzon 430-1460

JIMMY Gypsy 87, 5000km, équipé, femme proprio. $21,500. 435-4466

JIMMY S-15 Sierra Classic 87, air climatisé, 25 obtions, 4X4, 430-1912.

JIMMY 87 S-15, 2x4, aut. 10,500km, très équipée, $15,500. 672-7708.

LE BARON GTS 85, tout équipé, $7975. Boisclair Auto 255-4049

LYNX L 86, 40,000 km, bon état, 5 vit. Jour 933-2225 Suzanne ou soir 937-2079.

LYNX 84, 4 vit., radio cassette am fm, bon état. Elyse, 272-3116.

LYNX 86, 41,500km, aut. tout équipée, $6800. 670-5416.

LYNX, 82, 4 portes, man., peinture neuve, pneus neufs, très bon état, $2000. 642-3154.

MALIBU 2 portes, 81 Marler Auto, 642-0603

MALIBU 80, station, V8, 267 po. cu., belle condition, 621-3754.

MALIBU 80, AUT. BAQUET 2 PTES, $1950. M.G.AUTO 662-3131

MALIBU 81, bonne condition, $650, ex-police, après 17h: 655-0540.

MALIBU 81, V8, 267' cu., très bonne condition, $1900. 259-1701 ou 870-2559.

MALIBU 83, familiale, V6, blanc, 80,000 km, A-1, $5,900. 342-5791

MAXIMA 87, blanche, tout équipée, toutes les garanties, 659-8335

MAZDA pick-up B 2000, 86, cab plus, boîte, 62 000 km, $7 600. Inter Save Auto 383-4232

MAZDA station 79, très propre, $975. S. P. Auto. 645-1497.

MAZDA B 2600 4X4 Cabplus 1987, modèle sport, 17,000 km, servos, permashine, mags chromés, balance de garantie de 4½ ans. Après 18h, demandez John à 254-7469.

MAZDA GLC, 81, 5 vit., Sedan, Blaupunk, mags, 2 000$, 454-9415

MAZDA GLC sport 84, toit ouvrant, A-1, garantie, $4 800, 492-5625.

MAZDA GLC Sport, 81, 5 vit. comme neuve, $2,250, 477-1313.

MAZDA GLC 78, aut., pneus d'hiver, bon état, $550. 627-2532

MAZDA GLC 81, man. très propre, garantie. Riou Auto 725-2413.

MAZDA GLC 81, décor, aut. $1,400 discutable. 667-6020, 729-3687.

MAZDA GLC 81, mécanique A-1, 100,000 km, 5 vit., $1,700. 343-5185

MAZDA GLC 82, 71 000km, toit ouvrant, prix spécial. 471-6128

MAZDA GLC 82, toit ouvrant, man., 2 400$, après 18h: 733-6136

MAZDA GLC 84, 67,000 km, balance garantie, $4,800. 523-0601

MAZDA RX-7 81, blanche, très propre, pas de rouille. 5,200$. Vente rapide. Christian, 435-1546 entre 10h et 17h.

MAZDA RX-7 82 mécanique A-1 repeinte, $5,800, 843-8019, 227-6234

MAZDA RX7 1981, toute équipée, 4000$. après 5h. 669-0585

MAZDA RX7 81, 5 vit. rouge, excellente condition. Doit vendre. Cause départ. 482-4575

MAZDA RX7 86, GX, toit ouvrant, radio am-fm stéréo cassette, charcoal, $15,500. 437-7468.

MAZDA 1981, 130,000km, 4 cyl., man., garantie $1950. 445-4838 P.M. Auto.

MAZDA 323 DX, 86, 5 portes, 5 vit., radio AM/FM cassette, 70,000km, 6,500$. 694-8090.

MAZDA 323, 1987, 18,000 km, garantie 2 ans, 933-4661.

MAZDA 626 turbo, 86, 35,000 km, $13,500. 254-1161, 343-6943.

MAZDA 626 LX, 85, autom. équipé, Gohier Pontiac Buick. 376-4220

MAZDA 626 LX 86, rouge, autom, St-Laurent Toyota, 747-9811

MAZDA 626 LX 84, 5 vit. 76,000km, Autoclé 321-8066

MAZDA 626 LX 84, aut., air, très propre, laissez message 488-7591

MAZDA 626 LX 84, aut., 52,000km, très propre, 387-2421, soir 681-3600.

MAZDA 626 LX 83, autom. Michel et Serge Autos, 526-1240, 670-0400

MAZDA 626 LX 86, 40000 km, toute équipée, $13,500, soir 684-3907

MAZDA 626 LX 84, 5 portes, aut., 74,000 km, cause auto fournie, $8,500 ou meilleur offre. 437-6537.

MAZDA 626 LX turbo, 2 ptes, très propre, blanche, 4 roues avec pneus d'hiver, 68,000km, $10,800. 462-0311.

MAZDA 626 LX 87, 4 portes, avec air, 27,000 km, $15,000. 679-9784

MAZDA 626 LX 82, 65,000km, 5 vit., état A-1. 5,300$. 737-3414.

MAZDA 626 Touring 85, équipée au complet, garantie 1 an. Dano Auto, 327-7272.

MAZDA 626 1980, 5 vit., man., très bon état, doit vendre, venez voir et faites une offre, 382-6627.

MAZDA 626 1982, 4 portes, aut., air climatisé, 57,000 km, $3,200. 842-2818, 484-6340

MAZDA 626 82, 5 vit., toit ouvrant, vitres électriques, AM/FM stéreo, équipée. Dano Auto. 327-7272

MAZDA 626 85, man., 4 portes, 42,000km, $8400; soir 523-2661

MAZDA 626 85, 49,000km, am-fm cassette, $8500, 253-8703.

MAZDA 626, GL, 82, tout équipé, Auto Flash, 676-1883

MAZDA 626, LX, turbo, 86, 2 portes, 5 vit., 33,000 km, $12,500. 631-8205, 337-6222, 331-1612

MAZDA 626, 1984, 4 port. 5 vit. bleue, doit vendre. 525-7849.

MAZDA 626, 82 Marler Auto, 642-0603

MAZDA 81 GLC, manuelle, propre, mécanique A-1, prête pour l'hiver, 950$. 443-4657.

MAZDA 88 MX6LX, $17,200, $317/mois avec $700 comptant. Boisclair Auto 255-4049.

MERCEDES 1982 SD 300, Turbo diesel, blanche, 4 portes, aut., 142,000km., tout équipée, 628-0423 du lundi au vendredi.

MERCEDES 280S 1970, $1,500. Téléphoner entre 9h et 18h 471-1051.

MERCEDES 300D 1977, très propre, intérieur- extérieur bleu foncé, peinture originale, 1-819-477-5328.

MERCEDES 300 CD, 1980, superbe, 2 portes, tout équipée, monochrome, blanche, 497-2370.

MERCEDES 300 E 87, 11,000km, démo. extérieur noir perle, intérieur noir. Gestion Marc Brosseau 355-1909 soir 461-0626.

MERCEDES 78, 240D, diésel, bleue, entretien 1re qualité, $8,500 négociable, après 17h 466-1128

MERCEDES 79, 450 FEL, jamais repeinte, originale, très beau véhicule de collection, seulement $17,900. Lady Auto, 471-9699

MERCEDES, 300D, 79, comme neuve. Inter Save auto 383-4232

MERCEDES, 300 DT, 84, blanche, originale, impeccable. Inter Save Auto 383-4232

MERCURY Capri 81, modèle RS, 94,000 km, bon état, 581-9535.

MERCURY Cougar XR7, 1978, tout équipée, sièges baquets, aut., belle voiture, un seul propriétaire, bonne condition, $1000. 331-1153.

MERCURY CAPRI 84, auto., 63,000k, Auto Mtl Sud, 670-8410

MERCURY Lynx GL 82, hatchback, 4 cyl. 4 vit. moteur neuf depuis 2,000 km, 88,000 km, toit ouvrant, très propre, $2,800. négociable. 437-9014 demander Emmanuele Larose.

MERCURY Lynx 1981, 4 cyl., 4 vit., $2000 négociable 646-4349.

MERCURY Marquis 85, 6 cyl, 4 portes, tout équipé, 82,000 km, $5,500. 689-5296

MERCURY Monarch 79. Parfaite condition. 700$. 525-2394.

MERCURY Zéphir 78, 2 portes, automatique, bon état, radiateur et silencieux neufs, 950 $. 325-6413

MINIRAM Van 85, 5 vit., impeccable. Labelle Nissan 430-4120.

MONTECARLO 79, freins-direction refait à neuf, $1,250. 585-4513

MONTE CARLO, 79, bonne mécanique, $500. 468-4348.

MONTECARLO 1980 Marler Auto, 642-0603

MONZA Chevrolet 80, 75,000Km, peinture neuve, toit ouvrant, pièces neuves, mécanique A-1, 622-6315.

MUSTANG autom. 79 Marler Auto, 642-0603

MUSTANG II 1978, 8 cyl, aut., A-1, très propre. 388-8338.

MUSTANG LX 1986, rouge, man.,8,000 km, 9,500$. 659-1737.

MUSTANG LX 86, 4 vit., 40,000km, $6,900. 844-1063 soir.

MUSTANG 1980 86,000 Km, aut., 6 cyl., A-1, 2,200$, 327-0722.

MUSTANG 79, official pace car, moteur 302 po. cu., 65 000ml., bonne condition, 4 650$ discutable. Après 17h30. 352-6064.

MUSTANG 80, sport, 8 cylindres, 255 automatique, hatchback, sunroof, mag à rayons, etc. Jamais sortie l'hiver, prix: 4000$ négociable. Pour inf. après 6h: 324-9629

MUSTANG 81, 3 portes, aut. 88,300km, $3,000. 381-3718.

MUSTANG 81, 6 cyl., 4 vit., toit en t, 62,000km, $3500. 464-3747

MUSTANG 83, man. 4 cyl., 70,000km, propre, $3,400. 376-8922.

MUSTANG 84, aut. 80000 km, bon état, $5,400, 727-8754

NISSAN multi 1986, seulement 12,000 km, très très propre, pour seulement $11,995 discutable. Lady Auto, 471-9699.

NISSAN Maxima 87, numerique, avec toit ouvrant, 2 tons gris, balance de garantie Nissan jusqu'à 100 000km, 692-9784.

NISSAN Micro 86, man. 20,000km, $6,500 à discuter. 465-3694.

NISSAN Pick Up, 85, boîte, $6,695. Auto Flash, 676-1883, 861-0288

NISSAN Pick-up 84, 4x4, Husler. Boisclari Auto 255-4049

NISSAN Pulsar Nx 83, noire, 5 vit., A-1. 66,000 km. 6,000$. 524-6903

NISSAN Sentra 86, 2 portes, sedan, 5 vit. man., 45,000 km, $6800. Mme Claveau, jour: 631-2411, week-end et soir: 483-4821

NISSAN Sentra 83, 5 vit., 3 300$, 44,700km, très propre. 662-2057

NISSAN Sentra 84, 4 ptes. 5 vit. très propre, $3,700. 641-0091

NISSAN Sentra 86, familiale. Parfaite condition, jour: 688-7277, soir: 667-9677.

NISSAN Stanza 82, toit ouvrant, parfaite condition. 669-1867.

NISSAN Stanza, 1984, 90,000 km, 5 vitesses, 5 portes, servo, A-1, $5,000. 491-2934.

NISSAN Stanza 85, aut., servodirection et freins, porte, valise et vitres électriques, régulateur de vitesse, miroirs ajustables, am-fm stéréo cassette multiplex, roues mags, radial Michelin, toit électrique et deflecteur, 30 000 km, cause départ Europe. Jour: 527-4561, soir: 632-7177.

NISSAN 200 SX, turbo, 1985, toute équipée, 57000 km, $9,500 négociable 259-7531

NISSAN 300 ZX 87, 2 + 2, $23,500. Auto Boisclair 255-4049

NISSAN 300 ZX 1984, GL, tout équipée, 80,000 km, bonne condition, demande $15,000, 461-1199 soir, 653-5011 jour.

NISSAN 300ZX 84, 67,000km, 5 vit, air, A-1. 11,850$. 622-5207.

NISSAN 300ZX GL 2+2, 85, A-1, 5 vit., 52,000km, 16,400$. 667-4657.

NISSAN 85, Stanza, Gl, 4 portes équipé, Auto Flash, 676-1883

NISSAN, 200 SX, SL, 85, hatchback, tout équipée, A-1, 62 000 km, $8 700. Inter Save Auto 383-4232.

NOVA grise, 1987, automatique, servofreins-direction, 17,000 km, $10,575. Après 5h 474-1754.

OLDS Calais 87, 2 portes, 3 litres, aut. 5 ans de garantie, $13,100. 430-5763.

OLDS Ciera GT 86½, super équipée, 22,000 kl. garantie 22 mois, $16,200, 628-2468

OLDS Cierra familiale 84, 88,000km, vitres électriques, excellente condition. $6700. 667-7256

OLDS Cruiser 77, familiale, radio, air, aut., 400$. 443-1711.

OLDS Cutlass Ciera Brougham 84, 78,000km, tout équipée, très propre, $7,995. 655-9076.

OLDS Cutlass Supreme 84, 55,000 km, A-1, 279-6782

OLDS Cutlass Supreme Brougham 85, tout équipée, 2 portes, charcoal, 42,000 km, 13,800$. 437-9053.

OLDS DELTA BROUGHAM, 87, équipée, 4 portes, 325-2330

TRANSPORT ET VÉHICULES AUTOMOBILES

autobaines

1,99$ PAR JOUR

2 LIGNES D'ANNONCE, 5 JOURS CONSÉCUTIFS POUR SEULEMENT 9,95$
AJOUTER 5$ PAR LIGNE ADDITIONNELLE

N.B. Vu les conditions particulières de cette offre, aucun changement ne peut être apporté au texte original en cours de publication. On peut, d'autre part, se prévaloir du privilège d'annulation en tout temps, à partir de la première publication, mais telle annulation n'altère en rien la facturation qui s'établira obligatoirement sur 5 jours de publication.

285-7111
(INTERURBAIN SANS FRAIS: 1-800-361-5013)
La Presse

550 AUTOS A VENDRE

OLDS DELTA 87, 4 portes, verte, 3.8, V-6, air, injection, 7 500km, 16 300$, employé GM. 352-0528

OLDS Firenza 86, aut., dame, garantie, 381-4394 après 21h.

OLDS Firenza 83, L.X, familiale, cruise, vitres électriques, porte-bagages, am fm stéréo, 4 haut-parleurs, 354-5006

OLDS Omega Brougham 80, V6, 4 portes, tout équipé, impeccable. Prix à discuter. Faut voir. 622-6174

OLDS Regency Brougham 82, 4 portes, propre, 59,750, 641-2391.

OLDS Royal Brougham 87, équipée, AA-1. Labelle Nisson 430-4120

OLDS Royal Brougham, 86, équipée, 35000 km, $15,500, 333-8555

OLDS 98, 1981, toit vinyle, air, fenêtres et sièges électriques, excellente condition carosserie et mécanique. 6 900$. Jour 328-2940.

OLDS. Ciera Brougham 87, équipée, garantie GM 6 ans 491-0837

OLDS. Cutlass 442, 1976, 73 000 milles, prix à discuter, 425-7684.

OLDSMOBILE Cutlass Supreme 1976, mécanique a-1, 350$.389-6792.

OLDSMOBILE Cutlass Salon 76, 75,000 milles, édition rare: 5 vit., air climatisé, suspension ajustable; pneus Michelin XA4, mécanique et carrosserie A-1, utilisée été seulement. Propriétaire original. $5250. A voir absolument. 464-2973.

OLDSMOBILE Cierra Brougham 86, 20 000 km, équipée de A-Z, un vrai bijou, 455-9871.

OLDSMOBILE Delta 79, A-1, 1,500$, 383-0010.

OLDSMOBILE DELTA ROYAL, 1980, 4 portes, entièrement équipé, excellente condition, 86,000km, 3500$. 687-9404

OLDSMOBILE Firenza 85, 4 portes aut., entièrement équipé, très propre, Martel & Frères, 326-3029

OLDSMOBILE 88 Delta Royal, 1987, 15,000 km, $17200. 663-4526

OLDSMOBILE 98 Grande 1987, super équipée, 13,000 km, employé G.M. Après 17h 687-6612.

OLDSMOBILE 98, 1980, 350, tout équipée, bonne condition, $3,800 ou meilleure offre. 329-2766.

OMNI, 84, 5 vitesses, très bonne condition, 321-2031

OMNI Sport Deloraso 80, rouge, mags, toit ouvrant, manuelle, am-fm, 1,050$. Luc: 622-1805.

OMNI 024, 82, A-1, $1 500. Inter Save Auto 383-4232

OMNI 80, 4 portes, aut. très propre. 523-0080.

OMNI 84, aut., 74,000 km, $3,600. Jour 843-4231 poste 342 soir 254-0391

PEUGEOT 505S, 84, tout équipée, 63,000km, 10,000$. 481-8527.

PHOENIX 78, 6 cyl., bonne mécanique, $1,000 discutable. 661-7860

PHOENIX 80 $500 274-5183

PHOENIX 80, 6 cyl. 93,000km, pneus d'hiver, $900. 687-5446.

PICK-UP Ford Ranger 81, propre. 4,850$. 273-0125 Sadler Auto

PICK-UP, 80, Dodge, pour pièces seulement. Boîte de camion dompeur 12 pi. 768-4269.

PINTO 79, man., bonne condition, 678-8403.

PLYMOUTH Volaré 76, 66,000 milles, bon état, $450, 472-0111.

PLYMOUTH Voyager, 85, SE, A-1, garantie. Riau Auto 725-2413

PLYMOUTH Voyageur LE 85, 7 passagers, tout équipé, air climatisé, excellente condition. 10 400$. Jour 878-8522; soir 256-6502.

PONTIAC Acadian Scooter 84, 5 vitesses, 50,000km, un proprio. garantie. Hemel Honda 491-0660

PONTIAC Acadian 87, 10,000Km, 7,000$, A-1,472-3191, 18h.

PONTIAC Acadian 79, 4 vit., propre, a1, 77000km, $950. 443-2971

PONTIAC BONNEVILLE SE, 87, 14,000KM, 655-6793, B.L.A.

PONTIAC Grand Prix 79 tout équipé, 119,000km, 2,900$. 352-8794

PONTIAC Grand Am 86, LE, 2 portes, V6, tout équipé, garanti. Echange bienvenu. Location Holand, 739-3601

PONTIAC Grand Am 86, tout équipé, 2 ptes. 11,500$. 689-0183.

PONTIAC Gran Am 1985, aut., V-6, 37,000 km, 9,600$. 585-7410.

PONTIAC Grand am SE 87, 2 portes, blanche, V-6, bien équipée, $14,700, 453-1440.

PONTIAC J 2000, 83, station wagon, 78 000 km, bon état, automatique, stéréo, 622-5331.

PONTIAC J2000, 84 et 85, spécial, garanties. Riau Auto 725-2413

PONTIAC Lemans 1981, 2 portes, V-6, A-1. 324-1703.

PONTIAC Parisienne 79, aut., 2 portes, A-1, 1 795$. 621-9919

PONTIAC Phoenix L.J, 81, $1 700 discutable, 932-6923, 466-6846.

PONTIAC Phoenix 80, propre, A-1, spécial a 1,200$, 767-0778.

PONTIAC Phoenix, 82, A1, V6, aut. air, 4 portes $4,200, 254-5172

PONTIAC Sunbird 87, 5 vit., excellent condition, $9,700, 621-9743

PONTIAC Sunbird GT 86, 5 vit., 43,000 km, équipée 628-2332.

PONTIAC Ventura 76, propre, automatique, mécanique A-1, prêt pour l'hiver. $450. 443-4658.

PONTIAC Ventura, 77, très bon état, freins neufs, $800, 383-8786

PONTIAC 6 000 LE 87, 12,500km, équipée, $15,985. Après 5h 473-1984

PONTIAC 600 LE, 84, V-6, équipé, Gohier Pontiac Buick, 376-4220

PONTIAC 600 LE, 84, équipé, bas mil. St-Laurent Toyota, 747-9811

PONTIAC 6000 STE 84, 48,000 milles, impeccable. 641-0701.

PONTIAC 6000 LE, 1985, 57000 km, $9,300, 632-4088

PONTIAC 6000 LE 87, 19,000 km, tout équipé, $13,500. 689-1732

PONTIAC 6000 LE 85 familiale, 47,000km, air climatisé, tout équipé. 10,000$. 351-0549.

PONTIAC 6000 1983, 4 portes, air, cruise, $4800. Auto Plus. 662-9119

PONTIAC 6000 87, 16,000km, $13,900, employé de GM, 435-2037

PONTIAC 6000 82, V6, aut., 87,000km, pneus 4 saisons, mécanique A-1, $4800. 467-4755.

PONTIAC 6000, 85, 48,000 km, très propre, soir 465-0772.

PONTIAC 6000 85, très propre. 69,000 km. 8,000$. 1-347-9404.

PONY CX 87, 5 vit., 11,000 km, excellente condition. 687-3810.

PONY GL 1600 85, aut., bas milliage, Sadler Auto 273-0125.

PONY GL, Manuelle, 84 Marier Auto, 642-0603

PONY GLS 84, automatique, 54 000km, $3,700. 328-6871.

PONY GLS 85, 5 vit., 28 000km, très propre, 4 800$ discutable. Jour 622-4171, soir 669-9406.

PONY GLS 85, auto., toit ouvrant, 32,000km, $4,800. 389-1597.

PONY GLS, 85, autom. Marier Auto 642-0603

PONY L 1986, rouge, 25,000 km, excellente condition, $5,700 ou meilleure offre, 671-7828.

PONY 85 aut., 4 portes, voiture impeccable, Auto G. Paquette 628-0131

PONY 85, GLS, 1.6L, 5 vit., 4 200$. Vente rapide. Offre raisonnable acceptée. Voiture de femme. 721-9388.

PORSCHE 928, 82, bijou, bas kilométrage, $38,000, 819-478-3814

PORSCHE 944 85½, rouge, 39,000km, balance garantie 60,000km, prix 31,400$. 461-3441.

PORSCHE 944, 1986, rouge, aut. 38000 km, entre 9h-17h 331-9011

PRELUDE 85, grise (silver), 5 vit., man. 44,000 km, comme neuve, J. Poissant, 735-6433 ou 932-0208.

PULSAR 84, 5 vit., toit ouvrant, Labelle Nissan 430-4120.

R-18, 82, 5 vit., am/fm, condition A-1, $2,300 à discuter. 842-7216.

RABBIT LS 1981, diesel, 2 portes, 86,000Km, 2,200$, 447-2228.

RABBIT 78. 72000 km, originalle, aut. $1,000. int. 687-0519

RABBIT 79, 4 vit., peinture récente, propre, $950. 522-8786.

RABBIT 79, 4 vit., standard, 4 ptes, 142,000 km, $750. Soir 636-1628

RABBIT 82, 5 vit. 53,000km, 4 Michelin, $4,500. 382-6950.

RELIANT familiale 84, impeccable. 3,950$. 273-0125. Sadler Auto

RELIANT familiale 84, aut., 72,000Km, 5,200$, 435-8440.

RELIANT K 84, familiale, 22000 km, $5,400, 353-8805

RELIANT Station 84, air, cruise, 55,000km, $4,500. 474-3761

RELIANT 1982, 4 portes, manuelle, am-fm, très bon état, $1800. 524-8390 après 5 h.

RELIANT 81 fam., servo-x, A-1, cassette, 2,500$, air, 725-8274.

RELIANT 82, automatique, 4 portes, très bas milliage, comme neuve, Auto G.Paquette 628-0131.

RELIANT 86 SE, tout équipée, appelez après 6h 435-2443.

RENAULT Alliance 86, démo. garantie. Concordia Auto 273-2373

RENAULT Alliance 84, automatique, 2 portes. Automobile Ville Marie, 527-8525

RENAULT Alliance 85, 5 vit., 4 portes, 33,000km, 687-0986

RENAULT Alliance DL, 83, 5 vit. condition A1, $2,400, 627-4031

RENAULT Alliance DL 1983, 123,600 km, peinture originale, $2,650. discutable. Daniel 471-2173.

RENAULT Alliance DL 83, 4 portes, 80 000km, pneus neufs+ 2 pneus hiver Pirelli, mécanique A-1, 3 000$. Robert 526-5621.

RENAULT Alliance GL, 86, manuelle, 20 000km. cause départ. Excellent état. 6500$. 937-0172

RENAULT Alliance 84, 4 vit., bon état, propre, Marie-Hélène 844-6628

RENAULT Alliance DL 87, 2 portes, 4 pneus d'hiver neufs, 22,000 km, excellent état, doit vendre au meilleur prix, avant départ. 733-2253.

RENAULT ALLIANCE 84, état exceptionnel. 581-5558.

RENAULT Encore GS 86, 16,000km, garantie. Concordia Auto 273-2373

RENAULT Encore LS, 84, aut., 43,000 km, impeccable, 668-0529.

RENAULT Encore LS 84, am-fm cassettes, 43,000km., soir: 677-5376.

RENAULT Encore LS 84, am/fm cassettes, 5 vit., $2,900, 384-0989

RENAULT Encore LS 84, 5 vit. $3200. 663-2477.

RENAULT Encore 84, 5 vit., condition A-1, 68,000km. 3,700$. J-J. Auger, jour: 651-5826, soir: 468-2196

RENAULT Fuego 84, 2.2 litres, garantie. Concordia Auto 273-2373

RENAULT Fuego, 83 Marier Auto 642-0603

RENAULT FUEGO 84, 5 vit., 40 000 km, 651-4451, 351-4271

RENAULT FUEGO 84, 2.2L, bourgogne, air, antivol, garantie 5/80, excellente condition, 725-2642, 663-0033.

RENAULT GTL 85, 65,000K, spécial, Auto Mtl Sud, 670-8410

RENAULT GTL, 85, 65 000 km, $3 700. Inter Save Auto 383-4232

RENAULT Medallion DL 88, man. neuve, 5,000 km, garantie 5 ans, radio am-fm stéréo, raison transfert en Europe, après 18h, 931-3970.

RENAULT 18, 81, suspension neuve, $400. 646-3905.

RENAULT 18, familiale, 81, impeccable, 110000 km, $1,600, 672-4310

RENAULT 30, TS, V6, 79, Classique, ultra confort, $1,650, 642-1790

RENAULT 5 GTL, 1982, 108000 km, excellent état, mécanique impeccable, demande $1,800 ou meilleure offre, Karl 277-1003 9h-5h sem seulement

RENAULT 5 GTL 85, 43,000km, garantie. Concordia Auto 273-2373

RENAULT 5 GT Sport, 84, 68,000K spécial, Auto Mtl Sud, 670-8410

RENAULT 5 GTL 85, 68 000km. toit ouvrant, amfm cassette, 9 pneus, 3600$. 728-5656

RENAULT 5 GTL, 80-81-82-83-84, de $599. à $2,999. Garantie disponible. M.D.B. auto, 385-0797.

RENAULT 5 GT 85, 48,000Km, auboine, 3,500$, 653-0314.

RENAULT 5 GTL 79, bon état, $550. 276-3799.

RENAULT 5 GTL 84, 65,000km, bonne condition, $2,700. 464-5031.

RENAULT 5 GTL 1983, Pireli, radio, A-1 d'un pare-choc à l'autre. $2500. Louis 637-5217.

RENAULT 5 GTL 1984, bleue, 72,000km, pneus neufs avant, radio Blaupunkt, mécanique A-1. 2,800$. Alain, 273-8861 ou 642-6417.

RENAULT 5 GTL 84, 59,000KM, MAGS, AM-FM, IMPECCABLE, 2,849$ DISCUTABLE. FAUT VENDRE. 672-1667.

RENAULT 5 GTL 79, moteur A-1, $250, après 19h, 683-4197.

RENAULT 5 GTL 82, 4 PORTES, MAGS, 88,000KM, IMPECCABLE, 1,549$. 672-1667.

RENAULT 5 GTL 84, modèle sport, exellente condition, 42 000ml. seulement, très économique, am-fm stéréo cassettes, valeur de 4 600$, sacrifierais à 3 800$. 353-9287.

RENAULT 5 GTL 80, 65 000km. Freins et embrayage refaient à neuf. 550$ 737-3278

RENAULT 5 1984, excellent état, 383-4614

RENAULT 5 83, toit, 1,500$, PM, 388-5274.

RENAULT 5 84, toit ouvrant, radio am/fm cass. 2,900$. 641-4686.

RENAULT 5, GTL sport 82, 85 000 km, noire, $2 000. 466-3128 soir

RENAULT 5, GTL, rouge, 1986, toit ouvrant, tout équipée, $5,850. 12,500 km, Achetée mai 87. 679-5192 ou 651-3712.

RENAULT 5, 1979, 99,000 km, en bon état, $750. 347-1286.

RENAULT 5, 79, bas milliage, très propre. Riau Auto 725-2413.

SAAB 80 900, 3 portes, GLI, aut., A-1, 382-4715.

SAAB 900 turbo 83, moteur turbo neuf, bonne condition, tout équipée, $9500. 622-0444; 497-5884.

SCIROCCO GL 83, 5 vit., équipé, comme neuf. 6,300$. 682-5254.

SENTRA GXE, 87, Marier Auto 642-0603

SIERRA Brougham 85, 4 portes, V6, stéréo, argent intérieur gris, bas milliage, garanti, financement disponible. Location Holand, 739-3601

SKYLARK Ltd 80, équipé, air, 4 vit., bonne condition. 2,500$ négociable. 694-8141.

STANZA 82, aut., toit ouvrant, garantie, Auto G.Paquette 628-0131

STANZA 83, 5 vit. aubaine $2950. Auto Plus 662-9119.

STELLAR Executive, 86, 21,000k. Gohier Pontiac Buick, 376-4220

STELLAR GSL 85, tout équipée sauf air, aut. 51,000 km, 327-1262.

STELLAR GSL 85, 55000km, $5900. 654-1127.

STELLAR GSL, 85, 4 portes, 5 vit. impeccable, après 18h 465-4121

STELLAR Hyundai GLS 86, tout aut. 33,000km, départ, 687-0986

STELLAR 85, 5 vit. impeccable, $4,600 négociable, soir 937-1879

STENZA 84, 4 portes auto. équipé, Gohier Pontiac Buick, 376-4220

SUBARU FAMILIALE 84 toit ouvrant, très propre, bon état, 73,000 km. Prix demandé $5,500 à discuter. 685-1736

SUBARU GL-10 85, tout équipée, air, 110,000km, excellente condition. Jour 621-2625, soir 229-3795.

SUBARU GL 1984, familiale, 5 vit., air conditionné, très bonne condition, $5,200, 669-9708.

SUBARU GL 82, 4 ptes, man., $2600 discutable, 663-4797.

SUBARU GL 83, familiale, 5 vit. tout vendre, 722-8807, 622-5794.

SUBARU GL 84, 46,000K spécial, Auto Mtl Sud, 670-8410

SUBARU 81, 4x4, 86,000 km, très propre, $3,000. 382-1976.

SUBARU 84 GLF, 5 vit. gold, 47,000km. M. Fournier 254-3566. LACORDAIRE AUTO

SUNBIRD GT turbo 87, $13,900, 435-1297.

SUNBIRD 86, 37,800km, 4 ptes, injection électronique, 4 cyl, aut. 634-8456 après 17h.

SUNBIRD 86, 40,000 km, 4 portes, air, etc. 625-6342 après 16h.

SUNBIRD 86, 5 vit. mag, air, am-fm-cassettes, noire, 65,000km, $10,000. 468-2805.

SUNBIRD 87, 2 tons, 4 portes, 13,000 km. 10,900$. 668-1227.

SUPER SPECIAL
Tempo GL, 85, 2.3 L, 2 ptes, blanche, intérieur rouge, 5 vit., air, 54 000 km, tout équipée, faut vendre auto, fournie. $5,975. 670-9207

SUPRA GTS 82, un perle bleue, 5 vit. Labelle Nissan 430-4120

SUZUKI Forsa 86, blanche, 3 part. 5 vit. garantie prolongée transférable, $7,000. 430-5695.

SUZUKI Samourai 85, 45,000km, prix à discuter, 521-0995, 849-1344.

SUZUKI Super Samurai 85, 4x4, blanc, décapotable, 38 000km, balance garantie, très bon état: 7 000$. 663-2960

SUZUKI SUPER SAMOURAI 85 4x4 HARD TOP, GARANTIE $6,650 M. G. AUTO - 662-3131

SUZUKI 84, HARD TOP 4x4 4 VIT. $4,850. M.G.AUTO - 662-3131

T-BIRD 80, bonne condition. 1,200$. A.C. Auto, 652-6933.

TAURUS familiale, 1987, 6,000 km, comme neuve, $16,000. 255-3014.

TEMPO GL sport, 85, 50 000km, 5 vit., 7 200$. 471-6128

TEMPO GL, 84, 5 vit., cruise, $3,900. 653-3214.

TEMPO L 86, 14600km. 7800$. 581-4745

TEMPO L, 84, 2 ptes, 5 vit., am-fm stéréo cassette, 60 000 km, $4 600. 671-8903.

TEMPO L, 86, aut., garantie 4 ans, climatisé, vitres teintées, stéréo cassettes, 4 ptes électriques, $8600. 329-1609 après 18h.

THUNDERBIRD 77, tout équipé, A-1, prix discutable, 762-0727

THUNDERBIRD 86, Elan, toupe et vin minuit, 5 L, 23,000m, 40 options et plus, comptant $1,000, $300 par mois. 384-2811.

THUNDERBIRD 75, moteur A1, peinture/freins neufs. 700$. Jour 499-0352, soir: 495-9169

THUNDERBIRD 1980, 58,000 mi. tout équipée, propre, pour vente rapide sacrifierais $1,000, cause 2e auto, 366-5882.

THUNDERBIRD 79, 69,000 km, très propre, prix à discuter, 645-1410.

TOPAZ 85 GS, 4 portes, aut. air, vitres électriques, cruise control, excellente condition, à voir, particulier, prix à discuter, 622-2631.

TORONADA 77, un propriétaire, peinture neuve, J. C. Auto, 522-3888

TOYOTA Camry LE 84, hatchback, 5 vit., balance garantie, 55,000km., propre, $8,900. 733-3417.

TOYOTA Camry 86, modèle LE, automatique, sedan 24 000km. Prix à discuter. Soir: 256-2731

TOYOTA Camry LE 86, 5 vit. 41000 km, toit, cruise, servodirection, toute électrique, roues aluminium, garantie internationale 100000 km, perforation garantie à vie, tout transférable, $14,500, 271-0360

TOYOTA Celica GTS 85, rouge, avec garantie, équipée. 374-6214

TOYOTA Celica coupé 82, man. $5500. Après 17h 670-1934.

TOYOTA Celica GT 82, manuelle, excellent état, prix $5,300. 276-8868

TOYOTA Corolla fam. 83, aut., mécanique et carosserie A-1, Auto G. Paquette 628-0131

TOYOTA Corolla SR-5, 82, liftback, $4,200. discutable. 388-3281.

TOYOTA Corolla SR5 81, mécanique A-1, peinture neuve, toit ouvrant. 3,000$ négoc. 435-4514.

TOYOTA Corolla DLX 1985, man., 58000km, garantie transferable, $7600. 768-3950 après 6hpm.

TOYOTA Corolla SR5 1979, liftback, $650, 721-4851.

TOYOTA Corolla 84, 64 000km, 5 vit., man., am-fm cassette Blaupunkt, impeccable, 5 500$. 656-1225.

TOYOTA Corolla SR5 81, impeccable, 2 800$, 65 000mi.769-9153

TOYOTA Corolla SR5, 84, aut., O.D., 61 000km, 443-2186.

TOYOTA Corona de luxe, 82, discutable. 681-1011, 455-0279.

TOYOTA Cressida station 82, tout équipée, 88900km, 687-4952.

TOYOTA Cressida 1986, 23,613km, $18,500. 471-4248.

TOYOTA Cressida 1986, 90,000km, garantie transférable, 253-3770.

TOYOTA CAMRAY 83, bas milliage St-Laurent Toyota, 747-9811

TOYOTA CAMRY LE 84 autom., air. Michel et Serge Autos: 526-1240, 670-0400

TOYOTA COROLLA SR5, 82, manu, radio AM FM Sudbec 445-7333

TOYOTA COROLLA SR5, 83, 81,000K, Auto Mtl Sud, 670-8410

TOYOTA COROLLA 85, SR5, bas mil., St-Laurent Toyota, 747-9811

TOYOTA CRESSIDA 85, bas milliage St-Laurent Toyota, 747-9811

TOYOTA Land cruiser 4x4, 1977, A1, $2950. Auto Plus 662-9119

TOYOTA Landruiser 77, 95,000 milles, à essence, carrosserie et freins refaits. $4000 discutable. Doit vendre. Après 18h Gordon, 665-0768.

TOYOTA MR2 86, rouge, 28,000 km, équipée, garantie 5 ans + antirouille à vie. 15,000$. 224-5674.

TOYOTA Supra 83, comme neuf, $11,000. Après 16h 322-6408.

TOYOTA Supra, 84, 50 000 km, 5 vit., $12 800. 18h à 21h. 939-0858.

TOYOTA Supra, GTS 82, manuelle, 91,000 km, équipée. 526-1425.

TOYOTA Supra 1986½, aut., 45,000 km, excellente condition, garantie transférable 4 ans ou 100,000 km, $22,200. Bur: (819) 372-1513, rés: (819) 374-8909 demande Jean Junior.

TOYOTA SR5, 4X4, station wagon 1984, très bon état, manuelle, 100 000km. Cause départ. Vente urgente. 7200$. 937-0172

TOYOTA Teicel, SR5, 81 Marier Auto, 642-0603

TOYOTA Tercel 84, station wagon, A-1 garantie. Riau Auto, 725-2413.

TOYOTA Tercel 85 SR5, 4X4, 49,000km, $8,300. 342-8080 le soir.

TOYOTA Tercel 1981, 101,000km, 4 cyl., man., garantie, $1950. 445-4838 Paul. P.M. Auto.

TOYOTA Tercel 82, parfait état, après 5h 336-5356

TOYOTA Tercel 84, aut. bon état, à discuter, 593-5431.

TOYOTA Tercel 4X4, 1984, 75,000m, $5900. Carole 761-1129.

TOYOTA Tercel 83, 4 portes, man., 38,000Km, 4,500$, 744-3010.

TOYOTA Tercel 84, 5 vit. 4 ptes, 4 pneus d'hiver, am-fm cassette, 437-6860, bur: 629-8474

TOYOTA Tercel 83, propre, très bonne condition, 3,200$. 254-9784

TOYOTA Van LE 1986, 72,000 km, air, $12,500. 653-8658, 721-6525.

TOYOTA Van LE 85, 63,000km, injection, air, balance de garantie de 4 ans, auto., 1 seul propriétaire, 4 pneus d'hiver, 468-5706, 672-0536.

TOYOTA 4x4, 1985, 5 vit., excellente condition, 514-461-3478.

TOYOTA 84 Tercel 4 portes, comme neuve, $5975. Boisclair Auto 255-4049

TRACER GS 1987, 40,000 km, 5 vit. garantie jusqu'en 1993, servo direction, $6,950. 649-4408.

TRANS AM 1980, très spéciale, bien équipée, 79,000km. 5,200$. Dano Auto, 327-7272.

TRANS AM, Special Edition, 81, tout équipée, 60 000 km. Inter Save Auto 383-4232.

TUNDERBIRD 78, bon état, $300. 648-3177.

TURISMO, 84, aut. tous, servos, 79 000 km, impeccable, $4 600. Inter Save Auto 383-4232

VAN commerciale Toyota 85, très propre, excellent état, 40,754 km, $8000. 527-9976 après 18h.

VAN CARAVAN SE 85, aut., tout équipée. Labelle Nisson 430-4120

VAN Safari SLE 87, 4,000km, tout équipé sauf air. "Cooler trailer". Radio/cassettes. 17,200$. 435-5364.

VOLKS Camper 1984, 60,000 km, excellent état, $16,500. 461-3647

VOLKS CAMPEUR WESTFALIA 84, man., pas vu l'hiver, 15 500$ accepterait échange, 638-2210

VOLKS Golf 1987, démonstrateur, diésel, 14000km, 4 ptes, $10900. Auto E. Lauzon 430-1460.

VOLKS Golf, 87, toit ouvrant, 12 000km, 10 900$, 324-3136.

VOLKS GTI 86, noire, toit ouvrant, 37 500 km, $11 000. 472-5337.

VOLKS Jetta 1986 GL turbo diésel tout équipée, $9800, Auto E. Lauzon 430-1460.

VOLKS Jetta 85, (2), aut. ou 5 vit., 4 ptes, stéréo cassettes, toit ouvrant, $8350, René, Dorval Auto 636-4613.

VOLKS JETTA 86, 5 vit. bas mil. St-Laurent Toyota, 747-9811

VOLKS Rabbit 84, aut., 2 ptes, toit ouvrant, AM/FM stéréo, 41,000km, parfait état, 5,400$. 845-0462 ou 643-2877.

VOLKS Rabbit 80, peinture récente noire, mécanique A1, radio am-fm-cassettes, très propre, $1,600. 435-5094.

VOLKS Scirocco 85, ensembre Kamel complet, pneus Pirelli 14 po, prix à discuter. Auto E. Lauzon 430-1460.

VOLKS Scirocco 83, noire, toit ouvrant, Alpine braquette anti-vol, intérieur cuir véritable noir, mécanique A-1, aucune rouille, 63 000km, 8 200$ négociable. Josée 593-4601.

VOLKSWAGEN Rabbit 81, 4 cyl, bonne état, 523-2495

VOLKSWAGEN 86 Golf, 71,000km, 4 ptes, radio cassettes am-fm, a voyagée sur autoroute seulement, $8000. 1-819-537-4665.

VOLKSWAGON GTI 84, noire, toit, 6,100$, A-1, 634-3511 ext. 2385 ou 697-1850.

VOLVO diésel 1981, 4 portes, toit ouvrant, manuelle, 96000 km, $5,500, 672-7637

VOLVO 740 GLE 86, 25 000 km, man., prix $20 500. 276-3328.

VOLVO 760 GLE turbot diesel, aut., 1985, parfait ordre, mécanique A-1, 1-418-843-2740.

VOLVO 81, familiale, comme neuve, vrai bijou, mécanique A-1, très propre, $3700 seulement, 1-432-1382.

VOLVO 84, GLE, 4 portes, équipé, 676-1883, 861-0288

VOLVO 85, 244 DL, man. 4 portes, très bonne condition, 430-1896

VW BUS, 71, fini camper, carosserie et mécanique en très bon état, $3,000 discutable. 495-2292.

ZEPHIR Wagon 81 Marier Auto, 6420603

2 ENSEIGNES lumineuses, pour vente automobile, 1 de 3X15 et l'autre 4X8, avec 2 poteauxde fer 12 pi hauteur. 774-1332

575 ACHAT, VENTE, LOCATION, ÉCHANGE

ACHAT auto ferraille $75 à $750 Remarquage 7 jours/24 h, 593-9445

ACHAT d'autos pour ferraille, 24h, 7 jrs/semaine. 376-6448.

ACHAT DE VIEILLES VOITURES
Et aussi de camions ou d'autos accidentés. Très bons prix. Demolisseur d'Autos N. Legault. 364-1684

ACHETONS autos et camions pour ferraille. 765-0115.

COLT Premier 86, à louer, balance 34 mois à 300$/mois, grise, 4 portes, man., 5 vit., 39 000km, tél.: 768-8048

PERE DE LA SCRAP pièces autos usagées, 524-4744. 1835 Ontario

URGENT besoin. Autos et camions pour ferraille. Remarquage 24 hrs. 376-6448.

580 ENTRETIEN ET RÉPARATIONS

ATTENTION! FINIE LA ROUILLE
Réparons toute rouille et perforation d'auto avec couche de vinyl incluse, traitement à l'huile, lavage intérieur. 245$. 492-5098.

DIFFERENTIELS, transmissions manuelles reconstruits, installons, Joron Auto 2144 Papineau, 522-7775

PIECES et service pour Jaguar, remorquage gratuit, 20 ans d'expérience. Foreign Auto, 632-1175.

UNE AUTO USAGEE?
VERIMECA vous dira son état sur place. 50$. 725-3096 ou 259-2337.

585 PIÈCES ET ACCESSOIRES

PNEUS hiver (2) avec roues, Radial GoodYear, 13", pour Chevette ou Acadian. 800 87. Plus 4 pneus été le tout $120. 659-5165

TELEPHONES cellulaires (2) portatifs, 1 mois d'usure, NEC, $2,400 l'unité, 334-4844 après 18h

2 PNEUS d'hiver Pirelli 175-14 sur jantes pour Toyota Célica ou Cressida, $125, 668-7645.

PLEIN AIR ET VÉHICULES RÉCRÉATIFS

606 ARTICLES DE SPORT

BROWNING 22, pompe, neuve, $260, après 16h 259-7112

612 CHASSE

CHASSE à l'oie, Ile Aux Grues, 26-27-28-29-30 oct. 418-248-2341

633 VILLEGIATURE, VOYAGES

CHERCHE compagnon, très distingué pour voyage décembre et janvier. Curriculum vitae et photo exiges, réponse assurée. Ecrire à La Presse référence 1474, C.P. 6041, station A, Montréal H3C 3E3.

HAITI CHERIE
Pourquoi pas? Séjour dans villa de 10 chambres, formule auberge avec patio et piscine, dans secteur choisi de Port au Prince, avec ou sans repas à partir de 21$ par jour par personne, occ. double. Avion en plus. Pour rés. et inf.: 642-3440, demandez Jean, à Club Voyages P.A.T., 12 67$ est Sherbrooke, au Carrefour de la Pointe. Visitez nous, distribution de ballons et visionnement de vidéo les 16 et 17 oct.

635 CAMP DE VACANCES

NOEL A VANCOUVER
Departs le 22 ou le 23 déc. avec retours le 4 janvier 88. Prix $599 plus taxe. Si vous faites votre reservation et le paiement final avant le 31 octobre vous bénéficiez d'une réduction de $100 par adulte. Consultez votre agent de voyages. LES AILES DE L'OUEST

VOYAGE en bateau, de Montréal aux Caraïbes. Encore quelques places disponibles sur voilier 45 pieds. Départ fin-oct. 499-0302 ou 738-9322

655 MOTOCYCLETTES

HARLEY Davidson, Low Rider, 1984, 10 000km, 9 500$. 733-3939.

HONDA CB 450 T Hawk 82, très propre. 24,000 km. 800$. 649-3299.

HONDA CB 750F, super sport 1981, excellente condition, $1,000, 655-5963

HONDA V-45 Sabre, 755 cc., 82, très propre, $1000, 668-1227.

HONDA V 65, 84, 26,000 km, rouge, $1,900, 1-439-5747.

INTERSTATE 85, rouge, 19,000 km, radio, $6,500, 1-439-5747.

KAWA 3 roues, très propre, cause décès, 200 forces. 437-7351.

MOTO CROSS Honda 87, CR 80 cc, comme neuve, $1,350. 474-4116

655 MOTOCYCLETTES

NORTON 750 Commando 1972, refait à neuf, 1 900$. 733-3939.

SUZUKI Intruder 86. Faites une offre. Denis, 767-6686.

YAMAHA 1984, Venture, 4,800km., $5,000. 1-373-4048.

658 BATEAUX-MOTEUR, YACHTS, VOILIERS

ATTENTION SKIPPER
OFFRE EXCEPTIONNELLE
Voilier 1984 33 pi., tout équipé, échangerais pour voilier de 20 à 26 pi., financement disponible. 465-3278.

BATEAU Chrysler Conquerer 18½ pi, moteur 318 Chrysler, 240 hp, 55/mph plus, remorque 2,500 lbs neuve, 4 roues, le tout comme neuf. $13,500. Marina Fort Chambly, 658-1423.

BAYLINER 2550, larg. 9'6", radar wing, tout équipé, comme neuf, jour: 322-5466, soir: 667-9132.

BENETEAU 30 E, 1984, comme neuf, 276-0353.

C & C 30', méga 1978, $19 500. 722-3607 sem. après 18h

C&C 27, super propre, très bien équipé, bar à roue, canadien, 672-8090.

CATALINA 27, 1981, moteur inboard, voilier spacieux, excellent état, vendre ou échange pour plus petit. $26,500. 671-6433.

658 BATEAUX-MOTEUR, YACHTS, VOILIERS

CHRIS CRAFT 26' 86, cabine arrière, réfrigérateur, douche, sondeur, VHF, comme neuf, faut voir. $49,500. Marine Dubois 689-4232.

CRIS CRAFT 26 pi, 1988, neuf. Prix $55,000, 659-6653

DORAL Spirit 86, 175 c.v., "open deck", hors-bord, tout équipé, remorque. $16 500. Après 6h p.m. 768-6269.

EVANS 16' dériveur avec cabine, remorque, moteur 4 HP. $3800. Après 17 h 676-8385.

HUNTER -34, bien équipé, excellent état 683-2439, 333-8555

658 BATEAUX-MOTEUR, YACHTS, VOILIERS

JEANNEAU Arcadia, 30', 86. excellent état. 337-7104, 626-9449.

JEFFERSON 43", 1986, 200 c.v., Perkins Gén., bien équipé, air, en Floride, 774-3577

MIRAGE: 275, nouveau modèle en exposition, prix spéciaux pour livraison printemps 88. Vaste choix d'usages. Echange accepté. Borchert Marine Inc. 584-2017

MISTRAL 4.7, remorque, $2,600, 689-2204

MOTEURS (3) allemands, Solo, 6 forces, dépositaire montréalais, seulement quelques heures d'opération, 400$ chacun. 630-1074.

ETES-VOUS OBSERVATEUR?

RÉPONSES

1) Chevelure sur l'oeil de la femme.
2) Bas du corsage complété.
3) Socle du guéridon non indiqué.
4) Épaule droite du speaker moins large.
5) Un cadre plus grand derrière le poste TV.
6) Un cadre complété derrière le haut du poste.
7) Plinthe du mur en bas de la porte.
8)

DÉCÈS, PRIÈRES, REMERCIEMENTS

DÉCÈS

BERNIER (Dr Maurice)
BOISVERT (Soeur Madeleine)
COUSINEAU (Léo)
DALPE (Eugénie)
DALPÉ (Yoland)
DAMICO (Rhéa)
DUGAS (Léopold)
DUMESNIL (Paul)
FORTIER (Marie-Reine)
GAGNON (Yvon)
GIRARD (Magdeleine)
GOURDON (Jeanne)
GRENDON (Allan W.)
HAMEL (Louisette)
LAVOIE (Léopold)
MIRON (Jean-Paul)
MANDZIUK (Michel)
OUELLETTE (Eugène)
PERREAULT (Isabelle)
ROCHELEAU (Albertine)
VINCELLI (Joseph)

BERNIER (Dr Maurice)
À Magog, le 14 octobre 1987, à l'âge de 64 ans, est décédé accidentellement le Dr Maurice Bernier, époux d'Andrée Brossard-Maynard demeurant à Magog. Afin de respecter les dernières volontés du défunt le corps ne sera pas exposé et sera incinéré sans délai. Un service religieux sera célébré samedi le 17 octobre à 14 h en l'église St-Patrice de Magog. La famille recevra les condoléances après la cérémonie religieuse. Il laisse dans le deuil outre son épouse, ses enfants: Michel, Jean et Julie, sa soeur Hélène et son frère, plusieurs parents et amis. En guise de sympathie la famille apprécierait des dons à la Fondation du Québec des maladies du coeur, 1556 ouest, rue King à Sherbrooke. Parents et amis sont priés d'y assister sans autre invitation. Direction funéraire
Vel et Elkas Inc., 601, rue Conseil, Sherbrooke J1G 1K4

BOISVERT (Soeur Madeleine)
À Pierrefonds, le 14 octobre 1987, est décédée Soeur Madeleine Boisvert, en religion Soeur Marie de St-Martial, de la Communauté des Soeurs du Bon Pasteur, fille de feu Bruno Boisvert et de feu Exéline Côté. Outre ses soeurs en communauté, elle laisse frères et soeurs et de nombreux neveux et nièces. Exposée à la
Maison Provinciale des Religieuses du Bon Pasteur, 9465 ouest, boul. Gouin, Pierrefonds
Les funérailles auront lieu vendredi, à 13 h en la chapelle de la Communauté. Inhumation au cimetière de Pierrefonds.

COUSINEAU (Léo)
À Notre-Dame-de-la-Merci, le 15 octobre 1987, à l'âge de 83 ans, est décédé M. Léo Cousineau. Il laisse dans le deuil sa soeur Pauline Cousineau, ses belles-soeurs: Mme Thérèse Cousineau et Mme Marcelle T. Cousineau ainsi que plusieurs neveux et nièces. À la demande du défunt, il ne sera pas exposé. Les funérailles auront lieu samedi le 17 courant à l'église St-Laurent, où le service sera célébré à 10 h et de là au cimetière de St-Laurent, lieu de la sépulture. Parents et amis sont priés d'y assister sans autre invitation. Direction
Urgel Bourgie Ltée et J.R. Deslauriers Ltée

DALPÉ (Eugénie)
À Laval, le 15 octobre 1987, à l'âge de 79 ans, est décédée Mme veuve Doriva Dalpé, née Eugénie Dalpé. Elle laisse son fils Christian, ses petites-filles: Yaelle et Karine, ses frères et soeurs, beaux-frères et belles-soeurs. Exposée au salon
J.C. Filiatrault et Fils Inc., Membre R.F.A.Q., 24, rue St-Florent, angle boul. des Laurentides, Pont-Viau, Laval
Les funérailles auront lieu samedi, à 13 h, en l'église St-Louis-de-Montfort. Inhumation au cimetière de St-Hugues, lieu de la sépulture. Parents et amis sont priés d'y assister sans autre invitation. Heures des visites: 14 h à 17 h et de 19 h à 22 h.

DALPÉ (Yoland)
Accidentellement à Varennes, le 14 octobre 1987, à l'âge de 27 ans, est décédé M. Yoland Dalpé, fils de Jacques Dalpé et de Monique Duphily. Outre ses parents, il laisse dans le deuil sa soeur Chantal (Michel Décarie), ses frères: Yvan (Lise Chevrier) et Patrice ainsi que son amie Lisette. Les funérailles auront lieu samedi le 17 courant. Le convoi funèbre partira des salons
Normand Jodoin, 277, rue Ste-Anne, Varennes
à 10 h 15 pour se rendre à l'église Ste-Anne, où le service sera célébré à 10 h 30 et de là au cimetière de Varennes, lieu de la sépulture. Parents et amis sont priés d'y assister sans autre invitation. Heures des visites: 14 h à 17 h et de 19 h à 22 h. Direction
Pierre Tétreault

DAMICO (Rhéa) (Vidal)
À Montréal, le 15 octobre 1987, à l'âge de 85 ans, est décédée Mme veuve Antonio Damico, née Rhea Vidal. Elle était la mère de Noel (Jeanne Bouvier), Henriette (Henri Lalonde), Therese (Roger Hogue, décédé), Robert (Jacqueline Tessier), Jean-Paul, décédé (Juliette Belair). Elle laisse également dix petits-enfants et plusieurs arrière-petits-enfants. Les funérailles auront lieu lundi le 19 courant. Le convoi funèbre partira des salons
Urgel Bourgie Ltée 6259, boul. Monk
pour se rendre à l'église Notre-Dame-des-Neiges, où le service sera célébré à 11h et de là au cimetière de Notre-Dame-des-Neiges, lieu de la sépulture. Parents et amis sont priés d'y assister sans autre invitation. Salon fermé de 17h à 19h. Exposée vendredi de 17h à 19h.

DUGAS (Léopold)
À l'hôpital Hôtel-Dieu de Montréal, le 2 octobre 1987, à l'âge de 78 ans, est décédé M. Léopold Dugas. Il laisse dans le deuil son épouse Virginie Blanchard Dugas, sa fille Claudette Dugas Fortin, ses petits-enfants: Benoit et Isabelle ainsi que son frère Edgar Dugas. À sa demande, M. Léopold Dugas a été incinéré et enterré au cimetière Notre-Dame-des-Neiges. Une messe commémorative aura lieu en l'église St-Vincent-Marie-Strambi, 10815, Armand-Lavergne, coin de Castilles, Montréal-Nord, samedi le 17 octobre, à 13h. Parents et amis sont priés de considérer cette invitation comme personnelle.

DUMESNIL (Paul)
Le 13 octobre 1987, à l'âge de 55 ans, est décédé subitement M. Paul Dumesnil, notaire de Ville-Marie, époux de Claire Gervais. Outre son épouse, il laisse dans le deuil deux filles: Sylvie de Québec, Claude-Andrée de Montréal, un fils Pierre, époux de Marlène Rannou de Lorrainville, sa belle-mère Mme Eldiana Gervais de Montréal, une soeur Gisèle, épouse de Vianney Forget de Laval, deux petits-enfants: Amélie et Hugo, beaux-frères, belles-soeurs, neveux, nièces, parents et amis. Exposé au salon funéraire
Perron de Ville-Marie
Les funérailles auront lieu samedi le 17 octobre à 16h à l'église paroissiale de Ville-Marie, inhumation au cimetière du même endroit. Parents et amis sont priés d'y assister sans autre invitation. S.v.p. pas de fleurs, des dons à la Fondation des maladies du coeur, l'Association québécoise du diabète, la Fondation centre de santé Ste-Famille de Ville-Marie seraient appréciés. Direction funéraire salon Perron de Ville-Marie.

FORTIER (Marie-Reine) (Irène)
À Ville LaSalle, le 15 octobre 1987, à l'âge de 74 ans et 11 mois est décédée Mme Marie-Reine Pérusse Fortier, épouse de feu Robert Fortier. Elle laisse ses enfants: Nicole, André (Diane Parisien) et Gaétan, ses petits-enfants: Mélanie et Maxime, ses frères et soeurs, beaux-frères et belles-soeurs, neveux et nièces ainsi que de nombreux parents et amis. Les funérailles auront lieu samedi le 17 courant. Le convoi funèbre partira des salons
Alfred Dallaire Inc. 4500, av. Verdun
(face au métro Verdun)
pour se rendre à l'église St-Télesphore, 8811, rue Centrale, Ville LaSalle, où le service sera célébré à 10 h a.m. et de là au crématorium Alfred Dallaire Inc., 2750 est, boul. Marie-Victorin, à Longueuil. Parents et amis sont priés d'y assister sans autre invitation.

GAGNON (Yvon)
À Sherbrooke, le 15 octobre 1987, à l'âge de 59 ans, est décédé Yvan Gagnon, époux de Gisèle Bourget, demeurant à Sherbrooke. La dépouille mortelle est exposée au salon
Val et Elkas, 601, Conseil Sherbrooke
Funérailles samedi le 17 courant à 9 h 30 à l'église Ste-Famille. Inhumation au cimetière St-Michel. Le défunt laisse dans le deuil outre son épouse, sa fille Michèle, sa belle-mère Mme Victor Gagnon d'Actonvale, plusieurs frères, soeurs, beaux-frères et belles-soeurs. Salons fermés de 4 h à 7 h.

GIRARD (Magdeleine)
À Montréal, le 15 octobre 1987, à l'âge de 64 ans, est décédée Magdeleine Girard à l'Hôtel-Dieu de Montréal. Elle laisse dans le deuil ses enfants: Jean Méthot, sa conjointe Lucie Gallienne, Marie-Claude Méthot, son conjoint Sylvain Fleurant et ses petits-enfants: Chloé, Michel et Francis, ses frères: Guy, Gilles et Marc et de nombreux parents et amis. Exposé vendredi le 16 octobre de 14h à 16h au complexe
Alfred Dallaire Inc. 2159 est, boul. St-Martin, Duvernay, Laval
ou une réunion de prières aura lieu à 15 h 30 au crématorium Alfred Dallaire Inc. Prières de ne pas envoyer de fleurs, faire plutôt parvenir vos dons à la Société canadienne du cancer. Parents et amis sont priés d'y assister sans autre invitation.

GOURDON (Jeanne)
Une messe à la mémoire de Jeanne Gourdon pieusement décédée le 9 octobre 1987, sera célébrée en l'église St-Louis-de-France le 20 octobre à 10h. Parents et amis sont priés d'y assister sans autre invitation. Direction
Alfred Dallaire Inc.

GRENDON (Allan W.) (Lt-colonel Allan W. Grendon O.B.E.)
À l'hôpital Reine Elisabeth, mardi le 13 octobre 1987, époux bien-aimé de Sheila Mary Swan, cher père de Geraldine Louise Venn et Linda Lorraine Brendon, grand-père de James et Alastair, beau-père de John et Ian. Funérailles privées. Un service commémoratif aura lieu à l'église St. Andrew & St. Paul, 3415, Redpath, samedi le 17 octobre à 11 h a.m. Si désiré, des dons à sa mémoire peuvent être faits à la S.P.C.A., 5215, Jean-Talon ouest. Direction salon funéraire
Armstrong
Remerciement spécial au docteur Dejonj et aux infirmières du 4e étage de l'hôpital Reine-Elisabeth.

HAMEL (Louisette Mailhot)
À Deschaillons, le 10 octobre 1987, à l'âge de 48 ans, est décédée Mme Louisette Mailhot, épouse de M. Jean Hamel, demeurant au 250, Rang St-Joseph, à Deschaillons. Elle laisse dans le deuil, outre son époux, ses deux fils: Guy et Stevens, ses soeurs: Pierrette et Réal Dupont et leurs enfants: Eric et Marie-Claude, Soeur Yolande Mailhot, ses beaux-frères et belles-soeurs: M. Gérard Hamel et Juliette Hamelin, M. René Hamel et Marie Baril, Mme Irène Hamel et Rosario Lafleur, Mme Yolande Hamel, Mme Pierrette Hamel et Jean-Louis Dupré, Mme Laurette Hamel et M. Yvon Roy et plusieurs neveux, nièces, oncles, tantes, cousins, cousines et de nombreux amis. Les funérailles auront lieu le samedi 17 courant, à l'église de Deschaillons, en présence des cendres, à 15h. La défunte a été confiée à la Maison
Charland et Soucy de Deschaillons
pour incinération. La famille recevra les condoléances à l'église 45 minutes avant la cérémonie.

LAVOIE (Léopold)
À Montréal, le 15 octobre 1987, à l'âge de 70 ans, est décédé M. Léopold Lavoie, époux de Thérèse Leroux. Outre son épouse, il laisse dans le deuil ses enfants: Jocelyne, Diane et Ginette. Les funérailles auront lieu samedi le 17 courant. Le convoi funèbre partira des salons
Urgel Bourgie Ltée, 6259, boul. Monk
pour se rendre à l'église Notre-Dame-du-Perpétuel-Secours, où le service sera célébré à 11 h et de là au cimetière de Notre-Dame-des-Neiges, lieu de la sépulture. Parents et amis sont priés d'y assister sans autre invitation. Salon fermé de 17 h à 19 h.

MIRON (Jean-Paul)
À Montréal, le 14 octobre 1987, à l'âge de 69 ans, est décédé M. Jean-Paul Miron, époux de dame Madeleine Kingsley. Outre son épouse, il laisse dans le deuil sa fille Huguette (Gilles Gamache), son fils Gaétan, ses soeurs: Claire, Madeleine, Thérèse (Raymond Branchaud) et Jacqueline, son frère Laurent, ainsi que plusieurs autres parents et amis. À la demande du défunt il ne sera pas exposé. Les funérailles auront lieu samedi le 17 courant à 11 h à l'église St-Jean-Vianney, 6421, 25e Avenue, Montréal. Parents et amis sont priés d'y assister sans autre invitation. Direction et crémation
Alfred Dallaire Inc.

MANDZIUK (Michel)
À Montréal, le 15 octobre 1987, à l'âge de 62 ans, est décédé M. Michel Mandziuk, époux d'Adrienne Doiron. Père de Gilles (Pierrette Nadeau), il laisse dans le deuil deux petits-enfants: Christian et André, sa mère Rosalia Yanochesky, trois soeurs, beaux-frères et belles-soeurs, ainsi que plusieurs parents et amis. Salon ouvert vendredi de 13 h à 17 h et de 19 h à 22 h. Les dernières prières auront lieu samedi le 17 courant à 11 h à la chapelle du salon du
Parc Commémoratif de Montréal, 3955, chemin Côte-de-Liesse, angle Ste-Croix, Ville St-Laurent

OUELLETTE (Eugène)
À Montréal, le 15 octobre 1987, à l'âge de 84 ans, est décédé M. Eugène Ouellette, époux de feu Jeanne Durand. Il laisse dans le deuil ses enfants: Laurent (Lorraine), Yves (Micheline), son frère Emile (Léa), un beau-frère René Durand (Florence) ainsi que plusieurs neveux et nièces. Les funérailles auront lieu samedi le 17 courant. Le convoi funèbre partira des salons
A. Savaria Ltée, Membre R.F.A.Q.
5001 est, boul. Henri-Bourassa, Montréal-Nord
pour se rendre à l'église Ste-Colette, où le service sera célébré à 10 h, et de là au cimetière de Notre-Dame-des-Neiges, lieu de la sépulture. Parents et amis sont priés d'y assister sans autre invitation. Heures des visites: 8 h 30 à 10 h samedi matin.

PERREAULT (Isabelle)
À Montréal, le 14 octobre 1987, à l'âge de 87 ans, est décédée Isabelle Perreault, fille de feu Venant Perreault et de feu Lydia Lafond. Elle laisse ses soeurs: Berthe (feu Édouard Pépin), Juliette, Estelle (feu Lucien Boutin), Soeur Hélène C.N.D., Lili (Arthur Day), son beau-frère Raoul Mérineau (feu Jeanne), neveux et nièces. Exposée à la résidence funéraire
Magnus Poirier Inc., 10526, boul. St-Laurent
Les funérailles auront lieu samedi le 17 courant à 11 h à l'église St-André-Apôtre et de là au cimetière de Notre-Dame-des-Neiges, lieu de la sépulture. Parents et amis sont priés d'y assister sans autre invitation.

ROCHELEAU GRATTON (Albertine)
À Montréal, le 15 octobre 1987, à l'âge de 96 ans, est décédée Mme Albertine Gratton, épouse de feu Joseph Rocheleau. Elle laisse dans le deuil sa fille: Mme Laurette Robitaille, ses fils: Lucien, Hervé (Pauline Prévost), Paul (Fidèle Boucher), plusieurs petits-enfants et arrière-petits-enfants. Exposée vendredi le 16, à 13 h, à la résidence funéraire
Magnus Poirier Inc., 7388, rue Viau, St-Léonard
Le service religieux sera célébré samedi le 17, à 10 h, en l'église St-Gilbert et de là au cimetière de Ste-Julienne.

VINCELLI (Joseph R.)
À Montréal, le 13 octobre 1987, à l'âge de 60 ans, suite à sa maladie, est décédé rapidement et selon ses souhaits M. Joseph R. Vincelli, époux de feu Yolande Morello, laissant dans le deuil ses filles: Gina, Gloria et leur conjoint: Michel et Vincent, ainsi que sa mère Alice Vincelli, sa grande-tante Candide Caporicci; ses frères: Jean et André Vincelli, ses beaux-frères, belles-soeurs, neveux et nièces. Les funérailles auront lieu vendredi le 16 courant. Le convoi funèbre partira des salons
Urgel Bourgie Ltée 400, boulevard Henri-Bourassa est,
pour se rendre à l'église Notre-Dame-de-la-Défense, où le service sera célébré à 10 h et de là au cimetière de Notre-Dame-des-Neiges, lieu de la sépulture. Parents et amis sont priés d'y assister sans autre invitation. Vos dons à la Société de recherche sur le cancer seraient grandement appréciés.

995 REMERCIEMENTS, PRIÈRES

REMERCIEMENTS ou Frère André pour obtenue. M.L.

REMERCIEMENTS ou Sacré-Coeur pour faveur obtenue. L. L.

NAISSANCE

Provencher-Denman
Daniel et Barbara sont fiers d'annoncer la naissance de leur fils Paul Robert, 7 livres 10 onces, né le 10 octobre 1987, petit-fils de Carmen et le regretté Richard Provencher de Laval, Ken et Helen Denman d'Ottawa, tous sont bien. Beaucoup de mercis aux employés du Royal Victoria. —

Jules d'Acadie FLEURISTE 526-5955 3033 E. SHERBROOKE

AVIS LÉGAUX - APPELS D'OFFRES - SOUMISSIONS - ENCANS

CORRECTIONS ENCART PUBLICITAIRE LE MERCREDI 14 OCTOBRE 1987

P. 4 — Dinette 5 pièces traditionnelle 699$ - non disponible
P. 9 — Magnéto-cassette portatif 199.99 - délai, chaîne stéréo avec lecteur de disque 549.99 - délai
P. 12 — Ensemble de douillette 89.99 - non tel qu'illustré
P. 13 — Nappes et accessoires coloris des Fêtes - détail, élément de rangement 89.99 et cintres à pantalon 89¢ — non disponibles
P. 14 — C - serviettes rayées - non disponibles
P. 20 — Acier inoxydable - Ridgecrest devrait se lire Juillard 24$
P. 23 — Rameur Homeware 259$ - délai; ensemble d'haltérophilie 34.99 - délai
P. 24 — Ourson 8 po 9.99 - monstre assis de 12 po 24.99 et choix 2 Sharpei 9 po 17.99 - non disponibles
P. 26 — Raquette badminton Black Knight 24.99 - délai; raquette de squash 69.99 - non disponible
P. 27 — Great Lakes Country, bottes rubriques A et B - délai; chaussures de tennis Reebok «Victoria» 39.99 - délai
P. 33 — Vestes doublées «Sherpa» 52.99 - non telles qu'illustrées
P. 35 — Jupes 100% laine 54.99 - délai
P. 36 — Coordonnés d'automne rabais 30% vestes - non disponibles
P. 37 — Manteaux en tweed 169.99 - Le choix varie selon le magasin
P. 38 — Gants - rubrique du milieu inversée avec rubrique au bas de la page

Simpson regrette tout inconvénient causé par ces erreurs.

Simpson

Le 2 octobre 1987

AVIS D'ASSEMBLÉE
Demande officielle pour un changement de nom

Une assemblée spéciale des membres de l'Association de Montréal pour les déficients mentaux sera tenue:

DATE: Le jeudi 29 octobre 1987
HEURE: À 19 h.
ENDROIT:
LE CONSEIL SCOLAIRE
500, CRÉMAZIE EST
MONTRÉAL
(à l'angle de la rue Berri)

Objet de la réunion:
CHANGEMENT DE NOM

RÉSOLUTION PRÉSENTÉE À L'EFFET QUE LE NOM DE L'ASSOCIATION DE MONTRÉAL POUR LES DÉFICIENTS MENTAUX SOIT MODIFIÉ COMME SUIT:

(en français)
ASSOCIATION DE MONTRÉAL POUR LA DÉFICIENCE INTELLECTUELLE

(en anglais)
MONTREAL ASSOCIATION FOR THE INTELLECTUALLY HANDICAPPED

●●●

Après l'assemblée, nous présenterons le vidéo sur les services de l'Association, réalisé par M. Sylvain Caron.

Des rafraîchissements seront servis.

APPEL D'OFFRES
Assurances de dommages (I.A.R.D.)

La Ville de Hampstead demande des soumissions pour ses assurances de dommages.

Les conditions du présent appel d'offres sont contenues dans le cahier des charges qui est disponible au bureau du Greffier situé à l'Hôtel de Ville de Hampstead, 5569, chemin Queen Mary, Hampstead (Québec) H3X 1W5, à compter de 15 h, le lundi 19 octobre 1987.

Sont admis à soumissionner les courtiers d'assurance, agents d'assurance et compagnies d'assurance dûment autorisés à transiger et ayant une place d'affaires au Québec.

Un versement de 50$ est requis pour l'obtention des documents de soumission. Ce montant est pour chaque exemplaire et n'est pas remboursable.

Un chèque visé ou un mandat de 250$ payable à l'ordre de la Ville de Hampstead doit accompagner la soumission. Ce montant sera remboursé à chaque soumissionnaire dont la proposition n'aura pas été retenue. Quant au soumissionnaire dont la proposition aura été retenue, il aura droit audit remboursement lorsque les contrats d'assurances auront été émis conformément à sa soumission.

Les soumissions seront reçues au bureau du Greffier jusqu'à 15 h, le vendredi 20 novembre 1987 et elles seront ouvertes publiquement le même jour à compter de 15 h à l'Hôtel de Ville.

La Ville de Hampstead ne s'engage à accepter ni la plus basse ni aucune des soumissions qui seront présentées et n'encoure aucune obligation envers les soumissionnaires.

DONNÉ À HAMPSTEAD, le 16 octobre 1987.
MAURICE GUAY, O.M.A.
GREFFIER
VILLE DE HAMPSTEAD

la fierté a une ville montréal

VILLE DE MONTRÉAL
SERVICE DE L'APPROVISIONNEMENT ET DES IMMEUBLES

APPELS D'OFFRES

La Ville ouvrira des soumissions pour: **Ouverture**

FOURNITURE ET TRANSPORT DE MATÉRIAUX DE RECOUVREMENT SUR SITE D'ENFOUISSEMENT — 28 octobre 1987
ARTICLES DIVERS POUR COMBAT D'INCENDIES — 4 novembre 1987
BACS EN BÉTON PRÉFABRIQUÉS — 4 novembre 1987
LOCATION/ACHAT D'UNE IMPRIMANTE POUR REPRODUCTION DE PLANS — 4 novembre 1987
MANCHONS ET COLLIERS DE SERVICE POUR CONDUITES D'EAU POTABLE — 4 novembre 1987
PIÈCES AUTHENTIQUES «FORD» POUR TRACTEURS INDUSTRIELS — 4 novembre 1987
PIÈCES POUR PARCOMÈTRES — 4 novembre 1987
RACCORDS DE DRAINS PRIVÉS EN FONTE GRISE — 4 novembre 1987
VÊTEMENTS DE TRAVAIL — 4 novembre 1987

Les devis, spécifications, clauses générales et conditions sont indiqués dans les documents de soumission que les personnes intéressées peuvent se procurer, gratuitement, à compter du 19 octobre 1987 en s'adressant à Monsieur Yves Roy, directeur du Service de l'approvisionnement et des immeubles, 9515, rue St-Hubert, Montréal H2M 1Z4 — Pour informations 872-1012.

Hôtel de ville
Montréal, le 16 octobre 1987

Le greffier de la Ville
MAURICE BRUNET

La Voie maritime du Saint-Laurent — The St. Lawrence Seaway

AVIS AUX ENTREPRENEURS

Des soumissions cachetées dans des enveloppes fournies par l'Administration de la voie maritime du Saint-Laurent et marquées «SOUMISSION POUR LE CONTRAT NO 12-2070» relativement à la

RÉFECTION DU MUR EST D'ÉCLUSE, ÉCLUSE 1 (1987) PROGRAMME DE RÉFECTION, CANAL DE WELLAND VOIE MARITIME, RÉGION DE L'OUEST

seront reçues à l'Édifice de la Voie maritime, Pièce 210, 508, avenue Glendale, Casier postal 370, St. Catharines, Ontario, L2R 6V8, jusqu'à 15:00 heures, heure normale de l'est, le MERCREDI 4 NOVEMBRE 1987. On pourra se procurer les documents nécessaires à cettte adresse contre versement de $100 comptant, ou chèque visé, établi à l'ordre de l'Administration de la voie maritime du Saint-Laurent, montant qui sera remboursable sur réception du document ci-haut, en bon état, dans un délai de 30 jours de la date fixée ci-dessus pour le retour des soumissions.

Pour être admissible, la soumission doit être conforme aux spécifications mentionnées dans les documents fournis et doit être accompagnée de la garantie prescrite. Les termes dans lesquels l'Entrepreneur a présenté son offre constitueront le langage dominant aux fins de la rédaction et de l'application du Contrat.

L'Administration ne s'engage pas à accepter la plus basse ou toute autre soumission.

Le secrétaire,
V.C. Durant

L'ADMINISTRATION DE LA VOIE MARITIME DU SAINT-LAURENT,
OTTAWA, le 14 OCTOBRE 1987

Canada

Travaux publics Canada — Public Works Canada

APPEL D'OFFRES

LES SOUMISSIONS CACHETÉES visant les entreprises ou services énumérés ci-après, adressées, à l'Administrateur régional, politique et administration des marchés, Travaux publics Canada, Région de la Capitale nationale, Place du Portage, Phase IV, 140 promenade du Portage, Hull, Québec, (adresse postale) OTTAWA (Ontario) K1A 0M3 seront reçues jusqu'à 15:00, à la date limite déterminée. On peut se procurer les documents de soumission par l'entremise du bureau de distribution des plans à l'adresse ci-dessus, (téléphone 997-5667) sur versement du dépôt exigible.

PROJET

No.: 720208-A3 —
Ouvrages métalliques divers, phase I, modifications, édifice du Centre, Colline Parlementaire, Ottawa, Ontario.

On peut aussi consulter les documents de soumission aux bureaux des Associations de la construction d'Ottawa, Hull, Montréal et Toronto.

Date limite: jeudi, le 5 novembre 1987
Dépôt: $50.00

INSTRUCTIONS

Le dépôt afférent aux plans et devis doit être établi à l'ordre du Receveur général du Canada. Il sera remboursé sur retour des documents en bon état dans le mois qui suivra le jour de l'ouverture des soumissions.

Le Ministère ne s'engage à accepter ni la plus basse ni aucune des soumissions.

Canada

Travaux publics Canada — Public Works Canada

APPEL D'OFFRES

LES SOUMISSIONS CACHETÉES, visant le(s) entreprise(s) ou service(s) énuméré(s) ci-après, adressées au Gestionnaire régional, politique et administration des contrats région du Québec. Travaux publics Canada, Complexe Guy-Favreau, 200 ouest, boul. Dorchester, tour est, 6e étage (si par courrier, pièce 702-14), Montréal (Québec) H2Z 1X4 seront reçues jusqu'à 15 h, à la date limite indiquée. On peut se procurer les documents de soumission par l'entremise du bureau de distribution à l'adresse précitée. Téléphone: 283-2497.

ENTREPRISE

Appel d'offres no 87M-621-0062-1
Projet no 609290
Pour: Emploi et Immigration Canada
Fourniture et installation d'une nouvelle pompe à incendie
1441, rue Saint-Urbain
Montréal (Québec)

On peut consulter les documents de soumission au bureau de l'Association de la Construction à Montréal (Québec).

Date limite: le mercredi 4 novembre 1987
Dépôt: Aucun.

Informations générales:
Tél.: (514) 283-2497/6656
Informations techniques:
Tél.: (514) 283-4840

INSTRUCTIONS

Le Ministère ne s'engage à accepter ni la plus basse ni aucune des soumissions.

Canada

QIT **AVIS PUBLIC**

Projet de programme décennal de dragage aux quais de la compagnie QIT — Fer et Titane Inc.

Avis est donné au public qu'il lui est loisible de consulter le dossier afférent au projet sus-mentionné qui comprend notamment une étude d'impact sur l'environnement préparée en vertu de la section IV.I de la Loi sur la qualité de l'environnement (L.R.Q., c. Q-2).

Cette étude d'impact sur l'environnement a été présenté au Ministère de l'Environnement qui l'a rendue publique le 5 octobre 1987 et l'a mise à la disposition du public pour fin de consultation.

Le dossier est disponible pour consultation par le public aux endroits suivants:

— **Bibliothèque municipale de Sorel**
145, rue Georges, Sorel
du lundi au samedi, de 13 h 15 à 17 h et
les mercredis et vendredis soir, de 18 h 30 à 21 h

— **Hôtel de ville de Sorel**
71, rue Charlotte
du lundi au vendredi, de 8 h 45 à 12 h et de 13 h 15 à 16 h 30

— **Bureau d'audiences publiques sur l'environnement**
5199, rue Sherbrooke est, suite 3860
Montréal
du lundi au vendredi de 8 h 30 à 16 h 30

— **Bureau d'audiences publiques sur l'environnement**
12, rue Sainte-Anne
Québec
du lundi au vendredi de 8 h 30 à 16 h 30

D'ici le **18 novembre 1987**, toute personne, groupe ou municipalité peut demander, par écrit, au Ministre de l'Environnement la tenue d'une audience publique relativement à ce projet.

Cet avis est publié par QIT — FER ET TITANE INC., conformément au Règlement sur l'évaluation et l'examen des impacts sur l'environnement (R.R.Q., c. Q-2, r.9) adopté en vertu de la Loi sur la qualité de l'environnement (L.R.Q., c. Q-2).

AVIS LÉGAUX - APPEL D'OFFRES - SOUMISSIONS - ENCANS

Ville de Lachenaie

APPEL D'OFFRES
FOURNITURE ÉQUIPEMENTS INFORMATIQUES ET LOGICIELS POUR APPLICATION MUNICIPALE

La ville de Lachenaie demande des soumissions pour la fourniture d'équipements informatiques et de logiciels traitant des applications municipales.

Seules les entreprises ayant leur principale place d'affaires au Québec sont autorisées à soumissionner.

DOCUMENTS

Les documents de soumissions pourront être obtenus à compter du 16 octobre 1987 au bureau du département de la trésorerie de la ville de Lachenaie, situé au 3355, boulevard St-Charles, Lachenaie.

DATE DE RÉCEPTION

Les soumissions seront adressées à Monsieur Denis Leclerc, directeur général-greffier et seront reçues à son bureau de l'hôtel de ville située au 3355, boulevard St-Charles à Lachenaie, J6W 3T8 jusqu'à 11 h le 16 novembre 1987 et seront ouvertes publiquement dès la clôture des soumissions.

La ville de Lachenaie ne s'engage à accepter ni la plus basse ni aucune des soumissions reçues.

Denis Leclerc
Directeur général-greffier
Ville de Lachenaie

Des acupuncteurs boycottent les examens

■ L'Association des acupuncteurs du Québec a présenté hier une requête en injonction interlocutoire pour retarder la tenue d'examens d'admission (prévus pour samedi) imposés par le gouvernement du Québec (Loi du 19 décembre 86), sous la supervision de la Corporation professionnelle des médecins du Québec. Le débat devrait du reste se poursuivre aujourd'hui en Cour supérieure.

Rappelons qu'en mai 87, ces mêmes acupuncteurs, s'appuyant sur la Charte des droits et libertés, avaient présenté une requête pour faire annuler la loi et les règlements régissant la loi sur l'acupuncture. Il y a deux semaines, la Corporation des médecins avait répondu par une requête en irrecevabilité.

Mais l'action des acupuncteurs dissidents ne veut pas s'arrêter là. En effet, plus d'une centaine d'entre eux sont attendus demain matin devant le Palais des Congrès de Montréal, où se déroulera la troisième session d'examens organisée par la Corporation professionnelle des médecins du Québec pour la reconnaissance de futurs acupuncteurs.

Selon le président de la Corporation, le Dr Augustin Roy, quelque 350 acupuncteurs devraient se présenter. Or, à son avis, certains d'entre eux auraient été menacés par ces acupuncteurs qui font partie d'un groupe d'une cinquantaine de « dissidents, d'irréductibles ».

M. Roy a soutenu que jusqu'ici 35 acupuncteurs avaient été reconnus par les examinateurs en vertu de la loi. Le comité de d'examninateurs est formé d'un acupuncteur québécois (Henri Solinas) exerçant depuis 1970 et de deux médecins acupuncteurs français (les Drs Hauteroche et Requena). Ces derniers, selon le Dr Roy, étaient même venus au Québec donner des cours d'acupuncture à ceux-là même qui, aujourd'hui, opposent une obstruction systématique volontaire.

Les acupuncteurs dissidents, dont la corporation n'a pas été reconnue par le gouvernement du Québec, veulent ainsi manifester leur désapprobation à ces examens d'admissibilité, puisqu'ils ne reconnaissent pas la légitimité des médecins à les faire passer.

Publication d'un ouvrage sur les Italiens et le débat linguistique

LILY TASSO

■ Les Italiens ont-ils été un facteur important dans l'adoption de la législation linguistique au Québec ou ont-ils été injustement pris pour cible, délibérément servi de bouc émissaire?

Un ouvrage intitulé « Le débat linguistique au Québec — la communauté italienne et la langue d'enseignement », lancé hier à la Maison d'Italie, tente de répondre à ces questions et à d'autres, au coeur des débats qui ont agité la société québécoise durant deux décennies. Les auteurs sont deux universitaires nés à Montréal, Donat J. Taddeo et Raymond C. Taras, respectivement d'origine italienne et polonaise. Ils sont l'un professeur agrégé au Department of Communications Studies de l'université Concordia, l'autre professeur adjoint au département de sciences politiques à l'université Tulane de la Nouvelle-Orléans.

Comme le fait remarquer M. Paul-André Linteau dans la préface, malgré le foisonnement de travaux publiés sur la question linguistique, bien peu sont consacrés spécifiquement au cas des Québécois d'origine italienne. Ce professeur d'histoire à l'UQAM s'en étonne, étant donné qu'il s'agit du plus important groupe qui ne soit ni d'origine française, ni d'origine britannique. Un groupe devenu un symbole des communautés culturelles allophones et surtout l'enjeu d'une lutte pour le pouvoir que se livraient, au-dessus de leurs têtes, Canadiens français et Canadiens anglais.

Quand la question des droits linguistiques des peuples fondateurs est devenue le principal sujet de controverse du pays, à la fin des années 60, les immigrants et les groupes ethniques se sont trouvés coincés entre les deux blocs antagonistes. Et les auteurs de rappeller que les lois linguistiques qu'ont votées successivement les divers gouvernements du Québec à la fin des années 60 et au début des années 70, sont nées en grande partie de l'idée différente qu'ils se faisaient de l'influence possible des allophones sur la composition linguistique et culturelle future du Québec.

M. Donat J. Taddeo

L'analyse de Taddeo et Taras porte surtout sur la dynamique politique entre la communauté italienne de Montréal, la CECM, principal organisme scolaire de la métropole et le gouvernement du Québec, sur la question de la langue d'enseignement.

L'étude suit l'évolution des attitudes à l'égard de la langue d'enseignement: non politisées entre les deux guerres, elles le deviennent fortement durant les années 60. Les auteurs remettent en question certains postulats fort anciens voulant notamment que la communauté italienne ait opté pour le camp de la minorité anglophone et favorisé l'anglicisation de ses membres. « Peut-être les allophones recevaient-ils autrefois un meilleur accueil de la part des anglophones. Aujourd'hui, c'est l'inverse », confie M. Taras à *La Presse*.

Bien sûr, la langue d'enseignement au Québec n'a pas encore été résolue de manière définitive et le débat à son sujet continue de diviser les opinions. Mais pour M. Taddeo, ancien commissaire à la CECM et membre de l'exécutif du Conseil scolaire de l'île de Montréal de 1976 à 1980, l'avenir est clair: les Italiens s'intègrent à la société québécoise.

Une subvention de $10 000 du Secrétariat d'État au multiculturalisme a permis aux auteurs de réaliser leur projet en y mettant cinq années d'efforts.

L'ouvrage traduit de l'anglais a été publié aux Presses de l'Université de Montréal.

Une première mondiale sur un bébé canadien

Césarienne et transplantation cardiaque

Agence France Presse
LOMA LINDA, Californie

■ Des médecins californiens s'apprêtaient à réaliser hier une première mondiale en pratiquant une transplantation cardiaque sur un bébé qu'ils devront auparavant mettre au monde par césarienne.

Une jeune femme canadienne enceinte, dont le foetus souffre d'une malformation cardiaque mortelle, a été transportée hier par avion de Vancouver jusqu'au centre médical universitaire de Loma Linda, à 60 kilomètres de Los Angeles, où le coeur d'un donneur était disponible, selon un porte-parole de l'hôpital.

Agée de 35 ans et prénommée Alice, la jeune femme est actuellement dans sa 37e semaine de grossesse. Son identité exacte n'a pas été révélée.

A ce jour, l'enfant le plus jeune à avoir bénéficié d'une transplantation cardiaque est « bébé Moses », opéré à Loma Linda, en novembre 1985, quatre jours après être venu au monde.

Selon Mme Irene Oswald, mère de la jeune femme, les médecins ont découvert en août dernier que le foetus a un coeur hypoplastique: la partie gauche de l'organe étant sous-développé, le nouveau-né meurt habituellement dans les 24 à 48 heures suivant la naissance.

Cinq des huit enfants âgés de moins de six mois, qui ont bénéficié d'une transplantation cardiaque à Loma Linda, sont toujours en vie.

C'est dans le même centre hospitalier qu'avait été réalisée, en octobre 1984, une opération controversée: l'implantation d'un coeur de babouin sur une petite fille connue sous le nom de « bébé Fae ». La petite fille avait survécu 20 jours.

La mère du bébé, que l'on aperçoit sur cette photo, est connue seulement sous le nom d'Alice.

PHOTO RENÉ PICARD, LA PRESSE

Benoit Baillargeon, à l'arrière-plan, et son frère Robert, au milieu, lors de leur transfert au quartier général de la police de la CUM, le 5 octobre, en compagnie des sergents-détectives Michel Lussier et Gilles Filiatrault.

Étudiant en droit arrêté pour le meurtre d'une adolescente

d'après CP
SAULT STE. MARIE, Ontario

■ Un jeune étudiant en droit criminel a été accusé d'avoir poignardé une adolescente de 14 ans dans les toilettes de l'école que celle-ci fréquentait.

Le jeune homme, Russell Calwell, diplômé du Korah Collegiate, où la victime, Patrizia Mastroianni, a été trouvée sans vie mercredi, a été arrêté hier dans sa demeure de Sault Ste. Marie.

Des étudiants ont relaté que la jeune fille avait quitté une classe vers 2 h 30, de toute évidence pour se rendre à la toilette. Le corps devait être découvert une demi-heure plus tard.

Dans un gymnase situé de l'autre côté du hall, le procureur adjoint John Carelli donnait un cours de droit qui prit fin à 3 heures, mais ni lui ni ses étudiants n'entendirent de bruits suspects provenant du secteur où se trouvait la toilette.

Deux élèves qui s'étaient rendues à la toilette en ressortirent immédiatemrent en criant d'épouvante, après y avoir découvert le corps baignant dans une mare de sang de leur compagne, une étudiante de 9e année décrite par ses amies comme très aimée de ses camarades.

Les premiers examens indiquent que l'adolescente n'a pas été victime d'une agression sexuelle et qu'elle a succombé à une hémorragie massive. Elle aurait été poignardée à trois reprises, à la gorge, à la poutrine et dans le côté.

Aucune arme n'a été retrouvée.

Calwell, étudiant depuis la mi-septembre au Collège du Lac Supérieur à Sault Ste. Marie, Michigan, doit comparaître aujourd'hui en cour pour son audience en cautionnement.

Paul Halucha, un élève de 12e année, a souligné que depuis le drame, tout le monde avait peur. « Nous ne savons pas si le tueur fréquentait l'école ou non. Ça pourrait très bien avoir été l'un d'entre nous », a-t-il dit.

Les omnipraticiens veulent $115 503 et non $113 102

Presse Canadienne
MONTRÉAL

■ Les quelque 7 000 médecins omnipraticiens du Québec pourraient recourir à des moyens de pression à compter de novembre pour protester contre l'attitude du gouvernement dans les négociations en vue du renouvellement de l'entente générale échue depuis le 31 mai dernier.

Au cours d'une conférence de presse, hier, le président de la Fédération des médecins omnipraticiens, le Dr Clément Richer, a affirmé que les négociations qui se poursuivent depuis le mois de décembre 1986 s'orientaient vers une impasse parce que le ministère de la Santé et des Services sociaux a changé les règles du jeu qui s'appliquaient depuis onze ans dans le calcul du revenu moyen annuel brut des omnipraticiens.

Les moyens de pressions prendront la forme d'une ou plusieurs journées d'étude.

Depuis 1976, la FMOQ négociait d'abord un revenu moyen annuel brut et dans un deuxième temps l'ajustement des honoraires pour les actes, afin d'atteindre l'objectif négocié, a expliqué le Dr Richer. Lorsque les omnipraticiens dépassaient le revenu moyen brut négocié, les honoraires étaient réduits en conséquence et dans le cas contraire, ils étaient ajustés à la hausse.

Or, soutient le président de la FMOQ, le gouvernement a décidé dans le cadre des présentes négociations de ne pas tenir compte du fait que l'objectif négocié n'a pas été atteint l'an dernier.

Le revenu brut négocié l'an dernier était de $111 061. Pour 1987-88, le ministère a proposé une augmentation de 4 pour cent.

« La nouvelle approche gouvernementale aurait pour conséquence de situer le revenu brut réel des médecins omnipraticiens à $113 102 alors que le revenu brut projeté était de $115 503. Les omnipraticiens seraient lourdement pénalisés puisque l'augmentation consentie correspondrait réellement à 1,84 pour cent au lieu de 4 pour cent en fin de période d'application », a déclaré le Dr Richer.

Selon lui, il s'agit là d'une volte-face puisque les deux parties avaient presque conclu une entente lors de l'ajournement des négociations pour la période des vacances en juin dernier.

La FMOQ dénonce aussi l'intention du gouvernement d'inclure pour la première fois les revenus provenant de la Commission de la santé et de la sécurité du travail (CSST) dans le calcul des revenus moyens bruts.

Elle s'interroge d'autre part sur le retard que met la ministre à signer l'amendement à l'entente sur la rémunération des unités de soins intensifs qui a pourtant été paraphé il y a quatre mois.

Garagiste condamné à un an de prison

Une affaire d'extorsion

GILLES SAINT-JEAN

■ Robert Baillargeon, un garagiste de 37 ans de Saint-Louis-de-Terrebonne, s'est reconnu coupable hier de deux accusations d'extorsion aux dépens d'un jeune homme de Laplaine à qui il avait avancé l'argent pour l'achat d'une motocyclette, en juillet dernier.

Le juge Claude Lamoureux, de la Cour des sessions à Saint-Jérôme, a condamné Baillargeon à un an de prison dans chaque accusation; il devra purger les deux sentences concurremment.

Baillargeon avait également été accusé de voies de fait sur la personne de son débiteur ainsi que d'une accusation de complot en compagnie de son frère, Benoit; ces accusations sont tombées en cours de route.

L'enquête *pro forma* de Benoit Baillargeon, 31 ans, doit avoir lieu le 1er décembre, sous des accusations d'extorsion et complot. En attendant, il a pu recouvrer sa liberté sous une caution de $10 000.

Selon l'accusation, Robert Baillargeon avait prêté $2 000 au jeune homme, et les parties s'étaient entendues sur un remboursement de $500 par mois; mais le jeune homme a omis son paiement.

Lui et son frère étaient représentés par Me Gilles Pariseau, tandis que Me Paul Chevalier occupait pour la Couronne.

Les frères Baillargeon avaient été arrêtés séparément, le 5 octobre, par les sergents-détectives Gilles Filiatrault et Michel Lussier, de l'escouade antigang de la police de la CUM, et Jean Dagenais et Fernand Lalancette, du Bureau des enquêtes criminelles de la Sûreté du Québec.

Autre sentence le 22

Notons que Robert Baillargeon doit connaître sa sentence dans une autre affaire d'extorsion, le 22 octobre, à Longueuil. Le garagiste s'était reconnu coupable, en septembre, d'avoir comploté avec trois autres personnes dans le but d'intimider un homme qui devait $30 000 à un de ses amis, Léo Girard, de Brossard; ce dernier s'était également reconnu coupable de complot.

Les deux autres comploteurs, Steve Cloutier, 27 ans, et Bertrand Tremblay, 42 ans, ont été reconnus coupables d'avoir tiré l'un sur la maison et l'autre sur la voiture de la victime. Ils ont été condamnés à 33 et 17 mois de prison.

Réginald Chartrand revient à la charge

GERMAIN TARDIF

■ Réginald Chartrand, l'apôtre de la lutte contre l'avortement, a entrepris, hier, une nouvelle démarche judiciaire visant à accélérer le déroulement des procédures contre le Dr Henry Morgentaler.

Il a présenté, en Cour supérieure, une requête pour l'émission d'un bref de mandamus demandant à la Cour supérieure d'ordonner au juge Benjamin Schecter, de même qu'à tout autre juge de la Cour des Sessions de la paix, de ne pas arrêter indûment le cours normal des procédures et de recevoir la comparution du médecin qu'il avait ajournée. Le juge Schecter avait décidé l'ajournement en attendant une décision de la Cour suprême du Canada sur la constitutionnalité de l'article 251, du Code criminel.

Selon cet article toute personne qui emploie intentionnellement quelque moyen pour procurer un avortement est coupable d'un acte criminel et passible de l'emprisonnement à perpétuité.

La requête demande également que la Cour supérieure déclare que le juge Schecter a outrepassé sa juridiction en refusant d'exercer son devoir de juge, qu'elle annule l'ajournement de la comparution et qu'elle ordonne au Dr Morgentaler de comparaître dans le plus court délai possible, en Cour des Sessions de la paix, pour être formellement mis en accusation.

Le parchési routier de la région de Montréal

■ Les automobilistes qui emprunteront le réseau routier de la région de Montréal, au cours des prochains jours, sont priés de noter que la circulation sera perturbée sur les artères suivantes:

pont Jacques Cartier: la voie de droite, en direction sud, sera fermée de 4 h samedi matin à 6 h lundi, pour permettre la réfection de la dalle de béton;

pont Larocque (Valleyfield): une voie demeure fermée jusqu'au 19 octobre, entre 18 h et 6 h, pour l'exécution de travaux;

pont Viau: les travaux de bétonnage s'y poursuivent et la circulation demeure restreinte 24 heures sur 24;

autoroute Bonaventure: une voie est fermée dans les deux sens, entre la rue Notre-Dame et le canal Lachine, tandis que l'accès à l'autoroute Ville-Marie demeure ouvert, et que la sortie Wellington reste fermée jusqu'à la fin d'octobre;

pont Le Gardeur: une seule voie est praticable dans les deux directions, pour environ un mois, afin de permettre la réparation de la dalle de béton, le planage et le pavage de la chaussée;

échangeur Turcot: travaux d'inspections des structures entre 20 h et 5 h 30, les lundi, mardi et mercredi, et de 22 h à 5 h 30 le jeudi;

rond-point Dorval: réaménagement du rond-point de Dorval (A-520 et A-20); une voie demeure fermée sur l'autoroute 520 en direction ouest, juste avant le rond-point, sous le viaduc des voies ferrées;

boulevard Gouin: entre les rues Poincarré et Letellier, fermé du lundi19 au mercredi 21 octobre, pour permettre des travaux d'importance au passage à niveau des voies du CN;

avenue du Parc: entre Laurier et Van Horne, les travaux d'aménagement des trottoirs se poursuivent jusqu'à la fin d'octobre;

rue Sherbrooke est: entre la 32e Avenue et la Robert-Chevalier, construction d'aqueduc, de trottoirs et pavage;

rue Notre-Dame: entre la 24e Avenue et la 55e Avenue, pavage, réfection de trottoirs et du système d'éclairage;

rue Atwater: entre Sainte-Catherine et Saint-Antoine, les travaux de pavage et d'aménagement se poursuivent jusqu'à la fin de novembre. La rue Dorchester vers l'ouest sera fermée de vendredi soir à samedi matin;

viaduc de raccordement de la rue Notre-Dame à le rue Pullman: au-dessus de l'autoroute 20, travaux de réfection jusqu'au 5 décembre, lesquels entraineront la fermeture d'une voie dans les deux directions, sauf aux heures de pointe;

autoroute Décarie: réfection du système d'éclairage sous les viaducs, entre de la Savane et l'échangeur Turcot, pour une durée de six semaines. Une voie sera fermée sous les viaducs entre 20 h 30 et 5 h, les lundis, mardis et mercredis, puis durant le jour les samedis et dimanches, entre 6 h 30 et 18 h.

La Presse des Six-Douze est une initiative de La Presse / Éducation.
Cette page paraissant tous les vendredis en période scolaire est réalisée par deux enseignantes du primaire: Mesdames Christiane Labrie et Christiane Paquette, d'après une idée originale de Madame Christiane Labrie.
Son objectif est de permettre aux jeunes de six à douze ans de lire avec intérêt et compréhension des textes d'actualité.
Les articles sont rédigés de manière à faciliter leur utilisation à des fins pédagogiques.
Pour renseignements: Céline Landry (514) 285-6890

La Presse DES SIX-DOUZE

BALDWIN CARRIER
Nos écoles françaises sont heureuses de participer au rayonnement de cette page.

SEMAINE DU 7 AU 13 OCTOBRE 1987

À PROPOS

Bonjour,

À la lecture du sondage CROP-*La Presse*, tu découvriras que tes parents sont satisfaits de ton école. Tu y apprendras aussi qu'ils sont prêts à sacrifier tes cours d'éducation physique et d'arts. Ils les remplaceraient plutôt par des cours de français et d'anglais... Toi qu'en penses-tu?
Nous avons hâte de connaître ton avis... Nous publierons quelques commentaires dans ta page. Ce serait peut-être pour toi un départ dans ta carrière de journaliste...

Bonne semaine...

Christiane Paquette et
Christiane Labrie
LA PRESSE
Service de la Promotion
7, rue Saint-Jacques
Montréal (Québec) H2Y 1K9
285-6890

NOUVELLES EXPRESS

Aux Postes, les deux parties ne s'entendant toujours pas, le gouvernement a proposé, le 13 octobre, un **projet de loi**. Ce **projet de loi** une fois adopté devient une loi. La loi ordonne le retour au travail des postiers. Si le syndicat des postiers défie la loi, il devra payer des amendes de 20 000 à 100 000 dollars. Les postiers qui continueront la grève, malgré la loi, pourront payer des amendes atteignant 1 000 $ par jour.

L'Orchestre Symphonique de Montréal (l'OSM) fête cette année son 25e anniversaire. Il réalisera au mois de novembre une tournée à l'étranger. Charles Dutoit, chef de l'Orchestre, dirigera tous les concerts lors du voyage. L'OSM compte habituellement 97 musiciens mais, pour le besoin de la tournée, en comptera 106. L'OSM donnera 20 concerts dans 15 villes de 8 pays en Europe.

Vancouver reçoit

Depuis le mardi 13 octobre, le Sommet du **Commonwealth** se tient à Vancouver (Colombie-Britannique). Le **Commonwealth** est une association réunissant 49 pays surtout anglophones puisque autrefois ils faisaient partie de l'Empire britannique.

Le **Commonwealth** regroupe **1,3 milliard d'êtres humains** dont **1,2 milliard vivent dans 45 pays en voie de développement**. Il n'y a que quatre pays riches qui font partie de cette association: le Canada, l'Australie, la Grande-Bretagne et la Nouvelle-Zélande.

Le **Commonwealth** ne possède aucun pouvoir réel mais son influence est très grande.

Le **Commonwealth** veut promouvoir la paix dans le monde. Il veille à la liberté individuelle et à l'égalité des races, et lutte pour la disparition de la **discrimination raciale**.

L'association s'engage aussi à réduire les différences de richesse entre les pays membres. Le Canada veut participer à cet engagement en offrant aux pays «en voie de développement» de ne pas rembourser les 347 millions de dollars que nous leur avons prêtés.

NATURELLEMENT...

Les hommes se servent souvent d'animaux pour mener à bien différentes expériences.
Les Soviétiques, eux, ont pensé envoyer dans l'espace une véritable «arche de Noé». En effet la mission du biospoutnik soviétique avait à son bord deux macaques (singes), des rats, des poissons et des insectes! Le biospoutnik a été lancé le 29 septembre. La mission permettait aux scientifiques, sur une période de 13 jours, d'étudier les effets de l'**apesanteur** sur les **organismes** vivants. Mais voilà que notre macaque, surnommé «Yeracha» (en russe «petit galopin») cause des ennuis. Le petit singe réussit à retirer sa patte avant gauche du mancheron qui le retenait à son siège. Le singe s'est par la suite amusé avec tout ce qu'il pouvait atteindre. L'agence Tass, le centre de contrôle, désespérée des **facéties** de l'animal, a voulu ramener le satellite sur terre. Mais les savants ont décidé de continuer l'expérience. Les experts pensent que le comportement de Yeracha a pu être provoqué par un manque de nourriture. Ceci serait dû à un mauvais fonctionnement du tube qui alimentait le macaque. Le satellite a atterri le lundi 12 octobre.

Parents satisfaits = professeurs contents

La Presse et la compagnie de sondage CROP nous apportent un son de cloche très positif sur les écoles. C'est dans une proportion de 89% que les parents se disent satisfaits ou très satisfaits de l'école que fréquentent leurs enfants. Au primaire, 92% pensent que, depuis le début de leurs études, leurs enfants ont eu de bons ou de très bons professeurs. Au secondaire, les parents continuent d'apprécier les professeurs à 84%.
Les parents, bien sûr, aimeraient que leurs enfants aient de meilleurs résultats en français. Pour cela ils se disent prêts à sacrifier d'autres cours comme les arts ou l'éducation physique, ce qui permettrait aux professeurs d'accorder plus de temps au français. Ils aimeraient aussi qu'ils apprennent l'anglais dès la première année.

Une oreille électronique

Une petite fille de 8 ans, Marie-Andrée Boivin, a entendu la voix de sa mère pour la première fois depuis cinq ans! Marie-Andrée a eu, il y a cinq ans, une très grave maladie: une **méningite**. La maladie a provoqué chez elle la surdité.

Le docteur Ferron est spécialiste des maladies de l'oreille et de la gorge **(oto-rhino-laryngologiste)**. Depuis quatre ans, il a réussi neuf opérations qui redonnaient l'**audition** à des adultes. Mais jamais encore il n'avait opéré d'enfants. Le Dr Ferron utilisait 2 micro-ordinateurs pour remplacer l'oreille des adultes sourds. Un micro-ordinateur était placé dans l'oreille et l'autre recevait les sons à l'extérieur. Le micro-ordinateur de l'extérieur transmettait les sons, à la place de l'oreille morte, jusqu'à l'oreille «électronique». Mais le Dr Ferron trouvait ces micro-ordinateurs trop gros et trop **encombrants** pour un enfant. Il demanda à des ingénieurs de rendre plus petites ces oreilles électroniques. Ce qui fut fait. Le docteur décida alors de tenter de réaliser son rêve... il opéra Marie-Andrée...

Bien sûr, Marie-Andrée n'a pas une oreille bionique... mais les 30 ou 40% de sons qu'elle réussit maintenant à entendre sont déjà un miracle...

TOUT SIMPLEMENT

De jeunes gens sont entrés dans le Jardin des Merveilles samedi soir dernier.
Ils ont agi de façon stupide! Ils ont coupé le grillage des cages des renards et du raton-laveur. Bien sûr, aussitôt sortis, les animaux se sont régalés: deux paons, huit dindons et cinq poules ont fait leur festin. Le raton-laveur et deux renards ont été capturés par les policiers. Un petit renard court toujours... Si vous le rencontrez, téléphonez à la police.

QUOI FAIRE

Nous pensons qu'une visite à un ou plusieurs musées pourrait être amusante pour vous.

Tout d'abord, qu'est-ce qu'un musée? Un musée peut être une grande collection d'objets d'art ou de science, ou encore un édifice où se trouvent ces collections.

Prenons le musée McCord. Il possède une collection permanente de costumes, de **textiles** et d'objets provenant des Amérindiens.

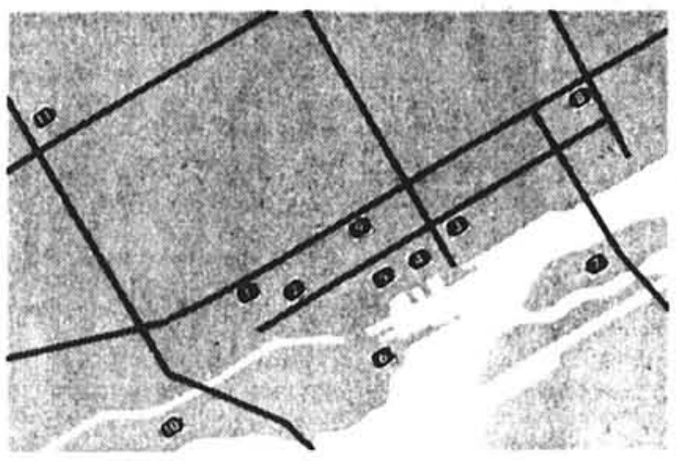

Quelques musées de Montréal

1. le Musée des beaux-arts, 1379, rue Sherbrooke Ouest
2. le Centre Canadien d'Architecture
3. le Château Ramezay, 280, rue Notre-Dame Est
4. le Musée Marc-Aurèle Fortin, 118, rue St-Pierre
5. le Centre d'Histoire de Montréal, 335, Place d'Youville
6. le Musée d'Art Contemporain de Montréal, Cite du Havre
7. le Musée David M. Stewart, Vieux Fort de l'île Sainte-Hélène
8. le Château Dufresne, Angle Pie IX et Sherbrooke
9. le Musée McCord d'Histoire Canadienne, 690, rue Sherbrooke Ouest
10. le Musée de Lachine, 110, Chemin Lasalle
11. le Musée d'Art St-Laurent, 615, Ste-Croix

La maternelle à temps complet, suggère le CSÉ

Presse Canadienne
QUÉBEC

■ Le Conseil supérieur de l'éducation recommande au ministère de l'Education d'examiner la possibilité d'ouvrir l'accès à temps complet aux écoles maternelles.

Actuellement, la maternelle ne dure que cinq demi-journées par semaine.

Dans un avis transmis hier au ministère de l'Education, le CSE lance l'idée d'ouvrir cet accès à temps plein pour les enfants de cinq ans qui éprouvent des besoins éducatifs particuliers.

Le conseil formule par ailleurs neuf autres recommandations à l'intention des éducateurs en milieu préscolaire, dont une qui leur demande de favoriser le développement des activités mathématiques et scientifiques chez l'enfant.

Maternelle

Le Conseil indique que plusieurs parents et éducateurs souhaitent une extension du temps de présence dans les maternelles, et ce, pour des raisons d'ordre pratique et éducatif.

Les maternelles à temps complet constituent une tradition solidement implantée dans certains pays d'Europe, rappelle le Conseil. Mais sur le continent nord-américain, la tendance est peu répandue.

Le conseil n'a pas encore pris fermement position sur la question. Les recherches faites à ce jour sont peu concluantes quant à l'impact bénéfique du temps complet (au maternel) sur les habilités académiques ultérieures de l'enfant, souligne-t-il. Mais il ajoute que certaines études démontrent que le temps complet a un impact positif sur l'attitude de l'enfant face à l'école.

Selon le conseil, cet élargissement exigerait de doubler le nombre d'éducateurs et coûterait des dizaines de millions de dollars à l'Etat.

Quant aux services préscolaires aux enfants de quatre ans, même si certains parents seraient d'accord pour qu'ils soient également offerts à temps plein, le conseil estime que les recherches sont encore moins concluantes à cet égard. Le Conseil recommande cependant de maintenir la gamme des services éducatifs offerts aux enfants de quatre ans.

Parmi les autres recommandations, on demande au ministère de l'Education de préparer un guide pédagoqique à l'intention des éducateurs portant spécifiquement sur l'éveil de la pensée mathématique et scientifique.

Outre le développement des activités mathématiques et scientifiques, le conseil suggère aux éducateurs de favoriser les habilités langagières et artistiques chez l'enfant en âge préscolaire (4-5 ans). Quant à l'apprentissage de la langue, un véritable «coup de barre» est à donner, estime le CSE.

Par ailleurs, le conseil croit que les parents doivent être étroitement associés à la démarche éducative de leur enfant au préscolaire.

D'autre part, il souligne que le passage à l'école primaire coïncide avec une période de changements importants pour l'enfant et rappelle aux parents et aux éducateurs l'importance d'être attentifs à cette période de transition.

New York, la plus peuplée

Agence France Presse
WASHINGTON

■ New York reste de loin la ville la plus peuplée des Etats-Unis, aussi bien pour la ville elle-même (7 millions) que pour l'ensemble de l'agglomération (17.9 millions), indique une étude américaine.

La métropole est suivie, pour la population *intramuros*, par Los Angeles (3 milions), Chicago (3 millions), Houston (1.7 million) et Philadelphie (1.6 million). Trois autres villes ont plus d'un million d'habitants: Detroit, San Diego et Dallas.

Au chapitre des agglomérations, on trouve derrière New York et sa banlieue du nord du New Jersey: Los Angeles-Anaheim (13 millions), Chicago (8 millions), San Francisco-Oakland (5.8 millions), Philadelphie-Wilmington (5.8 millions)

ENSEIGNANTS
ENSEIGNANTES

La Presse

VOUS INVITE
À PARTICIPER
À UN

ATELIER SUR L'UTILISATION DE *LA PRESSE* EN CLASSE

DATE: Le mercredi 28 octobre 1987

DURÉE: De 19 h à 21 h 30

ENDROIT: La Presse Ltée
40, rue Saint-Antoine
MONTRÉAL (Québec)

CLIENTÈLE INVITÉE: Les enseignants qui n'ont jamais eu l'occasion de participer à un atelier de La Presse

- GROUPE 1:
  Les enseignants du primaire
- GROUPE 2:
  Les enseignants **EN FRANÇAIS** du secondaire

COÛT: 12$ - Ce montant inclut un goûter, la remise de documents pertinents ainsi que 30 exemplaires de La Presse qui seront livrés à votre lieu d'enseignement.

Le nombre de participants étant limité à 20 par groupe, prière de vous inscrire le plus tôt possible en téléphonant au:

285-7263

DATE LIMITE: Le 26 octobre 1987, à midi.

Vous pouvez aider la recherche

CONTRE LE SIDA

Pour seulement deux dollars, vous pouvez aider d'une façon significative la recherche contre le SIDA.

Contribuez en achetant des timbres, semblables à ceux que l'on retrouve à Noël et à Pâques, que vous apposerez sur vos enveloppes et qui témoigneront de votre intérêt et de votre préoccupation.

Pour seulement 2$, vous obtiendrez un ensemble de 4 timbres.

L'argent amassé sera versé à l'Institut d'Immunologie de Montréal qui concentre ses efforts dans la recherche sur le SIDA.

Joignez-vous à des milliers de gens concernés. La Fondation a besoin de votre contribution. Devant une cause aussi grave, il faut s'impliquer...

Veuillez m'envoyer _____ ensemble(s) de 4 timbres (2$ chaque ensemble).
Vous trouverez ci-jointe la somme de $ _____ ainsi qu'une enveloppe affranchie et adressée à mon attention.

NOM: _____
RUE et NO: _____
VILLE: _____
PROVINCE: _____ CODE POSTAL: _____

(25$ et plus) ☐ Je désire recevoir un reçu pour fins d'impôt.
Si payé par chèque, payable à l'ordre de:

FONDATION DE RECHERCHE SUR LE SIDA EN FIDUCIE
Casier Postal 245
Station Place du Parc
Montréal (Québec)
H2W 2N8
(514-861-SIDA)

MasterCard

NO. de CARTE _____
DATE D'EXPIRATION _____
SIGNATURE _____

Organisme de charité enregistré numéro 07334418-13-08

L'album des couleurs de Burlington... la façon pratique de choisir les couleurs qu'il vous faut!

«L'album des couleurs»

de Burlington vous propose un superbe choix de 120 «pages» de tapis; il ne vous reste qu'à choisir la couleur qui saura le mieux s'assortir avec votre décor-maison. Il y a, dans cet «album», six «chapitres» avec chacun leur type différent de teintes et de nuances, mais le tout au même bon prix. Nul doute que vous trouverez ce qu'il vous faut et ce dans la texture désirée. Saxony, texturée ou à motifs pointillés. Prix courant Eaton 45.00

37,99 la v car.

45.44 (le m car.)

Vendus à ou par tous les magasins Eaton, sauf Beloeil Rayon 272.

Service Eaton d'achats à domicile de moquettes

Clients de la région de Montréal, composez
284-8484.
Hors de la région métropolitaine, téléphonez au magasin Eaton le plus près.

PLACE AUX AUBAINES D'OCTOBRE CHEZ EATON

Présentation de mode Gitano chez Eaton
Quoi de neuf pour vous chez Eaton? Les tricots Gitano viendront défiler fièrement devant vous, **le samedi 17 octobre à la boutique Mode junior, 3e étage.** Vous pourrez y admirer une fabuleuse collection de hauts, de pantalons et de jupes à assortir. C'est un rendez-vous! 13 h 30 et 14 h 30.

Il est encore temps! Place aux aubaines d'octobre chez Eaton
Oui, il n'est pas trop tard pour profiter d'excellentes occasions pendant l'événement **Place aux aubaines d'octobre** chez Eaton. Toute une gamme d'offres spéciales et d'achats avantageux vous attendent. N'y manquez pas... chez Eaton!

Crédit accepté avec la carte Eaton

les cartes American Express, Visa et MasterCard sont aussi acceptées pour les achats en personne

EATON
VOTRE GARANTIE DE QUALITÉ À JUSTES PRIX

25% DE RABAIS! SOUS-VÊTEMENTS HARVEY WOODS POUR L'HIVER CHEZ EATON

Choix de 3 mélanges de fibres

Faites provision de sous-vêtements Harvey Woods pour la nouvelle saison. Tailles: petite, moyenne, grande, forte.

25% de rabais à l'achat de 3
Coton et polyester de la série «50»
1. Maillot athlétique. Tricot côtelé en blanc seulement. Prix courant Eaton 4.75

3 pour 10.59

2. Caleçon de coupe courante. Tricot côtelé en blanc, bleu ou beige. Prix courant Eaton 4.75

3 pour 10.59

2A. (Non représenté. T-shirt à encolure ras du cou. Tricot jersey en blanc seulement.
Prix courant Eaton 6.25

3 pour 13.98

25% de rabais!
Coton et polyester thermique
Tricot pour l'hiver en blanc seulement.
3. Haut à manches courtes. Encolure ras du cou.
Prix courant Eaton 10.95

7.99 ch.

4. Caleçon long.
Prix courant Eaton 11.95

8.89 ch.

25% de rabais!
Tout coton isolant
Tricot tout coton en blanc seulement.
5. Haut à manches courtes. Encolure ras du cou.
Prix courant Eaton 7.95

5.89 ch.

6. Caleçon long.
Prix courant Eaton 11.50

8.59 ch.

25% de rabais!
Mélange «Kroy»
Laine «Kroy» et nylon en ton naturel seulement.
(Non représentés):
6A. Haut à manches courtes. Encolure ras du cou.
Prix courant Eaton 15.95

11.89 ch.

6B. Caleçon long. Fourche double avec plastron.
Prix courant Eaton 19.95

14.89 ch.

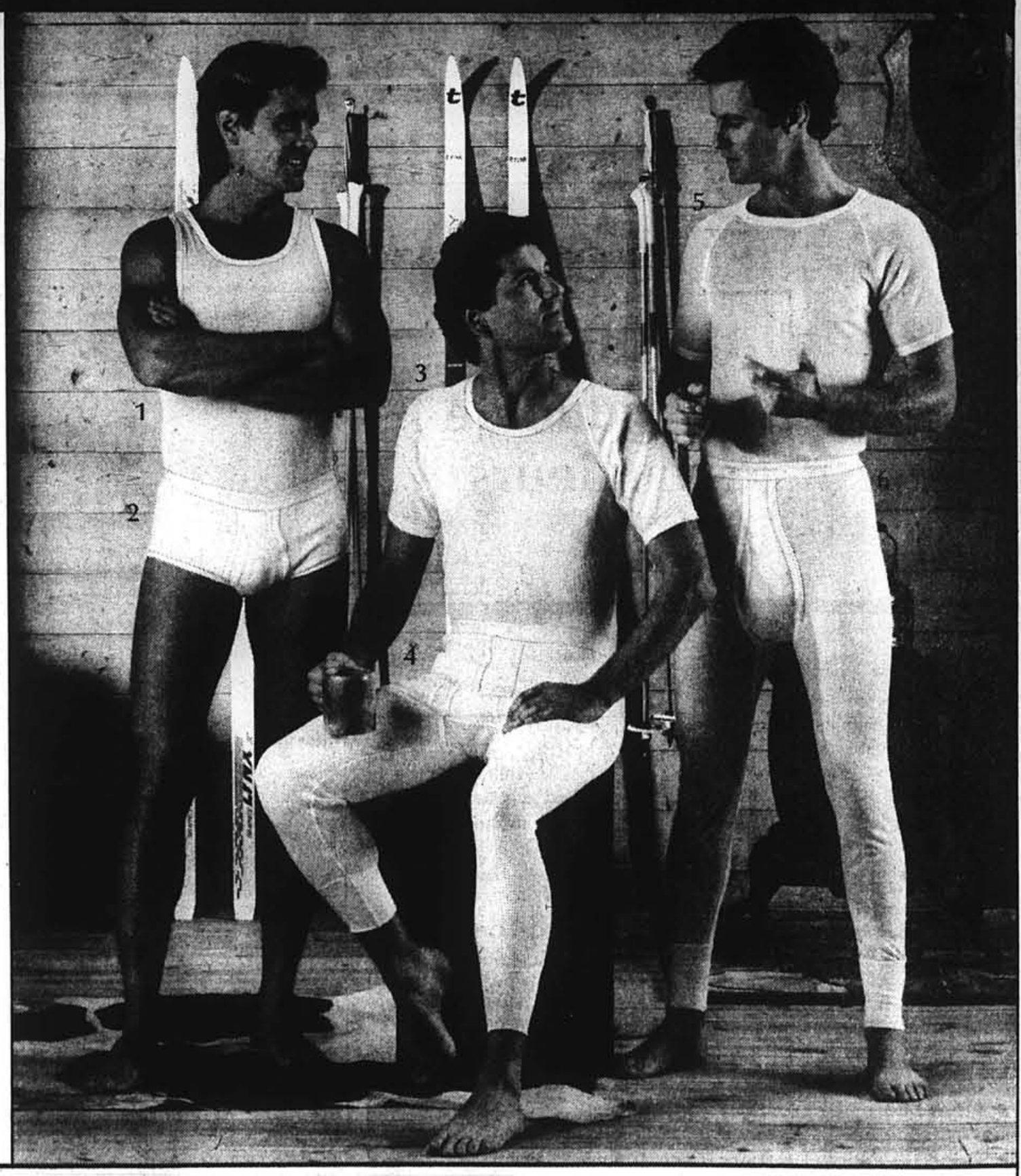

Crédit accepté avec la carte Eaton

Les cartes American Express, Visa, et MasterCard sont aussi acceptées pour les achats en personne.

PLACE AUX AUBAINES D'OCTOBRE CHEZ EATON

Vendus à ou par tous les magasins Eaton. Rayons 329, 429 et 228.

VENEZ OU TÉLÉPHONEZ **284-8484**

Centre-ville: 10h à 18h; jeu., ven. 10h à 21h; sam. 9h à 17h.
Autres magasins Eaton: 9h30 à 18h; jeu., ven. 9h30 à 21h; sam. 9h à 17h.

Stationnement pour nos clients

Les clients du magasin Eaton Centre-ville peuvent stationner leur voiture sous le centre commercial des Terrasses après 18 h les soirs de magasinage et toute la journée le samedi, jusqu'à 30 minutes après la fermeture du magasin, pour seulement 3.00. L'entrée est accessible par l'avenue McGill College, au sud du boulevard de Maisonneuve. Aucune preuve d'achat n'est requise. Il faut cependant faire valider le bon de stationnement à l'un des 3 endroits prévus à cet effet, soit:

- comptoir de renseignements, niveau du métro
- comptoir de renseignements, rez-de-chaussée
- porte centrale, rue University, rez-de-chaussée (après la fermeture seulement)

L'offre est non valable pour les employés d'Eaton et des Terrasses.

EATON
VOTRE GARANTIE DE QUALITÉ À JUSTES PRIX

CENTRE-VILLE Ste-Catherine et University | **MONT-ROYAL** Centre Rockland | **ANJOU** Galeries d'Anjou | **POINTE-CLAIRE** Centre commercial Fairview | **CÔTE-ST-LUC** Mail Cavendish | **LAVAL** Carrefour Laval | **LASALLE** Carrefour Angrignon | **SAINT-BRUNO** Promenades St-Bruno | **BELOEIL** Mail Montenach