

**Classification des écoles primaires et
Classification des écoles secondaires selon
leur indice de défavorisation
Inscriptions au 5 novembre 2021**

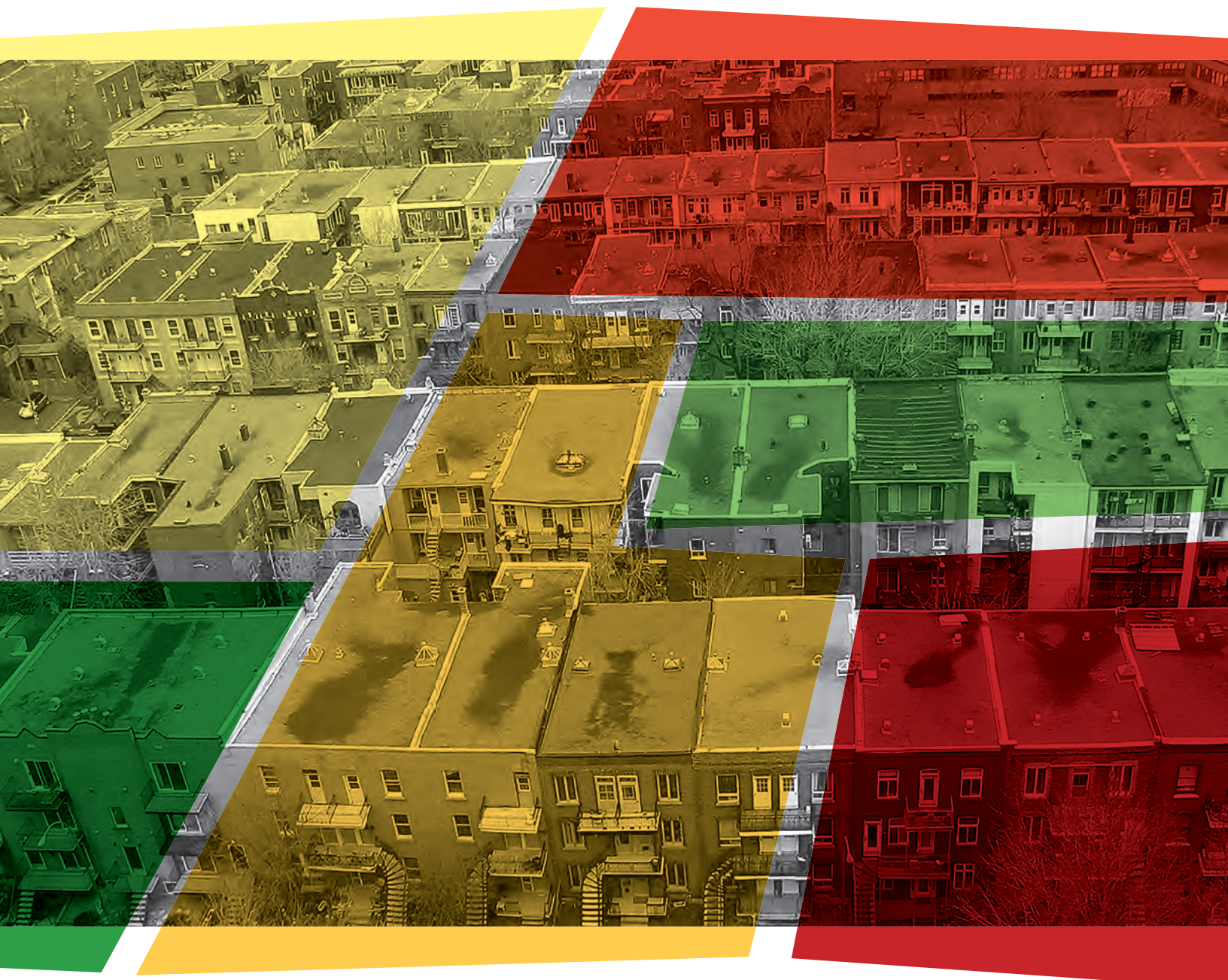

Ce document a été préparé par le Comité de gestion de la taxe scolaire de l'île de Montréal.

© Tous droits réservés – Comité de gestion de la taxe scolaire de l'île de Montréal
Dépôt légal, premier trimestre 2022
Bibliothèque nationale du Québec
Bibliothèque et Archives Canada

ISBN : 978-2-921593-73-1

Table des matières

Introduction	1
1. Fondements et instrumentation	2
1.1. Les fondements et l'approche de la défavorisation	3
1.2. La carte de la défavorisation	
2. Opérationnalisation de la méthode de classification	6
2.1. Préambule	7
2.2. Mise à jour de la banque des codes postaux	7
2.3. Validation des données des fiches d'inscription des élèves	7
2.4. Calcul de l'indice de défavorisation des écoles selon la méthode « IGD pondérés »	8
2.5. Observations sur l'indice d'une école comme mesure de la défavorisation	9
2.6. Catégories des écoles primaires situées entre 0-20 %, 20-30 % et 30-100 %	10
3. Classification des écoles primaires	11
3.1. Comparaison du rang de l'ensemble des écoles primaires entre 2021 et 2020	12
3.2. Classification de l'ensemble des écoles primaires par ordre décroissant de l'indice de défavorisation	22
3.3. Liste alphabétique des écoles primaires	31
Centre de services scolaire de la Pointe-de-l'Île (CSSPI)	32
Centre de services scolaire de Montréal (CSSDM)	34
Centre de services scolaire Marguerite-Bourgeoys (CSSMB)	38
Commission scolaire English-Montréal (CSEM)	40
Commission scolaire Lester-B.-Pearson (CSLBP)	41
Liste alphabétique des écoles primaires de l'ensemble des centres de services scolaires et commissions scolaires de l'île de Montréal	42
3.4. Liste des écoles primaires qui changent de catégories	50
4. Classification des écoles secondaires	52
4.1. Comparaison du rang de l'ensemble des écoles secondaires entre 2021 et 2020	53
4.2. Classification de l'ensemble des écoles secondaires par ordre décroissant de l'indice de défavorisation	57
4.3. Liste alphabétique des écoles secondaires	60
Centre de services scolaire de la Pointe-de-l'Île (CSSPI)	61
Centre de services scolaire de Montréal (CSSDM)	62
Centre de services scolaire Marguerite-Bourgeoys (CSSMB)	63
Commission scolaires English-Montréal (CSEM)	64
Commission scolaire Lester-B.-Pearson (CSLBP)	65
Liste alphabétique des écoles secondaires de l'ensemble des centres de services scolaires et commissions scolaires de l'île de Montréal	66

Introduction

L'un des mandats du Comité de gestion, prévu à la *Loi sur l'instruction publique* est de déterminer des règles de répartition du solde du produit de la taxe scolaire et des revenus de placement pour assurer le rattrapage en matière d'éducation dans les milieux défavorisés des écoles publiques de l'île de Montréal.

Pour s'acquitter de ce mandat avec rigueur, le Comité de gestion utilise depuis 1975 un instrument de connaissance du milieu, soit la carte de la défavorisation des familles avec enfants de moins de 18 ans de l'île de Montréal.

À partir de cette carte, la défavorisation en milieu scolaire s'exprime en termes d'élèves issus de milieux défavorisés.

En décembre 2018, le Comité de gestion diffusait sa plus récente carte de la défavorisation, fondée sur des données tirées de l'Enquête nationale auprès des ménages et du Recensement canadien de 2016, réalisés par Statistique Canada, ainsi que sur des données transmises par la Régie des rentes du Québec. Cette carte lui permet de classer les milieux selon un continuum passant de la présence minimale à la concentration importante de la défavorisation et d'attribuer un indice à chacune des 486 zones qui subdivisent le territoire montréalais.

Cette carte est à la base de la classification annuelle des écoles primaires et secondaires des trois centres de services scolaires et des deux commissions scolaires de l'île de Montréal.

1

**Fondements
et
instrumentation**

1. Fondements et instrumentation

La préoccupation du Comité de gestion est d'adopter une méthode permettant d'identifier la défavorisation avec la plus grande rigueur, objectivité et exactitude possible. Pour y parvenir, il s'appuie sur les concepts de milieu et de concentration de la défavorisation.

La carte de la défavorisation, que le Comité de gestion met à jour régulièrement, est employée comme outil objectif de référence territoriale pour l'identification des zones de défavorisation. La classification des écoles s'effectue à partir d'une méthode qui est directement reliée à cette carte. Cette dernière peut être consultée à la fin de la présente section. La classification vient finalement mettre en évidence la concentration de la défavorisation dans les écoles publiques de l'île de Montréal. C'est cette classification qui vous est présentée dans ce document.

1.1 Les fondements et l'approche de la défavorisation

La *Loi sur l'instruction publique* donne le mandat au Comité de gestion d'adopter, par résolution, les règles de répartition des allocations aux centres de services scolaires et commissions scolaires de l'île de Montréal, pour assurer le rattrapage en matière d'éducation dans les milieux défavorisés (article 439 de la *Loi sur l'instruction publique*).

L'approche du Comité de gestion est contextuelle (le milieu) et non pas individuelle, afin d'éviter le marquage ou la stigmatisation des enfants de milieux défavorisés. La confidentialité des données exclut d'ailleurs toute identification personnelle.

1.2 La carte de la défavorisation

Nous retrouvons, à la fin de la section, la carte de la défavorisation des familles avec enfants de moins de 18 ans, du Comité de gestion, publiée en décembre 2018. Le territoire qu'elle circonscrit est subdivisé en 3 373 aires de diffusion, regroupées en 486 zones homogènes. Ces zones couvrent l'ensemble du territoire de l'île de Montréal ainsi que la MRC Vaudreuil-Soulanges.

Chacune des 486 zones a un indice global de défavorisation qui lui est propre. L'indice est calculé à partir de données sur les familles ayant des enfants âgés de moins de 18 ans. Sur cette carte, les surfaces colorées en rouge correspondent aux aires de diffusion faisant partie des zones les plus défavorisées.

Le tableau 1 indique les caractéristiques de chaque niveau de défavorisation socio-économique.

Tableau 1 – Caractéristiques des niveaux de défavorisation socio-économique

Niveau de défavorisation	Nombre de zones	% des zones	Indice moyen	Valeur minimale de l'indice	Valeur maximale de l'indice
Concentration importante	51	10,5	68,198	62,163	81,642
Concentration modérée	97	20,0	55,370	50,069	61,951
Présence importante	95	19,5	44,991	39,207	49,923
Présence modérée	96	19,8	33,002	27,029	38,792
Présence faible	97	20,0	20,180	12,536	26,953
Présence minimale	50	10,3	6,936	1,104	12,536
Total	486	100,0	38,263	1,104	81,642

Source : Carte de la défavorisation 2018 du Comité de gestion de la taxe scolaire de l'île de Montréal - Guide d'accompagnement de la carte de la défavorisation des familles avec enfants de moins de 18 ans de l'île de Montréal. Décembre 2018.

Le graphique 1 présente l'indice global de défavorisation moyen par niveau de défavorisation. Un élève provenant d'une zone où sévit une concentration importante de la défavorisation a, en moyenne, un indice de défavorisation 10 fois plus important qu'un élève provenant d'une zone où la présence de la défavorisation est minimale.

Graphique 1 – Indice global moyen par niveau de défavorisation

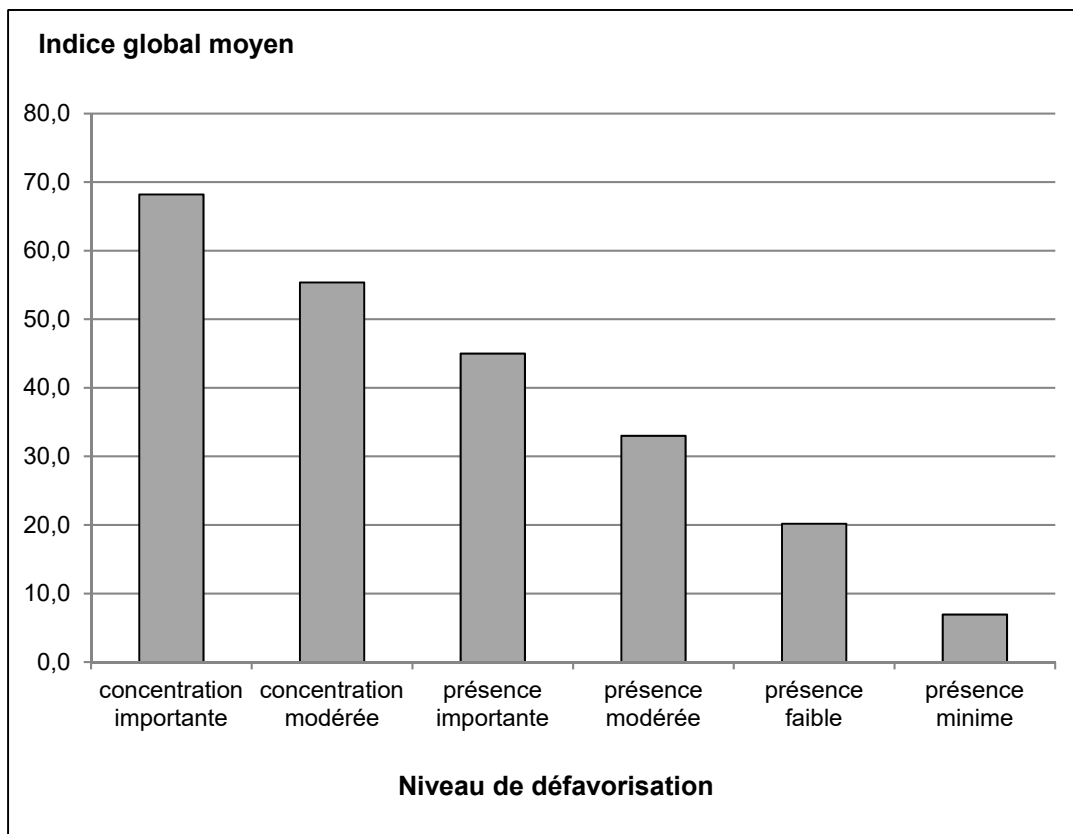



Comité de gestion
de la taxe scolaire
DE L'ÎLE DE MONTRÉAL

2018 Carte de la défavorisation des familles avec enfants de moins de 18 ans

du Comité de gestion de la taxe scolaire de l'île de Montréal

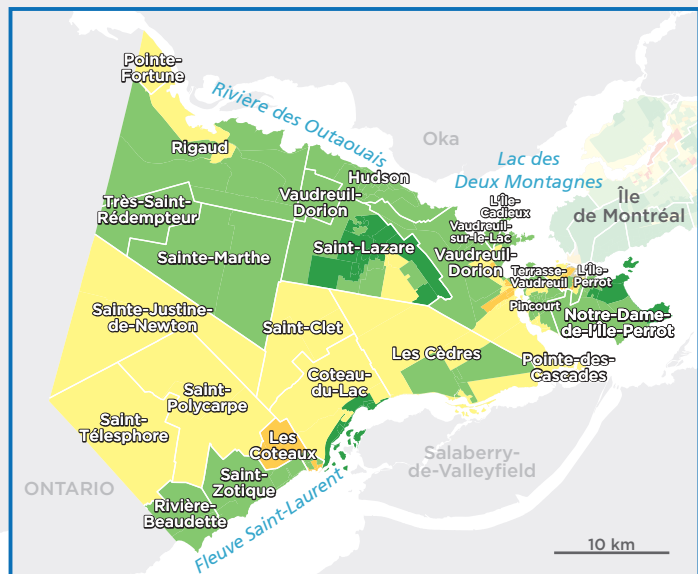

MRC Vaudreuil-Soulanges

Niveau de défavorisation

- Présence minimale
- Présence faible
- Présence modérée
- Présence importante
- Concentration modérée
- Concentration importante
- Peu ou pas de familles

MRC Vaudreuil-Soulanges

Sources des données : Retraite Québec, programme de Soutien aux enfants
Statistique Canada, recensement de 2016 et enquête nationale auprès des ménages de 2016.

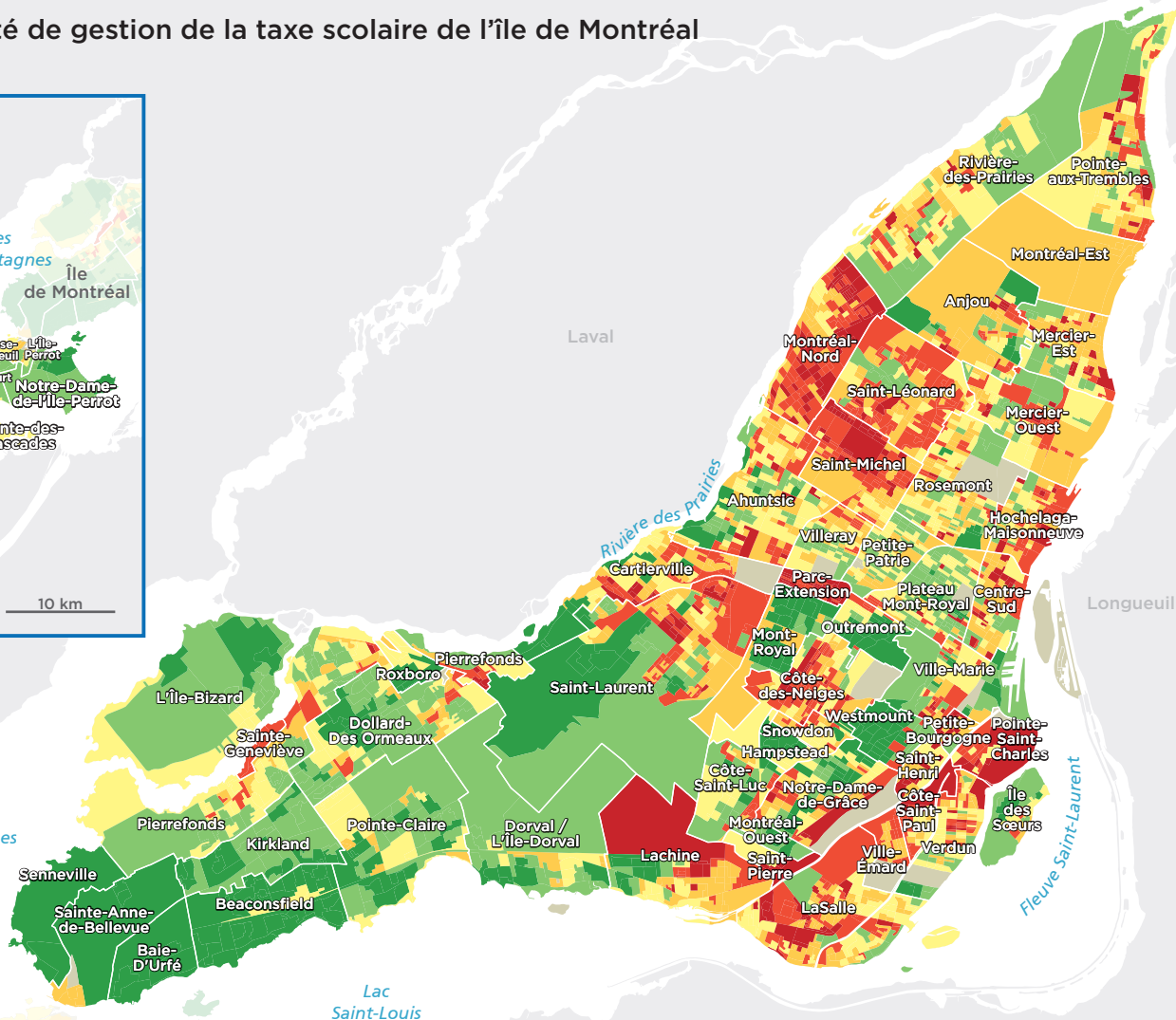

5 km

2

**Opérationnalisation
de la méthode
de classification**

2. Opérationnalisation de la méthode de classification

2.1 Préambule

La classification des écoles est une opération complexe. Elle suppose des travaux préalables qui permettent de mesurer, avec le plus d'exactitude possible, l'importance de la défavorisation pour chacune des écoles.

Il faut préciser que les écoles en centre d'accueil, dans les hôpitaux, de même que les écoles spéciales pour élèves handicapés ou présentant des difficultés d'adaptation ou de comportement sont exclues de la classification. De fait, ces écoles bénéficient d'un financement particulier et font, dans la plupart des cas, l'objet d'une entente entre le ministère de la Santé et des Services sociaux et le ministère de l'Éducation.

La méthode de classification utilisée répond à la recherche d'équité parce qu'elle accorde une plus grande importance à la concentration de la défavorisation et à ses effets de milieu qui se manifestent tant au niveau résidentiel que scolaire.

Les sociologues définissent les effets de milieu comme étant l'impact que produit l'environnement sur les comportements des individus. Les effets de milieu diffèrent selon le statut socio-économique des individus ou des groupes d'individus. Selon que le milieu social est homogène ou non, composé en majorité de pauvres ou de riches, sa dynamique n'est plus la même. Il en va de même de la dynamique d'une école composée en majorité d'élèves de milieux défavorisés. Une telle majorité constitue une masse critique qui rend la tâche de l'enseignant plus complexe et la réussite de ses élèves plus problématique.

La classification signale aux lecteurs où se trouvent les concentrations de la défavorisation par le degré élevé de l'indice attribué à l'école.

2.2 Mise à jour de la banque des codes postaux

Chaque année, le Comité de gestion met à jour la banque des codes postaux de son territoire. Il établit ensuite la correspondance entre chacun de ces codes postaux et les zones résidentielles. Afin d'en augmenter la précision, cette correspondance peut être validée à l'échelle des tranches d'adresses. Ces informations servent à situer géographiquement le lieu de résidence de l'élève dans l'une ou l'autre des 486 zones du territoire couvert par les centres de services scolaires et les commissions scolaires de l'île de Montréal.

2.3 Validation des données des fiches d'inscription des élèves

Une autre opération consiste à vérifier les données des élèves inscrits à l'automne pour l'année scolaire en cours. On procède alors à la vérification de la validité de l'adresse des élèves.

Une fois ces travaux préalables terminés, on applique la méthode de classification retenue par le Comité de gestion, telle que décrite ci-après et qui permet d'assigner à chacune des écoles un indice de défavorisation.

2.4 Calcul de l'indice de défavorisation des écoles selon la méthode «IGD pondéré»

L'élève «transporte» à son école l'indice global de défavorisation (IGD) de sa zone de résidence. Il faut noter que les élèves résidant à l'extérieur de l'île de Montréal et de la MRC Vaudreuil-Soulanges n'ont pas d'indice.

L'indice de défavorisation des écoles est établi de la façon suivante :

- 1) On calcule, pour chaque décile, le coefficient de pondération en prenant l'indice moyen de chaque décile et en le divisant par l'indice moyen du premier décile (tableau 2). Le coefficient de pondération a pour effet d'accorder un poids relatif de défavorisation encore plus grand aux élèves issus des zones les plus défavorisées. Il s'agit ici de tenir compte de la probabilité plus grande qu'ont ces élèves d'être inscrits dans une école où la concentration d'élèves de milieux défavorisés est importante.
- 2) On multiplie l'indice global de défavorisation associé à la zone de résidence de l'élève par le coefficient de pondération correspondant au décile de cette zone.
- 3) On fait la sommation des résultats obtenus pour tous les élèves de l'école.
- 4) On divise cette sommation par le nombre total d'élèves de l'école qui ont un indice.

Tableau 2 – Mode de calcul du coefficient de pondération

Décile	Indice global de défavorisation de la zone de résidence			Calcul du coefficient de pondération pour chaque décile	
	plafond	plancher	moyen		
1	81,642	62,255	68,574	$68,574 / 68,574 = 1,000$	= k1
2	62,182	55,428	58,783	$58,783 / 68,574 = 0,857$	= k2
3	55,397	50,663	52,807	$52,807 / 68,574 = 0,770$	= k3
4	50,468	46,062	48,309	$48,309 / 68,574 = 0,704$	= k4
5	45,783	39,254	42,408	$42,408 / 68,574 = 0,618$	= k5
6	39,239	32,976	36,111	$36,111 / 68,574 = 0,527$	= k6
7	32,967	27,029	30,147	$30,147 / 68,574 = 0,440$	= k7
8	26,953	20,46	23,705	$23,705 / 68,574 = 0,346$	= k8
9	20,056	12,497	16,498	$16,498 / 68,574 = 0,241$	= k9
10	11,866	1,104	6,823	$6,823 / 68,574 = 0,099$	= k10

Le tableau 3 illustre cette méthode de calcul pour une école fictive. Pour cette école, on connaît les zones de provenance des élèves, la valeur de l'indice global de défavorisation (IGD) de chacune de ces zones et le nombre d'élèves qui y résident. Pour sa part, le coefficient de pondération figure à la colonne K_i et est tiré de l'avant-dernière colonne du tableau 2.

Tableau 3 – Exemple de calcul pour une école fictive

Zones	IGD*	k_i	Poids par élève (IGD x k_i)	Nombre d'élèves	Poids x nombre d'élèves
210	42,004	0,618	25,958	12	311,498
212	48,690	0,704	34,277	29	994,046
213	52,469	0,770	40,401	60	2424,060
215	58,202	0,857	49,880	10	498,795
217	66,260	1,000	66,260	12	795,116
486	50,468	0,704	35,530	10	355,297
Total :				133	5378,812
Indice de défavorisation de l'école :					40,442

* Indice des zones selon les données de la carte de la défavorisation.

2.5 Observations sur l'indice d'une école comme mesure de la défavorisation

Du procédé décrit précédemment, on peut déduire que :

- 1) la localisation géographique d'une école n'a aucun impact sur le calcul de l'indice de cette école;
- 2) la localisation géographique du lieu de résidence des élèves est déterminante dans le calcul de l'indice de leur école;
- 3) d'une année à l'autre, certains facteurs contribuent à faire varier l'indice d'une école, tels que :
 - les élèves changeant de lieu de résidence;
 - le renouvellement de la population scolaire;
 - la modification du bassin de l'école;
- 4) l'indice de défavorisation d'une école indique le niveau plus ou moins élevé de défavorisation de cette école par rapport aux autres écoles;
- 5) l'indice d'une école n'est pas un pourcentage et ne peut servir à dénombrer les élèves défavorisés dans une école.

2.6 Catégories des écoles primaires situées entre 0-20 %, 20-30 % et 30-100 %

La classification des écoles étant complétée, on détermine les seuils qui permettent d'établir les catégories d'écoles. Ces catégories ne s'appliquent qu'aux écoles primaires.

On classe, au préalable, les écoles primaires en ordre décroissant d'indice. On additionne ensuite les élèves inscrits dans une école au total des élèves inscrits dans les écoles qui la précèdent dans le classement. Finalement, on établit la proportion que représente ce nombre cumulé d'élèves, par rapport au nombre total d'élèves inscrits dans l'ensemble des écoles. Le seuil de la première catégorie d'écoles est fixé à 20 % des élèves inscrits dans l'ensemble des écoles, catégorie que l'on nomme «0-20 %». C'est dans cette catégorie que se retrouvent les écoles accueillant une forte concentration d'élèves de milieux défavorisés.

La deuxième catégorie, appelée «20-30 %», regroupe les écoles dans lesquelles on observe une moins grande concentration d'élèves de milieux défavorisés. Enfin, la catégorie 30-100 % concerne les écoles pour lesquelles on observe une défavorisation de faible importance.

3

Classification des écoles primaires

3.1

**Comparaison du rang de
l'ensemble des écoles primaires
entre 2021 et 2020**

3.1 Comparaison du rang de l'ensemble des écoles primaires entre 2021 et 2020

Inscriptions au 5 novembre 2021

CSS / CS	Nom école	2021			2020		
		Indice	% cumulatif	Rang	Indice	% cumulatif	Rang
CSSDM	Bienville	70,64667	0,32	1	70,50845	0,33	1
CSSDM	Saint-Noël-Chabanel, Pavillon des Bâtisseurs	67,15904	0,64	2	66,18379	0,65	2
CSSDM	Saint-Noël-Chabanel, Pavillon des Découvreurs	66,50070	1,05	3	65,33438	1,07	3
CSSPI	Jules-Verne	64,51594	1,73	4	63,75040	1,72	4
CSSPI	Adélarde-Desrosiers	61,41345	2,22	5	62,42237	2,21	5
CSSDM	Bedford	59,19392	2,51	6	58,73457	2,51	6
CSSDM	Camille-Laurin	58,33712	2,62	7	58,69190	2,63	7
CSSDM	Barthélemy-Vimont	58,16007	3,15	8	58,12916	3,16	8
CSSDM	Barthélemy-Vimont, Annexe	57,93386	3,33	9	57,86395	3,66	10
CSSDM	ChAMPLAIN	57,91344	3,46	10	57,65527	3,81	11
CSSDM	Louisbourg	57,77238	3,74	11	58,12062	3,45	9
CSSDM	Montcalm	57,59680	4,02	12	56,55894	4,24	13
CSSMB	Martin-Bélanger, Édifice de la Petite-Maison *	57,31068	4,04	13			
CSSDM	Victor-Rousselot	57,25012	4,22	14	54,59460	6,46	19
CSSMB	Martin-Bélanger, Édifice Martin	56,08633	4,29	15	55,58753	5,18	16
CSSPI	De la Fraternité	55,89937	4,61	16	56,16861	4,56	14
CSSDM	Barclay	55,82217	5,11	17	55,64538	5,10	15
CSSDM	Camille-Laurin, Annexe	55,11479	5,22	18	57,33684	3,93	12
CSSPI	Le Carignan	54,87121	5,78	19	54,90263	5,72	17
CSSPI	Saint-Vincent-Marie	54,72459	6,31	20	54,85639	6,26	18
CSSMB	Paul-Jarry	54,56695	6,57	21	53,10229	7,08	22
CSSDM	De la Petite-Bourgogne	53,28286	6,90	22	54,19799	6,79	20
CSSDM	Sainte-Lucie	52,65454	7,21	23	51,92546	8,60	28
CSSMB	Enfant-Soleil	52,39270	7,67	24	52,25848	8,17	26
CSSMB	Martin-Bélanger, Édifice Bélanger	52,29796	7,76	25	52,18586	8,28	27
CSSPI	Jean-Nicolet, Annexe	52,28917	8,01	26	52,42269	7,69	25
CSSPI	Saint-Rémi, Annexe	52,13474	8,15	27	50,90185	9,51	31
CSSPI	Jean-Nicolet	52,07835	8,47	28	51,45671	8,90	29
CSEM	Sinclair Laird	51,76264	8,57	29	52,53383	7,44	24
CSSMB	Sainte-Catherine-Labouré	51,75181	8,80	30	52,74014	7,34	23
CSSPI	Saint-Rémi	50,90060	9,23	31	51,39763	9,36	30
CSSDM	Sainte-Odile, Annexe	49,11334	9,26	32	53,29771	6,83	21
CSSDM	Lucille-Teasdale	47,46275	9,50	33	48,32344	10,20	33
CSSDM	Des Nations	47,44223	9,92	34	48,23867	10,62	34
CSSMB	Henri-Beaulieu	47,40245	10,33	35	48,35779	9,95	32
CSSPI	René-Guénette	47,05284	11,01	36	46,92229	12,51	39
CSSDM	Baril	47,02286	11,32	37	47,47920	11,86	38
CSSMB	Laurentide	46,97650	11,70	38	47,86211	11,02	35
CSSPI	Saint-Joseph	46,54931	12,08	39	47,84589	11,34	36
CSSDM	Léonard-De Vinci (préscol. et 1er cycle)	46,00627	12,35	40	45,23341	13,63	43
CSSDM	Jeanne-LeBer	45,93218	12,58	41	47,56710	11,57	37
CSSDM	Saint-Bernardin	45,83775	12,74	42	45,60326	13,17	41

3.1 Comparaison du rang de l'ensemble des écoles primaires entre 2021 et 2020

Inscriptions au 5 novembre 2021

CSS / CS	Nom école	2021			2020		
		Indice	% cumulatif	Rang	Indice	% cumulatif	Rang
CSSPI	Sainte-Colette	45,58112	12,95	43	42,99175	17,30	57
CSSDM	Saint-Bernardin, Annexe *	45,51768	13,15	44	45,60326	13,17	41
CSSDM	Léonard-De Vinci (2e et 3e cycles)	45,14849	13,31	45	45,49207	13,33	42
CSSDM	Alice-Parizeau	45,00797	13,62	46	42,93523	17,65	58
CSSDM	Simonne-Monet	44,96228	13,91	47	44,79831	13,94	44
CSSDM	Notre-Dame-du-Perpétuel-Secours	44,54210	14,22	48	44,49483	14,93	47
CSSPI	Alphonse-Pesant	44,31468	14,77	49	43,50012	15,99	51
CSSDM	Sainte-Bernadette-Soubirous, Annexe	44,07093	14,80	50	41,69871	20,11	67
CSSMB	Bois-Franc-Aquarelle, Édifice Aquarelle	44,02907	14,97	51	43,80960	15,48	50
CSSMB	Bois-Franc-Aquarelle, Édifice Bois-Franc	44,00272	15,24	52	44,56502	14,64	46
CSSDM	Marie-de-l'Incarnation	43,98526	15,41	53	44,18263	15,09	48
CSSDM	Saint-François-d'Assise	43,94276	15,74	54	42,44985	19,26	63
CSSDM	Saint-Pascal-Baylon	43,58343	16,01	55	42,60945	18,49	61
CSSDM	Saint-Simon-Apôtre	43,50942	16,28	56	43,39993	16,62	53
CSSMB	Laurendeau-Dunton	43,23684	16,74	57	44,66177	14,37	45
CSSDM	Les-Enfants-du-Monde	43,02754	17,02	58	42,88659	17,99	59
CSEM	Coronation	42,82100	17,22	59	43,09334	17,10	56
CSSDM	Sainte-Bernadette-Soubirous	42,78008	17,68	60	42,60641	18,94	62
CSSDM	Du Petit-Chapiteau	42,66357	18,00	61	43,40892	16,35	52
CSSMB	L'Eau-Vive	42,61968	18,22	62	42,80258	18,22	60
CSSMB	Harfang-des-Neiges, Édifice Lauzon	42,57015	18,44	63	42,22544	19,87	65
CSSDM	Saint-Raymond	42,23726	18,56	64	41,41199	21,23	70
CSSPI	Sainte-Gertrude	42,16758	18,95	65	42,31658	19,65	64
CSSMB	Harfang-des-Neiges, Édifice Gouin	41,79036	19,07	66	43,26781	16,74	54
CSSMB	Des Grands-Étres	41,49950	19,44	67	41,57449	20,53	68
CSSPI	Lambert-Closse	41,49585	20,02	68	41,44938	21,11	69
CSSPI	Pierre-de-Coubertin	41,16095	20,24	69	41,73730	20,08	66
CSSPI	Pie XII	41,13890	20,64	70	40,15438	23,71	78
CSSPI	Général Vanier	40,77074	20,90	71	43,24533	16,89	55
CSSMB	Philippe-Morin	40,70443	21,10	72	40,25933	23,03	76
CSSPI	Sainte-Colette, Annexe	40,60975	21,36	73	46,00564	12,83	40
CSSMB	Des Berges-de-Lachine	40,52698	21,67	74	40,68253	22,20	73
CSSMB	Très-Saint-Sacrement, Édifice de l'Avenir	40,48967	21,95	75	44,16113	15,30	49
CSSDM	Marie-Rivier, Pavillon Louvain	40,45001	22,24	76	40,23289	23,31	77
CSSDM	Notre-Dame-des-Neiges	40,40587	22,54	77	40,11304	24,04	79
CSSPI	François-La-Bernarde	40,07208	22,89	78	40,05016	24,37	80
CSSDM	Saint-Zotique	40,03924	23,02	79	39,63207	26,13	87
CSSDM	Saint-Benoît	40,01834	23,30	80	41,14900	21,51	71
CSSDM	Saint-Clément	39,86285	23,57	81	39,49073	26,38	88
CSSDM	Marie-Rivier, Pavillon Legendre	39,73564	23,73	82	39,96328	24,54	81
CSSMB	Perce-Neige	39,60651	24,12	83	40,74496	21,90	72
CSSPI	La Dauversière	39,38946	24,67	84	39,46174	26,91	89

3.1 Comparaison du rang de l'ensemble des écoles primaires entre 2021 et 2020

Inscriptions au 5 novembre 2021

CSS / CS	Nom école	2021			2020		
		Indice	% cumulatif	Rang	Indice	% cumulatif	Rang
CSSDM	Sainte-Odile	39,12974	25,06	85	40,31325	22,84	75
CSSDM	Louis-Dupire	38,98933	25,47	86	39,87368	25,15	83
CSSDM	Charles-Lemoynes	38,96320	25,84	87	39,64269	25,99	86
CSSPI	Sainte-Marguerite-Bourgeois	38,95598	26,15	88	39,69214	25,44	84
CSSDM	Garneau	38,94714	26,34	89	39,96140	24,72	82
CSSDM	Ludger-Duvernay	38,82571	26,56	90	40,44604	22,44	74
CSSDM	Félix-Leclerc	38,81601	26,68	91	39,68432	25,61	85
CSEM	Our Lady of Pompei	38,80492	26,86	92	38,44793	29,00	96
CSEM	Gerald McShane	38,79961	27,06	93	38,51216	28,56	94
CSSPI	Cardinal-Léger	38,63652	27,34	94	38,68076	28,35	93
CSSDM	Saint-Gabriel-Lalemant	38,54472	27,63	95	38,49607	28,83	95
CSSMB	Jean-Grou	38,53499	28,09	96	39,16404	27,77	91
CSSMB	Terre-des-Jeunes	38,42012	28,45	97	39,20843	27,29	90
CSSPI	Sainte-Germaine-Cousin	38,35777	28,75	98	38,70227	28,08	92
CSSDM	Saint-Jean-de-Matha, Édifice Honoré-Mercier *	38,21155	28,87	99	38,37317	29,28	98
CSSMB	Très-Saint-Sacrement, Édifice du Savoie	37,96086	28,87	100	36,80182	31,33	106
CSSDM	Félix-Leclerc, Occupation transitoire	37,77318	29,04	101	38,09411	29,85	100
CSSDM	Saint-Jean-de-Matha, Édifice Coeur-Immaculé-de-Marie *	37,50215	29,12	102	38,37317	29,28	98
CSSDM	Saint-Mathieu	37,35594	29,23	103	34,47194	37,78	128
CSEM	Saint Gabriel	37,08340	29,40	104	36,90254	31,23	105
CSLBP	LaSalle Elementary Senior	36,96406	29,68	105	36,76958	31,60	107
CSSDM	Saint-Nom-de-Jésus	36,91602	29,97	106	37,53659	30,14	101
CSSMB	De la Mosaïque	36,65187	30,32	107	38,16734	29,71	99
CSSPI	Ferland	36,64843	30,57	108	37,31786	30,48	102
CSSPI	Jacques-Rousseau, Chénier	36,63110	30,64	109	35,23083	34,89	119
CSSPI	Wilfrid-Bastien	36,60063	31,34	110	36,32874	32,38	109
CSSPI	Saint-Octave	36,49147	31,58	111	36,30159	32,63	110
CSLBP	LaSalle Elementary Junior	36,41178	31,81	112	36,06519	33,02	112
CSSPI	Des Rosaies	36,05768	32,14	113	37,24452	30,83	103
CSSDM	Jean-Baptiste-Meilleur	35,82613	32,32	114	34,26183	37,97	129
CSSMB	Pierre-Rémy	35,76857	32,62	115	35,80666	33,69	114
CSSPI	Denise-Pelletier	35,74893	32,96	116	35,91411	33,36	113
CSSDM	Sainte-Catherine-de-Sienne	35,53528	33,17	117	35,32658	34,84	118
CSSPI	Fernand-Gauthier	35,31431	33,51	118	35,45777	34,07	116
CSSDM	Saint-Mathieu, Annexe *	35,29623	33,62	119	34,47194	37,78	128
CSEM	Parkdale	35,14497	33,87	120	37,14417	31,06	104
CSSPI	Victor-Lavigne	35,00113	34,56	121	34,77352	36,99	125
CSSDM	Dollard-des-Ormeaux	34,98027	34,80	122	34,99008	35,81	122
CSLBP	Maple Grove	34,97577	35,11	123	34,48157	37,59	127
CSEM	Nesbitt	34,85338	35,36	124	35,21661	35,12	120
CSSDM	Saint-Anselme	34,80366	35,55	125	34,87950	35,99	123
CSSPI	Gabrielle-Roy	34,57933	36,15	126	35,37499	34,64	117

3.1 Comparaison du rang de l'ensemble des écoles primaires entre 2021 et 2020

Inscriptions au 5 novembre 2021

CSS / CS	Nom école	2021			2020		
		Indice	% cumulatif	Rang	Indice	% cumulatif	Rang
CSSDM	Armand-Lavergne	34,51064	36,48	127	34,82499	36,32	124
CSSDM	Saint-Grégoire-le-Grand	34,41515	36,82	128	34,62108	37,33	126
CSSDM	Marguerite-Bourgeois	34,39456	37,02	129	36,27187	32,81	111
CSSPI	Jacques-Rousseau	34,29583	37,46	130	35,02091	35,57	121
CSSDM	Gilles-Vigneault	34,17457	37,78	131	33,76131	38,91	133
CSSDM	Maisonneuve	33,96651	37,93	132	34,07808	38,13	130
CSSDM	Au Pied-de-la-Montagne, Pavillon SJB	33,46220	37,95	133	36,43157	31,63	108
CSSDM	Notre-Dame-de-l'Assomption	32,82536	38,13	134	33,06157	39,45	136
CSSDM	Gilles-Vigneault, Annexe	32,76928	38,23	135	34,04167	38,22	131
CSSMB	Lévis-Sauvé	32,70272	38,55	136	32,64650	40,45	139
CSEM	St. Monica	32,60043	38,74	137	31,70605	42,27	145
CSSMB	Notre-Dame-de-Lourdes	32,59949	38,98	138	32,14842	40,68	140
CSSDM	Guillaume-Couture	31,86845	39,37	139	33,00317	39,89	137
CSSDM	Le Plateau	31,85339	39,71	140	30,88062	44,12	150
CSSMB	Du Bois-de-Liesse	31,72207	40,11	141	32,04554	41,06	141
CSSDM	Saint-Antoine-Marie-Claret	31,71030	40,36	142	30,56181	44,36	151
CSSDM	Judith-Jasmin	31,63466	40,71	143	34,00005	38,60	132
CSEM	Westmount Park	31,57650	41,11	144	33,27788	39,28	135
CSEM	Dalkeith	31,45753	41,26	145	30,00455	46,12	158
CSSDM	François-de-Laval	31,45283	41,73	146	31,94217	41,54	142
CSSDM	François-de-Laval, Annexe temporaire	31,42426	41,95	147	32,72744	40,14	138
CSSMB	Édouard-Laurin	31,37577	42,21	148	31,55521	42,79	147
CSSMB	Du Petit-Collège	31,32553	42,60	149	30,96376	43,78	149
CSSDM	Notre-Dame-des-Victoires	31,30877	42,87	150	30,36886	45,19	154
CSLBP	Verdun	31,30522	43,05	151	30,48210	44,54	152
CSSMB	Cardinal-Léger	31,21508	43,62	152	31,32747	43,39	148
CSSDM	Iona	31,07804	43,99	153	31,87645	41,94	143
CSSMB	Henri-Forest	31,03980	44,25	154	30,34014	45,45	155
CSSDM	Notre-Dame-des-Victoires, Annexe	30,75130	44,37	155	31,86687	42,06	144
CSSMB	Katimavik, Édifice Katimavik	30,49114	44,76	156	30,22248	45,99	157
CSSDM	Saint-François-Solano	30,47976	45,14	157	30,43726	44,91	153
CSSDM	Philippe-Labarre	30,32084	45,45	158	29,85422	47,62	164
CSSMB	Hébert	30,17602	45,47	159	33,50069	38,93	134
CSEM	Cedarcrest	29,94620	45,69	160	29,42516	48,60	169
CSSDM	La Visitation	29,89686	46,00	161	29,97411	46,44	159
CSEM	John Caboto Academy	29,63749	46,15	162	30,33104	45,59	156
CSSPI	École internationale Wilfrid-Pelletier, Édifice W-P	29,56000	46,86	163	29,33872	49,46	171
CSSPI	École internationale Wilfrid-Pelletier, Annexe	29,50782	47,09	164	31,64154	42,52	146
CSEM	Dante	29,40528	47,33	165	29,60921	47,88	165
CSEM	Elizabeth Ballantyne	29,34841	47,50	166	29,95625	46,60	160
CSSPI	Marc-Aurèle-Fortin, Annexe	29,34634	47,58	167	29,58656	47,96	166
CSEM	Pierre-de-Coubertin	29,30146	47,93	168	29,04900	50,27	174

3.1 Comparaison du rang de l'ensemble des écoles primaires entre 2021 et 2020

Inscriptions au 5 novembre 2021

CSS / CS	Nom école	2021			2020		
		Indice	% cumulatif	Rang	Indice	% cumulatif	Rang
CSEM	Edward Murphy	29,18572	48,15	169	28,29232	51,79	179
CSLBP	Riverview	29,15562	48,34	170	29,27159	49,63	172
CSSMB	Notre-Dame-de-la-Paix	29,11277	48,54	171	29,37087	48,77	170
CSEM	Carlyle	28,87913	48,78	172	26,06645	57,96	202
CSSMB	Jardin-Des-Saints-Anges	28,82458	48,99	173	29,87986	47,33	163
CSSDM	Des Monarques, Édifice Marie-Rollet	28,80835	49,26	174	28,90538	50,86	176
CSSDM	Saint-Jean-Baptiste-de-la-Salle	28,76149	49,49	175	29,51027	48,19	167
CSSDM	Sainte-Jeanne-d'Arc	28,69857	49,73	176	27,99282	53,30	186
CSSMB	du Grand-Héron	28,62885	49,88	177	28,22225	52,28	182
CSSDM	Marc-Favreau	28,56765	50,20	178	29,89458	47,12	162
CSSPI	Marc-Aurèle-Fortin	28,49871	50,60	179	28,19331	52,67	183
CSSDM	Marc-Favreau, Annexe	28,44997	50,64	180	26,04962	58,01	203
CSSMB	Notre-Dame-des-Rapides	28,35702	50,94	181	27,90695	53,60	187
CSSMB	Notre-Dame-des-Sept-Douleurs	28,21846	51,18	182	28,28408	51,99	180
CSSMB	Des Découvreurs	28,18260	51,39	183	28,19079	52,89	184
CSSMB	Katimavik, Édifice Houde	28,14222	51,43	184	35,75579	33,75	115
CSSDM	Saints-Martyrs-Canadiens	28,04641	51,69	185	28,39392	51,15	177
CSSDM	Saints-Martyrs-Canadiens, Annexe	27,87638	51,87	186	28,14932	53,07	185
CSSMB	Chanoine-Joseph-Théorêt	27,61520	52,15	187	29,17616	49,92	173
CSSDM	Des Cinq-Continents, Pavillon Dupuis	27,58922	52,32	188	29,44947	48,37	168
CSSMB	Du Grand-Chêne	27,39819	52,66	189	26,51163	55,78	194
CSSPI	Notre-Dame	27,39331	53,00	190	27,65822	53,94	188
CSLBP	Children's World Academy	27,31463	53,40	191	27,59655	54,32	189
CSSDM	Saint-Albert-le-Grand, Annexe temporaire	27,25574	53,45	192	24,51562	61,90	219
CSSMB	Beau-Séjour, Édifice Sud	27,21533	53,63	193	25,04467	60,55	213
CSSMB	Sainte-Geneviève (Ouest)	27,20157	54,04	194	28,34911	51,57	178
CSSDM	Saint-Justin, 8300 de Teck (Annexe temporaire)	27,10814	54,36	195	28,91000	50,58	175
CSLBP	Springdale	27,06933	54,53	196	29,92777	46,77	161
CSSDM	Saint-Justin	26,94662	54,79	197	25,51018	60,08	211
CSSDM	Des Monarques, Pavillon St-Jean-Vianney	26,89685	55,04	198	27,24415	54,96	191
CSSDM	Atelier	26,79671	55,28	199	25,98425	58,36	205
CSSPI	Montmartre	26,64172	55,60	200	27,17251	55,26	192
CSSPI	Notre-Dame-de-Fatima	26,34787	55,96	201	26,34152	56,42	196
CSSDM	Alphonse-Desjardins	26,27650	56,17	202	26,11720	57,50	200
CSSDM	Saint-Isaac-Jogues	26,23440	56,55	203	27,50216	54,70	190
CSLBP	Allion	26,17878	56,82	204	26,50862	56,04	195
CSSDM	F.A.C.E.	26,14494	57,20	205	25,82282	59,19	208
CSSPI	Chénier	26,10463	57,56	206	26,29566	56,80	197
CSSDM	Saint-Albert-le-Grand	26,06180	57,79	207	26,07174	57,75	201
CSSDM	Saint-Donat	26,06126	57,91	208	24,67765	61,59	217
CSSMB	Des Saules-Rieurs	25,94808	58,09	209	25,85901	58,81	207
CSSDM	Sainte-Claire	25,88670	58,39	210	25,86654	58,66	206

3.1 Comparaison du rang de l'ensemble des écoles primaires entre 2021 et 2020

Inscriptions au 5 novembre 2021

CSS / CS	Nom école	2021			2020		
		Indice	% cumulatif	Rang	Indice	% cumulatif	Rang
CSEM	Honoré-Mercier	25,76149	58,69	211	25,58926	59,80	210
CSSMB	De l'Orée-du-Parc	25,72361	59,01	212	26,24462	57,11	198
CSSDM	Saint-Léon-de-Westmount, Annexe Charlevoix	25,66257	59,14	213	28,26147	52,12	181
CSSDM	Alphonse-Desjardins, Annexe temporaire	25,57755	59,29	214	26,95319	55,42	193
CSSPI	Saint-Marcel	25,33349	59,58	215	25,33687	60,37	212
CSSDM	Des Cinq-Continents, Pavillon Saint-Antonin	25,24403	59,74	216	26,12978	57,29	199
CSSMB	Beau-Séjour, Édifice Nord	25,12516	59,96	217	25,00020	60,79	214
CSSDM	Boucher-De La Bruère	25,09609	60,16	218	24,94247	60,98	215
CSSDM	Sainte-Louise-de-Marillac	24,79893	60,41	219	24,18833	62,29	221
CSSDM	La Vérendrye	24,79718	60,72	220	25,58990	59,49	209
CSSDM	Notre-Dame-du-Foyer	24,77100	61,13	221	24,78698	61,40	216
CSSDM	Marie-Favery	24,75673	61,39	222	24,62277	61,85	218
CSSDM	Ahuntsic	23,86522	61,61	223	23,56853	63,47	226
CSSMB	Lajoie	23,76902	61,88	224	24,08577	62,60	222
CSSDM	Rose-des-Vents	23,66923	62,00	225	25,99286	58,13	204
CSSMB	Lajoie, Sainte-Mary-Magdalen	23,55097	62,10	226	22,58693	63,99	229
CSEM	Hampstead	23,47367	62,28	227	24,26363	62,06	220
CSSPI	Félix-Leclerc	23,29427	62,60	228	23,90427	63,13	224
CSSDM	Saint-Barthélemy, Pavillon Sagard	23,24905	62,85	229	22,40734	64,61	231
CSSDM	Sans-Frontières	22,76306	63,09	230	22,28562	65,10	233
CSSMB	Des Amis-du-Monde	22,38186	63,59	231	21,57643	65,93	236
CSSDM	Coeur-Immaculé-de-Marie	22,32598	63,77	232	21,27666	67,10	240
CSSDM	Saint-Léon-de-Westmount	22,22241	64,08	233	23,29227	63,80	227
CSEM	F.A.C.E.	22,02855	64,22	234	21,12861	67,70	242
CSEM	Pierre Elliott Trudeau	22,01412	64,49	235	21,58453	65,46	235
CSSDM	Internationale de Montréal (primaire)	22,00436	64,73	236	20,76346	69,22	247
CSSDM	Fernand-Seguin, Pavillon Hubert-Reeves	21,99674	64,97	237	23,28899	63,90	228
CSLBP	Sunshine Academy	21,80950	65,18	238	24,03635	62,82	223
CSSDM	Saint-Paul-de-la-Croix	21,66153	65,51	239	21,51196	66,27	237
CSSMB	Jonathan	21,63145	65,59	240	19,74189	71,19	257
CSSDM	Christ-Roi	21,56362	65,88	241	21,34770	66,54	238
CSSDM	Saint-Enfant-Jésus	21,54361	66,15	242	22,35185	64,88	232
CSSDM	Saint-Barthélemy, Pavillon des Érables	21,52227	66,51	243	21,33161	66,92	239
CSSDM	Saint-Jean-de-la-Lande, Annexe	21,37436	66,61	244	22,13304	65,21	234
CSSDM	La Petite-Patrie, Pavillon NDD	21,35676	66,86	245	20,52294	69,88	251
CSSMB	Sainte-Geneviève (Sud)	21,21782	67,14	246	20,70716	69,54	249
CSEM	Dunrae Gardens	21,17969	67,41	247	21,02354	67,96	243
CSSDM	Louis-Colin	20,87379	67,89	248	21,16080	67,57	241
CSSDM	Élan	20,87368	68,07	249	20,36608	70,31	253
CSSDM	Maîtrise Petits Chanteurs du Mont-Royal	20,83448	68,15	250	19,96588	71,11	256
CSSDM	Saint-Jean-de-la-Lande	20,69823	68,53	251	22,57115	64,37	230
CSSMB	Saint-Gérard	20,68480	68,78	252	20,87590	68,81	245

3.1 Comparaison du rang de l'ensemble des écoles primaires entre 2021 et 2020

Inscriptions au 5 novembre 2021

CSS / CS	Nom école	2021			2020		
		Indice	% cumulatif	Rang	Indice	% cumulatif	Rang
CSSMB	Île-des-Sœurs	20,59813	69,38	253	20,98260	68,56	244
CSSDM	Saint-Étienne	20,25180	69,55	254	20,83942	68,98	246
CSSMB	Dollard-Des Ormeaux	20,05972	69,98	255	20,31154	70,74	254
CSSPI	Albatros	20,03924	70,09	256	20,54649	69,64	250
CSSDM	Lambert-Closse	19,97655	70,34	257	20,37006	70,14	252
CSSDM	Saint-Jean-de-Brébeuf	19,94619	70,66	258	20,18865	71,04	255
CSSDM	Ahuntsic, Annexe	19,94221	70,84	259	19,52516	71,37	258
CSSPI	Simone-Desjardins, Pavillon Gouin	19,60329	71,35	260	19,27198	72,57	261
CSSDM	Saint-Donat, Annexe	19,58264	71,47	261	20,72330	69,27	248
CSEM	Bancroft	19,13464	71,72	262	19,27518	72,08	260
CSEM	Roslyn	18,77511	72,18	263	19,51756	71,82	259
CSEM	Michelangelo International	18,53934	72,60	264	19,16577	72,95	262
CSEM	Leonardo-da-Vinci Academy	17,94536	72,93	265	18,00064	73,60	264
CSSDM	Saint-Louis-de-Gonzague, Annexe	17,76163	73,04	266	17,38439	73,74	265
CSSMB	Notre-Dame-de-la-Garde	17,31922	73,25	267	16,92245	74,98	270
CSSMB	Des Marguerite	17,19934	73,66	268	16,83893	75,53	272
CSSMB	De l'Odyssée	17,17327	74,04	269	18,05600	73,26	263
CSSDM	Le Vitrail	17,09955	74,13	270	17,26298	74,04	267
CSSDM	Madeleine-de-Verchères	17,02573	74,51	271	16,94214	74,76	269
CSSMB	Notre-Dame-de-la-Garde, Édifice Richard	16,92129	74,60	272	16,73477	75,61	273
CSLBP	Kingsdale Academy	16,87455	74,84	273	16,37427	76,06	275
CSSDM	Saint-Louis-de-Gonzague	16,77204	75,01	274	16,84719	75,11	271
CSSMB	Nouvelle-Querbes	16,56630	75,21	275	16,68244	75,81	274
CSSPI	Simone-Desjardins, Pavillon Perras	16,39959	75,55	276	17,07535	74,39	268
CSSPI	De la Belle-Rive, Pavillon de la Pointe	16,35806	75,75	277	17,31204	73,95	266
CSSPI	De la Belle-Rive, Pavillon des Trembles	16,12256	76,00	278	15,94418	77,26	279
CSEM	Willingdon	16,01199	76,47	279	16,26744	76,51	276
CSSMB	Saint-Luc	15,84328	76,78	280	15,57373	78,80	285
CSSMB	Guy-Drummond	15,57057	77,15	281	15,83018	77,84	281
CSSDM	Sainte-Cécile	15,46550	77,51	282	15,75469	78,40	283
CSSDM	Sainte-Bibiane	15,46069	77,71	283	15,98612	77,04	278
CSSMB	Lalande	15,38629	77,97	284	14,87710	80,84	291
CSLBP	Saint Charles	15,35919	78,20	285	15,91918	77,47	280
CSSDM	Notre-Dame-de-Grâce, Annexe	15,35002	78,26	286	14,03401	82,45	296
CSSDM	Saint-Ambroise	15,27032	78,44	287	15,80724	78,03	282
CSSDM	Saint-Arsène	15,15910	78,74	288	16,13663	76,83	277
CSSDM	Saint-Fabien, Annexe Rosalie-Jetté	15,02466	78,86	289	15,70160	78,52	284
CSSDM	Saint-Fabien	14,80457	79,16	290	15,14868	79,45	287
CSEM	Royal Vale	14,77098	79,50	291	15,51237	79,14	286
CSSDM	Notre-Dame-de-Grâce	14,75656	80,04	292	14,95261	80,02	288
CSSMB	Enfants-du-Monde	14,58297	80,44	293	14,90858	80,45	289
CSSDM	Saint-Gérard	14,57438	80,89	294	14,66048	82,02	294

3.1 Comparaison du rang de l'ensemble des écoles primaires entre 2021 et 2020

Inscriptions au 5 novembre 2021

CSS / CS	Nom école	2021			2020		
		Indice	% cumulatif	Rang	Indice	% cumulatif	Rang
CSSMB	Murielle-Dumont	14,17336	81,34	295	14,76461	81,63	293
CSEM	East Hill	14,02314	81,68	296	13,33281	84,07	300
CSSDM	Arc-en-Ciel	13,56013	81,78	297	12,61254	85,10	305
CSSDM	Saint-Ambroise, Annexe	13,53156	81,91	298	14,90030	80,57	290
CSSDM	Saint-Pierre-Claver	13,38004	82,27	299	14,17592	82,38	295
CSSDM	Au Pied-de-la-Montagne, Pavillon JJO	13,36875	82,59	300	14,80690	81,18	292
CSEM	Gardenview	13,14116	83,17	301	13,68758	83,03	297
CSEM	Merton	12,97476	83,42	302	13,52562	83,75	299
CSSMB	Saint-Clément-Ouest	12,92645	83,90	303	13,64840	83,52	298
CSSMB	Gentilly, Édifice de la Présentation	12,75465	84,10	304	11,95405	85,75	308
CSLBP	Terry Fox	12,55154	84,33	305	11,72335	86,26	310
CSSDM	La Mennais	12,29477	84,54	306	12,25981	85,31	306
CSSDM	Étoile-Filante	12,23594	84,64	307	11,34596	87,09	313
CSSMB	Saint-Clément-Est	12,20855	85,18	308	11,36840	86,99	312
CSEM	Edinburgh	12,20064	85,43	309	12,72645	84,99	304
CSSDM	Louis-Hippolyte-Lafontaine	11,93045	85,68	310	12,00099	85,55	307
CSSMB	Académie Saint-Clément	11,71969	86,14	311	12,76271	84,73	303
CSSMB	Gentilly, Édifice Fénelon	11,64243	86,44	312	11,93990	86,05	309
CSLBP	Beechwood	11,51798	86,65	313	11,37154	86,46	311
CSSDM	Saint-Émile	11,36566	86,83	314	12,92908	84,27	302
CSLBP	Soulanges	11,20895	86,85	315	13,21671	84,09	301
CSSMB	Saint-Louis	11,13703	87,21	316	11,30487	87,43	314
CSSMB	Saint-Germain-d'Outremont	10,88398	87,49	317	11,10894	88,13	316
CSLBP	Saint Anthony	10,85855	87,73	318	10,63343	88,90	318
CSLBP	Pierre-Elliott-Trudeau	10,81460	87,99	319	10,50696	89,15	319
CSSDM	Saint-Marc	10,81109	88,42	320	11,21249	87,84	315
CSLBP	Dorset	10,50027	88,68	321	9,82059	90,20	322
CSSDM	Hélène-Boullé	10,43421	89,00	322	10,24592	89,48	320
CSLBP	Dorval	9,87606	89,29	323	11,04820	88,66	317
CSSMB	Pointe-Claire	9,81482	89,76	324	9,95617	89,95	321
CSSMB	Joseph-Henrico	9,71233	89,92	325	8,53175	91,45	327
CSLBP	Wilder Penfield	9,65981	90,19	326	9,59514	90,55	324
CSLBP	Saint Patrick	9,65118	90,60	327	9,16044	91,29	326
CSSDM	Saint-André-Apôtre	9,50388	90,84	328	6,28425	95,05	340
CSSMB	Victor-Thérien	8,76926	91,21	329	9,20327	90,92	325
CSSDM	Laurier	8,41770	91,61	330	8,45093	91,83	328
CSLBP	Saint John Fisher Junior	8,23496	91,79	331	7,59477	93,57	334
CSSDM	Saint-André-Apôtre, Annexe	8,17077	91,90	332	9,73464	90,31	323
CSLBP	Christmas Park	8,09175	92,07	333	7,04439	94,27	337
CSLBP	Clearpoint	7,85393	92,42	334	8,39445	92,17	329
CSLBP	Birchwood	7,75421	92,74	335	7,76062	93,38	333
CSSMB	Jacques-Bizard	7,67618	93,05	336	7,94251	92,62	331

3.1 Comparaison du rang de l'ensemble des écoles primaires entre 2021 et 2020

Inscriptions au 5 novembre 2021

CSS / CS	Nom école	2021			2020		
		Indice	% cumulatif	Rang	Indice	% cumulatif	Rang
CSLBP	Evergreen	7,39852	93,30	337	7,26545	93,81	335
CSLBP	Edgewater	7,20211	93,63	338	7,14369	94,12	336
CSLBP	Westpark	7,16211	94,08	339	7,89017	93,06	332
CSSMB	Au Trésor-du-Boisé	7,10086	94,76	340	6,28099	95,69	341
CSLBP	Saint John Fisher Senior	6,74685	95,00	341	6,83107	94,53	338
CSSDM	Lanaudière	6,46652	95,23	342	6,09591	96,16	343
CSLBP	Forest Hill Junior	6,39996	95,47	343	6,22926	95,94	342
CSLBP	Forest Hill Senior	6,07494	95,80	344	5,54340	97,49	347
CSSMB	Marguerite-Bourgeoys	6,02043	96,17	345	5,93732	96,52	344
CSSMB	Émile-Nelligan	6,00526	96,58	346	5,93219	96,90	345
CSLBP	Mount Pleasant	5,83964	96,80	347	5,11631	97,70	348
CSSMB	Des Coquelicots	5,58060	96,98	348	7,95446	92,34	330
CSSMB	Catherine-Soumillard	5,56024	97,29	349	6,39603	94,84	339
CSSDM	Paul-Bruchési	5,54190	97,59	350	5,67213	97,20	346
CSLBP	Sherbrooke Academy Senior	5,11870	97,76	351	3,39072	98,84	353
CSLBP	Sherbrooke Academy Junior	4,67994	97,93	352	3,83400	98,69	352
CSLBP	Beacon Hill	4,52168	98,16	353	4,01089	98,28	350
CSSMB	Du Bout-de-l'Isle	4,20354	98,43	354	3,99140	98,54	351
CSSMB	Jonathan-Wilson	3,72893	98,80	355	4,16562	98,06	349
CSLBP	Margaret Manson	3,37622	98,97	356	3,23460	99,45	355
CSSMB	Beaconsfield	3,04663	99,26	357	3,10140	99,72	356
CSSMB	Saint-Rémi	2,21517	99,69	358	3,25528	99,26	354
CSLBP	Saint Edmund	1,75476	100,00	359	1,99780	100,00	357

*** Nouvelles écoles dans le classement :**

Martin-Bélanger, Édifice de la Petite-Maison
 Saint-Bernardin, Annexe
 Saint-Jean-de-Matha, Édifice Coeur-Immaculé-de-Marie
 Saint-Jean-de-Matha, Édifice Honoré-Mercier
 Saint-Mathieu, Annexe

Écoles ne faisant plus partie du classement :

Fernand-Seguin, Pavillon Julie-Payette
 Saint-Gabriel-Lalemant, Annexe
 Saint-Jean-de-Matha

3.2

Classification de l'ensemble des écoles primaires par ordre décroissant de l'indice de défavorisation

3.2 Classification de l'ensemble des écoles primaires par ordre décroissant de l'indice de défavorisation Inscriptions au 5 novembre 2021

Rang	CSS / CS	Nom école	Indice	Élèves inscrits	Élèves utilisés	Cumulatif	% cumulatif	Tranche
1	CSSDM	Bienville	70,64667	397	397	397	0,32	0-5%
2	CSSDM	Saint-Noël-Chabanel, Pavillon des Bâtisseurs	67,15904	407	407	804	0,64	0-5%
3	CSSDM	Saint-Noël-Chabanel, Pavillon des Découvreurs	66,50070	508	508	1 312	1,05	0-5%
4	CSSPI	Jules-Verne	64,51594	843	843	2 155	1,73	0-5%
5	CSSPI	Adélarde-Desrosiers	61,41345	618	618	2 773	2,22	0-5%
6	CSSDM	Bedford	59,19392	363	363	3 136	2,51	0-5%
7	CSSDM	Camille-Laurin	58,33712	135	135	3 271	2,62	0-5%
8	CSSDM	Barthélemy-Vimont	58,16007	656	655	3 927	3,15	0-5%
9	CSSDM	Barthélemy-Vimont, Annexe	57,93386	230	230	4 157	3,33	0-5%
10	CSSDM	Champlain	57,91344	167	167	4 324	3,46	0-5%
11	CSSDM	Louisbourg	57,77238	348	347	4 672	3,74	0-5%
12	CSSDM	Montcalm	57,59680	353	353	5 025	4,02	0-5%
13	CSSMB	Martin-Bélanger, Édifice de la Petite-Maison	57,31068	17	17	5 042	4,04	0-5%
14	CSSDM	Victor-Rousselot	57,25012	221	221	5 263	4,22	0-5%
15	CSSMB	Martin-Bélanger, Édifice Martin	56,08633	94	94	5 357	4,29	0-5%
16	CSSPI	De la Fraternité	55,89937	401	400	5 758	4,61	0-5%
17	CSSDM	Barclay	55,82217	627	627	6 385	5,11	5-10%
18	CSSDM	Camille-Laurin, Annexe	55,11479	133	133	6 518	5,22	5-10%
19	CSSPI	Le Carignan	54,87121	700	698	7 218	5,78	5-10%
20	CSSPI	Saint-Vincent-Marie	54,72459	663	663	7 881	6,31	5-10%
21	CSSMB	Paul-Jarry	54,56695	318	318	8 199	6,57	5-10%
22	CSSDM	De la Petite-Bourgogne	53,28286	411	411	8 610	6,90	5-10%
23	CSSDM	Sainte-Lucie	52,65454	389	389	8 999	7,21	5-10%
24	CSSMB	Enfant-Soleil	52,39270	577	577	9 576	7,67	5-10%
25	CSSMB	Martin-Bélanger, Édifice Bélanger	52,29796	114	114	9 690	7,76	5-10%
26	CSSPI	Jean-Nicolet, Annexe	52,28917	312	312	10 002	8,01	5-10%
27	CSSPI	Saint-Rémi, Annexe	52,13474	177	177	10 179	8,15	5-10%
28	CSSPI	Jean-Nicolet	52,07835	401	401	10 580	8,47	5-10%
29	CSEM	Sinclair Laird	51,76264	121	120	10 701	8,57	5-10%
30	CSSMB	Sainte-Catherine-Labouré	51,75181	291	290	10 992	8,80	5-10%
31	CSSPI	Saint-Rémi	50,90060	533	533	11 525	9,23	5-10%
32	CSSDM	Sainte-Odile, Annexe	49,11334	39	39	11 564	9,26	5-10%
33	CSSDM	Lucille-Teasdale	47,46275	300	300	11 864	9,50	5-10%
34	CSSDM	Des Nations	47,44223	518	517	12 382	9,92	5-10%
35	CSSMB	Henri-Beaulieu	47,40245	521	521	12 903	10,33	10-15%
36	CSSPI	René-Guénette	47,05284	848	847	13 751	11,01	10-15%
37	CSSDM	Baril	47,02286	381	381	14 132	11,32	10-15%
38	CSSMB	Laurentide	46,97650	482	482	14 614	11,70	10-15%
39	CSSPI	Saint-Joseph	46,54931	469	467	15 083	12,08	10-15%
40	CSSDM	Léonard-De Vinci (préscol. et 1er cycle)	46,00627	337	337	15 420	12,35	10-15%
41	CSSDM	Jeanne-LeBer	45,93218	292	292	15 712	12,58	10-15%
42	CSSDM	Saint-Bernardin	45,83775	195	195	15 907	12,74	10-15%
43	CSSPI	Sainte-Colette	45,58112	268	268	16 175	12,95	10-15%
44	CSSDM	Saint-Bernardin, Annexe	45,51768	244	244	16 419	13,15	10-15%
45	CSSDM	Léonard-De Vinci (2e et 3e cycles)	45,14849	203	203	16 622	13,31	10-15%
46	CSSDM	Alice-Parizeau	45,00797	387	387	17 009	13,62	10-15%
47	CSSDM	Simonne-Monet	44,96228	360	360	17 369	13,91	10-15%

3.2 Classification de l'ensemble des écoles primaires par ordre décroissant de l'indice de défavorisation
Inscriptions au 5 novembre 2021

Rang	CSS / CS	Nom école	Indice	Élèves inscrits	Élèves utilisés	Cumulatif	% cumulatif	Tranche
48	CSSDM	Notre-Dame-du-Perpétuel-Secours	44,54210	387	387	17 756	14,22	10-15%
49	CSSPI	Alphonse-Pesant	44,31468	683	683	18 439	14,77	10-15%
50	CSSDM	Sainte-Bernadette-Soubirous, Annexe	44,07093	36	36	18 475	14,80	10-15%
51	CSSMB	Bois-Franc-Aquarelle, Édifice Aquarelle	44,02907	215	215	18 690	14,97	10-15%
52	CSSMB	Bois-Franc-Aquarelle, Édifice Bois-Franc	44,00272	334	333	19 024	15,24	15-20%
53	CSSDM	Marie-de-l'Incarnation	43,98526	211	210	19 235	15,41	15-20%
54	CSSDM	Saint-François-d'Assise	43,94276	416	416	19 651	15,74	15-20%
55	CSSDM	Saint-Pascal-Baylon	43,58343	334	334	19 985	16,01	15-20%
56	CSSDM	Saint-Simon-Apôtre	43,50942	338	337	20 323	16,28	15-20%
57	CSSMB	Laurendeau-Dunton	43,23684	575	574	20 898	16,74	15-20%
58	CSSDM	Les-Enfants-du-Monde	43,02754	350	350	21 248	17,02	15-20%
59	CSEM	Coronation	42,82100	257	255	21 505	17,22	15-20%
60	CSSDM	Sainte-Bernadette-Soubirous	42,78008	572	572	22 077	17,68	15-20%
61	CSSDM	Du Petit-Chapiteau	42,66357	399	399	22 476	18,00	15-20%
62	CSSMB	L'Eau-Vive	42,61968	276	275	22 752	18,22	15-20%
63	CSSMB	Harfang-des-Neiges, Édifice Lauzon	42,57015	272	262	23 024	18,44	15-20%
64	CSSDM	Saint-Raymond	42,23726	155	155	23 179	18,56	15-20%
65	CSSPI	Sainte-Gertrude	42,16758	480	480	23 659	18,95	15-20%
66	CSSMB	Harfang-des-Neiges, Édifice Gouin	41,79036	148	144	23 807	19,07	15-20%
67	CSSMB	Des Grands-Êtres	41,49950	464	464	24 271	19,44	15-20%
68	CSSPI	Lambert-Closse	41,49585	724	724	24 995	20,02	20-25%
69	CSSPI	Pierre-de-Coubertin	41,16095	277	275	25 272	20,24	20-25%
70	CSSPI	Pie XII	41,13890	498	496	25 770	20,64	20-25%
71	CSSPI	Général Vanier	40,77074	325	325	26 095	20,90	20-25%
72	CSSMB	Philippe-Morin	40,70443	249	249	26 344	21,10	20-25%
73	CSSPI	Sainte-Colette, Annexe	40,60975	328	328	26 672	21,36	20-25%
74	CSSMB	Des Berges-de-Lachine	40,52698	383	383	27 055	21,67	20-25%
75	CSSMB	Très-Saint-Sacrement, Édifice de l'Avenir	40,48967	354	354	27 409	21,95	20-25%
76	CSSDM	Marie-Rivier, Pavillon Louvain	40,45001	362	362	27 771	22,24	20-25%
77	CSSDM	Notre-Dame-des-Neiges	40,40587	375	373	28 146	22,54	20-25%
78	CSSPI	François-La-Bernarde	40,07208	430	429	28 576	22,89	20-25%
79	CSSDM	Saint-Zotique	40,03924	172	172	28 748	23,02	20-25%
80	CSSDM	Saint-Benoît	40,01834	342	342	29 090	23,30	20-25%
81	CSSDM	Saint-Clément	39,86285	343	343	29 433	23,57	20-25%
82	CSSDM	Marie-Rivier, Pavillon Legendre	39,73564	202	202	29 635	23,73	20-25%
83	CSSMB	Perce-Neige	39,60651	481	466	30 116	24,12	20-25%
84	CSSPI	La Dauversière	39,38946	685	685	30 801	24,67	20-25%
85	CSSDM	Sainte-Odile	39,12974	487	482	31 288	25,06	25-30%
86	CSSDM	Louis-Dupire	38,98933	515	515	31 803	25,47	25-30%
87	CSSDM	Charles-Lemoyne	38,96320	462	461	32 265	25,84	25-30%
88	CSSPI	Sainte-Marguerite-Bourgeoys	38,95598	388	387	32 653	26,15	25-30%
89	CSSDM	Garneau	38,94714	233	232	32 886	26,34	25-30%
90	CSSDM	Ludger-Duvernay	38,82571	272	272	33 158	26,56	25-30%
91	CSSDM	Félix-Leclerc	38,81601	155	155	33 313	26,68	25-30%
92	CSEM	Our Lady of Pompei	38,80492	228	224	33 541	26,86	25-30%
93	CSEM	Gerald McShane	38,79961	241	239	33 782	27,06	25-30%
94	CSSPI	Cardinal-Léger	38,63652	359	358	34 141	27,34	25-30%

3.2 Classification de l'ensemble des écoles primaires par ordre décroissant de l'indice de défavorisation
Inscriptions au 5 novembre 2021

Rang	CSS / CS	Nom école	Indice	Élèves inscrits	Élèves utilisés	Cumulatif	% cumulatif	Tranche
95	CSSDM	Saint-Gabriel-Lalemant	38,54472	364	362	34 505	27,63	25-30%
96	CSSMB	Jean-Grou	38,53499	572	571	35 077	28,09	25-30%
97	CSSMB	Terre-des-Jeunes	38,42012	441	437	35 518	28,45	25-30%
98	CSSPI	Sainte-Germaine-Cousin	38,35777	374	373	35 892	28,75	25-30%
99	CSSDM	Saint-Jean-de-Matha, Édifice Honoré-Mercier	38,21155	153	153	36 045	28,87	25-30%
100	CSSMB	Très-Saint-Sacrement, Édifice du Savoir	37,96086	2	2	36 047	28,87	25-30%
101	CSSDM	Félix-Leclerc, Occupation transitoire	37,77318	211	211	36 258	29,04	25-30%
102	CSSDM	Saint-Jean-de-Matha, Édifice Coeur-Immaculé-de-Marie	37,50215	103	103	36 361	29,12	25-30%
103	CSSDM	Saint-Mathieu	37,35594	132	132	36 493	29,23	25-30%
104	CSEM	Saint Gabriel	37,08340	214	212	36 707	29,40	25-30%
105	CSLBP	LaSalle Elementary Senior	36,96406	347	345	37 054	29,68	25-30%
106	CSSDM	Saint-Nom-de-Jésus	36,91602	365	365	37 419	29,97	25-30%
107	CSSMB	De la Mosaïque	36,65187	440	440	37 859	30,32	30-35%
108	CSSPI	Ferland	36,64843	317	315	38 176	30,57	30-35%
109	CSSPI	Jacques-Rousseau, Chénier	36,63110	77	77	38 253	30,64	30-35%
110	CSSPI	Wilfrid-Bastien	36,60063	877	853	39 130	31,34	30-35%
111	CSSPI	Saint-Octave	36,49147	304	303	39 434	31,58	30-35%
112	CSLBP	LaSalle Elementary Junior	36,41178	283	278	39 717	31,81	30-35%
113	CSSPI	Des Roseaies	36,05768	419	419	40 136	32,14	30-35%
114	CSSDM	Jean-Baptiste-Meilleur	35,82613	224	224	40 360	32,32	30-35%
115	CSSMB	Pierre-Rémy	35,76857	374	374	40 734	32,62	30-35%
116	CSSPI	Denise-Pelletier	35,74893	418	418	41 152	32,96	30-35%
117	CSSDM	Sainte-Catherine-de-Sienne	35,53528	268	268	41 420	33,17	30-35%
118	CSSPI	Fernand-Gauthier	35,31431	420	420	41 840	33,51	30-35%
119	CSSDM	Saint-Mathieu, Annexe	35,29623	138	138	41 978	33,62	30-35%
120	CSEM	Parkdale	35,14497	314	313	42 292	33,87	30-35%
121	CSSPI	Victor-Lavigne	35,00113	859	859	43 151	34,56	30-35%
122	CSSDM	Dollard-des-Ormeaux	34,98027	307	306	43 458	34,80	30-35%
123	CSLBP	Maple Grove	34,97577	376	375	43 834	35,11	35-40%
124	CSEM	Nesbitt	34,85338	312	309	44 146	35,36	35-40%
125	CSSDM	Saint-Anselme	34,80366	242	242	44 388	35,55	35-40%
126	CSSPI	Gabrielle-Roy	34,57933	746	744	45 134	36,15	35-40%
127	CSSDM	Armand-Lavergne	34,51064	416	416	45 550	36,48	35-40%
128	CSSDM	Saint-Grégoire-le-Grand	34,41515	423	423	45 973	36,82	35-40%
129	CSSDM	Marguerite-Bourgeoys	34,39456	245	243	46 218	37,02	35-40%
130	CSSPI	Jacques-Rousseau	34,29583	555	553	46 773	37,46	35-40%
131	CSSDM	Gilles-Vigneault	34,17457	404	404	47 177	37,78	35-40%
132	CSSDM	Maisonnette	33,96651	183	183	47 360	37,93	35-40%
133	CSSDM	Au Pied-de-la-Montagne, Pavillon SJB	33,46220	24	24	47 384	37,95	35-40%
134	CSSDM	Notre-Dame-de-l'Assomption	32,82536	229	227	47 613	38,13	35-40%
135	CSSDM	Gilles-Vigneault, Annexe	32,76928	126	126	47 739	38,23	35-40%
136	CSSMB	Lévis-Sauvé	32,70272	390	390	48 129	38,55	35-40%
137	CSEM	St. Monica	32,60043	248	248	48 377	38,74	35-40%
138	CSSMB	Notre-Dame-de-Lourdes	32,59949	288	288	48 665	38,98	35-40%
139	CSSDM	Guillaume-Couture	31,86845	493	493	49 158	39,37	35-40%
140	CSSDM	Le Plateau	31,85339	423	423	49 581	39,71	35-40%
141	CSSMB	Du Bois-de-Liesse	31,72207	504	500	50 085	40,11	40-45%

3.2 Classification de l'ensemble des écoles primaires par ordre décroissant de l'indice de défavorisation
Inscriptions au 5 novembre 2021

Rang	CSS / CS	Nom école	Indice	Élèves inscrits	Élèves utilisés	Cumulatif	% cumulatif	Tranche
142	CSSDM	Saint-Antoine-Marie-Claret	31,71030	313	313	50 398	40,36	40-45%
143	CSSDM	Judith-Jasmin	31,63466	433	433	50 831	40,71	40-45%
144	CSEM	Westmount Park	31,57650	495	495	51 326	41,11	40-45%
145	CSEM	Dalkeith	31,45753	187	185	51 513	41,26	40-45%
146	CSSDM	François-de-Laval	31,45283	598	598	52 111	41,73	40-45%
147	CSSDM	François-de-Laval, Annexe temporaire	31,42426	270	270	52 381	41,95	40-45%
148	CSSMB	Édouard-Laurin	31,37577	318	318	52 699	42,21	40-45%
149	CSSMB	Du Petit-Colège	31,32553	489	489	53 188	42,60	40-45%
150	CSSDM	Notre-Dame-des-Victoires	31,30877	338	338	53 526	42,87	40-45%
151	CSLBP	Verdun	31,30522	227	227	53 753	43,05	40-45%
152	CSSMB	Cardinal-Léger	31,21508	706	706	54 459	43,62	40-45%
153	CSSDM	Iona	31,07804	463	463	54 922	43,99	40-45%
154	CSSMB	Henri-Forest	31,03980	333	333	55 255	44,25	40-45%
155	CSSDM	Notre-Dame-des-Victoires, Annexe	30,75130	152	152	55 407	44,37	40-45%
156	CSSMB	Katimavik, Édifice Katimavik	30,49114	486	485	55 893	44,76	40-45%
157	CSSDM	Saint-François-Solano	30,47976	473	473	56 366	45,14	45-50%
158	CSSDM	Philippe-Labarre	30,32084	385	385	56 751	45,45	45-50%
159	CSSMB	Hébert	30,17602	27	27	56 778	45,47	45-50%
160	CSEM	Cedarcrest	29,94620	270	268	57 048	45,69	45-50%
161	CSSDM	La Visitation	29,89686	394	394	57 442	46,00	45-50%
162	CSEM	John Caboto Academy	29,63749	183	176	57 625	46,15	45-50%
163	CSSPI	École internationale Wilfrid-Pelletier, Édifice W-P	29,56000	880	880	58 505	46,86	45-50%
164	CSSPI	École internationale Wilfrid-Pelletier, Annexe	29,50782	298	298	58 803	47,09	45-50%
165	CSEM	Dante	29,40528	290	288	59 093	47,33	45-50%
166	CSEM	Elizabeth Ballantyne	29,34841	220	219	59 313	47,50	45-50%
167	CSSPI	Marc-Aurèle-Fortin, Annexe	29,34634	91	91	59 404	47,58	45-50%
168	CSEM	Pierre-de-Coubertin	29,30146	444	444	59 848	47,93	45-50%
169	CSEM	Edward Murphy	29,18572	276	274	60 124	48,15	45-50%
170	CSLBP	Riverview	29,15562	237	236	60 361	48,34	45-50%
171	CSSMB	Notre-Dame-de-la-Paix	29,11277	249	249	60 610	48,54	45-50%
172	CSEM	Carlyle	28,87913	297	295	60 907	48,78	45-50%
173	CSSMB	Jardin-Des-Saints-Anges	28,82458	259	259	61 166	48,99	45-50%
174	CSSDM	Des Monarques, Édifice Marie-Rollet	28,80835	344	343	61 510	49,26	45-50%
175	CSSDM	Saint-Jean-Baptiste-de-la-Salle	28,76149	288	287	61 798	49,49	45-50%
176	CSSDM	Sainte-Jeanne-d'Arc	28,69857	291	291	62 089	49,73	45-50%
177	CSSMB	Du Grand-Héron	28,62885	190	190	62 279	49,88	45-50%
178	CSSDM	Marc-Favreau	28,56765	405	405	62 684	50,20	50-55%
179	CSSPI	Marc-Aurèle-Fortin	28,49871	490	490	63 174	50,60	50-55%
180	CSSDM	Marc-Favreau, Annexe	28,44997	57	57	63 231	50,64	50-55%
181	CSSMB	Notre-Dame-des-Rapides	28,35702	379	379	63 610	50,94	50-55%
182	CSSMB	Notre-Dame-des-Sept-Douleurs	28,21846	296	296	63 906	51,18	50-55%
183	CSSMB	Des Découvreurs	28,18260	265	262	64 171	51,39	50-55%
184	CSSMB	Katimavik, Édifice Houde	28,14222	43	43	64 214	51,43	50-55%
185	CSSDM	Saints-Martyrs-Canadiens	28,04641	321	320	64 535	51,69	50-55%
186	CSSDM	Saints-Martyrs-Canadiens, Annexe	27,87638	233	233	64 768	51,87	50-55%
187	CSSMB	Chanoine-Joseph-Théorêt	27,61520	352	352	65 120	52,15	50-55%
188	CSSDM	Des Cinq-Continents, Pavillon Dupuis	27,58922	209	209	65 329	52,32	50-55%

3.2 Classification de l'ensemble des écoles primaires par ordre décroissant de l'indice de défavorisation
Inscriptions au 5 novembre 2021

Rang	CSS / CS	Nom école	Indice	Élèves inscrits	Élèves utilisés	Cumulatif	% cumulatif	Tranche
189	CSSMB	Du Grand-Chêne	27,39819	424	424	65 753	52,66	50-55%
190	CSSPI	Notre-Dame	27,39331	427	427	66 180	53,00	50-55%
191	CSLBP	Children's World Academy	27,31463	496	478	66 676	53,40	50-55%
192	CSSDM	Saint-Albert-le-Grand, Annexe temporaire	27,25574	64	64	66 740	53,45	50-55%
193	CSSMB	Beau-Séjour, Édifice Sud	27,21533	220	220	66 960	53,63	50-55%
194	CSSMB	Sainte-Geneviève (Ouest)	27,20157	512	512	67 472	54,04	50-55%
195	CSSDM	Saint-Justin, 8300 de Teck (Annexe temporaire)	27,10814	399	399	67 871	54,36	50-55%
196	CSLBP	Springdale	27,06933	214	207	68 085	54,53	50-55%
197	CSSDM	Saint-Justin	26,94662	329	329	68 414	54,79	50-55%
198	CSSDM	Des Monarques, Pavillon St-Jean-Vianney	26,89685	307	307	68 721	55,04	55-60%
199	CSSDM	Atelier	26,79671	304	303	69 025	55,28	55-60%
200	CSSPI	Montmartre	26,64172	402	402	69 427	55,60	55-60%
201	CSSPI	Notre-Dame-de-Fatima	26,34787	442	442	69 869	55,96	55-60%
202	CSSDM	Alphonse-Desjardins	26,27650	266	266	70 135	56,17	55-60%
203	CSSDM	Saint-Isaac-Jogues	26,23440	475	475	70 610	56,55	55-60%
204	CSLBP	Allion	26,17878	340	332	70 950	56,82	55-60%
205	CSSDM	F.A.C.E.	26,14494	475	471	71 425	57,20	55-60%
206	CSSPI	Chénier	26,10463	443	443	71 868	57,56	55-60%
207	CSSDM	Saint-Albert-le-Grand	26,06180	290	290	72 158	57,79	55-60%
208	CSSDM	Saint-Donat	26,06126	155	155	72 313	57,91	55-60%
209	CSSMB	Des Saules-Rieurs	25,94808	214	214	72 527	58,09	55-60%
210	CSSDM	Sainte-Claire	25,88670	382	382	72 909	58,39	55-60%
211	CSEM	Honoré-Mercier	25,76149	375	366	73 284	58,69	55-60%
212	CSSMB	De l'Orée-du-Parc	25,72361	403	403	73 687	59,01	55-60%
213	CSSDM	Saint-Léon-de-Westmount, Annexe Charlevoix	25,66257	154	154	73 841	59,14	55-60%
214	CSSDM	Alphonse-Desjardins, Annexe temporaire	25,57755	189	189	74 030	59,29	55-60%
215	CSSPI	Saint-Marcel	25,33349	369	367	74 399	59,58	55-60%
216	CSSDM	Des Cinq-Continents, Pavillon Saint-Antonin	25,24403	189	188	74 588	59,74	55-60%
217	CSSMB	Beau-Séjour, Édifice Nord	25,12516	281	281	74 869	59,96	55-60%
218	CSSDM	Boucher-De La Bruère	25,09609	246	246	75 115	60,16	60-65%
219	CSSDM	Sainte-Louise-de-Marillac	24,79893	313	313	75 428	60,41	60-65%
220	CSSDM	La Vérendrye	24,79718	387	386	75 815	60,72	60-65%
221	CSSDM	Notre-Dame-du-Foyer	24,77100	517	517	76 332	61,13	60-65%
222	CSSDM	Marie-Favery	24,75673	322	322	76 654	61,39	60-65%
223	CSSDM	Ahuntsic	23,86522	268	268	76 922	61,61	60-65%
224	CSSMB	Lajoie	23,76902	342	342	77 264	61,88	60-65%
225	CSSDM	Rose-des-Vents	23,66923	149	149	77 413	62,00	60-65%
226	CSSMB	Lajoie, Sainte-Mary-Magdalen	23,55097	130	129	77 543	62,10	60-65%
227	CSEM	Hampstead	23,47367	218	217	77 761	62,28	60-65%
228	CSSPI	Félix-Leclerc	23,29427	406	406	78 167	62,60	60-65%
229	CSSDM	Saint-Barthélemy, Pavillon Sagard	23,24905	308	308	78 475	62,85	60-65%
230	CSSDM	Sans-Frontières	22,76306	296	296	78 771	63,09	60-65%
231	CSSMB	Des Amis-du-Monde	22,38186	624	624	79 395	63,59	60-65%
232	CSSDM	Coeur-Immaculé-de-Marie	22,32598	228	228	79 623	63,77	60-65%
233	CSSDM	Saint-Léon-de-Westmount	22,22241	388	388	80 011	64,08	60-65%
234	CSEM	F.A.C.E.	22,02855	170	168	80 181	64,22	60-65%
235	CSEM	Pierre Elliott Trudeau	22,01412	339	336	80 520	64,49	60-65%

3.2 Classification de l'ensemble des écoles primaires par ordre décroissant de l'indice de défavorisation
Inscriptions au 5 novembre 2021

Rang	CSS / CS	Nom école	Indice	Élèves inscrits	Élèves utilisés	Cumulatif	% cumulatif	Tranche
236	CSSDM	Internationale de Montréal (primaire)	22,00436	307	307	80 827	64,73	60-65%
237	CSSDM	Fernand-Seguin, Pavillon Hubert-Reeves	21,99674	296	296	81 123	64,97	60-65%
238	CSLBP	Sunshine Academy	21,80950	263	257	81 386	65,18	65-70%
239	CSSDM	Saint-Paul-de-la-Croix	21,66153	411	411	81 797	65,51	65-70%
240	CSSMB	Jonathan	21,63145	102	100	81 899	65,59	65-70%
241	CSSDM	Christ-Roi	21,56362	366	365	82 265	65,88	65-70%
242	CSSDM	Saint-Enfant-Jésus	21,54361	332	331	82 597	66,15	65-70%
243	CSSDM	Saint-Barthélemy, Pavillon des Érables	21,52227	445	445	83 042	66,51	65-70%
244	CSSDM	Saint-Jean-de-la-Lande, Annexe	21,37436	129	129	83 171	66,61	65-70%
245	CSSDM	La Petite-Patrie, Pavillon NDD	21,35676	311	311	83 482	66,86	65-70%
246	CSSMB	Sainte-Geneviève (Sud)	21,21782	350	350	83 832	67,14	65-70%
247	CSEM	Dunrae Gardens	21,17969	340	327	84 172	67,41	65-70%
248	CSSDM	Louis-Colin	20,87379	597	597	84 769	67,89	65-70%
249	CSSDM	Élan	20,87368	223	221	84 992	68,07	65-70%
250	CSSDM	Maîtrise Petits Chanteurs du Mont-Royal	20,83448	97	96	85 089	68,15	65-70%
251	CSSDM	Saint-Jean-de-la-Lande	20,69823	476	476	85 565	68,53	65-70%
252	CSSMB	Saint-Gérard	20,68480	317	317	85 882	68,78	65-70%
253	CSSMB	Île-des-Soeurs	20,59813	743	743	86 625	69,38	65-70%
254	CSSDM	Saint-Étienne	20,25180	216	216	86 841	69,55	65-70%
255	CSSMB	Dollard-Des Ormeaux	20,05972	539	524	87 380	69,98	65-70%
256	CSSPI	Albatros	20,03924	141	139	87 521	70,09	70-75%
257	CSSDM	Lambert-Closse	19,97655	309	309	87 830	70,34	70-75%
258	CSSDM	Saint-Jean-de-Brébeuf	19,94619	396	396	88 226	70,66	70-75%
259	CSSDM	Ahuntsic, Annexe	19,94221	230	230	88 456	70,84	70-75%
260	CSSPI	Simone-Desjardins, Pavillon Gouin	19,60329	627	626	89 083	71,35	70-75%
261	CSSDM	Saint-Donat, Annexe	19,58264	152	152	89 235	71,47	70-75%
262	CSEM	Bancroft	19,13464	320	318	89 555	71,72	70-75%
263	CSEM	Roslyn	18,77511	573	570	90 128	72,18	70-75%
264	CSEM	Michelangelo International	18,53934	516	499	90 644	72,60	70-75%
265	CSEM	Leonardo-da-Vinci Academy	17,94536	420	411	91 064	72,93	70-75%
266	CSSDM	Saint-Louis-de-Gonzague, Annexe	17,76163	133	133	91 197	73,04	70-75%
267	CSSMB	Notre-Dame-de-la-Garde	17,31922	260	260	91 457	73,25	70-75%
268	CSSMB	Des Marguerite	17,19934	522	522	91 979	73,66	70-75%
269	CSSMB	De l'Odysée	17,17327	463	463	92 442	74,04	70-75%
270	CSSDM	Le Vitrail	17,09955	120	120	92 562	74,13	70-75%
271	CSSDM	Madeleine-de-Verchères	17,02573	478	478	93 040	74,51	70-75%
272	CSSMB	Notre-Dame-de-la-Garde, Édifice Richard	16,92129	101	101	93 141	74,60	70-75%
273	CSLBP	Kingsdale Academy	16,87455	305	305	93 446	74,84	70-75%
274	CSSDM	Saint-Louis-de-Gonzague	16,77204	207	207	93 653	75,01	75-80%
275	CSSMB	Nouvelle-Querbes	16,56630	258	258	93 911	75,21	75-80%
276	CSSPI	Simone-Desjardins, Pavillon Perras	16,39959	428	428	94 339	75,55	75-80%
277	CSSPI	De la Belle-Rive, Pavillon de la Pointe	16,35806	240	240	94 579	75,75	75-80%
278	CSSPI	De la Belle-Rive, Pavillon des Trembles	16,12256	316	314	94 895	76,00	75-80%
279	CSEM	Willingdon	16,01199	581	578	95 476	76,47	75-80%
280	CSSMB	Saint-Luc	15,84328	387	387	95 863	76,78	75-80%
281	CSSMB	Guy-Drummond	15,57057	471	471	96 334	77,15	75-80%
282	CSSDM	Sainte-Cécile	15,46550	450	450	96 784	77,51	75-80%

3.2 Classification de l'ensemble des écoles primaires par ordre décroissant de l'indice de défavorisation
Inscriptions au 5 novembre 2021

Rang	CSS / CS	Nom école	Indice	Élèves inscrits	Élèves utilisés	Cumulatif	% cumulatif	Tranche
283	CSSDM	Sainte-Bibiane	15,46069	247	247	97 031	77,71	75-80%
284	CSSMB	Lalande	15,38629	327	327	97 358	77,97	75-80%
285	CSLBP	Saint Charles	15,35919	282	280	97 640	78,20	75-80%
286	CSSDM	Notre-Dame-de-Grâce, Annexe	15,35002	82	82	97 722	78,26	75-80%
287	CSSDM	Saint-Ambroise	15,27032	215	215	97 937	78,44	75-80%
288	CSSDM	Saint-Arsène	15,15910	378	373	98 315	78,74	75-80%
289	CSSDM	Saint-Fabien, Annexe Rosalie-Jetté	15,02466	145	145	98 460	78,86	75-80%
290	CSSDM	Saint-Fabien	14,80457	376	376	98 836	79,16	75-80%
291	CSEM	Royal Vale	14,77098	426	408	99 262	79,50	75-80%
292	CSSDM	Notre-Dame-de-Grâce	14,75656	682	682	99 944	80,04	80-85%
293	CSSMB	Enfants-du-Monde	14,58297	501	501	100 445	80,44	80-85%
294	CSSDM	Saint-Gérard	14,57438	554	554	100 999	80,89	80-85%
295	CSSMB	Murielle-Dumont	14,17336	568	568	101 567	81,34	80-85%
296	CSEM	East Hill	14,02314	421	402	101 988	81,68	80-85%
297	CSSDM	Arc-en-Ciel	13,56013	129	129	102 117	81,78	80-85%
298	CSSDM	Saint-Ambroise, Annexe	13,53156	163	163	102 280	81,91	80-85%
299	CSSDM	Saint-Pierre-Claver	13,38004	442	442	102 722	82,27	80-85%
300	CSSDM	Au Pied-de-la-Montagne, Pavillon JJO	13,36875	401	401	103 123	82,59	80-85%
301	CSEM	Gardenview	13,14116	719	678	103 842	83,17	80-85%
302	CSEM	Merton	12,97476	313	313	104 155	83,42	80-85%
303	CSSMB	Saint-Clément-Ouest	12,92645	602	602	104 757	83,90	80-85%
304	CSSMB	Gentilly, Édifice de la Présentation	12,75465	257	257	105 014	84,10	80-85%
305	CSLBP	Terry Fox	12,55154	288	288	105 302	84,33	80-85%
306	CSSDM	La Mennais	12,29477	256	256	105 558	84,54	80-85%
307	CSSDM	Étoile-Filante	12,23594	124	124	105 682	84,64	80-85%
308	CSSMB	Saint-Clément-Est	12,20855	676	676	106 358	85,18	85-90%
309	CSEM	Edinburgh	12,20064	316	316	106 674	85,43	85-90%
310	CSSDM	Louis-Hippolyte-Lafontaine	11,93045	306	304	106 980	85,68	85-90%
311	CSSMB	Académie Saint-Clément	11,71969	576	576	107 556	86,14	85-90%
312	CSSMB	Gentilly, Édifice Fénelon	11,64243	380	380	107 936	86,44	85-90%
313	CSLBP	Beechwood	11,51798	257	256	108 193	86,65	85-90%
314	CSSDM	Saint-Émile	11,36566	229	229	108 422	86,83	85-90%
315	CSLBP	Soulanges	11,20895	23	23	108 445	86,85	85-90%
316	CSSMB	Saint-Louis	11,13703	441	441	108 886	87,21	85-90%
317	CSSMB	Saint-Germain-d'Outremont	10,88398	354	354	109 240	87,49	85-90%
318	CSLBP	Saint Anthony	10,85855	302	302	109 542	87,73	85-90%
319	CSLBP	Pierre-Elliott-Trudeau	10,81460	323	323	109 865	87,99	85-90%
320	CSSDM	Saint-Marc	10,81109	539	539	110 404	88,42	85-90%
321	CSLBP	Dorset	10,50027	319	319	110 723	88,68	85-90%
322	CSSDM	Hélène-Boullé	10,43421	400	399	111 123	89,00	85-90%
323	CSLBP	Dorval	9,87606	363	363	111 486	89,29	85-90%
324	CSSMB	Pointe-Claire	9,81482	584	584	112 070	89,76	85-90%
325	CSSMB	Joseph-Henrico	9,71233	204	203	112 274	89,92	85-90%
326	CSLBP	Wilder Penfield	9,65981	343	343	112 617	90,19	90-95%
327	CSLBP	Saint Patrick	9,65118	507	507	113 124	90,60	90-95%
328	CSSDM	Saint-André-Apôtre	9,50388	302	302	113 426	90,84	90-95%
329	CSSMB	Victor-Thérien	8,76926	464	464	113 890	91,21	90-95%

3.2 Classification de l'ensemble des écoles primaires par ordre décroissant de l'indice de défavorisation
Inscriptions au 5 novembre 2021

Rang	CSS / CS	Nom école	Indice	Élèves inscrits	Élèves utilisés	Cumulatif	% cumulatif	Tranche
330	CSSDM	Laurier	8,41770	492	491	114 382	91,61	90-95%
331	CSLBP	Saint John Fisher Junior	8,23496	230	230	114 612	91,79	90-95%
332	CSSDM	Saint-André-Apôtre, Annexe	8,17077	132	132	114 744	91,90	90-95%
333	CSLBP	Christmas Park	8,09175	212	212	114 956	92,07	90-95%
334	CSLBP	Clearpoint	7,85393	443	443	115 399	92,42	90-95%
335	CSLBP	Birchwood	7,75421	400	400	115 799	92,74	90-95%
336	CSSMB	Jacques-Bizard	7,67618	381	381	116 180	93,05	90-95%
337	CSLBP	Evergreen	7,39852	316	316	116 496	93,30	90-95%
338	CSLBP	Edgewater	7,20211	418	418	116 914	93,63	90-95%
339	CSLBP	Westpark	7,16211	559	559	117 473	94,08	90-95%
340	CSSMB	Au Trésor-du-Boisé	7,10086	848	848	118 321	94,76	90-95%
341	CSLBP	Saint John Fisher Senior	6,74685	300	300	118 621	95,00	95-100%
342	CSSDM	Lanaudière	6,46652	281	281	118 902	95,23	95-100%
343	CSLBP	Forest Hill Junior	6,39996	307	307	119 209	95,47	95-100%
344	CSLBP	Forest Hill Senior	6,07494	404	404	119 613	95,80	95-100%
345	CSSMB	Marguerite-Bourgeoys	6,02043	463	462	120 076	96,17	95-100%
346	CSSMB	Émile-Nelligan	6,00526	510	510	120 586	96,58	95-100%
347	CSLBP	Mount Pleasant	5,83964	285	285	120 871	96,80	95-100%
348	CSSMB	des Coquelicots	5,58060	217	217	121 088	96,98	95-100%
349	CSSMB	Catherine-Soumillard	5,56024	394	393	121 482	97,29	95-100%
350	CSSDM	Paul-Bruchési	5,54190	375	375	121 857	97,59	95-100%
351	CSLBP	Sherbrooke Academy Senior	5,11870	211	211	122 068	97,76	95-100%
352	CSLBP	Sherbrooke Academy Junior	4,67994	208	208	122 276	97,93	95-100%
353	CSLBP	Beacon Hill	4,52168	286	286	122 562	98,16	95-100%
354	CSSMB	Du Bout-de-l'Isle	4,20354	342	342	122 904	98,43	95-100%
355	CSSMB	Jonathan-Wilson	3,72893	454	454	123 358	98,80	95-100%
356	CSLBP	Margaret Manson	3,37622	220	220	123 578	98,97	95-100%
357	CSSMB	Beaconsfield	3,04663	364	364	123 942	99,26	95-100%
358	CSSMB	Saint-Rémi	2,21517	535	535	124 477	99,69	95-100%
359	CSLBP	Saint Edmund	1,75476	385	385	124 862	100,00	95-100%

3.3

**Liste alphabétique des écoles
primaires**

3.3 Liste alphabétique des écoles primaires du Centre de services scolaire de la Pointe-de-l'Île
Inscriptions au 5 novembre 2021

Rang	CSS / CS	Nom école	Indice	Élèves inscrits	Élèves utilisés	Cumulatif	% cumulatif
5	CSSPI	Adélarde-Desrosiers	61,41345	618	618	2 773	2,22
256	CSSPI	Albatros	20,03924	141	139	87 521	70,09
49	CSSPI	Alphonse-Pesant	44,31468	683	683	18 439	14,77
94	CSSPI	Cardinal-Léger	38,63652	359	358	34 141	27,34
206	CSSPI	Chénier	26,10463	443	443	71 868	57,56
277	CSSPI	De la Belle-Rive, Pavillon de la Pointe	16,35806	240	240	94 579	75,75
278	CSSPI	De la Belle-Rive, Pavillon des Trembles	16,12256	316	314	94 895	76,00
16	CSSPI	De la Fraternité	55,89937	401	400	5 758	4,61
116	CSSPI	Denise-Pelletier	35,74893	418	418	41 152	32,96
113	CSSPI	Des Roseraies	36,05768	419	419	40 136	32,14
164	CSSPI	École internationale Wilfrid-Pelletier, Annexe	29,50782	298	298	58 803	47,09
163	CSSPI	École internationale Wilfrid-Pelletier, Édifice W-P	29,56000	880	880	58 505	46,86
228	CSSPI	Félix-Leclerc	23,29427	406	406	78 167	62,60
108	CSSPI	Ferland	36,64843	317	315	38 176	30,57
118	CSSPI	Fernand-Gauthier	35,31431	420	420	41 840	33,51
78	CSSPI	François-La-Bernarde	40,07208	430	429	28 576	22,89
126	CSSPI	Gabrielle-Roy	34,57933	746	744	45 134	36,15
71	CSSPI	Général Vanier	40,77074	325	325	26 095	20,90
130	CSSPI	Jacques-Rousseau	34,29583	555	553	46 773	37,46
109	CSSPI	Jacques-Rousseau, Chénier	36,63110	77	77	38 253	30,64
28	CSSPI	Jean-Nicolet	52,07835	401	401	10 580	8,47
26	CSSPI	Jean-Nicolet, Annexe	52,28917	312	312	10 002	8,01
4	CSSPI	Jules-Verne	64,51594	843	843	2 155	1,73
84	CSSPI	La Dauversière	39,38946	685	685	30 801	24,67
68	CSSPI	Lambert-Closse	41,49585	724	724	24 995	20,02
19	CSSPI	Le Carignan	54,87121	700	698	7 218	5,78
179	CSSPI	Marc-Aurèle-Fortin	28,49871	490	490	63 174	50,60
167	CSSPI	Marc-Aurèle-Fortin, Annexe	29,34634	91	91	59 404	47,58
200	CSSPI	Montmartre	26,64172	402	402	69 427	55,60
190	CSSPI	Notre-Dame	27,39331	427	427	66 180	53,00
201	CSSPI	Notre-Dame-de-Fatima	26,34787	442	442	69 869	55,96
70	CSSPI	Pie XII	41,13890	498	496	25 770	20,64
69	CSSPI	Pierre-de-Coubertin	41,16095	277	275	25 272	20,24
36	CSSPI	René-Guénette	47,05284	848	847	13 751	11,01
43	CSSPI	Sainte-Colette	45,58112	268	268	16 175	12,95
73	CSSPI	Sainte-Colette, Annexe	40,60975	328	328	26 672	21,36
98	CSSPI	Sainte-Germaine-Cousin	38,35777	374	373	35 892	28,75
65	CSSPI	Sainte-Gertrude	42,16758	480	480	23 659	18,95
88	CSSPI	Sainte-Marguerite-Bourgeoys	38,95598	388	387	32 653	26,15
39	CSSPI	Saint-Joseph	46,54931	469	467	15 083	12,08
215	CSSPI	Saint-Marcel	25,33349	369	367	74 399	59,58
111	CSSPI	Saint-Octave	36,49147	304	303	39 434	31,58
31	CSSPI	Saint-Rémi	50,90060	533	533	11 525	9,23
27	CSSPI	Saint-Rémi, Annexe	52,13474	177	177	10 179	8,15
20	CSSPI	Saint-Vincent-Marie	54,72459	663	663	7 881	6,31

3.3 Liste alphabétique des écoles primaires du Centre de services scolaire de la Pointe-de-l'Île
Inscriptions au 5 novembre 2021

Rang	CSS / CS	Nom école	Indice	Élèves inscrits	Élèves utilisés	Cumulatif	% cumulatif
260	CSSPI	Simone-Desjardins, Pavillon Gouin	19,60329	627	626	89 083	71,35
276	CSSPI	Simone-Desjardins, Pavillon Perras	16,39959	428	428	94 339	75,55
121	CSSPI	Victor-Lavigne	35,00113	859	859	43 151	34,56
110	CSSPI	Wilfrid-Bastien	36,60063	877	853	39 130	31,34

3.3 Liste alphabétique des écoles primaires du Centre de services scolaire de Montréal Inscriptions au 5 novembre 2021

Rang	CSS / CS	Nom école	Indice	Élèves inscrits	Élèves utilisés	Cumulatif	% cumulatif
223	CSSDM	Ahuntsic	23,86522	268	268	76 922	61,61
259	CSSDM	Ahuntsic, Annexe	19,94221	230	230	88 456	70,84
46	CSSDM	Alice-Parizeau	45,00797	387	387	17 009	13,62
202	CSSDM	Alphonse-Desjardins	26,27650	266	266	70 135	56,17
214	CSSDM	Alphonse-Desjardins, Annexe temporaire	25,57755	189	189	74 030	59,29
297	CSSDM	Arc-en-Ciel	13,56013	129	129	102 117	81,78
127	CSSDM	Armand-Lavergne	34,51064	416	416	45 550	36,48
199	CSSDM	Atelier	26,79671	304	303	69 025	55,28
300	CSSDM	Au Pied-de-la-Montagne, Pavillon JJO	13,36875	401	401	103 123	82,59
133	CSSDM	Au Pied-de-la-Montagne, Pavillon SJB	33,46220	24	24	47 384	37,95
17	CSSDM	Barclay	55,82217	627	627	6 385	5,11
37	CSSDM	Baril	47,02286	381	381	14 132	11,32
8	CSSDM	Barthélemy-Vimont	58,16007	656	655	3 927	3,15
9	CSSDM	Barthélemy-Vimont, Annexe	57,93386	230	230	4 157	3,33
6	CSSDM	Bedford	59,19392	363	363	3 136	2,51
1	CSSDM	Bienville	70,64667	397	397	397	0,32
218	CSSDM	Boucher-De La Bruère	25,09609	246	246	75 115	60,16
7	CSSDM	Camille-Laurin	58,33712	135	135	3 271	2,62
18	CSSDM	Camille-Laurin, Annexe	55,11479	133	133	6 518	5,22
10	CSSDM	Champlain	57,91344	167	167	4 324	3,46
87	CSSDM	Charles-Lemoynes	38,96320	462	461	32 265	25,84
241	CSSDM	Christ-Roi	21,56362	366	365	82 265	65,88
232	CSSDM	Coeur-Immaculé-de-Marie	22,32598	228	228	79 623	63,77
22	CSSDM	De la Petite-Bourgogne	53,28286	411	411	8 610	6,90
188	CSSDM	Des Cinq-Continents, Pavillon Dupuis	27,58922	209	209	65 329	52,32
216	CSSDM	Des Cinq-Continents, Pavillon Saint-Antonin	25,24403	189	188	74 588	59,74
174	CSSDM	Des Monarques, Édifice Marie-Rollet	28,80835	344	343	61 510	49,26
198	CSSDM	Des Monarques, Pavillon St-Jean-Vianney	26,89685	307	307	68 721	55,04
34	CSSDM	Des Nations	47,44223	518	517	12 382	9,92
122	CSSDM	Dollard-des-Ormeaux	34,98027	307	306	43 458	34,80
61	CSSDM	Du Petit-Chapiteau	42,66357	399	399	22 476	18,00
249	CSSDM	Élan	20,87368	223	221	84 992	68,07
307	CSSDM	Étoile-Filante	12,23594	124	124	105 682	84,64
205	CSSDM	F.A.C.E.	26,14494	475	471	71 425	57,20
91	CSSDM	Félix-Leclerc	38,81601	155	155	33 313	26,68
101	CSSDM	Félix-Leclerc, Occupation transitoire	37,77318	211	211	36 258	29,04
237	CSSDM	Fernand-Seguin, Pavillon Hubert-Reeves	21,99674	296	296	81 123	64,97
146	CSSDM	François-de-Laval	31,45283	598	598	52 111	41,73
147	CSSDM	François-de-Laval, Annexe temporaire	31,42426	270	270	52 381	41,95
89	CSSDM	Garneau	38,94714	233	232	32 886	26,34
131	CSSDM	Gilles-Vigneault	34,17457	404	404	47 177	37,78
135	CSSDM	Gilles-Vigneault, Annexe	32,76928	126	126	47 739	38,23
139	CSSDM	Guillaume-Couture	31,86845	493	493	49 158	39,37
322	CSSDM	Hélène-Boullé	10,43421	400	399	111 123	89,00
236	CSSDM	Internationale de Montréal (primaire)	22,00436	307	307	80 827	64,73

3.3 Liste alphabétique des écoles primaires du Centre de services scolaire de Montréal Inscriptions au 5 novembre 2021

Rang	CSS / CS	Nom école	Indice	Élèves inscrits	Élèves utilisés	Cumulatif	% cumulatif
153	CSSDM	Iona	31,07804	463	463	54 922	43,99
114	CSSDM	Jean-Baptiste-Meilleur	35,82613	224	224	40 360	32,32
41	CSSDM	Jeanne-LeBer	45,93218	292	292	15 712	12,58
143	CSSDM	Judith-Jasmin	31,63466	433	433	50 831	40,71
306	CSSDM	La Mennais	12,29477	256	256	105 558	84,54
245	CSSDM	La Petite-Patrie, Pavillon NDD	21,35676	311	311	83 482	66,86
220	CSSDM	La Vérendrye	24,79718	387	386	75 815	60,72
161	CSSDM	La Visitation	29,89686	394	394	57 442	46,00
257	CSSDM	Lambert-Closse	19,97655	309	309	87 830	70,34
342	CSSDM	Lanaudière	6,46652	281	281	118 902	95,23
330	CSSDM	Laurier	8,41770	492	491	114 382	91,61
140	CSSDM	Le Plateau	31,85339	423	423	49 581	39,71
270	CSSDM	Le Vitrail	17,09955	120	120	92 562	74,13
45	CSSDM	Léonard-De Vinci (2e et 3e cycles)	45,14849	203	203	16 622	13,31
40	CSSDM	Léonard-De Vinci (préscol. et 1er cycle)	46,00627	337	337	15 420	12,35
58	CSSDM	Les-Enfants-du-Monde	43,02754	350	350	21 248	17,02
11	CSSDM	Louisbourg	57,77238	348	347	4 672	3,74
248	CSSDM	Louis-Colin	20,87379	597	597	84 769	67,89
86	CSSDM	Louis-Dupire	38,98933	515	515	31 803	25,47
310	CSSDM	Louis-Hippolyte-Lafontaine	11,93045	306	304	106 980	85,68
33	CSSDM	Lucille-Teasdale	47,46275	300	300	11 864	9,50
90	CSSDM	Ludger-Duvernay	38,82571	272	272	33 158	26,56
271	CSSDM	Madeleine-de-Verchères	17,02573	478	478	93 040	74,51
132	CSSDM	Maisonneuve	33,96651	183	183	47 360	37,93
250	CSSDM	Maîtrise Petits Chanteurs du Mont-Royal	20,83448	97	96	85 089	68,15
178	CSSDM	Marc-Favreau	28,56765	405	405	62 684	50,20
180	CSSDM	Marc-Favreau, Annexe	28,44997	57	57	63 231	50,64
129	CSSDM	Marguerite-Bourgeoys	34,39456	245	243	46 218	37,02
53	CSSDM	Marie-de-l'Incarnation	43,98526	211	210	19 235	15,41
222	CSSDM	Marie-Favery	24,75673	322	322	76 654	61,39
82	CSSDM	Marie-Rivier, Pavillon Legendre	39,73564	202	202	29 635	23,73
76	CSSDM	Marie-Rivier, Pavillon Louvain	40,45001	362	362	27 771	22,24
12	CSSDM	Montcalm	57,59680	353	353	5 025	4,02
292	CSSDM	Notre-Dame-de-Grâce	14,75656	682	682	99 944	80,04
286	CSSDM	Notre-Dame-de-Grâce, Annexe	15,35002	82	82	97 722	78,26
134	CSSDM	Notre-Dame-de-l'Assomption	32,82536	229	227	47 613	38,13
77	CSSDM	Notre-Dame-des-Neiges	40,40587	375	373	28 146	22,54
150	CSSDM	Notre-Dame-des-Victoires	31,30877	338	338	53 526	42,87
155	CSSDM	Notre-Dame-des-Victoires, Annexe	30,75130	152	152	55 407	44,37
221	CSSDM	Notre-Dame-du-Foyer	24,77100	517	517	76 332	61,13
48	CSSDM	Notre-Dame-du-Perpétuel-Secours	44,54210	387	387	17 756	14,22
350	CSSDM	Paul-Bruchési	5,54190	375	375	121 857	97,59
158	CSSDM	Philippe-Labarre	30,32084	385	385	56 751	45,45
225	CSSDM	Rose-des-Vents	23,66923	149	149	77 413	62,00
207	CSSDM	Saint-Albert-le-Grand	26,06180	290	290	72 158	57,79

3.3 Liste alphabétique des écoles primaires du Centre de services scolaire de Montréal Inscriptions au 5 novembre 2021

Rang	CSS / CS	Nom école	Indice	Élèves inscrits	Élèves utilisés	Cumulatif	% cumulatif
192	CSSDM	Saint-Albert-le-Grand, Annexe temporaire	27,25574	64	64	66 740	53,45
287	CSSDM	Saint-Ambroise	15,27032	215	215	97 937	78,44
298	CSSDM	Saint-Ambroise, Annexe	13,53156	163	163	102 280	81,91
328	CSSDM	Saint-André-Apôtre	9,50388	302	302	113 426	90,84
332	CSSDM	Saint-André-Apôtre, Annexe	8,17077	132	132	114 744	91,90
125	CSSDM	Saint-Anselme	34,80366	242	242	44 388	35,55
142	CSSDM	Saint-Antoine-Marie-Claret	31,71030	313	313	50 398	40,36
288	CSSDM	Saint-Arsène	15,15910	378	373	98 315	78,74
243	CSSDM	Saint-Barthélemy, Pavillon des Érables	21,52227	445	445	83 042	66,51
229	CSSDM	Saint-Barthélemy, Pavillon Sagard	23,24905	308	308	78 475	62,85
80	CSSDM	Saint-Benoît	40,01834	342	342	29 090	23,30
42	CSSDM	Saint-Bernardin	45,83775	195	195	15 907	12,74
44	CSSDM	Saint-Bernardin, Annexe	45,51768	244	244	16 419	13,15
81	CSSDM	Saint-Clément	39,86285	343	343	29 433	23,57
208	CSSDM	Saint-Donat	26,06126	155	155	72 313	57,91
261	CSSDM	Saint-Donat, Annexe	19,58264	152	152	89 235	71,47
60	CSSDM	Sainte-Bernadette-Soubirous	42,78008	572	572	22 077	17,68
50	CSSDM	Sainte-Bernadette-Soubirous, Annexe	44,07093	36	36	18 475	14,80
283	CSSDM	Sainte-Bibiane	15,46069	247	247	97 031	77,71
117	CSSDM	Sainte-Catherine-de-Sienne	35,53528	268	268	41 420	33,17
282	CSSDM	Sainte-Cécile	15,46550	450	450	96 784	77,51
210	CSSDM	Sainte-Claire	25,88670	382	382	72 909	58,39
176	CSSDM	Sainte-Jeanne-d'Arc	28,69857	291	291	62 089	49,73
219	CSSDM	Sainte-Louise-de-Marillac	24,79893	313	313	75 428	60,41
23	CSSDM	Sainte-Lucie	52,65454	389	389	8 999	7,21
314	CSSDM	Saint-Émile	11,36566	229	229	108 422	86,83
242	CSSDM	Saint-Enfant-Jésus	21,54361	332	331	82 597	66,15
85	CSSDM	Sainte-Odile	39,12974	487	482	31 288	25,06
32	CSSDM	Sainte-Odile, Annexe	49,11334	39	39	11 564	9,26
254	CSSDM	Saint-Étienne	20,25180	216	216	86 841	69,55
290	CSSDM	Saint-Fabien	14,80457	376	376	98 836	79,16
289	CSSDM	Saint-Fabien, Annexe Rosalie-Jetté	15,02466	145	145	98 460	78,86
54	CSSDM	Saint-François-d'Assise	43,94276	416	416	19 651	15,74
157	CSSDM	Saint-François-Solano	30,47976	473	473	56 366	45,14
95	CSSDM	Saint-Gabriel-Lalemant	38,54472	364	362	34 505	27,63
294	CSSDM	Saint-Gérard	14,57438	554	554	100 999	80,89
128	CSSDM	Saint-Grégoire-le-Grand	34,41515	423	423	45 973	36,82
203	CSSDM	Saint-Isaac-Jogues	26,23440	475	475	70 610	56,55
175	CSSDM	Saint-Jean-Baptiste-de-la-Salle	28,76149	288	287	61 798	49,49
258	CSSDM	Saint-Jean-de-Brébeuf	19,94619	396	396	88 226	70,66
251	CSSDM	Saint-Jean-de-la-Lande	20,69823	476	476	85 565	68,53
244	CSSDM	Saint-Jean-de-la-Lande, Annexe	21,37436	129	129	83 171	66,61
102	CSSDM	Saint-Jean-de-Matha, Édifice Coeur-Immaculé-de-Marie	37,50215	103	103	36 361	29,12
99	CSSDM	Saint-Jean-de-Matha, Édifice Honoré-Mercier	38,21155	153	153	36 045	28,87
197	CSSDM	Saint-Justin	26,94662	329	329	68 414	54,79

3.3 Liste alphabétique des écoles primaires du Centre de services scolaire de Montréal

Inscriptions au 5 novembre 2021

Rang	CSS / CS	Nom école	Indice	Élèves inscrits	Élèves utilisés	Cumulatif	% cumulatif
195	CSSDM	Saint-Justin, 8300 de Teck (Annexe temporaire)	27,10814	399	399	67 871	54,36
233	CSSDM	Saint-Léon-de-Westmount	22,22241	388	388	80 011	64,08
213	CSSDM	Saint-Léon-de-Westmount, Annexe Charlevoix	25,66257	154	154	73 841	59,14
274	CSSDM	Saint-Louis-de-Gonzague	16,77204	207	207	93 653	75,01
266	CSSDM	Saint-Louis-de-Gonzague, Annexe	17,76163	133	133	91 197	73,04
320	CSSDM	Saint-Marc	10,81109	539	539	110 404	88,42
103	CSSDM	Saint-Mathieu	37,35594	132	132	36 493	29,23
119	CSSDM	Saint-Mathieu, Annexe	35,29623	138	138	41 978	33,62
2	CSSDM	Saint-Noël-Chabanel, Pavillon des Bâtisseurs	67,15904	407	407	804	0,64
3	CSSDM	Saint-Noël-Chabanel, Pavillon des Découvreurs	66,50070	508	508	1 312	1,05
106	CSSDM	Saint-Nom-de-Jésus	36,91602	365	365	37 419	29,97
55	CSSDM	Saint-Pascal-Baylon	43,58343	334	334	19 985	16,01
239	CSSDM	Saint-Paul-de-la-Croix	21,66153	411	411	81 797	65,51
299	CSSDM	Saint-Pierre-Claver	13,38004	442	442	102 722	82,27
64	CSSDM	Saint-Raymond	42,23726	155	155	23 179	18,56
56	CSSDM	Saint-Simon-Apôtre	43,50942	338	337	20 323	16,28
185	CSSDM	Saints-Martyrs-Canadiens	28,04641	321	320	64 535	51,69
186	CSSDM	Saints-Martyrs-Canadiens, Annexe	27,87638	233	233	64 768	51,87
79	CSSDM	Saint-Zotique	40,03924	172	172	28 748	23,02
230	CSSDM	Sans-Frontières	22,76306	296	296	78 771	63,09
47	CSSDM	Simonne-Monet	44,96228	360	360	17 369	13,91
14	CSSDM	Victor-Rousselot	57,25012	221	221	5 263	4,22

3.3 Liste alphabétique des écoles primaires du Centre de services scolaire Marguerite-Bourgeys Inscriptions au 5 novembre 2021

Rang	CSS / CS	Nom école	Indice	Élèves inscrits	Élèves utilisés	Cumulatif	% cumulatif
311	CSSMB	Académie Saint-Clément	11,71969	576	576	107 556	86,14
340	CSSMB	Au Trésor-du-Boisé	7,10086	848	848	118 321	94,76
357	CSSMB	Beaconsfield	3,04663	364	364	123 942	99,26
217	CSSMB	Beau-Séjour, Édifice Nord	25,12516	281	281	74 869	59,96
193	CSSMB	Beau-Séjour, Édifice Sud	27,21533	220	220	66 960	53,63
51	CSSMB	Bois-Franc-Aquarelle, Édifice Aquarelle	44,02907	215	215	18 690	14,97
52	CSSMB	Bois-Franc-Aquarelle, Édifice Bois-Franc	44,00272	334	333	19 024	15,24
152	CSSMB	Cardinal-Léger	31,21508	706	706	54 459	43,62
349	CSSMB	Catherine-Soumillard	5,56024	394	393	121 482	97,29
187	CSSMB	Chanoine-Joseph-Théorêt	27,61520	352	352	65 120	52,15
212	CSSMB	De l'Orée-du-Parc	25,72361	403	403	73 687	59,01
107	CSSMB	De la Mosaïque	36,65187	440	440	37 859	30,32
269	CSSMB	De l'Odyssée	17,17327	463	463	92 442	74,04
231	CSSMB	Des Amis-du-Monde	22,38186	624	624	79 395	63,59
74	CSSMB	Des Berges-de-Lachine	40,52698	383	383	27 055	21,67
348	CSSMB	Des Coquelicots	5,58060	217	217	121 088	96,98
183	CSSMB	Des Découvreurs	28,18260	265	262	64 171	51,39
67	CSSMB	Des Grands-Étres	41,49950	464	464	24 271	19,44
268	CSSMB	Des Marguerite	17,19934	522	522	91 979	73,66
209	CSSMB	Des Saules-Rieurs	25,94808	214	214	72 527	58,09
255	CSSMB	Dollard-Des Ormeaux	20,05972	539	524	87 380	69,98
141	CSSMB	Du Bois-de-Liesse	31,72207	504	500	50 085	40,11
354	CSSMB	Du Bout-de-l'Isle	4,20354	342	342	122 904	98,43
189	CSSMB	Du Grand-Chêne	27,39819	424	424	65 753	52,66
177	CSSMB	Du Grand-Héron	28,62885	190	190	62 279	49,88
149	CSSMB	Du Petit-Collège	31,32553	489	489	53 188	42,60
148	CSSMB	Édouard-Laurin	31,37577	318	318	52 699	42,21
346	CSSMB	Émile-Nelligan	6,00526	510	510	120 586	96,58
293	CSSMB	Enfants-du-Monde	14,58297	501	501	100 445	80,44
24	CSSMB	Enfant-Soleil	52,39270	577	577	9 576	7,67
304	CSSMB	Gentilly, Édifice de la Présentation	12,75465	257	257	105 014	84,10
312	CSSMB	Gentilly, Édifice Fénelon	11,64243	380	380	107 936	86,44
281	CSSMB	Guy-Drummond	15,57057	471	471	96 334	77,15
66	CSSMB	Harfang-des-Neiges, Édifice Gouin	41,79036	148	144	23 807	19,07
63	CSSMB	Harfang-des-Neiges, Édifice Lauzon	42,57015	272	262	23 024	18,44
159	CSSMB	Hébert	30,17602	27	27	56 778	45,47
35	CSSMB	Henri-Beaulieu	47,40245	521	521	12 903	10,33
154	CSSMB	Henri-Forest	31,03980	333	333	55 255	44,25
253	CSSMB	Île-des-Soeurs	20,59813	743	743	86 625	69,38
336	CSSMB	Jacques-Bizard	7,67618	381	381	116 180	93,05
173	CSSMB	Jardin-Des-Saints-Anges	28,82458	259	259	61 166	48,99
96	CSSMB	Jean-Grou	38,53499	572	571	35 077	28,09
240	CSSMB	Jonathan	21,63145	102	100	81 899	65,59
355	CSSMB	Jonathan-Wilson	3,72893	454	454	123 358	98,80
325	CSSMB	Joseph-Henrico	9,71233	204	203	112 274	89,92

3.3 Liste alphabétique des écoles primaires du Centre de services scolaire Marguerite-Bourgeoys Inscriptions au 5 novembre 2021

Rang	CSS / CS	Nom école	Indice	Élèves inscrits	Élèves utilisés	Cumulatif	% cumulatif
184	CSSMB	Katimavik, Édifice Houde	28,14222	43	43	64 214	51,43
156	CSSMB	Katimavik, Édifice Katimavik	30,49114	486	485	55 893	44,76
224	CSSMB	Lajoie	23,76902	342	342	77 264	61,88
226	CSSMB	Lajoie, Sainte-Mary-Magdalen	23,55097	130	129	77 543	62,10
284	CSSMB	Lalande	15,38629	327	327	97 358	77,97
57	CSSMB	Laurendeau-Dunton	43,23684	575	574	20 898	16,74
38	CSSMB	Laurentide	46,97650	482	482	14 614	11,70
62	CSSMB	L'Eau-Vive	42,61968	276	275	22 752	18,22
136	CSSMB	Lévis-Sauvé	32,70272	390	390	48 129	38,55
345	CSSMB	Marguerite-Bourgeoys	6,02043	463	462	120 076	96,17
25	CSSMB	Martin-Bélanger, Édifice Bélanger	52,29796	114	114	9 690	7,76
13	CSSMB	Martin-Bélanger, Édifice de la Petite-Maison	57,31068	17	17	5 042	4,04
15	CSSMB	Martin-Bélanger, Édifice Martin	56,08633	94	94	5 357	4,29
295	CSSMB	Murielle-Dumont	14,17336	568	568	101 567	81,34
267	CSSMB	Notre-Dame-de-la-Garde	17,31922	260	260	91 457	73,25
272	CSSMB	Notre-Dame-de-la-Garde, Édifice Richard	16,92129	101	101	93 141	74,60
171	CSSMB	Notre-Dame-de-la-Paix	29,11277	249	249	60 610	48,54
138	CSSMB	Notre-Dame-de-Lourdes	32,59949	288	288	48 665	38,98
181	CSSMB	Notre-Dame-des-Rapides	28,35702	379	379	63 610	50,94
182	CSSMB	Notre-Dame-des-Sept-Douleurs	28,21846	296	296	63 906	51,18
275	CSSMB	Nouvelle-Querbes	16,56630	258	258	93 911	75,21
21	CSSMB	Paul-Jarry	54,56695	318	318	8 199	6,57
83	CSSMB	Perce-Neige	39,60651	481	466	30 116	24,12
72	CSSMB	Philippe-Morin	40,70443	249	249	26 344	21,10
115	CSSMB	Pierre-Rémy	35,76857	374	374	40 734	32,62
324	CSSMB	Pointe-Claire	9,81482	584	584	112 070	89,76
308	CSSMB	Saint-Clément-Est	12,20855	676	676	106 358	85,18
303	CSSMB	Saint-Clément-Ouest	12,92645	602	602	104 757	83,90
30	CSSMB	Sainte-Catherine-Labouré	51,75181	291	290	10 992	8,80
194	CSSMB	Sainte-Geneviève (Ouest)	27,20157	512	512	67 472	54,04
246	CSSMB	Sainte-Geneviève (Sud)	21,21782	350	350	83 832	67,14
252	CSSMB	Saint-Gérard	20,68480	317	317	85 882	68,78
317	CSSMB	Saint-Germain-d'Outremont	10,88398	354	354	109 240	87,49
316	CSSMB	Saint-Louis	11,13703	441	441	108 886	87,21
280	CSSMB	Saint-Luc	15,84328	387	387	95 863	76,78
358	CSSMB	Saint-Rémi	2,21517	535	535	124 477	99,69
97	CSSMB	Terre-des-Jeunes	38,42012	441	437	35 518	28,45
75	CSSMB	Très-Saint-Sacrement, Édifice de l'Avenir	40,48967	354	354	27 409	21,95
100	CSSMB	Très-Saint-Sacrement, Édifice du Savoir	37,96086	2	2	36 047	28,87
329	CSSMB	Victor-Thérien	8,76926	464	464	113 890	91,21

3.3 Liste alphabétique des écoles primaires de la Commission scolaire English-Montréal
Inscriptions au 5 novembre 2021

Rang	CSS / CS	Nom école	Indice	Élèves inscrits	Élèves utilisés	Cumulatif	% cumulatif
262	CSEM	Bancroft	19,13464	320	318	89 555	71,72
172	CSEM	Carlyle	28,87913	297	295	60 907	48,78
160	CSEM	Cedarcrest	29,94620	270	268	57 048	45,69
59	CSEM	Coronation	42,82100	257	255	21 505	17,22
145	CSEM	Dalkeith	31,45753	187	185	51 513	41,26
165	CSEM	Dante	29,40528	290	288	59 093	47,33
247	CSEM	Dunrae Gardens	21,17969	340	327	84 172	67,41
296	CSEM	East Hill	14,02314	421	402	101 988	81,68
309	CSEM	Edinburgh	12,20064	316	316	106 674	85,43
169	CSEM	Edward Murphy	29,18572	276	274	60 124	48,15
166	CSEM	Elizabeth Ballantyne	29,34841	220	219	59 313	47,50
234	CSEM	F.A.C.E.	22,02855	170	168	80 181	64,22
301	CSEM	Gardenview	13,14116	719	678	103 842	83,17
93	CSEM	Gerald McShane	38,79961	241	239	33 782	27,06
227	CSEM	Hampstead	23,47367	218	217	77 761	62,28
211	CSEM	Honoré-Mercier	25,76149	375	366	73 284	58,69
162	CSEM	John Caboto Academy	29,63749	183	176	57 625	46,15
265	CSEM	Leonardo-da-Vinci Academy	17,94536	420	411	91 064	72,93
302	CSEM	Merton	12,97476	313	313	104 155	83,42
264	CSEM	Michelangelo International	18,53934	516	499	90 644	72,60
124	CSEM	Nesbitt	34,85338	312	309	44 146	35,36
92	CSEM	Our Lady of Pompei	38,80492	228	224	33 541	26,86
120	CSEM	Parkdale	35,14497	314	313	42 292	33,87
235	CSEM	Pierre Elliott Trudeau	22,01412	339	336	80 520	64,49
168	CSEM	Pierre-de-Coubertin	29,30146	444	444	59 848	47,93
263	CSEM	Roslyn	18,77511	573	570	90 128	72,18
291	CSEM	Royal Vale	14,77098	426	408	99 262	79,50
104	CSEM	Saint Gabriel	37,08340	214	212	36 707	29,40
29	CSEM	Sinclair Laird	51,76264	121	120	10 701	8,57
137	CSEM	St. Monica	32,60043	248	248	48 377	38,74
144	CSEM	Westmount Park	31,57650	495	495	51 326	41,11
279	CSEM	Willingdon	16,01199	581	578	95 476	76,47

3.3 Liste alphabétique des écoles primaires de la Commission scolaire Lester-B.-Pearson
Inscriptions au 5 novembre 2021

Rang	CSS / CS	Nom école	Indice	Élèves inscrits	Élèves utilisés	Cumulatif	% cumulatif
204	CSLBP	Allion	26,17878	340	332	70 950	56,82
353	CSLBP	Beacon Hill	4,52168	286	286	122 562	98,16
313	CSLBP	Beechwood	11,51798	257	256	108 193	86,65
335	CSLBP	Birchwood	7,75421	400	400	115 799	92,74
191	CSLBP	Children's World Academy	27,31463	496	478	66 676	53,40
333	CSLBP	Christmas Park	8,09175	212	212	114 956	92,07
334	CSLBP	Clearpoint	7,85393	443	443	115 399	92,42
321	CSLBP	Dorset	10,50027	319	319	110 723	88,68
323	CSLBP	Dorval	9,87606	363	363	111 486	89,29
338	CSLBP	Edgewater	7,20211	418	418	116 914	93,63
337	CSLBP	Evergreen	7,39852	316	316	116 496	93,30
343	CSLBP	Forest Hill Junior	6,39996	307	307	119 209	95,47
344	CSLBP	Forest Hill Senior	6,07494	404	404	119 613	95,80
273	CSLBP	Kingsdale Academy	16,87455	305	305	93 446	74,84
112	CSLBP	LaSalle Elementary Junior	36,41178	283	278	39 717	31,81
105	CSLBP	LaSalle Elementary Senior	36,96406	347	345	37 054	29,68
123	CSLBP	Maple Grove	34,97577	376	375	43 834	35,11
356	CSLBP	Margaret Manson	3,37622	220	220	123 578	98,97
347	CSLBP	Mount Pleasant	5,83964	285	285	120 871	96,80
319	CSLBP	Pierre-Elliott-Trudeau	10,81460	323	323	109 865	87,99
170	CSLBP	Riverview	29,15562	237	236	60 361	48,34
318	CSLBP	Saint Anthony	10,85855	302	302	109 542	87,73
285	CSLBP	Saint Charles	15,35919	282	280	97 640	78,20
359	CSLBP	Saint Edmund	1,75476	385	385	124 862	100,00
331	CSLBP	Saint John Fisher Junior	8,23496	230	230	114 612	91,79
341	CSLBP	Saint John Fisher Senior	6,74685	300	300	118 621	95,00
327	CSLBP	Saint Patrick	9,65118	507	507	113 124	90,60
352	CSLBP	Sherbrooke Academy Junior	4,67994	208	208	122 276	97,93
351	CSLBP	Sherbrooke Academy Senior	5,11870	211	211	122 068	97,76
315	CSLBP	Soulanges	11,20895	23	23	108 445	86,85
196	CSLBP	Springdale	27,06933	214	207	68 085	54,53
238	CSLBP	Sunshine Academy	21,80950	263	257	81 386	65,18
305	CSLBP	Terry Fox	12,55154	288	288	105 302	84,33
151	CSLBP	Verdun	31,30522	227	227	53 753	43,05
339	CSLBP	Westpark	7,16211	559	559	117 473	94,08
326	CSLBP	Wilder Penfield	9,65981	343	343	112 617	90,19

3.3 Liste alphabétique des écoles primaires incluses dans la classification
Inscriptions au 5 novembre 2021

Rang	CSS / CS	Nom école	Indice	Élèves inscrits	Élèves utilisés	Cumulatif	% cumulatif
311	CSSMB	Académie Saint-Clément	11,71969	576	576	107 556	86,14
5	CSSPI	Adélarde-Desrosiers	61,41345	618	618	2 773	2,22
223	CSSDM	Ahuntsic	23,86522	268	268	76 922	61,61
259	CSSDM	Ahuntsic, Annexe	19,94221	230	230	88 456	70,84
256	CSSPI	Albatros	20,03924	141	139	87 521	70,09
46	CSSDM	Alice-Parizeau	45,00797	387	387	17 009	13,62
204	CSLBP	Allion	26,17878	340	332	70 950	56,82
202	CSSDM	Alphonse-Desjardins	26,27650	266	266	70 135	56,17
214	CSSDM	Alphonse-Desjardins, Annexe temporaire	25,57755	189	189	74 030	59,29
49	CSSPI	Alphonse-Pesant	44,31468	683	683	18 439	14,77
297	CSSDM	Arc-en-Ciel	13,56013	129	129	102 117	81,78
127	CSSDM	Armand-Lavergne	34,51064	416	416	45 550	36,48
199	CSSDM	Atelier	26,79671	304	303	69 025	55,28
300	CSSDM	Au Pied-de-la-Montagne, Pavillon JJO	13,36875	401	401	103 123	82,59
133	CSSDM	Au Pied-de-la-Montagne, Pavillon SJB	33,46220	24	24	47 384	37,95
340	CSSMB	Au Trésor-du-Boisé	7,10086	848	848	118 321	94,76
262	CSEM	Bancroft	19,13464	320	318	89 555	71,72
17	CSSDM	Barclay	55,82217	627	627	6 385	5,11
37	CSSDM	Baril	47,02286	381	381	14 132	11,32
8	CSSDM	Barthélemy-Vimont	58,16007	656	655	3 927	3,15
9	CSSDM	Barthélemy-Vimont, Annexe	57,93386	230	230	4 157	3,33
353	CSLBP	Beacon Hill	4,52168	286	286	122 562	98,16
357	CSSMB	Beaconsfield	3,04663	364	364	123 942	99,26
217	CSSMB	Beau-Séjour, Édifice Nord	25,12516	281	281	74 869	59,96
193	CSSMB	Beau-Séjour, Édifice Sud	27,21533	220	220	66 960	53,63
6	CSSDM	Bedford	59,19392	363	363	3 136	2,51
313	CSLBP	Beechwood	11,51798	257	256	108 193	86,65
1	CSSDM	Bienville	70,64667	397	397	397	0,32
335	CSLBP	Birchwood	7,75421	400	400	115 799	92,74
51	CSSMB	Bois-Franc-Aquarelle, Édifice Aquarelle	44,02907	215	215	18 690	14,97
52	CSSMB	Bois-Franc-Aquarelle, Édifice Bois-Franc	44,00272	334	333	19 024	15,24
218	CSSDM	Boucher-De La Bruère	25,09609	246	246	75 115	60,16
7	CSSDM	Camille-Laurin	58,33712	135	135	3 271	2,62
18	CSSDM	Camille-Laurin, Annexe	55,11479	133	133	6 518	5,22
94	CSSPI	Cardinal-Léger	38,63652	359	358	34 141	27,34
152	CSSMB	Cardinal-Léger	31,21508	706	706	54 459	43,62
172	CSEM	Carlyle	28,87913	297	295	60 907	48,78
349	CSSMB	Catherine-Soumillard	5,56024	394	393	121 482	97,29
160	CSEM	Cedarcrest	29,94620	270	268	57 048	45,69
10	CSSDM	Champlain	57,91344	167	167	4 324	3,46
187	CSSMB	Chanoine-Joseph-Théorêt	27,61520	352	352	65 120	52,15
87	CSSDM	Charles-Lemoyne	38,96320	462	461	32 265	25,84
206	CSSPI	Chénier	26,10463	443	443	71 868	57,56
191	CSLBP	Children's World Academy	27,31463	496	478	66 676	53,40
333	CSLBP	Christmas Park	8,09175	212	212	114 956	92,07

3.3 Liste alphabétique des écoles primaires incluses dans la classification Inscriptions au 5 novembre 2021

Rang	CSS / CS	Nom école	Indice	Élèves inscrits	Élèves utilisés	Cumulatif	% cumulatif
241	CSSDM	Christ-Roi	21,56362	366	365	82 265	65,88
334	CSLBP	Clearpoint	7,85393	443	443	115 399	92,42
232	CSSDM	Coeur-Immaculé-de-Marie	22,32598	228	228	79 623	63,77
59	CSEM	Coronation	42,82100	257	255	21 505	17,22
145	CSEM	Dalkeith	31,45753	187	185	51 513	41,26
165	CSEM	Dante	29,40528	290	288	59 093	47,33
212	CSSMB	De l'Orée-du-Parc	25,72361	403	403	73 687	59,01
277	CSSPI	De la Belle-Rive, Pavillon de la Pointe	16,35806	240	240	94 579	75,75
278	CSSPI	De la Belle-Rive, Pavillon des Trembles	16,12256	316	314	94 895	76,00
16	CSSPI	De la Fraternité	55,89937	401	400	5 758	4,61
107	CSSMB	De la Mosaïque	36,65187	440	440	37 859	30,32
22	CSSDM	De la Petite-Bourgogne	53,28286	411	411	8 610	6,90
269	CSSMB	De l'Odyssée	17,17327	463	463	92 442	74,04
116	CSSPI	Denise-Pelletier	35,74893	418	418	41 152	32,96
231	CSSMB	Des Amis-du-Monde	22,38186	624	624	79 395	63,59
74	CSSMB	Des Berges-de-Lachine	40,52698	383	383	27 055	21,67
188	CSSDM	Des Cinq-Continents, Pavillon Dupuis	27,58922	209	209	65 329	52,32
216	CSSDM	Des Cinq-Continents, Pavillon Saint-Antoine	25,24403	189	188	74 588	59,74
348	CSSMB	Des Coquelicots	5,58060	217	217	121 088	96,98
183	CSSMB	Des Découvreurs	28,18260	265	262	64 171	51,39
67	CSSMB	Des Grands-Étres	41,49950	464	464	24 271	19,44
268	CSSMB	Des Marguerite	17,19934	522	522	91 979	73,66
174	CSSDM	Des Monarques, Édifice Marie-Rollet	28,80835	344	343	61 510	49,26
198	CSSDM	Des Monarques, Pavillon St-Jean-Vianney	26,89685	307	307	68 721	55,04
34	CSSDM	Des Nations	47,44223	518	517	12 382	9,92
113	CSSPI	Des Roseraies	36,05768	419	419	40 136	32,14
209	CSSMB	Des Saules-Rieurs	25,94808	214	214	72 527	58,09
255	CSSMB	Dollard-Des Ormeaux	20,05972	539	524	87 380	69,98
122	CSSDM	Dollard-des-Ormeaux	34,98027	307	306	43 458	34,80
321	CSLBP	Dorset	10,50027	319	319	110 723	88,68
323	CSLBP	Dorval	9,87606	363	363	111 486	89,29
141	CSSMB	Du Bois-de-Liesse	31,72207	504	500	50 085	40,11
354	CSSMB	Du Bout-de-l'Isle	4,20354	342	342	122 904	98,43
189	CSSMB	Du Grand-Chêne	27,39819	424	424	65 753	52,66
177	CSSMB	du Grand-Héron	28,62885	190	190	62 279	49,88
61	CSSDM	Du Petit-Chapiteau	42,66357	399	399	22 476	18,00
149	CSSMB	Du Petit-Collège	31,32553	489	489	53 188	42,60
247	CSEM	Dunrae Gardens	21,17969	340	327	84 172	67,41
296	CSEM	East Hill	14,02314	421	402	101 988	81,68
164	CSSPI	École internationale Wilfrid-Pelletier, Annexe	29,50782	298	298	58 803	47,09
163	CSSPI	École internationale Wilfrid-Pelletier, Édifice W-P	29,56000	880	880	58 505	46,86
338	CSLBP	Edgewater	7,20211	418	418	116 914	93,63
309	CSEM	Edinburgh	12,20064	316	316	106 674	85,43
148	CSSMB	Édouard-Laurin	31,37577	318	318	52 699	42,21
169	CSEM	Edward Murphy	29,18572	276	274	60 124	48,15

3.3 Liste alphabétique des écoles primaires incluses dans la classification
Inscriptions au 5 novembre 2021

Rang	CSS / CS	Nom école	Indice	Élèves inscrits	Élèves utilisés	Cumulatif	% cumulatif
249	CSSDM	Élan	20,87368	223	221	84 992	68,07
166	CSEM	Elizabeth Ballantyne	29,34841	220	219	59 313	47,50
346	CSSMB	Émile-Nelligan	6,00526	510	510	120 586	96,58
293	CSSMB	Enfants-du-Monde	14,58297	501	501	100 445	80,44
24	CSSMB	Enfant-Soleil	52,39270	577	577	9 576	7,67
307	CSSDM	Étoile-Filante	12,23594	124	124	105 682	84,64
337	CSLBP	Evergreen	7,39852	316	316	116 496	93,30
234	CSEM	F.A.C.E.	22,02855	170	168	80 181	64,22
205	CSSDM	F.A.C.E.	26,14494	475	471	71 425	57,20
91	CSSDM	Félix-Leclerc	38,81601	155	155	33 313	26,68
228	CSSPI	Félix-Leclerc	23,29427	406	406	78 167	62,60
101	CSSDM	Félix-Leclerc, Occupation transitoire	37,77318	211	211	36 258	29,04
108	CSSPI	Ferland	36,64843	317	315	38 176	30,57
118	CSSPI	Fernand-Gauthier	35,31431	420	420	41 840	33,51
237	CSSDM	Fernand-Seguin, Pavillon Hubert-Reeves	21,99674	296	296	81 123	64,97
343	CSLBP	Forest Hill Junior	6,39996	307	307	119 209	95,47
344	CSLBP	Forest Hill Senior	6,07494	404	404	119 613	95,80
146	CSSDM	François-de-Laval	31,45283	598	598	52 111	41,73
147	CSSDM	François-de-Laval, Annexe temporaire	31,42426	270	270	52 381	41,95
78	CSSPI	François-La-Bernarde	40,07208	430	429	28 576	22,89
126	CSSPI	Gabrielle-Roy	34,57933	746	744	45 134	36,15
301	CSEM	Gardenview	13,14116	719	678	103 842	83,17
89	CSSDM	Garneau	38,94714	233	232	32 886	26,34
71	CSSPI	Général Vanier	40,77074	325	325	26 095	20,90
304	CSSMB	Gentilly, Édifice de la Présentation	12,75465	257	257	105 014	84,10
312	CSSMB	Gentilly, Édifice Fénelon	11,64243	380	380	107 936	86,44
93	CSEM	Gerald McShane	38,79961	241	239	33 782	27,06
131	CSSDM	Gilles-Vigneault	34,17457	404	404	47 177	37,78
135	CSSDM	Gilles-Vigneault, Annexe	32,76928	126	126	47 739	38,23
139	CSSDM	Guillaume-Couture	31,86845	493	493	49 158	39,37
281	CSSMB	Guy-Drummond	15,57057	471	471	96 334	77,15
227	CSEM	Hampstead	23,47367	218	217	77 761	62,28
66	CSSMB	Harfang-des-Neiges, Édifice Gouin	41,79036	148	144	23 807	19,07
63	CSSMB	Harfang-des-Neiges, Édifice Lauzon	42,57015	272	262	23 024	18,44
159	CSSMB	Hébert	30,17602	27	27	56 778	45,47
322	CSSDM	Hélène-Boullé	10,43421	400	399	111 123	89,00
35	CSSMB	Henri-Beaulieu	47,40245	521	521	12 903	10,33
154	CSSMB	Henri-Forest	31,03980	333	333	55 255	44,25
211	CSEM	Honoré-Mercier	25,76149	375	366	73 284	58,69
253	CSSMB	Île-des-Soeurs	20,59813	743	743	86 625	69,38
236	CSSDM	Internationale de Montréal (primaire)	22,00436	307	307	80 827	64,73
153	CSSDM	Iona	31,07804	463	463	54 922	43,99
336	CSSMB	Jacques-Bizard	7,67618	381	381	116 180	93,05
130	CSSPI	Jacques-Rousseau	34,29583	555	553	46 773	37,46
109	CSSPI	Jacques-Rousseau, Chénier	36,63110	77	77	38 253	30,64

3.3 Liste alphabétique des écoles primaires incluses dans la classification Inscriptions au 5 novembre 2021

Rang	CSS / CS	Nom école	Indice	Élèves inscrits	Élèves utilisés	Cumulatif	% cumulatif
173	CSSMB	Jardin-Des-Saints-Anges	28,82458	259	259	61 166	48,99
114	CSSDM	Jean-Baptiste-Meilleur	35,82613	224	224	40 360	32,32
96	CSSMB	Jean-Grou	38,53499	572	571	35 077	28,09
41	CSSDM	Jeanne-LeBer	45,93218	292	292	15 712	12,58
28	CSSPI	Jean-Nicolet	52,07835	401	401	10 580	8,47
26	CSSPI	Jean-Nicolet, Annexe	52,28917	312	312	10 002	8,01
162	CSEM	John Caboto Academy	29,63749	183	176	57 625	46,15
240	CSSMB	Jonathan	21,63145	102	100	81 899	65,59
355	CSSMB	Jonathan-Wilson	3,72893	454	454	123 358	98,80
325	CSSMB	Joseph-Henrico	9,71233	204	203	112 274	89,92
143	CSSDM	Judith-Jasmin	31,63466	433	433	50 831	40,71
4	CSSPI	Jules-Verne	64,51594	843	843	2 155	1,73
184	CSSMB	Katimavik, Édifice Houde	28,14222	43	43	64 214	51,43
156	CSSMB	Katimavik, Édifice Katimavik	30,49114	486	485	55 893	44,76
273	CSLBP	Kingsdale Academy	16,87455	305	305	93 446	74,84
84	CSSPI	La Dauversière	39,38946	685	685	30 801	24,67
306	CSSDM	La Mennais	12,29477	256	256	105 558	84,54
245	CSSDM	La Petite-Patrie, Pavillon NDD	21,35676	311	311	83 482	66,86
220	CSSDM	La Vérendrye	24,79718	387	386	75 815	60,72
161	CSSDM	La Visitation	29,89686	394	394	57 442	46,00
224	CSSMB	Lajoie	23,76902	342	342	77 264	61,88
226	CSSMB	Lajoie, Sainte-Mary-Magdalen	23,55097	130	129	77 543	62,10
284	CSSMB	Lalande	15,38629	327	327	97 358	77,97
68	CSSPI	Lambert-Closse	41,49585	724	724	24 995	20,02
257	CSSDM	Lambert-Closse	19,97655	309	309	87 830	70,34
342	CSSDM	Lanaudière	6,46652	281	281	118 902	95,23
112	CSLBP	LaSalle Elementary Junior	36,41178	283	278	39 717	31,81
105	CSLBP	LaSalle Elementary Senior	36,96406	347	345	37 054	29,68
57	CSSMB	Laurendeau-Dunton	43,23684	575	574	20 898	16,74
38	CSSMB	Laurentide	46,97650	482	482	14 614	11,70
330	CSSDM	Laurier	8,41770	492	491	114 382	91,61
19	CSSPI	Le Carignan	54,87121	700	698	7 218	5,78
140	CSSDM	Le Plateau	31,85339	423	423	49 581	39,71
270	CSSDM	Le Vitrail	17,09955	120	120	92 562	74,13
62	CSSMB	L'Eau-Vive	42,61968	276	275	22 752	18,22
45	CSSDM	Léonard-De Vinci (2e et 3e cycles)	45,14849	203	203	16 622	13,31
40	CSSDM	Léonard-De Vinci (préscol. et 1er cycle)	46,00627	337	337	15 420	12,35
265	CSEM	Leonardo-da-Vinci Academy	17,94536	420	411	91 064	72,93
58	CSSDM	Les-Enfants-du-Monde	43,02754	350	350	21 248	17,02
136	CSSMB	Lévis-Sauvé	32,70272	390	390	48 129	38,55
11	CSSDM	Louisbourg	57,77238	348	347	4 672	3,74
248	CSSDM	Louis-Colin	20,87379	597	597	84 769	67,89
86	CSSDM	Louis-Dupire	38,98933	515	515	31 803	25,47
310	CSSDM	Louis-Hippolyte-Lafontaine	11,93045	306	304	106 980	85,68
33	CSSDM	Lucille-Teasdale	47,46275	300	300	11 864	9,50

3.3 Liste alphabétique des écoles primaires incluses dans la classification
Inscriptions au 5 novembre 2021

Rang	CSS / CS	Nom école	Indice	Élèves inscrits	Élèves utilisés	Cumulatif	% cumulatif
90	CSSDM	Ludger-Duvernay	38,82571	272	272	33 158	26,56
271	CSSDM	Madeleine-de-Verchères	17,02573	478	478	93 040	74,51
132	CSSDM	Maisonneuve	33,96651	183	183	47 360	37,93
250	CSSDM	Maîtrise Petits Chanteurs du Mont-Royal	20,83448	97	96	85 089	68,15
123	CSLBP	Maple Grove	34,97577	376	375	43 834	35,11
179	CSSPI	Marc-Aurèle-Fortin	28,49871	490	490	63 174	50,60
167	CSSPI	Marc-Aurèle-Fortin, Annexe	29,34634	91	91	59 404	47,58
178	CSSDM	Marc-Favreau	28,56765	405	405	62 684	50,20
180	CSSDM	Marc-Favreau, Annexe	28,44997	57	57	63 231	50,64
356	CSLBP	Margaret Manson	3,37622	220	220	123 578	98,97
129	CSSDM	Marguerite-Bourgeois	34,39456	245	243	46 218	37,02
345	CSSMB	Marguerite-Bourgeois	6,02043	463	462	120 076	96,17
53	CSSDM	Marie-de-l'Incarnation	43,98526	211	210	19 235	15,41
222	CSSDM	Marie-Favery	24,75673	322	322	76 654	61,39
82	CSSDM	Marie-Rivier, Pavillon Legendre	39,73564	202	202	29 635	23,73
76	CSSDM	Marie-Rivier, Pavillon Louvain	40,45001	362	362	27 771	22,24
25	CSSMB	Martin-Bélanger, Édifice Bélanger	52,29796	114	114	9 690	7,76
13	CSSMB	Martin-Bélanger, Édifice de la Petite-Maison	57,31068	17	17	5 042	4,04
15	CSSMB	Martin-Bélanger, Édifice Martin	56,08633	94	94	5 357	4,29
302	CSEM	Merton	12,97476	313	313	104 155	83,42
264	CSEM	Michelangelo International	18,53934	516	499	90 644	72,60
12	CSSDM	Montcalm	57,59680	353	353	5 025	4,02
200	CSSPI	Montmartre	26,64172	402	402	69 427	55,60
347	CSLBP	Mount Pleasant	5,83964	285	285	120 871	96,80
295	CSSMB	Murielle-Dumont	14,17336	568	568	101 567	81,34
124	CSEM	Nesbitt	34,85338	312	309	44 146	35,36
190	CSSPI	Notre-Dame	27,39331	427	427	66 180	53,00
201	CSSPI	Notre-Dame-de-Fatima	26,34787	442	442	69 869	55,96
292	CSSDM	Notre-Dame-de-Grâce	14,75656	682	682	99 944	80,04
286	CSSDM	Notre-Dame-de-Grâce, Annexe	15,35002	82	82	97 722	78,26
267	CSSMB	Notre-Dame-de-la-Garde	17,31922	260	260	91 457	73,25
272	CSSMB	Notre-Dame-de-la-Garde, Édifice Richard	16,92129	101	101	93 141	74,60
171	CSSMB	Notre-Dame-de-la-Paix	29,11277	249	249	60 610	48,54
134	CSSDM	Notre-Dame-de-l'Assomption	32,82536	229	227	47 613	38,13
138	CSSMB	Notre-Dame-de-Lourdes	32,59949	288	288	48 665	38,98
77	CSSDM	Notre-Dame-des-Neiges	40,40587	375	373	28 146	22,54
181	CSSMB	Notre-Dame-des-Rapides	28,35702	379	379	63 610	50,94
182	CSSMB	Notre-Dame-des-Sept-Douleurs	28,21846	296	296	63 906	51,18
150	CSSDM	Notre-Dame-des-Victoires	31,30877	338	338	53 526	42,87
155	CSSDM	Notre-Dame-des-Victoires, Annexe	30,75130	152	152	55 407	44,37
221	CSSDM	Notre-Dame-du-Foyer	24,77100	517	517	76 332	61,13
48	CSSDM	Notre-Dame-du-Perpétuel-Secours	44,54210	387	387	17 756	14,22
275	CSSMB	Nouvelle-Querbes	16,56630	258	258	93 911	75,21
92	CSEM	Our Lady of Pompei	38,80492	228	224	33 541	26,86
120	CSEM	Parkdale	35,14497	314	313	42 292	33,87

3.3 Liste alphabétique des écoles primaires incluses dans la classification Inscriptions au 5 novembre 2021

Rang	CSS / CS	Nom école	Indice	Élèves inscrits	Élèves utilisés	Cumulatif	% cumulatif
350	CSSDM	Paul-Bruchési	5,54190	375	375	121 857	97,59
21	CSSMB	Paul-Jarry	54,56695	318	318	8 199	6,57
83	CSSMB	Perce-Neige	39,60651	481	466	30 116	24,12
158	CSSDM	Philippe-Labarre	30,32084	385	385	56 751	45,45
72	CSSMB	Philippe-Morin	40,70443	249	249	26 344	21,10
70	CSSPI	Pie XII	41,13890	498	496	25 770	20,64
235	CSEM	Pierre Elliott Trudeau	22,01412	339	336	80 520	64,49
168	CSEM	Pierre-de-Coubertin	29,30146	444	444	59 848	47,93
69	CSSPI	Pierre-de-Coubertin	41,16095	277	275	25 272	20,24
319	CSLBP	Pierre-Elliott-Trudeau	10,81460	323	323	109 865	87,99
115	CSSMB	Pierre-Rémy	35,76857	374	374	40 734	32,62
324	CSSMB	Pointe-Claire	9,81482	584	584	112 070	89,76
36	CSSPI	René-Guénette	47,05284	848	847	13 751	11,01
170	CSLBP	Riverview	29,15562	237	236	60 361	48,34
225	CSSDM	Rose-des-Vents	23,66923	149	149	77 413	62,00
263	CSEM	Roslyn	18,77511	573	570	90 128	72,18
291	CSEM	Royal Vale	14,77098	426	408	99 262	79,50
318	CSLBP	Saint Anthony	10,85855	302	302	109 542	87,73
285	CSLBP	Saint Charles	15,35919	282	280	97 640	78,20
359	CSLBP	Saint Edmund	1,75476	385	385	124 862	100,00
104	CSEM	Saint Gabriel	37,08340	214	212	36 707	29,40
331	CSLBP	Saint John Fisher Junior	8,23496	230	230	114 612	91,79
341	CSLBP	Saint John Fisher Senior	6,74685	300	300	118 621	95,00
327	CSLBP	Saint Patrick	9,65118	507	507	113 124	90,60
207	CSSDM	Saint-Albert-le-Grand	26,06180	290	290	72 158	57,79
192	CSSDM	Saint-Albert-le-Grand, Annexe temporaire	27,25574	64	64	66 740	53,45
287	CSSDM	Saint-Ambroise	15,27032	215	215	97 937	78,44
298	CSSDM	Saint-Ambroise, Annexe	13,53156	163	163	102 280	81,91
328	CSSDM	Saint-André-Apôtre	9,50388	302	302	113 426	90,84
332	CSSDM	Saint-André-Apôtre, Annexe	8,17077	132	132	114 744	91,90
125	CSSDM	Saint-Anselme	34,80366	242	242	44 388	35,55
142	CSSDM	Saint-Antoine-Marie-Claret	31,71030	313	313	50 398	40,36
288	CSSDM	Saint-Arsène	15,15910	378	373	98 315	78,74
243	CSSDM	Saint-Barthélemy, Pavillon des Érables	21,52227	445	445	83 042	66,51
229	CSSDM	Saint-Barthélemy, Pavillon Sagard	23,24905	308	308	78 475	62,85
80	CSSDM	Saint-Benoît	40,01834	342	342	29 090	23,30
42	CSSDM	Saint-Bernardin	45,83775	195	195	15 907	12,74
44	CSSDM	Saint-Bernardin, Annexe	45,51768	244	244	16 419	13,15
81	CSSDM	Saint-Clément	39,86285	343	343	29 433	23,57
308	CSSMB	Saint-Clément-Est	12,20855	676	676	106 358	85,18
303	CSSMB	Saint-Clément-Ouest	12,92645	602	602	104 757	83,90
208	CSSDM	Saint-Donat	26,06126	155	155	72 313	57,91
261	CSSDM	Saint-Donat, Annexe	19,58264	152	152	89 235	71,47
60	CSSDM	Sainte-Bernadette-Soubirous	42,78008	572	572	22 077	17,68
50	CSSDM	Sainte-Bernadette-Soubirous, Annexe	44,07093	36	36	18 475	14,80

3.3 Liste alphabétique des écoles primaires incluses dans la classification
Inscriptions au 5 novembre 2021

Rang	CSS / CS	Nom école	Indice	Élèves inscrits	Élèves utilisés	Cumulatif	% cumulatif
283	CSSDM	Sainte-Bibiane	15,46069	247	247	97 031	77,71
117	CSSDM	Sainte-Catherine-de-Sienne	35,53528	268	268	41 420	33,17
30	CSSMB	Sainte-Catherine-Labouré	51,75181	291	290	10 992	8,80
282	CSSDM	Sainte-Cécile	15,46550	450	450	96 784	77,51
210	CSSDM	Sainte-Claire	25,88670	382	382	72 909	58,39
43	CSSPI	Sainte-Colette	45,58112	268	268	16 175	12,95
73	CSSPI	Sainte-Colette, Annexe	40,60975	328	328	26 672	21,36
194	CSSMB	Sainte-Geneviève (Ouest)	27,20157	512	512	67 472	54,04
246	CSSMB	Sainte-Geneviève (Sud)	21,21782	350	350	83 832	67,14
98	CSSPI	Sainte-Germaine-Cousin	38,35777	374	373	35 892	28,75
65	CSSPI	Sainte-Gertrude	42,16758	480	480	23 659	18,95
176	CSSDM	Sainte-Jeanne-d'Arc	28,69857	291	291	62 089	49,73
219	CSSDM	Sainte-Louise-de-Marillac	24,79893	313	313	75 428	60,41
23	CSSDM	Sainte-Lucie	52,65454	389	389	8 999	7,21
88	CSSPI	Sainte-Marguerite-Bourgeois	38,95598	388	387	32 653	26,15
314	CSSDM	Saint-Émile	11,36566	229	229	108 422	86,83
242	CSSDM	Saint-Enfant-Jésus	21,54361	332	331	82 597	66,15
85	CSSDM	Sainte-Odile	39,12974	487	482	31 288	25,06
32	CSSDM	Sainte-Odile, Annexe	49,11334	39	39	11 564	9,26
254	CSSDM	Saint-Étienne	20,25180	216	216	86 841	69,55
290	CSSDM	Saint-Fabien	14,80457	376	376	98 836	79,16
289	CSSDM	Saint-Fabien, Annexe Rosalie-Jetté	15,02466	145	145	98 460	78,86
54	CSSDM	Saint-François-d'Assise	43,94276	416	416	19 651	15,74
157	CSSDM	Saint-François-Solano	30,47976	473	473	56 366	45,14
95	CSSDM	Saint-Gabriel-Lalemant	38,54472	364	362	34 505	27,63
252	CSSMB	Saint-Gérard	20,68480	317	317	85 882	68,78
294	CSSDM	Saint-Gérard	14,57438	554	554	100 999	80,89
317	CSSMB	Saint-Germain-d'Outremont	10,88398	354	354	109 240	87,49
128	CSSDM	Saint-Grégoire-le-Grand	34,41515	423	423	45 973	36,82
203	CSSDM	Saint-Isaac-Jogues	26,23440	475	475	70 610	56,55
175	CSSDM	Saint-Jean-Baptiste-de-la-Salle	28,76149	288	287	61 798	49,49
258	CSSDM	Saint-Jean-de-Brébeuf	19,94619	396	396	88 226	70,66
251	CSSDM	Saint-Jean-de-la-Lande	20,69823	476	476	85 565	68,53
244	CSSDM	Saint-Jean-de-la-Lande, Annexe	21,37436	129	129	83 171	66,61
102	CSSDM	Saint-Jean-de-Matha, Édifice Coeur-Immaculé-de-Marie	37,50215	103	103	36 361	29,12
99	CSSDM	Saint-Jean-de-Matha, Édifice Honoré-Mercier	38,21155	153	153	36 045	28,87
39	CSSPI	Saint-Joseph	46,54931	469	467	15 083	12,08
197	CSSDM	Saint-Justin	26,94662	329	329	68 414	54,79
195	CSSDM	Saint-Justin, 8300 de Teck (Annexe temporaire)	27,10814	399	399	67 871	54,36
233	CSSDM	Saint-Léon-de-Westmount	22,22241	388	388	80 011	64,08
213	CSSDM	Saint-Léon-de-Westmount, Annexe Charlevoix	25,66257	154	154	73 841	59,14
316	CSSMB	Saint-Louis	11,13703	441	441	108 886	87,21
274	CSSDM	Saint-Louis-de-Gonzague	16,77204	207	207	93 653	75,01
266	CSSDM	Saint-Louis-de-Gonzague, Annexe	17,76163	133	133	91 197	73,04
280	CSSMB	Saint-Luc	15,84328	387	387	95 863	76,78

3.3 Liste alphabétique des écoles primaires incluses dans la classification
Inscriptions au 5 novembre 2021

Rang	CSS / CS	Nom école	Indice	Élèves inscrits	Élèves utilisés	Cumulatif	% cumulatif
320	CSSDM	Saint-Marc	10,81109	539	539	110 404	88,42
215	CSSPI	Saint-Marcel	25,33349	369	367	74 399	59,58
103	CSSDM	Saint-Mathieu	37,35594	132	132	36 493	29,23
119	CSSDM	Saint-Mathieu, Annexe	35,29623	138	138	41 978	33,62
2	CSSDM	Saint-Noël-Chabanel, Pavillon des Bâtitseurs	67,15904	407	407	804	0,64
3	CSSDM	Saint-Noël-Chabanel, Pavillon des Découvreurs	66,50070	508	508	1 312	1,05
106	CSSDM	Saint-Nom-de-Jésus	36,91602	365	365	37 419	29,97
111	CSSPI	Saint-Octave	36,49147	304	303	39 434	31,58
55	CSSDM	Saint-Pascal-Baylon	43,58343	334	334	19 985	16,01
239	CSSDM	Saint-Paul-de-la-Croix	21,66153	411	411	81 797	65,51
299	CSSDM	Saint-Pierre-Claver	13,38004	442	442	102 722	82,27
64	CSSDM	Saint-Raymond	42,23726	155	155	23 179	18,56
358	CSSMB	Saint-Rémi	2,21517	535	535	124 477	99,69
31	CSSPI	Saint-Rémi	50,90060	533	533	11 525	9,23
27	CSSPI	Saint-Rémi, Annexe	52,13474	177	177	10 179	8,15
56	CSSDM	Saint-Simon-Apôtre	43,50942	338	337	20 323	16,28
185	CSSDM	Saints-Martyrs-Canadiens	28,04641	321	320	64 535	51,69
186	CSSDM	Saints-Martyrs-Canadiens, Annexe	27,87638	233	233	64 768	51,87
20	CSSPI	Saint-Vincent-Marie	54,72459	663	663	7 881	6,31
79	CSSDM	Saint-Zotique	40,03924	172	172	28 748	23,02
230	CSSDM	Sans-Frontières	22,76306	296	296	78 771	63,09
352	CSLBP	Sherbrooke Academy Junior	4,67994	208	208	122 276	97,93
351	CSLBP	Sherbrooke Academy Senior	5,11870	211	211	122 068	97,76
260	CSSPI	Simone-Desjardins, Pavillon Gouin	19,60329	627	626	89 083	71,35
276	CSSPI	Simone-Desjardins, Pavillon Perras	16,39959	428	428	94 339	75,55
47	CSSDM	Simonne-Monet	44,96228	360	360	17 369	13,91
29	CSEM	Sinclair Laird	51,76264	121	120	10 701	8,57
315	CSLBP	Soulanges	11,20895	23	23	108 445	86,85
196	CSLBP	Springdale	27,06933	214	207	68 085	54,53
137	CSEM	St. Monica	32,60043	248	248	48 377	38,74
238	CSLBP	Sunshine Academy	21,80950	263	257	81 386	65,18
97	CSSMB	Terre-des-Jeunes	38,42012	441	437	35 518	28,45
305	CSLBP	Terry Fox	12,55154	288	288	105 302	84,33
75	CSSMB	Très-Saint-Sacrement, Édifice de l'Avenir	40,48967	354	354	27 409	21,95
100	CSSMB	Très-Saint-Sacrement, Édifice du Savoir	37,96086	2	2	36 047	28,87
151	CSLBP	Verdun	31,30522	227	227	53 753	43,05
121	CSSPI	Victor-Lavigne	35,00113	859	859	43 151	34,56
14	CSSDM	Victor-Rousselot	57,25012	221	221	5 263	4,22
329	CSSMB	Victor-Thérien	8,76926	464	464	113 890	91,21
144	CSEM	Westmount Park	31,57650	495	495	51 326	41,11
339	CSLBP	Westpark	7,16211	559	559	117 473	94,08
326	CSLBP	Wilder Penfield	9,65981	343	343	112 617	90,19
110	CSSPI	Wilfrid-Bastien	36,60063	877	853	39 130	31,34
279	CSEM	Willingdon	16,01199	581	578	95 476	76,47

3.4

**Liste des écoles primaires qui
changent de catégories**

3.4 Liste des écoles primaires qui changent de catégories Comparaison entre 2021 et 2020

Écoles qui passent de la catégorie 20-30 % à la catégorie 0-20 %

CSS / CS	Nom école	2021			2020		
		Indice	% cumulatif	Rang	Indice	% cumulatif	Rang
CSSDM	Sainte-Bernadette-Soubirous, Annexe	44,07093	14,80	50	41,69871	20,11	67
CSSDM	Saint-Raymond	42,23726	18,56	64	41,41199	21,23	70
CSSMB	Des Grands-Êtres	41,49950	19,44	67	41,57449	20,53	68

Écoles qui passent de la catégorie 0-20 % à la catégorie 20-30 %

CSS / CS	Nom école	2021			2020		
		Indice	% cumulatif	Rang	Indice	% cumulatif	Rang
CSSPI	Général Vanier	40,77074	20,90	71	43,24533	16,89	55
CSSPI	Sainte-Colette, Annexe	40,60975	21,36	73	46,00564	12,83	40
CSSMB	Très-Saint-Sacrement, Édifice de l'Avenir	40,48967	21,95	75	44,16113	15,30	49

Écoles qui passent de la catégorie 30-100 % à la catégorie 20-30 %

CSS / CS	Nom école	2021			2020		
		Indice	% cumulatif	Rang	Indice	% cumulatif	Rang
CSSMB	Très-Saint-Sacrement, Édifice du Savoir	37,96086	28,87	100	36,80182	31,33	106
CSSDM	Saint-Mathieu	37,35594	29,23	103	34,47194	37,78	128
CSEM	Saint Gabriel	37,08340	29,40	104	36,90254	31,23	105
CSLBP	LaSalle Elementary Senior	36,96406	29,68	105	36,76958	31,60	107
CSSDM	Saint-Nom-de-Jésus	36,91602	29,97	106	37,53659	30,14	101

Écoles qui passent de la catégorie 20-30 % à la catégorie 30-100 %

CSS / CS	Nom école	2021			2020		
		Indice	% cumulatif	Rang	Indice	% cumulatif	Rang
CSSMB	De la Mosaïque	36,65187	30,32	107	38,16734	29,71	99

Classification des écoles secondaires

4.1

**Comparaison du rang de
l'ensemble des écoles
secondaires entre 2021 et 2020**

4.1 Comparaison du rang de l'ensemble des écoles secondaires entre 2021 et 2020

Inscriptions au 5 novembre 2021

CSS / CS	Nom école	2021			2020		
		Indice	% cumulatif	Rang	Indice	% cumulatif	Rang
CSSDM	Louis-Joseph-Papineau	52,17186	1,75	1	52,08260	1,81	1
CSSPI	Calixa-Lavallée	50,48630	4,31	2	50,53390	4,37	2
CSSPI	Henri-Bourassa	49,14313	7,40	3	49,20648	7,55	3
CSSDM	La Voie	46,98095	8,96	4	46,74911	10,76	5
CSSDM	Saint-Henri	46,92899	10,49	5	47,76806	9,17	4
CSSPI	Amos	46,07325	11,18	6	44,55453	13,56	9
CSSDM	Lucien-Pagé	45,89522	13,10	7	46,65091	12,67	6
CSSDM	Chomedey-De Maisonneuve	42,81048	13,83	8	42,17592	14,32	10
CSSDM	Joseph-François-Perrault, Annexe	42,32501	13,91	9	39,28807	23,63	21
CSSDM	Saint-Luc, Annexe 3	42,28384	13,98	10	45,38498	12,76	7
CSSDM	Pierre-Dupuy	42,04939	14,45	11	41,50158	14,91	12
CSSDM	Marie-Anne	42,03859	15,49	12	40,86678	16,17	14
CSEM	Focus Program	42,02046	15,53	13	44,68285	12,79	8
CSSMB	Saint-Laurent, Édifice Saint-Germain Annexe	41,67836	15,65	14	40,28038	17,76	16
CSSMB	Dalbé-Viau	41,62664	17,10	15	40,50691	17,64	15
CSSDM	Georges-Vanier	40,38115	18,64	16	39,98685	19,40	17
CSSDM	Saint-Luc, Annexe 1	39,65875	18,88	17	40,98642	15,16	13
CSSDM	La Dauversière	39,51198	19,88	18	39,61171	20,41	18
CSSDM	Évangéline	38,81451	21,08	19	39,33159	21,57	19
CSSMB	Saint-Laurent, Édifice Émile-Legault	38,62148	23,14	20	39,29151	23,56	20
CSEM	James Lyng	38,58076	23,30	21	41,70294	14,46	11
CSSMB	Pierre-Laporte	38,45148	25,15	22	38,44353	29,10	27
CSSPI	Antoine-de-Saint-Exupéry, Annexe	38,38151	26,05	23	38,45440	27,20	26
CSSDM	Honoré-Mercier	38,33856	27,07	24	39,11361	25,45	23
CSSDM	Eulalie-Durocher	38,08225	27,84	25	39,23128	24,45	22
CSEM	John F. Kennedy	38,01522	28,29	26	37,99743	29,56	28
CSEM	Vezina	37,33500	28,33	27	37,57766	29,60	29
CSSPI	Antoine-de-St-Exupéry	37,23521	31,74	28	36,90499	33,17	32
CSSMB	Du Sas (Outremont)	36,93653	31,97	29	36,90570	29,89	31
CSSPI	Anjou	36,40395	34,32	30	36,86277	35,39	33
CSSMB	Cavelier-De LaSalle	36,21148	37,32	31	36,33348	39,49	35
CSSMB	Saint-Laurent, Édifice Saint-Germain	36,15113	38,12	32	38,75087	26,32	25
CSSDM	Joseph-François-Perrault	35,70032	40,28	33	35,06971	45,42	39
CSSDM	Marguerite-De Lajemmerais	35,28449	41,46	34	36,58443	36,56	34
CSSPI	Daniel-Johnson	35,13984	42,64	35	35,30873	40,67	37
CSSDM	Saint-Luc	34,85110	45,09	36	35,25618	43,18	38
CSLBP	Beurling Academy	34,32723	45,39	37	34,37945	45,78	41
CSEM	Perspectives II	34,30986	45,43	38	35,98726	39,53	36
CSEM	Marymount Academy International	33,66172	45,98	39	32,40616	48,43	44
CSEM	Perspectives I	33,19087	46,03	40	38,90512	25,48	24
CSSDM	Édouard-Montpetit	32,69393	48,02	41	33,29319	47,81	42

4.1 Comparaison du rang de l'ensemble des écoles secondaires entre 2021 et 2020

Inscriptions au 5 novembre 2021

CSS / CS	Nom école	2021			2020		
		Indice	% cumulatif	Rang	Indice	% cumulatif	Rang
CSSDM	Académie Dunton	32,29957	48,91	42	31,70412	51,44	46
CSSMB	Paul-Gérin-Lajoie-d'Outremont, Édifice Strathcona *	31,87602	49,02	43			
CSEM	Options	31,82117	49,06	44	32,90262	47,84	43
CSEM	Outreach	31,65085	49,08	45	37,49669	29,61	30
CSSDM	Louis-Riel	31,55220	51,12	46	32,20821	50,47	45
CSEM	Venture	31,51902	51,15	47	28,01793	64,71	60
CSLBP	LaSalle Community Comprehensive	31,39654	52,24	48	30,72190	54,72	50
CSSDM	Louise-Trichet	31,18225	53,10	49	31,30055	52,82	48
CSSDM	Internationale de Montréal (secondaire)	30,31629	53,91	50	29,46943	56,12	52
CSSDM	Académie De Roberval	30,07425	54,72	51	31,19842	53,64	49
CSEM	Programme Mile-End	29,74981	54,78	52	35,01209	45,46	40
CSSDM	F.A.C.E.	29,39760	55,35	53	31,65820	52,01	47
CSSMB	De l'Altitude	29,24629	56,03	54	30,25417	55,33	51
CSEM	LaurenHill Academy	29,18206	57,63	55	28,42341	62,33	56
CSEM	Rosemount	28,74455	58,25	56	28,08405	64,69	59
CSEM	Laurier Macdonald	28,59419	59,17	57	28,43540	60,75	55
CSSPI	Pointe-aux-Trembles	28,13793	61,36	58	29,03228	58,17	53
CSSPI	Jean-Grou	28,11242	62,97	59	28,67360	59,68	54
CSSMB	Monseigneur-Richard	27,60995	64,75	60	28,30492	64,04	57
CSSDM	Sophie-Barat, Annexe	27,53428	66,20	61	27,47661	66,85	62
CSLBP	Lakeside Academy	27,30800	66,93	62	27,75061	65,41	61
CSSDM	Jeanne-Mance	26,99329	68,43	63	27,33370	68,19	63
CSEM	Westmount	26,71946	69,61	64	25,79072	70,82	65
CSSMB	Paul-Gérin-Lajoie d'Outremont	25,74280	71,06	65	27,11078	69,70	64
CSSMB	Dorval-Jean XXIII, Édifice Jean XXIII	24,93817	72,56	66	25,36186	73,28	67
CSSDM	Sophie-Barat	24,82264	73,65	67	25,28467	74,34	68
CSEM	Lester B. Pearson	24,36793	75,14	68	24,19064	75,88	70
CSEM	Vincent Massey Collegiate	23,10214	76,32	69	23,79765	77,04	71
CSSMB	Du Sas (Pierrefonds)	22,80735	76,41	70	22,99720	77,12	72
CSEM	Royal Vale	22,06207	77,11	71	21,99477	77,83	73
CSSDM	Père-Marquette	21,92395	79,05	72	21,71981	79,80	74
CSSMB	Du Sas (Carson)	21,67559	79,11	73	28,20462	64,11	58
CSSMB	Dorval-Jean XXIII, Édifice Dorval	20,85555	79,88	74	25,73503	71,79	66
CSEM	F.A.C.E.	20,82438	80,06	75	20,06607	81,53	76
CSSDM	Le Vitrail	20,36647	80,22	76	19,74059	81,67	77
CSLBP	Horizon	20,26407	80,35	77	18,06197	83,98	80
CSSMB	Mont-Royal	19,46356	81,82	78	20,29817	81,34	75
CSEM	M.I.N.D.	19,03237	81,86	79	24,62265	74,40	69
CSSDM	Robert-Gravel	18,39580	82,54	80	18,46859	82,32	78
CSLBP	Pierrefonds Community High School	17,86601	83,87	81	17,96829	85,37	81
CSSMB	Collège Saint-Louis	17,24969	85,24	82	18,37881	83,69	79

4.1 Comparaison du rang de l'ensemble des écoles secondaires entre 2021 et 2020

Inscriptions au 5 novembre 2021

CSS / CS	Nom école	2021			2020		
		Indice	% cumulatif	Rang	Indice	% cumulatif	Rang
CSSMB	Des Sources	16,83567	87,66	83	16,42918	88,79	83
CSSMB	Saint-Georges	16,07955	88,80	84	16,46794	86,45	82
CSSMB	Félix-Leclerc, Édifice Robert-Plourde	13,97127	89,55	85	14,60829	89,68	84
CSSMB	Félix-Leclerc	12,89105	90,59	86	13,39905	90,65	85
CSEM	Royal West Academy	11,92241	91,86	87	11,88829	92,44	87
CSLBP	Macdonald	9,05647	93,29	88	8,89714	93,77	88
CSLBP	John Rennie	9,04530	95,18	89	8,53241	95,62	89
CSLBP	St. Thomas High School	7,75633	97,11	90	6,97312	97,25	90
CSLBP	Westwood Senior	6,47631	98,04	91	6,24944	98,85	92
CSLBP	Westwood Junior	6,24152	98,77	92	6,44525	97,92	91
CSLBP	Beaconsfield	5,44215	100,00	93	5,74872	100,00	93

* *Nouvelle école dans le classement* : Paul-Gérin-Lajoie-d'Outremont, Édifice Strathcona

École ne faisant plus partie du classement : Lindsay Place

4.2

Classification de l'ensemble des écoles secondaires par ordre décroissant de l'indice de défavorisation

4.2 Classification de l'ensemble des écoles secondaires par ordre décroissant de l'indice de défavorisation
Inscriptions au 5 novembre 2021

Rang	CSS / CS	Nom école	Indice	Élèves inscrits	Élèves utilisés	Cumulatif	% cumulatif	Tranche
1	CSSDM	Louis-Joseph-Papineau	52,17186	1 206	1 203	1 206	1,75	0-5%
2	CSSPI	Calixa-Lavallée	50,48630	1 758	1 752	2 964	4,31	0-5%
3	CSSPI	Henri-Bourassa	49,14313	2 129	2 110	5 093	7,40	5-10%
4	CSSDM	La Voie	46,98095	1 075	1 073	6 168	8,96	5-10%
5	CSSDM	Saint-Henri	46,92899	1 056	1 048	7 224	10,49	10-15%
6	CSSPI	Amos	46,07325	472	434	7 696	11,18	10-15%
7	CSSDM	Lucien-Pagé	45,89522	1 326	1 296	9 022	13,10	10-15%
8	CSSDM	Chomedey-De Maisonneuve	42,81048	498	498	9 520	13,83	10-15%
9	CSSDM	Joseph-François-Perrault, Annexe	42,32501	59	59	9 579	13,91	10-15%
10	CSSDM	Saint-Luc, Annexe 3	42,28384	43	43	9 622	13,98	10-15%
11	CSSDM	Pierre-Dupuy	42,04939	328	325	9 950	14,45	10-15%
12	CSSDM	Marie-Anne	42,03859	716	573	10 666	15,49	15-20%
13	CSEM	Focus Program	42,02046	26	26	10 692	15,53	15-20%
14	CSSMB	Saint-Laurent, Édifice Saint-Germain Annexe	41,67836	84	84	10 776	15,65	15-20%
15	CSSMB	Dalbé-Viau	41,62664	999	991	11 775	17,10	15-20%
16	CSSDM	Georges-Vanier	40,38115	1 059	1 052	12 834	18,64	15-20%
17	CSSDM	Saint-Luc, Annexe 1	39,65875	162	162	12 996	18,88	15-20%
18	CSSDM	La Dauversière	39,51198	691	690	13 687	19,88	15-20%
19	CSSDM	Évangéline	38,81451	824	821	14 511	21,08	20-25%
20	CSSMB	Saint-Laurent, Édifice Émile-Legault	38,62148	1 418	1 402	15 929	23,14	20-25%
21	CSEM	James Lyng	38,58076	110	109	16 039	23,30	20-25%
22	CSSMB	Pierre-Laporte	38,45148	1 280	1 258	17 319	25,15	25-30%
23	CSSPI	Antoine-de-Saint-Exupéry, Annexe	38,38151	616	604	17 935	26,05	25-30%
24	CSSDM	Honoré-Mercier	38,33856	706	705	18 641	27,07	25-30%
25	CSSDM	Eulalie-Durocher	38,08225	524	510	19 165	27,84	25-30%
26	CSEM	John F. Kennedy	38,01522	314	310	19 479	28,29	25-30%
27	CSEM	Vezina	37,33500	23	22	19 502	28,33	25-30%
28	CSSPI	Antoine-de-St-Exupéry	37,23521	2 348	2 264	21 850	31,74	30-35%
29	CSSMB	Du Sas (Outremont)	36,93653	164	158	22 014	31,97	30-35%
30	CSSPI	Anjou	36,40395	1 612	1 608	23 626	34,32	30-35%
31	CSSMB	Cavelier-De LaSalle	36,21148	2 066	2 059	25 692	37,32	35-40%
32	CSSMB	Saint-Laurent, Édifice Saint-Germain	36,15113	555	553	26 247	38,12	35-40%
33	CSSDM	Joseph-François-Perrault	35,70032	1 483	1 467	27 730	40,28	40-45%
34	CSSDM	Marguerite-De Lajemmerais	35,28449	817	815	28 547	41,46	40-45%
35	CSSPI	Daniel-Johnson	35,13984	808	803	29 355	42,64	40-45%
36	CSSDM	Saint-Luc	34,85110	1 691	1 689	31 046	45,09	45-50%
37	CSLBP	Beurling Academy	34,32723	207	205	31 253	45,39	45-50%
38	CSEM	Perspectives II	34,30986	23	22	31 276	45,43	45-50%
39	CSEM	Marymount Academy International	33,66172	380	368	31 656	45,98	45-50%
40	CSEM	Perspectives I	33,19087	34	34	31 690	46,03	45-50%
41	CSSDM	Édouard-Montpetit	32,69393	1 374	1 333	33 064	48,02	45-50%
42	CSSDM	Académie Dunton	32,29957	610	609	33 674	48,91	45-50%
43	CSSMB	Paul-Gérin-Lajoie-d'Outremont, Édifice Strathcona	31,87602	77	77	33 751	49,02	45-50%
44	CSEM	Options	31,82117	28	28	33 779	49,06	45-50%
45	CSEM	Outreach	31,65085	16	16	33 795	49,08	45-50%
46	CSSDM	Louis-Riel	31,55220	1 400	1 396	35 195	51,12	50-55%
47	CSEM	Venture	31,51902	19	19	35 214	51,15	50-55%
48	CSLBP	LaSalle Community Comprehensive	31,39654	756	741	35 970	52,24	50-55%
49	CSSDM	Louise-Trichet	31,18225	590	589	36 560	53,10	50-55%

4.2 Classification de l'ensemble des écoles secondaires par ordre décroissant de l'indice de défavorisation
Inscriptions au 5 novembre 2021

Rang	CSS / CS	Nom école	Indice	Élèves inscrits	Élèves utilisés	Cumulatif	% cumulatif	Tranche
50	CSSDM	Internationale de Montréal (secondaire)	30,31629	555	555	37 115	53,91	50-55%
51	CSSDM	Académie De Roberval	30,07425	562	550	37 677	54,72	50-55%
52	CSEM	Programme Mile-End	29,74981	41	41	37 718	54,78	50-55%
53	CSSDM	F.A.C.E.	29,39760	390	384	38 108	55,35	55-60%
54	CSSMB	De l'Altitude	29,24629	472	468	38 580	56,03	55-60%
55	CSEM	LaurenHill Academy	29,18206	1 099	980	39 679	57,63	55-60%
56	CSEM	Rosemount	28,74455	429	418	40 108	58,25	55-60%
57	CSEM	Laurier Macdonald	28,59419	628	610	40 736	59,17	55-60%
58	CSSPI	Pointe-aux-Trembles	28,13793	1 508	1 500	42 244	61,36	60-65%
59	CSSPI	Jean-Grou	28,11242	1 110	1 108	43 354	62,97	60-65%
60	CSSMB	Monseigneur-Richard	27,60995	1 229	1 227	44 583	64,75	60-65%
61	CSSDM	Sophie-Barat, Annexe	27,53428	993	990	45 576	66,20	65-70%
62	CSLBP	Lakeside Academy	27,30800	502	446	46 078	66,93	65-70%
63	CSSDM	Jeanne-Mance	26,99329	1 033	1 026	47 111	68,43	65-70%
64	CSEM	Westmount	26,71946	816	802	47 927	69,61	65-70%
65	CSSMB	Paul-Gérin-Lajoie d'Outremont	25,74280	999	989	48 926	71,06	70-75%
66	CSSMB	Dorval-Jean XXIII, Édifice Jean XXIII	24,93817	1 032	1 023	49 958	72,56	70-75%
67	CSSDM	Sophie-Barat	24,82264	751	739	50 709	73,65	70-75%
68	CSEM	Lester B. Pearson	24,36793	1 028	967	51 737	75,14	75-80%
69	CSEM	Vincent Massey Collegiate	23,10214	808	577	52 545	76,32	75-80%
70	CSSMB	Du Sas (Pierrefonds)	22,80735	61	60	52 606	76,41	75-80%
71	CSEM	Royal Vale	22,06207	483	469	53 089	77,11	75-80%
72	CSSDM	Père-Marquette	21,92395	1 339	1 338	54 428	79,05	75-80%
73	CSSMB	Du Sas (Carson)	21,67559	36	36	54 464	79,11	75-80%
74	CSSMB	Dorval-Jean XXIII, Édifice Dorval	20,85555	531	525	54 995	79,88	75-80%
75	CSEM	F.A.C.E.	20,82438	128	123	55 123	80,06	80-85%
76	CSSDM	Le Vitrail	20,36647	108	108	55 231	80,22	80-85%
77	CSLBP	Horizon	20,26407	93	91	55 324	80,35	80-85%
78	CSSMB	Mont-Royal	19,46356	1 006	1 002	56 330	81,82	80-85%
79	CSEM	M.I.N.D.	19,03237	29	29	56 359	81,86	80-85%
80	CSSDM	Robert-Gravel	18,39580	469	463	56 828	82,54	80-85%
81	CSLBP	Pierrefonds Community High School	17,86601	916	909	57 744	83,87	80-85%
82	CSSMB	Collège Saint-Louis	17,24969	943	942	58 687	85,24	85-90%
83	CSSMB	Des Sources	16,83567	1 666	1 644	60 353	87,66	85-90%
84	CSSMB	Saint-Georges	16,07955	785	784	61 138	88,80	85-90%
85	CSSMB	Félix-Leclerc, Édifice Robert-Plourde	13,97127	516	515	61 654	89,55	85-90%
86	CSSMB	Félix-Leclerc	12,89105	720	720	62 374	90,59	90-95%
87	CSEM	Royal West Academy	11,92241	872	775	63 246	91,86	90-95%
88	CSLBP	Macdonald	9,05647	987	987	64 233	93,29	90-95%
89	CSLBP	John Rennie	9,04530	1 296	1 285	65 529	95,18	95-100%
90	CSLBP	St. Thomas High School	7,75633	1 333	1 328	66 862	97,11	95-100%
91	CSLBP	Westwood Senior	6,47631	636	636	67 498	98,04	95-100%
92	CSLBP	Westwood Junior	6,24152	502	501	68 000	98,77	95-100%
93	CSLBP	Beaconsfield	5,44215	850	849	68 850	100,00	95-100%

4.3

**Liste alphabétique des écoles
secondaires**

4.3 Liste alphabétique des écoles secondaires du Centre de services scolaire de la Pointe-de-l'Île
Inscriptions au 5 novembre 2021

Rang	CSS / CS	Nom école	Indice	Élèves inscrits	Élèves utilisés	Cumulatif	% cumulatif
6	CSSPI	Amos	46,07325	472	434	7 696	11,18
30	CSSPI	Anjou	36,40395	1 612	1 608	23 626	34,32
23	CSSPI	Antoine-de-Saint-Exupéry, Annexe	38,38151	616	604	17 935	26,05
28	CSSPI	Antoine-de-St-Exupéry	37,23521	2 348	2 264	21 850	31,74
2	CSSPI	Calixa-Lavallée	50,48630	1 758	1 752	2 964	4,31
35	CSSPI	Daniel-Johnson	35,13984	808	803	29 355	42,64
3	CSSPI	Henri-Bourassa	49,14313	2 129	2 110	5 093	7,40
59	CSSPI	Jean-Grou	28,11242	1 110	1 108	43 354	62,97
58	CSSPI	Pointe-aux-Trembles	28,13793	1 508	1 500	42 244	61,36

4.3 Liste alphabétique des écoles secondaires du Centre de services scolaire de Montréal
Inscriptions au 5 novembre 2021

Rang	CSS / CS	Nom école	Indice	Élèves inscrits	Élèves utilisés	Cumulatif	% cumulatif
51	CSSDM	Académie De Roberval	30,07425	562	550	37 677	54,72
42	CSSDM	Académie Dunton	32,29957	610	609	33 674	48,91
8	CSSDM	Chomedey-De Maisonneuve	42,81048	498	498	9 520	13,83
41	CSSDM	Édouard-Montpetit	32,69393	1 374	1 333	33 064	48,02
25	CSSDM	Eulalie-Durocher	38,08225	524	510	19 165	27,84
19	CSSDM	Évangéline	38,81451	824	821	14 511	21,08
53	CSSDM	F.A.C.E.	29,39760	390	384	38 108	55,35
16	CSSDM	Georges-Vanier	40,38115	1 059	1 052	12 834	18,64
24	CSSDM	Honoré-Mercier	38,33856	706	705	18 641	27,07
50	CSSDM	Internationale de Montréal (secondaire)	30,31629	555	555	37 115	53,91
63	CSSDM	Jeanne-Mance	26,99329	1 033	1 026	47 111	68,43
33	CSSDM	Joseph-François-Perrault	35,70032	1 483	1 467	27 730	40,28
9	CSSDM	Joseph-François-Perrault, Annexe	42,32501	59	59	9 579	13,91
18	CSSDM	La Dauversière	39,51198	691	690	13 687	19,88
4	CSSDM	La Voie	46,98095	1 075	1 073	6 168	8,96
76	CSSDM	Le Vitrail	20,36647	108	108	55 231	80,22
49	CSSDM	Louise-Trichet	31,18225	590	589	36 560	53,10
1	CSSDM	Louis-Joseph-Papineau	52,17186	1 206	1 203	1 206	1,75
46	CSSDM	Louis-Riel	31,55220	1 400	1 396	35 195	51,12
7	CSSDM	Lucien-Pagé	45,89522	1 326	1 296	9 022	13,10
34	CSSDM	Marguerite-De Lajemmerais	35,28449	817	815	28 547	41,46
12	CSSDM	Marie-Anne	42,03859	716	573	10 666	15,49
72	CSSDM	Père-Marquette	21,92395	1 339	1 338	54 428	79,05
11	CSSDM	Pierre-Dupuy	42,04939	328	325	9 950	14,45
80	CSSDM	Robert-Gravel	18,39580	469	463	56 828	82,54
5	CSSDM	Saint-Henri	46,92899	1 056	1 048	7 224	10,49
36	CSSDM	Saint-Luc	34,85110	1 691	1 689	31 046	45,09
17	CSSDM	Saint-Luc, Annexe 1	39,65875	162	162	12 996	18,88
10	CSSDM	Saint-Luc, Annexe 3	42,28384	43	43	9 622	13,98
67	CSSDM	Sophie-Barat	24,82264	751	739	50 709	73,65
61	CSSDM	Sophie-Barat, Annexe	27,53428	993	990	45 576	66,20

4.3 Liste alphabétique des écoles secondaires du Centre de services scolaire Marguerite-Bourgeys
Inscriptions au 5 novembre 2021

Rang	CSS / CS	Nom école	Indice	Élèves inscrits	Élèves utilisés	Cumulatif	% cumulatif
31	CSSMB	Cavelier-De LaSalle	36,21148	2 066	2 059	25 692	37,32
82	CSSMB	Collège Saint-Louis	17,24969	943	942	58 687	85,24
15	CSSMB	Dalbé-Viau	41,62664	999	991	11 775	17,10
54	CSSMB	De l'Altitude	29,24629	472	468	38 580	56,03
83	CSSMB	Des Sources	16,83567	1 666	1 644	60 353	87,66
74	CSSMB	Dorval-Jean XXIII, Édifice Dorval	20,85555	531	525	54 995	79,88
66	CSSMB	Dorval-Jean XXIII, Édifice Jean XXIII	24,93817	1 032	1 023	49 958	72,56
73	CSSMB	Du Sas (Carson)	21,67559	36	36	54 464	79,11
29	CSSMB	Du Sas (Outremont)	36,93653	164	158	22 014	31,97
70	CSSMB	Du Sas (Pierrefonds)	22,80735	61	60	52 606	76,41
86	CSSMB	Félix-Leclerc	12,89105	720	720	62 374	90,59
85	CSSMB	Félix-Leclerc, Édifice Robert-Plourde	13,97127	516	515	61 654	89,55
60	CSSMB	Monseigneur-Richard	27,60995	1 229	1 227	44 583	64,75
78	CSSMB	Mont-Royal	19,46356	1 006	1 002	56 330	81,82
65	CSSMB	Paul-Gérin-Lajoie d'Outremont	25,74280	999	989	48 926	71,06
43	CSSMB	Paul-Gérin-Lajoie-d'Outremont, Édifice Strathcona	31,87602	77	77	33 751	49,02
22	CSSMB	Pierre-Laporte	38,45148	1 280	1 258	17 319	25,15
84	CSSMB	Saint-Georges	16,07955	785	784	61 138	88,80
20	CSSMB	Saint-Laurent, Édifice Émile-Legault	38,62148	1 418	1 402	15 929	23,14
32	CSSMB	Saint-Laurent, Édifice Saint-Germain	36,15113	555	553	26 247	38,12
14	CSSMB	Saint-Laurent, Édifice Saint-Germain Annexe	41,67836	84	84	10 776	15,65

4.3 Liste alphabétique des écoles secondaires de la Commission scolaire English-Montréal
Inscriptions au 5 novembre 2021

Rang	CSS / CS	Nom école	Indice	Élèves inscrits	Élèves utilisés	Cumulatif	% cumulatif
75	CSEM	F.A.C.E.	20,82438	128	123	55 123	80,06
13	CSEM	Focus Program	42,02046	26	26	10 692	15,53
21	CSEM	James Lyng	38,58076	110	109	16 039	23,30
26	CSEM	John F. Kennedy	38,01522	314	310	19 479	28,29
55	CSEM	LaurenHill Academy	29,18206	1 099	980	39 679	57,63
57	CSEM	Laurier Macdonald	28,59419	628	610	40 736	59,17
68	CSEM	Lester B. Pearson	24,36793	1 028	967	51 737	75,14
79	CSEM	M.I.N.D.	19,03237	29	29	56 359	81,86
39	CSEM	Marymount Academy International	33,66172	380	368	31 656	45,98
44	CSEM	Options	31,82117	28	28	33 779	49,06
45	CSEM	Outreach	31,65085	16	16	33 795	49,08
40	CSEM	Perspectives I	33,19087	34	34	31 690	46,03
38	CSEM	Perspectives II	34,30986	23	22	31 276	45,43
52	CSEM	Programme Mile-End	29,74981	41	41	37 718	54,78
56	CSEM	Rosemount	28,74455	429	418	40 108	58,25
71	CSEM	Royal Vale	22,06207	483	469	53 089	77,11
87	CSEM	Royal West Academy	11,92241	872	775	63 246	91,86
47	CSEM	Venture	31,51902	19	19	35 214	51,15
27	CSEM	Vezina	37,33500	23	22	19 502	28,33
69	CSEM	Vincent Massey Collegiate	23,10214	808	577	52 545	76,32
64	CSEM	Westmount	26,71946	816	802	47 927	69,61

4.3 Liste alphabétique des écoles secondaires de la Commission scolaire Lester-B.-Pearson
Inscriptions au 5 novembre 2021

Rang	CSS / CS	Nom école	Indice	Élèves inscrits	Élèves utilisés	Cumulatif	% cumulatif
93	CSLBP	Beaconsfield	5,44215	850	849	68 850	100,00
37	CSLBP	Beurling Academy	34,32723	207	205	31 253	45,39
77	CSLBP	Horizon	20,26407	93	91	55 324	80,35
89	CSLBP	John Rennie	9,04530	1 296	1 285	65 529	95,18
62	CSLBP	Lakeside Academy	27,30800	502	446	46 078	66,93
48	CSLBP	LaSalle Community Comprehensive	31,39654	756	741	35 970	52,24
88	CSLBP	Macdonald	9,05647	987	987	64 233	93,29
81	CSLBP	Pierrefonds Community High School	17,86601	916	909	57 744	83,87
90	CSLBP	St. Thomas High School	7,75633	1 333	1 328	66 862	97,11
92	CSLBP	Westwood Junior	6,24152	502	501	68 000	98,77
91	CSLBP	Westwood Senior	6,47631	636	636	67 498	98,04

4.3 Liste alphabétique des écoles secondaires incluses dans la classification

Inscriptions au 5 novembre 2021

Rang	CSS / CS	Nom école	Indice	Élèves inscrits	Élèves utilisés	Cumulatif	% cumulatif
51	CSSDM	Académie De Roberval	30,07425	562	550	37 677	54,72
42	CSSDM	Académie Dunton	32,29957	610	609	33 674	48,91
6	CSSPI	Amos	46,07325	472	434	7 696	11,18
30	CSSPI	Anjou	36,40395	1 612	1 608	23 626	34,32
23	CSSPI	Antoine-de-Saint-Exupéry, Annexe	38,38151	616	604	17 935	26,05
28	CSSPI	Antoine-de-St-Exupéry	37,23521	2 348	2 264	21 850	31,74
93	CSLBP	Beaconsfield	5,44215	850	849	68 850	100,00
37	CSLBP	Beurling Academy	34,32723	207	205	31 253	45,39
2	CSSPI	Calixa-Lavallée	50,48630	1 758	1 752	2 964	4,31
31	CSSMB	Cavelier-De LaSalle	36,21148	2 066	2 059	25 692	37,32
8	CSSDM	Chomedey-De Maisonneuve	42,81048	498	498	9 520	13,83
82	CSSMB	Collège Saint-Louis	17,24969	943	942	58 687	85,24
15	CSSMB	Dalbé-Viau	41,62664	999	991	11 775	17,10
35	CSSPI	Daniel-Johnson	35,13984	808	803	29 355	42,64
54	CSSMB	De l'Altitude	29,24629	472	468	38 580	56,03
83	CSSMB	Des Sources	16,83567	1 666	1 644	60 353	87,66
74	CSSMB	Dorval-Jean XXIII, Édifice Dorval	20,85555	531	525	54 995	79,88
66	CSSMB	Dorval-Jean XXIII, Édifice Jean XXIII	24,93817	1 032	1 023	49 958	72,56
73	CSSMB	Du Sas (Carson)	21,67559	36	36	54 464	79,11
29	CSSMB	Du Sas (Outremont)	36,93653	164	158	22 014	31,97
70	CSSMB	Du Sas (Pierrefonds)	22,80735	61	60	52 606	76,41
41	CSSDM	Édouard-Montpetit	32,69393	1 374	1 333	33 064	48,02
25	CSSDM	Eulalie-Durocher	38,08225	524	510	19 165	27,84
19	CSSDM	Évangéline	38,81451	824	821	14 511	21,08
75	CSEM	F.A.C.E.	20,82438	128	123	55 123	80,06
53	CSSDM	F.A.C.E.	29,39760	390	384	38 108	55,35
86	CSSMB	Félix-Leclerc	12,89105	720	720	62 374	90,59
85	CSSMB	Félix-Leclerc, Édifice Robert-Plourde	13,97127	516	515	61 654	89,55
13	CSEM	Focus Program	42,02046	26	26	10 692	15,53
16	CSSDM	Georges-Vanier	40,38115	1 059	1 052	12 834	18,64
3	CSSPI	Henri-Bourassa	49,14313	2 129	2 110	5 093	7,40
24	CSSDM	Honoré-Mercier	38,33856	706	705	18 641	27,07
77	CSLBP	Horizon	20,26407	93	91	55 324	80,35
50	CSSDM	Internationale de Montréal (secondaire)	30,31629	555	555	37 115	53,91
21	CSEM	James Lyng	38,58076	110	109	16 039	23,30
59	CSSPI	Jean-Grou	28,11242	1 110	1 108	43 354	62,97
63	CSSDM	Jeanne-Mance	26,99329	1 033	1 026	47 111	68,43
26	CSEM	John F. Kennedy	38,01522	314	310	19 479	28,29
89	CSLBP	John Rennie	9,04530	1 296	1 285	65 529	95,18
33	CSSDM	Joseph-François-Perrault	35,70032	1 483	1 467	27 730	40,28
9	CSSDM	Joseph-François-Perrault, Annexe	42,32501	59	59	9 579	13,91
18	CSSDM	La Dauversière	39,51198	691	690	13 687	19,88
4	CSSDM	La Voie	46,98095	1 075	1 073	6 168	8,96
62	CSLBP	Lakeside Academy	27,30800	502	446	46 078	66,93

4.3 Liste alphabétique des écoles secondaires incluses dans la classification

Inscriptions au 5 novembre 2021

Rang	CSS / CS	Nom école	Indice	Élèves inscrits	Élèves utilisés	Cumulatif	% cumulatif
48	CSLBP	LaSalle Community Comprehensive	31,39654	756	741	35 970	52,24
55	CSEM	LaurenHill Academy	29,18206	1 099	980	39 679	57,63
57	CSEM	Laurier Macdonald	28,59419	628	610	40 736	59,17
76	CSSDM	Le Vitrail	20,36647	108	108	55 231	80,22
68	CSEM	Lester B. Pearson	24,36793	1 028	967	51 737	75,14
49	CSSDM	Louise-Trichet	31,18225	590	589	36 560	53,10
1	CSSDM	Louis-Joseph-Papineau	52,17186	1 206	1 203	1 206	1,75
46	CSSDM	Louis-Riel	31,55220	1 400	1 396	35 195	51,12
7	CSSDM	Lucien-Pagé	45,89522	1 326	1 296	9 022	13,10
79	CSEM	M.I.N.D.	19,03237	29	29	56 359	81,86
88	CSLBP	Macdonald	9,05647	987	987	64 233	93,29
34	CSSDM	Marguerite-De Lajemmerais	35,28449	817	815	28 547	41,46
12	CSSDM	Marie-Anne	42,03859	716	573	10 666	15,49
39	CSEM	Marymount Academy International	33,66172	380	368	31 656	45,98
60	CSSMB	Monseigneur-Richard	27,60995	1 229	1 227	44 583	64,75
78	CSSMB	Mont-Royal	19,46356	1 006	1 002	56 330	81,82
44	CSEM	Options	31,82117	28	28	33 779	49,06
45	CSEM	Outreach	31,65085	16	16	33 795	49,08
65	CSSMB	Paul-Gérin-Lajoie d'Outremont	25,74280	999	989	48 926	71,06
43	CSSMB	Paul-Gérin-Lajoie-d'Outremont, Édifice Strathcona	31,87602	77	77	33 751	49,02
72	CSSDM	Père-Marquette	21,92395	1 339	1 338	54 428	79,05
40	CSEM	Perspectives I	33,19087	34	34	31 690	46,03
38	CSEM	Perspectives II	34,30986	23	22	31 276	45,43
11	CSSDM	Pierre-Dupuy	42,04939	328	325	9 950	14,45
81	CSLBP	Pierrefonds Community High School	17,86601	916	909	57 744	83,87
22	CSSMB	Pierre-Laporte	38,45148	1 280	1 258	17 319	25,15
58	CSSPI	Pointe-aux-Trembles	28,13793	1 508	1 500	42 244	61,36
52	CSEM	Programme Mile-End	29,74981	41	41	37 718	54,78
80	CSSDM	Robert-Gravel	18,39580	469	463	56 828	82,54
56	CSEM	Rosemount	28,74455	429	418	40 108	58,25
71	CSEM	Royal Vale	22,06207	483	469	53 089	77,11
87	CSEM	Royal West Academy	11,92241	872	775	63 246	91,86
84	CSSMB	Saint-Georges	16,07955	785	784	61 138	88,80
5	CSSDM	Saint-Henri	46,92899	1 056	1 048	7 224	10,49
20	CSSMB	Saint-Laurent, Édifice Émile-Legault	38,62148	1 418	1 402	15 929	23,14
32	CSSMB	Saint-Laurent, Édifice Saint-Germain	36,15113	555	553	26 247	38,12
14	CSSMB	Saint-Laurent, Édifice Saint-Germain Annexe	41,67836	84	84	10 776	15,65
36	CSSDM	Saint-Luc	34,85110	1 691	1 689	31 046	45,09
17	CSSDM	Saint-Luc, Annexe 1	39,65875	162	162	12 996	18,88
10	CSSDM	Saint-Luc, Annexe 3	42,28384	43	43	9 622	13,98
67	CSSDM	Sophie-Barat	24,82264	751	739	50 709	73,65
61	CSSDM	Sophie-Barat, Annexe	27,53428	993	990	45 576	66,20
90	CSLBP	St. Thomas High School	7,75633	1 333	1 328	66 862	97,11
47	CSEM	Venture	31,51902	19	19	35 214	51,15

4.3 Liste alphabétique des écoles secondaires incluses dans la classification

Inscriptions au 5 novembre 2021

Rang	CSS / CS	Nom école	Indice	Élèves inscrits	Élèves utilisés	Cumulatif	% cumulatif
27	CSEM	Vezina	37,33500	23	22	19 502	28,33
69	CSEM	Vincent Massey Collegiate	23,10214	808	577	52 545	76,32
64	CSEM	Westmount	26,71946	816	802	47 927	69,61
92	CSLBP	Westwood Junior	6,24152	502	501	68 000	98,77
91	CSLBP	Westwood Senior	6,47631	636	636	67 498	98,04



Comité de gestion
de la taxe scolaire
DE L'ÎLE DE MONTRÉAL

500, boulevard Crémazie Est
Montréal (Québec) H2P 1E7

www.cgtsim.qc.ca

