Clark prédit la libération prochaine de Rome par les forces alliées

2ième Edition

LE SOLEIL

Le quotidien ayant le plus fort tirage dans la ville et le district de Québec

NE DETRUISEZ PAS
les vieux journaux, les revues, les magazines ou les boites de carton
Donnez-les à votre comité local de récupération

63e ANNEE — No 129 EDITION QUOTIDIENNE QUEBEC, MARDI 30 MAI 1944 TIRAGE CERTIFIE PAR L'A. B. C. PRIX : TROIS CENTINS

LES ALLIÉS OCCUPENT ARCE ET CECCANO

Rudes coups portés à l'industrie aéronautique nazie

Libération prochaine de Rome

Anzio, Italie, 30. (P.A.) — Le lieutenant-général Mark W. Clark a déclaré aujourd'hui, dans un discours prononcé au cours d'une cérémonie d'hommage aux morts, qu'il ne s'écoulerait pas bien des jours avant que la 5e armée entre à Rome. La cérémonie s'est déroulée dans un cimetière américain d'où s'entendait le fracas de la bataille de Rome. "Nous sommes maintenant au seuil de Rome, a dit le commandant de la 5e armée dans sa brève allocution. Il ne s'écoulera pas bien des jours avant que nous ayons libéré de la domination allemande la première des capitales de l'Europe."

Attaque-surprise alliée en Birmanie

Un mouvement tournant autour de Kamaing, dans le nord de la Birmanie, a permis aux troupes américaines et chinoises de couper la route entre Kamaing et Mogaung.

Kandy, Ceylan, 0. (PA) — Des troupes américaines et chinoises ont coupé la principale route entre les bases japonaises de Kamaing et de Mogaung dans le nord de la Birmanie en opérant par surprise un mouvement tournant autour de Kamaing.

Depuis que les troupes britanniques d'infanterie de l'air ont abandonné les positions qu'elles occupaient sur la route près de Mogaung, 5 milles à l'ouest de la base japonaise de Myitkyina, qui est assiégée, des avions alliés mitraillent et bombardent furieusement les communications, les positions et les installations ferroviaires de l'ennemi entre Mogaung et Katha, environ 10 milles au sud-ouest de Myitkyina.

C'est par cette route que les aponais envoyaient des renforts dans la vallée de la Mogaung et à Myitkyina.

La colonne qui a contourné Kamaing a détruit 25 camions ennemis et a pris six bâtiments remplis d'approvisionnements et de munitions.

Des avions ont attaqué des emplacements d'artillerie de l'ennemi près de Ho-ping, environ 75 milles au sud-ouest de Mogaung.

Un communiqué a annoncé hier que les Japonais avaient réussi à déloger les "chindits" de leurs positions au sud-ouest de Mogaung, où ceux-ci bloquaient depuis le mois de mars le chemin de fer qui va de Mandalay à Myitkynia.

Les bombes des aviateurs alliés ont endommagé les approches d'un pont de chemin de fer à Ho-pin et ont déterminé des incendies à Sahmaw, au sud-ouest de Mogaung.

Rommel a vu la mort de près

Genève, 30. (P. C. - Reuters) — **Le journal "la Suisse" rapporte aujourd'hui que le feld-maréchal Erwin Rommel, un des comandants des forces allemandes dans l'ouest de l'Europe, a échapé à la mort de quelques minutes dimanche dernier. "Il devait arriver à un important poste de commandement situé dans un château français à 9 heures 30 du matin, dit la dépêche. Il arriva quelques minutes en retard. Ce retard lui sauva la vie, car le château fut bombardé et complètement détruit à 9 heures 30 exactement."**

Raids russes en Roumanie

Londres, 30 (P. C.) — Le communiqué de Moscou annonce aujourd'hui que l'aviation soviétique a bombardé des aérodromes en Roumanie, afin de détruire le plus possible des avions dont disposent les Allemands pour soutenir l'assaut de l'armée rouge lorsque celle-ci commencera sa prochaine offensive.

Le communiqué dit qu'au moins 60 avions ennemis ont été détruits ou endommagés sur des aérodromes à Roma, près de la rivière Siret, et à Huso, près du Prut. Ces deux villes sont entre les monts Carpathes et le fleuve Dniester.

Les Allemands prétendent de leur côté que la Luftwaffe a exécuté des attaques fructueuses sur des dépôts d'approvisionnements de l'armée rouge et sur des gares dans les régions de Chépétovka et de Korosten. Les Russes reconnaissent que l'ennemi a bombardé des positions des troupes soviétiques dans deux secteurs du front. Cinq chasseurs et trois bombardiers allemands ont été abattus au-dessus du golfe de Finlande, dit le communiqué russe, et cinq autres avions ennemis ont été détruits dans un autre secteur.

Sur le sol, le bulletin de Moscou dit simplement qu'une attaque des Allemands au nord-ouest de Loutsk a été repoussée après un corps à corps.

PARIS SOUS LES BOMBES: Des maisons de la rue Championet, dans Montmartre, à Paris, ont été atteintes par des bombes au cours d'un raid allié sur les industries de guerre allemandes. On voit les pompiers combattant les flammes. (Central Press)

Les Alliés s'en prennent particulièrement aux avionneries du Reich — Des bombardiers Mosquito en Allemagne la nuit dernière.

Londres, 30. (P. C.) — Pour la troisième fois en trois jours, plus de 2,000 avions alliés ont survolé l'Allemagne ,la France et les Pays-Bas, aujourd'hui, attaquant des avionneries, des gares et des aéroplanes.

Londres, 30. (P.C.) — Le ministère de l'Air annonce aujourd'hui que les bombardiers Mosquito de la Royal Air Force ont attaqué Hanovre et d'autres objectifs la nuit dernière dans l'ouest de l'Allemagne et sur la côte française, et que tous sont rentrés indemnes.

La radio allemande a dit à 9 heures cet avant-midi que des formations de bombardiers et de chasseurs approchaient du sud-est de l'Allemagne.

Il est devenu manifeste que les nouveaux et rudes coups portés hier à l'industrie aéronautique du Reich que la grande stratégie des Alliés vise à priver l'aviation allemande de remplacements en août et en septembre. C'est à peu près à cette époque que les avions ennemis sortant actuellement des chaines de montagne entreraient en action.

De grandes batailles feront peut-être rage sur le sol à ce moment et les Allemands sentiront alors un besoin urgent des chasseurs littéralement tués dans l'oeuf par les attaques d'hier.

Des renseignements du service secret révèlent que les Alliés avaient donné juste assez de temps aux Allemands pour réparer les sept avionneries qui ont été pilonnées hier en Pologne et en Allemagne par un millier de quadrimoteurs escortés de 1,200 chasseurs — tous des avions américains.

Un communiqué a annoncé hier soir que les Américains avaient perdu 35 bombardiers et 11 chasseurs au cours de la journée et qu'ils avaient descendu 100 avions ennemis.

Au cours d'attaques sur le sud et le sud-ouest de l'Angleterre la nuit dernière, l'aviation allemande a atteint un hôtel et au moins cinq personnes ont été tuées.

Tous les lapins ont la larme à l'oeil

Asbury Park, N.-J., (P.A.) — Les autorités font enquête sur une épidémie de lapins pleureurs dans le comté de Monmouth. On voit, dit-on, un peu partout sur les pelouses et dans les chemins, les lapins qui "essuient de leurs pattes les larmes qui coulent de leurs yeux" et qui "éternuent sans arrêt". La cause en est due à une nouvelle poudre qui sert à protéger les jardins de la Victoire contre les lapins.

Leçons d'astronomie

Toronto, 0. (PC) — Lorsque la température le permettra, des télescopes seront installés le vendredi soir de chaque semaine, pendant deux heures ou plus, sur les terrains de l'université, afin de permettre gratuitement, au public, d'observer la course des astres. Cette aubaine pour les astronomes amateurs est due à la Société royale d'Astronomie du Canada.

Raids en Hongrie

Londres, 30. (P.C.).— Radio-Berlin a dit aujourd'hui que des avions soviétiques et "anglo-saxons" avaient fait leur apparition en même temps au-dessus de la Hongrie la nuit dernière. Au moment où la formation russe traversait la frontière orientale de la Hongrie et s'éloignait vers le sud-ouest, a dit le speaker, des avions alliés arrivaient du sud pour mouiller des mines dans le Danube.

A CASSINO: Des fantassins de la 8e armée à leur entrée dans Cassino. Ils longent ce qui était autrefois "L'Hôtel des Roses". Cet édifice fut longtemps un point chaudement défendu par les parachutistes de la 18e division nazie. (Central Press)

Cordell Hull convoquera une nouvelle conférence

Les Etats-Unis, la Grande-Bretagne, la Russie et la Chine participeront à cette conférence qui jettera les fondements de la paix mondiale.

Washington, 30 (P. A.) — La Gde-Bretagne, la Russie et la Chine seront invitées dans quelques jours à se joindre aux Etats-Unis pour participer à la première tentative esquissée pour organiser la paix depuis la fondation de la Société des Nations il y a vingt-cinq ans.

Les invitations seront lancées par le secrétaire d'Etat Cordell Hull, qui a l'appui de la majorité au moins des membres de la commission consultative du Sénat à qui il a soumis le projet de collaboration internationale conçu pour empêcher une troisième grande guerre.

M. Hull n'a plus besoin que de l'approbation du président Roosevelt pour envoyer les invitations et il l'obtiendra sans aucun doute.

Le programme finalement adopté par le secrétaire d'Etat après plus de deux ans d'études, de recherches et de consultations délicates avec les dirigeants de l'opinion, politiciens et autres, fait espérer dans les milieux officiels aujourd'hui que le noyau d'une organisation pour maintenir la paix sera formé avant la fin de la guerre.

M. Hull a dit que les projets des Etats-Unis pour la prévention des guerres étaient probablement plus avancés que ceux d'aucune autre nation. Cependant, il espère lui-même qu'au cours de la prochaine conférence, convoquée uniquement pour sonder le terrain sans engager aucun des participants, chaque nation soumettra ses propres propositions et les délégués chercheront à fixer la formule d'un système acceptable pour les quatre pays.

M. Hull désire que les Nations Unies forment un conseil composé de la Grande-Bretagne, des Etats-Unis, de la Russie et de la Chine. Ce sont les quatre nations qui s'engagèrent dans la déclaration de Moscou en octobre dernier à se rencontrer "le plut tôt possible" pour organiser la paix. Ce sont aussi les nations qui possèdent les forces voulues pour maintenir la paix.

Une fois le conseil établi, on formerait une assemblée de toutes les Nations Unies, plus les nations associées à elles pendant la guerre et les neutres.

Incendie dans une synagogue

Toronto, 30. (P. C.) — L'intérieur de la synagogue de la rue Huron, dans l'ouest central de Toronto, érigée par la Congrégation Tefarus Israel Anshei de New-York, a été détruit, hier, au cours d'un incendie d'origine mystérieuse. Les membres de la congrégation venaient de quitter cet édifice de deux étages lorsque le feu éclata. Les dommages sont inférieurs à $3,000.

Le chef du Service des incendies, M. Percy Taylor, a, par la suite, demandé au Bureau du Prévôt des Incendies de l'Ontario d'instituer une enquête sur cet incendie. D'après les pompiers, le feu éclata dans une cuisine située à l'arrière de la construction. Les flammes envahirent en peu de temps tout l'intérieur de l'édifice. L'épaisse fumée noire qui s'échappait laisse croire à un incendie "peu ordinaire".

Opérations chinoises favorisées par le retour du beau temps

Tchoung-king, 30. (P.A.) — Le haut commandement chinois annonce aujourd'hui que les forces chinoises, profitant d'un retour du beau temps, ont remporté de nouveau succès le long de la route montante du col de Na-mien, qui conduit à Teng-tchoung, principale base des Japonais dans la province du Yun-nan et pivot du réseau de routes construites par l'ennemi.

Les Chinois, qui poursuivent énergiquement leur offensive sur le front du fleuve Salouen, ont gravi des pentes abruptes et pris Leng-chouikou, village situé à 8,000 pieds d'altitude, le point le plus élevé sur la route du défilé de Na-mien.

A Tchai-koung-tang, dernière poche de résistance sur la route de Na-mien, les troupes chinoises attaquent la garnison japonaise cernée là, et la prise du village semble imminente.

Le communiqué dit que les Japonais contre-attaquent à Tchia-tou, dans la vallée de la rivière Chouéli, mais que les positions chinoises demeurent intactes.

Les troupes chinoises lancées à la poursuite des Japonais qui ont abandonné Ta-tang-tzu continuent d'avancer vers l'ouest, dit le communiqué.

La bataille continue dans la région de Ping-ka, au sud-est de la ville de Loung-ling, important point sur la route de Birmanie.

Des avions américains soutiennent toujours les troupes chinoises au delà du fleuve Salouen. Des installations japonaises à Teng-tchoung ont été bombardées et mitraillées, des bâtiments et des positions d'artillerie ont été détruits à Lao-djal et à Tchia-tou, et des positions japonaises ont été attaquées près du col de Na-mien.

En outre, des quadrimoteurs ont lancé hier 28 tonnes de bombes sur des positions japonaises le long de la route de Birmanie. D'autres quadrimoteurs ont coulé un cargo de 1,700 tonneaux et ont avarié un autre grand cargo dans un convoi japonais au large de l'île de Haïnan.

Petits détachements allemands dispersés à travevrs la France

Londres, 30. (P. C.) — Une dépêche d'un pays neutre dit aujourd'hui que le haut commandement alemand a dispersé des milliers de petits détachements de troupes dans toute la France pour soutenir l'assaut des troupes que les Alliés transporteront dans l'intérieur du pays par la voie des airs le jour de l'invasion.

Ces détachements, dit la dépêche, ont été postés loin derrière les fortifications bien garnies de la côte, et chacun d'eux a une petite région soigneusement déterminée à défendre.

Ceci concorde dans une certaine mesure avec une dépêche de Ritter von Schram, correspondant du journal "Borsen-eitung" de Berlin, qui a dit que le gros des formations allemandes blindées dans l'ouest de l'Europe était gardé loin en arrière du front de la Manche, non pas tant pour contre-attaquer aux points de débarquement que pour lutter contre l'infanterie de l'air et les parachutistes.

En outre, la radio allemande a dit que les nazis avaient transporté des équipes d'ouvriers dans tous les coins de l'Europe afin de garder les lignes de communications ouvertes malgré les bombardements. Le speaker a dit que des trains qui étaient sur le point d'être envoyés à la ferraille ont été remis en service.

Les succès remportés en Italie par les armées du général sir Harold Alexander continuent de soulever beaucoup d'enthousiasme ici. La grande offensive des Alliés en Italie est considérée comme le premier des assauts décisifs que subira l'Allemagne.

La nuit dernière, d'autres avions de reconnaissance allemands ont survolé le sud et le sud-ouest de l'Angleterre. Les bombes lancées par ces avions, dont l'un a été abattu, ont fait des victimes et des dégâts.

Un parti de révolutionnaires prend le pouvoir en Equateur

Guayaquil, Equateur, 30. (P.A.) — Après un soulèvement qui a coûté la vie d'au moins quarante personnes, une junte révolutionnaire dirigée par des partisans de l'ex-président exilé Velasco Ibarra a établi son emprise hier sur cette ville commerciale. Une bataille de dix heures d'affilée a précédé le dénouement. Une dépêche de Quito, la capitale, annonça dans la soirée que le Dr Carlos Arroyo Del Rio, président de l'Equateur, avait donné sa démission.

Ce soulèvement avait été organisé dans le but de mettre des entraves à l'élection présidentielle annoncée pour la fin de semaine. Des troupes rebelles prirent possession des casernes de la police militaire à Guayaquil et organisèrent leur junte administrative provisoire, nommant le major Manuel Antonio Hidalgo chef militaire et civil de Guayaquil.

Les membres de cette jute sont Francisco Arizaga Luque, Alfonso Larrea Alba, Efrain Namacho Santos, Pedro Antonio Saao, Algel Felicisimo Rojas, Pedro Bablo Eguez Baqueriza et le capitaine Sergio Enrique Giron. Ils ont pris siège dans un des immeubles du gouvernement.

Après s'être emparées des baraquements des "carabineros" à l'aide de tanks, les troupes révolutionnaires annoncèrent dans une proclamation que le mouvement avait l'appui des étudiants et des syndicats ouvriers et que de nouvelles élections seraient tenues par un régime révolutionaire. Ils prétendent que la votation annoncée pour les 2 et 3 juin prochain ne sera qu'une farce, parce que l'ancien président Ibarra s'est vu refuser le privilège de quitter son exil pour y participer.

Le crépitement de la fusillade a été entendue dans la nuit de dimanche à Guayaquil, et des ambulances militaires ont exécuté plusieurs sorties. Le président Ibarra fut déposé en 1935, et depuis, il a passé la plus grande partie de son temps en exil. Son adversaire à la prochaine élection est Miguel Angel Albornoz, candidat du parti libéral radical, qui a l'appui du gouvernement Del Rio actuel.

Le commandement allemand admet que les Alliés exercent une pression extrêmement forte sur ses troupes en Italie — Le maréchal Kesselring est inquiet — Les Canadiens passent la rivière Liri.

Londres, 30 (PC) — Une dépêche du front italien à l'agence Reuters mande aujourd'hui que des forces britanniques ont occupé Arce, point de rencontre de la voie Casiline et de la route 82.

PRISE DE CECCANO

Londres, 30 (PC) — Le communiqué du haut commandement allemand admet aujourd'hui que les Alliés sont entrés dans Ceccano, à cinq milles au sud de Frosinone, dans la vallée de la rivière Sacco en Italie centrale, et dit que les forces alliées exercent une pression extrêmement forte sur toute la partie ouest du front italien.

ROUTE INTERDITE

New-York, 30 (PA) — Le poste Radio-France d'Alger a dit aujourd'hui que les Allemands ne pouvaient plus faire circuler leurs convois sur la route No 6 (la voie Casiline) parce que les bombardiers alliés avaient rendu cette route inutilisable.

"Suivant les dernières nouvelles reçues d'Italie, a dit le speaker, les nazis sont obligés de diriger leurs convois sur des routes secondaires, dont deux notamment passent à Avezzano et à Subiaco."

PARTICIPATION ITALIENNE

Naples, 30 (PA) — Le maréchal Giovami Messe, chef d'état-major de l'armée italienne, a dit aujourd'hui qu'un corps italien de "libération" participait activement à la bataille de Rome.

KESSELRING INQUIET

Naples, 30 (PA) — Dans un ordre du jour pris par les Alliés et rendu public aujourd'hui, le feld-maréchal Albert Kesselring a averti les troupes allemandes que "tout dépendait" du résultat de la bataille actuelle devant Rome et qu'il était possible que les Alliés opèrent de nouveaux débarquements en Italie.

FORTE RESISTANCE

Naples, 30 (PA) — Une dépêche du front annonce aujourd'hui que la 8e armée britannique est entrée dans Arce, où se croisent la voie Casiline et la route No 82 dans la vallée de la rivière Liri.

Une autre dépêche dit que la 5e armée, lancée contre la dernière ligne de défense des Allemands au sud de Rome, se heurte à une résistance croissante et que le feu de l'artillerie allemande est plus nourri.

Entre 750 et 1,000 quadrimoteurs escortés ont participé hier aux raids sur des objectifs dans la région de Vienne et en Yougoslavie.

AVANCE A VALLETRI

Naples, 30. (P.A.) — Un communiqué du haut commandement dit aujourd'hui que la 5e armée a effectué des progrès satisfaisants hier au sud-ouest de Velletri malgré une résistance acharnée de l'ennemi.

Des forces de la 8e armée, y compris au moins une division canadienne, ont passé la rivière Liri en force et des troupes néo-zélandaises ont avancé le long de la route No 6, dit le bulletin.

3,000 SORTIES

Les aviateurs alliés de la Méditerranée ont fait 3,000 sorties hier, attaquant des objectifs dans la région de Vienne, entre Rome et Florence, derrières les lignes allemandes et en Yougoslavie.

Un croiseur français a canonné des dépôts d'approvisionnements de l'ennemi au nord d'Anzio.

Les quadrimoteurs envoyés à Vienne et en Yougoslavie étaient "en très grand nombre". Ils ont attaqué l'aérodrome et l'avionnerie Willersdorf à Wines Neustadt, et une

(Suite à la page 13, 2e col.)

L'invasion !

Londres, 30. (P.C.) — Un vent soufflant du nord a fait baisser la température dans la région du Détroit de Douvres aujourd'hui, mais le soleil est radieux. A 9 heures ce matin (3 heures, heure normale de l'est), le thermomètre marquait 88 au soleil et 71 à l'ombre. Le baromètre est stable aujourd'hui. La mer est calme, mais la visibilité est réduite un peu par la brume.

Furieuse bataille engagée dans le nord de la Nouvelle-Guinée

Au Q. G. des Alliés en Nouvelle-Guinée, 30 (P. A.) — Les troupes alliées débarquées sur l'île de Biak, dans les îles Schouten sur la route des Philippines, semblent engagées aujourd'hui dans la plus furieuse bataille encore livrée depuis le début de la campagne du nord de la Nouvelle-Guinée.

Les Alliés rencontrent une rude résistance actuellement à moins de deux milles de l'important aérodrome de Mokmer sur l'île de Bisk, et les plus rudes combats restent à livrer.

L'infanterie est exposée au feu plongeant de tirailleurs japonais installés sur les crêtes dominant la route de l'aérodrome. Le commandement a ralenti l'avance afin de permettre aux troupes de consolider leurs positions en vue de la principale bataille.

L'aviation soutient puissamment les forces de terre. Des bombardiers escortés de chasseurs ont pilonné les aérodromes japonais dans toute la région de la baie de Geelvink pour empêcher l'ennemi de prononcer des attaques aériennes contre les envahisseurs de l'île de Biak .

Les bases japonaises à l'extrémité de la Nouvelle-Guinée, à Manokwari et à Babo, où un navire de 1,000 tonneaux a été coulé, ont été arrosées de bombes, de même que les îles Noemfoor et Japen, près de Biak. Des avions couvrent immédiatement l'infanterie, bombardant les positions japonaises devant les troupes.

Dans la région de la baie de Maffin, 200 milles au sud-est de Biak, la bataille a diminué d'intensité depuis que les les Américains ont installé de l'artillerie sur une crête dominant l'aérodrome partiellement terminé de Maffin, qui est leur objectif immédiat.

Les Alliés resserrent leur étreinte au tour des milliers de soldats japonais isolés au sud de Hollandia par les débarquements opérés à ce dernier endroit le 22 avril. Les troupes australiennes qui remontent la côte de la Nouvelle-Guinée britannique sont entrées dans Bunabun, à 55 milles au nord-ouest de Madang, sans rencontrer de résistance. à 55 milles au nord-ouest de Madang sans rencontrer de résistance.

LES JEUNES LIBERAUX : On voit ici le sénateur A.-L. BEAUBIEN, de St-Jean-Baptiste, Manitoba, souhaitant la bienvenue à l'hon. ERNEST BERTRAND, ministre fédéral des Pêcheries et d'autres délégués à leur arrivée à Winnipeg à l'occasion du congrès national de la Jeunesse Libérale. La plus forte délégation est celle de la province de Québec qui comprend 90 délégués. (Central Press).

Nouvelles de Lévis

Lancement d'une frégate

Samedi matin, dans un chantier maritime d'un port de l'est canadien, a eu lieu le lancement d'une frégate construite par les ouvriers de cette compagnie. Au moment où la frégate, qui porte le nom de "Fort Erié", glissa sur son lit pour prendre contact avec la mer, M. Paul Samson, un des vieux employés, brisa la traditionnelle bouteille de champagne sur la coque du navire. Il avait auparavant été bénit par M. l'abbé J.-V. Boucher, curé de la paroisse. Le prochain lancement à ce chantier sera la frégate "Lauzon", le 10 juin, et il y aura nombre d'invités ainsi qu'une belle démonstration à cette occasion.

La fête des mères

Hier, à Lévis, a été célébrée avec solennité la fête des mères. Il y eut le matin, à 9 h., une messe célébrée en l'église Notre-Dame par le chanoine Valère Roy, V.F., curé de la paroisse, à laquelle assistèrent les mamans entourées de leurs enfants, des élèves des écoles et de nombreux paroissiens. Un beau programme de chant fut rendu par les élèves du couvent de Lévis. Le sermon de circonstance fut donné par M. l'abbé Thomas Tremblay, aumônier à l'Hospice St-Joseph de la Délivrance, qui montra le rôle sublime de la mère, de son dévouement et du respect dont elle doit être l'objet. Un ruban-souvenir était porté par tous les enfants et les paroissiens à l'occasion de cette fête. Cette messe fut dite aux intentions de toutes les mères de la paroisse, pour demander à Dieu de les bénir. Hier après-midi, à 2 h., en la salle St-François-Xavier, les enfants assistèrent à une séance donnée par les élèves du Studio des Buissonnets, et hier soir, à 8 h., cette séance fut répétée pour les grandes personnes. Un beau programme avait été préparé pour la circonstance par ces jeunes enfants.

Clinique de bébés

Il y aura clinique de bébés et immunisation contre la diphtérie demain après-midi, de 2 h. à 2 h. 30, à l'école du village de St-Nicolas.

Concernant la question du charbon.

M. le député Maurice Bourget nous fait parvenir d'Ottawa un communiqué du ministère des Munitions et Approvisionnements concernant la question du charbon, avec demande de le publier dans le courrier de Lévis afin que les gens de chez nous prennent dès maintenant leurs précautions au sujet de leur approvisionnement de charbon pour l'hiver prochain.

Dans ce communiqué daté du 24 mai, le régisseur fédéral du charbon dit que des approvisionnements limités de charbon sont disponibles dans les provinces de Québec et d'Ontario, mais que, à moins que le consommateur ne prenne immédiatement les mesures nécessaires pour obtenir son contingent autorisé, il s'expose à manquer de charbon l'hiver prochain.

Le régisseur rappelle que, l'an dernier, le public a collaboré admirablement à l'effort pour éviter une crise du charbon. Il dit que son ministère a fait tout ce qu'il a pu afin de fournir les approvisionnements. Il faut maintenir un va-et-vient continuel des mines aux compartiments à charbon des consommateurs, autrement les entrepôts déborderaient, on refuserait les livraisons aux ports d'entrée, on parviendrait difficilement à combler le déficit qui s'ensuivrait et les chefs de famille seraient exposés à manquer de charbon l'hiver prochain.

Le marchand de charbon, dit le contrôleur fédéral du charbon, ne dispose que d'un nombre limité de camions et comme tous les employés, il manque de main-d'oeuvre. Par conséquent, il est essentiel que le consommateur collabore avec lui en plaçant sa commande immédiatement et en acceptant immédiatement la livraison de n'importe quelle sorte de combustible dont il peut se servir et que le vendeur pourra lui fournir.

Réception au R. P. G.-H. Levesque demain.

Les Chevaliers de Colomb de Lévis feront une réception officielle demain soir, à 8 heures 30, en leur salle, au Révd. Père Georges-Henri Levesque, dominicain, doyen de la Faculté des Sciences Sociales de l'Université Laval. Le distingué visiteur sera accompagné d'officiers supérieurs de l'Ordre des Chevaliers, tels que MM. Lidger Faguy et J.-H. Levasseur, respectivement députés d'Etat et de district, du Révd Père G. Poulin, O.F.M., de MM. P.-H. Guimont et P.-L. Fontaine, du dépt du service social de l'Université Laval. On remarquera à cette réception les autorités religieuses et civiles de la région, les maires et échevins, MM. les curés et les directeurs des maisons d'enseignement. Cette réception marquera l'ouverture de la grande campagne lancée par les Chevaliers de Colomb en faveur de l'aide au service social de l'Université Laval.

Nouveau succès pour le collège de Lévis.

Quelques élèves finissants du cours classique, au collège de Lévis, ayant suivi des cours spéciaux sous la direction de M. l'abbé Eugène Marcoux, ont passé avec succès l'examen pour l'entrée en première année à l'Ecole des Sciences. Nos félicitations à ces étudiants pour ce beau succès obtenu ainsi qu'à M. l'abbé Eugène Marcoux, leur si dévoué professeur.

Cours en chirurgie plastique.

M. Maurice Gilbert, entrepreneur de pompes funèbres, de Lévis, est allé dernièrement à Montréal compléter des cours en chirurgie plastique.

Appel des pompiers.

Les pompiers de Lauzon ont été appelés, hier après-midi, vers 3 heures 30, pour éteindre un feu qui était pris dans des arbustes et des branches d'arbres dans la falaise de Hadlow, un peu dépassé la Passe Gibson. Comme le feu était bien pris et qu'il y avait des maisons au bas de la falaise, rue St-Laurent, on demanda les hommes de la brigade qui contrôlèrent les flammes en peu de temps.

Cloture du bazar ce soir

Ce soir, au Patronage de Lévis, se terminera le bazar annuel en faveur de cette institution de bienfaisance. Il y aura souper canadien pour les Lacordaires, sous la présidence de M. l'abbé Charles Rodrigue, curé du Christ-Roi. On procédera ensuite au tirage des billets pour les différents objets mis en rafle.

Exposition à l'Hospice.

Une exposition d'ouvrages manuels faits par les jeunes filles du Patronage de l'Hospice St-Joseph de la Délivrance de Lévis, est ouverte depuis hier et durera jusqu'à samedi prochain. Les parents et amis sont invités d'aller visiter cette exposition et se rendre compte du beau travail exécuté par ces jeunes filles.

Mariage Castonguay-Labrecque

Samedi matin, à 9 h., en la chapelle des Congréganistes, à Lévis, a été célébré le mariage de M. Raymond Castonguay, fils de feu M. Albert Castonguay, de St-Emile, Asbestos, avec Mlle Lucienne Labrecque, fille de M. Lucien Labrecque, de Lévis. La bénédiction nuptiale fut donnée par M. l'abbé Antoine Dussault, vicaire à Beauceville.

M. Philippe Castonguay servait de témoin à son frère et M. Lucien Labrecque accompagnait sa fille. Après la cérémonie nuptiale, le déjeuner fut pris puis les nouveaux époux sont partie en voyage de noces. Nos meilleurs souhaits de bonheur les accompagnent.

Prochain mariage

On annonce le mariage de M. Henri Moreau, fils de feu M. Louis Moreau, de Bienville, avec Mlle Pauline Lachance, fille de M. Alexandre Lachance, de St-Coeur de Marie, Québec.

Chefs de groupes

Ce soir au lieu et à l'heure ordinaires, il y aura une réunion importante des chefs de groupes de la Ligue du Sacré-Coeur de Lévis.

Quarante-heures

Les exercices des quarante-heures diocésaines s'ouvriront vendredi matin, à 8 h., en l'église de Bienville, pour se terminer dimanche matin, le 4 juin.

Les exercices des quarante-heures s'ouvriront dimanche, à la grand'messe, en l'église Notre-Dame de Lévis, pour se terminer mardi, le 6 juin.

Séance de la L. C. F.

Demain après-midi, à 2 h., au lieu ordinaire, les membres de la Ligue catholique féminine de Lévis auront une séance d'études.

Pour les missions

La vente annuelle en faveur des oeuvres des Missionnaires de Notre-Dame d'Afrique aura lieu les 5, 6, 7 et 8 juin, en la salle St-François-Xavier, à Lévis. L'ouverture aura lieu lundi soir prochain, à 8 h., et M. le chanoine Valère Roy, V.F., curé de Lévis, fera la bénédiction des comptoirs. La salle sera ouverte mardi, mercredi et jeudi de la semaine prochaine, de 2 h. à 10 h. 30 p.m. Chaque soir il y aura attraction spéciale et rafraîchissements servis par des membres de la J. I. C. F. de Lévis. Le jeudi soir, tirages divers et fermeture de la vente. Vendredi soir, 9 juin, comédie dramatique, "Délivrance", par M. P.-O. Lemieux et ses artistes lévisiens, puis tirage d'un coffre en cèdre. Les membres de l'Ouvroir Notre-Dame d'Afrique ont organisé cette semaine missionnaire avec le bienveillant concours de la J. I. C. F. de Lévis. Une cordiale et pressante invitation est faite à tous les amis des missions.

Confessions des enfants.

A Lévis, demain matin, on confessera les élèves du couvent et demain après-midi, à 2 heures, on confessera les enfants des écoles et de la paroisse.

A Lauzon, demain matin, à 9 heures, on confessera les élèves du couvent et à 2 heures de l'après-midi, les élèves du collège.

Funérailles de Mme Vve Désiré Coulombe.

Ce matin, à 9 heures, en l'église Notre-Dame de Lévis, ont eu lieu les funérailles de dame Sarah Gaudreau, épouse en premières noces de feu M. Phydime Bernier, et en secondes noces de feu M. Désiré Coulombe, décédée vendredi dernier, à l'âge de 84 ans et 11 mois. Après la cérémonie funèbre les restes mortels furent conduits au cimetière Mont-Marie et inhumés dans le terrain de la famille.

Si vous vous levez la nuit vous ne sauriez bien vous sentir

Si vous êtes obligé de vous lever 3 fois ou plus la nuit, votre repos en souffre et rien d'étonnant que vous vous sentiez vieux et épuisé avant votre temps. Les affections des reins et de la vessie peuvent souvent être la cause de nombre de douleurs et symptômes parce que les reins sont peut-être fatigués et ne travaillent pas assez vite pour filtrer et expulser de votre sang les excès d'acide, les poisons et les déchets irritants. Alors si vous vous levez la nuit ou souffrez de mictions brûlantes, rares ou trop fréquentes, mal aux jambes, courbatures ou nervosité dus aux affections rénales ou vésicales, vous ne ferez pas d'erreur en essayant le Cystex. C'est parce qu'il a donné de si heureux résultats dans un fort pourcentage de cas que le Cystex se vend avec entente de remboursement sur retour de la bouteille vide à moins qu'il ne vous donne entière satisfaction. Le Cystex ne coûte pas cher à la pharmacie et l'offre de remboursement vous protège.

Cystex
aide à nettoyer les reins

Faites votre propre

JUS DE RHUBARBE

Essayez cette recette Fruit-Kepe !

Vous pouvez mettre en conserves ce délicieux jus, sans sucre — lavez la rhubarbe, ne la pelez pas, passez à travers un gros hachoir. Mesurez la rhubarbe moulue et le jus, placez dans un récipient émaillé ou de faïence, ajoutez une quantité égale d'eau froide, recouvrez et laissez tremper 1 heure. Filtrez à l'aide d'un sac à gelée 2-3 heures. Mesurez le jus. Faites dissoudre les comprimés Fruit-Kepe (1 comprimé pour chaque 2 pintes) dans une cuillerée de table d'eau chaude et agitez en ajoutant au jus. Versez le jus dans des bouteilles propres et scellez avec des bouchons ou des capsules vissantes trempés dans la paraffine. Trempez une seconde fois afin d'assurer une fermeture hermétique. Modes d'emploi dans la brochurette de recettes Fruit-Kepe.

Fruit-Kepe conserve parfaitement les jus de fruits — favorise la conservation de la saveur naturelle et la valeur alimentaire. Un procédé facile, économique! Faites-en également l'essai maintenant pour le jus d'ananas, pour les jus de pommes et de raisins plus tard et pour toutes vos conserves de fruits cette saison. Procurez-vous Fruit-Kepe dans les épiceries, les pharmacies et les magasins à rayons.

GRATIS — Envoyez le carton vide rouge rayé de blanc de Fruit-Kepe et vous recevrez la brochurette de recettes Fruit-Kepe—Haytone-Astone Products Co., Toronto, 5.

25c pour la mine en conserve de 25 livres

AVERTISSEMENT
Ne gaspillez pas des bons fruits en employant des succédanés — procurez-vous l'original — prononcez "fruit-keep".

(6)

SANS SUCRE • SANS CUISSON • SANS STERILISATION

"Les Cigarettes de mes Gars"

Quand les Canadiens quittèrent un pittoresque village anglais, personne n'admit que c'était pour la dernière fois. "Nous vous reverrons," crièrent les Canadiens. "Certainement! certainement!" répondirent les villageois. A l'auberge du vieux pays, 'Tante Flo' ramassa les paquets vides de Sweet Caps, leurs cigarettes favorites, et les mit sur la tablette de verre, 'en souvenir'.

• • •

Cette histoire reproduite du London Daily Express sert à démontrer de nouveau que les Sweet Caps sont vraiment les premières auprès des Canadiens là-bas, ici, partout!

CIGARETTES
SWEET CAPORAL
"La forme la plus pure sous laquelle le tabac peut être fumé"

Votre patron, Madame

par Anne Adams

No 4799

Ce joli costume est aussi facile à coudre qu'il est attrayant à voir. Votre grande fillette se confectionnera l'habit de plage et le costume de rue, avec aucune difficulté si elle se sert de patron 4799 et cela en peu de temps.

Vous verrez vous-même. Le patron se vend dans les grandeurs pour demoiselles : de 12 à 20 ans. La grandeur 16 ans, demande 1 7-8 vge de matériel de 35 pces de largeur, pour le haut court et les "shorts".

Adresser votre commande ocmme suit : SERVICE DES PATRONS
LE SOLEIL
QUEBEC, P. Q.

Ecrire lisiblement votre nom et votre adresse et mentionner correctement le numéro du patron ainsi que la grandeur, s'il y a lieu. Ne pas demander des mesures autres que celles spécifiées.

Le prix de ce patron est de 25c. Seuls les bons de poste ou les chèques PAYABLES AU PAIR à Québec seront acceptés. Ne pas envoyer de monnaie ou de timbres-poste.

Les patrons offerts par notre journal ne sont pas échangeables et ne sont pas en vente à nos bureaux. Ils sont habituellement livrés dans un intervalle de 15 à 20 jours.

N.-B.—Les instructions servies avec ces patrons fabriqués par une maison anglaise ne sont fournies qu'en anglais.

Le Bridge Contrat

Solution du problème d'hier

Il n'y a rien de plus irritant qu'être surcoupé lorsqu'on aurait pu prévenir cet accident en prenant la précaution d'épuiser d'abord les atouts hostiles. Il n'arrive pas toujours que le déclarant, quand il a des cartes perdantes à faire couper par le Mort, ait plus d'atouts qu'il ne lui en faut pour le faire. Mais s'il en a trop, cependant, il doit commencer par épuiser les atouts hostiles avant de faire couper ses cartes perdantes.

	♠ A 7 5 2 ♥ 6 ♦ 8 6 3 ♣ 7 6 5 4 2	
♠ 10 ♥ D V 10 8 5 4 3 ♦ D 10 9 ♣ R 3	N. O. E. S.	♠ 8 6 ♥ 9 ♦ A R V 5 4 2 ♣ A 10 9 8
	♠ R D V 9 4 3 ♥ A R 7 2 ♦ 7 ♣ D V	

(Donneur : Est. La diagonale Est-Ouest vulnérable.)

Les annonces : Est 1 Carreau, Sud 1 Pique, Ouest 2 Coeur, Nord 2 Pique, Est 3 Carreau, Sud 4 Pique, Est 5 Carreau, Sud 5 Pique.

Sud prit la main au deuxième tour en coupant un Carreau et vit que son cas était désespéré à cause de ses deux cartes perdantes à Trèfle. Pour éviter d'être court de plus d'un pli, il décida de faire couper ses cartes perdantes à Coeur. Il encaissa donc l'As de Coeur, joua le 2 et coupa avec le 2 de Pique. Est surcoupa avec le 6, encaissa l'As de Trèfle et joua un autre Trèfle vers le Roi. Ouest retourna un Coeur, mais cette fois Sud coupa avec l'As du Mort pour ne pas être reculé d'une troisième levée.

Sud était inexcusable d'avoir été reculé de plus d'une levée. En prenant la main au deuxième tour, il aurait dû prendre deux levées d'atout. Cela aurait mis les adversaires dans l'impossibilité de surcouper et lui aurait laissé deux atouts au Mort pour faire couper ses deux petits Coeur. Même s'il avait découvert que les trois atouts hostiles étaient tous dans la même main, il aurait été à l'abri si les trois atouts avaient été dans la main d'Ouest.

Naturellement, le déclarant n'aurait pas pu sauver une levée si Est avait eu trois atouts, mais Sud aurait pu se protéger contre toutes les autres possibilités et il aurait dû le faire.

Problème de demain

	♠ 7 5 3 ♥ D 9 8 7 ♦ A D 9 6 4 ♣ 8	
♠ A D 10 9 ♥ 3 ♦ R V 8 ♣ R D V 10 7	N. O. E. S.	♠ V 8 2 ♥ 10 5 2 ♦ 10 3 2 ♣ A 6 5 4
	♠ R 6 4 ♥ A R V 6 4 ♦ 7 5 ♣ 9 3 2	

(Donneur : Sud. Les deux côtés vulnérables).

Si Ouest a fait un contre d'information au cours des enchères et si Sud a quand même gagé 4 Coeur, quelle sera la bonne défense ?

Promu chef d'escadrille

Le lieutenant de section Harry Walsh, un jeune Québécois d'à peine 24 ans, vient d'être promu chef d'escadrille, dans la R.A.F. Le jeune homme, qui est le fils de M. et Mme Edward Walsh, 19, rue Candiac, est présentement en service actif dans le centre de l'Inde. Il s'était enrôlé dans le C.A.R.C. en 1940, à 19 ans, presqu'à sa sortie du St. Patrick High School. Il obtint sa commission d'officier après un an d'entraînement et partit en service outre-mer presque aussitôt.

Depuis, il a servi dans l'Afrique orientale britannique, le sud africain, Madagascar, Ceylan et l'Inde. A Ceylan, il a été promu à deux reprises, d'abord officier pilote puis lieutenant de section. Henry Walsh était très bien connu à Québec notamment dans les milieux sportifs. C'était un fervent du jeu de rugby. Il fut à ce jeu un compagnon de l'officier pilote Joseph (Joe) McCarthy, maintenant prisonnier en Allemagne.

M. H. Couillard meurt à 63 ans

M. Hector Couillard est décédé samedi à Québec à l'âge de 63 ans et 6 mois. M. Couillard était l'époux de dame Rosilda Lagacé. Sa mort suscitera d'unanimes regrets.

Outre son épouse, le regretté défunt laisse pour pleurer sa perte quatre fils, MM. Henri, Paul, Armand et Gaston Couillard; ses filles, Mme Robert Langlois (Jacqueline), Mlles Cécile et Simone Couillard; son gendre, M. Robert Langlois.

Lui survivent encore ses beaux-frères, MM. Georges, Uldéric, Léonce Lagacé, Adélard Picard, Adélard Parent et E. Poitras; ses neveux, Joseph, Jean, Arthur et Maurice Couillard, Wilfrid, Georges, Joseph et René Lagacé, Maurice, Georges, Donat et Roger Picard, Arthur Sanschagrin, Ant. Plamondon, Arthur Genest, Paul Vasseur, Roland Paradis, P. Poitras, A. Bilodeau et Ed. Laplerre; ses cousins, MM. Philéas Rousseau, Edgar Lemieux et Hector L'Heureux.

Les funérailles de M. Couillard auront lieu ce matin à 10 heures, à la desserte St-Vincent de Paul. Le départ de la maison mortuaire, 79 rue St-Olivier, se fera à 9 h. 45.

INDIGESTION
Après excès de manger ou de boire, prenez
ABBEY'S
Le sel de santé

L'AMÉNAGEMENT DE VOTRE FUTURE CUISINE!

Vous formez sans doute des projets pour le temps où de nouveaux appareils de ménage seront disponibles. De même, nous avons des plans pour une gamme complète de nouveaux poêles, fournaises et réfrigérateurs Beach plus attrayants, plus pratiques et plus efficaces que jamais. Ne manquez pas de les voir quand le temps sera venu de remplacer les appareils désuets que vous utilisez aujourd'hui avec précaution, pour les faire durer jusqu'à la fin de la guerre. Comptez sur Beach pour aménager votre "Cuisine de demain".

1894 50e ANNIVERSAIRE 1944
BEACH
POÊLES · RÉFRIGÉRATEURS · FOURNAISES
Beach Foundry Limited, Ottawa, Ont.
Succursales: Winnipeg · Calgary · Vancouver

CHRONIQUE de la RADIO

Ecoutez, aujourd'hui

MARDI, 30 MAI

12.45 CKCV—Nouvelles du SOLEIL
1.00 CBF-CBV—Rue principale
1.30 CBF-CBV—Vers le soleil. Tante Lucie
2.00 CBV-CBF—Intermède musical
2.30 CBV-CBF—Les chefs-d'oeuvre de la musique. Au programme: la Symphonie no 36 en ut majeur de Mozart
3.00 CKAC—Brise hawaïenne
3.00 CBV-CBF—Musique de chambre
4.00 CBV-CBF—Stanley Hoban, baryton
4.45 CBV-CBF-CBM—Artistes de demain. Mlle Louise Dufresne, soprano chantera des oeuvres de Milliotti, Scarlatti, Schumann, Schubert et Young.
5.00 CBV-CBF—L'Heure du thé
5.15 CHRC—Ciné-revue
5.30 CBV-CBF—Les amis de l'Art.
5.45 CBV-CBF—Les cotes de la Bourse
6.00 CKAC—Vie de famille
6.30 CBM—"So The Story Goes"
6.30 CBV-CBF—Nouvelles françaises de la B.B.C.
6.45 CBV-CBF-CBM—Nouvelles anglaises de la B.B.C.
7.00 CHRC—Chansonnettes françaises
7.00 CBF-CBV—Un homme et son péché
7.15 CBV-CBF—Métropole
7.30 WABC—American Melody Hour
7.30 CBV-CBF—Le moulin qui jazz: Lucile Dumont et l'orchestre de R. Denhez
7.45 CKCV—Le quart d'heure de la valse
8.00 CBF-CBV—Les secrets du Dr Morhanges
8.00 CHRC—Impromptus de Studio
8.30 CKCV—Germaine et ses chansons
8.30 CBV-CBF—La Mine d'Or
9.00 CBV—Heure symphonique Au programme: Concerto de Mozart
9.30 WABC—Cresta Blanca Carnival
9.30 CKAC-CHRC—Le ralliement du rire
10.15 CBV-CBF—Causerie de R. A. Benoit
10.15 CKCV—Nouvelles du SOLEIL
10.30 BV-CBF-CBM—"Le Cycle de Bach". Artiste invité: George Coutts du Conservatoire de Musique de Toronto.
10.30 CHRC—Mélodie du jour
10.30 CKCV—Rendez-vous avec Jacques Normand
10.45 WABC—L'orchestre de Boyd Raeburn.
11.00 CHRC—Nouvelles de L'EVENEMENT-JOURNAL
11.00 CKCV—Nouvelles de la B.B.C.
11.15 CHRC—Orchestre de danse
PROGRAMMES D'ANGLETERRE
5.15—London Calling
6.45—Nouvelles et commentaires
10.00—London Calling

Ecoutez, demain

MERCREDI, 31 MAI

8.00 CHRC—Nouvelles de L'EVENEMENT-JOURNAL
8.15 CBV-CBF—Elévations matutinales
9.30 CBV-CBF—Les chansons que vous aimez
10.00 CHRC—Récital de violon
10.30 CHRC—Radio-Journal LE SOLEIL
10.45 CBV-CBF—Pierre Guérin
11.00 CBV-CBF—Grande Soeur
11.15 CBM—Les Maîtres de la musique
11.45 CHRC—L'Heure agricole
12.00 CBV-CBF—Jeunesse dorée
12.15 CBV-CBF—Quelles nouvelles avec Jovette Bernier
12.35 CBV-CBF—Le réveil rural Conférencier: M. Alonzo Cinq-Mars; Sujet: La fabrication du cidre domestique
12.45 CKCV—Nouvelles du SOLEIL
1.00 CBV-CBF—Rue principale
1.30 CBV-CBF—Vers le soleil. Tante Lucie
1.45 CKAC—Au rythme du tango
1.45 CBF-CBV—Musique enregistrée
2.30 CBF-CBV—Les chefs-d'oeuvre de la musique. Au programme, Ainsi par la Zarathustra, de Richard Strauss. L'orchestre de Boston sous la direction de Serge Koussevitsky.
3.00 CBV-CBF—Le pèlerinage des malades
3.00 CHRC—L'heure de la valse
3.33 CBV-CBF—Music-Haall
4.00 CBV-CBF—Réécital de chant. Ernesto Vinci, baryton
4.00 CHRC—Mélodies du souvenir
4.15 CBV-CBF—Musique de chambre
4.45 CBV-CBF—Orchestre à cordes
5.30 CBV-CBF—"Il était une fois . . ."
5.30 CKAC—La rue principale
5.43 CBV-CBF—La femme et l'actualité
6.30 CBV-CBF—Nouvelles françaises de la B.B.C.
6.45 CBM—Nouvelles anglaises de las B.BB.C.
7.00 CBF-CBV—Un homme et son péché Roman de Claude-Henri Grignon
7.15 CHRC—Roland Lebrun et ses chansons
7.15 CBV-CBF—Métropole
7.30 WABC—"Easy Aces"
7.30 CBF-CBV—Colette et Roland
7.45 CKCV—L'opinion de nos militaires
7.45 CBV-CBF—La fiancée du Comamndo
8.00 CHRC-CKAC—Ceux qu'on aime.
8.00 BV-CBF-CBM—Musique du crops d'aviation royal canadien
8.30 CKCV—Pour un monde meilleur
8.30 CBM—Forum agricole
8.30 CBV-CBF—"La chanson de ma vie" raconte la vie romancée d'Yvette Guilbert. Interprètes: Jeanne Maubourg, Camille Bernard et Berthe Lavoie.
8.30 CHRC-CKAC—La course au trésor
9.00 WABC—Frank Sinatra Show
9.00 CBV-CBF—Radio-Théâtre. Au programme: "Le Mioche".
9.30 CHRC—La mariée de juin
9.30 WABC—"The Jack Carson Show"
10.00 CKAC—"Great moments in music"
10.15 CBV-CBF—Causerie de M. Marcel Roussin
10.30 CBM-CBV-CBF—Les chefs-d'oeuvre du piano: Nadia Reisenberg est l'artiste invitée. Au programme des oeuvres de Schumann, Morart, Tschaikowsky, et Khahatourian
10.30 CKAC—Concert d'orchestre
10.45 CHRC—L'Album populaire
11.00 CHRC—Nouvelles de L'EVENEMENT-JOURNAL
11.15 CBV-CBF—Programme musical
11.30 WABC—"Invitation to Music"
PROGRAMMES D'ANGLETERRE
5.15—London Caalling
6.30—Nouvelles françaises pour le Canada
9.00—Nouvelles
10.00—London Calling

Réunion d'Amicale

La Pocatière (DNC) — Dimanche le 4 courant, aura lieu, au couvent des RR. Soeurs de la Charité de Ste-Anne de la Pocatière, la 13e réunion de l'amicale Marguerite d'Youville.

Toutes les anciennes élèves de cette institution sont cordialement invitées à se rendre nombreuses à cette fête de famille, dont voici le programme:

7.30 a.m. Une messe sera célébrée en la chapelle du couvent aux intentions des amicalistes.
1.00 p.m. Arrivée des anciennes et inscription.
2.00 p.m. Salut du St-Sacrement en la chapelle.
2.30 p.m. Réception officielle aux amicalistes, élections, goûter et mot de la fin par M. l'abbé Odilon Guimont, curé de la paroisse. Bienvenue à toues.

N'EST-CE PAS LA VÉRITÉ ? Par Ti-Jos

LE PATRIOTISME DOIT ÊTRE CONTINUEL

Tricher un peu, sur quelques règlements qui semblent sans importance, ne vous paraît peut-être pas très grave, mais c'est tout de même faire passer votre commodité avant la sécurité de nos hommes outre-mer. Le petit peu de supplément qu'un homme se procure en trichant multiplié par des milliers d'autres patriotes à la noix désorganise tous les plans. Le patriotisme doit être continuel sinon ce n'est pas du patriotisme.

JOHN LABATT LIMITED
London Canada

MARISE DUCLAU et sa famille — Et ensuite ? — Par McEvoy et Striebel

LES AVENTURES DE PAULINE

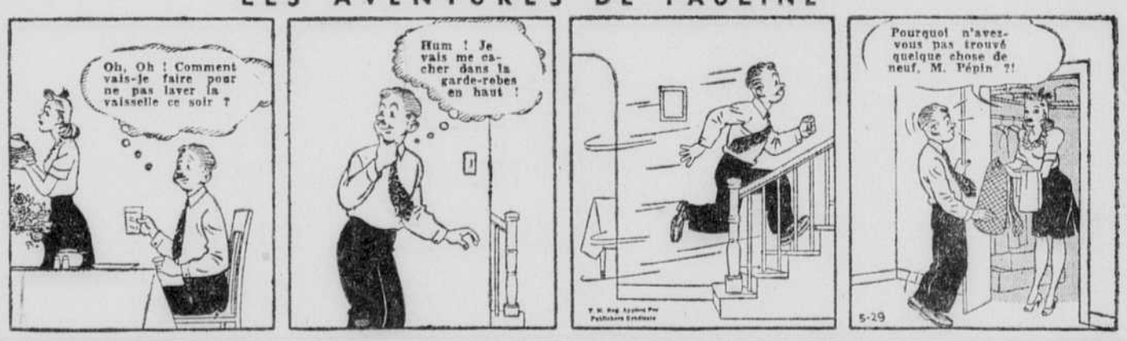

LE SURHOMME — Parade de vitesse.

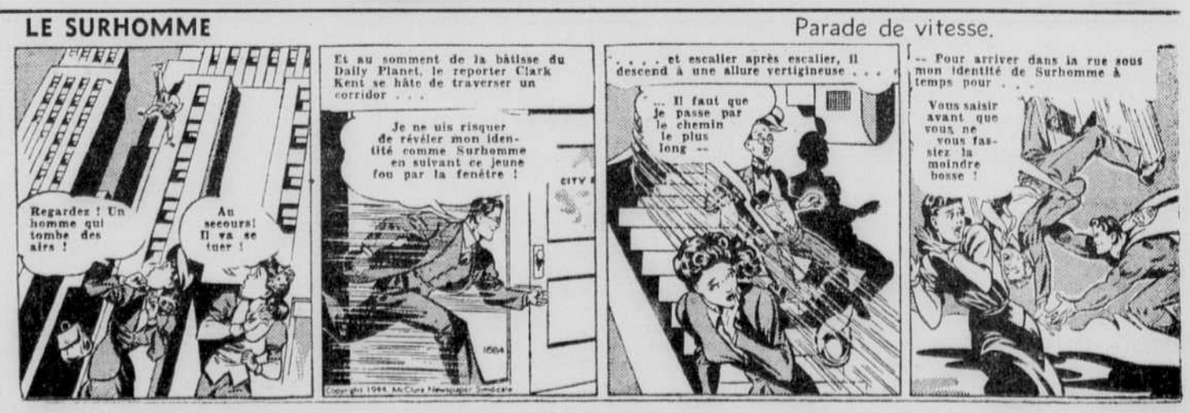

M. Jean-François Pouliot cause un incident à la Chambre hier

Ottawa, 30 (par Henri Poulin) — Le gouvernement a passé près de trois heures, hier après-midi et dans la soirée, à obtenir de M. Jean-François Pouliot, député de Témiscouata, une rétraction de ses paroles au sujet du Sénat. M. Pouliot avait critiqué le peu de travail du Sénat, les récentes nominations au Sénat, et l'esprit qu'il prétend exister dans la Chambre Haute. Ses vues ont créé tout un incident, et le leader du gouvernement aux Communes est intervenu à plusieurs reprises et avec insistance avant d'obtenir de M. Pouliot ce qu'il considérait comme une réparation suffisante. Encore a-t-il fallu que le président du comité, M. Bradette, demande de M. Pouliot beaucoup plus qu'il ne croyait personnellement devoir exiger.

Ensuite, deux députés de Colombie Britannique, MM. G.-A. Cruikshank, libéral de Fraser Valley et J.-A. Sinclair, libéral de Vancouver Nord, avaient obtenu l'ajournement des affaires de la Chambre pour discuter du prix des fraises et des framboises récemment établi par la Commission des prix et du commerce en temps de guerre.

Cette discussion mit aux prises toute une section de la députation, c'est-à-dire tous les députés de la Colombie Britannique d'une part, avec quelque appui de l'opposition conservatrice et C.C.F., et M. Ilsley d'autre part. Celui-ci démontra que les prix établis par la commission tenaient compte exactement des conditions du marché telles qu'établies par les statistiques, et que si les producteurs voulaient bien profiter du contrôle des prix qui touchent les autres phases de l'industrie, ils doivent aussi s'attendre à être contrôlés eux-mêmes, à l'occasion. M. Ilsley a démenti carrément, avec chiffres à l'appui, l'allégué de quelques députés à l'effet que les prix déterminés par la commission visaient à bénéficier aux producteurs du centre du pays.

Pendant la journée aussi, la Chambre s'est occupée des crédits du ministère du Commerce, et a adopté dans la soirée une série de bills privés, notamment des bills de divorce. C'est cependant l'affaire Pouliot qui a marqué la journée aux Communes.

L'incident avait commencé dans l'après-midi. Au cours de la séance, on en vint naturellement à un chef de crédit de $618,000 pour l'administration du Sénat. M. Pouliot se fit le critique de la Chambre Haute.

En substance, M. Pouliot trouve que le Sénat ne fait rien, qu'il ne porte pas une part équitable du travail législatif; qu'il n'a pas la volonté de travailler ni l'initiative. Il le compare au Sénat des Etats-Unis. Le Sénat n'est rien, et c'est parce que les sénateurs ne veulent pas travailler. C'est le royaume des chaises roulantes et des bills adoptés à la vapeur. Le sénat actuel n'est pas à la hauteur de l'ancien, mais il est devenu la récompense d'une longue carrière politique.

Des quatre dernières nominations au Sénat, le député de Témiscouata dit à peu près ce qui suit: "L'un est un monsieur qui a un gros salaire comme chef d'une entreprise d'énergie; un autre est un monsieur qui a eu de gros contrats du ministère des Munitions et Approvisionnements pour avoir servi d'agent de M. MacMillan dans la province de Québec; le troisième n'a aucune histoire politique.

C'est à ce point du discours de M. Pouliot que le leader du gouvernement aux Communes, M. J.-L. Ralston, s'est levé pour rappeler à M. Pouliot que les règlements de la Chambre interdisent toute allusion défavorable au Sénat. M. Ralston souligne que les paroles de M. Pouliot sont tout à fait injurieuses et malvenues. De son côté, M. Pouliot considère de son devoir de dire ce qu'il pense et que ce n'est pas manquer de respect que de dire d'un homme qu'il a eu des gros contrats du ministère des Munitions et Approvisionnements.

Après en avoir appelé aux principes de la souveraineté parlementaire, la liberté de parole, etc., etc. M. Pouliot s'est vu astreint à la retraite : il a commencé dès l'après-midi à retirer une à une ses paroles, sur les instances d'abord du président du comité, M. J.-A. Bradette, puis du ministre de la Défense Nationale, M. Ralston, sous menace d'être "nommé", c'est-à-dire expulsé de la Chambre et privé de ses droits pendant une période déterminée.

L'incident a été suspendu momentanément lorsque M. Bradette annonça qu'il ferait rapport à l'Orateur. La séance de la soirée devait être consacrée partiellement aux bils privés.

Des bills de divorce étant à l'ordre du jour, M. Pouliot a encore tenu le haut du pavé pendant quelques minutes lorsqu'il protesta contre l'adoption en série de ces bills. Il prétend que la Chambre des Communes ne devrait pas être affublée de cette législation. Les bills privés adoptés, on revint à l'ordre du jour. Pendant tout le débat sur les crédits du ministère du Commerce, les ministres de la Défense nationale, et des Pensions, respectivement MM. Ralston, leader du gouvernement et Mackenzie, expert en règlements de la Chambre, l'Orateur, le président, le whip et tout un groupe de ministre discutaient à mi-voix. L'incident n'était pas clos c'était clair.

Les crédits enfin adoptés, M. Ralston proposa la formation du comité des subsides, au sein duquel l'incident avait pris naissance. M. Bradette lut sa décision, préalablement communiquée à M. Pouliot privément.

Le président du comité fait la revue de l'incident et cite les paroles attribuées à M. Pouliot par les rapporteurs-sténographes. Il conclut à l'injure faite au Sénat et demande

(Suite à la page 8, 3e col.)

A SAINT-UBALD DE PORTNEUF : Ces quatre photographies prises, hier, donnent une idée des ruines laissées par un violent incendie qui a détruit, dimanche après-midi, six maisons et huit granges dans le rang Saint-Achille de Saint-Ubald, comté de Portneuf.

(Photos du "Soleil")

UNE NOUVELLE FREGATE : Ces jours derniers, dans un port de l'est du Canada, une autre frégate de la marine canadienne a été remise à son commandant au cours d'une imposante cérémonie. De gauche à droite, le commandant de la frégate; le brigadier EDMOND BLAIS, M.C., commandant de la région militaire No 5; M. L. DEMERS, industriel; le major PAUL TRIQUET, Croix Victoria et Chevalier de la Légion d'Honneur; le maire J. BEAUDOIN, de Thetford-Mines et le colonel P.-E. POIRIER, M.M., commandant du centre d'infanterie A-13 de Valcartier, qui assistaient à la cérémonie.

(Photo Relations Extérieures, Armée)

Un bambin est brûlé à mort

Rimouski, 29 (D. N. C.) — Un pénible accident est survenu en fin de semaine à Sayabec alors qu'un bambin d'un an et demi, Jean-Guy, enfant de M. et Mme Michel Fournier de cette paroisse fut affreusement brûlé des pieds à la tête.

L'accident survint lorsque deux autres enfants de M. Fournier allumèrent un feu dans un amas de déchets à l'arrière de la demeure de leurs parents. Le jeune Jean-Guy voulut se mettre de la partie et il tomba dans le feu. Aux cris de l'enfant, madame Fournier accourut et elle retira la petite victime des flammes pour constater qu'elle était horriblement brûlée, la chair lui tombant en lambeaux.

Le docteur J.-M. Beaulieu, de Sayabec, fut demandé en toute hâte et prodigua les soins nécessaires à l'enfant. Malheureusement, le bambin ne put survivre à ses brûlures et il décéda le lendemain après d'atroces souffrances. Madame Fournier souffre aussi de brûlures aux deux mains.

Inspection de cadets

Les Cadets de la Marine, organisés sous les auspices du Club Kiwanis, ont subi leur première inspection, hier soir. C'est le lieutenant Eugène Noël qui a fait la revue. Quelque 110 jeunes étudiants, groupés en cinq détachements, y participèrent et douze d'entr'eux reçurent des chevrons pour bonne conduite. Cete première démonstration s'est déroulée dans la salle d'exercices du H. M. C. S. "Montcalm".

Le lieutenant Noël reçut d'abord le salut des cadets puis il fit l'inspection des pelotons accompagné du commandant du corps de Cadets, le lt Jean St-Jacques, du lieutenant Henri Hulot et du commandant en second, le lieutenant Maurice Gagné. Les cadets défilèrent ensuite devant les officiels.

Les noms des cadets à l'honneur furent proclamés par le lt Gagnon et le commandant Noël leur remit leurs chevrons. Ce sont les sous-officiers intérimaires Blackburn et Wiggs; les chefs cadets intérimaires Bélanger, Blouin, Campbell, Larue, McCaffrey, Malcolm Taschereau et Verge, ainsi que les cadets Audet, Thivierge et St-Hilaire.

Le commandant Noël félicita le lt Saint-Jacques de la belle tenue du corps de cadets. La manifestation se termina par différents exercices de manoeuvre et de signaux exécutés avec précision par ces jeunes marins en herbe. Plusieurs membres du Kiwanis ainsi que les parents des cadets assistaient à cette démonstration.

Le 26 juin prochain le corps de cadets de la Marine partira pour Saint-Quentin, près de Trois-Rivières, pour y passer deux semaines d'entrainement, au cours desquelles ils se familiariseront avec leur futur métier de marin.

Autre procès pour meurtre

Montréal, 3. (DNC) — Le procès de Léo-Paul Boisvert, 17 ans, accusé du meurtre du sergent-détective Henry Farmer, s'instruit actuellement en cour du Banc du Roi, présidée par l'hon. juge Wilfrid Lazure. Me Jean Tellier, C.R., occupe pour le ministère public, et Me Jean Drapeau, assisté de Me Claude Melançon, défend Boisvert.

Ce fut le 12 mars dernier, dans la soirée, que se déroula la tragédie. En entendant du bruit à l'arrière de son domicile, rue Berri, le sergent-détective Farmer descendit vêtu d'une robe de chambre, en pantoufles, pour s'enquérir. Au bas de l'escalier, il reçut une balle en pleine poitrine. Le coup fut fatal. Fernand Clermont, 15 ans, subit son procès il y a quelques jours, sous une occusation de meurtre et les jurés le déclarèrent coupable. Il fut condamné à mort. Sur Léo-Paul Boisvert pèse une accusation identique.

Boisvert n'a pas la même contenance que Clermont, car pendant le choix du jury, il ne cessa de sangloter, regardant tour à tour le président du tribunal et les avocats.

M. Joseph Laniel, 8414 rue Berri, occupant le logis qui fut cambriolé, a raconté comment il avait trouvé trois vitres brisées à son logis; ce sont les vitres que Clermont était en train de briser, tandis que Boisvert faisait le guet dans la cour, lui aussi armé d'un revolver.

Madame Joseph Bourdon, voisine, belle-soeur de la victime, est venue raconter comment elle avait entendu du bruit et alerté son beau-frère, le détective Farmer qui sortit, appela les intrus, leur demanda ce qu'ils faisaient là, et pour toute réponse reçut un coup de feu à la poitrine. Le témoin a identifié Clermont, qui vient témoigner.

Clermont déclara que Boisvert, qui fut, suivant la police, le complice du jeune condamné au cours d'une série de vols avec effraction qui précédèrent la mort de Farmer, lui avait dit de ne pas charger les deux revolvers que les jeunes gens avaient volés antérieurement au 12 mars.

Clermont ajouta qu'il avait répondu à Boisvert de ne pas s'inquéter car "je ne tirerai pas". Il dit que le coup de revolver "partit subitement" quand il fut surpris par le détective Farmer.

La menace des feux de forêts est réduite dans la province

Sauf pour une région du Lac St-Jean et la Côte Nord, la menace des feux de forêts a été réduite grâce au travail héroïque des hommes jetés dans la lutte contre l'élément destructeur. M. Henri Kieffer, chef du service de la protection des forêts, estime que la situation est plus encourageante aujourd'hui. Des incendies font rage toutefois dans quatre autres provinces du Dominion. La lutte contre les flammes est particulièrement difficile, à cause des conditions spéciales créées par la sécheresse qui sévit à travers tout le pays.

Un vent soufflant de la mer avive le brasier sur la côte Nord et les pompiers volontaires éprouvent les plus grandes difficultés à circonscrire la marche du feu. On sait que quatre maisons de colons ont été rasées dans ce secteur hier. Dans le Témiscamingue, les combattants ont réusi à maîtriser les incendies, y compris celui qui s'était attaqué à la forêt sur une superficie de deux milles carrés, dans le canton Montbray.

Sur la rive sud, il y a quelques feux de forêts sans importance. La situation est normale dans les comtés de la Gaspésie et dans Rimouski où s'étaient déclarés quelques petits feux ces jours-ci. On ne signale aucun incendie, d'autre part, du comté de Portneuf à la frontière de l'Ontario, ainsi que dans le nord de l'Outaouais et le long de la Gatineau. Cet état de choses démontre que les mesures de précaution prises par la fermeture des forêts ont eu un bon résultat.

La situation est moins encourageante dans d'autres provinces. Dans l'Ontario seulement, dix feux continuent de se propager rapidement. Quatre nouveaux incendies ont éclaté dans l'Alberta. La situation est grave ausi au Nouveau-Brunswick et dans la Colombie canadienne.

Protestation des reporters de Belfast

Londres, 30 (P.C.) — Une protestation contre la façon "insultante" avec laquelle furent traités les correspondants chargés de "couvrir" l'arrivée du navire de rapatriement Gripsholm, samedi dernier, a été logée par l'Union nationale des Journalistes, section de Belfast, auprès de sir James Grigg, secrétaire d'Etat pour la guerre, et M. Brendan Bracken, ministre de l'Information. Cette nouvelle a été annoncée hier par l'agence Reuters en dépêche de Belfast.

Autre bataille entre jeunes gens

St-Lambert, 30. (PC) — Au moins cinq jeunes gens ont été blessés, hier, au cours d'une bataille d'une heure entre des garçons de cette ville et d'autres jeunes gens, censés être des "zoo-suiters" de Montréal. Un jeune homme a été arrêté. Environ 200 jeunes gens entrèrent dans la mêlée.

Haut poste confié à Mme Philip Carrington

Toronto, 30. (PC) — Au cours d'une convention des délégués de toutes les provinces du pays, Mme Philip Carrington, de Québec, a été élue membre de l'exécutif du Conseil canadien de la Girl Guide Association.

Hold-up manqué

Waterdown, Ont., 30. — (PC) Une tentative pour piller la succursale de la Banque Royale ici, avant l'heure de la fermeture hier après-midi, fut déjouée quand le bandit prit la fuite après que le gérant Guy Brown eut tiré deux coups de feu dans sa direction.

EN VISITE A QUEBEC : De passage en notre ville, la commandante junior BERYL BROAD, du Service Auxiliaire Territorial d'Angleterre (à l'extrême droite) a été reçue hier par SIR EUGENE FISET, le brigadier BLAIS et le lieutenant I. M. MASON, du C.W.A.C., section féminine de l'armée canadienne et attachée au grand quartier général de l'armée canadienne à Ottawa. Cette dernière accompagne la commandante junior BROAD dans sa tournée au Canada.

(Photo Relations Extérieures, Armée)

Une bataille de rue à Montréal

Montréal, 30. (P. C.) — Une bataille de rue qui dura près d'une heure, a alerté hier les résidents de la rue St-Antoine, et mobilisé un bon groupe de policiers qui durent à un moment donné se servir de bombes lacrymogènes. A la suite de cette échaffourés, trois agents de police ont été blessés, et deux individus ont été arrêtés pour avoir à répondre à une accusation de voies de faits, sur le personne de policiers.

La bataille origina entre James Boyle, 25 ans, et James Butler, devant la résidence du premier. Deux agents de police accourus pour mettre de l'ordre, furent assaillis, pendant que les deux antagonistes se sauvaient. Des renforts de policiers, qui crurent un certain moment qu'il s'agissait d'un meurtre, apparurent sur les lieux. Ils lancèrent des bombes lacrymogènes à travers la porte de la maison où Boyle s'était retiré, pour enfin entrer dans l'édifice et surprendre celui-ci à demi-étouffé sous un lit. Butler fut arrêté peu de temps après.

Les constables Marcel Duplessis et Aurèle Rouleau ont été conduits à l'hôpital, souffrant de blessures au cou et à la figure. Le sergent-détective William Fitzpatrick dut recevoir les premiers soins, souffrant de blessures causées par une bombe lacrymogène. L'un des prévenus, Boyle, dut également être traité avant d'être conduit dans les cellules des quartiers généraux.

Quatre arrestations dans la métropole

Montréal, 30. (PC) — Soupçonnés d'avoir forfait à des cautionnements en rapport avec des arrestations antérieures, quatre hommes: Henri et Albert Samson, Adélard Emond et André Vermette, ont été arrêtés à Montréal, hier, par la police provinciale. Ils ont comparu d'avoir eu en leur possession des en Cour de police sous l'accusation instruments de cambrioleurs. Ils seront aussi accusé d'avoir perpétré des vols à Rimouski, Valley-Jonction, Joliette, Trois-Rivières et Arthabaska.

Professionnels et industriels coopèrent avec les Chevaliers

Professionnels et industriels prêtent leur concours aux Chevaliers de Colomb à la campagne de "L'Aide au service social Laval". Plusieurs citoyens influents ont pris part hier soir à une réunion à la Faculté des sciences sociales de l'Université Laval. M. Ludger Faguy, député d'Etat des Chevaliers et président général de la campagne, le R. Père Georges-Henri Lévesque, O. P., et Me Paul-Henri Bouffard, C. R., adressèrent tour à tour la parole. M. Henri Clément, coordinateur du Comité des noms spéciaux, prononça aussi une allocution.

La souscription générale, de porte en porte, sera lancée dimanche le 4 juin pour se terminer le 11 juin. La souscription des noms spéciaux, industriels hommes d'affaires, corporations, institutions, professionnels, etc., sera menée conjointement. L'objectif de la campagne est de $50,000 mais on estime qu'il sera substantiellement dépassé.

Le T. R. Georges-Henri Lévesque a précisé le but du service social au cours de la réunion d'hier soir. Le Père Lévesque a souligné aussi la nécessité pour les auxiliaires sociaux d'acquérir une formation qui leur permettra de répondre aux besoins présents. Le doyen de la Faculté des sciences sociales félicita les Chevaliers de Colomb et leurs nombreux collaborateurs pour leur appui généreux et désintéressé.

Assistaient à cette réunion les membres du comité exécutif de la souscription : président : M. Ludger Faguy, député d'Etat ; vice-président conjoint : le Révérend Père Gonzalve Poulin, o. f. m., vice-président conjoint, M. J.-H. Levasseur, député de district ; trésorier : M. Adélard Montreuil ; secrétaire : M. Lucien-V. Fontaine ; secrétaire-adjoint, M. Cyrille Filteau ; conseillers : M. Paul-Henri Guimont, M. Théo. Genest, Mlle Hayda Denault, M. Roger Marier et M. Jean-Marie Martin.

Les membres du comité des noms spéciaux : président, M. Henri Clément ; délégués du conseil Québec : M. L.-D. Lachapelle, grand chevalier, M. G.-Fernand Caron, délégués du conseil Laval : M. Alphonse Boutet, M. Ulric Moisan, M. Bouchard; délégués du conseil de Lévis : M. Léonard Roy, M. Emery Roy, M. Bernard Benoit ; directeurs : l'hon. Onésime Gagnon, l'hon. sénateur Cyrille Vaillancourt, M. Paul-H. Bouffard, C.R., l'hon. juge T. Tremblay, le Dr J.-A. Tardif, le Dr Chs Vézina, M. le commandeur G.-J.-Ernest Côté, MM. Gustave Beaudry, Paul Audet, Georges Bray, Roland Chagnon, Paul Champoux, Paul Duchaine, Paul-Henri Guimont, Paul Lebel, Omer Lussier, Jacques Larue, Lucien Mainguy, Ls-Philippe Morin ,Paul-H. Plamondon, Achille Rhéaume, Roger Paquet, le Dr André Simard, Lavery Sirois, Wilfrid Samson, échevin, Adhémar Laframboise, I.C., Henri Gagnon, échevin, Arthur Genest, P.-E. Larocque, Léo Faguy, J.-A. Quevillon, Marcel Roy, le Dr Roméo Gagnon, H.-Jules Lépine, Adrien Falardeau.

Le sénateur Lacasse préconise un unique manuel d'histoire

Ottawa, 30. (DNC) — La mésentente au Canada est due en grande partie à la manière dont on y enseigne l'histoire du pays, déclarait hier soir à la Chambre Haute le sénateur J.-H.-Gustave Lacasse, libéral d'Ontario, parlant sur la motion David. On se souvient que le 4 mai dernier, le sénateur Athanase David avait présenté une motion à l'effet qu'un comité soit formé d'historiens impartiaux de toutes les provinces du Canada, pour la préparation d'un manuel d'histoire du Canada qui soit acceptable à toutes les provinces du pays, cela afin de créer un élément fondamental au patriotisme canadien. M. David émettait le voeu que la formation de ce comité ait lieu lors de la conférence fédérale-provinciale à Ottawa cette année même.

M. Lacasse a émis l'pinion qu'une enquête sur les divers manuels en usage dans les diverses provinces du pays indiquait la nécessité d'une plus grande uniformité et d'une objectivité plus grande.

Le sénateur précise que les manuels étudiés dans les écoles de la Nouvelle-Ecosse et l'Alberta ne contiennent que quelques brefs passages relatifs au régime français au Canada. Celui du Manitoba et de l'Ile du Prince-Edouard consacre 70 de ses 377 pages au régime français au pays, alors que le manuel de la Colombie Britannique comporte 120 pages sur 372 sur l'histoire du Canada-français. Le manuel québecois est composé de 88 pages pour la domination française, et 32 pour le régime anglais. "Qu'est-ce que l'histoire, après tout, dit le sénateur Lacasse, si ce n'est le récit objectif des événements passés, pour l'information de la génération de demain, abstraction faite des tendances et des inclinations personnelles de celui qui l'écrit, et indépendamment des passions transitoires qui peuvent influencer les lecteurs aussi bien que les écrivains.

"Il n'y a qu'une seule passion qui soit tolérée — une passion qui est en même temps indispensable—chez celui qui écrit l'histoire, et c'est la passion pour la vérité."

Parlant de la motion en elle-même, M. Lacasse dit qu'elle est une initiative splendide en vue de remédier à une situation qui n'aurait dû jamais exister. Cette initiative de l'hon. David vise à une mesure plus grande d'unité nationale, comme le sénateur de Sorel l'a si bien exposé lui-même, dit M. Lacasse.

Au début de son discours, le sénateur Lacasse rappelle que tout un débat a été soulevé à l'Assemblée législative de Québec au sujet de la motion David et le manuel unique d'histoire du Canada. Il rappelle aussi que le secrétaire provincial, l'hon. Hector Perrier, qui dirige ex-officio le Comité de l'Instruction publique de Québec, a pris la même attitude que les membres du Sénat en cette matière. M. Lacasse lui adresse à ce sujet des félicitations. Il regrette que la presse quotidienne du pays n'a pas réagi de la même façon à la proposition de M. David.

La presse hebdomadaire de langue française spécialement a fait à ce sujet des commentaires, dit-il, bien qu'en général ce ne soit d'une allure favorable. M. Lacasse affirme que la motion ne contient rien qui menace de quelque façon que ce soit les droits ou justifie les appréhensions de la minorité française au Canada, pourvu que le manuel soit fait d'une manière impartiale et intelligente.

Le sénateur Rupert Davies, libéral d'Ontario, a ajourné le débat sur la motion David.

La Chambre Haute a rendu hommage à la mémoire de deux de ses membres décédés depuis la date de l'ajournement, le 4 mai dernier: le sénateur R.-H. Pope, progressiste-conservateur de Québec, et le sénateur B.-F. Smith, progressiste-conservateur du Nouveau-Brunswick.

Le sénateur A.-B. Copp, leader intérimaire du gouvernement à la Chambre Haute, le sén. John Haig, leader intérimaire de l'Opposition, le sén. Charles Howard, libéral de Québec, le sén. Sir Thomas Chapais, prog.-conservateur de Québec, le sén. J.-J. Donnelly, prog.-conservateur d'Ontario, et le sén. G.-B. Jones, prog.-conservateur du Nouveau-Brunswick, ont fait l'éloge des disparus.

Mgr Maurault élu président

Au cours de l'assemblée annuelle de la Société des Ecrivains canadiens, tenue à l'Ecole du meuble de Montréal, Mgr Olivier Maurault, P. S. S., recteur de l'université de Montréal, a été élu président. Il succède à . Victor Barbeau, démissionnaire.

Les autres membres de l'exécutif ont été élus comme suit: vice-président, J.-Georges Simard, O.M.I., d'Ottawa, et Jean Bruchési, sous-secrétaire provincial, de Québec; secrétaire, M. Maurice Gagnon, qui succède à Mme E.-P. Léveillé; trésorier, M. Roger Duhamel; conseillers, M. l'abbé Albert Tessier, de Trois-Rivières, M. l'abbé Rodolphe Dubé (François Hertel), Mmes Léopold Desrosiers (Michelle Le-Normand) et E.-P. Benoit, MM. J.-D. Dufour, de Québec, Claude Melançon, de Montréal, et Gérard Martin, de Québec; chef du secrétariat, Mme Germaine Guèvremont.

La cité poursuivie

Une action au montant de $2,500.80 a été inscrite hier en Cour supérieure contre la ville de Québec, par B. Alexis Lavoie de Ste-Foy. Celui-ci allègue dans sa déclaration que dans le courant de l'hiver dernier, son épouse aurait glissé sur une plaque d'acier servant à fermer l'entrée d'un puits conduisant à une cave. Le trottoir où se trouvait cette plaque d'acier était confié à l'entretien de la ville. Mme Lavoie fit une chute en glissant, s'infligeant ainsi des blessures. Me Noël Dorion, C.R., occupe pour le demandeur.

Power prêche l'esprit canadien aux jeunes libéraux du pays

Winnipeg, 30. (P.C.) — "Ayons de la rivalité en politique dans les affaires, de la concurrence à chaque phase de la vie, mais entretenons le sentiment que chaque partie du pays est le Canada", a déclaré ici hier le ministre de l'Air, C.-G. Power, orateur invité au congrès national des jeunes libéraux, le major Power a dit que ceux-ci "devraient être et rester Canadiens. Il devrait exister un sentiment", ajouta-t-il, "que le Canada appartient à tous".

M. Power a exprimé l'opinion que les jeunes libéraux doivent s'intéresser à la politique "pour le bénéfice de ce pays"

Selon lui, le parti libéral est le plus apte qu'aucun autre à accomplir la tâche la plus importante : la canadianisation complète du Canada.

"Le parti possède un appui substantiel dans toutes les provinces et toutes les parties du Canada. Lui seul, parmi les autres partis, compte dans ses rangs des hommes de toute race, de toute croyance, de toute profession... Lui seul, dans l'histoire et la tradition, plonge ses racines dans le sol même du pays. Lui seul a eu des chefs qui se sont efforcés toute leur vie, de réaliser le point de vue canadien, la mentalité canadienne et l'unité canadienne.

"N'oublions pas que dans les périodes où le Canada s'est le plus affirmé comme nation, le parti libéral était à peu près invariablement au pouvoir".

Le parti libéral n'a pas besoin de charte ou de déclaration, et il n'y a rien de vague ou de mal défini dans sa politique. Dans les affaires internationale ou nationales, ses "vues sont claires, spécifiques et connues de tous".

Le sénateur W.-M. Robertson, de Halifax, a souligné, hier soir, les principes qui doivent diriger la politique libérale et le Canada. Il dit que les Canadiens hésitèrent longtemps avant d'adoper la forme d'un gouvernement socialiste car c'est "absolument contraire à leur esprit et à leurs désirs".

Au sujet de la conférence de paix après la guerre, M. Robertson dit que le Canada jouera le rôle de leader des petites nations.

Les cadets de l'air

C'est dimanche après-midi, le 4 juin, à 3 heures, que le vice-maréchal de l'Air Adélard Raymond viendra faire l'inspection annuelle de tous les cadets de l'air du district de Québec. L'inspection se fera en face de l'ancien Aréna, au Parc Victoria.

A cette occasion, le club Rotary de Québec, dont l'escadrille de Cadets de l'Air est dirigée par le lieutenant de section H.-A.-T. Johnson et les officiers-pilotes Jacques Lemieux et Charles Montminy, a fait préparer un album-souvenir qui sera distribué à tous les membres du club, très prochainement. On sait que le comité civil de l'escadrille 131 du Rotary de Québec se compose de M. Lorenzo Audet comme président, de M. Fabre Surveyer comme secrétaire-trésorier, et de MM. W.-H. Warmington, Edouard Lacasse et Bill Guérin.

La congestion des hôpitaux

Montréal, 30. (P.C.). — Le gouvernement canadien n'a presque rien fait pour établir des centres spéciaux pour prendre soin des blessés de guerre ; rien dans la province de Québec et dans les maritimes, a laissé entendre, hier, le docteur D. Penfield, directeur de l'Institut neurologique de Montréal. On a demandé au gouvernement d'agrandir l'Institut neurologique.

Au dernier repos

Brault — Marceau
Dionne — Pageau
Légaré — Pettigrew

Voir avis de décès en page 13.

J.-E. Rousseau
317A ST-JOSEPH 317B Téléphone : 3-0100

Supplément Tabloid le 4 juin

En donnant à son Supplément du Dimanche la forme tabloid, Le Soleil offrira à ses milliers de lecteurs une section récréative de seize pages dont huit en couleurs.

Récits illustrés populaires
Pages féminines
Courrier de Pascale France
La vie théâtrale
Page des Jeunes

Mutt & Jeff... Buck Rogers
Le Chevalier Rouge...
Armande... King de la Police Montée... Dick Tracy
Le Chat de Cicéron... Tarzan
Flash Gordon...
L'invisible Paulette Marin
Le Capitaine Jean

Ne manquez pas de lire le nouveau Supplément Illustré du Soleil

Fais ce que dois

LE SOLEIL

Organe libéral

Henri Gagnon, *président et directeur général*

L'unité nationale en Canada

Quels sont les Canadiens qui ont le plus à coeur de cultiver et à propager l'unité nationale entre les divers groupements de la population canadienne? Voilà un sujet de réflexion à proposer aux hommes de bonne volonté qui tiennent à conserver son identité à une jeune nation inégalement répandue dans un immense pays. Cette suggestion naît de la lecture des notes trop brèves que les dépêches nous apportent d'un discours prononcé à Winnipeg par le major Charles-Gavan Power. Le ministre de l'Aviation souhaite qu'un sentiment de fierté nationale anime chacun de ses concitoyens à la pensée qu'il est partout chez lui dans cette belle et florissante patrie que la Providence lui a donnée. Ses paroles s'adressaient particulièrement à la jeunesse libérale réunie en convention dans la capitale manitobaine, centre géographique de la confédération des neuf provinces du Canada. L'actualité de son appel est évidente. L'esprit d'unité canadienne qui inspirait les auteurs de l'union fédérative a été maintes fois compromis et rétabli par le jeu des passions et des intérêts politiques. Il paraissait fermement fondé aux beaux jours du gouvernement de sir Wilfrid Laurier. Il l'était davantage au lendemain des grands succès électoraux d'un Adélard Godbout et d'une Mackenzie King, aux débuts de la guerre. Pourtant, dans l'un et l'autre cas, soit au moment où l'unité nationale devenait un devoir patriotique, elle fut plus que compromise par l'explosion des préjugés les plus stupides et les plus dangereux. Ces accidents témoignent de la précarité d'un sentiment indispensable au bonheur de tout un peuple. Le même risque se retrouve, à peu d'exceptions près, dans la vie nationale de tous les peuples divisés par l'origine raciale, par la langue, ou par la religion. Et cela, en dépit de la loi de la nature et de l'intérêt commun des habitants d'un même pays. Le plus grand triomphe du libéralisme canadien sera remporté le jour que l'opinion publique imposera silence aux exploiteurs de préjugés qui oseraient soulever dans une assemblée l'un de ces sujets dont la discussion est déjà interdite entre gens de bonne éducation.

Geste à la gloire de Québec

"Pas une province au Canada n'a fait autant que le Québec pour aider à l'effort des Alliés," a déclaré M. Godbout à Saint-Jean-Port-Joli, lorsqu'il a accepté la candidature que les électeurs du comté de L'Islet lui ont offerte. Ses paroles autorisées viennent confirmer des actes positifs, des faits notoires que tout observateur impartial ne cesse d'enregistrer à l'acquit de notre province depuis le début du conflit. Lorsque l'histoire s'écrira, la contribution de Québec rejaillira à la première place dans les fastes canadiens de la guerre.

Deux événements récents apportent une nouvelle confirmation de la quote-part de Québec à l'effort du Canada dans la guerre. La campagne de la Croix-Rouge et la souscription du 6e emprunt de la victoire ont remporté dans notre province des succès éclatants, grâce à la généreuse participation de notre population; dans tous les rangs, dans tous les milieux, dans toutes les classes, l'appel fut compris et la réponse ne se fit pas attendre.

Ainsi, les quartiers généraux de la Croix-Rouge annoncent que la province de Québec a souscrit un quart de million de plus que son objectif qui avait été fixé à $2,250,000; toutes les villes et toutes les régions ont fourni des sommes généreuses bien au delà de la limite espérée. La ville de Québec versa plus de $148,000; Sherbrooke donna $36,500; Hull, $27,600; Rouyn et Noranda $28,000; Trois-Rivières et Shawinigan Falls, $39,000; Thetford-Mines, $15,000; Chicoutimi et le Saguenay, $20,250. La métropole se réserva la part du lion avec le joli montant de $1,756,000. Et ce sont des dons généreusement consentis, dont personne n'escompte de retour en intérêts ni en coupons.

L'emprunt de la victoire est parvenu allègrement au succès dans notre province qui a fourni le beau denier de $368 millions, soit 110 pour cent de son objectif. Tous les emprunts de guerre ont toujours reçu un accueil sympathique dans Québec, qui a voulu répondre à ses dénonciateurs, à ses critiques, à ses calomniateurs par un geste manifeste de son patriotisme et de son véritable esprit canadien.

L'oeuvre du service social

Les Chevaliers de Colomb apportent l'appui de leur puissante organisation à l'oeuvre du service social de l'Université Laval qui sollicite des fonds spéciaux pour consolider son développement. Le service social est une initiative de la Faculté des Sciences Sociales qui répond aux besoins nouveaux créés par l'établissement des lois sociales en notre province; il se donne la mission de former un personnel compétent, des spécialistes de la charité, qui puissent remplir efficacement les fonctions que les législations sociales leur imposent.

Déjà les cours du Service Social fonctionnent régulièrement à l'Université Laval depuis l'automne dernier, avec une assistance très satisfaisante; les étudiants et les étudiantes qui les fréquentent peuvent obtenir, après deux années d'étude et de pratique le diplôme qui les qualifie à exercer la profession d'auxiliaire social. Ces techniciens de la charité projettent de travailler à organiser une société où la stabilité économique et la sécurité sociale soient fermement établies; ils s'attaquent à des problèmes de la vie courante: pauvreté, chômage, maladie, logements malsains et insalubres, salaires insuffisants, déficience de la famille, et que d'autres; ils s'emploient à les traiter dans leurs causes comme dans leurs effets; ils touchent alors à toute la gamme des services sociaux que la sollicitude des gouvernants a constitués dans notre ville et dans notre province.

A cette organisation de formation, à laquelle se consacre la Faculté des Sciences Sociales, se rattache la campagne de souscription de $50,000 que les Chevaliers de Colomb viennent de lancer dans notre ville. Le budget de la Faculté est restreint, surtout depuis les développements qu'exige le département du service social, et la population qui doit bénéficier le plus de ses activités est maintenant conviée à l'appuyer de sa générosité. L'appel sera entendu, nous le souhaitons, dans tous les milieux.

En feuilletant le "SOLEIL"

IL Y A CINQUANTE ANS

(Le 30 mai 1894)

Une dépêche de Rome annonce aujourd'hui que des anarchistes ont lancé des bombes en face des ministères de la Justice et de la Guerre, hier soir.

* * *

La ville de Copenhague aura sous peu sa tour Eiffel, à l'instar de Paris. Ce monument sera érigé au célèbre parc de Soendermarken.

* * *

Le prisonnier Loiselle qui s'est échappé de la prison d'Arthabaska, il y a quelques jours, vient d'être arrêté comme il s'apprêtait à traverser la frontière américaine.

* * *

D'après les dernières nouvelles, la grève des mineurs aux Etats-Unis prend des proportions effarantes.

* * *

Le Colorado est actuellement dévasté par une formidable inondation.

IL Y A VINGT-CINQ ANS

(Le 30 mai 1919)

Au Mexique, les forces de Villa ont nommé le général Felipe Anglese, président provisoire, et Villa lui-même, secrétaire de la guerre

* * *

Il est probable que plusieurs lignes aériennes seront établies sous peu entre Terre-Neuve et le Canada.

* * *

Hier, aux Communes de Londres, un amendement présenté par les Travaillistes pour réduire les dépenses de l'armée, a été rejeté par un vote de 149 contre 47.

* * *

Les feux de forêt causent actuellement des dommages considérables dans le nord de la Saskatchewan.

* * *

A Toronto, ce matin, les chefs des syndicats ouvriers ont proclamé la grève votée ces jours derniers pour appuyer les grévistes de Winnipeg et les ouvriers en métallurgie.

Ceux qui firent notre pays

HORTENSE FABRE-CARTIER (1828-1898)

(Biographie canadienne)

Celle qui devint plus tard l'épouse de sir Georges-Etienne Cartier eut pour père un maire de Montréal, M. Edouard-Raymond Fabre, qui avait épousé Luce Perrault. Son frère, Edouard-Charles Fabre, fut le troisième évêque et le premier archevêque de Montréal. On peut ainsi juger de la distinction de cette famille, l'une des premières de la métropole. Le père s'était beaucoup dévoué à l'égard des exilés de 1837. Il avait soutenu de ses deniers plusieurs journaux patriotes, notamment la Minerve et la Vindicator. Née le 28 février 1828, Hortense Fabre épousa Georges-Etienne Cartier le 16 juin 1846.

Elle était une femme de haute culture et d'un grand dévouement. Elle appuya intelligemment le travail de son époux dans tous les domaines où il exerça ses activités, notamment dans la politique. A maintes reprises, elle fit valoir ses dons incomparables d'hôtesse. Cartier fut créé baronnet en août 1868. Il mourut dans la capitale anglaise, le 20 mai 1873. A cette occasion, la reine Victoria écrivit une lettre autographe de condoléances à la veuve. Elle bénéficia d'une pension de $1,200, en reconnaissance pour les services rendus à la patrie par son mari. Elle se retira alors à Cannes, où elle vécut avec sa fille, Hortense, jusqu'à sa mort, survenue le 27 février 1898. Ses restes furent ramenés au pays et inhumés, entre son époux et sa file, au cimetière de la Côte-des-Neiges.

Madame Cartier mena une vie sociale brillante. En 1860, elle dansa avec le futur Edouard VII. Quatre ans plus tard, elle se distingua au bal d'honneur offert aux délégués de la conférence préparatoire à la Confédération. En 1870, elle dansa avec le Duc de Connaught. Plus tard, elle fut présentée à la reine Victoria avec ses filles. La même année, elle dina avec le Prince de Galles et son épouse. En 1892, elle offrit à la Législature un buste en marbre de son mari.

N.B.—Nous prions nos lecteurs de découper et de conserver ces biographies quotidiennes. En les classant plus tard par ordre alphabétique, vous aurez un précieux dictionnaire contenant des centaines d'études sur des personnages canadiens. DROITS RESERVES.

Chronique ouvrière

BOITES DE CARTON

Une requête a été présentée au ministre intérimaire du Travail, l'hon. Wilfrid Hamel, à l'effet d'apporter les modifications suivantes au décret relatif à la fabrication des boites de carton gaufré :

1. — Que l'opération suivante soit ajoutée au paragraphe "a" de l'article II :

"Scie à ruban
Préposé à la scie à ruban :
premier semestre $0.40
après six mois d'emploi . . 0.45"

2. — Que l'opération suivante soit ajoutée au paragraphe "c" de l'article II :

"Scie à ruban
Préposé à la scie à ruban . . $0.60"

Durant les trente jours à compter de la date de publication de cet avis, l'honorable Ministre du Travail recevra les objections que les intéressés pourront désirer formuler contre ladite requête.

INDUSTRIE DU GANT

Le Comité paritaire de l'industrie des gants de travail a présenté une requête au ministre du Travail afin que la modification suivante soit apportée au décret relatif à l'industrie du gant :

On demande que l'opération 348-A suivante soit ajoutée :

Complet Paume, Doigts, Pouce,
Par douzaine de paires

"348-A Coupe des gants Chicago ou Plymouth pour adolescents dans le cuir Carpinshoes 0.38, 0.23, 0.15"

Durant les trente jours à compter de la date de publication de cet avis, l'honorable Ministre du Travail recevra les objections que les intéressés pourront désirer formuler contre ladite requête.

LE VETEMENT

Le Comité conjoint de l'industrie des vêtements d'hommes et de garçons dans la province de Québec a présenté une longue requête contenant des modifications à apporter au décret numéro 2991. Cette requête que publie la Gazette Officielle contient une échelle de salaires pour les employés de cette industrie. Les intéressés feraient bien de se la procurer et de l'étudier avant qu'elle ne devienne en vigueur.

Un club Rotary est fondé à St-Jérôme

L'inauguration officielle du nouveau club Rotary fondé à St-Jérôme de Terrebonne aura lieu samedi prochain. Il est sous la présidence de M. Jean-Paul Rolland. On s'attend qu'une forte délégation du club Rotary de Québec participe à la cérémonie.

Un hommage à McNaughton

Montréal, 30. (P. C.) — Le lieutenant-général A.-G.-L. McNaughton, ancien commandant de l'armée canadienne outre-mer, a reçu hier un certificat de membre honoraire de la Société Royale du Canada. La cérémonie eut lieu à l'occasion de la séance d'ouverture de la réunion annuelle de la Société, sous la présidence de Mgr Olivier Maurault, doyen de l'Université de Montréal.

Le Dr J.-C. Mackenzie, président intérimaire du Conseil national des Recherches dont le général McNaughton est président, lui a présenté le certificat de membres honoraire. Ce témoignage lui a été décerné "en reconnaissance de ses réalisations remarquables dans les recherches scientifiques, dans l'organisation militaire et civile et dans l'administration".

Le Dr Mackenzie a déclaré que l'ancien comandant de l'armée canadienne outre-mer est "un Canadien qui comprend réellement la position que détient le Canada dans les affaires mondiales, un Canadien qui a une large vision de l'avenir" et dont la vie "est consacrée pardessus tout à son pays".

Sept victmies de l'alcool frelaté

New-York, 30. (PA) — De l'alcool frelaté acheté dans un magasin de bonbons a fait sept autres victimes hier à New-York, portant le nombre des victimes de la fin de semaine à treize. Le propriétaire du magasin s'est mis à la disposition du procureur général pour subir un interrogatoire.

LA TUQUE

Beau concert

Un grand concert fut donné dernièrement au Club Community par l'Union Musicale, sous la direction du professeur Montgrain.

Voici le programme qui fut exécuté : O Canada, Arrangement spécial de . . . J.-A. Montgrain

1--Colonel Bogey. . . . . Alford
2--Lutspiel, Ouverture Kaler Beis
3--Les Patineurs Valse. . Waldeutel
4--Napoli, Solo de Cornet de Bellstedt par Roger Rochette
5--Washington Post. Sousa. Intermission Star Spangled Banner.
1--Commandos Canadiens. Marche. . . . . Montgrain.
2--Ailes Canadiennes, ouverture. . . . . Montgrain (sur demande générale).
3--Operatic Piecework Selection. Arr. Berry
4--Chant. Choeur de l'Union; Soldiers Chorus (Faust). Par MM. W. Martel, C. Grimard, H. Légaré, L. Morissette, R. Pelletier, ténors; L. Fillion, L. Rawluck, P. Lavoie et P.-E. Chartier, baryton; E. Bellemare, R. Gravel, S. Lambert, A. Pelletier et G. Chiasson, basses.
Aussi l'Etoile du Soir par les mêmes.
5--The Marine Hymn. Yoder
6--Conquête Marche. Montgrain. O Canada God Save the King
Sortie. 1--Réserve. Marche. Monigrain.
2--A la Victoire. Montgrain.

Entre Canadiens de bonne volonté

Les articles de la présente rubrique sont publiés sous la responsabilité morale de l'Opinion Libre, service de rédaction dirigé par Eugène L'Heureux, 55 avenue de Salaberry, Québec.

70

Mon attitude vis-à-vis l'Autorité

(Par Eugène L'Heureux)

Quel que soit le parti au pouvoir, à Ottawa et à Québec, durant la *période fort difficile de la guerre*, je crois accomplir mon devoir de citoyen, en évitant de lui causer des embarras inutiles, parce que je ne vois pas en quoi mon hostilité pourrait être féconde.

Et quel que soit le parti au pouvoir, à Ottawa et à Québec, durant l'après-guerre, *période probablement aussi difficile* que celle de la guerre, je croirai encore accomplir mon devoir de citoyen en évitant de lui causer des embarras inutiles.

Dans ce cas comme dans l'autre, je crois à la nécessité d'une critique constructive, mais bienveillante; et je trouve néfaste l'influence de l'esprit négatif, qui critique pour le simple plaisir de critiquer et d'entretenir la mauvaise humeur dans les âmes.

Mn très humble concours est donc assuré aux gouvernants de demain comme à ceux d'aujourd'hui, quels qu'ils soient. Et cela, sans aucune autre condition que celle d'une politique "de bonne volonté" au plein sens de cette expression opportune en 1944 comme au temps du premier Noël. (Il ne faut pas confondre les "hommes de bonne volonté" avec les "hommes sans volonté".)

Je me suis déjà fait dire plus d'une fois, en temps normal, que ma plume était piquante. Remarque dont je m'accommodais fort bien, qu'elle vint des amis ou des contradicteurs. Il n'est pas impossible que ma plume redevienne piquante — c'est si facile pour une plume d'être piquante ! — une fois révolues les années de gouvernement exceptionnellement difficile que traverse le monde. Mais, en attendant, je croirais manquer à mon devoir, en harcelant plus que de raison des gouvernants chargés d'une tâche herculéenne et sûrement pas aussi noirs que nous les dépeignent leurs adversaires désireux de les remplacer.

Plus que cela: quand je me permets certaines critiques et suggestions difficiles à réaliser, j'en formulerais encore davantage, si l'atmosphère n'était pas saturée de critique stérile et troublante qui enlève à la critique opportune et fondée bien des chances d'impressionner qui de droit.

Convaincu que le Père Lévesque a raison de dire: "On peut avoir raison, parfois de demander à ceux que exercent l'autorité d'être les premiers à la respecter; mais alors il faut se rappeler qu'on touche une **chose délicate et sacrée**", je crois plus sage de ne pas apporter ma part de critique à certains moments où la mesure déborde déjà.

Je puis me tromper, mais il me semble qu'aux heures de crise surtout, mieux vaut construire que critiquer, même si cette dernière opération exige beaucoup moins d'effort que la première. Et je crois que c'est mal servir un peuple que de vouloir lui inculquer une mentalité maladivement oppositionniste, dans un siècle où l'avenir semble appartenir aux nations capables de conceptions hardies et respectueuses des réalités.

Il serait infiniment regrettable, je crois, de voir notre peuple inaugurer la période d'après-guerre avec un esprit de méfiance excessive et d'opposition à tout et à tous. En effet, les innombrables et profonds rajustements économico-sociaux requis par la restauration mondiale vont offrir aux populations entreprenantes une foule d'occasions où nos compatriotes, pourront faire valoir, avec profit pour eux, leurs robustes talents et leur magnifique esprit d'initiative.

Mais comment voulez vous qu'un peuple se montre entreprenant, si on le convainc qu'il est le plus malheureux de la terre, que tout le monde le trahit, que ses gouvernants, même ceux de son propre sang, sont des ennemis pour lui et que tout ce qui va mal, ça dépend des autres, jamais de lui? On voudrait crétiniser un peuple valeureux et l'empêcher de monter vers les sommets, que l'on ne s'y prendrait pas autrement.

Non, jamais, les Canadiens français ne seront des paranoïaques; ils savent trop bien que la manie de la persécution n'a jamais poussé son homme en route. Avec une stratégie intelligente, ils réagiront fermement et jusqu'au bout contre les injustices, mais ne se complairont jamais dans un programme de jérémiades et d'insubordination. Assez forts, Dieu merci, pour supporter le poids du jour, ils savent que le meilleur moyen de s'imposer à une majorité coupable d'injustice, ce n'est pas de bouder, mais c'est d'accomplir des oeuvres qui provoquent son admiration et c'est de fermer les oreilles à toutes les prédications de faiblesse et de haine même en sourdine.

En parlant ainsi, je ne vise personne. Mon unique but est de réagir contre une espèce de psychose collective que l'on essaye d'inoculer à notre peuple dont le moral, dans le passé, a toujours été d'une solidité à toute épreuve.

Je ne veux démolir personne. Scandalisé, au contraire, de la spontanéité avec laquelle on pratique l'anthropophagie dans nos luttes politico-nationales, je me garde bien d'adopter ces moeurs indignes d'un beau peuple comme le nôtre. Tout ce que je réclame, c'est le droit de servir mes compatriotes selon les dictées de ma conscience formée avant la guerre et restée exactement la même en face des problèmes **nouveaux.**

Quant à ceux qui pensent autrement que moi, ce n'est pas à leur personne que je m'en prends, mais aux circonstances insidieuses qui les ont induits en tentation. Je crois qu'en temps normal, une collaboration sera possible entre eux et ceux qui pensent actuellement comme moi

Aviateurs rescapés

Summerside, I.P.E., 30. (PC) — Un bateau de secours a rescapé hier quatre aviateurs du C.A.R.C. forcés de descendre dans le golfe Saint-Laurent, au large de North Point, I.P.E. La radio avait annoncé trois heures auparavant que ces aviateurs effectuaient un amerrissage forcé à la suite d'un trouble de moteur.

Exposition des Arts et métiers

Arvida, (DNC) — Une exposition des Arts et métiers aura lieu au Centre de Récréation d'Arvida, les 30 et 31 mai et 1er juin prochains. La salle d'exposition sera ouverte de 8 à 11 heures, le soir. Une modique contribution sera exigée comme prix d'admission.

BEAUPRE

La Fête des Mères

La population de Beaupré se rappellera longtemps la fête des Mères 1944. A cette occasion un groupe de dames membres de l'Ordre des filles d'Isabelle ont organisé une magnifique journée qui débuta le matin par une messe solennelle en l'église de Beaupré. Le sermon de circonstance fut donné par M. l'abbé Lionel Audet, directeur spirituel du Petit Séminaire de Québec. Le prédicateur rappela par des paroles très touchantes le noble rôle qu'a joué dans le passé la mère canadienne.

Une atmosphère de joie et de gaîté régna toute la journée, qui se termina par une agréable soirée organisée par ces mêmes dames avec le concours des Bones Soeurs institutrices du couvent de Beaupré. Une foule de gens, envahirent la salle du collège dès huit heures et goutèrent le magnifique spectacle qui fut présenté.

En premier figuraient M. le curé, ainsi que le maire de Beaupré, M. Vital Roy et Mme Roy. A leurs côtés, Mme Ludger Renaud accompagnée de son époux et de ses quatorze enfants personnifiait parfaitement la mère canadienne. Une superbe gerbe de quatroze roses lui fut présentée. Le spectacle fut admirable: Tableaux vivants représentant la confirmation, la prière en famille et la bénédiction du jour de l'an furent très appréciés. Les élèves du couvent exécutèrent avec brio la danse du ruban et leurs compagnes nous étonnèrent par une série de chants et de morceaux de musique.

DESCHAILLONS

Journée Colombienne du Conseil 2865

Dernièrement a eu lieu ici une initiation de 82 nouveaux candidats. La journée débuta par une messe célébrée par un invité d'honneur, M. Pascal Potvin, capitaine-aubé, membre Chevalier.

Le 1er et le 3ème degrés furent conférés successivement, puis dans l'après-midi M. Ludger Faguy, député d'Etat, conféra le 2ème ; la cérémonie fut rehaussée par la présence de M. J.-H. Levasseur, du district No 1 puis du docteur R. Danseau, de Drummondville, représentant du district No 6.

La journée se termina par un magnifique banquet qui fut servi au Couvent par les RR. SS. de la Charité. Cette fête mémorable chez les Chevaliers avait attiré beaucoup de leurs Frères de toutes les paroisses avoisinantes ; en un mot, ce fut une initiations des mieux réussies.

LES CORS lèvent sans une douleur

Ni tampons, ni emplâtres embarrassants—seulement quelques gouttes d'un remède indolore — l'EXTRACTEUR DE CORS PUTNAM — quelques applications et le cor sauté, racines, branches et tout ! Pour avoir des résultats rapides, augmenter le confort employez le vieux corricide fiable, l'EXTRACTEUR DE CORS PUTNAM, 35c chez tous les pharmaciens.

Extracteur de Cors Putnam

Des prisonniers sont rapatriés

Ottawa, 30 (P. C.) — Cinq aviateurs et 36 officiers, sous-officiers et soldats de l'armée canadienne sont au nombre des prisonniers rapatriés d'Allemagne à bord du vaisseau d'échange Gripsholm. Le sous-officier breveté Croisiau, qui fit un stage d'entrainement à Québec, est l'un des cinq aviateurs rapatriés. Ceux-ci doivent passer quelque temps en Angleterre pour permettre de régulariser leur situation. On ne les attend pas au Canada avant plusieurs semaines.

Les 36 officiers, sous-officiers et soldats canadiens libérés d'Allemagne avaient été faits prisonniers à Dieppe. Le vaisseau d'échange sur lequel ils ont pris place atteindra New-York le premier juin. Six membres de l'armée canadienne sont restés outre-mer. On relève sur la liste de rapatriés, les noms suivants :

Le lance-caporal P.-J. Morneau, du Central Ontario Regiment, Owen Sound, Ont.

Le soldat J. Grenier, du Régiment de Québec, de Lac Bellemare, Qué.;

Le soldat R. Trudel, du Régiment de Québec, de Coteau-Rouge, Montréal ;

Le soldat J. Dufour, du Régiment de Québec, de Lantier, Qué.;

Le soldat M. Tousignant, du Régiment de Québec, Montréal.

Le soldat A. Deseve, du Régiment de Québec, de Montréal.

Le capitaine Joseph-Robert Hainault, du Régiment de Québec, de Montréal.

Le sous-officier breveté Georges-Thomas Croisiau, est vétéran des guerres d'Espagne et de Finlande. Il a été fait prisonnier à deux reprises par les puissances de l'Axe au cours de la présente guerre. Né de naissance, il s'enrôla dans le C.A.R.C., à Ottawa en 1940 avec l'un des premiers groupes d'étrangers d'origine alliée à être admis dans les écoles d'entrainement du Commonwealth. Le sous-officier Croisiau est âgé de 29 ans. Il n'a pas de parents au Canada. La liste officielle où son nom figure fait cependant mention de Mlle Rolande Brunet, sa marraine de guerre, 169, Grande-Allée, Québec.

CHOQUETTE

Décès

Le 14 mai dernier, est décédé M. Joseph Blanchet, époux de Armanda Fregault. Le défunt était âgé de 77 ans.

—Le 20 mai est décédé, à l'âge de 82 ans, M. Edmond Simonneau, époux de feu Marie Lachaine. Aux familles éprouvées, nous offrons nos condoléances.

Baptême

Le 22 mai a été baptisé Joseph-Alfred-Louis-Floran, enfant de M. et Mme Louis Blanchette (Florence Proulx). Parrain et marraine, M. et Mme Alfred Proulx, grands-parents de l'enfant.

Mariage

Le 20 mai a été béni le mariage de M. Lucien Ouellet, fils de M. et Mme Philias Ouellet avec Mlle Marie-Blanche Vézina, fille de M. et Mme Louis Vézina. Les mariés étaient accompagnés de leur père respectif. Nos meilleurs voeux de bonheur.

ARTHABASKA

La fête des Mères

Dernièrement avaient lieu à Arthabaska, des démonstrations civiles et religieuses, à l'occasion de la fête des Mères. C'est la Ligue Catholique Féminine qui a vu à l'organisation de ces démonstrations. Le matin, il y eut aux deux messes, une allocution de circonstance prononcée par le R. P. Brunet, des RR. PP. du Sacré-Coeur de Ste-Clotilde.

Dans l'après-midi, il eut réception de plus de 50 nouvelles ligueuses. Le soir, une séance récréative avait lieu à la salle du collège des frères des Ecoles chrétiennes, sous la présidence de M. l'abbé Henri Bernier, curé. Mlle Gabrielle Denault, secrétaire de la Ligue Catholique féminine souhaita la bienvenue à l'auditoire avec toute l'habileté et la grâce qu'on lui connait. Une courte saynète fut ensuite interprétée: "Une Mère . . . " Toutes les actrices et les figurantes furent à la hauteur de leur rôle. M. le curé Bernier dit le mot de la fin.

Une solution au problème de la paix

Montréal, 20. (P. C.)— Comme solution au problème de la paix, Mgr D.-A. Maclean, professeur de morale sociale et internationale à l'Univsrsité catholique de Washington, D. C., a recommandé, hier, l'institution "d'un commonwealth mondial constitué selon les principes chrétiens". Il parlait au congrès de la Société royale du Canada.

Mme Xavier Ricard meurt subitement

Mme Xavier Ricard (Délia Taillon), est décédée subitement samedi matin, à St-Hyacinthe, à l'âge de 64 ans. La mort inopinée de cette femme de bien suscitera d'unanimes regrets. Mme Ricard comptait deux de ses filles en religion.

Elle laisse pour pleurer sa perte, ses filles, la Révd. Soeur St-Jean de Béthanie (Marie-Reine) et la Rév. Soeur Marie-Thérèse du Rosaire (Lévanie) toutes deux des RR. SS. de la Présentation de Marie à Philippsburg; madame Paul Gravel de Ste-Anne de Beaupré (Gilberte), et mesdemoiselles Thérèse, Berthe-Aurore et Marie-Paule Ricard, de St-Hyacinthe.

Ses fils: MM. Hubert Ricard, électricien, Jos. Come Ricard, hôtelier, à Ste-Anne-de-Beaupré, Emile Ricard, pharmacien à Drummondville, Théogène Ricard, du bureau de l'emploi de la Cie Goodyear et le sergent aviateur Bernard Ricard, C.A.R.C., de St-Jean.

Lui survivent en outre son gendre, M. Paul Gravel, épicier à Ste-Anne-de-Beaupré; ses belles-filles, mesdame Hubert, Jos. Come et Théogène Ricard; ses petits-enfants, Hubert, Jean-Claude, Denis, Elise et Normand Gravel, Pierre, André, Jean, J. Denis, Monique, Suzanne et Louise Ricard.

Elle était aussi la belle-soeur du Rév. Frère Théogène, des Frères du Sacré-Coeur et des RR. SS. St-Ernest et Joseph-Herman, des Soeurs de l'Assomption de Nicolet.

Les funérailles de madame Xavier Ricard auront lieu ce matin à 9 h. 30 en l'église Notre-Dame du Rosaire, à St-Hyacinthe.

RIMOUSKI

Notre-Dame du Lac fête son curé

La fête de l'anniversaire de naissance et d'ordination à la prêtrise du Révérend Chanoine Ernest Gagnon, curé de la paroisse de Notre-Dame du Lac, s'est déroulée le jour de l'Ascension, au couvent de Notre-Dame du Lac, s'est déroulée le jour de l'Acension, au couvent de Notre-Dame du Lac. A cette occasion, une soirée dramatique et musicale a été organisée par les religieuses qui ont présenté avec beaucoup de succès Yva ou le Triomphe de la Foi, drame en quatre actes. Une adresse a été lue par Mlle Hélène Therriault, élève du couvent, et des cadeaux lui ont été offerts par les membres de la Ligue du Sacré-Coeur, par les confréries des Dames de Ste-Anne et des Enfants de Marie. M. le chanoine remercia ensuite les organisateurs et les donateurs en termes très émus. La vaste salle était remplie, et parmi l'assistance se trouvaient plusieurs membres du clergé venus des paroisses environnantes, dont M. l'abbé Guy, curé de Cabano, MM. les abbés Geo. Côté, de St-Benoit, J.-Ad. Beaulieu, de St-Eusèbe, Eugène Brière, de Ste-Rose du Dégelé et plusieurs autres.

DEMANGEAISON
apaisée en 7 minutes

Votre peau a près de 50 millions de petits joints ou pores minuscules où se cachent des germes qui causent démangeaison, craquelure, éruption semblable à l'eczéma, desquamation, pellicules brûlantes de peau, boutons, porrigo, démangeaison des pieds et autres dermatoses. Le nouveau traitement **Nixoderm** apaise la démangeaison en 7 minutes et agit tout de suite pour déloger les germes et devrait vite aider à éclaircir, adoucir, assouplir et embellir votre peau — de fait **Nixoderm** doit vous satisfaire entièrement ou on vous rembourse votre argent sur retour du paquet vide. Procurez-vous **Nixoderm** dès aujourd'hui à votre pharmacie — voyez comme il agit vite et comme vous paraissez mieux. L'offre d'essai avec garantie de remboursement vous protège.

État certifié des salaires payés par la Dominion Textile

Le salaire hebdomadaire moyen versé à tous les employés des usines de la Dominion Textile Company Limited, durant la quinzaine à laquelle a trait le certificat des auditeurs, est de $24.08.

Les employés masculins adultes ont retiré en moyenne $30.44 par semaine.

La semaine normale de travail pour le personnel des filatures est de 48 heures; pour tout travail supplémentaire, le sursalaire est de 50% du salaire régulier.

Le tableau suivant fournit les indications détaillées quant à la répartition des employés d'après l'âge et le sexe, ainsi qu'au salaire horaire moyen pour chaque catégorie d'employés.

CATÉGORIE D'EMPLOYÉS	Pourcentage du personnel total	Salaire horaire moyen cents à l'heure
Hommes		
21 ans et plus	45.9%	56.8
18-20 ans	5.3	45.8
moins de 18 ans	8.6	37.4
Femmes		
18 ans et plus	34.0	42.0
moins de 18 ans	6.2	36.5
Tous les employés	100.0	48.9

Nous avons examiné les listes de paie de la Dominion Textile Company Limited pour la quinzaine terminée le 4 mars 1944, et nous certifions que le tableau ci-dessus est un état exact de la répartition des employés d'après l'âge et du salaire horaire moyen de tous les membres du personnel des filatures pour la période en question.

Le 19 mai 1944

P. S. ROSS & SONS, MONTREAL
comptables agréés

Ces chiffres sont basés sur les salaires des seuls employés des usines. Ils ne comprennent pas les traitements des officiers de la compagnie, ni ceux des surintendants d'usine, des assistants-surintendants, des employés du bureau chef ou des bureaux d'usine.

DOMINION TEXTILE COMPANY LIMITED

LE GENERAL CLARK A ANZIO: Le général Mark Clark, commandant de la 5e armée, photographié sur la tête de pont d'Anzio peu après que les troupes alliées de cette zone située immédiatement au sud de Rome eurent opéré leur jonction avec le gros de la 5e armée. Le général Clark est entouré de soldats britanniques et américains qui l'acclament. (International News)

Les aviateurs prisonniers des Nazis s'évadent dans un tunnel

Londres, 29 (P. C.) — (Câble) — Les aviateurs alliés, comprenant des Canadiens qui se sont évadés du camp d'internement Stalag Luft 3 en mars dernier ont réussi à sortir du camp en Silésie par un tunnel de 450 pieds de long qu'ils avaient mis 15 mois à creuser dans le plus grand secret. C'est Ossian Goulding, correspondant du "Daily Telegraph" à Stockholm qui révèle ce fait aujourd'hui. Goulding qui attribue ce renseignement "à un ami à Breslau" rapporte ainsi, selon une note éditoriale du "Daily Telegraph" le premier "récit authentique et complet de ce qui se dit couramment en Silésie". On sait que 76 aviateurs s'évadèrent dont 47 furent tués plus tard par les Allemands.

La dépêche dit que le camp d'internement est situé à Sagan en Silésie et que la tentative d'évasion fut organisée par un chef d'escadrille qui, en temps de paix, est un ingénieur. Selon Goulding, cette tentative d'évasion produisit un émoi tel que toute la Silésie fut "comme une maison de fous".

Citant un citoyen de Breslau, Goulding dit que quelques jours après l'évasion, la population entendit dire que le commandant allemand du camp d'internement et tout le personnel en devoir ce jour-là furent licenciés et que quelques-uns furent tués ou envoyés dans des camps de concentration.

La dépêche ajoute que les aviateurs entrèrent dans le tunnel à tour de rôle après avoir évité les sentinelle et les projecteurs électriques.

Un citoyen de Sagan, à peu de distance du camp, a dit à l'ami de Goulding à Breslau qu'il n'entendit aucun coup de feu au camp d'internement ce soir-là.

"Cela prouverait", dit Goulding, "que les officiers-aviateurs ne furent pas tués durant leur tentative d'évasion dans le tunnel, au cours de la nuit".

Gandhi parle

Bombay, Indes, 29. (P. C.) — Mohandas K. Gandhi, rompant le silence qu'il s'était imposé depuis deux semaines, a parlé à son entourage aujourd'hui. On ne croit pas cependant qu'il fasse une déclaration au sujet de son attitude politique.

Mission yougoslave au front de la Russie

Moscou, 9. (P.C.-Reuters) — On apprend aujourd'hui qu'une mission militaire du maréchal Josip Broz (Tito), commandant des partisans yougoslaves, a récemment visité le secteur de la 2e armée ukrainienne (maréchal Ivan-S. Konev) sur le front russe et a passé 10 jours à visiter des unités soviétiques en Ukraine et en Roumanie. Le maréchal Konev a remis aux membres de la misson sa propre jumelle et un poignard ciselé par un homme de l'armée rouge comme cadeaux pour le maréchal Tito.

EXOFF soulage L'ECZEMA

Ne tache pas le linge. Rend le bain permissible. Employé contre les irritations de la peau dans les fabriques et les usines de guerre. En vente dans les bonnes pharmacies.

W. BRUNET & CIE, LTEE, Distributeurs

Elections en Irlande du Sud

Dublin, 29. (P. C. - Reuters) — Les élections générales ordonnées pour la deuxième fois en moins d'un an dans l'Irlande neutre par le premier ministre Eamon de Valera auront lieu demain. M. de Valera ordonna des élections le 9 mai dernier après que le gouvernement eut été défait par 64 à 63 sur un projet de loi relatif aux transports. Les élections soulèvent très peu d'intérêt et les prédictions sont rares, mais les partisans de M. de Valera assurent qu'il sera reporté au pouvoir par une majorité de 10 ou 12 sièges sur tous les autres parties. Le Fianna Fail est le seul parti qui ait mis suffisamment de candidats en lice pour pouvoir obtenir une majorité dans le nouveau Dail. Sur les 247 candidats qui se disputent les 138 sièges, 96 représentent le parti du gouvernement et deux d'entre eux ont été élus par acclamation. Le Fine Gael, principal parti de l'opposition, n'a que 54 candidats.

Deux nouvelles grèves à Détroit

Détroit, 29. (P. A.) — La grève chez Chrysler a pris fin aujourd'hui à Détroit et le travail a repris aux usines de la General Motors à Saginaw. Quelque 7,300 ouvriers étaient affectés par cette grève. Mais au moment où un règlement était conclu dans ces deux derniers cas, une nouvelle grève se déclarait dans une autre usine de guerre de Détroit pendant que les chauffeurs de camions de boulangerie et les fabricants de produits pharmaceutiques à Parke, Davis & Co., ici, se déclaraient encore opposés à la reprise du travail. 4,400 hommes et femmes se trouvent par ce fait sans emploi.

Moquez-vous d'une barbe DURE!

Servez-vous du rasoir aux "4 plus-values"

1ère. Rasage très agréable! Quand vous confiez votre barbe au rasoir Schick Injector, elle tombe comme du duvet. La tête brevetée *exclusive* du Schick la dompte et rend les poils dociles.

2ème. Rase mieux et plus vite! Parce que les lames Schick sont doublement repassées et DEUX FOIS plus épaisses que les lames ordinaires. Elles s'affilent mieux —*gardent* mieux leur fil. Protégées contre la rouille. Une *exclusivité*.

3ème. Rasage à fleur de peau! On ne se coupe presque jamais avec le Schick. Ça se comprend. La tête brevetée *exclusive* de ce rasoir n'a pas de dents et les coins de la lame sont protégés.

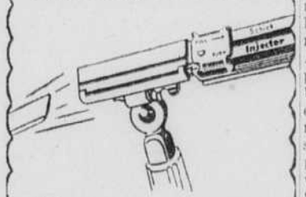

4ème. Changement magique des lames! Le Schick est le *seul* rasoir dont les lames se changent automatiquement en poussant sur un levier. Rien à démonter ni à assembler. Pas de bords coupants à manier—ni de papier à enlever. *Exclusives!*

TOUT CECI...ET DE L'ÉCONOMIE AUSSI!

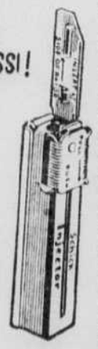

Lames Schick INJECTOR

A MOINS DE 4c PIÈCE

20 lames très affilées pour seulement 75c

Congé de la Pentecôte très calme en Angleterre

Londres, 29. (PA) — Malgré l'attente fiévreuse de l'invasion prochaine, les Britanniques ont passé un congé de la Pentecôte des plus tranquilles, du moins chez les civils. Tous les bureaux d'affaires étaient fermés. Une foule-record, pour temps de guerre, de 33,000 personnes, a assisté à un match de cricket entre des équipes de l'Australie et de l'Angleterre. Des milliers de cyclistes avaient envahi les chemins, principalement ceux conduisant à Ascot. Les parcs étaient envahis par les pique-niqueurs qui ne se retournaient même pas lorsque des convois militaires passaient.

Nouvelle sensationnelle à la mode de Berlin

New-York, 29 (P. A.) — Une femme parlant au micro de Radio-Berlin d'une voie émue et excitée demanda aux "messieurs et dames en Amérique" de rester aux écoutes pour "une nouvelle sensationnelle". Un peu plus tard, elle annonça ce qui suit : "Et maintenant, mesdames et messieurs, voici la nouvelle sensationnelle que nous vous avons promise. Dans quelques instants, vous entendrez un artiste talentueux de Berlin jouer sur un violon fabriqué en 1626".

Les pensions de vieillesse

Ottawa, 29 (P.C.) — Le ministre des Finances Ilsley a annoncé aux Communes aujourd'hui que les bénéficiaires de la pension de vieillesse pourrait maintenant gagner jusqu'à concurrence de $125 par année sans subir de déductions au lieu de $65 comme à l'heure actuelle.

Morts tragiques

Hornell, N.-Y., 29. (P. A.) — Mme Carolyn M. Donelson, 38 ans et sa fillette Helen, 2 mois, ont été brûlées à mort, hier soir. L'incendie dans lequel elles ont péri avait été allumé par une explosion d'un poêle à kérosène. M. Earl L. Donelson fut gravement brûlé en tentant de sauver son épouse et son enfant.

Sain et sauf

Ottawa, 29. (P. C.) — Le Marine canadienne annonce que le marin Lorne Irwin Johnson, de Moose Jaw, Sask., rapporté disparu, après le torpillage de la frégate "Valleyfield", est sain et sauf au Royaume-Unis. Il était malade en Angleterre et ne put s'embarquer sur le "Valleyfield".

Mort de madame Louis Langlois

Nous avons appris avec regret la mort de Mme Louis Langlois, née Marie-Célina Lachance, décédée à sa résidence samedi le 27 mai à l'âge de 78 ans et 6 mois. Elle laisse pour pleurer sa perte, outre son époux, M. Louis Langlois, ingénieur du Canadien National; ses garçons: Antonio, Louis, Léo, Armand, Aurélien, ainsi que Willie et Omer qui sont décédés; ses filles, Corinne, Lucienne, Yvonne; une belle-fille, Dolorès; ses belles-filles, Mme Antonio Langlois (Marguerite Paradis), Mme Aurélien Langlois, (Ernestine Richard); 13 petits-enfants, ainsi que plusieurs neveux et nièces.

Les funérailles ont eu lieu aujourd'hui, le 30 maï, à 9 heures, en l'église de Jacques-Cartier et l'inhumation au cimetière St-Charles.

Nos condoléances.

Mise en garde de Mgr Paul Yu-Pin

Vancouver, 29. (PC) — Son Excellence Mgr Paul Yu-Pin, évêque de Nankin, a déclaré ici hier soir dans une entrevue, que les Alliés n'ont plus que six mois pour aménager une route qui permettra les envois d'approvisionnements absolument nécessaires à la Chine. L'évêque chinois a fait remarquer que seulement 10 pour cent des envois américains en vertu de la loi du prêt-location, atteignent les défenseurs de la Chine par voie aérienne, et qu'en cette occurrence, il est impératif qu'une voie soit immédiatement aménagée. "Il est à craindre", dit-il, "que les troupes japonaises ne parviennent à diviser la Chine en deux tronçons, doublant ainsi la tâche des Alliés en les expulsant de la Chine."

Bloc nord-américain en faveur de Tito

Vancouver, 29. (PC) — Les membres de la communauté yougoslave de Vancouver se sont joints aux groupes slaves américains et mexicains hier soir pour constituer un bloc nord-américain, afin de faire reconnaître le maréchal Tito par les Nations-Unies et supporter l'armée de la libération combattant en Yougoslavie. Plus de $30,000 ont été souscrits pour aider l'armée de Tito. Une résolution a été votée à l'adresse du gouvernement canadien afin d'obtenir l'autorisation de percevoir cet argent et de l'envoyer sous forme d'approvisionnements en Yougoslavie.

Portez-vous bien pour vos VACANCES

...et vos fins de semaines

Faites-vous admirer cet été pour votre entrain, votre énergie et votre florissante santé. Portez-vous bien . . . et *paraissez bien* . . . avec l'aide de NUVITAL, le nouveau tonique riche en vitamines et matières minérales pour les nerfs et le sang. Si vous avez travaillé dur, si vous êtes fatigué, nerveux, irritable, commencez dès maintenant à prendre NUVITAL. Il renforcira votre système nerveux et vos tissus, et enrichira votre sang. Comme NUVITAL est fait par les fabricants de Fruitatives, vous pouvez avoir entière confiance en lui . . . il est efficace! Si vous voulez passer un été plus agréable, prenez NUVITAL!

N5F

Quel cauchemar!

J'ai rêvé que je payais $5. une coupe de cheveux, et $50. une paire de chaussures en carton. J'ai rêvé que nous n'avions pas de contrôle des prix en temps de guerre sur les profits, les salaires, et que nous n'avions pas eu non plus le bon sens d'organiser la distribution des vivres et des munitions à la ligne de feu.

J'ai rêvé que les prix étaient fantastiques parce que tout le monde gagnait beaucoup d'argent et le dépensait aussi vite.

Dans les magasins, c'était comme une liquidation et les gens s'arrachaient les marchandises de crainte que les prix montent davantage.

Le monde pris de panique achetait même des choses dont il n'avait pas besoin et chacun se faisait une réserve.

J'ai rêvé qu'il fallait se battre pour obtenir plus d'argent et que dans cette folle course, les gages et les salaires restaient inférieurs au coût de la vie.

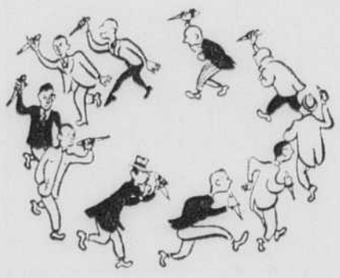

J'ai rêvé que les voisins se blâmaient les uns les autres de leurs ennuis,

que le sentiment général était chacun pour soi advienne que pourra même si notre effort de guerre se ralentit.

ALORS... HEUREUSEMENT... JE ME SUIS RÉVEILLÉ

J'ai constaté, à ma grande satisfaction, que je vivais dans un pays où tout était bien ordonné, où le coût de la vie était maintenu dans des limites raisonnables;

j'ai compris que les prix et les salaires—le coût de production et le plafond des prix—étaient inséparablement liés;

j'ai conclu que, sans les restrictions qui nous protègent de l'inflation, mon cauchemar eût été une réalité.

Je dois me rappeler toujours que le danger est encore grand et qu'il faut tenir jusqu'au bout. Cela signifie que chacun doit agir franchement et faire sa part en n'essayant pas d'obtenir certains avantages temporaires aux dépens de ses concitoyens.

Le septième d'une série de messages du gouvernement canadien soulignant l'importance d'enrayer la hausse du coût de la vie et de prévenir le danger de la déflation.

COMMENCANT DEMAIN

NOUVEL EMPLACEMENT
STADE de BASEBALL

2000 SIEGES
50¢
Plus taxe

Directement du Forum de Montréal

CIRQUE HAMID MORTON

Numéros Sensationnels
qui vous feront courir des frissons sur la peau

PROSKE
le fameux dompteur d'animaux sauvages, avec ses tigres du Bengal. Le seul qui ose présenter à un tigre un morceau de viande crue et le lui enlever ensuite.

20 SUPERBES
CHEVAUX ARABES
dressés de façon merveilleuse.

ÉNORMES
ÉLÉPHANTS
DE L'INDE
dans des tours sensationnels

BOUFFONS
QUI VOUS FERONT TORDRE DE RIRE
Plusieurs parlent le français.

ACROBATES AÉRIENS
de réputation internationale

18 NUMÉROS 18

ATTRACTION SUPPLEMENTAIRE
Le plus petit homme au monde qui offre $25. à toute personne qui réussit à se promener sur sa bicyclette minuscule.

Ray NOVAK

2 REPRESENTATIONS CHAQUE JOUR
2.30 p.m. et 8.30 p.m.

Dernière Représentation
Dimanche Soir à 8.30

IMPERIAL
Dernier jour : "In Old Oklahoma" avec John Wayne, Martha Scott, Albert Decker. Aussi Ruth Terry et Robert Livingston dans "Pistol Packin' Mama"
COMMENCANT DEMAIN :
"FOLLOW THE BAND"
Frances Langford, Alvino Rey et The King Sisters.
"HONEYMOON LODGE"
Harriett HILLIARD, Ray EBERLE, Ozzie NELSON et son orchestre

DANS NOS THEATRES

Jean Gabin au Cinéma de Paris

Le puissant acteur Jean Gabin (à gauche), vedette du film "Quai des Brumes" cette semaine en plein succès.

Horaires des cinémas

CAPITOL : — Représentations complètes à 2 h., 6h. 30 et 8h. 10 ; "Henry Aldrich Boy Scout" (66 min.) à 2 h. et 8 h. 10 ; "The Purple Heart" (99 min.) à 3h. 20 ; 6 h. 30 et 9 h. 30.

CARTIER : — "The Gorilla Man" 1.00, 4.05, 7.10, 10.15 hrs. "Shine On Harvest Moon" 2.20, 5.25, 8.30 hrs. Nouvelles, 2.05, 5.10, 8.15 hrs. Continuel de 1.00 à 11.15 hrs.

CANADIEN : — "Sans lendemain. 1.00, 3.55, 6.50, 9.45 hrs. "Derrière la façade", 2.47, 5.42, 8.37 hrs. Nouvelles, 2.17, 8.07 hrs. Continuel de 1.00 à 11.30 hrs.

CAMBRAI : — Nouvelles : 1.45, 8.15 hrs The Pied Piper : 2.00, 6.05, 10.10 hrs. The Young in Heart : 3.30, 8.30 hrs.

CINEMA DE PARIS : — "Quai des Brumes", 12.30, 3.41, 6.30 et 9.41 hrs. "La 13ème Enquête de Grey", 2.16 et 8.16 hrs. Reportage, 1.48 et 7.48 hrs.

EMPIRE : — "What a Woman", 1.00, 3.45, 6.40, 9.25 hrs. Nouvelles, 2.30, 5.20 et 8.10 hrs. "Chance of a Lifetime", 2.45, 5.35, 8.25 hrs. Continuel tous les jours de 1.00 à 11.15 hrs.

FRANÇAIS : — Hit Tuno Jamboree, 1.10 7.00 et 10.50 hrs. Action in North Atlantic, 1.30 et 7.20 hrs. Nouvelles Movietone, 1.00 et 9.25 hrs. Chatterbox, 3.35 et 9.35 hrs.

IMPERIAL : — "Pistol Packin' Mama", 1.00, 4.12, 7.00, 10.12 hrs. Sujets courts, 2.04 8.04 hrs. "In Old Oklahoma", 2.31, 8.31 hrs.

PRINCESSE : — Sujets courts, 1.00, 7.00 hrs. "Dangerous Blonde", 1.28, 7.28 hrs. "The Cowboy and the Senorita", 2.57, 8.57 hrs. "False Faces", 4.07, 10.07 hrs.

RIALTO : — "When Tomorrow comes", 3.15, 8.25 hrs. "Happy Go Lucky", 1.40, 6.40, 10.00 hrs. Nouvelles, 1.30, 8.00 hrs. Sorties, 4.50, 11.25 hrs.

VICTORIA : — "The Fighting Seabees", 2.25, 5.30, 8.40 hrs. "You Are A Lucky Fellow Mr. Smith", 1.00, 4.05, 7.10, 10.15 hrs. Nouvelles, 2.05, 5.15, 8.20 hrs. "Community Song", 2.15, 5.20, 8.30 hrs.

CINEMA DE LEVIS : — Troika sur la Piste Blanche, 6.45, 9.50 hrs; Reportage français : 8.00 hrs. DuBarry was a Lady : 8.10 hrs.

ACADEMIE DE MUSIQUE : — They Came To Blow Up America, 7.00, 9.45 hrs. Nouvelles Movietone: 7.50 hrs. - Une Aventure de Buffalo Bill : 8.00 hrs.

THEATRE CANADA : — "High Explosive", 7.00 hrs. Nouvelles, 8.00 hrs. Sujet court, 8.10 hrs. "Lassie Come Home", 8.20 hrs.

Au Victoria

John Wayne, l'étoile du film "The Fighting SeaBees", nouvelle et merveilleuse réalisation authentique de la compagnie Republic, qui est à l'affiche jusqu'à jeudi au soir.

AUJOURD'HUI VENTE DES BILLETS POUR CONCERT DU 1er

C'est jeudi (1er juin) que les Dames Auxiliaires du Royal 22e donnent leur concert au profit de leurs oeuvres au Palais Montcalm.

On a pu voir par l'annonce publiée dans ces colonnes que pour un prix presque insignifiant elles nous offrent un programme d'une valeur inespérée. En effet, elles ont le concours de Mlle Irène Allard-Moquin, des Trois-Rivières, une chanteuse dont la réputation était déjà bien connue, mais qui a de beaucoup augmenté sa popularité chez les amateurs de chant et de musique à Québec lors de son concert pour le Club Musical des Dames. Il y a une couple de mois. Mlle Moquin a un répertoire volumineux dans lequel elle a choisi les pièces les mieux goûtées du public québecois, qu'elle connaît maintenant.

Et la Société chorale mixte des Trois-Rivières, un choeur de quatre-vingts voix, rendra aussi plusieurs airs que l'on cherche toujours sur un programme de concert.

Les Dames qui travaillent à se procurer des fonds pour expédier des douceurs aux glorieux soldats de notre 22e devraient rencontrer partout le plus chaleureux accueil. On s'expliquera mal peut-être qu'elles nous offrent un si beau programme à un si bas prix, la raison est que les artistes, désireux d'aider une si belle oeuvre, donnent gratuitement leurs services, paient en plus toute dépense que leur occasionne leur venue à Québec. Ils veulent que toute la recette soit versée entre les mains des Dames auxiliaires, qui sauront bien quel bon usage en faire. On peut se procurer des billets au contrôle du Palais Montcalm dès aujourd'hui. —(Communiqué)

Au Capitol

Kevin O'Shea joue un des premiers rôles dans "The Purple Heart", l'un des deux grands films à l'affiche aujourd'hui, demain et jeudi.

A l'Empire

2 grands artistes

Rosalind Russell et Brian Ahearn qui sont co-étoiles dans "What a Woman" présentement à l'affiche de l'Empire.

★ CARTIER
AUJOURD'HUI : Ann Sheridan, Dennis Morgan et Irene Manning dans: "Shine On Harvest Moon", aussi John Loder dans "The Gorilla Man".
COMMENCANT MERCREDI :
Humphrey Bogart avec les Dead End Kids dans "CRIME SCHOOL"
Suzan Hayward Ronald Reagan dans "GIRLS ON PROBATION"
MAT. 25c— SOIR 35c— Taxe comprise

VICTORIA
AUJOURD'HUI A JEUDI
John Wayne — Susan Hayward
dans
"The Fighting Seabees"
avec Dennis O'Keefe
Aussi
Allan Jones — Evelyn Ankers dans
"You're a Lucky Fellow Mr. Smith"
avec BILLY BURKE

ACADEMIE Aujourd'hui à vendredi
L'un des 8 saboteurs "exécutés" n'est-il pas vivant aujourd'hui ?
George SANDERS, Anna STEN, dans
"THEY CAME TO BLOW UP AMERICA"
GARRY COOPER dans Les aventures de BUFFALO BILL avec JEAN ARTHUR
UN FILM INTIÈREMENT PARLÉ FRANÇAISE

EMPIRE
D'aujourd'hui à jeudi
2 bons films
ROSALIND RUSSELL BRIAN AHERNE IRVING CUMMINGS What a Woman!
Autre attraction
CHESTER MORRIS
dans
"THE CHANCE OF A LIFETIME"

PRINCESSE
"The Cowboy and the Senorita" avec Roy Rogers. "Dangerous Blondes" avec Evelyn Keyes et Allyn Joslyn. "False Faces" avec Bill Henry. Ep. 5 "THE MASKED MARVEL".
COMMENÇANT DEMAIN :
"MOJAVE FIREBRANT"
avec BILL ELLIOTT
"BLONDIE FOR VICTORY"
Penny Singleton et Arthur Lake
"MOUNTAIN RHYTHM"
avec THE WEAVER BROS.

Le cirque demain au Stade Parc Victoria

Les jeunes, et ceux qui entendent le demeurer, attendent avec impatience et intérêt l'arrivée de la troupe d'animaux sauvages dompités de Hamid Morton, qui sera ici au Stade du Parc Victoria dès demain et pour cinq jours.

Un groupe de tigres, d'éléphants, de poneys dressés et de chevaux savants est quelque chose en dehors de l'ordinaire, qui ne manque pas de captiver le public, et l'on prévoit que cette attraction attirera des milliers de spectateurs à toutes les représentations, tant de l'après-midi que de la soirée.

La troupe nous arrive après une tournée triomphale aux Etats-Unis, à Montréal et à Ottawa, et les numéros sensationnels présentés sous la grande tente ont obtenu un tel succès que le Forum de Montréal et l'Auditorium d'Ottawa ont été remplis à leur capacité pendant deux semaines consécutives.

Présentant des célébrités mondiales telles que le Capitaine Proske et ses tigres du Bengale, dans un acte qui est un défi à la mort, le plus audacieux dans ce domaine, — le capitaine Van Leer et ses chevaux savants, — des éléphants domptés dont l'un établit le public partout où il exhibe son savoir faire sur le fil tendu, — le spectacle Hamid Morton est une attraction de premier ordre, du commencement à la fin.

C'est une attraction saine, irréprochable, amusante pour tous, enfants, dames ou demoiselles, qui dure deux heures. Les bouffons extravagants, les aérialistes, les étoiles du trapèze, etc., se succèdent continuellement pour offrir une série de numéros variés, qui font tous un plaisir dont les spectateurs garderont longtemps le souvenir. — (Communiqué)

Couple charmant au Canadien

Un moment charmant du film "Derrière la façade", avec Gaby Sylvia et Andrex cette semaine au Canadien.

Au Cinéma de Lévis

Lucille Ball et Gene Kelly dans la splendide production musicale en couleurs "Du Barry was a Lady", à l'affiche jusqu'à vendredi soir.

Mme J.-M. Descarreaux au premier rang

Dimanche soir dernier le premier groupe des quilleuses de Quebec Sporting Goods participait au 2e tournoi provincial féminin de petites quilles, à la salle paroissiale de St-Malo et c'est Mme J.-Maurice Descarreaux qui se classait la première avec une moyenne de 105.1 pour les cinq parties officielles du tournoi.

On sait que ce groupement était sous la direction de Mme Albert Racette, assistée de Mme J.-Maurice Descarreaux.

Au cours de la soirée Mme Descarreaux et Mlles Françoise Bédard et Françoise Paquet prirent des positions dans le "Big-Six" actuellement en cours.

Voici les resultats de la soirée :

1—Mme J.-M. Descarreaux, Q. S. G.	526	105.1
2—Mlle Franoise Bédard, Q. S. G.	516	103.2
3—Mlle Franoise Paquet, Q. S. G.	514	102.4
4—Mlle Simone McKay, Q. S. G.	506	101.1
5—Mlle Yvette Labrecque, Q. S. G.	500	100.0
6—Mlle Marcelle Matte, John Ritchie	483	96.3
7—Mlle Lucienne Matte, John Ritchie	467	93.2
8—Mlle J. Côté, Q. S. G.	456	91.1
9—Mlle Marguerite Bédard, Q. S. G.	455	91.0
10—Mlle Estelle Matte, Indépendante	446	89.1
11—Mlle H. Lapointe, Q. S. G.	446	89.1
12—Mme G. Lapointe, Q. S. G.	446	89.1
13—Mlle Y. Auclair, Indépendante	439	87.4
14—Mlle Bernadette Matte, John Ritchie	427	85.2
15—Mlle E. Rhéaume, Q. S. G.	421	84.1
16—Mme E. Bérubé, Q. S. G.	417	83.2
17—Mme A. F. Racette, Q. S. G.	402	80.2
18—Mlle Marguerite Drolet, John Ritchie	394	78.4
19—Mlle Emilienne Bouchard, John Ritchie	384	76.4
20—Mme G. McKay, Q. S. G.	371	74.1
21—Mlle Yvette Michaud, Q. S. G.	367	73.2
22—Mme A. Blouin,		
23—Mme Ambroise Whitton, Q. S. G.	366	73.1
Q. S. G.	356	71.1
24—Mlle Claire Boiduc, Q. S. G.	349	69.4
25—Mme Léopold Racette, Q. S. G.	313	63.0

CINEMA de PARIS
JEAN GABIN MICHÈLE MORGAN MICHEL SIMON
LE QUAI des BRUMES
En programme double avec
Maurice LAGRENÉE dans LA 13ème ENQUÊTE de GREY

Capitol Matinée 25c Soirée 30-40c Plus taxes
UN THÉATRE FAMOUS PLAYERS
3 JOURS COMM. AUJOURD'HUI
à 3 h. 20 ; 6 h. 30 et 9 h. 30
Ils bombardèrent Tokyo... furent faits prisonniers par les Japonais... et défièrent la fureur nippone... dans un drame si renversant que sa mise à l'écran n'est permise que d'aujourd'hui !
THE PURPLE HEART
Aussi à 2h. 8 h 10
Jimmy Lydon
"HENRY ALDRICH BOY SCOUT"

D'aujourd'hui à vendredi
CAMBRAI
1h.45 et 6h.45
MARY GAYNOR DOUGLAS FAIRBANKS, JR.
PAULETTE GODDARD
THE YOUNG IN HEART
Produced by DAVID O. SELZNICK
THE PIED PIPER
MONTY WOOLLEY RODDY McDOWALL ANNE BAXTER

CANADIEN
A L'AFFICHE
La VIE d'une FEMME et parfois... Sans LENDEMAIN
avec Elvire POPESCO FEUILLÈRE Georges RIGAUD
LECOURTOIS AZAIS
LUCIEN BAROUX avec ELVIRE POPESCO SIMONE BERRIAU BETTY STOCKFELD ERICH STROHEIM
JULES BERRY dans DERRIÈRE la FAÇADE

RIALTO
AUJOURD'HUI
Le beau drame qui remporta un si brillant succès !
★ CHARLES BOYER et ★ IRENE DUNNE dans
"WHEN TOMORROW COMES"
AUSSI
Débordante de couleurs, de rires, de romance et de rythme !
Mary MARTIN, Dick POWELL, Betty HUTTON, Rudy VALLEE
"Happy Go Lucky"
In TECHNICOLOR
A Paramount Picture
EN PLUS : Nouvelles et Sujets Courts.

CINEMA DE LEVIS
4 jours commençant aujourd'hui
LE CHEF-D'OEUVRE MUSICAL MGM
EN TECHNICOLOR !
Un tourbillon de jolies filles dans des décors somptueux !
Du Barry was a Lady
In TECHNICOLOR STARRING Red SKELTON LUCILLE BALL GENE KELLY
VIRGINIA O'BRIEN "RAGS" RAGLAND ZERO MOSTEL
TOMMY DORSEY and His ORCHESTRA
HIT TUNES "Do I Love You?" "Madame I Like Your Crepe Suzettes" "Friendship" and others
Second film
JEAN MURAT CHARLES VANEL dans TROIKA sur la Piste Blanche"

BASEBALL

HIER

Ligue Nationale
Pittsburgh, 3; Philadelphie, 2.
Cincinnati, 13; Brooklyn, 4.
St-Louis, 4; New-York, 6.

Ligue Américaine
Washington, 1; Détroit, 2.
Philadelphie, 9; Cleveland, 4.
New-York, 3; St-Louis, 11.
Boston, 3; Chicago, 1.

Ligue Internationale
Rochester, 0; Buffalo, 5.
Syracuse, 4; Jersey City, 5.

Association Américaine
Aucune joute au calendrier.

AUJOURD'HUI

Ligue Nationale
Chicago à New-York
Saint-Louis à Boston
Pittsburgh à Brooklyn
Cincinnati à Philadelphie
(4 programmes doubles)

Ligue Américaine
Boston à Cleveland
New-York à Détroit
Washington à St-Louis
Philadelphie à Chicago
(4 programmes doubles)

Ligue Internationale
Montréal à Buffalo
Toronto à Rochester
Newark à Jersey City
Baltimore à Syracuse.
(4 programmes doubles)

Association Américaine
Columbus à Toledo, 2
Indianapolis à Louisville, 2
St-Paul à Minneapolis (matin)
Minneapolis à St-Paul (soir)
Kansas City à Milwaukee

LES POSITIONS

LIGUE INTERNATIONALE

	G.	P.	P.c.
Toronto	17	13	.567
Buffalo	17	14	.548
Jersey City	18	14	.533
Rochester	18	16	.529
Montréal	16	15	.516
Syracuse	13	13	.500
Baltimore	13	15	.464
Newark	10	19	.345

LIGUE NATIONALE

	G.	P.	P.c.
St-Louis	24	10	.706
Pittsburgh	18	12	.600
Cincinnati	10	14	.376
Philadelphie	14	16	.467
Boston	17	21	.447
Brooklyn	15	19	.441
New-York	14	20	.412
Chicago	11	20	.355

LIGUE AMERICAINE

	G.	P.	P.c.
New-York	30	11	.645
Washington	19	16	.542
St-Louis	20	18	.526
Philadelphie	18	17	.514
Boston	17	18	.486
Détroit	17	20	.459
Cleveland	16	21	.432
Chicago	14	20	.412

Boxe à St-Jean, N.-B.

Saint-Jean, N.-B., 30. — (P. C.) — Johnny Lifford, de Saint-Jean, champion poids-moyen et mi-moyen des provinces maritimes, a obtenu hier soir la décision contre Ralph Walton, de Montréal, dans un combat de 10 rondes. Lifford était sur le point de remporter la victoire par mise hors de combat lorsque le combat prit fin. Lifford pesait 146 lbs et Walton 142. Dans une préliminaire, Frank Fortune, 187, de Saint-Jean, et Schoolboy Berthiaume, 190, de Montréal, annulèrent en six rondes.

Les Associations sportives de Québec

Le Quebec Yacht Club

(Par J.-Auguste Galibois)

En août 1901, je venais, avec mon frère Eugène, de traverser à la nage le fleuve devant Québec, d'un quai de Bienville à l'anse de Sillery, quand Louis et Delphis Mercier m'invitèrent à faire une petite croisière sur leur "yacht", le "Vigilant", petite mais jolie embarcation de 24 pieds. Nous devions nous rendre à St-Laurent, Ile d'Orleans, après avoir pris le diner à Sainte-Pétronille.

A dix heures moins le quart, nous levions l'ancre à la Pointe-à-Carcy par une belle journée de fin d'été, et nous gagnions le large immédiatement, poussés par une délicieuse brise qui nous caressait le visage et les bras.

Mes compagnons étaient deux charmants garçons un peu plus âgés que moi, de caractères bien différents, mais tous deux aimables et empressés, bons "yachtmen". Louis, de ma taille à peu près, assez loquace, avait la manie de se faire conter des histoires ; Delphis, plus silencieux, plus réservé, ne disait pas grand'chose, mais veillait à la manoeuvre. En ces temps-là, rares étaient les "yachts" à essence, et nous devions nous contenter de la voile pour faire notre voyage, — trop heureux encore d'avoir une bonne brise pour naviguer !

"Comment as-tu fait," me demandait Louis Mercier, "pour nager de Bienville à Sillery ? Il y a sûrement cinq milles !"

"Peut-être même six milles," lui répondis-je en riant, "mais cela n'était pas si difficile à faire que l'exploit de Jacques Le Moyne, de Ste-Hélène qui vint sous les boulets chercher le drapeau anglais de Phipps tombé dans le fleuve en 1690! Lui au moins avait toutes les circonstances contre lui, tandis que nous avions le courant de la marée montante."

"C'était tout de même une aventure" !

Nous avions gagné le large, laissant Québec étaler derrière nous, dans la lumière estivale, ses mille et une beautés pittoresques. Soudain Louis Mercier me dit :

— "Puisque tu nous contes des histoires de Phipps, vieilles de deux cents ans, conte-nous-en d'autres de la même époque et du même cadre, c'est-à-dire "qui se sont passées ici" au temps des Français".

Alors j'ouvris mon sac aux histoires !

La Jongleuse est une legende très romantique écrite vers 1860 par l'abbé Henri-Raymond Casgrain, alors jeune, sous l'influence des littérateurs du temps. Chateaubriand, Hugo et Fenimore Cooper. — On sent même l'influence du romantisme allemand (**Le Roi des Aulnes, La Lorelei**) dans ce court récit où la Dame aux Glaïeuls veut s'emparer du jeune enfant de madame Houel, personnage historique. La mise en scène est parfaite ! Oh, l'abbé Casgrain qui avait l'imagination dramatique à la Fenimore Cooper écrivait bien mieux que la plupart des écrivains canadiens-français de son temps, et certainement mieux que Crémazie, Faucher de St-Maurice et Fréchette, bien que ces deux derniers ne soient pas dépourvus de verve !

"C'était une nuit d'automne, sombre et brumeuse."

"Un canot d'écorce se détachait silencieusement du rivage de Québec, à quelques pas de l'endroit où s'élève la vieille église de la Basse-Ville".

Sur le canot, quatre personnages, le canotier, son ami Mitsi Tshinépik, madame Houel et son enfant de huit à dix ans ; portrait moral et physique de ces quatre personnes, la vaillance même ! (Je remarque que l'abbé Casgrain écrit ceci, sur le physique de Tshinépik, "d'un galbe si irréprochable que Phidias ou Canova l'eussent copié avec amour" . . . il y a quelque injustice à comparer ainsi Phidias à Canova !)

"Cependant le frêle esquif, poussé par deux vigoureux avirons, descendait le fleuve avec rapidité".

"Le sauvage Tshinépik prend la parole :

" "Le Mirage du Lac qui dort sur les genoux de la Fleur des Neiges est plus beau que le nénuphar blanc des grandes eaux".

"Ses lèvres sont deux grappes de fraises mûres et ses dents sont des flocons de neige".

"Aussi quand la Fleur des Neiges contemple le jeune Visage Pâle, le sourire est-il sur ses lèvres et ses yeux sont-ils pleins de larmes de tendresse. La Fleur des Neiges serait-elle donc aujourd'hui lasse de la vie de son enfant ? Quand la Fleur des Neiges saura que la Matshi Skouéou serait prête à mettre en liberté toutes les Peaux Blanches captives chez les Iroquois pour pouvoir mettre la main sur l'enfant d'un chef des Visages Pâles, tel que le Mirage du Lac, son coeur serait-il aussi fort ?"

(A suivre)

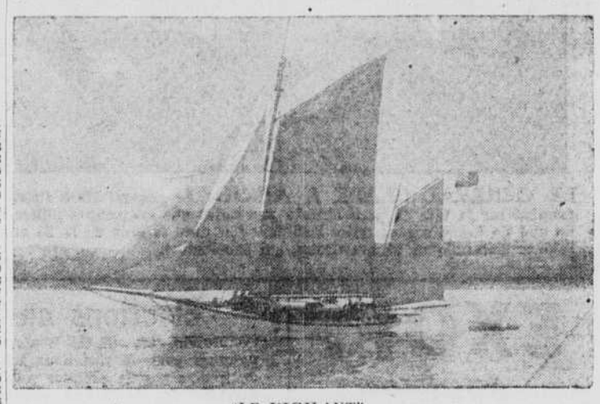

"LE VIGILANT"

Règlements officiels du jeu de la Balle Molle

(Suite)

Buts volés

Section 10. — Un but "volé" doit être crédité à un coureur, s'il réussit à avancer d'un but, sans l'aide d'un coup sûr, d'une mise hors jeu, d'une erreur de la batterie ou des joueurs du côté défensif, sujet aux exceptions suivantes :

Lorsque deux ou trois coureurs essaient d'avancer sur les buts, si l'un d'eux est retiré par un des joueurs du côté défensif, les autres coureurs ne doivent pas être crédités d'un but "volé" ;

Lorsqu'un coureur se prépare à "voler" un but, avant qu'une erreur soit commise par la batterie, il doit recevoir le crédit de ce but "volé", et l'erreur doit aussi être attribuée à la batterie ;

Lorsque le receveur lance la balle à un de ses co-équipiers du champ intérieur, dans le but de retirer un coureur, si le joueur d'intérieur touche la balle, mais ne réussit pas à la retenir, une erreur doit être attribuée à ce joueur d'intérieur, et le coureur ne doit pas être crédité d'un but "volé".

Un coureur, qui avance d'un but, sans qu'un effort ne soit fait de la part de ses adversaires, pour l'en empêcher, ne doit pas être crédité d'un but "volé".

Mauvais lancer ou balle "passée"

Section 11. — Un mauvais lancer est une balle légalement envoyée, mais qui est, soit trop haute, soit trop basse, ou soit trop éloignée du marbre, pour que le receveur puisse l'attraper en faisant un effort ordinaire, et comme résultat le frappeur, qui devient coureur sur une balle envoyée de telle manière, réussit à avancer d'un but.

Une balle "passée" est une balle légalement envoyée, que le receveur devrait attraper et retenir, en faisant un effort ordinaire, mais dont l'insuccès à l'attraper et à la retenir aide le frappeur devenu coureur, à prendre son premier-but, ou aide un autre coureur à avancer d'un but.

Définition d'un point compté sur un lancer

Section 12. — Un point est mérité sur le lancer chaque fois qu'un coureur touche le marbre à l'aide d'un coup sûr, coup-sacrifice, buts "volés", but sur "balles", frappeur touché par la balle légalement envoyée par le lanceur, mauvais lancers et "balks", avant que l'équipe à l'offensive ait offert des chances au côté défensif de retirer trois joueurs.

Le lanceur doit avoir le bénéfice du doute, lorsque des erreurs sont faites par ses co-équipiers au champ et en déterminant le but sur lequel le coureur aurait dû être retenu, si ces co-équipiers lui avaient donné un support parfait. Une erreur faite par le lanceur, alors que son club est sur la défensive, doit être considérée comme toute autre erreur faite par ses co-équipiers. Un point n'est mérité s'il est compté par un joueur qui a réussi à prendre son premier-but sur une erreur de ses adversaires, ou une balle "passée"; un point ne peut pas être mérité, après que le club sur la défensive a manqué trois chances, permettant de retirer trois joueurs du côté à l'offensive.

Pour déterminer le pourcentage du travail du lanceur pour la saison, le nombre de points mérités sur lui par les clubs adbersaires doit être divisé par le nombre total de manches qu'il a lancées ; alors multipliez par neuf, afin de trouver la moyenne pour une partie complète.

Section 13.—Définition d'un point produit par

Les points produits par doivent inclure tous ceux comptés sur des coups sûrs, coups de circuits, sacrifices, hors-jeu choisis ("Fielder choice" aussi à celui qui prend son but sur 4 balles lorsque ces derniers sont tous occupés, et qui par le fait même fait compter un point. Aussi, si avec moins de deux joueurs de retirés il se commet une erreur, sur un coup frappé mais sur lequel il aurait été possible de compter.

Le sommaire

Le sommaire doit contenir :

Les points comptés dans chaque manche de la joute et le total à la fin de la joute.

Le nombre de buts volés, s'il y en a par chaque joueur.

Le nombre de coups sacrifiés.

Le nombre de deux-buts.

Le nombre de trois-buts.

Le nombre de coups de circuits.

Le nombre de doubles, ou triples jeux s'il y en a, et le nom des joueurs y ayant participé.

Le nombre de points produits par chaque frappeur.

Le nombre de manches lancées par chaque lanceur, ou fraction de manche.

Le nombre de coups sûrs accordé par chaque lanceur, le nombre d'apparitions au bâton, ceci bien entendu si plus d'un lanceur prend part à la joute.

EXEMPLE: Coups sûrs de: Un Tel..... 6 en 4 manches (ajouter les fractions de manches s'il y en a).

Le nombre de joueurs retirés au bâton par chaque lanceur.

Le nombre de buts sur balles accordé par chaque lanceur.

Le nombre de mauvais lancers, crédité au lanceur seulement (pour les autres joueurs c'est une erreur tout simplement).

Le nombre de balles passées pour chaque receveur.

Le temps qu'a duré la joute.

Les noms des arbitres.

Comment déterminer la moyenne

1o Pour déterminer la moyenne des joutes gagnées et perdues, additionnez le nombre de victoires et de défaites, et divisez ensuite par le nombre de victoires.

2o Pour déterminer la moyenne au bâton, divisez le nombre de coups sûrs par le nombre de fois au bâton.

3o Pour déterminer la moyenne au champ, additionnez le nombre de retraits, d'assistances et d'erreurs ensemble, et divisez ensuite par le nombre de retraits et d'assistances.

En toutes occasions où les fractions qui restent représentent la moitié ou plus ajoutez un point complet à la moyenne.

FIN

Joutes au parc Dollard

Contrairement à ce qu'indique la cédule publiée récemment il y aura un programme double mercredi le 31 mai dans la Ligue Senior de balle molle. La cédule revisée sera publiée dans quelques jours.

Mercredi, le 31: Bijoutiers Paradis vs T. Gignac Ltée et Artillery Proof vs Anglo Shipbuilding;

Vendredi, le 2 juin: Bijoutiers Paradis vs Anglo Shipbuilding et Centre Récréatif de Limoilou vs T. Gignac Ltée.

Les As battent les Lions 20-13

Dimanche matin les "As" ont défait "Les Lions" au pointage de 20 à 13.

Se sont signalés au cours de cette partie Labrie et Bérubé des "As" cognèrent chacun un circuit.

Gariépy et Boissonneau des "Lions" frappèrent pour .1000.

Sommaire par manche:

		H	P	E
As	003 4 11 2 10	—19	20	4
Lions	102 4 0 6 0	—14	13	5

Arbitre au marbre : Bouchard.
Arbitre sur les buts : Allard.
Marqueur : Tremblay.

	PJ	PG	PP	E
Lions	4	2	2	4
Surhommes	4	3	2	4
Tigres	6	2	2	4

Joute-exhibition

Demain soir à 7 h. 30 le club "303 Cases" rencontrera l'arsenal de Québec dans une joute-exhibition. Tous les amateurs des arsenaux ainsi que le public en général sont donc invités d'assister à cette partie.

la Henley EST douce ! PUR TABAC DE VIRGINIE
20 pour 33c
Taxe incluse.

Edmond

PICHÉ

dit :

Les actionnaires du club de curling Jacques-Cartier ont fait le choix de leurs officiers pour le prochain terme au cours d'une enthousiaste réunion tenue hier soir, à leur superbe chalet de la rue St-Cyrille. M. J.-Gérard Cloutier succède à M. Henri Auger à la présidence. Il aura pour le seconder MM. J.-E. Lacasse, vice-président; G.-H. Boulet, C. A., secrétaire; Roland Chagnon, C.A., trésorier, et les directeurs suivants, MM. Emile Morency, Roméo Paquet, Henri Auger, Réal Talbot ainsi que MM. Lacasse, Boulet et Chagnon. Les membres du nouveau bureau de direction se réuniront prochainement pour former les divers comités du club Jacques-Cartier.

Le pilote des As de Québec, Bill Reay, ira rejoindre Jimmy Morton dans la marine canadienne. S'il conduit sa barque aussi bien que celle des titulaires de la coupe Allan, nous plaignons le boche qui lui fera face... Les quilleurs de la Voirie et de la Commission des Liqueurs ont reçu leurs récompenses, hier soir, au cours des réunions tenues au chalet de la Voirie et chez les Employés Civils. Le palmarès de ces deux ligues de quilles indique que plusieurs de leurs vedettes se sont signalées dans le quatrième tournoi provincial et les concours de Limoilou et de la salle Palace... L'entrainement des coursiers qui participeront au premier meeting du parc de l'Exposition se poursuit régulièrement. On prévoit que de nouveaux records seront établis, cet été, sur la piste locale.

Les joutes de la ligue Nationale

Voici les sommaires des joutes d'hier dans la ligue Nationale de baseball:

Cincinnati	340 001 212—13	17	1
Brooklyn	103 000 000— 9	4	

Walters et uelier; Wyatt, Head (2), Chipman (7), Ostermueller (9) et Owen.

St-Louis	110 020 000— 4	6	0
New-York	140 010 00x— 6	6	0

Jurisch, Schmidt (2), Donnelly (5) Munger (9), et W. Cooper, O'Dea; Fischer, Adams (5) et Mancuso.

Victoire des Techniciens

Shawinigan, 30. (D.N.C.).— Le club de l'Ecole Technique s'est rendu aux Trois-Rivières dimanche après-midi, rencontrer le club de l'endroit et a remporté une belle victoire de 9 à 4. Les gars de Shawinigan ont cogné 12 coups sûrs, pendant que leurs adversaires n'en réussissaient que quatre. Bellemare et Cabanna ont cogné chacun 3 coups sûrs, en 4 voyages au marbre. Cabanna, pour sa part, a cogné 2 doubles et un triple. Le meilleur cogneur des Trifluviens a été Matteau, avec 2 coups sûrs en 3 apparitions au bâton.

Voici le score par manches :

Technique	122 004 0	— 9
S. T. R	000 112 0	— 4

Batteries Bellemare et Chevalier : Bastarache, Martel et Létourneau.

Les gros canons

	G	AB	R	G	PC
Walker, Dodgers	34	133	20	59	.444
Fueker, White Sox	21	86	15	34	.395
Musial, Cardinals	37	123	24	45	.366
Bordagaray, Dodgers	32	130	23	46	.354
Hostetler, Tigers	32	91	11	32	.352
Johnson, Red Sox	32	103	29	35	.340

Buts frappés dans : Vigue Américaine : Hayes, Athlétiques, 26. Ligue Nationale : Schultz, Dodgers, 33.

Circuits : Ligue Américaine : Seerey, Indiens; Hayes, Athlétiques, 6. Ligue Nationale : Ott, Giants, Schultz, Dodgers; Kurowski, Cardinals, 6.

Dollard gagne

Le club de balle molle du parc Dollard des Ormeaux a défait le St-Jean Bosco par 16 à 6, hier. Les vainqueurs lancent un défi au club Ancienne Lorette. On est prié de s'adresser à M. J.-L. Mathieu, tél. 8457

Moquin l'emporte sur le rude lutteur masqué hier à La Tour

Larry Moquin a remporté la victoire contre la Terreur Dorée, au cours d'un engagement disputé hier soir, à la Tour.

Le lutteur masqué eut recours à toute une gamme de coups défendus pour tenter de vaincre Moquin. Cette tactique réussit dans la première partie du match. La Terreur usa de toutes sortes de coups pour étourdir Moquin et réussit à prendre la première chute après 14.58 minutes. Moquin eut vite fait de se venger à la reprise, toutefois. Une série de savates bien appliqués envoya la Terreur au plancher où Larry s'élança sur lui pour lui coller les épaules au matelas en six secondes. Le lutteur masqué essaya de recourir encore à des coups déloyaux dans l'engagement final, l'après plusieurs avertissements, l'arbitre n'hésita pas à le disqualifier et à accorder la victoire à Moquin.

En semi-finale, Farmer Mack a encore connu la défaite. Cette fois, c'est Frank Judson, l'instructeur de culture physique américain, qui prit la mesure de Mack en peu de temps. Il se chargea lui-même de répondre aux tactiques de Farmer par de solides coups d'avant-bras qui immobilisèrent Mack au premier plancher après 5.43 minutes.

Lucien Santiagon et Jim Tiger Delisle firent match nul. Delisle, après avoir perdu son premier combat contre Thivierge pour ses manières rudes, y alla plus modérément contre le gars de Giffard. Aucun des lutteurs ne prit la chute après 20 minutes.

Frank Valois a fait une belle lutte à Al Tucker qu'il réussit à vaincre grâce à un "drop kick" suivi d'un écrasement général en 8.17 minutes. Le combat fut goûté et le vainqueur réussit à sortir de plusieurs impasses grâce à sa rapidité.

Tel que dit plus haut, Jos. Thivierge gagna son combat contre Jim Tiger Delisle, quand ce dernier se fit disqualifier en 5.48 minutes.

Le gagnant du combat Robert Szabo se mesurerait avec Bob Russell.

Officiers du club Jacques-Cartier

M. J.-G. Cloutier a été élu président du club de curling Jacques Cartier lors des élections tenues hier soir au chalet du club. M. Cloutier succède à M. Henri Auger, président sortant de charge. M. J.-E. Lacasse a été choisi pour remplir la charge de vice-président.

J.-C. Cloutier

Les directeurs élus sont MM. J.-G. Cloutier, J.-E. Lacasse, Henri Giguère, Emile Morency, gérant de la Caisse d'Economie, rue Saint-Jean; Roméo Paquet, maire de Sillery, Henri Auger et Réal Talbot.

M. G.-H. Boulet, C.A., occupera le poste de secrétaire, tandis que M. Roland Chagnon, C.A., directeur du Syndicat de Québec, a été désigné pour agir comme trésorier du club.

Le président de l'élection était M. J.-Aimé Déry alors que M. G.-H. Boulet agissait comme secrétaire.

Tournois du club de golf Lévis

La première ronde de la compétition avec handicap pour le championnat du club de golf de Lévis a été liquidée en fin de semaine, en même temps que le tournoi "sweepstake" que "Bob" Sauvageau a gagné haut la main. M. H.-E. Weyman s'est classé deuxième et G. Rozzini, troisième. Les résultats du tournoi handicap seront annoncés une fois la deuxième ronde terminée.

Samedi prochain aura lieu le "field day" de la P.Q.G.A. pour les oeuvres de guerre. On anticipe que plusieurs concurrents y prendront part.

Les quilleurs de la Voirie et de la C.L.Q.

Les quilleurs de la Voirie et de la Commission des Liqueurs ont terminé leurs activités par une soirée hier, au chalet de la Voirie et des Employés Civils. Nous publierons, demain, le compte rendu détaillé de ces deux réunions de fin de saison

Joutes de la ligue Garnison, ce soir

Deux joutes sont à l'affiche pour ce soir dans la ligue de balle molle de la Garnison. Dans la première partie, qui débutera à 7 heures précises, le C.A.R.C. rencontrera le Montcalm tandis que le R.C.E. fera face au R.C.O.C. dans la deuxième. Toutes les joutes de la ligue sont disputées au stade St-Patrice et l'entrée est libre.

	J.	G.	P.	F.	C.	Moy.
C. M. S. C.	2	2	0	35	13	1000
C. A. R. C.	1	1	0	19	11	1000
R. C. E. M. E.	2	1	1	21	26	500
Chaleur II	2	1	1	10	17	500
R. C. O. C.	1	0	1	11	19	000
R. C. E.	1	0	1	11	19	000
Montcalm	1	0	1	4	21	000
R. C. A. S. C.	2	0	2	8	18	000

Les anneaux

MM. Ernest Chevalier et Arthur Hamel annoncent qu'ils ont formé une nouvelle ligne d'anneaux à Québec sous le nom de "Ligue d'anneaux Senior". Quatre clubs ont déjà donné leur adhésion dans ce circuit; le restaurant Carrier, le Bayard, le Chevalier et le Bélanger. Tous les clubs qui désirent faire partie de cette ligne, en particulier les anciens clubs de la ligne de l'Intérieur, voudront bien communiquer avec MM. Chevalier et Hamel, 15 rue d'Iberville.

La date de la prochaine assemblée sera annoncée par la voie de ce journal.

Adjutor Huot réussit un brillant exploit

M. Adjutor Huot a remporté les honneurs du tournoi de billard français du Cercle des Voyageurs tenu récemment dans notre ville. Il s'est ainsi emparé du trophée de M. Yvon Bouchard, ancien président du Cercle.

ADJ. HUOT

M. Huot a triomphé dans la classe "C" et s'est signalé dans la suite en battant ses adversaires des classes "B" et "A". C'est la première fois, croyons-nous qu'un adepte du jeu de billard français réussit à vaincre tous les concurrents qui lui furent opposés au cours de ce tournoi. Nous le félicitons de son brillant exploit.

Jersey City bat Syracuse 5-4

Jersey City, 30.— Les petits Giants de Jersey City l'ont encore emporté contre les Chiefs de Syracuse qu'ils ont défaits ici hier soir, en 13 manches, par 5 à 4. Le jeune lanceur John Bebber des Chiefs a perdu son duel contre le lanceur Miller, des B. Giants.

Syracuse 000 010 111 000 0—4 10 4
Jersey Cy. 000 200 011 000 0—5 11 3

Bebber et Valiva : Miller et Comiskey, Fleitas (13).

Records interscolaires d'athlétisme

Après vérification des résultats du concours interscolaire d'athlétisme tenu samedi, sur les Plaines d'Abraham, on constate que deux records, en plus des quatre déjà mentionnés, ont été établis pendant la journée.

Sadler, du Quebec High School, franchit la distance de 440 verges en 57 secondes, chez les intermédiaires. Louis Joubert, du Collège des Jésuites, s'est distingué en gagnant le 100 verges ouvert en 10.2 secondes. L'ancien record marquait 10.3 secondes. Joubert, vainqueur du 100 verges ouvert, et Jean Couture, de "Garnier", vainqueur du 440 verges ouvert sont devenus possesseurs de deux magnifiques trophées.

Adhésions à l'Ass. provinciale de balle-molle

L'Association Provinciale de balle molle remportera un grand succès au cours de la saison qui commence et de nombreuses ligues donnent leur adhésion au mouvement à mesure que la date finale approche. Dans les trois districts de Montréal, Trois-Rivières et Québec les choses marchent comme on le désire et on est maintenant assuré de voir des éliminatoires très intéressantes à partir du 27 août prochain.

Pour ne parler que de la ville de Québec, le président de l'Association, M. Elzéar Poitras, nous disait, hier soir, que tout marchait rondement et que tout probablement toutes les ligues organisées dans le district s'affilieraient incessamment.

Déjà, d'ajouter M. Poitras, l'Association peut compter sur les ligues Quebec Power, Notre-Dame de la Garde, 303-Cases, Charlesbourg et il est grandement question que les ligues Sillery, Ancienne Lorette, Loretteville, Côte de Beaupré, St-Romuald, etc., s'affilient au cours de la prochaine réunion qui aura lieu très prochainement au Chalet central de l'Oeuvre des Terrains, au parc Victoria, quartiers généraux de l'Association.

D'ici là les organisateurs ou présidents des ligues intéressées sont priés de communiquer avec M. Elzéar Poitras, a-s l'Oeuvre des Terrains de Jeux, Inc., parc Victoria, tél. : 2-3991.

LES QUILLEURS DE LA C.L.Q. : Les champions de la ligue de quilles de la Commission des Liqueurs ont terminé leurs activites de la saison 1943-44 par des agapes hier soir, au chalet des Employés Civils. Nous avons remarqué à la table d'honneur, en haut de gauche à droite, M. et Mme ADELARD POULIN, Mme et M. STANLEY VACHON; au centre, Mlle A.-M. DELISLE, M. ROMEO JOBIN, Mme et M. AMBROISE WHITTON; en bas, Mlle MARGUERITE GAUTHIER, M. W. J. "BILL" GUERIN, Mme J.-E. PEPIN et "BILL" TAYLOR. (Photos du "Soleil")

Paradis et Centre Récréatif de Limoilou gagnent 4-1 et 14-9

Les clubs bijoutiers Paradis et Centre Récréatif de Limoilou ont remporté des victoires, hier soir, au Stade Dollard, contre les clubs Artillery Proof et Arsenal St-Malo, respectivement aux comptes de 4-1 et de 14-9.

Au cours de la rencontre initiale, les bijoutiers Paradis ont réglé une question de vieille date aux dépens de l'Artillery Proof en lui infligeant une défaite au compte de 4-1 devant de nombreux partisans. La rencontre fut très intéressante. Bob Moran fut à la hauteur de la situation au monticule pour les vainqueurs en demeurant invincible devant les durs cogneurs de Wellie Côté, les champions du district, l'an dernier. En effet, Moran n'a pas accordé un seul coup sûr au club Artillery Proof.

De son côté, l'Artillery eut un jeu erratique puisqu'il commit cinq erreurs contre le Paradis, qui ne toucha Jones que pour deux coups sûrs seulement. C'est un nouveau venu sur l'alignement des bijoutiers qui fut le héros de la victoire. Il s'agit de l'athlète bien connu Guy Labrie, qui cogna les deux seuls coups sûrs de l'équipe, dont un double, pour être le responsable de la victoire.

Trois points des vainqueurs ont été comptés sur des erreurs et le seul point bien mérité fut compté par Bourdon sur un double de Guy Labrie.

Dans la seconde joute au programme, le Centre Récréatif de Limoilou a consolidé sa position en première place en remportant une victoire contre les joueurs de Johnny Adams et Pierre Vézina. Les joueurs de l'Arsenal furent apathiques au début de la rencontre, et ce n'est qu'à la septième manche qu'ils se mirent à bombarder le lanceur Bidégaré, qui dut être remplacé par St-Pierre.

Par contre, les nombreuses erreurs des vaincus ont été pour beaucoup dans cette autre défaite, et les joueurs du Centre en profitèrent pour prendre de l'avance dans les premières manches.

Les joueurs du Centre Récréatif, inspirés par la présence de leur président, René Déry, dans les estrades, totalisèrent 17 coups sûrs contre les balles de Cloutier et de Roy.

Blouin et Racine ont été actifs au bâton pour les vainqueurs, tandis que Lussier et Pagé, du Limoilou et de l'Arsenal, cognèrent chacun un triple avec des coureurs sur les sacs.

Voici les sommaires des parties :

Artillery Proof :—

	AB	P	CS	R	A
Picard, c.g.	3	0	0	2	0
Brown, r	2	1	0	2	0
Paquet, a.c.	2	0	0	0	3
Gignac, 2b	3	0	0	2	0
Plante, c.c.	3	0	0	1	0
Marcoux, c.d.	3	0	0	1	0
Lepage, 1b	3	0	0	8	0
Jones, l.	3	0	0	0	2
Fournier, 3b	1	0	0	2	4
	23	1	0	18	9

Bijoutiers Paradis :—

	AB	P	CS	R	A
Bourdon, a.c.	3	1	0	1	1
Therrien, c.d.	3	1	0	1	0
Labrie, 2b	3	1	2	1	0
Sauvageau, r.	3	0	0	9	0
Bellemare, c.c.	3	1	0	1	0
Devicq, c.g.	3	0	0	1	0
Bouchard, 1b	3	0	0	5	0
Moran, l.	2	0	0	1	1
Brunet, 3b	2	0	0	1	2
	25	4	2	21	4

Sommaire par manche :

Artillery Proof	000 100 0—1	6	5
Bijoutiers Paradis	101 002 x—4	2	2

Batteries : Jones et Brown; Moran et Sauvageau.

Erreurs : Picard, Paquet (2), Lepage, Fournier, Bourdon, Labrie.

Points produit par : Labrie.

Coup pour deux buts : Labrie.

Laissés sur les buts : Artillery 4; Paradis 3.

Buts sur balles de Jones 0; Moran 3.

Retirés au bâton : Jones 2; Moran 9.

Manches lancées par Jones 6; Moran 7.

Coups sûrs sur balles de Jones 2; Moran 0.

Arbitre au marbre : Métivier. Arbitre sur les buts : Lamontagne.

Marqueur : Norbert Renaud.

Lanceur gagnant : Moran; lanceur perdant : Jones.

Centre Récréatif Limoilou :—

	AB	P	CS	R	A
Lussier, c.g.	8	1	2	0	0
St-Antoine, 2b	4	4	2	2	1
Racine, 1b	5	4	3	8	0
Rouleau, c.c.	6	1	1	1	0
Morency, c.d.	6	1	1	0	0
Leclerc, a.c.	6	0	3	2	2
Desmeules, 3b	5	0	0	0	2
Blouin, r.	5	1	3	14	0
Bidégaré, l	5	2	2	0	2
St-Pierre, 2b	0	0	0	0	0
	49	14	17	27	7

Arsenal de Québec :—

	AB	P	CS	R	A
Magnan, 1b	5	1	1	8	0
Roy, c.d., l.	4	1	2	1	2
Godbout, c.g	1	0	1	0	0
Gagné, 3b	4	1	0	3	0
Picard, a.c.	5	2	2	0	3
Cloutier, l., c.d	4	2	2	1	0
Julien, 2b, c.g.	5	1	0	1	1
Pagé, c.c.	4	1	1	1	0
L'Heureux, r., 2b	2	0	0	3	1
Nolet, r.	4	0	0	2	0
	38	9	9	27	7

Sommaire par manche :

Limoilou	324 030 020—14	17	5
Arsenal	000 000 720— 9	9	10

Batteries : Bidégaré, St-Pierre et Blouin; Cloutier, Roy et L'Heureux, Nolet.

Erreurs : Godbout, Gagné (4), Julien, L'Heureux (2), Picard, Rouleau (2), Leclerc, St-Antoine, Blouin.

Points produits par : Lussier, Racine (2), Rouleau, Leclerc (2), Blouin, Bidégaré, Pagé (3).

Coups pour 2 buts : Magnan, Leclerc, Bidégaré, Racine, Rouleau, Blouin, Lussier.

Coups pour 3 buts : Lussier, Pagé.

Double-jeux : St-Antoine à Racine.

Laissés sur les buts : Limoilou 12; Arsenal 6.

Buts sur balles de Bidégaré 3; St-Pierre 1; Cloutier 4; Roy 1.

Retirés au bâton : Bidégaré 11; St-Pierre 1; Cloutier 2; Roy 8.

Manches lancées par Bidégaré 7; St-Pierre 2; Cloutier3; Roy 6.

Coups sûrs sur balles de Bidégaré 8; St-Pierre 1; Cloutier 9; Roy 8.

Arbitre au marbre : Lamontagne. Arbitre sur les buts : Métivier.

Marqueur : Norbert Renaud.

Lanceur gagnant : Bidégaré; lanceur perdant : Cloutier.

Séance de boxe du Club Sportif Canadien, demain

Les débuts du Club Sportif Canadien Enrg., demain soir, à la Tour, devraient marquer, pour les amateurs de boxe de Québec et du district, l'ouverture d'une ère nouvelle dans l'art pugilistique. Le promoteur du Club, Georges Trudel, a mis sous contrat des boxeurs d'une réputation solidement établie, qui ont toujours cherché dans le passé à satisfaire les amateurs qui paient pour les voir au travail. Demain soir, comme toujours, ils feront l'impossible pour plaire à chacun des spectateurs de la Tour.

Nous avons déjà annoncé que les finalistes dans le combat de 8 rondes seraient Bing Lévesque et Roger Whynott. Ce dernier a livré neuf combats à Québec, depuis qu'il est parmi nous, et il a remporté 4 victoires et annulé en deux circonstances. Parmi ses victimes, on remarque Jean-Paul Green et Maurice Lavigne, qu'il battit à Montréal. Quant à Lévesque, il a à son crédit des victoires sur Gene Tremblay, Jean Vangenhaver, François Tremblay, Walter Hines, qu'il a tous battus avant la limite fixée pour chaque bataille. Il a également vaincu Joe Murphy, René Lefebvre, Fernand Demers, Wilfred Shanks et il a annulé avec Maxie Spoon. Ces quelques détails doivent suffire pour indiquer que Lévesque possède ce qu'il faut pour satisfaire les amateurs.

La semi-finale entre Roger Bisson et K. O. Boisvert mettra aussi aux prises deux boxeurs d'expérience, qui sont de durs cogneurs. Bisson n'a subi que deux défaites en 40 batailles, aux mains de Gene Tremblay et du nègre Hayes. Quant à Boisvert, il a livré 60 combats et il n'a perdu aussi que deux fois, contre Bisson et Dubois. Inutile de dire que le dur cogneur d'Asbestos est anxieux de prendre sa revanche sur le boxeur local.

Trois autres batailles seront aussi au programme. Le populaire Johnny Bouffard fera face à Kid Robert, de Trois-Rivières. Léo Kid Duchaine, d'Almaville, sera l'adversaire de P. E. Beauchesne, d'Asbestos, qui se rendit en finale dans les Golden Gloves locaux, pour perdre contre Poupousse Blouin. Buck Rogers boxera contre Kid Desserre, un pugiliste de Grand'Mère mesurant 6 pieds 2 pouces mais ne pesant que 130 livres. Il y a une forte demande pour les billets et la chose se comprend : le programme méritera d'être vu par tous. On peut réserver ses billets à la Tour, à la salle de pool Royale, 860 St-Vallier, ainsi qu'à L'Elégant, rue de la Couronne

BOXE DEMAIN SOIR A LA TOUR

FINALE :
"BING" LEVESQUE
vs
ROGER WHYNOTT

SEMI-FINALE :
ROGER BISSON
vs
K. O. BOISVERT

ADMISSION
Réservés $1.50 Général 0.75

BOXE

(Par la P.A.)

Washington — Rocky Graziano, 148, New-York, défait Tommy Mollis, 150, Baltimore, 7.

Allenton, Pa. — Archie Wilmer, 130, Wilmington, Del., décision contre Billy Speary, 133 1-2, Nanticooke, Pa., 10.

Newark, N. J. — Harold (Red) Green, 145, Brooklyn, et Tony Ricco, 152 3-4, Bayonne, annulent, 8.

Springfield, Mass. —Wilfie Shanks 137 1-2, Montréal, décision contre Freddie Graham, 151 1-2, NewYork, 8.

Rochester perd 5-0 à Buffalo

Buffalo, 30 — Les Bisons de Buffalo ont continué à connaître le succès complet contre les Red Wings de Rochester quand ils les ont blanchis par 5 à 0, hier soir, pour remporter les honneurs d'une série de trois parties, par trois victoires à aucune. Ils en étaient à leur 6ème victoire consécutive aux dépens des Red Wings, cette saison.

Cette victoire des joueurs de Bucky Harris a permis aux Bisons de s'installer en première place de la ligue Internationale, sur un pied d'égalité avec les Leafs de Toronto qui étaient inactifs, hier.

Harry Prince Oana fut le lanceur vainqueur et il enregistra sa 4ème victoire cette saison. Kuipers fut le perdant pour les Wings.

Le Rochester a protesté la victoire des Bisons. Dans la 6ème manche, les Bisons avaient 3 coureurs sur les buts et il y avait un joueur retiré quand Tom Astbury échappa une chandelle dans le champ gauche, près de l'intérieur.

Les Red Wings prétendirent alors que l'arbitre Goore déclara qu'il s'agissait d'une chandelle à l'intérieur et demandèrent à ce que le jeu fût repris. L'officiel refusa et le Rochester décida de jouer la balance de la partie sous protêt.

Rochester	000 000 000—0	4	4
Buffalo	000 104 00x—5	6	2

Kuipers, Hanrahan (7), Sakas (8) et Malone; Oana et Denning.

Tournoi d'échecs

Saskatoon, 30. — (P. C.) Le tournoi pour le championnat du Canada aux échecs aura lieu ici à l'été de 1945, a-t-on annoncé hier à la suite de l'assemblée annuelle de la Fédération canadienne des échecs.

La prochaine assemblée annuelle de la fédération sera tenue la veille du tournoi et la date en sera annoncée plus tard.

Le chanoine H.-L. Roy, de Winnipeg, a été réélu président. Les autres officiers élus sont : D.-A. MacAdam, de Frédéricton, N.-B., vice-président ; et C.-C. Kirby, de Frédéricton également, trésorier.

Affluence de quilleurs dans le quatrième tournoi provincial

Le 4e tournoi provincial de petites quilles est terminé depuis jeudi dernier. On sait que ce tournoi qui a débuté le 16 avril a duré exactement quarante jours et qu'en moyenne 26 quilleurs sont passés sur les allées de la salle paroissiale de St-Malo.

Une fois les concurrents répartis en groupes, on s'aperçoit que plus de 60 groupements différents ont figuré dans la grande classique cette année.

Le plus gros groupe a été formé par M. Alphonse Bourdeau, de Montréal, avec un détachement de 81 quilleurs exactement. C'est la première fois dans l'histoire du tournoi provincial qu'un tel groupement est organisé par un seul homme. Ceci démontre l'énormité du travail qu'a accompli M. Bourdeau qui vient de remporter le prix offert à l'organisateur qui réunit le plus grand nombre de quilleurs.

M. Jos. Duquet, des Trois-Rivières, se classe deuxième avec un groupement de 51 quilleurs.

M. Arthur-D. Hébert, de Québec, organisateur du tournoi de guerre de petites quilles, se classe troisième. On sait que M. Hébert s'était classé premier en 1942 avec un groupe de 70 quilleurs des Employés Civils. Cette année et l'an dernier plusieurs des Employés Civils sont venus dans le tournoi provincial sous les couleurs de leur département respectif.

M. Albert Vallière, de Limoilou, s'est aussi illustré tout particulièrement pour avoir organisé deux groupements différents de plus de 30 quilleurs chacun. En additionnant les deux groupements, celui de la Jeunesse libérale et des Quartiers généraux de l'Armée, il se classerait deuxième avec un effectif de 65 quilleurs.

Voici par ordre numérique le nombre de quilleurs des différents groupements qui ont pris part au 4e tournoi provincial 1944 :

Montréal-Bourdeau	81
Trois-Rivières	51
Employés Civils	36
Jeunesse Libérale	34
Quartiers généraux	31
St-Louis Courville	30
Centre Récréatif Limoilou	30
C. N. R. A., Montréal	28
Fonderie St-Malo	27
Commission des Liqueurs	26
Hôtel Eldorade	25
Plessisville	22
Dominion Arsenal	22
Castors de St-Malo	22
Quebec Airways	21
St-Sacrement	20
Zouaves de Québec	20
Maison Forteresse	20
Employés Civiques Inc.	20
Joueurs Indépendants	20
St-Romuald	18
Chevaliers Colomb Lévis	18
Copains Tit'Père	18
John Ritchie	17
Montmagny	17
St-Frs. d'Assise	17
Patronage St-Roch	17
Patronage Lévis	17
Rest. Bowen	16
Morton Engeneering	16
Rivière-du-Loup	16
J.-B. Laliberté	16
Comm. des Acc. du Trav.,	16
Coca Cola Ltée	16
Inspection St-Malo	16
J.-B. Letellier	15
St-Patrick	15
Salle St-Malo	15
Journaliers Arsenal	14
St-Grégoire	13
Thetford-Mines	12
Salle St-Dominique	12
La Tuques	11
Rimouski	11
J. B. Renaud Ltée	10
B. N. R. S. St-Malo	9
Victoriaville	8
Buanderie Lévis Ltée	8
Beauharnois	8
Jos. Rousseau	7
Boswell	6
Arvida	6
Drummondville	5
Chevaliers Colomb Laval	4
Roll Mill St-Malo	4
Trésor Fédéral	4
Sorel	3
303—Cases St-Malo	3
Salle Cartier	3
Mch. Gros	1
Total	1,043

Victoire des Tigres

Dimanche après-midi le club "Les Tigres" de la ligue "303 Cases" rendait visite au club "Lac St-Charles", dans un programme double devant une foule nombreuse. Pour ce programme la batterie était composée comme suit :

Tigres : Bussières, L'Heureux.
Lac St-Charles : Audet, Therrien.

Sommaire par manche:

		Pts	CS	E
Tigres	003 305 0—14	11	9	
Lac St-Charles	100 312 0—10	7	6	

2e partie

		Pts	CS	E
Tigres	233 301 x—12	12	7	
Lac St-Charles	300 420 0—11	11	7	

Bussières, des "Tigres" frappa un circuit.

L'Heureux et Barbeau se sont signalés au bâton avec chacun un trois buts. Bussières retira 5 frappeurs tandis que Audet en retira 7.

Arbitre au marbre : April.

Arbitre sur les buts : Savard et Villeneuve.

Marqueur : R. Tremblay.

Les midgets à Limoilou

Ce soir, sur le losangé No 1 du Parc Iberville, aura lieu une partie régulière de la ligue de balle molle Midget du Centre Récréatif. La partie débutera à 6.45 heures précises et les joueurs sont priés d'être à l'heure.

Voici la cédule des prochaines parties dans cette ligue:

Mardi 30 mai — Olympics vs Castors.
Jeudi 2 juin — Eperviers vs Aigles.
Samedi 3 juin — Castors vs Eperviers, 1.30 heure ; Aigles vs Olympics, 3.00 heures.
Mardi 6 juin — Castors vs Aigles, Losange No 2.
Jeudi 8 juin — Olympics vs Eperviers, losange No 2.

NAGEZ -- pour le plaisir, pour la santé, pour reprendre de la force !

Plongez avec l'assurance que procure un bon costume

1007 JUNE '44

Marron
Bleu-marine
Noir
Bleu royal
Sable
Vert
et dessins fantaisie

2.95

Que vous soyez un amateur qui paresse simplement sur le sable et au soleil — ou un champion aquatique professionnel, vous apprécierez la super-qualité de ces caleçons de bain ! Choix de modèles boxeur et autres, tous avec support à même. Grandeurs jusqu'à 40.

Aussi grandeurs pour garçonnets, à partir de ..... **.79**

Nous avons aussi à l'étalage un assortiment complet de costumes de natation pour dames et jeunes filles.

Simons
Rue de la Fabrique

BONNETS DE NATATION
Jantzen pour dames
Prix à partir de **.79**

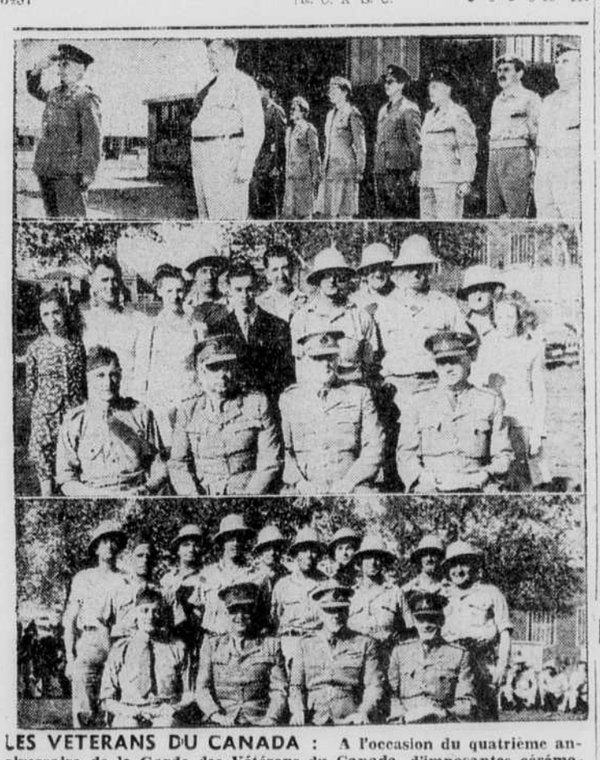

LES VETERANS DU CANADA : A l'occasion du quatrième anniversaire de la Garde des Vétérans du Canada, d'imposantes cérémonies se sont déroulées en fin de semaine au camp de Valcartier, où est en service la 16e compagnie de cette unité de combattants de l'autre guerre que commande le major JULES THIBAUDEAU. La photo No 1 prise au camp lors du défilé militaire qui suivit la messe en plein air, fait voir le brigadier EDMOND BLAIS, M.C., commandant de la région militaire No 5, recevant le salut des troupes, ayant à ses côtés le major THIBAUDEAU; on remarque à l'arrière, de gauche à droite, le capitaine J.-ROLAND COTE, officier d'état-major aux quartiers généraux de l'armée à Québec; le capitaine MARCELLE PARADIS-PAUL, officier d'état-major du C.W.A.C., section féminine de l'armée canadienne; le lieutenant CORINNE KERNAN, directrice du recrutement pour la section féminine de l'armée canadienne dans la région militaire No 5; le lieutenant J. THEBERGE, des quartiers généraux; le capitaine JEAN LEMONT, officier du service des Relations extérieures de l'armée, région militaire No 5; le lieutenant-colonel GILLES TURCOT, officier en charge de l'entrainement au camp A-13, et le colonel P.-E. POIRIER, M.M., commandant du camp A-13 de Valcartier. La photo No 2 fait voir un groupe des gagnants des diverses épreuves sportives disputées au cours de cette journée. On remarque ici de gauche à droite, le lieutenant G. CARTER, président du comité des sports de la 16e compagnie de la Garde des Vétérans, le colonel P.-E. POIRIER, M.M., commandant du camp, le major JULES THIBAUDEAU, commandant de la 16e compagnie des Vétérans, et le capitaine DAVE DION, qui a agi en qualité de juge des diverses équipes. La photo No 3 fait voir de gauche à droite les mêmes personnages que dans la photo No 2, ainsi que les membres de l'équipe gagnante de l'épreuve de la souque à la corde. (Photos "Relations Extérieures, Armée")

Echos Mondains

LE MONDE OFFICIEL

Le consul général de Cuba et madame Mario Harrington recevaient, en fin de semaine, au Château Laurier.

RECEPTIONS

Mademoiselle Lucille Gilbert recevra aujourd'hui, à la résidence de ses parents, à un thé de 5 à 7 heures, en l'honneur de mademoiselle Marthe Cauchon, à l'occasion de son prochain mariage.

Madame Maurice Gervais, de Montréal, recevra à l'heure du thé, jeudi, en l'honneur de mademoiselle Janine Munn, dont le mariage avec M. Georges Sylvestre aura lieu prochainement à Montréal.

Mesdemoiselles Pierrette Marcoux et Yvette Bayard, de Montréal, ont reçu à l'heure du thé, dernièrement, à l'hôtel Queen's, en l'honneur de mademoiselle Aline Benoit.

MARIAGES

Ce matin, à neuf heures et demie, a été célébré en l'église Notre-Dame-du-Chemin, le mariage de Pierrette, fille de M. et de madame J.-Emile Côté, avec M. René Pouliot, fils de M. Jos. Pouliot, de Québec, et de madame Pouliot, décédée. La bénédiction nuptiale leur a été donnée par M. l'abbé A. Deslauriers, curé de la paroisse. Le choeur et la nef étaient décorés de palmes et de fleurs de la saison et les bancs des invités étaient marqués de boucles de tulle. Madame Françoise LaRochelle-Roy et M. Raymond Boisseau exécutèrent un programme de chant durant la messe. M. Henri Vallières touchait l'orgue. La mariée, accompagnée de son père, portait une robe de crêpe Romalba, bois de rose, un Bakou noir et un manchon composé de pois de senteur et de muguet. Son unique bijou consistait en un collier de perles, don du marié. Madame Côté, mère de la mariée, était vêtue d'une robe de crêpe bleu Reine Elizabeth et portait grand chapeau de paille noire et des accessoires noirs. Son bouquet de corsage se composait de roses jaunes. Après une réception à l'Habitant Inn, les nouveaux époux partirent en automobile pour Montréal et Toronto. Madame Pouliot portait alors une robe vert jade sous un manteau de poil de chameau et des accessoires bruns complétaient sa toilette. A leur retour, M. et madame Pouliot résideront à Québec.

M. l'abbé Roméo Caillé bénissait samedi matin, à neuf heures et demie, en la chapelle de la Basilique de Montréal, le mariage de sa nièce, mademoiselle Aline Benoit, fille de M. et de madame Benoit Benoit, avec M. Eddie Bayard, fils du docteur et de madame C.-F. Bayard. Des mufliers et autres fleurs de saison ornaient l'autel et le sanctuaire. MM. Gérald Desmarais et Lionel Daunais chantèrent pendant la messe; M. Arthur Letondal touchait l'orgue. La mariée, qui était accompagnée de son père, portait une robe de crêpe bleu Nattier avec chapeau de même ton et gerbe composée de pois de senteur roses et de muguet. Le docteur Bayard était le témoin de son fils. Madame Benoit, mère de la mariée, portait une robe de crêpe pensée, un chapeau de milan noir, des accessoires de suède noir et un bouquet d'orchidées et de giroflées à l'épaule. Il y eut réception chez les parents de la mariée, à l'issue de la cérémonie. Les salons et la table étaient décorés de lilas et autres fleurs printanières. M. et madame Bayard partirent ensuite pour un voyage dans les Laurentides. Madame Bayard portait alors un ensemble de lainage vert d'Irlande, une blouse ivoire, un feutre tan et des accessoires de même ton.

Le 1er juin, sera célébré le mariage de mademoiselle Pauline Larocque, fille de M. J.-H. Larocque, décédé, et de madame Larocque, avec M. Bernard Laplerre, fils de M. et de madame Stanislas Laplerre, de Dorval. La bénédiction nuptiale leur sera donnée dans l'intimité par le R. P. A. Bernier ,S.J., en la chapelle du Sacré-Coeur de l'église de l'Immaculée-Conception de Montréal.

Le 7 juin prochain, en l'église St-Jean-Baptiste de Québec, aura lieu le mariage de mademoiselle Henriette Martel, fille de M. et madame Omer Martel avec M. Léo Royer, industriel de cette ville, fils de M. et madame Ernest Royer. Pas de faire-part.

On annonce pour le samedi 10 juin, le mariage de mademoiselle Claire Gagné, fille de M. Philippe Gagné et madame Gagné, décédée, de Cap-Chat, à M. Georges Tremblay, fils de M. et madame Edouard Tremblay, de Matane. La bénédiction leur sera donnée à neuf heures en l'église de St-Norbert de Cap-Chat.

FIANÇAILLES

M. et madame Michel Kirouac annoncent les fiançailles de leur fille, Lucy, à M. Chs.-Auguste Parent, fils de madame veuve C.-D. Parent, tous deux de Québec. La date du mariage sera annoncée plus tard.

CLUBS ET CERCLES

Une fiesta mexicaine terminera les activités des Jeudis Artistiques et littéraires le 3 juin. A cette occasion, trois habitués des Jeudis: mesdemoiselles Claudine Godbout, Raymonde Pelletier et Madeleine Filliol, recevront à un buffet, à sept heures à la résidence d'été des parents de mademoiselle Godbout, à Everell. Cette réunion sera sous la présidence de M. André Turcot, consul du Mexique à Québec.

Il y aura ce soir, à 8 heures, au H. M. C. S. Montcalm, avenue Laurier, réunion régulière des épouses et des mères de marins.

DEPLACEMENTS

Madame W.-G. Power est de retour en ville, après avoir passé quelques jours dans la métropole, l'invitée de M. et madame William Power.

Madame Matte, épouse du lieutenant René Matte, en service actif outre-mer, est l'hôte de M. et madame L.-N. Patterson, d'Ottawa.

M. René Mathieu fait un séjour d'une semaine à Winnipeg.

Le docteur et madame A. Lafleur, de Montréal, sont actuellement à Québec et logent au Château Frontenac.

M. L.-C. Tombs est actuellement à Victoria, où il assiste à un congrès.

Madame Louis Morisset, de Montréal, passe quelques jours dans notre ville.

Madame W.-C. Pitfield, de Montréal, accompagnée de sa fille, Mary Grace, W. R. C. N.S., sont présentement les hôtes de madame John-H. Price.

Mademoiselle G. Vaillancourt, de Rimouski, passe quelques jours dans notre ville.

M. et madame A. Gosselin, de Montréal, font actuellement un séjour en notre ville.

Mademoiselle Yvette Basden, de la rue St-Cyrille, passe quelque temps à Bagotville, l'invitée de M. et madame Jean Pérusse.

Mademoiselle Claire Grenier, de Grand'Mère, de passage en notre ville, s'est inscrite au Château Frontenac.

M. et madame M. Legault, de Murray Bay, de passage à Québec, se sont enregistrés au Château Frontenac.

M. Lauréat Tardif, du Château Normandie, a passé la fin de semaine au Lac Sergent.

M. et madame L. Rémillard, de Montréal, de passage en notre ville, se sont enregistrés au Château Frontenac.

Le docteur et madame Eudore Dubeau, de Montréal, sont rentrés de New-York, où ils étaient allés rencontrer M. Henry Laureys, haut-commissaire du Canada en Afrique du Sud, et madame Laureys à leur arrivée dans la métropole américaine.

Le capitaine et madame Jacques Allaire ainsi que leur fillette Louise, de Montréal, font actuellement un séjour dans la région du Lac St-Jean.

M. Léonard Roy, de Lévis, partira prochainement pour Port-Arthur.

M. Louis-Eugène Leblond est de retour de Montmagny, où il a fait un court séjour.

VOS NUITS SONT-ELLES

Sans Repos?

Essayez Ceci au Coucher Ce Soir

Si vous éprouvez de la difficulté à vous endormir, puis que vous dormiez mal ensuite et que vous vous éveilliez à bout de nerfs et fatigué, le matin, essayez de prendre une tasse d'Ovaltine chaude au coucher.

Prise au coucher, la *Nouvelle* Ovaltine *Améliorée* aide à soulager cette sensation de tension nerveuse. Ses éléments nutritifs spéciaux, traités pour faciliter la digestion, et son riche approvisionnement des Vitamines A, B_1 et D, et des minéraux Calcium, Phosphore et Fer aident à refaire les muscles, les nerfs et les cellules organiques usés..

Pourquoi alors ne pas essayer la *Nouvelle* Ovaltine *Améliorée?* Voyez si elle ne vous aide pas à vous éveiller plus frais et plus alerte. Procurez-vous de l'Ovaltine à votre pharmacie ou à votre épicerie.

Nouvelle OVALTINE *Améliorée* 99F

Les avis de naissances, mariages, fiançailles, quelle que soit la formule, publiés dans les "Echos mondains" coûtent $1.50 l'insertion.

Toute commande devra être accompagnée de ce montant.

Chez les dames universitaires

Mme Gordon Watson a été élue hier soir présidente du Club des Femmes universitaires. L'élection se fit par acclamation, au cours de la réunion annuelle au Kirk Hall, sous la présidence de Mlle Mabel Fraser. Les autres membres du conseil pour le prochain exercice, également élues par acclamation, sont Mme R.-R. Duffy, première vice-présidente; Mlle Madeleine Laliberté, 2e vice-présidente ; Mme B. Hendry, secrétaire ; Mlle Thérèse Lagacé, assistante-secrétaire ; Mlle Dorothy King, trésorière L.-E. Rhodes représentera le Club de Québec à la Fédération canadienne des Femmes universitaires.

Les rapports de la secrétaire, de la trésorière et des présidentes de comités ont vivement intéressé l'assemblée. Les Femmes universitaires de Québec ont pris une part très active à l'enquête menée par la Fédération nationale sur la réhabilitation, après la guerre, des femmes employées dans les usines de guerre. Elles ont de même travaillé à recueillir l'opinion féminine sur les réformes sociales nécessaires pour préparer un monde meilleur pour l'après-guerre.

Au cours de l'année, le Dr Gertrude Roy, membre du Club de Québec, a été appelé à faire partie du "Committee on Academic Appointments" et Mme G. Driscoll, aussi de Québec, devint membre du Comité de l'Education. En février dernier, Mlle Mabel Fraser et Mlle Marie-Paule Laliberté représentèrent les Femmes universitaires à la réunion des 30 associations québécoises qui réclamèrent une législation adéquate pour la protection de l'enfance. Mlle Fraser agit de nouveau comme déléguée du Club de Québec à la réunion récente des Auxiliaires et des Services de guerre.

Le centenaire du Couvent de St-Roch

Les anciennse élèves du Couvent de St-Roch qui ont l'intention d'assister aux fêtes qui marqueront les 12, 13, et 14 juin prochains le centenaire de leur Alma Mater et qui n'en ont pas encore avisé le comité des fêtes sont priées de le faire au plus tôt afin de pouvoir recevoir le ruban-insigne et la carte d'invitation. De même celles qui ont l'intention d'assister au banquet de la journée du 13 obligeraient grandement le comité d'organisation en le lui faisant savoir ces jours-ci afin de lui permettre de contrôler le nombre d'invitations.

--M. Jean-François Pouliot cause un incident à la Chambre hier

(Suite de la page 3)

à M. Pouliot de rétracter davantage On se souviendra que M. Pouliot avait commencé, dès l'après-midi, une série de rétractations qui allait se continuer encore quelque temps.

M. Pouliot se rétit, s'explique, se rétracte partiellement, retraite, tient pied, puis se lance à l'attaque contre M. Ralston, personnellement. Il ravale encore quelques mots et M. Bradette est prêt à clore l'incident.

M. Ralston se lève, abondamment pourvu de notes, du texte de M. Pouliot, des livres de règlements, d'un dictionnaire Oxford, de son autorité de leader du gouvernement et de son passé au Barreau. Il reprend les accusations de M. Pouliot et ses explications, mais passe autre aux attaques personnelles du député de Témiscouata. Il s'attaque à l'essentiel ; ce que M. Pouliot a dit, et ce qu'il n'a pas fait. Aux paroles injurieuses qu'il adresse au Sénat, et à la rétractation qui est due, mais que M. Pouliot a refusé de faire. M. Ralston conclut qu'il faut à l'honneur du Sénat et à la dignité de la Chambre des Communes une rétractation sans condition.

M. Bradette reconnait le bien-fondé de ce que M. Ralston réclame, mais l'unanimité des vues cesse ; M. Bradette considère que M. Pouliot a suffisamment rétracté. Le comité est d'avis contraire. M. Pouliot retire donc encore quelques-unes des paroles, en y mettant beaucoup de forme et de nuances. Le comite n'est pas satisfait. Le président insiste. M. Pouliot cède encore un tout petit bout. Le comité crie : non. M. Bradette revient à la charge. M. Pouliot crie à la persécution, à la torture, à l'humiliation. M. Bradette va clore l'affaire. Le comité réclame davantage. Enfin le président trouve un compromis ; il pose au député de Témiscouata la question directe ; rétractez-vous sans condition ? et M. Pouliot répond : "Oui, oui, oui, par trois fois. L'incident est clos.

D'autres donnent leur vie pour la victoire ; à vous, on demande de prêter votre argent.

Employez la Crème Cire Mercolisée pour garder votre peau en bon état

Réputée depuis un quart de siècle pour ses qualités donneuses de beauté, la Crème Cire Mercolisée continue encore aujourd'hui son excellente tradition. Il s'agit, le soir, au coucher, de s'en tapoter gentiment sur le visage, le cou, les bras, les coudes et les avant-bras. Cette crème est également merveilleuse comme fond de maquillage.

Une fois la peau nette et brillante de santé, cela augmente considérablement les attraits souverains de la femme. Elle a l'apparence et la sensation de posséder tous les moyens, prête à rencontrer les autres belles femmes et lutter de charme avec elles. Aussi dans votre recherche de la beauté n'oubliez pas

de choisir la Crème Cire Mercolisée;
d'employer la Crème Cire Mercolisée;
puis enthousiasmez-vous de votre teint

Essayez l'astringent à la Saxolite. Dissoute dans une demi-chopine d'hamamelis, elle fait une excellente lotion astringente pour le soin quotidien de la peau.

En vente dans toutes les pharmacies et dans tous les magasins à rayons.

Une belle cérémonie

Rimouski 30 (D.N.C.) — La première messe pontificale chantée par Son Excellence Mgr C.-E. Parent, en la cathédrale de Rimouski hier matin, et à laquelle pontifiait Son Excellence Mgr Georges Courchesne, donnait lieu à de belles démonstrations religieuses. Le magnifique programme de chant exécuté par la chorale de la paroisse affiliée à celle du Séminaire et complétée par la Petite Maîtrise des Frères du Sacré-Coeur, rehaussait l'éclat de la cérémonie. Le sermon fut prononcé par M. l'abbé Louis Lévesque, directeur du Grand Séminaire. Les hommages de la population de Rimouski furent offerts à sept heures hier soir en la cathédrale, par Son Honneur le maire de la ville, Me Paul-Emile Gagnon qui présenta une superbe bourse à Son Excellence, après avoir prononcé des paroles qui exprimaient avec justesse, la reconnaissance et la joie des paroissiens. Son Excellence Mgr Parent remercia en termes émus et déclara qu'après avoir acheté sa croix pastorale avec la somme qu'il venait de recevoir, il verserait la balance au profit de la salle paroissiale dont la construction s'annonce.

Avantages de l'association

Sherbrooke, 30 (Spéciale) — Dans une causerie qu'il prononçait samedi soir dernier, au premier diner du "groupe des Cantons de l'Est des fonctionnaires de la province, le Dr Jacques Archambault, ingénieur chimiste, de Montréal, a fait ressortir les nombreux avantages que l'Association des Fonctionnaires de la province, dont il est le président général, a obtenus pour ses membres, depuis sa fondation en décembre 1942.

Parmi ces avantages, le Dr Archambault a mentionné la pension à tous les fonctionnaires de la province, le boni de vie chère, la Commission du Service civil une augmentation globale de salaire de $3,000,000, l'an dernier, la reconnaissance du droit d'ancienneté quand il y a vacance à remplir dans le service civil, etc.

L'Association des Fonctionnaires de la province a aussi demandé et compte obtenir dans un avenir assez rapproché une reclassification générale de tous les emplois et une nouvelle échelle définitive des salaires, pour remplacer celle de 1925, tombée en désuétude.

Ce diner-causerie, auquel le Dr Archambault parla des origines de l'Association des Fonctionnaires de la province et des nombreux avantages qu'ont tous les fonctionnaires de la province d'en faire partie, était sous la présidence de M. Louis-Philippe Brousseau, président du "groupe des Cantons de l'Est", qui présenta le conférencier. Ce dernier fut remercié par M. Alphonse Lague, vice-président du "groupe des Cantons de l'Est".

Adressèrent aussi la parole: MM. Emery Fortier, directeur de l'Association internationale du Placement, Alexandre Lafontaine, représentant de l'Association des Employés de l'Hôtel de Ville de Sherbrooke, et M. Roger Dion, président de l'Association des Policiers-Pompiers de Sherbrooke.

LA TUQUE

Fête des mères

A l'occasion de la fête des mères, dimanche dernier, la Cour des Chevaliers de Colomb de La Tuque recevaient les mères ou les mamans des chevaliers, à une fête tout intime en leur honneur.

Il y eut chant, musique et programme-surprise, avec discours appropriés pour les mères, entr'autres par le grand-chevalier M. L.-M. Pelletier. Bref le tout fut bien réussi et cette initiative nouvelle semble avoir été bien prisée de tous. Nous félicitons les organisateurs de leur innovation comme du succès remporté.

Délégués à Québec

Au Congrès de la Municipal Finance Officers Association, qui a lieu au Château Frontenac, les 14, 15 et 16 courant, M. Armand Gagnon, I.C., gérant municipal et M. Philippe Boucharg, trésorier, étaient les représentants de la ville de La Tuque.

Clinique des donneurs de sang

Lors de l'assemblée spéciale lundi soir, deux nouveaux membres ont été nommés au bureau de direction. M. Bernard Survever, en remplacement de M. Rosaire Lajoie, et M. P.-G. Wolstenholme fut choisi conseiller de langue anglaise, en remplacement de M. Georges Malby.

On a annoncé que le personnel propose à la clinique mobile de donneurs de sang était prêt à recevoir les applications de volontaires. Comme La Tuque s'est engagée à donner cinquante unités par mois, il faut au moins soixante-dix volontaires pour assurer ce nombre régulièrement. Donc pour notre renom, veuillez répondre à l'appel qui vous est lancé par la Croix-Rouge et devenez un donneur de sang pour le succès de cette oeuvre.

Conférencier au Collège

Vendredi dernier, M. Léon Gervais, ancien élève de 1915-18 du Collège St-Zéphirin sous les auspices de l'Amicale Mariste, donnait aux élèves les plus avancés, une intéressante conférence sur les Syndicats catholiques. On sait que M. Gervais connait la question à fond pour avoir été président fondateur du Syndicat de la Pulpe pendant de nombreuses années. Aussi l'a-t-il discutée à clarté. Les jeunes ont été agréablement surpris de la simplicité de ses manières et de la franchise avec laquelle il émet ses opinions sans vouloir les imposer. M. Gervais qui est chimiste distingué à la Brown Corporation, est fond, avec conviction et beaucoup de président du Comité d'Urbanisme de notre ville, et s'est occupé activement de différentes organisations paroissiales et cela avec succès. Les amicalistes comme les élèves l'en remercient et lui souhaitent de plus nombreux succès si possible dans ses futures entreprises.

Mortalités

Sont décédées en fin de semaine Mme Arthur Tremblay à l'âge de 66 ans, Mme Joseph Lemelin à l'âge de 71 ans, et Mme Josaphat Bérubé à l'âge de 5 ans, cette dernière après une longue maladie Les funéraille ont eu lieu au commencement de la semaine en l'église St-Zéphirin de La Tuque. Nos condoléances aux familles en deuil.

Le Courrier de Pascale France

IRIS MOQUEUR. — Si votre futur ne veut pas porter le "morning coat", vous pourrez quand même vous marier en robe blanche mais en ayant soin de la choisir aussi simple que possible, c'est-à-dire sans traine et avec voile plutôt court. Votre futur pourra porter à son choix un chapeau melon ou gris moyen et fleurir sa boutonnière d'un bouton d'oeillet. Une cravate de couleur assortie à son complet, une chemise blanche, des souliers noirs conviendront. Vos fleurs pourront être blanches, roses, muguet, lis, oeillets, mais la boutonnière du marié est généralement l'oeillet. Il est entendu que pour le déjeuner, que celui-ci ait lieu chez vous ou à l'hôtel, vous devrez garder votre robe blanche et votre voile. Si vous optez pour un livre d'heures, le fleuriste vous l'ornera tout probablement de muguet.

UNE ABONNEE. — Pour les renseignements que vous demandez au sujet des pensions aux anciens vétérans, il vaudrait mieux vous adresser au Département des Pensions et de la Santé Nationale, 118 rue Dalhousie, Québec.

UN QUI VEUT SAVOIR. — Vous avez dû voir dans le courrier du 27 mai un long article expliquant les services rendus par le Service social et le Service familial de Québec. La photo que vous m'avez envoyée fait voir les différents chefs et collaboratrices de ce service.

2.—Le curé de Chicoutimi est M. le chanoine J.-E. Tremblay, pour la paroisse de la cathédrale, et le Père Joseph Nio, pour celle de Sacré-Coeur du Bassin.

JACQUELINE.— Je regrette mais je ne possède pas l'adresse de celui qui signait E. Ducla dans un récent courrier.

MADELEINE.— J'espère que cette réponse vous tombera sous les yeux car je ne réponds pas par lettre personnelle. Il y a deux façons pour les nouveaux mariés de remercier pour les cadeaux reçus. La façon antique et classique qui est toujours de mise et qui consiste à envoyer, deux ou trois semaines après le mariage, la carte de visite du monsieur et celle de madame, avec les mots "sincères remerciements" inscrits sur cette dernière carte. Il y a à part cela une façon plus nouvelle, empruntée aux Américains depuis quelques années, et qui veut que la fiancée remercie sur un papillette avec quelques lignes aimables après la réception, immédiatement après la réception de chaque cadeau. Elle écrit quelque chose dans ce sens-ci: Paul et moi vous remercions bien sincèrement pour le joli plat que vous nous avez adressé à l'occasion de notre mariage.

MARGUERITE. — Je ne connais pas d'autres maisons de repos que celle que vous me nommez dans votre lettre. Celle-ci est très bien mais excessivement tranquille, je ne vous le cache pas, sans compter que les dames qui y logent sont pour la plupart des dames âgées. Il ne fait aucun doute cependant que vous trouveriez à être pensionnée dans une excellente famille à la campagne, pour le prix que vous êtes prête à payer, et une petite annonce publiée à cette fin dans le journal ne pourrait que vous mettre sur la piste de nombreuses adresses.

PASCALE FRANCE

Des bourses sont octroyées

Hamilton, Ont., 30. (P.C.) — L'Ordre des Filles de l'Empire, au cours de sa convention nationale, a voté en faveur de l'établissement d'un second fonds à la mémoire de ceux qui sont disparus à la guerre, fonds qui permettra l'octroi de bourses d'études aux enfants des militaires tués en service actif ou rendus impotents. Le montant minimum que l'on a l'intention de recueillir à cete fin sera de $350,000.

Les oeuvres de guerre ont connu beaupcoup de succès depuis la dernière convention, ont rapporté les délégués de diverses parties du pays. La campagne pour recueillir des bourses ne commencera qu'après les hostilités, a déclaré Mme W.-C. Horkins, de Toronto, présidente nationale de L'I. O. D. E.

Mme Harry Bickle ,de Toronto, directrice de la publicité, a remercié la presse en générale et particulièrement la Presse Canadienne ainsi que la radio pour leur précieux concours. Mme W.-G. Hodgson, de Montréal, secrétaire, a déploré le fait que plusieurs chapitres se sont dispersés par suite de déménagements forcés.

Mme E.-C. Menzies, de St-Jean, N.-B., gouverneur du comité de bienfaisante a rapporté que la somme de $101.185 avait été dépensée par cete branche et Mme K.-L. Dawson, d'Halifax, a déclaré que $20,000 avaient été dépensés pour l'entretien des tombes des soldats et des vétérans et secours l'an dernier.

Ste-Anne de la Pocatière, 30. — (P.C.) — M. L'abbé Louis-Philippe Garon, directeur de l'Ecole supérieure d'agricuture, a annoncé hier que M. Germain Brisson, étudiant en agronomie, avait gagné la bourse de $200 donnée par l'Ordre impérial des Filles de l'Empire.

Bombe efficace

Londres, 30 (P.C.) — Une bombe qui peut être réglée de façon à exploser dans le centre d'une usine après en avoir défoncé le toit, est lancée par les aviateurs américains sur l'Allemagne, a annoncé le Q. G américain. Cette bombe explose à une fraction infinitésimale de seconde après le choc. Elle permet une destruction plus efficace de la machinerie dans une manufacture.

Résultats des grèves

New-York, 30 (P.A.) — Les journées d'hommes perdues à cause des grèves aux Etats-Unis au cours du premier trimestre de 1944 s'élèvent à 1,510,000, soit à peu près le double du total de la même période de 1943. Ces chiffres du bureau de la statistique ont été publiés hier par le New-York Times.

NAUSÉE ... due aux hautes altitudes, vitesses et changements soudains, soulagée par le MOTHERSILL'S AIRSICK REMEDY ... aide à contrôler le sens de l'équilibre et à calmer les nerfs. PAR TOUT LE MONDE

quand vous l'apprêtez sous forme de

cossetardes-présure

Desserts que toute la famille savoure! Desserts qui donnent à vos enfants toute la substance nutritive et les valeurs protectrices du lait—parce que, *surtout*, l'enzyme de la présure rend le lait plus facile à digérer. De préparation rapide.

Copyright 1943, "The 'Junket' Folks" Chr. Hansen's Laboratory, Toronto, Can.

Chez votre épicier

A BEAUPORT

Assemblée

Le 12 juin aura lieu à l'Académie Ste-Marie une assemblée de la société St-Jean-Baptiste. M. Thomas-Edmond Giroux donnera une deuxième conférence sur notre histoire locale. Il traitera sur les calamités, malheurs et chicanes à Beauport depuis la fondation en 1634 jusqu'à en 1650.

Organiste

Madame Jacqueline Desrochers-Rioux remplacera M. Pierre-Charles Lapointe qui a été nommé à Québec; cela pour quelque temps seulement.

Gagnant

M. Charles Antoine Larochelle de Québec a été l'heureux gagnant du cinq dollars raflé par le Pensionnat de Beauport au profit des Oeuvres de la paroisse.

Divers

Notre commission scolaire vient de prendre une importante décision au sujet du programme futur de l'enseignement à l'Académie Ste-Marie. A partir de septembre prochain, le cours régulier du département de l'Instruction Publique se terminera en 9ème année. Les 10ème et 11ème années seront remplacées par une classe d'affaires. On y enseignera les matières du cours commercial. Cette décision a été prise à la suggestion de la Rév. Soeur Supérieure du pensionnat, ancienne supérieure de l'école normale de Sherbrooke.

Rafles prochaines.

Le 18 juin comme rafle spéciale: un service de cuisine.
Le 19 juin, une laveuse électrique.
Le 20 juin, coffre en cèdre bien garni.
Le 21 juin, une obligation de la ville de $100.
Le 22 juin: un service de vaisselle de 94 pièces.
Le 23 juin: Un ameublement de chambre d'enfants.
Le 24 juin: Une batterie complète de cuisine en aluminium.
Le 25 juin: Un ameublement de salon.
Le 26 juin: Une bicyclette.
Le 27 juin: Une balayeuse électrique "Electrolux".
Le 28 juin: Un poêle de cuisine.
Le 29 juin: Une coutellerie.

Cette vente de charité au profit des oeuvres de la paroisse est sous le patronage de M. le curé des maire, marguilliers, échevins et toutes les organisations ainsi que des députés provincial et fédéral.

Expositions

Il y a exposition de travaux scolaires au collège et exposition de missionnaire chez les Pères du Sacré-Coeur.

Moyenne d'un navire perdu sur 400

Q. G. allié avancé, zone méditerranéenne, 30 (P.C.) — Les pertes maritimes des Alliés dans toutes les opérations de ravitaillement en Méditerranée au cours d'une période de trois mois cette année ne furent que de .28 pour cent, soit moins d'un navire par 400, a révélé l'amiral sir John Cunningham, commandant naval en chef en Méditerranée.

Le général Kreipe en Angleterre

Londres, 30 (P.C.) Le major-général Karl Heinrich Georg Ferdinand Kreipe, capturé par les aviateurs britanniques au cours d'un raid sur l'île de Crète occupée par les Allemands, a été amené en Grande-Bretagne, a annoncé le "Sunday Dispatch".

Théières

en grès anglais

la pièce 69c

Capacité approximative: 6 tasses

La théière en grès brun anglais au fini fortement vernissé est l'ustensile parfait pour bien faire infuser le thé. Deux modèles différents: avec bec court ou bec long. Plus grande capacité à prix correspondant.

Rustic Art Shop

9 rue Buade, téléphone 2-2247

Reitman's

Jolis et PRATIQUES

Vous aurez assurément plus de goût au jeu si vous portez un pittoresque et confortable chandail avec un pantalon court (short). Chez Reitman vous trouverez une grande variété de jolis modèles avenants . . . Toutes les couleurs nouvelles dans les tissus les plus en demande. L'illustration ne laisse voir qu'un des nombreux modèles.

CHANDAIL — Idéal pour les pantalons sport ou larges — il est fait de coton rayé dans une grande variété de modèles, de dessins et de couleurs. $1.19

PANTALON COURT — en drap Convoy, taillé pour donner une jolie silhouette . . . excellents détails de taille ajustée et plis plats. Toutes les couleurs nouvelles..... $2.95

Reitman's

183 rue Saint-Joseph, téléphone: 3-2653, Québec

Montréal — Sherbrooke — Ottawa — Toronto — Hamilton — London

28 MAGASINS AU SERVICE DE 2,000,000 DE FEMMES

Quelquefois Rare...

Nous en fabriquons la plus grosse quantité possible en tenant compte des restrictions de temps de guerre . . . bientôt, nous l'espérons, nous ferons de nouveau tout ce que vous voudrez.

81-44F

HELENE — Politique pratique. — Par Charles Plumb

MANDRAKE, le magicien — Par Lee Falk et Phil. Davis

Section de nouvelles générales
finances, annonces classées

LE SOLEIL

"LE SOLEIL", le plus grand médium de petites annonces classées à Québec, vous assure des résultats immédiats. Signalez toujours 7131 pour une petite annonce qui rapporte.

63e ANNEE — No 129 | DEUXIEME SECTION | QUEBEC, MARDI 30 MAI 1944

Des révélations au sujet de l'incendie de la synagogue

Des témoins ont juré, ce matin, à l'enquête du Commissariat des incendies de la ville de Québec, sur le commencement de feu qui s'est déclaré, le 21 mai, à la synagogue, que "le feu était venu de l'intérieur et que même la matière inflammable dont on a relevé les traces paraissait avoir été jetée à l'intérieur du temple". Deux points ont surtout attiré l'attention des enquêteurs. Il s'agit d'abord de la présence d'une torche que l'on a trouvée à une vingtaine de pieds à l'intérieur de la grande salle, en diagonale avec la fenêtre du centre où le feu a originé. L'autre fait est celui d'une seconde torche, qui a été trouvée sur la tablette du chassis de gauche, alors que cette fenêtre était fermée.

L'enquête du commissariat des incendies s'est ouverte à 9 heures, dans la salle du conseil, à l'hôtel de ville, sous la présidence de Me Roméo Gingras, C.R. A cette enquête qui se poursuivra toute la journée et probablement demain encore, la congrégation Beth Israel est représentée par trois procureurs, MM. Louis Fitch, C.R., H.Weinfield, C.R., tous deux de Montréal, et Me S. Lazarovitz, de Québec. De son côté, la ville de Québec est représentée par Me Benoit Pelletier, chef du contentieux municipal. M. J.-A. Brodeur, représentant des Underwriters à Québec, prend aussi une part active à l'enquête.

A date, 18 témoins ont été assignés. Dans la salle du conseil, ce matin, on voyait le chef-détective Lauréat Lacesse qui a dirigé le travail de la police dans cette affaire; le chef Rosaire Beaulieu, de la brigade des incendies, le détective O. Tanguay, MM. Garner et Miller, de la Société Beth Israël, quelques sténographes officiels de la Cour Supérieure et M. R. Lemay, de la Prévention.

Sept témoins, soit un policier et six hommes de la brigade, ont été entendus. Ce sont le lieutenant David Roy, du poste No 12; le lieutenant Rochon, du poste No 2; le chef de district Edgar Wagner; le capitaine Adjutor Perreault, de la prévention des incendies; le détective Pat. Horrigan, le pompier Marcel Mercil, et le pompier Eugène Langlois. Au cours de leurs témoignages, ce matin, on a produit une chaudière d'une capacité de 5 gallons que l'on a trouvée sur les lieux, mais on n'a pu dire d'une manière sûre si elle avait été ramassée à l'intérieur ou à l'extérieur. Les deux torches ont aussi été produites, de même qu'une série de photographies des lieux après l'incendie.

Lt DAVID ROY

Le premier témoin est le lieutenant David Roy, du poste No 12. Le lieutenant Roy et ses hommes furent les premiers arrivés sur les lieux. En arrivant, il a constaté le feu à l'intérieur de la synagogue. La fenêtre du centre du côté est de l'édifice était entr'ouverte et il a expliqué, à la demande de Me Fitch, qu'on aurait pu facilement lancer une torche de l'extérieur.

Appelé à donner son opinion personnelle sur cet incendie, le lieutenant Roy a déclaré: "Ce que j'ai trouvé le plus drôle, c'est qu'il y avait du feu seulement à l'intérieur."

Lt ROCHON

Le lieutenant Rochon a vu une torche sur le plancher et qu'il y avait des traces indiquant que la gazoline ou autre matière avait été enflammée. Le lieutenant Rochon a aussi affirmé qu'aucune vitre de châssis n'était cassée et que seul le châssis du centre était entr'ouvert.

LE CHEF WAGNER

"A mon arrivée", dit le chef de district Wagner, "le feu était sur le côté est de la synagogue. Les flammes sortaient par les ouvertures." Il s'est ensuite rendu à l'intérieur du temple par une porte voisine et il fit donner "un coup de jet à l'intérieur pour laver le feu". Lorsque les flammes furent éteintes, le chef de district Wagner a fait nettoyer les lieux. Il n'a lui-même rien remarqué d'anormal à l'intérieur. Un pompier est venu cependant lui dire qu'on avait trouvé une chaudière. Il était à l'intérieur du temple à ce moment-là. Le pompier Vallerand lui a remis une espèce de torche que le pompier Langlois avait trouvée sur le plancher. Sur une tablette du châssis gauche, il y avait aussi une autre torche.

Le chef Wagner déclara ensuite qu'il avait remarqué une odeur particulièrement forte en dessous de la tablette du châssis du centre, entre le calorifère et le mur. Il ne peut cependant dire quelle est la nature de la matière produisant cette odeur. Il eut aussi l'impression qu'une matière inflammable avait été répandue sur le plancher. Il n'y avait que sur la tablette que l'odeur de gazoline ou d'autre matière se dégageait.

Le capt. PERREAULT

A la demande du sous-chef Wagner, le capitaine Adjutor Perreault se rendit sur les lieux pour faire enquête. En arrivant, il trouva le chef Wagner, une dizaine de membres de la congrégation Beth Israel et quelques citoyens. Il a vu trois châssis qui étaient brûlés à l'intérieur. Il y avait aussi des plaques sur le plancher, ce qui indiquait que des matières inflammables avaient pu y être jetées. A une vingtaine de pieds du châssis du

(Suite à la page 13, 3e col.)

Mort du docteur Frédéric Pelletier

Montréal, 30. (P. C.) — Le Dr Frédéric Pelletier, critique musical du "Devoir" de Montréal, est mort aujourd'hui à l'âge de 73 ans. Le Dr Pelletier était bien connu dans les cercles musicaux et médicaux de la province.

En Autriche

Naples, 30. (P.A.) — Des bombardiers américains ont effectué une nouvelle attaque aujourd'hui dans la région de Wiener Neustadt, en Autriche.

Les Saints

L'Eglise célébrera demain les fêtes de la Bienheureuse Vierge Marie, médiatrice des grâces, de sainte Angèle de Merici, fondatrice des Ursulines, et de la vénérable Mère Marie de l'Incarnation, ursuline de Québec.

L'Agriculture

Moyen efficace de combattre la pyrale.

A la faveur d'un printemps semi-hâtif, la pyrale du maïs, l'ennemi numéro 1 de la culture du blé-d'Inde, est à la veille de faire son apparition. Par suite d'un hiver peu rigoureux, les autorités du ministère de l'Agriculture prévoient qu'elle causera de sérieux dégâts cette année si tous les producteurs ne s'entendent pas pour faire un bon nettoyage de leurs champs. Ce travail a été enrayé, l'an passé, par des conditions climatiques défavorables. Aussi les dégâts causés par l'insecte ont-ils été légèrement plus élevés qu'en 1942. Par ailleurs, aux Etats-Unis, la pyrale a fait des ravages évalués à 36 millions de dollars. Jamais dans le passé des pertes aussi considérables n'avaient été enregistrées. Si dans Québec les dommages n'ont pas augmenté dans les mêmes proportions, on le doit au bon travail effectué par les inspecteurs municipaux au cours de 1942. Que cultivateurs et inspecteurs coopèrent de la même façon cette année pour conduire la lutte avec le même succès. Le Dr Georges Gauthier entomologiste provincial, donne comme mot d'ordre en 1944: **Ramassons et brûlons jusqu'au dernier coton de blé-d'Inde.** C'est le seul moyen pratique, efficace et économique de tuer la pyrale.

La Coopérative de St-André Avellin

Récemment, la Société Coopérative Agricole de St-André-Avellin, comté de Papineau, tenait son assemblée annuelle en présence d'environ 175 cultivateurs.

Du premier avril 1943 au 31 mars 1944, cette société a vendu pour plus de $146,000 de beurre, et $144,000. de moulées, grains de semences, engrais chimiques, animaux, etc. L'an dernier, le chiffre total des affaires s'établit donc à $290,000., alors qu'il était de $205,000., en 1942.

La coopérative a fabriqué au cours du dernier exercice financier 433,811 livres de beurre, comparativement à 423,054 livres en 1942. Le profit net a été de $4,879.63 après avoir mis près de $1,000 à la réserve générale.

Cinquante-quatre nouveaux membres se sont joints à cette Société, au cours de 1943, pour en porter le nombre à 241. Il était de 160 au moment de la fondation, en 1941.

La Coopérative de St-André-Avellin est donc financièrement très bien établie. C'est présentement la plus forte coopérative du district agronomique de Hull, tant au point de vue du nombre des sociétaires que de celui du chiffre d'affaires réalisées.

UN CENTENAIRE A LA BEAUCE : On voit ici M. GEORGES FAUCHER, de Sainte-Marie de Beauce, qui célébrait hier le centenaire de sa naissance. Il assista à une messe solennelle, hier matin, à l'église de son village, messe célébrée par son neveu, l'abbé HENRI GARANT, curé de Beaupré et à un dîner qui réunissait à l'hôtel Larochelle les membres de sa famille. M. FAUCHER compte 106 descendants vivants, en ligne directe, soit sept enfants, 36 petits-enfants et 63 arrière-petits-enfants. On voit aussi M. FAUCHER entouré de ses enfants qui demeurent à Sainte-Marie de Beauce.

AIDE A L'AGRICULTURE

Dans un projet de loi amendant la loi de l'Agriculture, le gouvernement Godbout demandera cette semaine à l'Assemblée Législative le pouvoir de faire lui-même les travaux de drainage dans les comtés ou les paroisses, sur demande des intéressés. Jusqu'ici seuls les conseils de comté ou de paroisse avaient le droit d'entreprendre ces travaux mais cette formalité entrainait souvent des difficultés qui retardaient le drainage de certains cours d'eau, et, par conséquent, causaient du dommage aux intéressés.

Il est entendu que le gouvernement continue de payer les octrois substantiels qu'il donne depuis cinq ans pour ce genre de travaux et il ne réclamera des municipalités que la part qu'elles payaient auparavant. Ce projet de loi est à l'ordre du jour et il subira sa première lecture dans le courant de la journée.

Sentence à P.-E. Bélanger

Paul-Emile Bélanger, 163 Père Grenier, soudeur électrique de son métier, a été condamné ce matin à 23 mois de prison à compter de la date de la sentence, par M. le juge Laetare Roy, de la Cour des Sessions de la Paix. Bélanger avait été arrêté pour vol de $15,000 le 16 janvier dernier, et il était en prison depuis cette date, après avoir plaidé coupable lors de sa comparution.

Le prévenu était accusé "d'avoir, dans le cours du mois de décembre 1943, volé à Lagueux & Desrochers, Ltée, maison de courtage de cette ville, des débentures d'une valeur d'environ $15,000, se les appropriant et les convertissant à son usage, frauduleusement et sans apparence de droit, le tout à l'encontre du code criminel." Rendant la sentence du prévenu, le juge Roy fit remarquer que l'offense était particulièrement grave et méritait le pénitencier, mais que le prévenu bénéficiait de la clémence de la cour du fait d'avoir plaidé coupable et d'avoir aidé la justice à retracer les autres coupables. La Couronne était représentée dans cette cause par Me Eugène Marquis, C.R., et la maison Lagueux & Desrochers par Me Antoine Rivard, C.R., et Me Jean Blais.

Horrible accident

Dolbeau, (D.N.C.) — Un jeune homme de 18 ans, M. André-A. Simard, fils de M. Charles Simard de Girardville, était à l'emploi de M. Mathieu, industriel de cet endroit, lorsque voulant réparer une courroie, il fut réduit en charpie par un arbre de couche. Personne ne fut témoin de l'accident et le jeune homme était descendu dans le soubassement pour faire des réparations lorsqu'on s'aperçut soudain que le plancher était brisé à un endroit; c'est alors qu'on trouva le corps en morceaux, dont une partie enroulée autour des machines.

Certificats d'allemand

Des certificats d'allemand viennent d'être octroyés par l'Université Laval au Dr Hector Turcotte, au R. Frère M.-Hubert, des Ecoles Chrétiennes, avec distinction, à M. l'abbé Gaspard Robert et à Mlle Violet Sheeley, avec distinction, à la R. Soeur Marie-Carmel, avec grande distinction. Mlle Marie Denoncourt obtient un certificat d'anglais avec grande distinction. Ces étudiants et étudiantes ont suivi les cours de langue à la Faculté des Lettres.

Convoi américain

Londres, 30. (P.C.) — On a annoncé aujourd'hui qu'un convoi lourdement chargé d'équipement américain pour l'invasion est arrivé sans encombre en Grande-Bretagne.

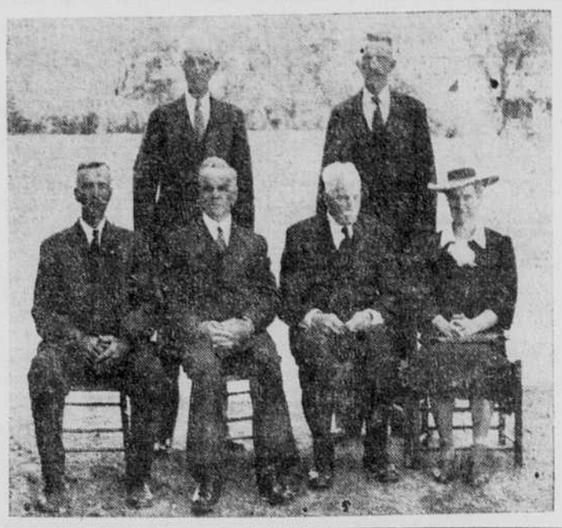

Le conseil de Trois-Rivières destitue le gérant, J. Asselin

Trois-Rivières, 30 (D.N.C.) — Le maire Arthur Rousseau a refusé de signer, hier soir, une résolution mettant fin au contrat d'engagement de M. Jean Asselin, comme gérant des Trois-Rivières. Ce dénouement est survenu à la suite d'une séance dramatique à laquelle assistait une foule considérable attirée à l'hôtel de ville dans l'attente d'événements sensationnels.

Depuis lundi dernier, la population trifluvienne n'avait eu comme sujet de discussion que le conflit mis à jour subitement par une résolution du conseil visant au renvoi du gérant municipal par suite d'incompatibilité avec la majorité du conseil.

La séance avait été levée subitement par le maire Rousseau avant la proposition de la mesure. Elle a été amenée hier soir et a été adoptée par le vote de 5 à 2. Les échevins Paquin, Boland, Guary, Mailhot et Alarie se prononcèrent pour le renvoi et les échevins Poliquin et Guimont s'y oposèrent. L'échevin Alphonse Lamy n'assistait pas à la séance du conseil. Il fut cependant accusé par l'échevin Poliquin d'être l'un des promoteurs de cette résolution de renvoi.

Avant la mise aux voix de la résolution, un long débat mit aux prises l'échevin Poliquin et le maire Rousseau avec l'échevin Alarie. Celui-ci prit même le fauteuil présidentiel lorsque le maire Rousseau descendit de son siège pour l'attaquer violemment et donner lecture d'une lettre que M. Alarie avait adressée à M. Asselin avant l'engagement de celui-ci et qui avait été photostatée.

La séance s'ouvrit d'une façon inusitée quand le maire ne pouvant se procurer une copie de la prière usuelle maculée la semaine dernière par le renversement d'un encrier récita le "Notre Père" et le "Je vous salue Marie" et le "Gloire soit au Père".

Au cours de la journée, des haut parleurs avaient annoncé la séance en demandant aux citoyens de se rendre à l'hôtel de ville pour protester contre le renvoi projeté du gérant. Le maire Rousseau, affirma solennellement qu'il n'avait eu rien à faire avec cette méthode foraine d'attirer la population à l'hôtel de ville.

Après la lecture de la résolution, l'échevin Paquin, le proposeur demanda le vote, mais l'échevin Poliquin prit la parole et raconta les circonstances qui avaient entouré la nomination de M. Asselin comme gérant. Il rappela comment la ville avait eu à choisir entre trois candidats et que les deux premiers avaient été éliminés de sorte qu'il avait fallu retenir les services de M. Asselin. Il révela que le conseil avait été prévenu de la difficulté qu'il aurait à s'accorder avec celui-ci. "Monsieur Asselin n'était pas mon candidat", de poursuivre M. Poliquin, "mais je me suis rallié à votre choix et je puis vous dire aujourd'hui : vous l'avez choisi, gardez-le. Il n'y a qu'un seul moyen de le remplacer et c'est de faire appel à un juge de la Cour supérieure et de prouver l'incompétence du gérant.

M. Arthur Guimont a causé toute une surprise en rappelant son opposition au système d'administration par gérance tant qu'il n'aurait pas été approuvé par referendum. Il demanda si un échevin voudrait seconder une motion pour abolir ce système d'administration mais le maire déclara que cette résolution serait illégale puisque la charte oblige la cité à nommer un gérant et qu'il faudrait d'abord faire amender la charte. M. Guimont vota cependant contre le renvoi du gérant actuel expliquant qu'il ne pouvait adopter la mesure proposée vu qu'on ne mentionnat pas le remplaçant éventuel de M. Asselin. "On veut remplacer le gérant", dit-il, par qui? On ne sait pas, pourquoi ? On le sait encore moins.

"Lorsque le gérant a été nommé j'ai dit que je coopérerais avec lui et je veux rester conséquent avec moi-même. J'ai l'intention de continuer à coopérer avec lui.

L'échevin Alarie répliqua brièvement au discours de M. Poliquin en soulignant toutefois qu'il répondrait plus tard de façon plus complète à l'argumentation de M. Poliquin. "Il n'est pas question, dit-il, d'abolir la gérance. Nous avons fixé un terme de deux ans lors de l'engagement pour éprouver le caractère de M. Asselin. Nous avions en effet été prévenus de son inégalité d'humeur. Nous avons fait un essai convenable. Le meilleur moyen aujourd'hui de remédier à l'état de chochoses actuel est de change d'homme".

A ce moment, le maire quitta son

(Suite à la page 13, 6e col.)

Sabotage en Norvège

Londres, 30. (P.C.-Reuters)— L'agence télégraphique de Norvège a annoncé aujourd'hui que Oslo a été secoué par de violentes explosions de bonne heure aujourd'hui, quand les fabriques d'appareils électriques Perkure ont sauté. Ces usines sont les plus grosses du genre en Norvège.

Des aviateurs américains sont lynchés par des brutes nazies

Stockholm, 30. (P. A.) — Le correspondant du journal "Aftonbladet" à Berlin dit aujourd'hui, dans une dépêche visée par la censure allemande, que des aviateurs américains descendus en parachute hier à trois endroits en Allemagne centrale "ont été tués par des foules ameutées".

Le correspondant ne donne pas de précisions, mais dit que cette nouvelle lui a été donnée par "un voyageur arrivé de Leipzig" qu'il a rencontré à Berlin.

Une dépêche arrivée subséquemment dit que cinq aviateurs américains ont été massacrés.

(Aucun lynchage d'aviateurs américains n'a été confirmé encore par les autorités alliées.)

Ces développements rappellent l'article du ministre allemand de la Propagande, Paul-Joseph Goebbels, paru samedi dans le journal nazi "Volkischer Beobachter". Goebbels disait dans cet article que la police et les autorités militaires ne protégeaient plus les aviateurs alliés descendant en parachute contre la population allemande.

Le journal "Aftonbladet" ici a interprété cet article comme signifiant que "les aviateurs américains qui descendront en parachute désormais pourront se considérer à la merci des gens qui les trouveront, car les Allemands sont autorisés à leur appliquer la vieille loi : oeil pour oeil, dent pour dent."

Goebbels disait dans son article : "Il ne nous semble plus possible d'interposer la police et les soldats allemands lorsque la population allemande traite les tueurs d'enfants comme ils le méritent. Il faut que ces méthodes anglo-américaines de faire la guerre cessent. Les aviateurs ne peuvent pas prétendre qu'ils agissent come soldats exécutant des ordres."

Goebbels prétendait de plus que des chasseurs alliés, au cours de récentes randonnées massives, avaient dirigé le feu de leurs mitrailleuses sur des travailleurs dans les champs et sur des trains remplis de femmes et d'enfants.

En première ligne malgré ses 45 ans

Avec les Canadiens en Italie, 30.— (P. C.).— Après avoir argumenté, Roland Barton, fermier de Helliher, Sask., vétéran de la grande guerre, âgé de 45 ans, a pu convaincre son officier supérieur qui l'a désigné pour faire partie d'un peloton en route pour la première ligne de feu. Il n'a pas trouvé grands changements entre les canons d'aujourd'hui et ceux d'autrefois si ce n'est que les mortiers sont plus puissants.

Peu de publicité aux forces anglaises

Londres, 30. (P.C.).— Dans un article publié dans le "Daily Mail", Hilary Saounders déclare que "l'homme du peuple américain n'a encore qu'une très vague idée du rôle que joue l'empire britannique dans les affaires du monde entier". Les journaux anglais parlent beaucoup des Américains tandis que les journaux américains ne font pas connaitre le rôle que joue l'Empire britannique, dit-il.

Winant à Londres

Londres, 30 (P. C.) — M. John G. Winant, ambassadeur américain en Grande-Bretagne est revenu à Londres en avion après une visite de 17 jours aux Etats-Unis. M. Winant a conféré avec le président Roosevelt à Washington et le secrétaire d'Etat Cordell Hull. La nouvelle de son retour a été communiquée aujourd'hui.

Engagement naval

Douvres, 30. (P. C. - Reuters) — Les grosses pièces d'artillerie ont tonné aujourd'hui dans le détroit de Douvres, secouant la côte sud-est de l'Angleterre. La cannonade fut de courte durée et il a semblé aux observateurs qu'il s'agissait d'un bref engagement entre des forces navales légères.

Boisvert coupable de manslaughter

Montréal, 30. (PC) — Léo-Paul Boisvert, 17 ans, a été trouvé coupable de manslaughter aujourd'hui en rapport avec la mort du détective Henri Farmer. Boisvert recevra sa sentence le 13 juin. Fernand Clermont, 15 ans, compagnon de Boisvert, a été condamné à être pendu après avoir été trouvé coupable de meurtre récemment.

LA GRIPPE et maladies contagieuses

Préservez-vous contre ces maladies très souvent dangereuses, en développant la résistance physique avec ce puissant tonique

HOMMES, FEMMES, ENFANTS

Chez votre pharmacien

Elixir Tonique du Dr Montier

Distributeurs: D. WATSON & CO., 286 S.-Paul Ouest, Montréal

Les Hommes Traqués

"Le Soleil" offre à ses milliers de lecteurs comme nouveau roman-feuilleton, le récit le plus sensationnel publié depuis le début de la guerre.

C'est le récit de la vie d'une femme américaine, Etta Shiber, récemment revenue aux Etats-Unis après avoir connu les horreurs de la guerre en France et du séjour dans les prisons nazies.

Etta Shiber a connu la vie parisienne sous l'occupation nazie et elle nous décrit fidèlement l'underground parisien, la lutte sourde contre l'ennemi, les préparatifs intenses de milliers de Français, impatients de secouer le joug allemand.

Ce n'est donc plus un roman, au vrai sens du mot, que nous présentons à nos lecteurs, mais un récit véridique de la France soumise à des tortures sans nom, le récit pathétique d'une nation qui attend sa délivrance.

LES HOMMES TRAQUES nous fait revivre les derniers jours de la IIIe République, la capitulation, l'arrivée des Boches à Paris, l'enchainement virtuel d'une nation fière et glorieuse, l'infernale organisation de la Gestapo. C'est un livre qui a fait sensation aux Etats-Unis et qui s'est vendu par centaines de milliers d'exemplaires, une histoire vraie qui passionnera nos lecteurs. C'est aussi une oeuvre que nos lecteurs voudront conserver au jour le jour.

Tout le monde doit lire :

LES HOMMES TRAQUÉS

pour avoir une juste idée de ce qui s'est passé en France depuis quatre ans, de ce qui s'y passe encore, en attendant la délivrance de notre ancienne Mère-Patrie.

Dans LE SOLEIL dès MERCREDI.

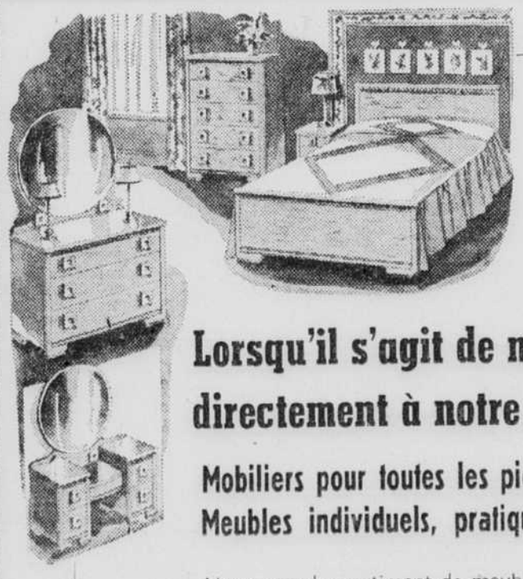

B

"Soyez avisés ... Choisissez chez Bélanger".

Lorsqu'il s'agit de meubles, venez directement à notre magasin !

Mobiliers pour toutes les pièces de votre foyer. Meubles individuels, pratiques et décoratifs.

Notre grand assortiment de meubles de qualité vous offre un choix incomparable pour meubler ou compléter l'aménagement de votre foyer. Nous appuyons fortement sur la nouveauté et la qualité de nos meubles parce qu'ils ne proviennent que des meilleurs manufacturiers du Canada. Venez examiner nos étalages — sans obligation — il nous fera toujours plaisir de vous fournir tous les renseignements désirés. Et nos prix vous plairont sûrement.

LES POELES "BELANGER"

sont toujours les favoris des ménagères canadiennes. Nous avons le modèle que vous cherchez — dans le fini que vous désirez.

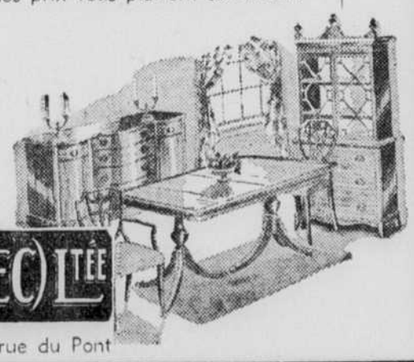

A. BELANGER (QUEBEC) LTEE

Tél.: 4-2911 LEO ROY, gérant 119, rue du Pont

Peinture de guerre pour le front domestique

LA peinture de maison est une peinture de guerre en ce moment. La peinture préservera votre foyer . . . empêchera les légers dommages de devenir sérieux et dispendieux par négligence et détérioration. Plus vous "rapiècederez et ferez durer" autour de la maison, moins vous consommerez des matériaux et services requis ailleurs pour l'effort total de guerre.

Votre Marchand de Peintures C-I-L vous donnera d'utiles conseils. Quelque soit votre problème d'entretien à la maison, il aura été maintes fois résolu par son expérience ou celle de ses nombreux clients. Vous constaterez également qu'il possède une vaste source de renseignements spécialisés . . . agencements de couleurs, tuyaux sur le peinturage. Si vous avez besoin de peinture, votre Marchand de Peintures C-I-L vend les émaux, finis et Peintures C-I-L de la plus belle qualité pour tous les besoins du foyer. Des recherches soutenues ont maintenu le standard de qualité C-I-L malgré la pénurie du temps de guerre.

N44-2F

CANADIAN INDUSTRIES C-I-L LIMITED PEINTURES

PRÉSERVENT ET PROTÈGENT

Représentants pour Québec

ALFRED FISET, 104 de la Couronne | HENRI GIROUX, 370 rue St-Jean | ED. MORENCY, 24 rue Durocher

Distributeur pour Québec et le District

·GAUTHIER· 292 rue Saint-Joseph

"Le Soleil" est publié et imprimé coin des rues de la Couronne et St-Vallier, par "LE SOLEIL" Ltée, Henri Gagnon, président et directeur général.

Les annonces devront nous parvenir avant 5 h. p.m. la veille du jour de publication, y compris celles devant paraître le samedi. Quant à celles devant paraître le lundi elles devront nous parvenir avant midi le samedi.

Téléphone le jour: 7131

Téléphone le soir, résidence

PETITES ANNONCES J.-A. MORISSET, chef du département, tél.: 6719

GRANDES ANNONCES LEO deHAITRE, tél.: 3-1412

TARIF DES ANNONCES CLASSEES DU SOLEIL

Deux centins du mot. Minimum .35 chaque insertion.

Annonce classée avec titre en gros caractère (chaque ligne comptant pour un titre) .25 en plus de l'insertion

Annonce classée avec vignette. Double tarif.

6 insertions consécutives pour le prix de 5 insertions

26 insertions consécutives pour 4 fois le prix de 6 insertions, moins 10%

Contrat d'un an, 45 fois le prix de 6 insertions, moins 10%

Les annonces venant de l'extérieur sont strictement payables d'avance et si elles réclament un casier elles devront être accompagnées de .05 pour frais de réexpédition.

Les avis de naissances, décès, fiançailles, mariages, services anniversaires, grand'messes, remerciements pour sympathies, etc., seront chargés à $1.00 l'insertion selon la formule ordinaire et chaque mot additionnel .02, exception est faite cependant pour les annonces de faveurs obtenues qui seront chargées à .50 l'insertion. Dans les notes sociales, carnets mondains, etc., ces avis seront chargés à $1.50 l'insertion, suivant la formule officielle.

Nous n'acceptons aucun avis de naissances, fiançailles, mariages, décès par téléphone. Il en est de même pour les avis de non-responsables.

Prix de l'abonnement au Soleil: Québec et Lévis: $6 par année, $3.00 pour 6 mois, $1.75 pour 3 mois, 1 mois .65. A la campagne, $5 par année, $2.50 pour 6 mois, $1.50 pour 3 mois, 1 mois .65.

ANIMAUX A VENDRE

VACHES CANADIENNES, race pure enregistrées, à vendre prix modéré. S'adresser : ERNEST COTE, NEUVILLE, P. Q. ACL-4—T83327

A VENDRE plusieurs chiens descendant Dalmatiens, policier belge, Danois, Coolie, et autres. S'adresser JEAN-MARIE LEBOEUF, Casier 49, St-Casimir, Co. Portneuf, Qué. HBL-4—T83328

2 BONNES JEUNES VACHES. Centrefuge neuf. Aubaine. TELEPHONER 4-5687. LE-4—T83734

POUSSINS DISPONIBLES

Eleveuses au bois et électrique, graines de semence, accessoires avicoles, remèdes pour animaux domestiques.

LA MAISON LANGEVIN ENRG.
140, de la Couronne — Québec 246-YB-4H—T81589

APPARTEMENTS A LOUER

3ème ETAGE à louer, très grand appartement, conviendrait pour bureaux ou école. Tél.: 2-5500. 96 ST-JEAN, ASTOR CAFE. CE-5R—T85016

APPARTEMENT meublé à louer, d'ici au 25 octobre, à un couple sans enfant, cinq pièces, 106 AVENUE MURRAY, appt. 3, téléphoner: 2-1366, visible samedi et lundi, les 27 et 29 mai. SSSL-5—T85088

APPARTEMENT meublé, six pièces, service de concierge, à louer pour mois d'été. TELEPHONER : 5280. CE-5—T83707

APPARTEMENTS DEMANDES

APPARTEMENT meublé, 6-7 chambres avec bain, haute-ville, pour 1er juillet, possession permanente ou temporaire, couple sans enfant. TEL.: 3-0879. ACL-8R—T83744

ARGENT A PRETER

ARGENT A PRETER sur 1ère hypothèque, 5% et 6%. Aussi maisons à vendre et demandées. S'adresser : L.-E. FORTIER, N.P., 72 DE L'EGLISE, tél.: 9450. Rés.: 4-5312 OSX-7R—S90973-C

ARGENT A PRETER sur automobile, meubles, etc., avec endosseur solvable. COMMERCIAL FINANCE CORP., LTD., 37 DE LA COURONNE, Ch. 215. Tél.: 2-6488. EE-7H—T80791-C

PRETONS A QUEBEC, 1ère hypothèque, sur une ou plusieurs propriétés construites, résidentielles ou commerciales. Intérêt avantageux, raisonnable suivant garanties. Consolidez maintenant vos créances hypothécaires avec un seul prêteur. Prêtons $100,000 ou plus si désiré. Toute affaire traitée confidentiellement. Téléphonez seulement pour rendez-vous, pas de renseignement autrement. Aussi acheteurs et vendeurs de propriétés. O PLAMONDON, 3-3826. OE-7H—T81346

ARGENT A PRETER — Considérons tous prêts sur hypothèque, en ville et la banlieue, intérêt à 5 p.c. et plus, selon les garanties. Aussi achetons et vendons propriétés. H.-P. CIMON, Immeubles & Assurances, 2-6 COTE D'ABRAHAM. Téléphone : 5169. SE-7R—T81567

ARGENT A PRETER — Sur hypothèque en ville, remboursable mensuellement ou autrement. J.-C. PICHER, notaire, 473 ST-JEAN, tél.: Bureau 4-2918. Résidence 3-2459 NE-7R—T81689

$45,000.00 A 4½ ET 5%, par $500 à $25,000.00 sur propriétés. Terme fixe 3 ans et plus ou remboursements (capital et intérêt) pendant 10 - 15 et 20 ans, DE LA BRUERE FORTIER, notaire, 37 DE LA COURONNE. Tél.: 3-0755, soir 3-2580. 246-YB-7H—T82014

CREDIT FONCIER FRANCO CANADIEN

PRETS A 5% en première hypothèque sur maisons construites et en construction à Québec et Sillery. Réalisation rapide. Pas de commission à payer. Notaire et agent d'assurance au choix de l'emprunteur. 72 COTE DE LA MONTAGNE, Québec. Tél.: 4-2468. SEE-7R—T82983

Prêts D'Argent AUX COUPLES MARIES
SANS ENDOSSEURS

CAMPBELL offre un mode de prêt spécial aux couples mariés. Prêts de $20 à $1,000 sans endosseurs. Toutes transactions strictement confidentielles. Jusqu'à 18 mois pour rembourser. Vous aimerez le rapide et amical service Campbell.

Prêts limités à la ville et banlieue.

CAMPBELL
FINANCE CORPORATION LIMITED
Fondée en 1927—34 succursales au Canada. Edifice Guilmette, tél.: 7191 — Québec. A Chicoutimi, 2 avenue Labrecque. ACL-7H—T80221-(24)

ACHETONS LINGES USAGES

LOUIS ENRG., tél.: 4-1431 — Habits, paletots, bijouteries, lunettes d'approche, caméras, valises, musique, moulin à coudre, clavigraphes, vieil or, argenteries. 28 ST-JOSEPH, tél.: 4-1431. ILX-H—T81460

ARTICLES DE MENAGE

ACHETONS MEUBLES de toutes sortes. A vendre, set chesterfield, cabinet argenterie, pupitre rol-top, poêle à gaz, lits sommier, tables, chaises, set cuisine. Poêles bois, charbon. P. DENIS, 189 DU PONT. Tél.: 4-0388. SHX-9H—T71538

CHAISES INVALIDES, carrosses, bassinettes, set déjeuner, divans, garde-robes, bureaux, commodes bois blanc, mobilier de chambre, meubles d'occasions. Achetons et échangeons meubles antiques, etc. L.-J.-A. DEMERS & CIE, 183 DE LA COURONNE Tél.: 2-2685. EE-9H—T80814

ACHETONS, VENDONS, ECHANGEONS Poêle électrique, toaster, horloge, lits, sommiers, buffets, banjos, secrétaire, lit corniche, etc. Mme LEO BEDARD, 681 RUE ST-VALLIER, tél.: 4-0119. IE-9H—T81452

ACHETONS LINGERIE de toutes sortes. Payons haut prix. S'adresser 44½ ST-JOSEPH, tél.: 2-3278. IE-9H—T81455

BEAU POELE à gaz valeur $135 pour $85, gros set salle à dîner, bureau de chambre, oreillers de plume, table salon, moteur de santé Savage. 280 Chemin STE-FOY. NE-9R—T81686

NOUS ACHETONS et vendons meubles de tous genres, accessoires électriques, lingerie d'hommes, tel que habits, paletots, chaussures, etc. S'adresser M. GILBERT, 88 ST-VALLIER, tél.: 2-7216. CIE-9R—T82767

ACHETONS A DOMICILE, meubles et lingeries de toutes sortes. Payons plus haut prix. Vendons, échangeons. V. PRUNEAU, 162½ RUE DU PONT, tél.: 2-0113. EE-9H—T80813

GLACIERES, poêles, neufs et usagés, machine à coudre, patins, radios, commodes, bureaux, chaises, barrière, garde-robes, lingeries de toutes sortes. Allons à domicile. V. DRAPEAU, 44 STE-THERESE, tél.: 4-0194. HAE-9H—T83393

GLACIERE ELECTRIQUE, marque frigidaire, Cold Wal de Luxe 8 x 9 cubes, état de neuf. TEL.: 2-8892. CE-9—T85033

A VENDRE immédiatement chesterfield lit, set studio, set chambre 7 mcx, poêle émaillé set cuisine, machine à coudre, glacière, balayeuse, machine à écrire, etc. 1291½ DORCHESTER. ORX-9—T77245

POELE A L'HUILE 4 feux, poêles électriques, attachement à gaz, poêles réparés à neuf. Achetons, vendons, échangeons. HOPITAL DES POELES, 849 RUE ST-VALLIER, tél.: 8-2563. Art. Andrews, prop 246-EB-9H—T82013

ARTICLES DE MENAGE

MENAGE EN ENTREPOT— A sacrifier pour entreposage et balance de compte comprenant les articles suivants : Poêle émaillé, chesterfield 3 mcx, studio, set chambre, matelas ressorts, set cuisine, machine à coudre Singer, glacière, carrosses, radio, carpettes, tables, lampes etc. LES OCCASIONS ET ECHANGES DE MEUBLES, ENRG., 129 rue CARON, tél.: 6520. ORX-9R—T77242

SET SALLE A DINER, vitrine, 6 chaises, table ronde. S'adresser 49, MONTMAGNY. SSSL-9B—T85145

COMMODE usagée, de monsieur, comprenant 3 grands tiroirs et 2 petits. 43 ST-LUC. SSL-9—T83600

POELES, set de chambre, gramophone, glacière, carrosse, chesterfield, poêle électrique, aussi gazoline, poêle à l'huile, radios, set rotin, chaise de barbier. L. ROBITAILLE, 195, des Oblats, tél. 4-0336. 246-CAE-9H—T78213

NOUS ACHETONS brûleurs à l'huile et en faisons la réparation. Tél.: 2-4940. P. LEFRANCOIS, 150 HERMINE. HOE-9H—T83645

COMMODE-SECRETAIRE, set de chambre nouveau, complet, tapis, prélart, fauteuils, tables, lits, sommiers, etc. Excellente condition. TEL.: 3-3019. 9R—T83592

SET A DEJEUNER 6 morceaux, fini naturel et rouge, naturel et vert, régulier $89.50 pour $59.50. S'adresser C.-W. LINDSAY & CIE LTE, 203 RUE ST-JEAN, Québec. ACL—T78202

POELE A GAZ McClary, 4 feux, avec fourneau, thermos. Prix d'occasion. S'adresser 751 rue ST-VALLIER, tél.: 3-0877. 9H—T83560

POELE FOURNAISE, à vendre. S'adresser 57 DU PONT. 9—T83728

CARROSSE DE BEBE, modèle 41-42, avec sleigh. S'adresser M. L'HEUREUX, 74 LATOURELLE. ACL-9—T83698

A VENDRE set studio 3 morceaux, secrétaire, divan, fauteuils, tables de bout et autres, prélarts, visible après 6 hres. 400 ST-JEAN, tél.: 3-6959. 9—T83729

BEAU POELE émaillé, gaz, charbon, ayant coûté $170., pour $75, commode antique $25, chaises, bureau. 197 ST-JEAN 2-4336. ACL-9—T83785

LIT POUR BEBE, habillé, genre moïse. S'adresser 93 ST-PATRICE, tél. 2-4293. CE-9—T83783

POELE EN FONTE combiné bois-charbon, avec fourneau, water-front, noir nickelé. 41 ST-MARTIAL. CE-9—T83810

PETIT POELE de cuisine à vendre, bon ordre. TELEPHONER 2-4978. 9—T83808

FOURNAISE DAISY en très bon ordre, avec 2 sets de grilles, chesterfield, poêle combiné gaz-charbon et bois, émaillé ivoire. 16 DU PONT, tél.: 4-0401. CE-9—T83800

CAUSE DEPART, set cuisine moderne, fond chaise en cuir, set vaisselle, coutellerie, panier à linge fantaisie, jardinière en cuivre sur pieds, moulin à coudre Singer, bicycle de garçons, no 28, petites tables, lampes, gramophone portatif, six mois d'usure. 18 RUE PRESTON, 4-3701. 9—T83795

CHAISES de véranda, barrière double, 8 pds, avec grillage, meubles divers, poêle à gaz, Beade, émaillé blanc, lit-corniche, tapis, etc. 54 BOURLAMAQUE, tél.: 3-4881. ACL-9R—T83334

MOULIN A COUDRE électrique portatif, et gramophone portatif, radio portatif, radio de machine, radio cabinet, machine électrique ultra-violet pour maison, fer à repasser. S'adresser 536 ST-JEAN. 9—T83697

POELE A L'HUILE (Perfection), 2 feux, en très bonne condition. S'adresser 19 ST-HELENE. ACL-9—T83701

CARROSSE PLIANT à vendre $10. S'adresser 90 AVE LAMONTAGNE, 4-0323. 9—T83716

Entreposage

NOUS PRENONS meubles, etc., taux raisonnables. LES ENCHERES MARCEAU, ENR., 12 RUE ST-JOSEPH, Québec, tél.: 2-1278 — 2-1279. EE-9H—T80815

Achetons meubles

ARTICLES de ménage et toutes sortes de marchandises seconde main. Payons bons prix, allons à domicile. M. LUCIEN DROLET, 983 ST-VALLIER, tél.: 2-0300. CLE-9H—T82298

Achetons Vendons

ECHANGEONS articles de ménage, meubles, lingerie, etc. Payons les plus hauts prix. Allons à domicile J.-M. LATULIPPE, magasin de seconde main. 1D, STE-THERESE, tél.: 4-0017. HCE-9H—T83138

MEUBLES POUR CHALETS

BALANCOIRES $15.75, balançoires sur berceaux 19.00, chaises pliantes 1.75 100 parcs pour enfants 4.95 Meubles en bois non peinturés. Nous achetons et échangeons les meubles. LES ENCHERES MARCEAU ENR. 12, RUE ST-JOSEPH. tél.: 2-1278 et 2-1279. BE-9H—T81193

G. Daigle
Achetons, vendons

ECHANGEONS. Meubles à vendre, radios, laveuses, moulins à coudre, lits, sommiers, etc. 122, RUE DOLLARD, QUEBEC, tél.: 4-0297. 246-CAE-9H—T78200

FERS ELECTRIQUES Chromés en neuf, garantis, à vendre. Achetons les vieux fers à $1.50. Lingeries générales pour hommes, femmes. Achetons lingerie. E. DESGAGNES, 24 ST-NICOLAS. Téléphone: 4-0267. AE-9R—T80613

J.-Roméo Croteau
50 de la Couronne Tél.: 2-3928

ASSORTIMENT COMPLET DE MEUBLBES, poêles "Enterprise", sets de chambre depuis $59.00. chesterfields depuis $89.00. Sets à déjeuner, studios, carpettes, tapis, etc. 246-HHB-9R—T83346

BALANCES

LE PLUS GRAND assortiment de balances neuves et usagées à Québec. Plateforme 200 - 600 à 2,500. Romaine ou fléau, 30 à 500 lbs. Représentant de "Exact Weight". Balance de précision pour paquetage et autre marque. Réparation de toutes marques de balances et parties de rechanges. WM. HAYFIELD, 88, 4ème RUE, Limoilou, Québec. Téléphone : 4-1238. 246-SE-Bal-H—T77743

BALANCES DAYTON Calculatrices

HACHE-VIANDE, trancheuses à viande électriques HOBART, presses à saucisse, blocs à viande, scies à viande électriques, balances plate-forme 240, 600, 1,200 lbs, trancheuses à pain, peleuses à patates, mélangeurs HOBART, neufs, reconditionnés, garantis. Demandez catalogue 1944. Vente, service, pièces de rechange. Distributeurs: VICTOR BUTCHER'S SUPPLY, INC., 93, COTE D'ABRAHAM, Québec. 246-HIE-Bal.R—T80324

BOIS DE CONSTRUCTION

BILODEAU & DORE Enr.

MERISIER à plancher, BC Fir Moulures Epinette de toutes dimensions. Veneer, Pin, Bardeaux. Nos prix vous intéresseront. 280 ST-PAUL, TEL.: 2-5035, près gares de chemins de fer. 246-HHNX-Const-R—S97690

AUGER & AUGER

BOIS ET MATERIAUX DE CONSTRUCTION, B. C. Fir, Epinette, Pin blanc, Pin de la Colombie, bois à planchers, moulures, portes, bois brut ou préparé. Bardeaux d'asphalte, finition de cuisine chambre bain, planche isolante (Ten-Test). Demandez des catalogues. Il nous fera plaisir de vous coter nos tout meilleurs prix sur demande. AUGER & AUGER, 48 AVE INDUSTRIELLE. Tél.: 2-6891 246-CBE-H—T82863

CAMPS A VENDRE

BUNGALOW avec terrain 100 x 150, sur chemin du Roi, près golf Loretteville, 5 pièces plus bain, habitable l'hiver, occupation immédiate, tél.: 2-1754, p.m. et zone 8206, local 41, a.m. J.-A. BIGONESSE, 52 ST-LOUIS. SSSL-21—T83243

CHALETS A LOUER

CHALET MEUBLE pour un mois, couple distingué près jardin zoologique. Propriétaire se réservant une chambre. Ecrire CASIER 121, LE SOLEIL. LE-23—T83681

CHALETS A VENDRE

LAC BEAUPORT — Magnifique chalet, 7 pièces, plus chambre bain, électricité, eau chaude et froide téléphone, grand garage, 90,000 pds de terrain, vue superbe sur tout le lac, etc. L.-P.-R. THIBODEAU, 323 Blvd CHAREST. Tél.: 3-5322 - 4-2316. CIE-24H—T82867

BERTHIER, MONTMAGNY. Chalet à vendre, moderne, bord du fleuve, garage, cuisine d'été, terrain cultivé, 300 x 270, très bonne condition. S'adresser sur les lieux ou NAPOLEON FORTIN, 815 ST-VALLIER, 3-1784. EE-24—T83176

LAC JAUNE 9 milles de Québec. Chalet 20 x 20, en plus cuisine annexée, fini B.C. Fir. Grande véranda, largeur du chalet, terrain 50 x 100, taxe $8.00 par année meublé, cave, beau quai 12 x 12, prix $1,500.00. GODFREY REALTY REG'D, 250½ MARGUERITE BOURGEOIS, Québec, tél.: 4-0981. ACL-24—T83414

CHALETS A VENDRE

3 CHALETS 14 x 20, pouvant être déménagés, chambre toilette, lumière, Ave Louis Francoeur, Chemin Ste-Foy. S'adresser sur les lieux, M. COTE, 8038. LE-24—T83731

CHAMBRES ET PENSION

CHAMBRE AVEC PENSION si désirée pour monsieur, famille privée. 3ème plancher. 315, 1ère AVENUE, St-François d'Assise, tél.: 8840. SSSL-26—T83195

CHAMBRE et pension, conviendrait pour messieurs, libre immédiatement. S'adresser 54, 9ème RUE, tél.: 3-6930. HE-26—T83543

JEUNES FILLES ATTENTION — Chambres doubles et simples ensoleillées, chauffées. Pension si désirée. Prix modique. Accomodations modernes telles que série douches tuile, eau chaude, salle réception, etc. Vous qui cherchez le confort et la sûreté d'un chez-soi, venez visiter sans tarder une hôtellerie moderne recommandée, au centre de St-Roch, "AU BON GITE", 110 rue DU PONT, près St-Joseph. Adressez-vous au concierge entre 9 h. a.m. et 1 h. p.m. ACL-26—T83790

GRANDE CHAMBRE avec pension, conviendrait 3 ou 4 personnes, 2 fenêtres sur rue, bain, téléphone. 288 ST-JEAN, tél.: 4-2385. 26R—T83754

CHAMBRES A LOUER

BEAVER HOUSE, maison réparée en neuf. Chambres à louer à la journée, semaine, mois. 64 RUE ST-JEAN. CISX-27R—T80327

94 DE L'EGLISE, chambres à louer, simple ou double. S'adresser sur les lieux. SSSL-27—T82159

BELLE GRANDE CHAMBRE meublée, eau chaude, garde-robe cèdre, bain, téléphone, Mme ROCHE, 933 CHEMIN STE-FOY, coin Marguerite-Bourgeois. SSSL-27R—T83233

GRANDE CHAMBRE boudoir, et une plus petite. Pouvant servir de cuisine, étage bain, téléphone. TEL.: 3-4972. SSL-27—T83247

CHAMBRE CONFORTABLE à louer. 96 Ave CARTIER, tél.: 3-2294. ACL-27—T83309

CHAMBRE, conviendrait pour couple. Personne seule. Usage bain, téléphone, eau chaude à l'année. Partie haute de la ville. TEL.: 4-3127. ACL-27R—T83333

AVE BOURLAMARQUE— Jolie petite chambre sur la rue, tapissée à neuf, conviendrait pour personne seule. Références exigées. S'adresser 54 BOURLAMARQUE, tél.: 3-4881. ACL-27R—T83336

CHAMBRE BOUDOIR meublée à neuf, conviendrait pour deux jeunes filles ou couple sans enfant. Usage bain, eau chaude, téléphone permission de faire cuisine. APPARTEMENTS DES OBLATS 193 DES OBLATS. tél.: 2-0479. CE-27—T85039

POUR MONSIEUR distingué aimant tranquilité, grande et petite chambre, lavabo, eau chaude, garde-robes, chauffées avec radiateurs, bain, téléphone. 29 ST-AUGUSTIN. ACL-27R—T83348

340 ST-JEAN— A louer grande chambre pas meublée pour 2 personnes, eau courante, bain, téléphone. HE-27—T83386

2 CHAMBRES A LOUER. 33, 6ème AVENUE, Limoilou, Tél.: 2-2246. HE-27—T85120

CHAMBRE A LOUER, usage bain, téléphone. Possession immédiate. Préférence pour monsieur. 172 ST-OLIVIER. HE-27R—T83522

TRES GRANDE CHAMBRE à louer, eau chaude à l'année, meublée. TEL.: 3-5467. SSSL-27—T85099

SUITE 2 PIECES meublée, gaz, eau courante. Couple sans enfant. Petite chambre, bas prix. 14 STE-URSULE. 23-ACI-27—T83137

MANOIR HEBERT, 8, HEBERT ou 3½ des Remparts, près Université. Endroit idéal, tranquille. Chambres doubles et simples, eau chaude, bain et douches. 246-BIX-27R—S87618

GRANDE CHAMBRE à louer. S'adresser 399 DE LA SALLE. LE-27—T83703

CHAMBRE A LOUER à Limoilou, pour personne seule. TEL.: 2-3248. 27—T83705

BELLE CHAMBRE à louer pour monsieur, dame âgée ou couple distingué. Pouvant faire cuisine. TELEPHONER: 3-4307. 27—T83717

GRANDE CHAMBRE pour deux personnes, pas de cuisine, bain, téléphone, eau chaude à l'année. Tél.: 3-6503. 57 DES FRANCISCAINS. HEE-27R—T83517

GRANDE CHAMBRE meublée, studio, eau chaude, gaz, lavabo, fenêtres rue St-Jean, couple marié. Tél.: 4-0502. 411 ST-JEAN. HE-27R—T83511

BELLE GRANDE CHAMBRE, avec foyer, meublée, eau courante, usage bain, téléphone conviendrait 3 - 4 personnes. S'adresser 1 ST-STANISLAS. SSSL-27—T83651

BLVD LANGELIER — Chambre sur la rue, usage bain, téléphone. Pas de cuisine. S'adresser 31 BLVD. LANGELIER, 2ième étage, tél.: 4-3858. 27H—T83822

BELLE GRANDE CHAMBRE avec cuisinette pour 2 ou 3 personnes, eau chaude à l'année, usage bain, téléphone, 182 D'AIGUILLON, tél.: 2-8653. ACL-27R—T83816

CHAMBRE A LOUER pour monsieur, dame distingués. Pas cuisine, déjeuner si désiré, bain, téléphone, 317½ ST-JOSEPH, coin Caron. 27—T83813

CHAMBRE A LOUER dans famille pas d'enfant, pour personne distringuée, bon chez soi. S'adresser 751 rue ST-VALLIER, tél.: 3-0877. 27H—T83561

113 CREMAZIE. — Pour couple ou autres. Cuisine permise. Usage gaz, frigidaire, téléphone, eau chaude, etc. Tranquillité. Possession immédiate. 27—T83794

SALON DOUBLE A LOUER, semi meublé, droit de cuisiner. Usage bain, téléphone. Nouveaux mariés. 34 BOURDON, St-François d'Assise, tél.: 8140. ACL-27—T83793

CHAMBRE A LOUER pour jeunes filles distinguées, permission cuisiner, 9 à 2 h. 30 — 5 h. 30 à 8 hrs. Mme H. GINGRAS, 39 DELIGNY. LE-27—T83715

CHAMBRE de 1ère classe pour monsieur distingué seulement. S'adresser 5 HAMEL. 27R—T83745

136 ABERDEEN — Grand salon, 2 fenêtres, chesterfield, divan, studio, garde-robes, bain, téléphone, eau chaude maison sans enfant. 27R—T83747

SUITE DE DEUX chambres une chambre seule, bien propre, usage bain, téléphone, S'adresser 100 ST-OLIVIER, tél.: 3-2154. 27R—T83760

CHAMBRE, en avant, chauffée, eau chaude à l'année. Usage téléphone. 72 AVE CARTIER. LE-27R—T83758

CHAMBRE A LOUER pour homme seulement, eau chaude et froide à l'année. S'adresser 77 ST-JEAN, le jour. CE-27R—T83761

CHAMBRE très propre dans famille privée, usage bain, téléphone. Confort du chez soi. TEL.: 4-1633, 90 CREMAZIE. LE-27R—T83759

2 CHAMBRES pour couple sans enfants, ou deux jeunes filles. S'adresser 170 ST-OLIVIER. ACL-27R—T83762

RUE ST-LOUIS, 1er juin, belle chambre 2 lits, bain, eau chaude à l'année, messieurs préférence. TEL.: 3-5528. 27—T83767

BELLE CHAMBRE, usage bain, téléphone, eau chaude à l'année, située Avenue Renaud. TEL.: 8760. ACL-27—T83770

GRANDE CHAMBRE avec gaz, petite chambre, prix modéré. Usage bain, téléphone, 14 ST-URSULE. 27—T83788

ST-ROCH. — Chambre pour monsieur, bain, douche, eau chaude, téléphone, Possession immédiate. S'adresser TEL.: 3-6796. 24-CE-27—T83787

CHAMBRE A LOUER, eau chaude à l'année, usage cuisine. S'adresser 15 DOLBEAU. ACL-27—T83786

GRANDE CHAMBRE et cuisine à louer, pour personne distinguée. Maison appartement, eau chaude, usage bain, téléphone, meublée, 15 ST-PATRICE, M. ROY, tél.: 2-3258. 27—T83784

BELLE GRANDE CHAMBRE pour 2 garçons avec lit studio, très propre, prix modéré. S'adresser 30 COTE DU PALAIS, Mme SIMARD, appt. Royal. LE-27—T83782

SUITE DE 2 CHAMBRES meublée pour couple. S'adresser 681 RUE ST-VALLIER, tél.: 4-0119 le soir 4 MORIN. CE-27H—T83781

21 RUE COUILLARD, belle grande chambre pour trois personnes, aussi petite chambre centre la ville, bain, téléphone, possession immédiate. 24-CE-27—T83807

CHAMBRE MEUBLEE, même plancher que cuisine et bain. Droit de cuisiner. Pour 2 personnes. 21 ROOSEVELT, St-Malo. 27—T83805

CHAMBRE A LOUER, set de divan, usage téléphone, entrée seule, eau chaude à l'année, conviendrait pour personne distinguée, soit 2 soeurs ou 2 amies. 36 ST-FRANCOIS, appt 3. ACL-27—T83799

CHAMBRE A LOUER, bain, téléphone. S'adresser 95, ST-ANDRE, tél.: 2-0071. LE-27R—T83749

RUE ST-CYRILLE, entre Turnbull et Salaberry, grande chambre 3 fenêtres sur rue. Pour messieurs seulement. TELEPHONE: 3-4652. ACL-27R—T83750

CHAMBRE-BOUDOIR, pour personne distinguée, eau chaude, téléphone 2-1762. Collection, Revue des deux mondes 1929-35. 65 ABERDEEN. ACL-27R—T83748

CHAMBRE A LOUER meublée, poêle à gaz, eau chaude et froide, pour 2 ou 3 personnes. S'adresser 186 BLVD LANGELIER. ACL-27—T83700

CHAMBRE pour messieurs distingués seulement, possession immédiate. TELEPHONE: 4-1591. 27R—T83755

132 ST-FRANCOIS, appt 1, grande chambre meublée, moderne, à louer. S'adresser de 6 à 9 hrs p.m. LE-27—T83708

CHEVAUX, VOITURES

JE VIENS DE RECEVOIR un char complet de poneys de toutes sortes, ainsi que voitures de poneys, harnais tous genres, il faut vendre vite, manque d'espace. 22 LACHEVROTIERE. HCE-31R—T83100

BEAU PONEY à vendre, tout attelé, belle voiture. Le tout en parfaite condition. S'adresser 44 STE-THERESE, coin St-Germain. HE-31—T83623

CHEVAUX, VOITURES

20 CHEVAUX de voitures et d'ouvrage, à partir de $35.00. Visibles en tout temps, s'adresser 39A, BONAVENTURE. 246-EB-31H—T81456

JE REÇOIS toutes les semaines des chevaux d'Ontario. Belles juments pour cultivateurs, chevaux de voiture. Bien domptés. Prix défiant toute compétition. HENRI BLOUIN, coin Kirouac et St-Luc, tél 3-2638 246-HSN-31H—S93063

A VENDRE, 7 chevaux garantis dans tout ouvrage chez cultivateur, aussi lorrey, wagon, charrus, harnais, roues pour tombereaux. S'adresser ALBERT LETOURNEAU, 602, ST-JOSEPH, Lauzon, Lévis, tél. : 731-M. 246-CE-31—T76789

DEUX CHARS de bons jeunes chevaux, pesant 1200 à 1600 lbs. Aussi chevaux de selle. Ces chevaux seront vendus garantis par écrit si désiré. F.-M. BERNIER, 40 rue ST-BERNARD Québec. 246-OE-31H—77625

SURRY DOUBLE sur caoutchouc, assez propre, bonne toile. S'adresser LOUIS CARRIER, ST-LOUIS DE PINTENDRE, tél.: 30 R. 23. AE-31—T83634

Avis aux cultivateurs. Je reçois toutes les semaines 2 chars chevaux, venant fermes d'Ontario. Vendus garantis par écrit. Prix défiant toute compétition. OMER TURGEON, ENRG., 25 Montmagny. Tél.: 6302 Rés. 4-3904. 246-SSSL-31H—T80634

CHAUFFAGE, BOIS, CHARBON

A.-B. FORTIN, marchand bois avise sa clientèle et public qu'il est maintenant à 945 RUE ST-VALLIER. Bois de toutes sortes. Prix modéré. Tél.: 9481. CAE-34H—T81999

HUILE POUR BRULEURS

HUILE DE CHAUFFAGE pour brûleurs. Huile charbon Kerosene, Gazoline, naphta pour poêle, Huile à moteur. EUG. DESROCHES & FILS, ENRG., 299 DORCHESTER, tél.: 4-3018. CAE-34H—T82135

HUILE A BRULEURS — Pour votre huile à chauffage "Service Imperial", adressez-vous à J.-L. HARTON, 129, LATOURELLE, Tél.: 4-4508 et vous aurez satisfaction. OE-Huile-R—T81289

CLAVIGRAPHES

CLEMENT & CLEMENT LIMITEE, agents exclusifs de la Compagnie Underwood, 104, COTE DE LA MONTAGNE, téléphone 2-1422. Location de clavigraphe Underwood, $3.00 par mois ou $7.50 pour 3 mois. Réparation et vente de clavigraphes de toutes marques, aussi rubans, papiers carbone et fournitures de bureau. BE-Clav-R—T81189

E. LACOULINE, 146, Côte d'Abraham, tél.: 4-1869. Clavigraphes à louer $3.00 par mois, 3 mois $7.50. Réparations, vente de Underwood et toutes marques. Rubans, fournitures de bureau. HCE-Clav.-R—T83097

CLAVIGRAPHES toutes sortes à louer, $3.00 par mois ou 3 mois pour $7.50. GERALD MARTINEAU, 93, ST-PIERRE, Qué. Tél.: 2-2890. HCE-Clav.-R—T83099

COMMERCE A VENDRE

HAUTE-VILLE — Très bon commerce de boucherie et épicerie, licence, chiffre d'affaires $60,000 par année, à vendre pour raison de santé. S'adreser L.-P.-R. THIBODEAU, 323 Blvd CHAREST. Téléphones : 3-5322, 4-2316. C.A.E.-36H—T81997

SITUE moins de 30 milles de la ville, commerce le plus considérable dans la ligne de boulangerie, confiserie et grain du comté, avec propriété, machinerie, etc., faisant d'excellentes affaires, très payant, vente cause de départ. Pour plus d'informations, s'adresser à GEO. PAQUET, courtier en immeubles, 351, BLVD. CHAREST, tél.: 4-4221. NE-36R—T81755

MAISON PENSION près chantiers maritimes, 14 chambres, salle dîner, restaurant à vendre ou à louer. Cause maladie. Ecrire CASIER 111 LE SOLEIL. HEE-36—T85068

SALLE à manger à vendre, moderne, moitié prix. Cause raisons affaires garanties. 30 ST-STANISLAS, entre 2 à 10 heures. SSSL-36—T85030

BON POSTE de commerce à vendre à Scott Jonction dans confection, homme et femme, complet, bon chiffre d'affaire avec belle propriété. Cause santé. J.-A. BESHRO, SCOTT JONCTION. 246-HHB-36H—T83392

MAISON DE PENSION à vendre, richement meublée, revenu $375. par mois. Bonne clientèle, loyer $40. Cause de santé, 74 SCOTT. CE-36—T83826

HOTEL-RESTAURANT, beau site, bon poste, avec licence. Automobile Dodge 41, comme neuf, 150 coupes de bouleaux 12 pces, 200 sacs patates, instruments aratoires et animaux. JOS.-LOUIS GAGNE, ST-LAMBERT DE LEVIS, 13 s. 2. LE-36—T83732

POSTE D'EPICERIE à vendre, possession immédiate. TEL.: 2-0231. CE-36—T83768

RESTAURANT, comptoir-lunch. Plus beau centre de la ville. Terminus des autobus. Préférence licence de bière et vins. Meublé au complet. Chiffre d'affaire $75.00, $100.00 et plus par jour, $2,000.00 comptant, balance tant par mois. Téléphoner 8 à 1 hre p.m. 4-3836, ou 2-0169, le soir, écrire CASIER 931, LE SOLEIL. ACL-36—T83809

Moulin à vendre

SCIAGE, bardeau, mouture, etc, vien d'être construit. Commerce florisant, ouvrage abondant. Bon poste en campagne dans rayon 50 milles Québec. Ecrire CASIER 108 LE SOLEIL. HBL-36—T83437

COMMERCES DEMANDES

EPICERIE demandée—Bon poste dans un endroit commercial, faisant bon chiffre d'affaire. H.-P. CIMON, 2-6, COTE D'ABRAHAM, tél.: 5169. ACL-37R—T83340

Achèterais commerce

JE SERAIS INTERESSE acheter commerce sur route Québec-Montréal, route Nationale, si possible avec résidence. Ecrire CASIER 956, LE SOLEIL. LE-37—T83024

CORRESPONDANCES

ENVOYEZ immédiatement votre description complète, et timbre-poste ; recevrez gratuitement des noms, adresses, descriptions de correspondants, correspondantes. LA LIBRAIRIE DES AUTODIDACTES ENRG., BARRE, Co. Dorchester, P.Q. CE-Corresp.—T80307-C

CONCOURS — $1,200.00 en prix. Intrigue! Secret! Mystère! Vous aurez tout cela dans le grand concours du CLUB DES MILLIONNAIRES, CASE POSTALE 95, ST-ROCH, Québec. AE-Corresp.—T80553

CORRESPONDEZ POUR TROUVER: Idéal, amour, mariage, fortune, distraction, connaissances nouvelles, succès garanti, discrétion assurée. Inclure timbre. Ecrivez pour détails: "CLUB DU BONHEUR", CASE 1351, QUEBEC. CIE-Corresp.—T82903-C

LE BONHEUR POUR TOUS — Amis, amitié, amour, mariage, nouvelles connaissances, relations. Vous trouverez tout cela en devenant membre de notre club. Organisation sérieuse, discrète, comptant plus de 12,000 membres; publiant "LE CARNET SOCIAL". A l'avenir nous publierons les adresses au complet si désiré. Spécimen gratis du journal. Détails complets. Inclure timbre. "CLUB NATIONAL DE CORRESPONDANCE, CASIER 1722, Québec. CIE-Corresp.—T82904

DEMENAGEMENTS

DEMENAGEMENTS de tous genres, ville et alentours, Camion couvert. Ouvrage garanti. Piano, frigidaire. Charroyage général. Tél.: 2-3416 ou 2-7526. G. GAGNE, prop., 189 DE BEAUJEU. EE-41H—T81086

Déménagements

LOCAL - LONGUE DISTANCE. — Pianos, safes, frigidaires, emballage, storage, assurance. QUEBEC GENERAL TRANSPORT, Donat Simard, prés., 454 ARAGO, tél.: 3-0760. CBE-43H—T82557

DIVERS A LOUER

POELE ET FRIGIDAIRE électrique à louer, prix raisonnable, garantie exigée. Ecrire CASIER 105, Le Soleil. ACL-42—T83413

DIVERS A VENDRE

JIU-JITSU: (lutte) 250 pages 12 gravures, Prix $2.50. Manuel de culture physique : 350 pages, 175 gravures. Développement musculaire, exercices physiques, etc. Prix $3.25. COMPTOIR POSTAL, 747½ ST-VALLIER, Québec. HE-43H—T80664

MACHINE THERAPEUTIQUE, Thompson, appartenant ancien médecin de Québec. Valeur intéressante pour marché actuel. L.-J.-A. DEMERS, 183 DE LA COLRONNE, TEL.: 2-2685. OE-43H—T81345

TABLE D'OPERATION en métal, blanche, belle occasion. S'adresser L.-J.-A. DEMERS 183 DE LA COURONNE, tél. : 2-2685 OE-43H—T81344

GRATIS à tous ceux qui feront la demande de notre catalogue. Un magnifique ensemble de papier à lettre. COMPTOIR POSTAL DU LIVRE Enrg., J.-M. JOBIN, prop., 747½ ST-VALLIER, Québec, P. Q. IE-43H—T74027

LOT DE TAPISSERIE pour chambre et cuisine, 10 pièces avec 18 verges de bordure $1.39. CHARLES MORENCY, 1H, STE-THERESE, QUEBEC, tél.: 4-0597. (En face du marché St-Pierre). OE-43H—T81343

ECHANGEONS LES ROMANS à 10c et plus. Aussi vente de romans dernièrement parus. Collection Nelson, Arsène Lupin, etc. J.-A. BRETON, 32 Côte d'Abraham, tél : 2-6393. SIX-43R—S87881

"GUIDE du charpentier-menuisier mesures canadiennes" $1.10, "Ajustage mécanique" $2.25, "Manuel de chauffage et réfrigération", $2.7_ Tous en français. COMPTOIR POSTAL DU LIVRE, 747½ ST-VALLIER, Québec. HE-43H—T80665

POUR COURS PRIVES, espace à louer, de 45 x 17, disponible pour juin. Informations TEL.: 3-4217. EE-43R—T80861

2 PROJECTEURS cinémagraphiques 35M.M. portatifs. 321, 2e AVENUE. ACL-44—T83288

DIVERS A VENDRE

AVIS AUX MARCHANDS et cordonniers. Bottines réparées et non réparées. Prix spéciaux pour grosse quantité. PROVINCIAL JOBBING, 37 à 43 ST-PIERRE, Qué. BE-43R—T81191

ENGIN MARIN, Khalemberg, à l'huile crue 100 x 120 forces, parfait ordre, prix raisonnable, pour prompt acheteur. CAPT. GEORGES GAGNON, LA MALBAIE. SSSL-43—T83207

AMATEUR DE LECTURE, attention. Assortiment de romans populaires policiers, aventuriers, classiques, actualités, etc. Demandez notre catalogue gratis 1944. Achetons livres usagés. PAUL VILLENEUVE, 196 RUE D'ARGENSON, tél.: 4-0068. HCE-43H—T83156

RADIO de Forest-Crosley, combiné auvents 36 pcs, bancs et chaises de gazon, enseigne électrique touriste, oreillers, prélart, table de cuisine, tapis, moulin Singer, outils de jardinier, pantalon golf en toile, etc. S'adresser 105 CHEMIN STE-FOY. CE-43R—T85018

TUXEDO en vécuna, grandeur 38, presque neuf, à vendre $20. TELEPHONER : 4-3331. CE-43—T85044

WAGON DE FERME avec porte fourrage, Expresse de livraison, ayant servi un été. S'adresser E. LEMIEUX, 114 DES FRANCISCAINS. CE-43R—T85041

INCUBATEUR pour 300 oeufs, n'ayant servi qu'une fois, une éleveuse de 4 étages, aussi bidons à lait de seconde main étamés à neuf, 5 et 10 gallons, 2 grandes canistres à lait hautes. S'adresser à CIE COMMERCIALE DE QUEBEC, 47 RUE ST-LOUIS, tél.: 2-7972. CE-43R—T85009

2 HABITS d'homme, grandeur 36, gris et brun, 2 manteaux pour dames, 12 ans, bleu marine et bleu turquoise. S'adresser 171, 8e RUE. HIL-43—T83432

BIJOUTERIE EN GENERAL— Accordons escompte sur bague diamant, jones, montres bracelets chapelets, colliers pendentifs, etc. Attention spéciale aux commandes par malle, satisfaction garantie. ROGER CROTEAU, 1291½ DORCHESTER, Québec. LE-43R—T80763

GRATIS.... Une bouteille de parfum pour achat de Au Service de l'Amour, 1.10; Liberté de la conception, 1.75; Droit à l'Amour 1.35. COMPTOIR POSTAL DU LIVRE, ENRG. 747½ ST-VALLIER, Qué. IE-43H—T81453

EN GROS SEULEMENT — Livres de toutes sortes, escomptes habituels aux marchands, libraires, tabaconistes, restaurants, pharmacies, etc. Agents demandés. Ecrire LES EDITIONS POPULAIRES, 251 ST-JOSEPH, Québec, P.Q. Catalogue gratis. HIE-43H—T83572

A VENDRE POELE électrique, 4 ronds, fourneau et réchaud, ainsi que radio "Westinghouse", 9 lampes, cabinet. Le tout parfait ordre. S'adresser 49 CREMAZIE, tél.: 3-2507. SSSL-43—T83909

RESTAURANT à vendre, comptoir, machine Hot-Dog et patates frites, caisse enregistreuse, vitrine, miroir, etc. S'adresser 302 ARAGO. AE-43—T83456

Ameublement

COMPLET pour marchandises sèches, vitré, fini bois naturel moderne. S'adresser TEL.: 3-4217. EE-43R—T81017

2000 Robes — 25c

CES ROBES sont en parfaite condition couleurs grandeurs assorties, aubaine en lingerie usagée et neuve, hommes, femmes, enfants. Gros et détail. Catalogue gratis. MAGASIN D'OCCASIONS GENERALES Enrg., 1102 ST-VALLIER, Québec. SSSL-43H—T80222

Bottines d'ouvrage

900 PAIRES DE BOTTINES, cuir solide, réparées à neuf ou peu usagées, vendues à $1.50 et plus. Prix spéciaux aux cordonniers, marchands, jobbers, colporteurs, Ecrivez pour plus renseignements ou venez les voir vous même. Aussi gros assortiment de lingerie neuve et seconde-main, gros et détail. Demandez catalogue gratis. LA CO. ASSH ENRG., 30 RUE ST-JOSEPH, Québec. SE-43H—T81587-C

LES TUYAUX VIBRES ENR.

370, RUE DORCHESTER, Québec, tél. 6325. Fabrication de tuyaux en béton, de 12 à 72 pces de diamètre, armés et non armés. Prix fournis sur demande. HCE-43H—T83159

Pas de Sucre? . . .

SUCRO EST LA! Liquide délicieux au goût. Sucre bien tous breuvages, 2-3 gouttes par tasse. S'emploie dans pâtisseries, gâteaux, autres desserts. Economique. Ménage vos coupons. Bouteille 2 oz 0.50c, avec mode d'emploi français, anglais MALLE PAYEE. Bon emballage. Livrons rapidement. Envoyez bon, mandat, argent à LA COMPAGNIE SUCRO ENRG., CASIER 1352, QUEBEC. HHE-43—T83256

Je suis acheteur

DE RADIOS, instruments de musique, machine à écrire, moulin à coudre, kodak, lunette d'approche, argenterie, bijouterie, capots de chat, habit, paletot. Payons plus haut prix. TELEPHONE: 4-1431. 246-HIE-43H—T80365

MAUVAISE DIGESTION, lenteur du foie, constipation habituelle

SENALINE

vous donnera un soulagement rapide et durable. Agréable à prendre. Flacons de 75c. et $1.25. Vendu dans les Pharmacies ou à PRODUITS PERFECTO, 152, RUE ST-JEAN, tél.: 2-8231. 246-HHB-43R—T83343

LES PRODUITS ANGLO-CANADIENS

Nouvelle adresse au premier mai.

189½, De Beaujeu Limoilou

Toujours en main les POUDRES A BALAYER, DESINFECTANTS de toutes sortes.

NETTOYEUR DE BOUILLOIRES
LION
LILAS OZONE

Désinfectant odoriférant sans pareil. Un téléphone et nous vous livrerons la marchandise. Maison Canadienne établie depuis au delà de 20 ans. Téléphone: 2-1112. 246-SSSE-43H—T76382

Huile de Charme No 40

PARFUM PUR D'ORIENT.

Exquis, mystérieux, durable. Développe attrait irrésistible, troublant. Charme votre amour. Bouteille 1 dr $1.00, par malle, port payé (échantillon $0.25). Emballage discret, garanti. Commandez à PARFUMERIE IDEALE, ENRG., Casier 1325, dpt 5., Québec, P.Q. HBE-43—T85160

PINE-ODOR

Désinfectant parfumé. Efficace et agréable à employer. Une tige à vaporiser avec chaque flacon. Prix. 50c. En vente dans les pharmacies ou à PRODUITS PERFECTO. 152 rue St-Jean. Tél.: 2-8231. 246-SE-43R—T77732

MEUBLES DE BUREAU

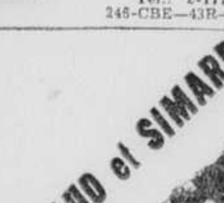

TOUJOURS EN MAGASIN

un assortiment d'occasions en meubles neufs et usagés. Voyez-nous, vous serez satisfaits.

BOIVIN & LEVASSEUR Enr., 99, Côte d'Abraham. Tél.: 2-1771 246-CBE-43R—T78620

TEL.: 5244
Excavation — Minage
Construction de chemins —
Creusage de tranchées —
Location de machinerie

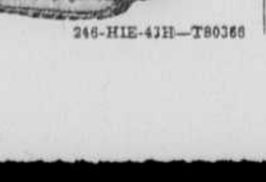

246-HIE-43H—T80366

DIVERS A VENDRE

PETRIN MECANIQUE avec moteur, fan avec courroie. Dies pour faire des scies. S'adresser W. SAVARD, 148 DU PONT, tél.: 2-0043. 246-CRX-49H—T92182

NOUVEL ASSORTIMENT — Des beaux rugs tapis de seconde main, différentes grandeurs et couleurs. Prix raisonnables. S'adresser PROVINCIAL JOBBING, 37 à 43 RUE ST-PIERRE, Québec. 246-CLE-43R—T78418

A VENDRE sur disques Columbia, au complet, — Manon — Le Trouvère — Symphonies No 5 et No 9 de Beethoven. S'adresser 68 Ave MONCTON, Québec. Tél.: 3-2516. 462-SSSL-43—T83425

GROS PRIX PAYE pour romans populaires. Nous achetons, louons et vendons, livres de toutes sortes. Spécialement romans populaires. LE FOYER DU LIVRE, 42 RUE ST-JOSEPH, tél.: 2-0153. 246-RB-43H—T81098

COUPONS CREPE, de robes pour dames et enfants, imprimés de toutes sortes, broadcloth et duck kaki. Bon marché. Mme G. MAHEUX, 435 ST-JEAN, 4-4590. 43R—T83763

CARROSSE PLIANT bleu, poignée chromée en parfait ordre. S'adresser 307 DE LA SALLE. 43—T83776

MANTEAU REVERSIBLE, grandeur 12 ans, neuf, 2 renards argentés, jamais été portés, 1 bureau, 1 chaufferette d'automobile à vendre à prix sacrifice. 22 RUE COUILLARD. ACL-44—T83797

COMPLET D'ETE 34, tuxedo 34, robe blanche, manteau fillette, manteaux blanc, rose, pour bébé, chaise antique, etc. 46 DE MONTMORENCY, St-Sacrement, tél.: 6817. 43R—T85001

DIVERS

POUR BANQUETS, déjeuner de noces, réceptions de toutes sortes, repas de famille, adressez-vous au Jardin du Gouverneur, 16 MONT-CARMEL. Tél.: 2-6907, gérant, Josaphat Jobidon. HRE-44R—T85007

ELEVES DEMANDES

Institut J. Thomas

25 ST-STANISLAS. Tél.: 2-7490. Anglais, français, sténographie, clavigraphie, télégraphie, comptabilité, cours commercial anglais ou bilingue, baccalauréat, brevet de tous les examens de la province. HOX-46R—S84082

Bart School

105 - 107 - 109 COTE D'ABRAHAM. Conversation anglaise, sténographie anglaise et française, dactylographie, correspondance, mathématiques, comptabilité, télégraphie. Cours du jour et du soir. TEL.: 2-5889. 246-HBE-46R—T80052

HART CATHOLIC SCHOOL. — Conversation anglaise d'après Hart's Direct Method. Cours d'été spécialisés pour gradués, sténographie d'après Hart's International Phono-Steno-Graphy. 33 D'AUTEUIL, ou 134 STE-ANNE, tél.: 9589. HHCX-46R—S99833

INSTITUT RAYMOND, 51 1-2 et 53 Côte STE-GENEVIEVE, tél.: 2-1560. Enseignement commercial, bilingue, enseignement classique complet. Les cours d'été commenceront le 10 juillet, l'inscription se fait avant le 16 juin. Mêmes cours par correspondance. HAE-46R—T83347

PROFESSEUR BERUBE, 14 SALABERRY, tél.: 2-8353. Cours jour et soir, français, anglais, arithmétique, comptabilité, sténographie bilingue, dactylographie, préparation collèges classiques. Aussi classe pour commençants. Spécialités conversations anglaise, méthode rapide, succès assuré. Prix modéré 236-SE-46H—T77653

ANGLAIS PAR CORRESPONDANCE — Qui veut apprendre? Comment aimeriez-vous le savoir en 6 mois? Aussi cours privés d'anglais. Pour renseignements écrivez à M. SMITH, 46, 17e RUE, Québec. 246-SSE-46H—T79116

COURS PRIVES et en groupes de dix élèves. Cours commercial anglais en quelques mois. Cours classique. Télégraphie, etc. Clientèle choisie, gradués placés. ECOLES LEGARE SCHOOLS, 180 ST-JEAN, tél.: 2-7230. HOE-46R—T83753

EMPLOI DEMANDE HOMMES

CHAUFFEUR 17 ans d'expérience, accepterait position supplémentaire, tous les soirs et toutes les fins de semaines. 2-5675, local 28. SSSL-47—T85171

ENTREPOTS A VENDRE

ENTREPOTS à vendre, 166-168 Des Commissaires, terrain, superficie 3,500 pieds. Bâtisse 9620 pieds de plancher. C. ROBITAILLE, Enrg., 320 rue ST-JOSEPH, Tél.: 8167. HCE-50H—T83139

ENTREPOTS DEMANDES

ENTREPOT DEMANDE pour marchandise lourde, non périssable ni inflammable. Pas très éloigné des quais et des gares. Ecrire CASIER 119 LE SOLEIL. HE-56—T83638-C

FEMMES, FILLES, DEMANDEES

POUR LA MALBAIE, juillet et août deux femmes de chambres, l'une connaissant le service de table, expérience et références requises, anglais nécessaire, bons gages. S'adresser au BUREAU SERVICE SELECTIF, 15 rue de la COURONNE, No 451-F. SSSL-53—T85184

FILLE OU FEMME demandée comme assistante ménagère pour un collège, repas fournis, pas lavage, pas d'enfant. Mme AURORE GUILBAULT, 371 DU ROI. CE-53—T83713

FILLES DEMANDEES

FILLE DEMANDEE pour travail de couture à la machine. Bonne position à l'année. Avantage aux résidents de Sillery ou St-Sacrement. S'adresser SERVICE SELECTIF NATIONAL, 15 de la COURONNE, Québec. No 446-F. SSSL-57—T83196

ON DEMANDE UNE APRENTIE coiffeuse de moins de 16 ans. S'adresser SALON IVOIRE, 112 rue ST-JOSEPH. Tél.: 2-8378. HE-57H—T83570

CANADIAN NATIONAL TELEGRAPH demande jeunes filles, âgées en bas de 16 ans, comme commissionnaires. Bilingues préférées. Bonne éducation, apparence, santé, apporter références et certificat de naissance, emploi immédiat. 83 ST-PIERRE, Québec. CE-57—T83723

CUISINIERE ou une fille de chambre. Références exigées. Bon salaire. Tél.: 3-4442. 135, BELVEDERE. CE-57—T83804

FOURRURES

Jos. Robitaille Enr.

ASSORTIMENTS, manteaux, boléros, parures de cou, fourrures manufacturées. Garnitures pour manteaux drap. Réparation, entreposage. Manteaux faits sur mesures. 108 rue RICHELIEU, Québec, tél.: 2-3288. HCE-59R—T83089

Geofredo Mercier

CONFECTION sur mesure et réparation durant l'été. Prix réduit. Assortiment renards, martres, visons, etc. Ouvrage garanti. 150 DORCHESTER, tél.: 9830. 246-SSI-59H—T75366-C

Uldéric Bédard

ENTREPOSAGE - VOUTE MODERNE - ASSORTIMENT complet de boléros en taupe, chat, lynx, renard argenté, aussi manteaux prêts à porter ou sur mesures, etc. 244 RICHELIEU. Tél. : 3-4892. 246-OB-59R—T81569

Alphonse Dion

ENTREPOSAGE DE FOURRURES, assortiment fourrures du printemps. Confection et réparation. Prix réduit durant l'été. 102 rue FRANKLIN, à partir 15 mai à 59½ BLVD LANGELIER, tél.: 3-6547. 246-SSSL-59H—T76387

Armand Lapointe

MARCHAND MANUFACTURIER de fourrures. Manteaux de seal, chat sauvage, mouton de Perse, etc. Prix très raisonnables. Réparations de toutes sortes. 8 RUE FRANKLIN, tél.: 2-3354. 246-HHB-59H—T83398

ENTREPOSAGE
CHS-N. EMOND
85 des Commissaires. Tél.: 6741

Voûte des plus moderne à l'épreuve du feu et des mites. 246-EE-59H—T77205

L. ZICAT ENR.
MARCHAND DE FOURRURES
SPECIALITES

- Mouton de Perse
- Chat Sauvage
- Ecureuil naturel ou teint
- Seal
- Rat Musqué
- Visons, Renards toutes nuances.

TRAPPEURS

achetons fourrures brutes de toutes sortes. 28, CHEMIN STE-FOY — TEL. : 9627 246-HBE-59R—T80048

ENTREPOSAGE

Voûte des plus modernes à l'épreuve du feu et des mites.

LOUIS THIVIERGE
39½ St-Ambroise Tél: 3-4255 246-CBL-59H—T75165

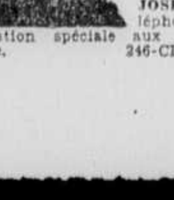

ARTHUR JOBIN, MANUFACTURIER DE FOURRURES. Spécialités Manteaux, Boléros, Casques, Manchons, Collets, Parures de cou de toutes sortes. Prix pour convenir à toutes les bourses. Satisfaction absolue sous tous les rapports. 117 RUE ST-JOSEPH, Québec. Téléphone : 9016. Attention spéciale aux commandes par malle. 246-CLB-59R—T82536

IMMEUBLES

A VENDRE

AVE MONCTON : Trois plain-pieds, sept et huit pièces, prix d'occasion;
RUE ST-BERNARD : Deux maisons, quatre logements, vendra à termes;
8ème RUE : Trois logements, six pièces $1,600.00 comptant, balance à termes;
CHRISTOPHE COLOMB : Deux maisons, sept logements, quatre à sept chambres;
RUE FRASER : Deux logements cinq et six chambres;
RUE ST-CYRILLE : Trois logements quatre à dix hambres construction pierre et brique;
5ème RUE LIMOILOU : Trois propriétés de trois à six logements, brique solide, avec système de chauffage pour les premiers étages;
LIMOILOU : Maison à appartements, huit logements cinq pièces plus bain, construction neuve, placement à 10%;
4ème AVENUE : Trois logements six pièces plus bain, avec terrain vacant à côté, prix $6,500.00;
AVE PARK : Trois plain-pieds, brique solide pas rente;

Logements libres à l'acheteur

AVE BOUGAINVILLE : Deux cottages de dix pièces chacun, l'un situé coin rue;
5ème RUE : Salle publique 25' x 100', chauffage air chaud, ferait aussi manufacture ou entrepôt;
SILLERY : Quatre cottages de cinq à sept pièces;
RUE GARNEAU : Maison chambres et appartements meublés, un flat de trois pièces libre à l'acheteur, revenu net 22%;
AVE BELVEDERE : Maison à appartements en construction, huit logements six pièces plus salles de bain, murs et planchers en tuile avec bain "Tablier", escaliers recouverts en caoutchouc et les paliers en tuile d'aspsalte, le tout moderne, éclairé quatre côtés. Revenu annuel $5,100.00, revenu net 12%.
RUE ST-LOUIS : Appartements plusieurs flats trois et quatre pièces meublées, revenu net 17%;
RUE ST-JOSEPH : Près rue du Pont, magasin libre à trois mois d'avis;
GRANDE-ALLEE : Appartements sept logements, construction pierre et brique;
RUE AQUEDUC : Cinq logements très modernes, chauffés;
NEUVILLE : Vue sur le fleuve, construction brique, spacieuse propriété de vingt pièces avec dépendances de brique, terrain neuf arpents carrés, parterre et arbres fruitiers, prix d'occasion.
HOTEL A VENDRE : Vingt-deux pièces dont dix-huit avec lits, cinq salles de bain, en plus cent arpents terre, autre propriété d'été, garage, piscine tennis, etc., situés à deux milles de Québec, aussi ferait un bel endroit pour communauté religieuse;
STATION GAZOLINE : Garage de réparations, restaurant logement six pièces, situé route No 2 Québec-Montréal, chiffre d'affaires intéressant. Détails confidentiels;
BOULANGERIE : Avec bâtisse, grosse clientèle, cuit 115 poches par semaine, située à Québec, aucune information par téléphone;
EPICERIE Licenciée avec boucherie, chiffre d'affaires $10,000.00 par mois à vendre avec bâtisse.
RESTAURANT : Salle à manger non licenciée située rue St-Jean, centre commercial, très moderne, aucune information par téléphone;
TERRAINS : Sillery, Château-D'Eau, Cap-Rouge, etc. Tous zonés pour l'emprunt fédéral.

H.-P. CIMON
IMMEUBLES & ASSURANCES
2-6, COTE D'ABRAHAM,
TEL. : 5169 CE-114R—T85002

A VENDRE

GIFFARD, maison seule de 9 pièces, 2 salles de bain et toilettes, possibilités de faire un logement additionnel. Grand terrain.
ABERDEEN — Maison seule de 8 pièces plus salle de bain. Bon marché.
QUARTIER LATIN, grande maison, 13 chambres, avec possibilité d'en doubler le nombre à peu de frais, construction de première qualité, en parfait ordre, en partie meublée, rapportant actuellement $3,000 par année, vente cause de départ.
PAROISSE DES BIENHEUREUX - MARTYRS : 3 propriétés de 4 logements, dont 3 de 6 pièces et 1 de 4 chacune, système de chauffage central, garages, bons revenus.
RUE ST-AMABLE : maison seule de 11 pièces plus salle de bain. Système de chauffage central. Bonne construction. A prix raisonnable.
RUE MAUFILS : Propriété neuve de 4 logements de 4 pièces plus salle de bain. Non chauffée. Rapportant bons revenus.
RUE ST-ANNE : Maison seule de 14 pièces plus 3 salles de bain, eau courante chauffage central.
RU DU PONT : Propriété commerciale, comprenant 3 magasins et 4 logements de 6-7 et 3 pièces. Construction brique solide, située près de la rue St-Joseph.
4ème AVENUE, LIMOILOU : 2 maisons comprenant 6 logements, 6-5 et 4 pièces plus salle de bain. Non chauffées. Bons revenus.

Quartier Belvédère

MAISON NEUVE de 8 logements, construction de première qualité, des plus moderne, 8 et 6 appartements, plus salles de bain en tuile, bains tabliers, accessoires lumineux, etc., premier choix, chauffage et eau chaude buck-wheat, garages chauffés, grand terrain [illegible] grand logement [illegible] entente. Bons revenus. Aucuns renseignements par téléphone.

LIBRES POUR L'ACHETEUR

GRANDE-ALLEE, résidence de feu Sir Geo. Garneau, 21 pièces, plus 4 salles de bain. Système de chauffage à l'huile.
SILLERY — Maison seule de 7 pièces plus salle de bain en tuile, dont 4 chambres à coucher. Peut être occupée à 15 jours d'avis.
ORETTEVILLE. — Maison seule de 8 appartements, plus chambre de bain. Très grand terrain, garage et poulailler. Livrable à 15 jours d'avis.
SILLERY : Maison seule de 6 pièces plus salle de bain. Construction de pierre et bois. Terrain 100' à 100'. Libre sur coup avis.
DE LA NORMANDIE : Maison neuve de 2 logements de 5 et 6 pièces plus salle de bain.
LEVIS : Grande maison seule, 17 appartements plus 3 salles de bain. Des mieux située, beau grand terrain. Système de chauffage automatique, garage. Possession immédiate.

MAISONS D'ETE

LAS ST-JOSEPH, maison de 10 pièces, plus chambre de bain, meublée.
CRESCENT BEACH, CAP-ROUGE : —Chalet sur le bord du fleuve ,grand vivoir, 3 chambres à coucher, cuisine et véranda, garage.
LAS ST-CHARLES : — Maison de 8 pièces, meublée. Garage, eau par l'aqueduc.
BOISCHATEL : maison de 10 pièces plus salle de bain et toilette.

GEO. PAQUET
COURTIER ET IMMEUBLE ET ASSURANCE FEU
351 BLVD CHAREST. TEL.: 4-4221 HBE-114R—T83538

FOURRURES

J.-Ernest Alain

SOMMES ACHETEUR de peaux d'Alaska, rats musqués, lapin et toutes fourrures sauvages. J.-ERNEST ALAIN, 94 ST-JOSEPH, Québec. 246-HRE-59H—T79626

J.-O. Nadeau

COLLETS FOURRURES PALES. Vous trouverez chez "Nadeau" grand choix de collets et garnitures renards et loup beige, creamer, lynx. Aussi magnifiques parures martres, vison, kolinsky, etc. Ecrivez ou téléphonez à J.-O. NADEAU, 160 COTE D'ABRAHAM. 246-SSSL-59R—T76616

VENTE
Manteaux de fourrures

A PRIX REDUITS — Mouton Perse, chat sauvage, seal, lapin et autres. Un acompte réservera votre manteau. Z. DUCHESNE, marchand de fourrures, 386 ST-VALLIER, coin côte d'Abraham, tél.: 3-0807. 246-CLB-59R—T82537

GARAGES A LOUER

GARAGE commodément situé, facile d'accès, spacieux. S'adresser 90 AVENUE BROWN, té.: 3-6988. j.n.o.-60—T81064

GARAGES A VENDRE

GARAGE A VENDRE. — Garage et station gazoline avec grand logement, situé au Pont Québec, sud, pour renseignement s'adresser à E. AUBIN, PONT QUEBEC SUD. 6-CBE-61—T85152

Garage à vendre

ROUTE NATIONALE, entre Lévis-Rivière-du-Loup, bon poste, établi depuis 20 ans. Information CASIER 123. CE-61—T83706

GARÇONS DEMANDES

GARCONS EN BAS 16 ans pour travailler sur une ferme. Emploi stable au mois, $15.00 par mois et pension. Ecrire CASE 953, LE SOLEIL. 236-HBL-63—T83033

CANADIAN NATIONAL TELEGRAPH, offre emploi à garçon en bas de 16 ans, comme commissionnaire, bilingue préféré. Bonne éducation, apparence, santé. Apporter référence et certificat de naissance. Emploi immédiat 83 RUE ST-PIERRE, Québec. CE-63—T83726

HOMMES DEMANDES

HOMMES D'INDUSTRIE DE GUERRE

DES GROS PLANS d'industrie de guerre demandent constamment des soudeurs et machinistes. Pourquoi ne venez-vous pas apprendre un de ces métiers et vous placer à gros salaire? Nous vous l'enseignerons en quelques semaines à bon marché. Demandez notre prospectus gratis. ECOLE DE SOUDURE ET MACHINISTE "MELOCHE", 2, 4e RUE, Québec, P.Q. HIE-65H—T83646

HOMMES demandés pour vendre à domicile nos 225 nécessités domestiques. Remède connu depuis 25 ans, payons bonne commission. Catalogue illustré gratis. Ecrivez Dr N.-A. SIROIS, Enrg., STE-ANNE DE LA POCATIERE, Qué. 26-HRE-65—T82247

MECANICIEN D'AUTOMOBILE

D'EXPERIENCE, pour Québec, position permanente et bon salaire. Adressez-vous au SERVICE SELECTIF NATIONAL, 45 BLVD CHAREST, No 422-3. EE-65H—T81078

ON DEMANDE HOMME pour défibreuse-rouleaux dans grand moulin pulpe et papier sur la côte Colombie-Anglaise. Situation disponible est permanente pour mécanicien première classe. Gages de l'union. Transport avancé. S'adresser au plus proche bureau de Placement et Service Sélectif. Référer H. O. 1046. EE-65—T83192

Gratis
MONTRE-BRACELET pour Dames et Messieurs

Pour la vente de 24 bouteilles seulement de parfum VIENNA de 10c à 30c. Aussi Paire de couvertes, lampes, sets de toilette, etc.

Demandez notre NOUVEAU Catalogue de primes

PARFUMERIE SOUVENIR 25, D'ARGENSON-QUEBEC

246-HBB-65H—T83779

MONTRES-BRACELETS GRATIS

Pour Dames et Messieurs, et prime spéciale de promptitude. Pour la vente de 28 bouteilles de parfum de luxe de .05 à 25 cents. Aussi: Coutellerie de 16 morceaux, 1 paire de Couvertes. Couverte en Edredon, Robe de chambre, Parapluie, Couvre-pieds, etc. Demandez notre catalogue.

American Mail Dealers
122-O Boulevard Charest, Québec 246-CE-65H—T76850

HOTELS A VENDRE

HOTEL VIGER à vendre, 28 Henderson, S'adresser 28 HENDERSON. CE-68—T82518

INFORMATIONS

JE NE ME TIENS pas responsable d'aucune dette contractée par ma femme, Mme Eugène Genest, née Emma Boivin, ou ses enfants. Signé EUGENE GENEST, 93, MGR GAUVREAU. SSSL-71H—T83641

AVIS — Je ne suis pas responsable d'aucune dette contractée en mon nom soit par mon épouse, née Marguerite Giroux, partie depuis le mois mars, ou autres. Signé APOLINAIRE ALAIN, 27 DE MAZENOD. LE-71—T83659

INSTRUMENTS DE MUSIQUE

GRATIS avec chaque guitare, etc., cordon, doigté, pouce, barre, pique, méthode, corde. A vendre accordéons-piano, banjo, violons, musique d'orchestre, cowboys, solo, piano. FRED TREMBLAY, 34, 1ère AVENUE. EE-72—T80837

ACHETONS violons, guitare, petit radio, saxophone, alto, ténor, clarinette, petite et grosse caisses, cornet, trombone, basse à cordes, etc. S'adresser 70 rue ST-JOSEPH, Québec. HAE-72H—T83394

Logements à louer

BELVEDERE

APPARTEMENT 6 pièces, joliment meublé, réfrigérateur et poêle électrique, dans quartier Belvédère, à sous-louer pour juin, juillet, août. TEL.: 2-7385 entre 1 hre et 2 hres et 6 hres et 8 hres p.m. seulement. AL--73—T83628

HAUTE-VILLE

LOGEMENT MEUBLE, moderne, pour mois d'été, 5 appartements, plus chambre bain, poêle, glacière électrique, références exigées. TEL.: 2-3128. CEE-73—T82382

DANS LA BANLIEUE

2 LOGEMENTS A LOUER meublés, avec chambre de bain, dans village de St-Gérard Magella. Service d'autobus à toutes les heures. S'adresser à OCTAVE BOIVIN, propriétaire, VILLAGE ST-GERARD MAGELLA. CE-73—T83695

Logements demandés

LOGEMENT à échanger, 4 pièces situé 4ème Avenue coin 5ème Rue pour un de 5-6 pièces, près église St-Fidèle. Ecrire CASIER 954 LE SOLEIL. ACL-74—T83019

LOGEMENT DEMANDE, de 4 à 5 appartements, préférence quartier St-Sauveur. S'adresser ALBERT TANGUAY, 361 ARAGO. CE-74—T83452

"EXTERMINATION VERMINE"

Extermination

COQUERELLES et autres insectes domestiques. Procédé moderne. Sur demande nous faisons le travail à domicile. Estimés gratuits. Livrons aussi à domicile. Poudre infaillible pour coquerelle 75c la livre. Punaisol $1.00 la pinte, $2.25 le gallon. J.-H.-J. GOSSELIN, 18 STE-URSULE, tél : 2-4902 SSSNX-73R—S91290

COQUERELLES, PUNAISES

RATS, SOURIS, etc. Poudre mystérieuse. Liquide Mysto et Ridol. Aussi Fumigation par gaz. Tout travail garanti par écrit. Estimés gratuits. MAHEU & MAHEU, 148, DU PONT, tél. : 8380 SBX-HC—S82469-C

MACHINERIES A VENDRE

A VENDRE — Engin vapeur et générateur. 1 engin à vapeur "Robb" 35 H.P., avec connections, etc. En parfaite condition. 1 générateur 34 H.P. 125 volts. S'adresser: The ROYAL PAPER BOX Co., 82, BOULEVARD LANGELIER. ACL-75—T83426

A VENDRE tours-tourelle, capacité 1½" à 3½", munis d'auto-commandes, outils en boîte-rouleaux, outils coulissants, têtes de filière et peignes à fileter. Le tout en excellent état de marche. Ecrire CASE 102, LE SOLEIL. ACL-75—T83325

G. ROBITAILLE— Plombier - électricien, 12, St-Nicolas, tél.: 2-4250. Vente et posage d'appareils de système de chauffage. Agent de manufacturier. Le soir tél.: 2-4538. 246-CE-75R—T76823

A VENDRE— Bouilloire verticale à l'état de neuf, pression 105 lbs, actuellement en opération. Transformateur 550 à 220 et 110 volts en bon ordre, banc scie, carriage, réservoir à eau, au gaz, capacité 500 gallons. J.-A. COULOMBE, Co., L'ANGE-GARDIEN, Montmorency, tél.: 4-5476. 462-EE-75—T83373

A VENDRE — Machineries complètes pour moulin à scie, fonctionnant à l'eau, capacité 15,000 pieds par jour. Pour informations s'adresser J. DUFFY, GOULD Co., Compton, Québec. 246-CE-75—T83536

PRESSE A COLLER les semelles, amico électrique, shaft de cordonnier sur table, rimeur de lisse sur colonne, skiveur et scarfer à semelles, chemiller. N. DESCOMBES, 9 DE JUMONVILLE. CE-75—T83711

Machineries à vendre

2 CHARGEUSES Barber-Green montées sur Carterpillar. 1 "Back Digger" 5-8 de verge pour pelle mécanique. 1 Clam "Mead-Morisson" 3-4 verge. 1 Compresseur 220 pds cubes "Ingersoll-Rand" monté sur camion Maple Leaf 2 1-2 tonnes. 1 Bucket-Trancher Loader. 1 Crane mécanique Weaver. 1 Compresseur de garage, un grader-Power. Maintenance. GIROUX MOTORS SALES LTD., 666 AVE ROYALE, BEAUPORT-EST. Tél.: 4-1246. HCE-75H—T83160

MAGASINS A LOUER

162 CREMAZIE. Magasin à louer, pour 1er juin prochain. S'adresser TEL.: 3-4217. EE-76R—T80850

RUE ST-VALLIER No 600, coin rue, 2 magasins, un petit et un grand, à louer, 3 vitrines. Réparé à neuf. S'adresser 597 BLVD CHAREST. ACL-76H—T83595

MAISONS A VENDRE

A LEVIS — Maison à vendre, une sur rue Wolfe, l'autre rue Déziel, aussi deux autres maisons sur rue St-Joseph, Lauzon-Ouest. S'adresser 337 RUE ST-PAUL, Québec. HE-59—T80526

(Suite à la page 11, 1ère col.)

• COMMERCE
• PROFESSIONS
• METIERS

LE GUIDE

DU SERVICE que vous DESIREZ chaque jour !

ACCESSOIRES DE BARBIERS ET COIFFEUSES

SOLUTION A PERMANENT Cream Wave "Luxe". Cream Wave est le succès assuré pour la coiffeuse. Vendu par **H. NOREAU**, 8, rue St-Joseph.
246-HIL-CDH—T80691

ULRIC BEDARD LIMITEE — Magnifique choix machines permanentes neuves Bonat, fils courts Eugène dernier modèle, Lido Paristyle, Acmé, De-Graff, portative, Vapo-Curl, cabinet Pado, sans électricité. Instructions gratuitement. **878 RUE ST-VALLIER**. 246-SS-BCDH—T83161

A vendre

MACHINE PERMANENTE "Shelton", 28 chauffeurs, cadran automatique, protecteurs et Bigoudis, à l'état d'une neuve pour $275.00. Machine "Shelton", modèle valise, 14 chauffeurs, protecteurs et bigoudis pour $150.00. Envoyez-nous votre adresse et vous recevrez un nouveau catalogue pour accessoires de Barbier et salon de beauté. **PARFUMERIE GRIMARD ENRG.**, 140½, **COTE D'ABRAHAM**, Québec.
246-SHX-C.D.R.—T71672

Hélène Curtis

COIFFEUSES: Dans tous grands salons des coiffure, les machines et accessoires HELENE CURTIS dominent pour la qualité, service et las prix. Ecrivez ou venez 59 **ST-JOSEPH**, Ch. 209. Téléphone: 2-4897.
246-RB-CDR—T81037

BAINS TURCS

BAINS TURCS ET MASSAGE

POUR DAMES et MESSIEURS, donnés par professionnelles. Service complet Massage au Cold Cream, Alcool, lampe-soleil, vibrateurs. Clientèle choisie. Appointements tél.: 3-0121. Studio **246 ST-JEAN, appt. 10**.
BBX-C.D.R.—R34502

BICYCLES

100 BICYCLES, filles, hommes, pièces de bicycles et accessoires à vendre. Prix spéciaux pour marchands de campagne. Tricycle à acheter ou échanger. Informations **R. COTTON, 60 DE MONTMORENCY**, Québec, tél.: 4-2909.
HCE-CDR—T83098

REPARATIONS DE BICYCLETTES — Votre bicyclette est-elle prête pour l'été? Si non confiez-en la réparation à notre atelier. Les spécialistes en bicyclettes **VOYERCYCLE ENR.**, 599½, **ST-JEAN**, Québec, tél.: 4-3932.
246-SSB-CDR—T83092

BICYCLE DE FILLE à vendre, complètement neuf $40. S'adresser **204 DE LA COLOMBIE**, 3-6186. Bicycle—T83789

BICYCLE A VENDRE presque neuf. **TELEPHONER** 3-4800. Bicycle—T83714

BOTTES

BOTTES DE CHASSE, pêche, gants militaires, claques. Réparations de tous genres. Prix modérés. **ART. CLOUTIER, 150 RUE DU PONT**, tél.: 4-0535.
246-HIE-C.D.H.—T80364

CHIRURGIENS-DENTISTES

Dr LEONCE LESSARD, chirurgien-dentiste, ex-interne du Forsyth Dental infirmery, Boston, E.-U. Anesthésie au gaz. **Bureau 207, 3e AVENUE, LIMOILOU. Tél.:** 4-3312. Résidence 2-4935. Fermé mardi et jeudi soir. CEIX-C.D.H.—S88591

Dr DONAT ROY, Dentiste, chirurgien-dentiste. Anesthésie au gaz, heures de bureau de 9 h. à midi et 2 h. à 5 p.m. **173, 3e AVENUE**, Limoilou, tél.: 4-1252; rés. 5202. ACL-CDH—T80359

Dr ANTONIO LANDRY

Chirurgien - Dentiste

205, St-Joseph. Tél.: 3-0141
246-HHB-C.D.R.—T83345

Dr ALPHONSE DION

Chirurgien-Dentiste

24, Côte du Palais Tél.: 2-2153
246-SHX-C.D.R.—T71671

CORSETS

CORSET SPENCER

Nous créons un dessin spécialement pour vous. Démonstration gratuite sur demande. Corsets, soutien-gorge, supports médicaux. Spécialité en corseterie.

HELENE TURGEON

608, rue St-Vallier Tél.: 2-6167
246-HHB-CDH—T83397

ENTREPRENEURS-PEINTRES

VIATEUR POIRIER, entrepreneur-peintre. Peinturage, tapissage, imitation, lettrage, décoration, etc. **821 RUE ST-VALLIER**, tél.: 2-7284 ou 4-3933.
246-AE-C.D.H.—T77057

HEMSTITCH — BOUTONS

BOUTONS et boucles, recouverts, ainsi que Hemstitch. **W. BESSETTE, ENRG.**, tél.: 3-0011, **803, RUE ST-VALLIER**.
246-EE-C.D.H.—T77218

LINGERIE DE SECONDE MAIN

CATALOGUE PRINTEMPS 1944

Demandez notre Nouveau Catalogue de printemps absolument Gratis. Comprenant lingerie de toutes sortes, seconde main et neuf. Au plus bas prix du marché. Spécialité, vendons aux marchands, jobbers colporteurs. Aussi bottines d'ouvrage usagées. Adresser bien **LA CO. ASSH ENRG.**, **30 RUE ST-JOSEPH**, Québec.
NLX-C.D.H.—T81717-C

Montreal Jobbing

21 RUE ST-JOSEPH, QUEBEC

AVIS à nos nombreux clients. Venons de recevoir notre stock de printemps. Venez nous visiter pour choisir le plus bel assortiment jamais dépassé, de lingerie usagée et de neuf. Vous serez très satisfait. C'est le temps de faire de l'argent. Demandez catalogue gratis 1944.
SSE-C.D.R.—T82962

Attention, gens de campagne

BEAU LOT COTON 75c livre, blanc 15c verge, jaune 15c et 22c verge. Flanellette 29c, 39c. Robes, souliers, bas de toutes sortes. **MAGASIN ECONOMIQUE, 1299 ST-VALLIER**. SSSL-C.D.B—T76596

MANTEAUX PRINTEMPS $1.49

EN PARFAITE CONDITION pour dames, demoiselles. Couleur au choix. Satisfaction garantie. Centaine d'aubaines en lingerie usagée. **GROS ET DETAIL. CATALOGUE GRATIS. MAGASIN D'OCCASIONS GENERALES ENR., 1102, ST-VALLIER, QUEBEC.**
IE-CDH—T81454

Quebec New Second Hand Jobbers

NOUS VENONS de recevoir notre marchandise du printemps neuve et usagée. Prix défiant toute compétition. Demandez notre catalogue 1944 gratis. Gros et détail. **44½, ST-JOSEPH.**
CAE-CDHC—T81994

Gros stock

LINGERIES GENERALES — 500 paires bottines d'ouvrage $1.75; 900 paires souliers de fatigue 89c; 1,500 lbs couvertes, vêtements de travail, chemises, pantalons, overhalls, robes, etc. Pas de catalogue. **32 ST-NICOLAS**, tél.: 4-0226.
246-AE-CDB—T77016

MATELAS

LOUIS ROUSSEAU. Réparation de meubles. Matelas neufs, réparation de sommiers et matelas. **486, 3ème AVENUE**, tél.: 4-1480. CBOX-CDH—S85220

MATELAS FRONTENAC — TEL.: 5847. Frontenac Mattress Enrg., manufacturier matelas à ressorts, crin, laine échiffée, lit plume. Réparations sommiers. Rembourrage meuble. Attention spéciale aux communautés. **15 RUE BOISSEAU, tél.: 5347. ULRIC POULIOT**, prop.
246-HRE-CDHC—T79613-C

MEDECINS-CHIRURGIENS

DOCTEUR CHARLES RINFRET, voies génito-urinaires, médecine générale, petite chirurgie. Traitement électrique. Maladies vénériennes. **59 ST-JOSEPH**, appt. 101, Québec. Heures du bureau 10 à 11 heures a.m. et 2 à 4 hrs p.m. Le soir, lundi, mercredi, vendredi 7 à 8 heures. **TEL.: 4-4061.** HHE-C.D.R.—T83235

Dr Léo Robert

EX-ELEVE DES HOPITAUX DE PARIS — Spécialités: Maladies vénériennes, maladies de la peau et du cuir chevelu. **24 COTE DU PALAIS**. Tél.: 2-1003.
246-SHX-C.D.R.—T71670

NETTOYEURS-TEINTURIERS

TEINTURERIE DORCHESTER

— Nettoyeur Teinturier Expert —

Offre son nettoyage teint clair parfait en plus procédé de stérilisation 100% efficace, prix populaire. Robes unies, complet, paletot printemps nettoyés $1.00. Teinture pour deuil dans 24 heures suivant réception. **116-120 DORCHESTER**, Québec. Téléphone: 4-2484. CHHX-CDH—T71748

"P. FERLAND INC"

TEINTURIER, NETTOYEUR, EXPERT. Le passé de la maison P. Ferland est votre GARANTIE d'une entière satisfaction. Pourquoi courir les risques d'un nettoyage "BON MARCHE" (seconde qualité), quand vous pouvez obtenir le meilleur à des prix tout à fait raisonnables? **P. FERLAND, INC.**, nettoyeur licencié "SANITONE". **155-157 RUE DU PONT. Tél.: 4-3531.**
IE-C.D.H.—T81451-C

TEINTURERIE FRANCAISE INC. — Pressage, nettoyage. Spécialité teinture de tous genres. Département spécial pour commande de la campagne. Sollicitons commande d'essai. **565 ST-JEAN**, Québec. Tél.: 4-4686. BOX-CDR—S84514

PFEIFFER Inc.

NETTOYAGE A SEC et buanderie. Nos 75 années d'expérience, les méthodes les plus scientifiques, les plus modernes nous permettent d'offrir service de nettoyage à sec parfait. Prix populaires. Spécialités: tapis, etc. **4, McMAHON.**
Tél.: 2-2021
246-CLB-C.D.R.—T82535

LINGERIE DE SECONDE MAIN

Provincial Jobbing

37 à 39 Saint-Pierre, Québec

CINQ ETAGES, plus grosse maison au Canada pour commerce de gros seulement pour lignes de seconde-main, pour hommes, femmes et enfants, meilleurs prix en ville. Venez ou écrivez pour catalogue.
SSSL-C.D.R.—T80055

PROVINCIAL TEXTILES REG'D

41 rue St-Pierre - Québec, P.Q.

SOMMES HEUREUX d'annoncer l'ouverture de notre grand magasin, marchandises sèches, garnitures de maison, lainages à la verge, coupons de toute sortes soie, coton, laine, robes, broadcloth de soie, bas pour homme et dame, sweater, pantalons et chemises de travail, etc. Marchandise neuve seulement. Visite sollicitée. Attention spéciale aux commandes par malle est accordée. En gros seulement.
HCE-CDR—T83091

NOTAIRES

TASCHEREAU & TASCHEREAU, notaires, 71 St-Pierre, Québec. Argent à prêter sur hypothèque et autres garanties. Administration de succession. Organisation de compagnie à fonds social.
J.n.o.-CLS—S86741

POILS SUPERFLUS

POILS SUPERFLUS enlevés pour toujours avec machine électrolyse. **Mme J. SAVARD, 272 RUE DU ROI.** Tél.: 3-0445.
246-SSE-C.D.H.—T79117

RECETTES POUR DESSERTS

POUR UNE MEILLEURE SAVEUR DANS VOS DESSERTS, employez **ESSENCES SUPREME**: Vanille, érable, etc. Elles sont supérieures. Recettes faciles accompagnent chaque bouteille. Demandez **LES ESSENCES SUPREME** chez votre fournisseur. Fabriquées par **Compagnie Caron**, Québec. 246-HRE-CDH—T79624

REPARATION DE LAVEUSES

EUREKA — 32, DE L'EGLISE, tél.: 3-4737. Beatty, Sunnyday, Sonnysuds, Onward et toutes marques de laveuses et balayeuses. A vendre, beau poêle bois et charbon, avec réchaud. Radio, rouleau de tordeur.
246-SE-C.D.H.—T77742

REPARATION DE MEUBLES

REMBOURRAGE MEUBLES 5347 — Chesterfield, divan studio, meubles antiques, rembourrage général et réparations de toutes sortes. Ouvrage général. **ULRIC POULIOT, prop., 15 RUE BOISSEAU**, tél.: 5347. 246-HRE-CDHC—T79616-C

REPARATION ELECTRIQUE

BOURQUE ELECTRIQUE, 4 ST-JEAN — Votre balayeuse électrique devrait être graissée, huilée, nettoyée au moins une fois par année. Nous spécialisons dans la réparation et le louage de balayeuses et autres accessoires. **Téléphonez**: 2-2803 et nous irons les chercher.
246-CE-C.D.R.—T76810

REPRISAGE

Reprise Française, Enr.

REPARATIONS GENERALES. Trous de mites, déchirures, brûlures, bas de pantalons, bas de manches, collets, etc. **132 COTE D'ABRAHAM**, face Côte Ste-Geneviève. Tél.: 2-2347.
246-CE-CDR—T76824

SALON DE COIFFURES

SALON DIANE — Coiffures tous genres. Spécialité Permanents **Cold-Wave, Brush-Cut** et autres. Ecoutez notre programme dans le club du coucou. **72 DE L'EGLISE**, appt 105, tél.: 3-4716.
246-HIE-CDH—T80354

SALON DE SALABERRY

Pour avoir une bonne coiffure et tout ce qui concerne la chevelure, consultez nos experts. Soyez assurés d'une entière satisfaction.

M. Marcotte

Salon DE SALABERRY
617 St-Jean
Tél.: 3-4780
246-SSE-C.D.R.—T79074

POUR VOTRE COIFFURE personnelle, consultez le **Salon Elégant**. Le confort et la courtoisie vous sont assurés. **Miles Georgette et Françoise Richard**, coiffeuses;

G. Blouin, prop., 353½, St-Jean, tél.: 3-0543.
246-SSSL-C.D.R.—T76518

SALON LOUISA — Si vous désirez avoir un beau permanent ou coiffure de tous genres, consultez nos coiffeuses expertes. Ouvrage garanti. Prix modéré. **31 rue Signai, coin Hermine, tél.: 8283.**
246-HAL-CDH—T75637

SALON DE COIFFURES

SALON VANITE

Coiffure de tous genres. Mlle Annette Chaîne, prop., **94 DE LA COURONNE** coin du Roi, téléphone 2-4100.
RCX-CDH—S98594

SPECIAL: PERMANENT $15.00 POUR $1.50, garantie pour 12 mois, machine moderne, avec ou sans fils. Spécialité teinture. **SALON LELY Enrg.**, prop. Mme R. Perron-Jacques, **60½ ST-JOSEPH**. Tél.: 9370.
FYX—C.D.H.—S94629

SALON CAPITOL — nouveau permanent Cold Wave, sans chaleur, spécial $10.00, autres permanents avec ou sans électricité 2.50 à $12. Massages, traitements, tous genres de coiffures. **Mlle M.-B. DELISLE, prop. 143, ST-JEAN**, tél.: 2-5983.
CRX-C.D.R.—T76520

SALON SIMONE, 260 rue St-Joseph, tél.: 8895. Permanents garantis avec ou sans fils Cold wave, Brushcut, etc., et tous genres de coiffures. **Mme S. DOLBEC** et **F. PARADIS, coiffeuses.**
HE-CDR—T80500

SALON LAROSE — Spécialité: Permanent Cold Wave, grand spécial, permanent huile française de $10.00 pour $3.50. Nous spécialisons dans la teinture. Coiffures tous genres. **Mme S. PERRON-LETOURNEAU, prop., 1 RUE ST-JEAN**, tél.: 8021.
CRX-C.D.R.—T76521

SALON IVOIRE — Nouveau permanent Cold-Wave, marque "Rayette", et autres permanents. Coiffeuses expertes à votre disposition. Représentant des produits "Mireille". **112 ST-JOSEPH**, tél.: 2-8378. **M. A. BELANGER, Prop.**
HAE-CDH—T83403

SALON PAULETTE — Ond. permanentes, $1.50 à $5.00. Assortiment complet. Robes, chapeaux, bas et lingerie pour dames. Aussi Produits Mireille, à vendre **389 ST-JOSEPH**, tél.: 4-2754.
HOE-C.D.H.—T83649

SALON LA QUEBECOISE — Permanent Cold-Wave Brushcut. Spécialité tous genres de coiffures. Coiffeuses d'expérience. Satisfaction assurée. **SALON LA QUEBECOISE, 1164½ ST-VALLIER**, Tél.: 3-2672.
246-RB-C.D.H.—T81088

OUVERTURE d'un nouveau salon de coiffure à 36 rue Alfred. Coiffure de tous genre. **Mlles GABY BLOUIN**, prop. autrefois du Salon Laflamme. **TEL.: 4-2372.**
246-HRE-CDH—T79622

AU ROYAUME DE LA COIFFURE. — Permanente Cold-Wave, aussi sur machine et pads chimique. Tout genre de coiffures. **Mlle JULIENNE MARTEL**, (prop.) **376 BLVD CHAREST**, Tél.: 3-0560.
246-HRBX-C.D.R.—S86546

SALON IDEAL — Nouveaux permanents Cold Wave, Empress, Brush Cut à prix modérée. Aussi autres permanents de tous genres, ouvrage garantis. **MELLE LAURENTIENNE BLOUIN**, prop., **172, RUE BOISSEAU**, tél.: 4-3636.
246-CAB-C.D.H.—T82296

SALON JEANNOT — C. Lemelux, prop. Permanent sans fils, $1.50 et plus. Coiffures de tous genres. Travail soigné. Coiffeuses d'expérience. **66 STE-MARGUERITE** Tél.: 4-1052. 246-CBBX-C.D.R.—S92988

SALON POPULAIRE — Nouveau permanent Brush-Cut, aussi autre permanent. Coiffure tous genres, **117 RUE HERMINE**, tél.: 2-3547. **E. BLOUIN**, prop.
246-CAB-C.D.H.—T82297

Mlle Simonne Verret

EST TOUJOURS à la disposition de sa clientèle pour nouveau permanent, brush-cut et coiffure de tous genres. Traitement Breck. **272 3-4, 3ième AVENUE, LIMOILOU**, tél.: 4-3756. 246-SSSL-C.D.H.—T76383

Salon Moderne

OUVERTURE d'un nouveau salon de coiffure à **461½, RUE ST-JOSEPH**. Mlle Hélène Leclerc, coiffeuse et M. Emile coiffeur sont à votre disposition. **TEL.: 3-7630.**
HCE-C.D.H.—T83144

SALON DELICES

AUTREFOIS SALON ALICE, avise sa clientèle qu'à partir du 1er mai son salon sera à 157 Blvd Charest. Les mêmes coiffeuses, Mlle Jeannette Lachance, prop. **12 RUE ST-JOSEPH**, tél.: 4-0568.
246-SSSL-C.D.H.—T76388

SALON ALMA

Spécialité: Permanent à froid.
111, St-Joseph. Tél.: 4-3013
246-HHHX-C.D.R.—T72588

SALON PARISTYL ENR.

TOUS GENRES DE COIFFURES ainsi que la nouvelle permanente **Cold Wave**
325, BOULEVARD CHAREST,
tél.: 2-4562.
CE-C.D.H.—T80498

Au Salon Duval, le coiffeur "Paul" et ses coiffeuses garantissent à l'avance la qualité sur les produits, avec un travail le plus soigné. **V. de Champlain, prop. 91 Marguerite - Bourgeois.**

St-Sacrement
Tél.: 3-5500
246-SSSL-C.D.R.—T76540

TABAC EN FEUILLES

GRAND SPECIAL. Paquet de tabac coupé, 1-2 lbs, parfait doux, 60 cts, taxe comprise. Tabac à cigarette, tabac en feuilles assortis. **JOS. TREMBLAY, 811 RUE ST-VALLIER**, tél.: 4-0275.
EBX-C.D.H.—S83375

TAILLEURS

TAILLEUR EXPERT — Messieurs. Réparations générales. Pressage, nuettoyage habits, paletots retournés, boutonnières. Ouvert le soir. **J.-L. DESROCHES, 88 1-4 DORCHESTER.** CIE-C.D.H.—T82870

Edouard Zicat

MARCHAND TAILLEUR, avise sa clientèle qu'il a maintenant son nouveau local à **892 RUE ST-VALLIER**. Spécialité: complet sur mesure. Prix défiant toute compétition. Tél.: **3-0118**.
CAE-CDH—T82137

(Suite de la page 10)

MAISONS A VENDRE

CHEMIN STE-FOY, près église St-Sacrement, très bonne propriété, 9 pièces, plus 2 toilettes, une chambre de bain, chauffage central, eau chaude. Occupation 3 jours d'avis. **L.-P.-R. THIBODEAU, 323 BLVD CHAREST**, tél.: 3-5322 4-2316.
EE-80H—T80816

LIMOILOU — Maison de 3 logements, 8 pièces et bain, construction pierre et brique, chauffage à eau chaude individuel. S'adresser **RAYMOND BELANGER, 335 Blvd CHAREST**, tél.: 3-3352.
ACL-80H—T80360

ST-JEAN-BAPTISTE, maison de 3 logements à vendre en très bon ordre bons revenus. S'adresser **145 ST-OLIVIER**, tél.: 2-4435. CIE-80R—T82789

MAISON SEULE — St-Sacrement 144 Garnier, 7 chambres, grenier peut faire 2 pièces, pas de rente de terrain, système chauffage, très bon prix, conditions faciles.

AUTRE MAISON à basse-ville, 4 étages, en brique solide, 4 logements, pouvant être convertie en maison de chambres. Conditions faciles, très bon prix. S'adresser **PROVINCIAL JOBBING, 37 ST-PIERRE**. Tél.: 3-5455.
NE-80R—T81706

15ème RUE — Pour occupation 3 jours d'avis. Maison 2 logements 6 pièces, chambre bain, tuile en plus, plancher bois dur construite depuis deux ans seulement. S'adresser **L.-P.-R. THIBODEAU, 323 Blvd CHAREST, Tél.: 3-5322 - 4-2316.**
CIE-80H—T82868

RUE ST-VALLIER, près Côte d'Abraham maison 3 logements avec garage de 18 places, grande cour, système chauffage, à vendre pour règlement de succession. Ecrire **CASIER 926, LE SOLEIL.**
CLE-80H—T82302

PAROISSE ST-DOMINIQUE, maison en brique solide, 3 logements, 5-9 pièces, plus chambre bain, en parfaite condition. Une offre est sollicitée. **P.-F. LALIBERTE, 243 ST-CYRILLE, tél.: 8281.** LE-80R—T80756

5% **SUR MAISONS** projetées ou construites; remboursements mensuels ou annuels, soumettez vos plans. **NOTAIRE SAMSON, 166 ST-CYRILLE**, tél.: 6083.
SSSL-80R—T83240

MAISON A VENDRE ou à échanger, en brique, deux étages, 8 chambres plus chambres bain, maison moderne, avec terrain 35,000 pds carrés, beau jardin, verger, poulailler et garage. Vue magnifique sur le fleuve. Même service d'autobus qu'en ville, située à St-Louis de Courville. S'adresser **46 1-2 AVENUE ROYALE, St-Louis de Courville**, tél.: 2-2890 ou 4-6694. SSSL-80—T83186

MAISON A VENDRE, avec logement libre placement avantageux. S'adresser **LUCIEN CHAREST, 85 ST-PIERRE**, comptable et syndic licencié. SSSL-80R—T83236

MAISON, 3 logements, 8ième Avenue, Limoilou.
MAISON, 2 logements, Avenue des Erables.
MAISON, 2 logements, 6 appartements et bain, système chauffage, 4ème Avenue, Limoilou.
RUE DU PONT, Québec. Poste de commerce, coin de rues, plusieurs revenus.
MAISONS A COURVILLE. Autres maisons à Limoilou et en ville. **J.-E. FORTIER, N. P., 72 DE L'EGLISE**, Québec, tél.: 9450.
ACL-80R—T83412

MAISON A VENDRE— Coin de rue avec un magasin et un loyer. **TEL.: 3-1307.**
ACL-80—T83368

SILLERY, sur nouveau Blvd, maison neuve à vendre, 2 étages, 7 pièces, plus chambre bain, chauffage eau chaude. S'adresser **J.-A. VERRET, 17 BOLDUC, Sillery**, tél.: 8850. ACL-80R—T83342

A STE-FOY sur boulevard — Maison neuve 5 pièces, prix avantageux, possession immédiate. **JULES GINGRAS, 1441 CHEMIN STE-FOY.** AE-80—T83440

RUE ST-AUGUSTIN, maison 2 logements, 4-5 pièces, un logement avec système eau chaude. Limoilou 2ième Rue, maison 3 logements. **L.-N. LABRECQUE, 239, 2ième AVENUE**, tél.: 4-3380.
CLE-80H—T80895

MAISON A VENDRE, située à **ST-SAUVEUR**, coin rues 2 logements 5 appts bain, garage. **TEL.: 8782.** CE-80—T83479

MAISONS A VENDRE

PRES DU PARLEMENT — Rue D'Artigny. Maison 3 logements, 3 garages, E.M. $8,000. Prix $5000. Minimum, $4000 comptant, balance 5 p.c. Conditions, faciles. Revenu $101 mensuellement, en outre des 3 pièces, occupés par propriétaire pendant quelques semaines jusqu'à son déménagement. **DE LA BRUERE FORTIER, notaire, 37 de la COURONNE**, tél.: 3-0755. RC-80H—T83406

PRES PARLEMENT — 2 maisons à vendre, 2 et 3 étages, 1 avec revenus. S'adresser **90 DE L'EGLISE**, Tél.: 2-8060.
HE-80—T85220

POSSESSION IMMEDIATE, 19ème RUE, maison seule, 8 pièces, plus bain, système chauffage, eau chaude. S'adresser 239, **2ème AVENUE.** SSSL-80—T85192

MAISON 7 chambres, chambre bain avec douche, Blvd Laurier, coin Nuggent, garage, système chauffage, possession immédiate. **TEL.: 3-4015.**
246-SSB-80R—T83101

A VENDRE, petite maison, 2 logements, 4 chambres, porche couvert pour auto, bâtisses en arrière 2 étages, peut servir d'entrepôt ou boutique située 262 de la Reine, 1 autre à 104 Châteauguay, 7 chambres, maison seule, règlement de succession, bon marché. **LEON BERTRAND, 272 ST-FRANCOIS.** BE-80—T83827

AVE MARGUERITE BOURGEOIS No 293 Maison neuve dans Sillery, financée avec plan fédéral. **ENG. CHALIFOUR, 8 PLOERMEL.** Tél.: 8038. CAE-80R—T81954

POSSESSION IMMEDIATE, Sillery, bonne maison à vendre, 7 pièces, plus chambre bain, bonne cave, bon chauffage, tuyauterie en cuivre, beau terrain, très bien située. **P.-F. LALIBERTE, 243 ST-CYRILLE**, Tél.: 8281. SSSL-80R—T80656

MAISON 3 logements à vendre, située 320 Grande-Allée. Revenus bruts $1,980.00 par année. S'adresser **46 GARNEAU.**
LE-80R—T83766

46 AVE DE BERGEMONT. — Maison neuve, semi détachée, 2 logements, 5 pièces, plus chambre bain, très moderne. S'adresser sur les lieux. 80—T83791

Vente par soumission

DES SOUMISSIONS seront reçues jusqu'au 17 juin pour la vente des propriétés situées 258-260 rue St-Joseph avec magasin et logement et à 261 rue St-François. Les soumissions devront être adressées **SUCCESSION PAGEAU, 48, 16ème RUE, Limoilou.** La succession ne s'engage pas à accepter la plus haute ni la plus basse ni aucune des soumissions et se réserve le droit de les accepter ou de les refuser.
246-SSSL-80H—T83405

162 Crémazie

PROPRIETE 2 logis, 5 pièces plus chambre bain, débentures sera acceptées. S'adresser **R. DROLET**, tél.: 3-4217.
CLE-80—T82288

5 Bourlamaque

2 REVENUS, 4 pièces, plus chambre bain, magasin. S'adresser **R. DROLET**, tél.: 3-4217. CLE-80R—T82286

Maison neuve

2 LOGEMENTS 6 chambres, plus chambre bain, $1,500 comptant, balance payée par le revenu du logement du locataire. **TEL.: 8448.** LE-80R—T83765

MAISONS A VENDRE

Rue St-Cyrille : 3 logements de 7 et 8 pièces. Prix avantageux.
Rue Garnier : maison Duplex, logement de 7 pièces, système de chauffage au buckwheat, prix très avantageux $1,500.00 comptant, balance à 5 p. c. intérêts.
Maison en pierre à vendre à St-Louis de Courville, pour du comptant, 2 logements.

S'adresser à :

C.-E. MIGNER

Agent d'immeubles

50 St-Patrick, Tél.: 2-3130 ou 4-1840
AE-80R—T83650

MAISONS DEMANDEES

MAISON ville et campagne demandée. Paiera comptant. Donner description et prix. Ecrire **S. SAVARD, PETIT PRE, Montmorency.** HCE-81—T83039

JE SERAIS INTERESSE à acheter maison en ville, 2 ou 3 logements, comme placement. **JULES CAUCHON, 166 DES ERABLES**, tél.: 3-4126. HCE-81R—T83090

MAISON DEMANDEE, quartier St-Jean-Baptiste, 2 ou 3 logements, donner prix et conditions. Ecrire **CASIER 112 LE SOLEIL.** HEE-81H—T85055

JE SUIS INTERESSE à acheter une propriété avec terrain dans Giffard. Donner prix et conditions. Ecrire **CASIER 113, Le Soleil.** CE-81H—T85052

ON DEMANDE maison dans la ville et la campagne. Aussi petite terre. **90 DE L'EGLISE**, tél.: 2-8060.
HE-81—T85321

AVIS AUX PROPRIETAIRES — Je serais intéressé à acheter maison 2-3 logements ou plus, avec un logement libre pour acheteur. S'adresser **H. GAGNON, 126, 1ère AVENUE.** Tél.: 4-1098.
HIE-81H—T83574

MAISONS DE CAMPAGNE A VENDRE

ST-VALLIER de Bellechasse, résidence d'été, près du fleuve, 7 pièces, chambre bain, garage, cabines de bain. S'adresser **ROBERT GRENIER**, notaire **94 LA COURONNE** tél.: 3-5901. ACL-82—T80208

OCCUPATION IMMEDIATE — Plusieurs belles résidences d'été, bord de l'eau, locations recherchées! Communications faciles. Prix raisonnable. Informations confidentielles. **CHARLES RONDEAU, 46 PERE MARQUETTE**, Tél.: 3-3033.
SSSL-82R—T83268

Il n'y a pas d'occasions qui ne trouvent leur place dans les petites annonces du "SOLEIL". Il n'y a pas de gens qui en aient fait usage et qui n'aient obtenu des résultats satisfaisants.

MALADIES

TRAITEMENT SPECIAL par correspondance. Maladies sexuelles chez l'homme et la femme, règles douloureuses trop abondantes, ménopause, leucorrhée, impuissance, prostate. **Dr J.-A. COTE, 6834 ST-DENIS, Montréal.** ACL-Maladies—T80215

MANUFACTURES

LOUERAIS IMMEDIATEMENT petite manufacture ou beurrerie avec électricité, engin vapeur, bouilloire, arrondissement 25 à 30 milles ville de Québec. Industrie nouvelle. Ecrire **122 DE L'EGLISE**, ou tél.: 2-5563, le soir. ACL-83—T83696

MATERIAUX de CONSTRUCTION

8,000 PIEDS DE PLANCHES brutes de 1 pouce à vendre pour $39.00 le mille pieds. **L.-V. BAKER, 109 FLEURIE**, tél.: 3-5642
84—T85158

MATERNITES

MATERNITE LICENCIEE — Etablie depuis 18 ans, médecins au choix de la patiente, repas servis dans la chambre, discrétion, avantages religieux, plaçons bébés, prix réduit pour place demandée d'avance. **10 D'ARTIGNY**, tél.: 2-1966.
SAX-Mat-R—T74198

HOPITAL DE LA MISERICORDE. Epreuve du feu, site salubre, confort moderne, maternité 3 catégories, salle commune, chambres semi-primées, chambres privées, internes et permanence, médecin au choix pour malades privés et semi-privés. Sécurité d'hôpital, réactions, sérologiques, traitements toutes affections. Avantages religieux. Demandez admission à l'avance. Discrétion assurée. Mère Directrice **682 CHEMIN STE-FOY, QUEBEC.**
BOX-Mat-R—S84515

CLINIQUE ST-JOSEPH, hôpital privé, **1206 ST-VALLIER.** Sécurité, confort des hôpitaux. Direction gardes-malades graduées. Médecin à votre choix. Discrétion. Avantages religieux. Prix réduit pour place demandée d'avance. Plaçons bébés. **TEL.: 3-4055.** SSS-RXH—T80323

MATERNITE PRIVEE, dirigée par un médecin d'expérience, chambres privées et semi-privées, confort, sécurité, toute maladie traitée, bébés placés, avantages religieux. **CLINIQUE ST-THOMAS, 26-28 RUE ST-THOMAS**, Montmagny.
Maternité-ACL—T80218-C

ON DEMANDE A ACHETER

VIEIL OR, jones, bagues, chaînes, tous articles en or solide, lunettes d'approche, diamants. **OMER ROUSSEAU**, bijoutier diamantaire, **461½ RUE ST-JOSEPH**, tél.: 4-1372, Québec. IE-86H—T81450

BIJOUTERIE ANTIQUE en or solide. Nous payons meilleurs prix pour tout genre de bijouterie en or. **BIRKS, 16 RUE DE LA FABRIQUE.** CRE-86R—T82127

PLUS HAUT PRIX PAYE pour sacs vides, poches toutes sortes, burlaps, baggings, guenilles, laine et coton des manufacturiers, magasins et domiciles. **QUEBEC SACK SUPPLY ENRG., 65 ST-FRANCOIS**, tél.: 3-4553. HAE-86H—T83391-C

NOUS SOMMES ACHETEURS Genevièvre, grains bleu et noirs, récolte 1943 laissés dans les arbustes, gomme sapin, anis, poudre lycopode. Payons les plus hauts prix du marché. Ecrivez à **Dr N.-A. SIROIS ENR.**, Ste-Anne de la Pocatière, P.Q. 26-AE-86—T79334

ON DEMANDE A ACHETER caméra en bonne condition. **TELEPHONER: M. PIERCE, 4-4095**, 9 à 12 heures le matin.
LE-86—T83818

FRIGIDAIRE ELECTRIQUE demandé à acheter, entre 7-8 pds cubes, en parfaite ordre. S'adresser **116 RICHELIEU.**
86—T83806

NOUS SOMMES ACHETEURS de boîtes de fantaisie qui ont servi aux sets de toilette en ivoire ou métal et qui sont encore propres. S'adresser **PHARMACIE COUTURE, 51 RUE ST-JOSEPH.**
HOE-86R—T83753

Pièces de rechange

Chars Usagés

Accessoires de tous genres

ACCESSOIRES D'AUTOMOBILES

DORCHESTER AUTO PARTS Regd. Alex. Thibaudeau, prop. — Assortiment complet, pièces neuves et usagées. Vendeur autorisé de pneus neufs et d'occasion, moffleurs, batteries, Radiateurs neufs, vitres sécurité et cristal. Gros et détail. **297 DORCHESTER**, tél.: 2-2898.
CBS-X—S91877

PARTIES D'AUTOMOBILES neuves et usagées de toutes marques. Achetons chars usagés, accidentés et scraps. **LUDGER FERLAND, 105, 1ère AVENUE.** Téléphone 4-2928. HARXauto H—T79413

PIECES NEUVES et usagées, toutes marques de chars, pneus, batteries, réparations de chars. Réparations et posages ressorts. **ABATOIR D'AUTOS ST-ROCH, 14 ST-ROCH**, tél.: 6341.
BE-auto-H—T81196

GARAGE ANDREWS, 136, BOULEVARD LANGELIER — Accessoires neufs Ford, Chevrolet: neufs et usagés toutes marques, motocyclettes, bicycles et accessoires S. M. MAJESTIC, parties d'ELK. Réparations générales. **REMORQUAGE** jour et nuit. **TEL.: 2-2738.**
246-AE-auto-H—T77058

King Auto Parts Reg'd

TOUJOURS EN MAIN toutes marques de chars ou pièces neuves et usagées, carrosserie, moteur, outillage, batterie, hoist. Prix défiant toute compétition. **17, 3ème RUE**, tél.: 3-1557.
246-CAB-AutoH—T82304

Pneus et Batteries

ACCESSOIRES. Ressemelage et vulcanisation, machineries, huile à moteurs garantie 2000 milles. Nous vous donnerons les formules et informations nécessaires, afin que vous puissiez obtenir vos pneus et tubes rapidement. Nous avons toutes les grandeurs en magasin.

J.-F. Bédard, Enrg.

143 DE LA COURONNE, tél.: 4-0182
246-CLE-Acc.Auto-H—T78424

BATTERIES ET PNEUS

BATTERIES neuves, pneus neufs et usagés vendus selon les lois du contrôleur du caoutchouc. S'adresser **41, 1ère AAVENUE**, tél.: 2-6339. CRE-auto-H—T83250

HUILE A MOTEUR

HUILE A MOTEUR partir 15 la pinte. Spécial de la saison 5 gall. $2.49. Aussi huile 100 p.c. pure. **SILVER OIL REG'D, 39 STE-THERESE.**
246-CAE-Acc.Auto-H—T78214

Il n'y a pas de moyen plus rapide pour louer vos chambres que de publier une petite annonce dans le "SOLEIL": plusieurs l'ont essayé avec succès.

REPARATIONS DE RADIATEURS

SOUDURE - ELECTRIQUE - OXYGENE

Sur frame de camion et Radiateur

J.-E. AUDET, 35, 1ère Avenue

246-HHB-acc-auto-H—T93404

AUTOMOBILES DEMANDEES

ACHETONS camions et autos pour argent comptant, dompeuses neuves, usagées, toutes sortes **GIROUX MOTORS SALES, 666 Ave ROYALE, Beauport-Est.** Tél.: 4-1246.
AIX-12H—S87281

DEMANDE A ACHETER Willys 4 cylindres, pour comptant. S'adresser **TEL.: 4-5580**, après 5 hres **M. GOSSELIN** ou **CASIER 107 LE SOLEIL.** ACL-13—T83428

ACHETONS AUTOS usagés de toutes marques à des prix raisonnables, payons comptant. **COTE AUTO ENRG., 35, 3e AVENUE**, tél.: 2-6290. HBX-13R—T81369

ON DEMANDE automobile sedan, pas plus vieux que 1941 en bon ordre et 4 pneus. Prix comptant $1,000. **J.-A. MARCOUX, 23 ST-LOUIS, Québec.**
CE-13R—T85019

ACHETONS CHARS de toutes marques et payons argent comptant. S'adresser **41, 1ère AVENUE**. Tél.: 2-5339.
HIE-13H—T83568

CHAR DEMANDE 1939-40, en bon ordre sur tout rapport. Préférence char la campagne, argent comptant. **465 CH-COLOMB**, Tél.: 5892. 246-AE-13—T83736

GARAGE A LOUER, à vendre batterie d'automobile, 1 mois d'usage, garantie de 18 mois. Aussi montre-bracelet pour homme. S'adresser **10½ CHEVRIERE**, après 6 hrs. 13—T83694

ACHETONS AUTOS

POUR ARGENT COMPTANT

PAUL MAHEUX

597, Blvd Charest Tél.: 3-4167
HOE-13H—T83777

Nous sommes ACHETEURS

de 50

automobiles usagées

EN BONNES CONDITIONS NOUS PAYONS

COMPTANT

De préférence, modèles 1939 à 42.

J.-L. DROLET AUTOMOBILES, LTEE

88 Notre-Dame des Anges. Tél.: 4-3591
DEMANDEZ J.-A. VALIN

Enrolez-vous dans l'Armée de Réserve 2ième Bn. (Réserve) Royal Rifles of Canada.
246-YB-13H—T82015

REPARATIONS DE PNEUS

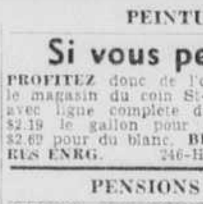

REPARATION DE PNEUS et nouvelle machine pour poser les semelles. Travail garanti. Pneus usagés. **VULCANISATION DE QUEBEC ENR.**, **419, BOULEVARD CHAREST, Québec.** Tél.: 2-4524
246-YB-Auto-H—T82002

Cadillac sedan	1937
Lincoln sedan 12 cyl.	38
Motocyclette modèle 45	40

PAUL MAHEUX

597 Blvd Charest. Tél.: 3-4167
SSS-R-12H—T76090

Camion reconditionné

FORD 2 TONNES 1936, avec dompeuse hydraulique, prêt à travailler. Achetons autos pour argent comptant. **LAROCHELLE & FILS, 10, 3ème RUE**, Limoilou, tél.: 4-2191. 246-EE-12H—T77220

FORD COUPE 1934, avec siège d'urgence, (rumble seat), licence 1944. **51 CREMAZIE.** 12—T85070

PONTIAC 40 à vendre, sedan, pneus neufs. S'adresser **J.-O. LEBLANC, St-Charles de Bellechasse.** SSSL-12—T83182

BUICK LIMOUSINE 1936 d'un particulier, 36,000 milles, radio, chaufferette, moteur, 6 pneus à l'état neuf, à vendre ou échanger pour plus petit. S'adresser **13A COMMERCIALE**, Lévis, tél.: 833.
SSSL-12—T83280

CHEVROLET SEDAN 1939, licence, bons pneus, à échanger. S'adresser **25 DE LA COURONNE**, tél.: 5114. FE-12H—T80820

SEDAN CHEVROLET 39 et 37, Plymouth 37, Dodge 36, Pontiac 31, Ford Pick-up 38, motocyclette Indian 45 et 74, avec nacelles 1940. Ventes et achat. **RODRIGUE OSTIGUY, 181 DU PONT**, Québec, tél.: 2-6577. HAE-12H—T83402

PACKARD SEDAN 6 cylindres 1937, radio chaufferette, licence 1944, moteur reconditionné à neuf, à vendre ou échanger. S'adresser **25 DE LA COURONNE**, tél. 5114. EE-12H—T80821

INTERNATIONAL modèle K5 1941. International 2 tonnes 1940, hoist hydraulique. Dompeuses neuves, usagées, de toutes marques. Packard sedan 1941, modèle spécial 120. Dodge 7 pass. 38. **GIROUX MOTORS SALES, 666 AVE ROYALE BEAUPORT-EST.** tél. 4-1246 ALX-12H—S87282

DODGE 1930, licence 1944, parfait ordre, bien chaussé, à vendre ou échanger pour modèle plus récent, visible le soir de 5 hrs et le dimanche. **11 COMMERCIALE, ST-DAVID, LAVAL HOUDE.**
SSSL-12—T85168

OLDSMOBILE 1941, hydraumatique sedan 4 portes, Torpédo, gros 8 cylindres, air conditionné 24,000 milles à échanger. S'adresser **329 CHEMIN STE-FOY.**
ACL-12—T83775

BUICK HOLSTER, parfait ordre, prix sacrifice. S'adresser **53, 4eme RUE**, Limoilou. 12—T83733

CHEVROLET 1939, sedan 4 portes, radio chaufferette, occasion. S'adresser **329 CHEMIN STE-FOY.** ACL-12—T83773

MECURY COUPE opéra 1940, à vendre, bon ordre, pneus pratiquement neufs, équipé radio, chaufferette, défrosteur, licence 44. **74 ST-LAURENT, LEVIS.**
CE-12—T83683

OCCASION pour prompt acheteur, Packard sedan 37, très propre en très bonne condition. S'adresser **M. JOS. CYR**, Carré Parent. ACL-12—T83802

DODGE SEDAN de luxe, bonne condition, bons pneus, à vendre. **94 RUE GUYENNE.**
12—T83756

BUICK SEDAN Torpédo 1940, en très bon ordre, bien chaussé, avec radio et chaufferette, air conditionné. Serais intéressé à échanger pour coupé opéra 1940-41. S'adresser **MARCEL ROBITAILLE, 40 DE L'ALVERNE**, tél. 8761. ACL-12—T83648

TAXI A VENDRE, Plymouth, modèle 40-41, sedan, 4 portes, compris permis de régis et permis de taxi, ainsi que le taximètre, radio automatique avec 4 pneus neufs, moteur neuf, n'ayant pas 3,000 milles. **M. LANGLOIS, 281½ ST-CYRILLE.**
12—T85102

AVIS

Nous sommes maintenant réorganisés au complet à :

337, rue Prince-Edouard

(angle Caron)

Tous nos départements fonctionnent comme auparavant. Pouvons vous assurer du meilleur service possible, pour la réparation aussi bien que pour l'obtention des pièces de rechange.

Sollicitons votre patronage.

MORISSET AUTOMOBILE ENR.

Tél.: 7158
AE-12H—T60640

PLYMOUTH sedan 1942, radio, chaufferette, licence, peu de millage, pneus pratiquement neufs à échanger. **25 DE LA COURONNE**, tél.: 5114.
EE-12H—T80818

TERRAPLANE 37, mécanique en bonne condition, bons pneus. S'adresser après 6 heures. **40, 1ère RUE**, Limoilou.
KE-12—T81090

FORD PANEL 1935 à vendre. **1103 ST-VALLIER**, tél.: 5358. ACL-12—T83314

CHEVROLET, 7 pass. 1938, chaufferette, licence 1944, à vendre ou échanger. S'adresser **25 DE LA COURONNE**, tél.: 5114.
EE-12H—T80819

GRAND TRAILER cabine avec Pierce Arrow. Idéal pour petite famille désirant passer l'été à la campagne. **A. LECLERC, 153 DES FRANCISCAINS**, tél.: 2-1051.
HE-12R—T83508

PACKARD 1938, modèle 120-8, huit cylindres, millage 34,000 milles. **Pneus** 6 plis, tubes neufs, moteur car, peinture, en parfaite conditions. S'adresser à **5 RIDGE, SHAWINIGAN-FALLS.** SSSL-12—T83640

CHEVROLET 1938, 4 portes, bien propre. S'adresser **L. DUBORD, 150 RUE DU ROI.**
CE-12—T83821

AUTOMOBILE DeSOTO sedan, modèle 1940, en bonne condition, à vendre. S'adresser à **277 AVENUE ROYALE, BEAUPORT.** LE-12—T83825

COUPE CONVERTIBLE 1932, en parfaite condition, bons pneus, prix d'occasion. **A. BEAUCAGE, 69, WILLIAM NORD, Sillery.** Tél.: 2-8101 local 370.
AE-12—T85202

PONTIAC SEDAN de Luxe 36. Bonne condition. S'adresser **LOUIS CARRIER, ST-LOUIS DE PINTENDRE, 30 R. 23.**
CE-12—T83636

CADILLAC 1938, modèle 60, spécial sedan 4 portes. S'adresser **329 CHEMIN STE-FOY.** ACL-12—T83772

BUICK 37 SEDAN, moteur parfaite condition, pneus bon ordre. S'adresser à **1264 ST-VALLIER.** CE-12—T83685

CHRYSLER 39, 7 passagers, en bon ordre. S'adresser **146, 1ère AVENUE.**
CE-12—T83686

MERCURY SEDAN 1940, Lincoln Zéphir en parfait ordre. **44 STE-THERESE.**
LE-12—T83710

CHEVROLET 1937 à vendre, bon ordre sur tous rapports. **TELEPHONER: 5892.**
ACL-12—T83684

DODGE 37, radio, chaufferette, bien en ordre et bien chaussé. S'adresser **M. PHYDIME GIRARD, ST-LAMBERT, Lévis.**
ACL-12—T83757

PLYMOUTH 1935 à vendre, licence 1944, moteur réparé à neuf, chaufferette, comptant seulement, $365.00. **242 ST-JEAN**, entre 2-6 hres. ACL-12—T83718

ON DEMANDE A ACHETER

Achetons sacs

VIDES ET POCHES de toutes sortes, guenille, fer, métaux, etc. Payons plus haut prix. **D. ASSH, Co. Enrg., 55 DE LA REINE**, tél.: 4-1921. HAE-86H—T83401

OBJETS PERDUS

PORTE-MONNAIE avec carte enregistrement, licence d'auto, livret de coupons gazoline, forte somme d'argent, perdu dans le quartier St-Roch. Récompense. **M. A. GIGUERE, 105 ST-JOSEPH.**
SSSL-87—T83669

BLOUSE D'HABIT grise perdue vendredi dernier sur terrain stationnement des automobiles, près Traverse de Lévis. Récompense à qui rapportera **123 ST-GEORGES, à Lévis.** 87—T83820

PETITE MALLETTE brune comprenant accessoires de toilette et articles divers, perdue dimanche soir. Récompense promise à qui rapportera **Mme LEO CAMIRAND, TEL.: 8918.** 87—T83819

FLAT GRIS, taches rouges, pas de quille, 14 pieds longueur par 4 largeur, avec talets pour 2 paires rames, perdu dimanche dernier sur grève Gilmour, à Lauzon. Récompense promise qui remettra **JOSEPH NADEAU, 608 RUE ST-JOSEPH**, ville Lauzon. 87—T83817

PERDUE. — Montre Cyma, rue Bagot, St-Vallier, coin Caron. Récompense. Remettre **22 Bagot.** 87—T83741

OUBLIE AU 5-10-15 ST-ROCH porte-monnaie avec une somme d'argent. Récompense promise si retourné **121 ST-PAUL, Mme MONFETTE.** 87—T83771

SACOCHE en veau noir, perdue sur l'esplanade, samedi-soir, montant d'argent, $13. à $15. lunettes fumées, porte-monnaie en cuir brun. Récompense. S'adresser **65 D'AUTEUIL.** ACL-106—T83690

HABIT SPORT, beige, pour monsieur, perdu dimanche, route des Prêtres, Ile d'Orléans. Récompense. **71 AVE CASOT**, tél.: 3-4778.
CE-87—T83709

ANIMAUX PERDUS

JEUNE CHIEN noir, genre "Coper", répondant au nom de Tit-Loup, perdu aux Champs de Bataille. **69 ST-CYRILLE**, 5965.
88—T83730

CHIEN TERRE-NEUVE noir, pesanteur environ 90 lbs, perdu depuis dimanche soir. Retourner **JULES LETOURNEAU, 1393 ST-VALLIER.** 88—T83721

PEINTURES

Peinturage au fusil

MANUFACTURIERS - GARAGISTES - ENTREPOSEURS - INSTITUTIONS — Faites peinturer au fusil à haute compression l'intérieur de vos bâtisses, ainsi que couvertures de tôle et bardeaux, et granges, etc. **ARMAND LEPAGE, 72-74 AVE JACQUES-CARTIER, Québec.** Tél.: 2-2207.
SE-Peinture—T82267

PEINTURES

Si vous peinturez

PROFITEZ donc de l'offre que vous fait le magasin du coin St-Paul et Henderson avec ligne complète des peintures SICO, $2.19 le gallon pour du gris ou rouge, $2.69 pour du blanc. **BROUSSEAU & FRERES ENRG.** 246-HLB-Peint-R—T85246

PENSIONS D'ETE

MANOIR DU VILLAGE— Neuville Co. Portneuf. Pension privée, quelques chambres seulement, nourriture excellente, eau chaude, belle vue du fleuve, communication facile. **RENE LANGLOIS, tél.: 2-3670.**
ACL-89R—T83338

PENSION POUR ENFANTS

MESDAMES qui voulez mettre en pension votre bébé. Téléphoner 4-5236, pour appointement, visitez et vous serez convaincue que c'est l'endroit qui vous conviendra. ACL-90—T83423

PERSONNELLES

CULTURE PHYSIQUE, beauté, grandir, maigrir, améliorer vue, débarrasser lunettes. Envoyez 10c. **LOADSTONE, 3702 PARC-LAFONTAINE, Montréal.**
LE-Pers.—T80757-C

SILHOUETTE svelte avec les tablettes Prescription Ton Ton. Efficaces. Sans drogues nocives. Dans toutes pharmacies.
AE-Personnelle—T83643

PIANOS A VENDRE

PIANO WAGNER, carrosse anglais drab et rouge, 2 lampes de camp "Colman", moteur de machine à coudre Singer. **9 DE JUMONVILLE.** CE-93—T83712

PROPRIETES A VENDRE

PROPRIETES neuves à vendre. S'adresser par téléphone 5632 ou **167 AIGUEBELLE**, sur les lieux. LE-97—T83704

RADIOS A VENDRE

RADIO CABINET (Stewart Warner) ondes courtes et longues, 5 lampes, en très bon ordre. S'adresser **150½ CHRISTOPHE COLOMB.** ACL-99—T83764

2 RADIOS A VENDRE, 1 de table, 1 sur pieds. S'adresser **91 LAVIGUEUR.**
99—T83796

REMEDES

RHUMATISME

"La Capsule Una"

est un remède prompt et efficace qui soulage rapidement les douleurs rhumatismales; essayez-la! En vente chez son fabricant, le **DOCTEUR ADJ. DECHESNES, SHAWINIGAN-FALLS**, à $2.50 la boîte de 50 capsules. CRE-Remedes—T82139

SERVANTES DEMANDEES

SERVANTE GENERALE demandée, gros lavage en dehors, références exigées, bon salair. **Mme OSCAR PLAMONDON, 101 AVE BROWN.** CLE-104H—T82160

ON DEMANDE une servante pour famille de trois personnes. Pas de lavage à la maison, tous les dimanches libres, ainsi que les après-midi de 1 h. à 3 h. 30. Bon salaire. **TELEPHONER 4-3060** de midi à 1 h. et de 5 h. à 7 h. 30.
SSSL-104—T83270

SERVANTES DEMANDEES

CUISINIERE DEMANDEE à 45 Avenue **STE-GENEVIEVE, appt 2**, tél.: 2-4105.
ACL-104—T83366

FILLE GENERALE demandée. Bon salaire. **20 DE BERNIERES, tél.: 3-7116.**
ACL-104—T83385

SERVANTE DEMANDEE pour appartement, bon salaire, position permanente. **TEL.: 5380.** ACL-104—T83352

BONNE DEMANDEE sachant faire cuisine pour couple sans enfant, bon salaire. **76 CASOT, tél.: 2-8542**, entre 10 et 3 hrs; 6 1-2 à 8 1-2 hrs. ACL-104—T83362

FILLE GENERALE demandée pour 2 grandes personnes. **322 GRANDE-ALLEE**, tél.: 5986. CE-104—T83477

BONNE DEMANDEE, ouvrage général, sachant faire cuisine, gros lavage en dehors. Bon salaire. **Mme LUDGER DUCHAINE, 358 GRANDE-ALLEE**, 3-3616.
CE-104—T83446

CUISINIERE DEMANDEE, pour maison privée. Références exigées. Bon salaire, tél.: 3-4442. **135 BELVEDERE.**
CE-104R—T85011

GOUVERNANTE demandée bon chez-soi pour immédiatement, de préférence personne campagne ayant déjà travaillé en service, pourrait correspondre pour détails, bon salaire. **Mme Michel, 354 St-JEAN.**
SSSL-104—T85199

BONNE DEMANDEE. Pas d'enfant, ni lavage. Soirées libres. Ou quelques heures le matin, pour aider au ménage. **131 LOCKWELL.** LE-104—T83793

BONNE DEMANDEE, ouvrage général, **32 CHEMIN GOMIN**, bon chez-soi, bon salaire. LE-104—T83725

SERVANTE DEMANDEE, ouvrage général, bon salaire. **376 ST-JEAN.**
CE-104—T83727

FILLE SACHANT faire cuisine pour 2 personnes, durant mois août, à Ste-Pétronille. **Mme LOUIS BERGER, 2-6652, 1 RUE DU PARLOIR.** CE-104—T83735

SERVANTE GENERALE demandée, lavage en dehors, petite famille. S'adresser **7, 9e RUE**, tél.: 4-4985. LE-104—T83738

SERVANTE DEMANDEE pour ouvrage général, toutes les soirées libres. **Mme GERARD BEAULIEU, 208, 10e AVENUE**, Québec-Ouest. ACL-104—T83811

BONNE DEMANDEE pour petite famille passant l'été à la ville, gros lavage en dehors, pas de cuisine, bon salaire. **123 MURRAY.** 26-EE-104—T83803

BONNE DEMANDEE, ouvrage général, références exigées $35.00 par mois. **Mme LOUIS ROUSSEAU, 92 DE SALABERRY**, tél.: 2-2140. LE-104—T83801

ON DEMANDE une servante. S'adresser **267 GRANDE-ALLEE.** ACL-104—T83798

PERSONNE SERIEUSE demandée dans famille sans enfant, prendre soin exclusivement d'une malade. Références exigées. **3 ST-CYRILLE**, après 2 hres p.m.
CE-104—T83702

SERVANTE DEMANDEE, expérience, pour maison privée, pas jeunes enfants, bon salaire. **205 AVENUE BROWN.**
CE-104—T83719

BONNE DEMANDEE, lavage en dehors, etc. St-Laurent, I.O. S'adresser **Mme ROGER LETOURNEAU, 247 GRANDE-ALLEE.** LE-104—T83722

SERVANTES DEMANDEES

FILLE DE CHAMBRE demandée. S'adresser **68, RUE ST-LOUIS.**
SSSL-104—T85141

ON DEMANDE une servante, bon salaire, bon chez soi, sorties tous les soirs. **853 ST-VALLIER.** AE-104—T83641

FILLE DEMANDEE pour service général dans jeune ménage, gros lavage en dehors, bon salaire. S'adresser **139 DE LA REINE.**
LE-104—T83699

SERVANTE DEMANDEE pour ouvrage général, famille de 2 personnes. S'adresser **87 CHEMIN STE-FOY**, tél.: 7062.
CE-104R—T83815

SERVANTE GENERALE références. Bons gages. S'adresser **Mme E.-B. STAVELY, 137 AVENUE, MONCTON**, téléphone: 7340.
LE-104—T83812

SERVANTE DEMANDEE comme aide cuisinière ou servante générale, références exigées, fille de campagne préférence $35.00 à $40.00 par mois, pour 1er juin. **Mme JOSEPH GREGOIRE, Ste-PETRONILLE, I.O.**, tél.: 15W. ACL-104—T83370

MENAGERE. — Appartement de six pièces, occupé par une personne. S'adresser à **M. W. Carpenter, 229, rue ST-JOSEPH**, Québec. CE-104—T83691

TERRAINS A VENDRE

TERRAINS dans Belvédère—Quelques magnifiques terrains des mieux situés pour maisons à appartements et résidences privées, chemin Ste-Foy, Raymond Casgrain, Ave Bégin, Dessane, etc. **ROCH JULIEN, 435 CHEMIN STE-FOY**, tél.: 5593.
CIE-106R—T82768

TERRAIN A VENDRE, 40 x 96, située parc St-Pascal, lot 109, rue Vitré. **124 LAFAYETTE** tél.: 2-3586 CEE-106—T82385

OCCASIONS — Quartier Belvédère, Avenue des Braves, Avenues Marguerite-Bourgeois, Joffre, Chemin Ste-Foy.
LIMOILOU — Rue Hamilton, 15e, 16e, 17e, 18e Rues.
QUEBEC-OUEST — Chemin Petite-Rivière, 3e, 4e Rues.
Autres terrains de choix — Sillery, Ste-Foy, St-Pascal, Cap-Rouge, Beauport, Courville. Avant d'acheter consultez **CHARLES RONDEAU, 46 PERE MARQUETTE.** Tél.: 3-3033 CE-106R—T85006

TERRAINS 50 x 140 pieds, $350 et plus, $5.00 d'acompte, $5.00 par mois, route de Charlesbourg, près du village. S'adresser **A. TURGEON, 140½ COTE D'ABRAHAM**, Tél.: 2-6389. 246-CAB-106R—T82254

TERRAIN rue Jeanne-Mance 50 x 80 avec trottoir neuf en ciment, St-Pascal. Limoilou 50 x 80 $350 et plus, bargain pour acheteur sérieux. Téléphonez sans hésiter 4-1098. 246-SSSL-106H—T82853

CHARLESBOURG-VILLAGE, route principale. Plusieurs beaux terrains près l'église et écoles, à vendre comptant, à termes ou concéder. **Ecrire CASIER 120, LE SOLEIL.** ACL-106—T83655

CHATEAU D'EAU. Terrain 100 x 200, service d'autobus à l'année. **TEL.: 2-2080.**
246-AE-106H—T83778

BEAU TERRAIN à vendre pour construction, prix spécial. S'adresser: **154 LAFAYETTE.** LE-106—T83687

(Suite à la page 13, 1ère col.)

traversé l'Atlantique en bombardier pour se rendre au front. Il semble vouloir se réhabiliter.

J'aurais bien voulu oublier tous ces événements, mais je ne pouvais réussir jusqu'au jour où Ambroise Sylvain me dit: "Pourquoi n'écrivez-vous pas tout cela? Nous aurions une pièce fort dramatique à présenter".

J'ai accepté et vous avez eu le récit.

— FIN —

Il enrageait, il était affreux à voir dans sa rage. Aurèle Paulsant ne put résister davantage devant ce témoin qu'il croyait mort.... brûlé.... Il se mit à crier: "Non! Non! Il est mort! Eloignez-le!"

Les mains retenues par les menottes, Paulsant tenta vainement de s'éloigner. Après quelques instants d'effroi, il manifesta à son tour une rage folle et au moment où Stray, échappant aux bras de Hachée, se précipitait sur le criminel, celui-ci allait lui décocher un violent coup de pied, lorsque Bill Paris intervint à temps. Le poing de Paris atteignit Paulsant à la figure.

L'instant suivant, trois hommes et un chien étaient à terre et se battaient. Le constable Coret tentait de séparer Paulsant et Paris et d'éloigner Stray. Les membres de la troupe criaient, d'autres pleuraient.... c'était de l'histérie. Je montai inconsciemment sur la scène au moment où la bagarre se terminat. Je saisis Stray dans mes bras et le calmai. Paulsant, blessé, fut amené par Coret et Hachée.

Lorsque le bruit eut cessé, j'aperçus Linda.... Elle se tenait sur le bout des pieds et ses bras entouraient le cou de Bruno Lorient. Elle pleurait et disait à travers ses sanglots: "Père.... Père chéri.... Vous avez été merveilleux!"

Le reste du jour fut rempli de divers ennuis. La nouvelle de l'arrestation de Paulsant, de la découverte que Linda Barolle était la fille de Bruno Lorient, le récit des meurtres, tout cela provoqua l'attention générale sur Fern Cove.

Tout le monde voulait voir le féroce héros du jour, le petit chien qui avait désigné à la police le véritable coupable. C'est à moi qu'on demandait de satisfaire la curiosité du public.

Revue des marchés mobiliers

Peu de changements à la Bourse et sur le Curb de Montréal cet avant-midi — Valeurs légèrement à la hausse à la Bourse de Toronto — Marchés fermés aux Etats-Unis.

A MONTREAL

Montréal, 30 P.C.) — Les prix des valeurs étaient en général à leur niveau de la veille aujourd'hui à l'ouverture de la Bourse et du Curb de Montréal.

Parmi les premières transactions on a rapporté que Imperial Oil, Massey, Abitibi et Pamour ont gagné des fractions de points tandis qu'Ogilvie Flour perdait un peu de terrain.

A TORONTO

Toronto, 30 (P.C.) — Les valeurs étaient légèrement à la hausse sur un marché actif aujourd'hui à l'ouverture de la Bourse de Toronto.

Dans la section des mines d'or, lant Yellowknife a monté de 15 cents à $6.15. Negus a gagné 6 cents, East Malartic 5 et Uupper Canada deux cents. Bralorne a fléchi de 1-3 de point à 11 7-8. Les métaux contraient des gains de 10 cents avec Falconbridge et de 5 cents avec Ventures.

Les huiles de l'ouest étaient stables. Home et British-Dominion ont fléchi légèrement et East Crest a monté d'un sou à 3.

NOUVELLES ACTIONS

Les actionnaires de General Steel Wares Limited ont approuvé presque à l'unanimité à une assemblée spéciale un statut soumis par les directeurs, permettant la création de nouvelles actions privilégiées 5 pour cent cumulatif mais non participantes, 50,000 de ces nouvelles actions seront émises par cette entreprise. Sur un total de 182,495 actions communes représentées, 25 actions seulement se sont prononcées contre le règlement proposé. Les actionnaires privilégiés actuels n'ont pas droit de vote. L'assemblée a aussi adopté un règlement qui annule 55,000 des 100,000 actions privilégiées autorisées, vu qu'il n'y a que 45,000 actions 7 pour cent participantes entre les mains du public. Il est entendu que ces actions seront remboursées à 110 et 50,000 nouvelles actions de priorité 5 pour cent seront émises à leur place. Le capital comprend aussi 310,879 actions ordinaires émises.

AUGMENTATION DES PERMIS A BATIR

Ottawa. — Les permis de bâtir émis par les municipalités faisant rapport au Bureau Fédéral de la Statistique ont une valeur de $12,059,045 en avril cette année, comparativement à $7,091,253 le mois précédent et $7,538,481 le mois correspondant de l'an dernier. Les permis de bâtir émis au cours des quatre premiers mois de cette année s'élèvent à $29,439,254, à rapprocher de $18,535,738 la même période de l'an dernier.

New-York, 30. — (P. A.) La Bourse de Londres était fermée hier, à l'occasion de la célébration de la fête de la Pentecôte.

CHARGEMENTS DE WAGONS

Ottawa. — Les chargements s'établissent à 71,233 wagons la semaine terminée le 20 mai, comparativement à 72,612 la semaine précédente et 67,670 la semaine correspondante de l'an dernier. Dans la division de l'Est les chargements diminuent à 43,915 wagons contre 44,823 l'an dernier, tandis que dans la division de l'Ouest ils augmentent à 27,318 wagons en regard de 22,847.

Les chargements de charbon diminuent de 434 wagons dans la division de l'Est et de 3339 wagons dans la division de l'Ouest ; les chargements de denrées diverses diminuent de 487 wagons dans la division de l'Est, mais ils augmentent de 340 dans la division de l'Ouest. Les chargements de grain augmentent dans les deux divisions, le 541 wagons dans l'Est et de 3,820 wagons dans l'Ouest. Les chargements de bestiaux continuent d'être considérables dans la division de l'Ouest ; ils augmentent à 1,721 wagons relativement à 1,267 en 1942.

BRAZILIAN TRACTION

Toronto, 30. — (P.C.) Les recettes nettes de Brazilian Traction Light and Power Co. Limited se sont élevées en avril à $2,442,581 avant la dépréciation et l'amortissement comparativement à $2,237,973 le mois correspondant de 1943. Les recettes brutes se sont totalisées à $4,634,580 contre $4,087,999. Pour les quatre premiers mois de 1944, les recettes nettes sont de $9,465,589 à comparer à $8,850,389 pendant la même période de 1943.

Bourse des céréales

A WINNIPEG

	Ouv.	Haut	Bas	Ferm.
BLE:				
Mai	115¼	115¼	114½	114½b
Juillet	115¾-⅝	114⅞	113	113⅞-½
Octobre	111¾-⅞b	112¼	111⅛	111⅞

AVOINES: Toutes les options aux prix fixes de 51½b.

ORGE: Toutes les options aux prix du plafond de 64¾b.

A CHICAGO

	Ouv.	Haut	Bas	Ferm.
BLE:				
Juillet	161⅞-¼	161⅞	160¾	161¼-61
Septembre	160½-¼	160¼	159¼	159⅝
Décembre	160½-⅜	160½	159⅞	160
Mai	161¼	161⅞	160½	161
AVOINES:				
Juillet	76	76¼	76	76⅛
Septembre	71⅞	71¾	71¼	71⅞
Décembre	70⅞	70⅞	70¼	70¾
Mai	71½	71½	70⅞	71⅛
SEIGLE:				
Juillet	111¼-⅜	111½	110¼	110⅝-¾
Septembre	110⅝-⅞	111	109⅞	110¼-⅜
Décembre	112¾	112⅞	111⅞	110¼-⅜
Mai	114	114½	113⅞	114
ORGE:				
Juillet	119¾	120	119¾	120
Septembre	112⅞	112⅞	111⅞	112

PRODUITS DE LA FERME

Prix des oeufs et du beurre

Montréal, 30 (P.C.) — A l'ouverture du Canadian Commodity Exchange, le beurre du Québec, marque 92, se vendait 33 1-4-33 1-2; les oeufs B-1 de l'est A-gros se vendaient 34 3-4—35 1-4; A-moyens 32 3-4-33 1-4 cents; A-poulettes 27-27 1-2; E-B. 30-30 1-2; C.C. 24-24 1-2 cents la douzaine.

Les options du beurre de juin se vendaient 33-33 1-2 cents la livre et les oeufs 34 cents la douzaine.

PRODUCTION DE FER ET D'ACIER EN AVRIL

Ottawa — La production de fonte en gueuse au Canada s'élève à 170,364 tonnes nettes en varil cette année contre 150,486 le mois correspondant de l'an dernier. La production des quatre premiers mois de cette année atteint un total de 612,417 tonnes nettes, à raprocher de 565,154 la même période de 1943.

La production de lingots et de coulages d'acier en avril s'établit à 260,825 tonnes nettes comparativement à 264,357 le même mois de l'an dernier, tandis que la production des quatre premiers mois de cette année est de 1,003,402 tonnes nettes contre 987,915 la même période de l'an dernier.

La production de ferro-alliages se place à 12,818 tonnes nettes en avril, comparativement à 13,427 le mois précédent et 18,698 en avril l'an dernier; la production des quatre premiers mois de cette année s'élève à 57,460 tonnes nettes, à rapprocher de 75,671 la même période de 1943.

CAN. FOREIGN INVESTMENT

Montréal, 30. (P. C.) — Canadian Foreign Investment Corporation Limited rapporte un bénéfice net de $218,166 pour l'année 1943 à comparer à $195,816 durant l'année précédente, l'équivalent de $2.71 par action commune contre $2.63 par action l'année précédente.

Cape Town (P.C.).— Dans le district de Bosotho, au Basutoland, on a commencé d'instruire les femmes sur les méthodes modernes de tenir une maison.

Cours de midi

Bourse de Montréal

Cours fournis par L.-G. BEAUBIEN & CIE, LIMITEE 70 rue St-Pierre, Québec. Tél. : 2-1521

	Ferm. préc.	Haut	Bas	Midi
Bell Telep.	153¼			
Braz. Traction	22¾			
C. Steamship	10			
C. Locomotive	53			
D. Stores	10⅝			
Gat. Power	9			
Gen. Steel W.	13½			
Imp. Oil	13⅛			
M. Harris	8½			
Mt Power	20¼			
Nat. Brew	35			
Nat. Steel Car	14½			
Noranda	56¼			
Ogilvie Flour M.	26¼			
W. Elec. 'A'	6			
Royale	136			

Curb de Montréal

Cours fournis par L.-G. BEAUBIEN & CIE, LIMITEE 70 rue St-Pierre, Québec. Tél. : 2-1521

	Ferm. préc.	Haut	Bas	Midi
Abitibi Paper	3			
Do p.	35¼			
B. Am. Oil	22			
Fairchild Air.	2⅜			
Fleet Aircraft	3⅛			
Fraser Comp.	23¾			
Int. Utilities 'B'	20			
Mitchell, Robert	20			
Southmount	22			
W. Brewery	3⅝			
Mines et huiles :				
Cartier-Malartic	3¾			
Pamous Porcupine	125			
Waite Amulet M.	490			
W. Hargreaves	310			

Bourse de Toronto

Cours fournis par BARRY & McMANAMY, 79 rue St-Pierre, Québec. Tél. : 2-7006

30 mai 1944

	Haut	Bas	Midi
Anglo Can.	60 of	..	..
Aunor	370 of	..	..
Beattie Gold	186 of	..	..
Bidgood K.	42 of	..	..
Bralorne Mines	12 of	..	..
Broulan P.	76 of	..	..
Can. Malartic	70 of	..	..
Central Pat.	169 of	..	..
Chesterville L.	126 of	..	..
Dome Mines	26¼ of	..	..
East Malartic	205 of	..	..
Francoeur Gold	65 of	..	..
God's Lake	20 of	..	..
Hard Rock	83 of	90 d.	..
Kerr-Add.	925 of	..	..
Kirkland Lake	92 of	..	..
Lake Shore	16 of	..	..
Leitch Gold	112 of	..	..
MacLeod-C.	215 of	..	..
Madsen Red	176 of	..	..
McIntyre-P.	58 of	60 d.	..
McWatters	19 of	..	..
O'Brien Gold	167 of	..	..
Pamour P.	120 of	..	..
Pioneer Gold	217 of	..	..
Preston East	247 of	..	..
San Antonio	360 of	..	..
Sherritt G.	66 of	..	..
Sigma Gold	975 of	..	..
Steep Rock	263 of	..	..
Teck-Hughes	240 of	..	..
Ventures	950 of	..	..
Waite Am.	450 of	..	..
Wright-H.	300 of	..	..

Les dividendes augmentent en mai

Les versements de dividendes des entreprises canadiennes durant le mois de mai s'élèvent à $7,948,236 comparativement à $7,668,008 le mois correspondant de l'an dernier et à $6,642,341 en mai 1942, d'après J.-R. Timmins & Co., membres des bourses de New-York et de Toronto. Le total des paiements pour les cinq premiers mois de 1944 se chiffre à $85,194,253, ce qui représente une bonne augmentation sur les versements de la période correspondante de 1943 de $79,267,691. Durant les cinq premiers mois de 1942, les paiements s'étaient établis à $83,389,963. Les répartitions des firmes industrielles sont de $4,245,142 pour le présent mois en regard de $3,460,598 en mai 1943 et de $2,353,433 le mois correspondant de 1942. Un dividende initial sera payé sur les titres communs de Price Brothers, tandis que des extras seront distribués par St. Lawrence Flour Mills et Brewers and Distillers of Vancouver Limited. Un dividende participant sera versé sur les actions de priorité de General Steel Wares Limited. Simpsons Limited verse $2 l'action sur les arrérages des dividendes privilégiés et une distribution sera faite sur les actions privilégiées de Orange Crush Limited, soit le premier versement de cette compagnie depuis 1940. Les dividendes des compagnies minières s'élèvent en mai à $1,593,504 et accusent une diminution comparativement au total de $2,114,635 en mai 1943 et a celui de $1,805,294 en mai 1942. Treize firmes de ce groupe effectuent des paiements ce mois-ci contre seize il y a un an. Les versements des services publics sont de $1,068,853 comparativement à $1,170,903 en mai 1943 et à $1,067,685 le mois correspondant de 1942. La Colonial Steamship Limited a porté son dividende annuel de $2.50 à $3.00 l'action. Le total des paiements de dividendes par les compagnies de fiducie, etc., est de $1,040,737 en mai à rapprocher de $921,932 il y a un an et de $1,145,929 en mai 1942.

CURB

Pend O. ... 140 of

MARCHES FERMES

New-York, 30. (P. A.) — Les bourses et les marchés des produits de la ferme à travers les Etats-Unis sont fermés aujourd'hui à l'occasion de la fête du Souvenir.

LA PRODUCTION DES CENTRALES ELECTRIQUES

Les centrales électriques produisent 3,270,098,000 kilowatt-heures en avril, à rapprocher de 3,276,544,000 le mois correspondant de l'an dernier. C'est la première fois depuis novembre 1940 que la production n'est pas aussi considérable que celle du même mois de l'année précédente. La production des quatre mois terminés en avril atteint un total de 13,612,025,000 kilowatt-heures, en regard de 12,800,342,000 la même période de l'an dernier.

La consommation d'énergie primaire au Canada, cependant, accuse des augmentations comparativement au même mois de l'année précédente depuis novembre 1938; en avril cette année elle s'élève à 2,889,268,000 kilowatt-heures contre 2,868,820,000 en avril l'an dernier. La moyenne quotidienne est moindre qu'au cours des huit mois précédents et le nombre-indice (sur la base 100 en 1935-39) décline à 204.2 en regard de la sime de 212.4 en mars.

La consommation d'énergie secondaire au Canada diminue à 162,283,000 kilowatt-heures, comparativement à 167,028,000 en mars et 189,264,000 en avril l'an dernier. Les exportations aux Etats-Unis augmentent de 198,574,000 kilowatt-heures en mars à 218,542,000 en avril; cette augmentation n'a trait qu'à l'énergie secondaire.

Les marchés aux bestiaux

Montréal, 30. (PC) — Les prix des veaux ont monté de 50 cents aujourd'hui sur les deux marchés aux bestiaux ce qui correspond à un gain de $1.00 pour la semaine. Les autres catégories de bestiaux étaient fermes. Les arrivages comportaient 65 bêtes à cornes, 18 moutons et agneaux, 756 porcs et 838 veaux.

Les veaux se vendaient entre $6.50 à $14. Les veaux de belle qualité ont rapporté $13 et $14 et la plupart ont été vendus en lots mélangés entre $8.50 et $10.

Les bêtes à cornes étaient pour la plupart des vaches et des taureaux. Les vaches à boucherie se vendaient entre $7 et $10 pour la mise en conserve, elles se vendaient $5 à $6.75. Les taureaux Bologna se vendaient $6.50 à $9.00

Les agneaux du printemps se vendaient $7 à $10.50 chacun suivant la pesanteur et la qualité. Les agneaux communs et légers n'étaient pas en demande. Les moutons se vendaient $5 à $7.50. Les porcs étaient stables à $17.55 pour ceux de la catégorie A et les B-1 ont rapporté $17.55. Les truies abattues se vendaient $12.25 à $12.50.

Mots Croisés du "Soleil"

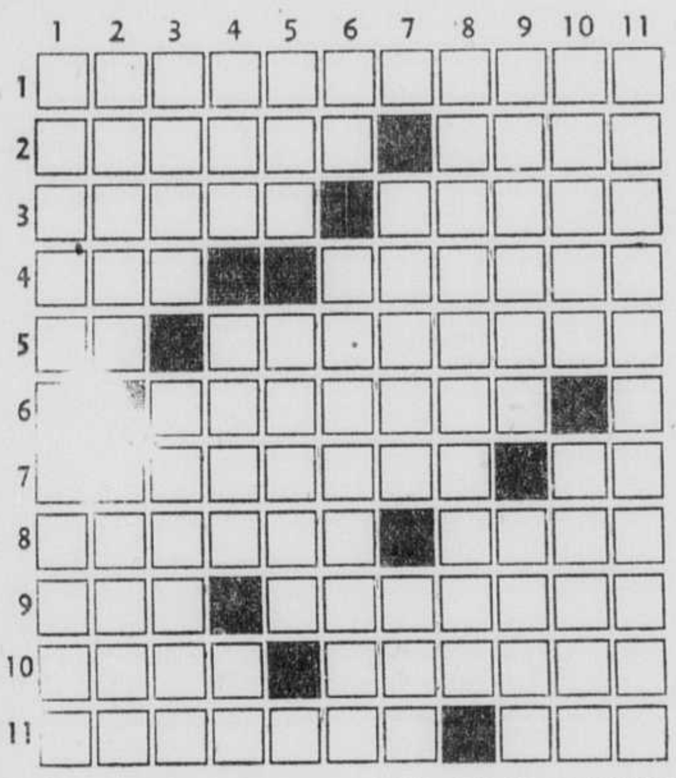

HORIZONTALEMENT

1—Très serein.
2—Ile de France (Charente-Inférieure). — Chaland à fond plat.
3—Hausses. — Petits insectes vivant dans les fourrures, les étoffes, etc.
4—Chef-lieu d'arrondissement (Drôme) — Ale un respect religieux pour.
5—Carte à jouer. — Ouvrir le ventre.
6—Fruit du grenadier.
7—Durée qui n'a ni commencement ni fin. — Equerre.
8—Pièce de musique instrumentale. — Couleur la plus obscure.
9—Pron. relatif: lequel, laquelle.— Courbe fermée.
10—Boîte pour recueillir les bulletins de vote. — Baguette pour encadrement.
11—Famille noble de France. — Préfixe exprimant une idée d'opposition.

VERTICALEMENT

1—Troupe de soldats indisciplinés.
2—Palmier dont les fruits fournissent l'"huile de palme". — Mouvements circulaires.
3—Songe. — Mettent à la torture.
4—Epoque. — Alla çà et là à l'aventure. — le conj.
5—Pluriel de "notre". — Commerce de celui qui vend.
6—Préfixe privatif. — Qui ne fait pas perdre la grâce.
7—Conduisit, guidât. — "Liliacée".
8—Village de la prov. de Québec, où les insurgés le 22 nov. 1837 repoussèrent les troupes anglaises.
9—Nom scientifique de la jaunisse. — Choisit entre plusieurs choses.
10—Sur les côtes du nord de la France, lagune desséchée. — Morceau de bois brûlé en partie.
11—Mirent dans une serre.

SOLUTION DU PROBLEME PRECEDENT

	1	2	3	4	5	6	7	8	9	10	11
1	E	C	O	L	I	E	R	■	A	G	E
2	N	A	S	I	L	L	A	N	T	E	S
3	T	R	O	C	S	■	M	U	O	N	S
4	R	E	N	E	■	S	E	A	N	T	E
5	E	N	S	■	C	O	S	N	E	■	N
6	M	E	■	B	A	N	A	T	■	S	T
7	E	■	B	A	R	D	Y	■	L	E	I
8	T	A	R	I	R	A	■	P	O	R	E
9	T	M	E	S	E	■	O	U	T	I	L
10	R	E	V	E	R	E	N	C	I	E	L
11	E	R	E	■	A	T	T	E	R	R	E

THE NATIONAL BREWERIES LTD

DIVIDENDES TRIMESTRIELS

Avis est par les présentes donné que les dividendes suivants ont été déclarés pour le trimestre se terminant le 30 juin 1944.

ACTIONS PRIVILEGIEES

Quarante-quatre (44) cents par action sur les actions privilégiées d'une valeur au pair de $25.00 (savoir au taux de $1.75 par action par année).

ACTIONS ORDINAIRES

Cinquante (50) cents par action sur les actions ordinaires sans valeur au pair.

Les deux payables le 3 juillet 1944, aux actionnaires inscrits à la clôture de l'exercice financier le 7 juin 1944.

Par ordre du conseil d'administration.

Le secrétaire-trésorier
A.-D. JOHNSTON

Montréal, 25 mai 1944.

OBLIGATIONS CANADIENNES

Cours fournis par l'Association des Courtiers en Obligations du Canada, de Montréal et transmis à Québec par fils privés de la Presse Canadienne.

SEANCE DU 29 MAI 1944

	Off.	Dem
Oblig. du Dominion:		
1¾ 1 Mai 46	100¼	100¾
2 1 Juin 44	100	101
2 15 Dec 46	100¾	101½
2¼ 1 Mars 48	101	102
2½ 15 Nov 44	100⅝	101¼
3 Perps	96½	97½
3 1 Ju 50-55	101	102
Do 53-58	100	100¾
3¼ 1 Ju 48-49	102¾	103½
3¼ 15 N 48-51	104⅛	105⅛
3¼ 1 Ju 56-66	102⅛	102⅞
3½ 15 Oct 44-49	100¾	101½
4 15 Oct 47-52	106⅝	107
4½ 15 Oct 44	101¼	102
4½ 1 Fev 46	104¾	105½
4½ 1 Nov 46-56	105⅞	106⅝
Do 47-57	107½	108¼
Do 48-58	109	109¾
Do 1949-59	110	110¾
Emprunts de Guerre:		
3 15 Juin 50-51	103¾	104½
3¼ 1 Fev 48-52	104¾	105½
3 1 Oct 48-52	102¾	103
3 1 Mars 52-54	102½	103¼
3 1 Nov 53-56	101	102
3 1 Mai 54-57	100	101
3 1 Jan 56-59	99¾	100½
3 1 Juin 57-60	99½	100
Gar. par le Dominion:		
CNR 2¼ 46	101	101¾
Do 3 45-50	101½	102¼
eDo 3 48-52	102	103
Do 3 48-53	101⅞	102¾
Do 3 54-59	99½	100½
Do 4½ 51	124	½....
Do 4¾ 55	130½	....
Do 4½ 57	129	....
Do 5 54	118	120
Do 5 49-69	129¼	....
Do 4½ 56	128	....
CNWISS 5 55	131	....
GTP 3 62	110½	112½
M Har 5 49-69	129	....
Provinciales:		
Alta 4 54	88	92
Do 4½ 56	91	93
BC 4½ 53	120½	....
Do 3½ 60	102	105
Man 4½ 56	116	....
Do 6 47	106½	109
NB 3 51	99	101
Do 4½ 61	120½	....
NS 3 50	100	102
Do 4½ 60	125½	....
Ont H 3¼ 50-53	101¼	103½
Ont 3 47-50	100¾	102¼
Do 4½ 49	108	110
Do 2½ 49-51	103¼	105¼
Qué 3 51	99	102
Do 3¼ 49	101	103
Do 3 ½51-53	101½	103½
Do 4½ 45-50	112½	....
Do 3½ 60	101½	103½
Do 3¾ 55	102½	104½
Do 3 55	98¼	100
Do 3 56	98¼	99½
PEI 4 54	103	106
Sask 4½ 51	105½	108
Do 5 58	99	102
Municipales:		
Calgary 4½ 62	100	103
Edmon 4½ 67	99½	102
Halifax 4½ 52	109	112
Mont 3¼ 53	99	101
Do 4½ 46	105½	....
Mont 4½ 49	107½	....
Mont 4½ 51	107¾	....
Do 5 54	113	....
Do 5 58	115½	....
Do 5 63	118½	....
Do 4½ 67	113½	....
Do 4½ 70	114	....
Mont 4½ 71	114	....
Mtl Cath S 4 45	101½	104
Mtl Metro 4 47	100½	103½
Mtl Met 4½ 53	112	....
Do 4½ 54	112	....
Do 4½ 61	112½	....
Do 4½ 62	106½	109
Mtl Met 4½ 65	113½	....
Mtl Met 5 66	118½	....
Quebec 4½ 50	104	106
Regina 5 45	100	103
St John 4½ 71	120	....
Tb Riv 4 55	101	104
Toronto 4½ 55	111½	....
Winn 4½ 60	123½	....
Vanc 4½ 68	114	....
Transports:		
Algo CH 5 59	41⅛	43½
Can Atl 4 55	111	114
CPR 3½ 51	102½	104½
Do 4 49	106½	108
Do 4 perps	104	106
Do 4½ 60	114	116
Do 5 54	114	116
Can SS 5 57	105	107
Utilités:		
As T&T 5½ 55	99½	102
Bell Tel 5 57	125½	....
Do 5 60	130½	....
BC Pwr 4¼ 60	103	105
BC Tel 4½ 61	110	....
Calg Pwr 5 60	114	116
Do 5 64	108	....
CN Pow 5 53	112½	114½
Can Util 5 53	113½	....
Do G&E 6½ 45	110	....
Gat P A 3¾ 69	107½	....
Do B	102½	104½
Gat Pwr 5 49	102	105
G Lak 4¼ 56	103	106
Do 5 57	103	105
Int Hyd El 6 44	66	68
Int Pow 6 57	103½	....
Do 6½ 57	107	....
Mar El 4½ 56	101	....
Do 5½ 56	101	....
MacLar 4 59	103½	105½
Mtl Pwr 3½ 56	101	103
Do 60	100	102
Do 63	100	102
Mtl Pow 3½ 73	100½	102
Mtl Tram 5 51	104½	106½
Do B 5 55	96	98
Do 4½ 55	92	94
Nat L&P 4½ 61	101	103
Nfld LP 4½ 56	102	....
Nfld L&P 5 56	102	....
NS L&P 4 57	103	....
Ottawa Pr 4 57	103	....
Ott VP 4 64	105½	....
Do 5 59	102½	....
Pwr Cp 4½ 59	107½	110
Que Pwr 4 62	103	105
Sag Pwr 4½ 66	106	108
Shaw 4 61	103½	105½
Shaw 4½ 67	114	116
Do 4½ 70	114	116
Do 4 69	104	106
St M Pwr 5 56	101	103
Do 4½ 70	104½	106½
Unit Sec 3 52	92	....
Wpg El B 5 65	97	99
Do B	96½	99
Industrielles:		
Abitibi 5 53	84¾	....
Abitibi COD	83½	85½
Acad S 4½ 55	102	104
Do 6 54	101½	104
Alb Pac G 6 46	105½	....
Alg Steel 5 48	103	106
At Sug 4 51	101¼	....
Bowater 5 68	99½	....
Brand H 6 56	96	....
BC Pulp 6 50	99½	102½
Do 7 50	94	97
Brown Co 5 59	90½	93
Bruck S 6½ 45	110	....
Burns & Co 5 53	95½	98
C Cann 4 51	102½	105
C Cem 4¼ 51	102½	105
C P&P In 5 58	83	....
C Int Pap 6 49	112	....
Can Loco 6 53	104½	107
C Vick 6 47	99	102
Cons P 5½ 61	99	101
D Coal 4½ 52	101	104
Dom Tar 4½ 51	104	106
Dom W&W 6 53	100	
Donn P 4½ 56	97	100
Dryden P 6 49	106½	....
Dm S&C 6¼ 55	105	107
D Dair 6 57	99	....
Fam Pl 4½ 51	103½	105½
Fed Grain 6 49	108	....
Fraser Co 6 50	107	110
GS War 4½ 52	101½	103½
GL Pap 5 55	105½	107½
Gurn Fy 5½ 49	98	101
Gypsum 5½ 48	105½	108
Ind Acc 4 52	98	100
Int C Bks 5½ 48	102	....
In Pap 6 55	117	....
Ip of Nfld 5 68	104	....
La St J 5 61	88	90
Do 5½ 61	99½	102
Maple LM 3 58	102	104
Mass H 4¼ 54	102½	104½
McCorm 4 52	101	103½
McColl 4¼ 49	103½	105½
Mersey P 5 57	99	....
Do 6 49	99	....
M & O 5 60	109	....
Moirs 6 53	99	....
Mtl Dryd 6 48	96½	....
NS S&C 3½ 63	91	94
Price Bro 5 57	104	106
Reg Knit 4 52	99	102
Restig 6 48	105½	....
Rei Grn 4½ 52	101	10 4
Roll Pap 4½ 51	101½	103½
Simps 4¼ 51	104	106
Smith H 4¼ 51	103	105
Un Amu 5 56	102	104
Wabasso 4½ 51	102½	....
W Grain 5 63	90	93
Immeubles:		
Alex Bldg 6 47	42½	....
Acad Ap 4 59	66	....
Dom Sq 4 59	81½	84
Drum Rl 5 55	46	50
Glen Inv 5 44	65	....
Godfr Rl 4 52	68	....
Keefer Rl 5 55	40	....
Ins Ex 3 51	61	....
Mtl Apt 1st 4 54	79½	....
Ogil Rl 5½ 61	72	....
Que Apt 5 50	93½	....
Queen's H 5 53	80	....
Ry Ex Bl 2½ 59	40	....
Sherb S 4 52	61½	....
St C Ry 3½-4 57	71	....
Wild Rl 5 53	53	....
Wind H 4¼ 53	87½	....
Over the counter:		
M*and O	10	10¾
Brown	173	195
Que P P	22½	25
Que P P	22½	25

LÀ-BAS nos hommes risquent tout au combat.
ICI nous devons supporter leur ligne.

La production agricole est essentielle à ce support—mais les gens des villes et des villages doivent aider le cultivateur à produire les aliments qu'il nous faut pour répondre aux exigences de la guerre.

Pouvez-vous travailler sur la ferme au cours de vos vacances—ne fût-ce qu'une journée, même une demi-journée, de temps à autre—ou mieux encore, pourriez-vous prendre un emploi régulier sur la ferme?

Si vous êtes en mesure de travailler sur la ferme, c'est plus que jamais un devoir cette année.

CE QUE VOUS DEVRIEZ FAIRE! IMMÉDIATEMENT!

Consultez votre agronome, tout comité local ou bureau spécial pour le placement des travailleurs agricoles dans votre district; ou

Ecrivez au Directeur de l'office de la Main-d'oeuvre agricole, à Québec P. Q. ou à 31 ouest, rue St-Jacques à Montréal; ou

Communiquez avec le plus proche bureau de Placement et du Service sélectif.

CETTE ANNONCE EST PUBLIÉE PAR LE MINISTÈRE FÉDÉRAL DU TRAVAIL COMME PARTIE DU PROGRAMMME FÉDÉRAL-PROVINCIAL DE MAIN-D'OEUVRE AGRICOLE.

B-18-44 DF

BRICK BRADFORD — Par William Ritt et Clarence Gray

KING de la Gendarmerie Royale — Par Zane Grey

FLASH GORDON — Sur la planète Mongo

162 — Le petit chien aboya

Pendant des heures, on me téléphona, on frappa à ma porte, on me questionna. J'en eus finalement assez de tout cela et j'exprimai le désir d'être laissée tranquille. Je me reposai alors pendant quelque temps, tout en songeant aux événements qui venaient de se produire.

Linda revint à sa chambre. En passant, elle me dit que l'inspecteur Parribois était allé reconduire son prisonnier à Cliffport et qu'il reviendrait me raconter comment il avait découvert que Paulsant était le criminel. Il me donnait rendez-vous à la résidence de Bruno Lorient à 9 heures.

L'inspecteur avait invité tous les personnages qui avaient été mêlés à ces drames. Il arriva lui-même à neuf heures précises. Lorsque tout le monde fut assis, Parribois demanda brusquement :

— "Boisvert, pourquoi m'avez-vous menti, hier ?"

— "Je ne vous ai pas.... totalement menti.... mais je ne voulais pas parler de ma vie privée.... .

— "Oui, mais vous m'avez caché la vérité au sujet du deuxième attentat contre la vie de mademoiselle Lorient".

— "C'est parce que Paulsant m'avait dit d'agir de cette façon."

— "Quand ?"

— "Le soir de l'attentat.

L'inspecteur se tourna alors vers le groupe de ses auditeurs et leur dit qu'il allait raconter comment il démasqua Paulsant. Il leur raconta ses premières démarches, puis la découverte qu'il fit dans les papiers du vieux Mack. Il demanda alors aux quartiers généraux de la police à New-York et aux journaux de retracer la partie qui manquait dans les vieux journaux ramassés par Mack. Il donna lecture alors d'une partie d'un vieux journal où l'on relatait qu'une actrice prétendait que Bruno Lorient était le père d'un enfant âgé de six ans. L'avocat de la femme était un nommé Paulsant. Ce nom attira mon attention et il demanda de nouveaux détails à Washington.

Roman illustré du "Soleil" — 163

— "J'ai reçu", dit-il, "les dernières preuves ce matin même. J'ai reçu les photos de la mère de Paulsant et la sienne. J'ai pu comparer facilement. Je fus convaincu que Paulsant était le coupable, le soir où il avoua être sorti avec Sondra Maréchal. Celle-ci réalisa elle-même que Paulsant était un criminel et c'est parce qu'elle s'était rendu compte de cela que l'assassin la tua. Plusieurs de vous m'ont aidé dans nos recherches, mais l'aide la plus précieuse que nous avons eue nous fut fournie par le petit chien Stray qui a reconnu le criminel et l'a fait avouer ses crimes. Il subira sa peine."

xxx xxx xxx

Cinq mois ont passé depuis ces événements tragiques survenus à Fern Cove. Léon est de retour de l'Amérique du Sud et "Contre tout Venant" a été joué sur le Broadway pendant six semaines. Linda fait sensation, des foules nombreuses se pressent pour voir la pièce. Linda demeure avec son père dans une maison de rapport dont nous occupons nous-mêmes, Léon et moi, un petit appartement.

Bill Paris est parti pour Hollywood où il remplit un important contrat. Il écrit souvent à Linda Lorient et je crois que les deux jeunes gens se marieront bientôt.

Thomas Boisvert est parti pour la guerre. Il a

(Suite de la page 11)

TERRAINS A VENDRE

BEAUX TERRAINS à vendre dans la ville et les alentours. Prix d'occasion. S'adresser Succ. EUGENE LAMONTAGNE, 276, DU ROI, tél.: 8711. 246-HBB-106H—T83780

GROS-PIN, terrain élevé à vendre avec droit de vue, 40 x 80. S'adresser 15, 7ème RUE, GROS-PIN, ou 120 MAUFILS, tél.: 4-2097. 106—T83720

Lots à bâtir

BLVD VALLEE, à Beauport, site magnifique, terrains 50 pieds front par 108 de profondeur, à vendre. S'adresser A. DION, 24 DU PALAIS, tél.: 2-2153.—2-6589. HE-106R—T80502

DEMEURES APPARTEMENTS

Emplacements de choix pour bâtir, à vendre à Sillery, zone Ab et Dz.

BERGERVILLE ESTATES LTD.

Cotes données sur toute sorte de construction et d'entretien.
Téléphone : 3-1641 jour et soir.
COMMERCIAL INDUSTRIEL
CEE-106R—T82447

TERRES A VENDRE

CHATEAU D'EAU, grande sapinière sur rivière, près gare, payable comme loyer; assez de bois pour construire 2 maisons. NOTAIRE SAMSON, 166 ST-CYRILLE, tél.: 6083. SSSL-108R—T83241

LORETTEVILLE, 53 arpents de terre, dont 41 arpents terre maraîchère, deux granges, écurie combinée pour 7 bêtes, aussi bien située pour lots à bâtir. S'adresser H.-P. CIMON, Immeubles & Assurances, 2-6, COTE D'ABRAHAM, TEL.: 5169. HHE-108R—T83239

TERRE A VENDRE 20 arpents de long 1 large, village St-Gérard Magella. 136 BLVD LANGELIER. ACL-108—T83307

TERRES A VENDRE

VENDRA TERRE 150 x 250 x 400 acres, gros roulant beaucoup de bois. Aussi deux coupes de bois de 400 acres: 2 hôtels licenciés, 2 magasins, poste à gasoline. 548 KING-OUEST, SHERBROOKE. 25-SSSL-108—T75933

3 MILLES QUEBEC — Terre, Charlesbourg, 30 arpents bois, 16 culture, maison solage pierre, 7 pièces, eau, lumière, grange, cheval. Occasion pour aviculture. $6,000.-00. Détails 39 BAYARD. 246-OB-108—T81554

8 MILLES QUEBEC, très belle terre, environ 60 arpents, toute en culture, bonnes bâtisses, animaux, roulant complet, service d'autobus. S'adresser sur les lieux. Mme NAPOLEON BEGIN, Petite Rivière, côté nord. 256-CBE—T78794

TERRE 3 1-2 x 40 arpents planche, pas de roche, bonnes bâtisses, avec ou sans roulant, 5 milles Lauzon, pouvant garder 35 bêtes à cornes. ACHILLE PREVOST, RANG ST-ROCH, ST-JOSEPH, Lévis. 246-AE-108—T83255

$3,500.00 EN ACOMPTE, Charlesbourg, 3½ milles Québec. $10,000.00 terre 44 arpents, 14 semence, 10 bois, 300 pommiers, instruments aratoires, complets, 4 vaches, 2 chevaux, porc, volailles, grange, eau, lumière, 3 logis, 1 libre, 5 appartements, 2 loués. Rapportant $400.00. Aubaine. 39 BAYARD. 246-CB-108—T81556

TERRE A VENDRE, 240 acres, 1-2 mille du village, située sur grand chemin, eau courante, chambre de bain, eau chaude, 40 bêtes à cornes, instruments aratoires, complète avec ou sans roulant. S'adresser en personne d'ici au 5 juin seulement à Mme OMER COTE TOMIFOBIA, Co. Stanstead, P. Q. ACL-106—T83823

UNE DES PLUS BELLES TERRES, Ile d'Orléans, côté sud. S'adresser M. ALFRED EMOND, ST-FRANÇOIS, ILE D'ORLEANS. CE-108—T83660

VOLAILLES

A VENDRE : Poussins d'un jour. Poulettes et cochets 4 semaines et plus. Accessoires avicoles. S'adresser FERME AVICOLE MODERNE, ST-MAXIME SCOTT, Dorchester. Joseph Grégoire, prop. ACL-112—T83431

POUSSINS P. R. B., pour livraison immédiate, ainsi que poulettes de 6 à 8 semaines, prix offert sur demande. S'adresser COUVOIR COOPERATIVE ST-MICHEL DE BELLECHASSE. J.-C. Gagnon, gérant. NE-112—T85214

25 BELLES POULES Plymouth Rock barrés, à vendre pour cause de départ. S'adresser à 275 RUE CHATEAUGUAY. 112—T83814

YACHTS, CANOTS, MOTEURS

YACHT 47½ x 10", solidement construit. Accommodation pour huit personnes. Cuisine et chambre à moteur spacieuse. Moteur "Fairbanks" 25 H. P. Prix intéressant pour acheteur au comptant. Ecrire CASE 951 LE SOLEIL. HEL-Yacht—T82899

YACHT A VOILE neuf à vendre, avec moteur marin. S'adresser 454, 3e AVENUE, tél.: 2-1056 ou CASIER 910 LE SOLEIL. HEL-Yacht—T82920

AVONS EN MAINS un assortiment très varié. Modèles pour la rame ou la voile et pour motogodille, aussi yachts à voiles Dinghies, canots de course "Peterborough" chaloupes à fond plat. "Verchères" la populaire embarcation pour la pêche. Accessoires, rames, avirons. Réparations générales de moteurs et d'embarcations. J.-R. RACINE INC., 27 rue ARAGO, Québec. Tél.: 2-2019. Nous sommes acheteur de moteurs hors-bord. 246-HRE-yachts-H—T79615-C

MOTEUR hors-bord demandé, environ cinq forces, en bonne état. TELEPHONER: 2-3245. LE-Yatch—T83746

NON CLASSIFIEES

VARICOCELE

TRAITEMENT ambulatoire au bureau seulement. Détails sur demande. Dr L.-G. PERRIN, 24, RUE DU PONT, QUEBEC, P.Q. 115R—S84509-(2)

ALUMINUM COMPANY OF CANADA, LIMITED

AVIS PUBLIC est par les présentes donné qu'une demande a été faite par l'Aluminum Company of Canada, Limited à la Régie des Services Publics de la Province de Québec pour obtenir l'autorisation, en autant que la loi l'exige, de créer des Obligations Première Hypothèque pour un montant total en principal n'excédant pas $50,000,000 et d'émettre immédiatement $40,000,000 de ces obligations divisées en $13,750,000 d'Obligations Première Hypothèque 3½%, à fonds d'amortissement, Série A, payables, principal, prime et intérêts, en monnaie du Canada et $26,250,000 d'Obligations Première Hypothèque 3½%, à fonds d'amortissement, Série B, payables, principal, prime et intérêts, en monnaie des Etats-Unis d'Amérique, les Obligations de ces deux Séries devant être datées du 15 mai 1944 et être payables le 15 mai 1974, devant porter intérêt au taux de 3½% par année payable semi-annuellement, et aussi d'effectuer la vente ou la disposition de $9,500,000 d'Obligations Série A et de toutes les Obligations Série B aux fins de pourvoir au rachat de $19,000,000 d'Obligations Première Hypothèque 4% de l'Aluminum Power Company, Ltd., et à d'autres fins de l'entreprise de la compagnie soussignée.

Montréal, le 29 mai 1944.

ALUMINUM COMPANY OF CANADA, LIMITED
Le secrétaire, PAUL-S. WHITE.
115—T83840

ALUMINUM POWER COMPANY, LTD.

AVIS PUBLIC est par les présentes donné qu'une demande a été faite par l'Aluminum Power Company, Ltd., à la Régie des Services Publics de la Province de Québec pour obtenir l'autorisation, en autant que la loi l'exige, d'effectuer ou de faire effectuer le rachat, à n'importe quelle date antérieure au 1er juillet 1944, de ses Obligations Première Hypothèque actuellement en cours, soit $9,500,000 d'Obligations 4% Série A datées du 2 janvier 1938, à l'échéance du 2 janvier 1968, et payables en monnaie canadienne, et $9,500,000 d'Obligations 4% Série B datées du 2 janvier 1938, à l'échéance du 2 janvier 1968, et payables en monnaie des Etats-Unis d'Amérique. Le rachat des Obligations Série A sera effectué au moyen de l'émission et de la livraison à leurs détenteurs, de $9,500,000 d'Obligations Première Hypothèque 3½%, à fonds d'amortissements, Série A, qui seront émises par l'Aluminum Company of Canada, Limited et du paiement de l'intérêt au taux de 4% par année à compter du 2 janvier 1944 jusqu'au 15 mai 1944 et au taux de ½% par année à compter du 15 mai 1944 jusqu'à la date de rachat. Le rachat des Obligations Série B sera effectué par le paiement de leur valeur nominale, d'un montant additionnel de $12,354.10 et de l'intérêt au taux de 4% par année à compter du 2 janvier 1944 jusqu'à la date du rachat.

Montréal, le 29 mai 1944.

ALUMINUM POWER COMPANY, LTD.
Le secrétaire, PAUL-S. WHITE.
115—T83839

TEINTURE, NETTOYAGE

Vous désirez peut-être faire teindre ou nettoyer un vêtement ; nous serions heureux de vous servir. Notre renommée est une garantie de satisfaction.

Teinturerie Française Inc.
565, St-Jean Tél.: 4-4686
26-SSSL-115R—T73509

--Les Alliés occupent Arce et Ceccano

(Suite de la 1ère page)
avionnerie ainsi qu'une gare à Atzgersdorf.

68 AVIONS DETRUITS

Soixante-huit avions ennemis ont été détruits au cours de la journée, tandis que les Alliés ont perdu 20 grands bombardiers et 14 autres avions.

Cette nuit, des bombardiers moyens ont attaqué Fuersbrunn, en Autriche.

Il est maintenant établi, dit le communiqué que 23 autres avions ennemis ont été détruits au cours des grandes expéditions des objectifs à Lyon, à St-Etienne et à Grenoble, en France, et à Bihac, en Yougoslavie.

LES NEO-ZELANDAIS

Les troupes néo-zélandaises avançant à travers les Apennins sont à une faible distance de Sora, ville située sur la route No 62 à neuf milles au nord d'Arc.

Renforcées par la plus grande partie de la division blindée Hermann Goering et soutenues par une forte artillerie, les troupes allemandes dans la région de Valmonte, 20 milles à l'est et au sud de Rome, ont réussi à écarter le danger qui menace la voix Casiline dans ce secteur. Ce danger empêche, cependant, l'ennemi d'utiliser cette route, dernière grande ligne de retraite des divisions allemandes qui combattent au sud.

VERS CAMPO IEMINI

Près de la côte occidentale, les Britanniques ont occupé une route latérale à l'ouest de Carroceto et continuent d'avancer vers Campo Iemini, à 18 milles directement au sud de Rome, où s'appuie l'extrémité ouest de la dernière ligne de défense de l'ennemi devant la Ville Eternelle.

De Campo Iemini, la ligne s'étend vers le nord-est jusqu'à Valmontone en passant par Velletri et Lanuvio et les Allemands lancent de violentes contre-attaques de chars de leurs positions dans cette ligne.

Bel hommage à M. Elz. Delage

M. Elzéar Delâge, citoyen en vue de Québec, décédé le 22 mai, à l'âge de 74 ans, a eu des funérailles imposantes, jeudi dernier, en l'église St-Coeur de Marie. Des citoyens en vue de Québec, des hommes d'affaires, des professionnels, ainsi que de nombreux amis de la famille en deuil composaient le défilé, qui a fait escorte à la dépouille mortelle du défunt, de la résidence mortuaire, à 144, Grande-Allée, jusqu'à l'église paroissiale et de là au cimetière St-Colomban, à Sillery.

Le R. P. Maurice Lamontagne, eudiste, curé, a fait la levée du corps cependant que le service a été chanté par le R. P. Forest, eudiste, assisté des RR. PP. Roy et Pauzé, qui agissaient comme diacre et sous-diacre.

A la suite du char funèbre, que précédait un landau chargé de tributs floraux, le deuil était conduit par les frères du défunt : le docteur C.-B. Delâge et M. J.-N. Delâge; ses beaux-frères, MM. J.-Baptiste Turcotte et L.-P. Turcotte ; ses neveux, MM. Maurice et Paul-Emile Delâge, le docteur Chs Larue, Henri et Jules Turcotte, Roger et Léo Turcotte, Maurice Larue, André et Marc Delâge, Jean Roberge, Marcel et Guy Delâge, Maurice Bergeron, Maurice Arsenault, Edmond Laliberté, Louis Gilbert, Georges Audet, Robert Talbot; ses cousins, MM. Arthur Feuiltault et Abel Turcotte.

Dans l'imposant cortège, à la suite des membres de la famille, on remarquait l'honorable juge Dalma Landry, l'honorable Cyrille-F. Delâge, S. H. le recorder Emile Morin, le notaire Charles Delagrave, M.P.P., l'échevin E.-A. Tremblay, MM. Georges Belleau, le docteur Lionel Groleau, le notaire Richard Larue, le docteur S. Gaudreau, Maxime Morin, C.R., J.-M. Guérard, C.R., Benoit Pelletier, avocat H.-V. Gale le docteur Albert Jobin, le commandeur Ernest Lefaivre, J.-P. Ouellet, architecte, le docteur Saluste Roy, Arthur et Frederic Smith, et nombre d'autres.

M. Aubert, de la maison Charles Cloutier, dirigeait les funérailles.

Aux membres de la famille en deuil, nous offrons nos plus sincères condoléances.

M. Auguste Viatte se rend aux Antilles

M. Auguste Viatte, professeur à la faculté des Lettres de l'université Laval, quitera notre ville en fin de semaine pour se rendre aux Antilles où il fera partie du jury du baccalauréat français aux îles de la Martinique et de la Guadeloupe. Il donnera aussi des cours à l'université de Port-au-Prince, à Haïti.

Vaisseaux roumains envoyés en Bulgarie

New-York, 30. (P.A.) — La radio de Moscou, dans une émission captée par les moniteurs du gouvernement américain, a fait savoir hier qu'on rapportait "de source fiable" d'Istanboul que 10 vaisseaux roumains, dont un sous-marin, avaient été envoyés en Bulgarie.

Production de guerre

Vancouver, 30. (P.C.) — Depuis leur conversion en usines de production de guerre en 1941, deux fabriques de poêles de Trois-Rivières, Québec, ont produit 3,000,000 d'obus de mortiers de tranchées, 200,000 bombes de 500 livres, a déclaré ici hier E.-Holt Gurney, de Toronto, directeur de la firme qui porte son nom, à une réunion de la Chambre de Commerce.

Usine rouverte

Ottawa, 30. (P.C.) — L'usine d'explosifs Nobel près de Parry Sound, Ont., qui a été fermée pendant plusieurs mois, rouvrira ses portes sous peu pour y admettre plusieurs milliers d'ouvriers, a-t-on appris hier. Cette décision a été prise à la suite de l'expansion au Canada du programme de production de bombes tel qu'annoncé récemment par le ministre des Munitions Howe.

Navire-fantôme

New-York, 30. (P.C.) — Un navire-fantôme découvert au milieu de l'Atlantique sans aucun homme à bord, et chargé d'approvisionnements de guerre, a été ramené dans un port britannique, a révélé hier soir la BBC dans une émision captée par CBS. On n'a pas encore pu résoudre le mystère. On croit que le rapport de la BBC fut tiré d'une nouvelle émise à Londres par la Press Association, mais qui fut retirée par après "parce que notre informateur ne peut confirmer les faits".

Aviateurs français

Londres, 30. (PC) — Le ministère de l'Air a annoncé, hier soir, que la première escadrille française de gros bombardiers formée en Angleterre opère maintenant avec la R.A.F.

--Des révélations au sujet de l'incendie de la synagogue

(Suite de la page 9)
centre, en diagonale, il vit que le plancher avait été brûlé sur une étendue de quelques pouces. C'est là qu'on a trouvé une première torche. Le chef de district Wagner lui rapporta aussi qu'une autre torche avait été trouvée sur la tablette de la fenêtre de gauche. "Le bâton, au bout duquel se trouvait de la guenille, était aussi brûlé", signala le témoin lorsqu'on lui exhiba cette seconde torche.

Le capitaine Perreault déclara encore quon lui avait montré une chaudière. "Me Lazarovitch est venu me la montrer. Elle était cachée par un drap blanc. Le détective Bidégaré m'a aussi donné le couvert qu'on avait trouvé à l'extérieur.

"La chaudière ne sentait rien", précisa le témoin, mais la tablette du châssis donnait une forte odeur. Quand on me montra les torches, elles étaient toutes les deux dans la chaudière."

Aux contre-interrogations de Me Fitch, le capitaine Perreault a dit "que le feu était venu de l'intérieur et que d'après son expérience, la matière inflammable semblerait venir de l'intérieur.

POMPIERS LANGLOIS et MERCIL

Le pompier Eugène Langlois a déclaré ensuite qu'il avaitt rouvé une torche sous une chaise, à environ 18 pieds de la fenêtre du centre. Il explique qu'elle sentait la gazoline.

De son côté, le pompier Marcel Mercil a dit qu'il s'était rendu sur les lieux avec les autres hommes du poste No 12.

DETECTIVE HORRIGAN

Le détective P. Horrigan s'est rendu sur les lieux avec le détective J.-M. Bidégaré. Il a constaté que la fenêtre du centre était entr'ouverte et que les autres fenêtres étaient fermées bien que les vitres eussent été cassées par le feu ou autrement.

Jacques Médéric s'est suicidé en France.

Alger, 29 (P. A.) — Des amis de Jacques Médéric, un des chefs du mouvement de résistance en France, qui était membre de l'Assemblée consultative d'Alger, ont révélé aujourd'hui qu'il s'était enlevé la vie en avril dernier après être tombé aux mains des Allemands, afin d'échapper à la torture et au danger de faire des révélations.

Nouveaux directeur de "L'Idéal"

Beauceville. (D. N. C.) — Des élections ont eu lieu récemment pour nommer les directeurs du syndicat coopératif l'Idéal, lors de l'assemblée annuelle.

Les directeurs élus sont : M. Absolon Poulin, président ; M. L.-P. Turgeon, vice-président ; MM. Gaudias Bolduc, Joseph Roy, L.-P. Rodrigue.

MM. Noël Lessard, Antonio Bolduc, Josaphat Rodrigue feront partie de la nouvelle commission de surveillance. M. Louis Bolduc fut réengagé comme secrétaire-gérant.

Capitaine tué

Washington, 30. (PA) — Au cours d'une échange de coups de feu avec des membres de l'équipe de canonniers à bord de son navire marchand, le capitaine Karl-J. Larsen, du SS. Thomas J. Walsh, a été tué le 19 avril dernier, a annoncé la marine américaine.

A Washington

Washington, 30. — (PA) Le service de l'information britannique a annoncé que Dingle Foot, secrétaire parlementaire du ministère britannique du Bien-être économique est arrivé à Washington pour conférer avec des personnages officiels du gouvernement.

Dernier hommage à M. J.-C. Légaré

Rimouski. (D.N.C.) -- M. J.-C. Légaré, citoyen bien connu de Rimouski, décédé subitement à l'âge de 65 ans et 7 mois, a eu des funérailles samedi dernier en la cathédrale. M. Légaré était l'époux de dame Marie-Louise Desroches.

Un cortège nombreux a laissé la demeure du défunt. Dans les rangs de l'imposant défilé on voyait des citoyens en vue de notre ville: le personnel du bureau des Ingénieurs Civils ; des représentants de la Chambre de Commerce des Jeunes, de la Montreal Life Ins. Co., des Syndicats Catholiques; des Chevaliers de Colomb, etc.

La levée du corps fut faite par M. l'abbé Patrice Gallant qui officiait à la place de Mgr Charles-Eugène Parent. MM. les abbés Maurice Chouinard et Léonard Lebel assistaient comme diacre et sous-diacre. Le chant fut exécuté par la chorale St-Germain de Rimouski, sous la direction de M. l'abbé Antonio Perreault. M. le chanoine Alphonse Fortin, touchait l'orgue.

Son Excellence Mgr Georges Courchesne, évêque de Rimouski, assistait au choeur, ainsi que plusieurs membres du clergé dont M. le chanoine Georges Dionne, supérieur du Séminaire, M. le chanoine Adolphe Tremblay, ancien curé de la cathédrale, le R. P. Courtois, curé de la Pointe-au-Père, M. l'abbé J. D'Auteuil, curé de N.-D. du Sacré-Coeur, M. l'abbé P.-E. Dubé, curé de St-Robert et une quinzaine d'autres membres du clergé.

Le corps du défunt était porté par MM. Léopold Lambert, Gleason Belzile, N.P., Henri-E. Lavoie, Séraphin Morrissette, Camille Bérubé et J. Duchesneau.

Quatre confrères du défunt, MM. Léo McLaren, I.C., Robert Joncas, I.C., Roger Laplante, D.L., agissaient comme porteurs d'honneur.

Le deuil était conduit par ses fils : Gérard, Jérôme (Fr. Louis-Jérôme, des FF. Maristes), François-Xavier et Jean-Paul; ses frères: Edouard Légaré de Lacolle et François-Xavier de Québec; son beau-frère, M. Emile Trépanier de Charlesbourg; plusieurs neveux et nièces, cousins et cousines dont M. et Mme Alexandre Côté; M. et Mme Adélard Crépault, Mme Jules Légaré, Mme Vve Marcel Cloutier, Melles Evangéline et Germaine Leclerc, Mlle Simonne Côté, tous de Québec.

En plus des parents déjà mentionnés le défunt laisse dans le deuil ses filles, Miles Simone, Juliette (Sr. Ste-Louise de France, SS. Rosaire, Bonaventure), Marcelle ; quatre soeurs : RR. St-Narcisse, R. S. Marie de la Grâce, R. S. Marie de Lourdes et Mme Emile Trépanier, de Charlesbourg; ses belles-filles, ses petits-enfants, plusieurs neveux et nièces, cousins et cousines.

La direction des funérailles avait été confiée à la maison Arsène Michaud.

ECZÉMA BOUTONS

Ne laissez pas les éruptions, boutons, rougeurs vous abimer la peau, gâter vos sorties. Quelques applications de Buckley's Stainless White Rub aideront à éliminer ces marques disgracieuses. Excellent aussi pour morsures et piqûres d'insectes, coups de soleil, démangeaisons etc. 30c & 50c. Apportez-en un pot en vacance

BUCKLEY'S STAINLESS WHITE RUB

Prisonniers de guerre allemands satisfaits

Londres, 30. (PC) — Des prisonniers de guerre allemands récemment rapatriés ont affirmé avoir été traités dans les camps anglais exactement tel que le veut la convention de Genève, a déclaré un reporter militaire allemand, hier soir, à la radio de Calais.

100 soldats allemands tués en Yougoslavie

Londres, 30 .(PC) — Les partisans yougoslaves ont tué 100 soldats allemands et en ont blessé plusieurs autres au cours d'une attaque contre la garnison nazie de Trebinje, a annoncé, hier, un commmuniqué radiodiffué du Q.G. du maréchal Tito.

Belle réunion à l'Académie St-Marc

Shawinigan, 30. (D.N.C.) — L'Amicale de l'Académie St-Marc a groupé en fin de semaine plus de deux cents anciennes, sous la présidence de Mlle Monique Allard, à l'occasion de sa réunion générale annuelle. La journée a commencé par une messe spéciale, à 11 heures 15, à l'église paroissiale. L'officiant fut M. l'abbé A. Mélançon, aumônier, et M. l'abbé Gilbert Larue, curé de St-Mathieu, donna le sermon. Le chant fut exécuté par la chorale des élèves actuelles de l'Académie. La quête fut faite par Mmes J.-T. Gélinas et Donat Marchand. Pour se rendre à l'église, il y eut parade avec les Croisés du collège St-Marc.

A midi et demi, un banquet a été servi à la salle de l'Académie, sous la présidence de Mlle Allard, Mlle Marie-Blaise Beaulac servait de cérémoniaire. Des allocutions furent prononcées par Mlle Allard, M. le curé Anselme Trudel, Mme Roland Guillemette, Mme Léo Lavergne, Mlle Béla Ménard, d'Ottawa, M. l'abbé A. Mélançon et le R. P. A. Lanoie, s.s.s., curé du Christ-Roi. On notait encore, à la table d'honneur, les supérieures des académies St-Marc, St-Bernard, du Christ-Roi et de l'hôpital Ste-Thérèse, M. l'abbé Gérard St-Pierre, M. l'abbé Gérard Lemire, M. l'abbé Omer Ferron, et M. l'abbé Grégoire Leblanc, ainsi que M. le curé G. Larue, Mme Polydore Beaulac, Mmes P. Lambert et Eugène Jacques, etc. A trois heures, il y eut un programme récréatif, avec comédie, interprétée par Mmes Patrick Duplessis, L. Lemay, Lucien Millette, Henri Trudel, Mlles Liliane Dupont et Thérèse Massicotte. Il y eut du chant par Mlle Hortense Lapointe, et du piano par les élèves de l'école.

La journée se termina à l'église par un salut solennel du Très-Saint-Sacrement. L'officiant fut M. l'abbé Mélançon. Le cant fut rendu par la chorale des anciennes

Plus de péage sur le pont

Grand'Mère, 30. (D.N.C.) — Le pont de Grand'Mère est libre à la circulation depuis hier. Ce n'est pas sans une certaine satisfaction que les usagers du pont passeront sans s'arrêter au poste des collecteurs. Depuis quelques années il était rumeur tous les printemps que les péages seraient abolis sur le pont. Cette année, ce souhait du public voyageur a été réalisé.

Son Honneur le maire Elzéar Dallaire et le secrétaire-trésorier, Me Marcel Crête se sont rendus à Québec en fin de semaine pour signer le contrat pour et au nom de la Cité de Grand'Mère avec l'honorable ministre Dansereau.

Une manifestation devait avoir lieu hier; mais comme la session provinciale n'est pas terminée, le ministre des Travaux publics ne pouvait venir et elle a été remise à la mi-juin.

Récent mariage

Shawinigan, 30. (D.N.C.) — Ces jours derniers, en l'église de St-Etienne, a été bénit le mariage de Mlle Mireille Guillemette, fille de feu Désiré Guillemette et de Mme Guillemette, à M. Jean-Marie Poisson, de Ste-Marguerite de Cortone, aux Trois-Rivières.

M. Adem Guillemette a servi de témoin à sa nièce, M. Arthur Poisson à son fils.

Pour la cérémonie religieuse, Mlle Guillemette portait un manteau beige, des gants et un chapeau brun. M. Poisson portait un complet bleu marine, un chapeau et des gants gris.

La chorale des jeunes filles de la paroisse fit les frais du chant.

Dans l'assistance, on remarquait Mme Désiré Guillemette, M. et Mme Paquin, Mlle Madeleine Paquin, M. et Mme Poisson, Mlles Marguerite et Lauriette Guillemette, Mme Louis-Georges Plourde, Mlles Laurette, Liliane et Brigitte Beaulieu, Florence Bellemare, Mme François Gélinas, Mme Louis-Georges Milette, Mlles Berthe et Claire Bellemare, Gilberte Plourde, Auréa Lampron, Julienne St-Onge, Marguerite Bellemare, Lucienne Bourassa, Yvonne Bellemare, Cécile et Yvette Garceau et beaucoup d'autres personnes dont les noms nous échappent.

Des soli furent rendus par Mme Louis-Joseph Milette, Mme François Gélinas, Miles Gilberte Plourde et Berthe Bellemare.

Les nouveaux époux ont reçu de nombreux et riches cadeaux.

Après le cérémonie religieuse, on s'est rendu chez M. Désiré Guillemette, où a eu lieu une réception intime.

Les nouveaux époux demeureront à Ste-Marguerite de Cortone.

Nous leur formulons nos meilleurs voeux de bonheur.

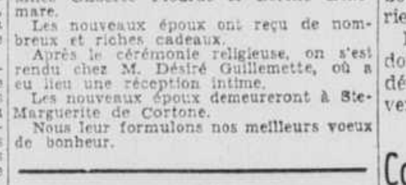

Pourquoi endurez-vous ces douleurs qui vous immobilisent à chaque changement de temps? URODONAL vous protègera contre la souffrance, et la vie vous paraîtra de nouveau douce et bonne.

Une cuillerée à thé le soir, vous évitera Sciatique, Goutte, Troubles rénaux et vésicaux.

Ne négligez pas plus longtemps, procurez vous un flacon dès maintenant.

URODONAL
UN MÉDICAMENT SÛR

En vente dans toutes les bonnes pharmacies en flacons de 100 et 310 grammes. Ecrivez à Casier Postal 27, Station "N" Montréal, pour recevoir brochure gratuite "CONNAISSEZ-VOUS?"

CHATELAIN
C'est un produit CHATELAIN LA MARQUE DE CONFIANCE

Bishop honore le juge T. Rinfret

Sherbrooke, 30. — (PC) — Le docteur A. H. McGreer, principal et vice-chancelier du collège Bishop, a annoncé hier que le collège présentera au juge en chef Thibaudeau Rinfret un doctorat honoraire en droit, au cours d'une convocation qui sera tenue le 15 juin.

Immigrants juifs

Montréal, 30. — (PC) Environ 80 réfugiés juifs de l'Europe occupée par les nazis arriveront ici demain, a-t-on annoncé hier. Les 30 familles juives voyageront dans des wagons scellés de Philadelphie où ils doivent débarquer du navire portugais Serpa Pinto jusqu'à Montréal. Quelques familles poursuivront leur route vers Toronto dans des wagons réguliers.

Union acceptée

Ottawa, 3. — (P.C.) Le Conseil national des relations ouvrières en temps de guerre a annoncé hier qu'il a accepté la Canadian Seamen's Union (F.A.T.) comme agent de contrat collectif pour le personnel non licencié employé sur le vapeur "Princess Hélène", du Pacifique Canadien. Ce navire opère entre St-Jean, Nouveau-Brunswick, et Digby, Nouvelle-Ecosse.

Il tombe en bas du pont St-Louis

Grand'Mère, 30. (D. N. C.) — Un citoyen de Grand'Mère l'a échappé belle en fin de semaine alors que son automobile est tombée en bas du pont St-Louis. Aveuglé par les phares d'une auto venant en sens inverse, le conducteur continua tout droit à l'entrée du pont en direction de l'autre côté de la rivière. Comme la rue se rétrécit à cet endroit, son automobile enfonça la clôture et dégringola en bas de la côte. Le chauffeur s'en est tiré indemne. L'auto fut touée dans la soirée et les dommages ne sont pas très considérables.

Un surplus

Trois-Rivières, 30. (D. N. C.) — La cité des Trois-Rivières a bouclé l'exercice financier de 1943 avec un surplus de $137,486.98, d'après le rapport officiel des vérificateurs. Le surplus prévu lors de l'adoption du budget était de $88,931. Les revenus qui ont marqué une augmentation de plus de $50,000 sur les prévisions ont été de $2,085,974.09 tandis que les dépenses ont été de $1,948,487.11. A peu près $4,000 de plus que prévu au budget. Déduction faite d'une réserve de $29,500 pour comptes douteux, il reste une somme de $107,986.98 applicable au déficit du revenu accumlé.

Nouveau desservant

Trois-Rivières, 30. (D. N. C.) — M. l'abbé Camille Alarie, vicaire à St-Bernard de Shawinigan, a été nommé desservant de Saint-Joseph de Mékinac, en remplacement de l'abbé Joseph Mongrain, devenu curé de St-Luc de Vincennes.

L'abbé Camille Alarie a fait ses études au séminaire des Trois-Rivières et a été ordonné prêtre par Mgr Cloutier le 29 juin 1928.

Incendie à St-Prosper

Beauceville. (DNC) — Un incendie détruisit de fond en comble lundi dernier une grange appartenant à M. Raoul Poulin, de St-Prosper. Le feu se déclara vers 2 heures de l'après-midi. Les flammes se communiquèrent à la boutique de M. Maxime Larochelle, qui fut pratiquement brûlée. Plusieurs autres maisons furent endommagées par cet incendie qui fut mis sous contrôle par l'aide de pompiers volontaires et par M. Hormisdas Roy, de St-Georges. Les pertes sont considérables.

Violent incendie

Beauceville. (DNC) — Les pompiers de St-Georges, aidés d'un grand nombre de volontaires, ont travaillé une partie de l'après-midi de dimanche dernier le 21 mai, à contrôler l'incendie qui s'était déclaré à l'Hôtel National de Saint-Georges, propriété de M. Jos. Godbout. Le feu commença à l'intérieur de la bâtisse, par en arrière.

L'intérieur de l'hôtel est très endommagé et les pertes sont considérables, mais pratiquement couvertes par les assurances.

Conflagration évitée

Dolbau((D.N.C.) — Un incendie a détruit une résidence, deux hangars et a endommagé deux autres maisons au village de St-Méthode. La maison incendiée appartenait à M. Alphonse Marceau. Les pompiers de St-Félicien et de Normandin s'étaient rendus afin d'enrayer les flammes avec deux pompes de la C.P.C. Grâce à leur travail, ils purent enrayer les flammes et éviter ainsi, une conflagration après 2 h. 30 de travail. On a pu sauver la plus grande partie du ménage qui avait été déposé dans les champs environnants.

Le chauffeur proteste

Passaic, N.-J., 30. (P.A.) — Des officiels d'un service public allié à une compagnie de transport ont révélé hier qu'un chauffeur d'autobus avait effectué deux parcours complets entre Passaic et Hasbrouck Heights, samedi dernier, sans s'arrêter une seule fois pour prendre des passagers. Le chauffeur, dit-on, voulait ainsi protester contre le fait qu'il était "gelé" à son poste par le gouvernement. Il a été temporairement suspendu, dit la compagnie.

--Le conseil de Trois-Rivières destitue le gérant, J. Asselin

(Suite de la page 9)
fauteuil et se fit remplacer par le maire-suppléant, M. Alarie qu'il attaqua violemment. "Il n'y a pas moyen de le changer", dit-il en fait allusion à l'échevin de St-Louis, il n'y a qu'une seule alternative, le renvoyer chez lui. C'est alors que le maire lut en la commentant une lettre que M. Alarie avait adressée à M. Asselin avant l'engagement de ce dernier. M. Alarie y exprimait des doutes sur l'opportunité de faire approuver le principe de la gérance par referendum car si le projet était désaprouvé par la population, son application aurait subi un retard d'au moins un quart de siècle. L'échevin de St-Louis ajoutait dans cette lettre que les pouvoirs du gérant devaient être étendus tout en laissant au conseil le soin de décider. Le maire déclara qu'il n'y avait que deux moyens de vider la question: démissionner en bloc ou porter la question devant un tribunal.

Avant la prise du vote l'échevin Poliquin demanda à l'échevin Paquin quel était le titulaire que l'on voulait substituer à M. Asselin. M. Paquin déclara qu'il n'en était pas encore question et M. Boland ajouta qu'il fallait d'abord destituer le gérant actuel afin de ne pas risquer d'en avoir deux sur les bras.

Première messe de l'abbé C.-E. Coutu

Shawinigan, 30. (D. N. C.) — M. l'abbé Charles-Edouard Coutu, fils de M. et Mme Pierre Coutu, de cette ville, qui sera élevé au sacerdoce, samedi de cette semaine, en la cathédrale des Trois-Rivières, célébrera sa première messe dans sa ville natale à l'église St-Pierre, le matin suivant.

M. l'abbé Coutu appartient à une des familles les mieux connues et les plus estimées de Shawinigan. Il a fait ses études à l'Immaculée-Conception, son cours classique au Séminaire des Trois-Rivières, sa théologie au Grand Séminaire. M. l'abbé Coutu compte déjà un frère en religion, chez les Frères de l'Instruction Chrétienne, à Grand'Mère. C'est un membre de l'Amicale de l'Ecole Supérieure de l'Immaculée-Conception.

Italiens patriotes

Chicago, 29. (P. C.-Reuters) — Un communiqué du Comité national de la résistance italienne dit aujourd'hui que l'on poursuit le réarmement des Italiens patriotes à travers le pays. Au cours du mois de mai, les groupes de partisans et les actes de sabotage contre l'ennemi ont fort augmenté.

"EPUISEE" ET ALARMEE

Se trainer d'un jour à l'autre — incapable de faire son ouvrage et bourrue avec ses enfants — quelle vie! On blâme les "nerfs" quand c'est parfois le rein qui faillit. L'organisme se charge d'impuretés: maux de tête et de rein ont souvent beau jeu. Les Pilules Dodd aident à le nettoyer, donnant à la nature une chance de restaurer santé et énergie. Faciles à prendre. Sûres. 116-F

Pilules Dodd pour le Rein

"MUST" SKEE-DOO

CONTRE MARINGOUINS — ET — MOUCHES NOIRES

★

Le travail à l'aiguille aujourd'hui

Par LAURA WHEELER

No 858

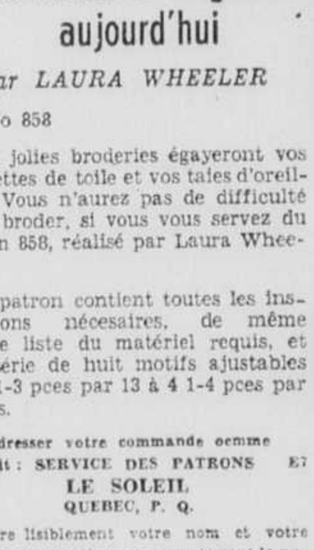

Ces jolies broderies égayeront vos serviettes de toile et vos taies d'oreillers. Vous n'aurez pas de difficulté à les broder, si vous vous servez du patron 858, réalisé par Laura Wheeler.

Le patron contient toutes les instructions nécesaires, de même qu'une liste du matériel requis, et une série de huit motifs ajustables de 2 1-3 pces par 13 à 4 1-4 pces par 8 pces.

Adresser votre commande comme suit : SERVICE DES PATRONS E7
LE SOLEIL
QUEBEC, P. Q.

Ecrire lisiblement votre nom et votre adresse et mentionner correctement le numéro du patron ainsi que la grandeur, s'il y a lieu. Ne pas demander des mesures autres que celles spécifiées.

Le prix de ce patron est de 25c. Seuls les bons de poste où les chèques PAYABLES AU PAIR à Québec seront acceptés. Ne pas envoyer de monnaie ou de timbres-poste.

Les patrons offerts par notre journal ne sont pas échangeables et ne sont pas en vente à nos bureaux. Ils sont habituellement livrés dans un intervalle de 15 à 20 jours.

N.-B.—Les instructions servies avec ces patrons fabriqués par une maison anglaise ne sont fournies qu'en anglais.

SERVICES SPECIALISES

Au Salon Fleuri Enrg.
FLEURS naturelles et artificielles, plantes, etc. 343-345 RUE ST-JOSEPH, tél.: 3068. RLX-serv-sp-H—T80632

TEINTURERIE MATHIEU LTEE: Nettoyage, pressage et teinture sont obtenus selon les méthodes les plus sûres, avec des produits de première qualité. 15 RUE ST-ALBERT, Québec, tél.: 4-1600. SRX-Ser-S.H.—T77472-C

R.-H. JALBERT LTEE
DIRECTEURS FUNERAIRES. Salon mortuaire moderne. Embaumeurs et fleuristes Tél.: 4-1196 132, 3e AVENUE, Limoilou HEX-Serv.-S.H.C S78456-C

H. LAFORCE & FILS
MANUFACTURIER MONUMENTS
Venez ou écrivez vous-même et gagnez 25%, plus beau choix. Catalogue gratis — 1327 rue St-Vallier. Québec.
246-HRE-Serv.Spéc.-H—T79623

STORES VENITIENS
QUEBEC WINDOW TRIM
Téléphone : 2-5328
Estimé gratis
177½ rue Crémazie
HHE-S. spc.—T83183

VENTE
100 manteaux de fourrures réduits de 20% d'ici au 1er juin
Chat sauvage, mouton de Perse, seal français, lapins teints brun, etc. Un léger acompte réservera votre manteau jusqu'à la livraison.
LEO BERNARD
810 St-Vallier Québec Tél.: 3-1329
AE-Ser.-Sp.H—T81586

L.-A. GAUCHER Enr.

NOUS REPARONS: Radios, laveuses, fers à repasser, grille-pain, moteurs, glacières, poêles, rasoirs électriques.
98 RUE DU PONT. tél.: 2-8768
246-HHB-Ser.S.H.—T83399

H. ROBERGE "MOTEURS"

MOTEURS ELECTRIQUES
REPARATIONS, VENTE
29 RUE CHRISTOPHE COLOMB
Tél.: 3-1811
246-ERX-Serv-sp-4—T77206

Belles fêtes en vue

Beauceville. (DNC) — Plusieurs milliers de personnes sont attendues à Beauceville, le 18 juin, lors de la célébration de la fête du Sacré-Coeur. De puissants haut-parleurs permettront aux gens de la ville de suivre toute la cérémonie.

Le matin, une messe solennelle sera célébrée, dans l'après-midi, séance d'étude, et le soir, grande procession aux flambeaux. Des souscriptions sont recueillies afin de parfaire aux dépenses. A date, plus de $500 ont été obtenues.

Tout indique que cette fête sera célébrée d'une manière vraiment grandiose.

In Memoriam

BRAULT — A Québec, le 29 mai 1944, à l'âge de 56 ans 1 mois, est décédée dame Emilia Tardif, épouse de Emile Brault.
Les funérailles auront lieu vendredi à 9 heures.
Départ des salons mortuaires Sylvio Marceau, No 800 rue St-Vallier, à 8 heures 45, pour l'église du Sacré-Coeur, et de là au cimetière St-Charles.
30mai-3fs—T83838

DIONNE — A Montréal le 29 mai 1944, à l'âge de 56 ans, est décédée dame Héléna Labranche, épouse de feu Alf. Dionne.
Les funérailles auront lieu jeudi à 9 heures 15.
Départ de la maison mortuaire, chez son fils, M. Lucien Dionne, No 236C rue d'Aiguillon, à 9 heures, pour l'église St-Jean-Baptiste, et de là au cimetière Belmont.
30mai-2fs—T83828

LEGARE — A Québec, le 28 mai 1944, à l'âge de 44 ans, est décédé Rosaire Legaré, époux de dame Desneiges Noel, demeurant au No 12 rue Gamelin.
Les funérailles auront lieu mercredi à 8 heures.
Départ des salons mortuaires W. Laberge, No 185 Ave des Oblats, à 8 heures 45, pour l'église St-Malo, et de là au cimetière St-Sauveur. 29mai-3fs—T83657

LESAGE — A l'hôpital St-François d'Assise, le 28 mai 1944, à l'âge de 58 ans, est décédé M. Eug. Lesage, époux de dame Marie-Louise Marois.
Les funérailles auront lieu jeudi, à 9 heures, à l'église St-Augustin et de là au cimetière de la paroisse. —T83843

MARCEAU — A Grand'Mère, le 29 mai 1944 à l'âge de 67 ans, est décédé M. Emile Marceau, époux de dame Laura Bédard, autrefois dte Québec.
Les funérailles auront lieu jeudi à 8 heures 30, à l'église St-Paul de Grand'-Mère. Après le service, la dépouille mortelle sera transportée à Québec. Inhumation à 11 heures 30 au cimetière St-Charles. 30mai-2fs—T83839

PAGEAU — A Québec, le 27 mai, 1944, à l'âge de 69 ans, 9 mois, est décédé subitement M. Herménégilde Pageau ex-employé du C.N.R., époux de dame Marie-Louise Saucier.
Les funérailles auront lieu mercredi matin à 9 heures.
Départ de la maison mortuaire No 361, rue St-François à 8 h. 45, pour l'église St-Roch et de là au cimetière St-Charles.
29mai-2fs—T83673

PETTIGREW — A l'Hôtel-Dieu, dimanche, le 28 mai 1944, à l'âge de 72 ans, est décédée dame Elizabeth Desjardins-Pettigrew, veuve de feu le commandeur Marcellin-J. Pettigrew.
Les funérailles auront lieu mercredi, le 31 mai, à 9 heures en l'église des Saints-Martyrs-Canadiens.
Départ de la maison mortuaire, à 8 h. 45, à 192, avenue Bougainville, pour l'église et de là au cimetière Belmont.
(Prière aux journaux de Montréal de reproduire). 29mai-3fs-T83670

Les Fleurs
sont éloquentes là où les mots font parfois défaut.
McKenna
FLEURISTE
11 rue Saint-Jean
Magasin ouvert tous les jours de 8.30 hres a. m. à 5.30 hres p. m.

Mort accidentelle de Jac. Beaulieu

On apprendra avec regret la mort de M. Jacques Beaulieu, 22 ans et 7 mois, noyé acidentellement à Hearst, Ontario, récemment. Le défunt laisse dans le deuil son père, M. Xavier Beaulieu, son frère Félix-Marie, de Rimouski ; aussi M. et Mme Oscar Beaulieu, de Lasarre, Abitibi ; M. Frs Beaulieu, de Rouyn ; M. et Mme Alfred Beaulieu, M. Emile Beaulieu, enseigne, d'Arvida, M. et Mme Gérard Beaulieu, de Dolbeau ; Mme Jean Beaulieu, de Mistassini ; M. et Mme Edgar Migneault et Mlle Jeannette, de St-Odile de Rimouski ; Madame Vézina-Pigeon (Eva) de St-Eugène de Rimouski. Les funérailles ont eu lieu en l'église de Hearst, le 22 mai. Le deuil était conduit par M. Adrien Lapierre. Les porteurs étaient MM. S. et P. Allard, Camille Lachance et Rodolphe Poulin. Un grand nombre de parents et amis du défunt assistaient aux funérailles et ont offert pour le repos de l'âme du regretté disparu dix-sept grand'messes.

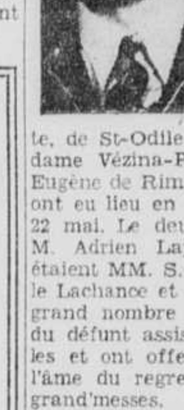

Le Soleil offre ses condoléances à la famille éprouvée par cette mort tragique.

Importante réunion

Beauceville. (DNC) — Une importante assemblée eut lieu ces jours derniers pour préparer l'Oeuvre des Terrains de Jeux pour les vacances. Cette oeuvre fut commencée à Beauceville il y a deux ans par M. le curé Emery Pepin et M. l'abbé H.-A. Boulet.

Le terrain est situé à l'endroit appelé "Platin" qui portera le nom désormais de "Parc Pépin" en souvenir de M. le curé Pépin. Un chalet sera construit prochainement qui sera à la disposition des enfants. Plusieurs autres améliorations seront faites afin que les jeunes puissent difficilement trouver mieux ailleurs.

Le gouvernement provincial a fait parvenir une somme, grâce au travail de l'hon. Henri Renault, député de Beauce à l'Assemblée législative.

Il est probable que l'ouverture, cette année, de l'Oeuvre des Terrains de Jeux se fera au début des vacances.

Une conférence de M. Joseph De Nobeli

L'entrée du Canada dans l'union pan-américaine a été préconisée, hier soir, par M. Joseph De Nobeli, licencié s. lettres de l'université de Salamanque et interprète officiel du Palais de Justice de Montréal.

M. Nobeli a fait l'éloge de la province de Québec et a déclaré qu'il faut développer les deux cultures qui se trouvent côte à côte en terre canadienne. La conférence qui eut lieu dans la salle des Promotions de l'université Laval était sous la présidence de M. Georges Gaudry, président du Cercle Cervantès.

VETERANS-UNIS

Ce soir, à 8 heures, au local, 91½ rue Christophe-Colomb, aura lieu une assemblée régulière des Vétérans-Unis, succursale No 89 de la Légion Canadienne. Tous les membres et les anciens combattants qui désirent entrer dans l'association sont cordialement invités à être présents.

MUTT et JEFF — Pour des raisons incontrôlables le service a été discontinué. — Par Bud Fisher

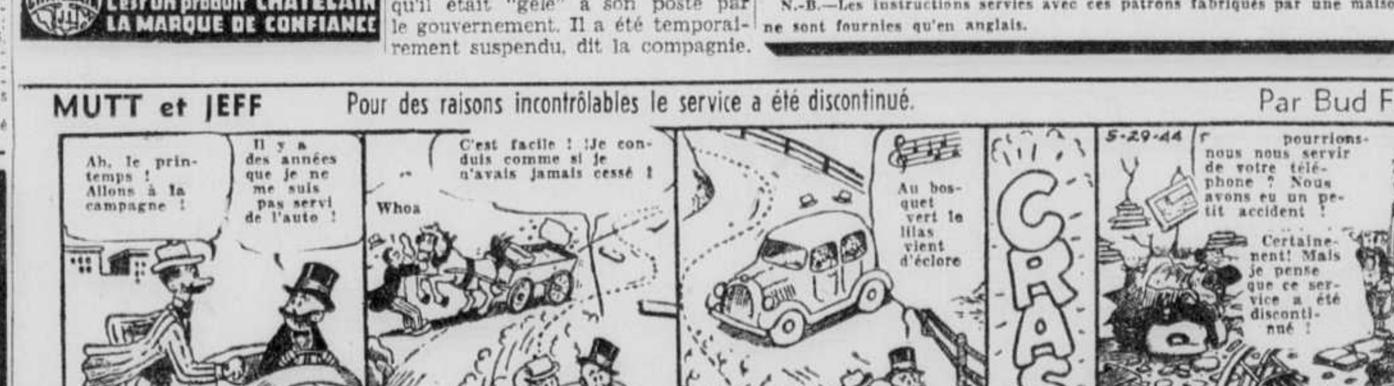

M. EUGENE L'HEUREUX

Pour être admis dans la Société Royale du Canada, il faut avoir accompli une oeuvre utile ou brillante dans le domaine de la science et des arts. En invitant M. Eugene L'Heureux à entrer dans cet aréopage intellectuel, ses aînés honorent en lui le journaliste de carrière, l'écrivain soucieux de la forme et du fond, et le sociologue dévoué au bien-être de ses concitoyens. Les témoins de la vie active de M. L'Heureux reconnaissent volontiers et ses talents et sa belle culture. Depuis vingt-cinq ans, avec autant de modestie et d'assiduité, le public québecois lit ses articles, suit avec intérêt ses cours et ses conférences, admire sa tenue correcte de bon citoyen. Ses confrères en journalisme sont particulièrement sensibles à l'honneur mérité qui lui échoit aujourd'hui. Encore jeune et alerte, le nouveau sociétaire continuera de travailler sans bruit au progrès de ses compatriotes. M. Eugène L'Heureux est digne en tout point d'entrer à la Société Royale, cette belle institution fondée à Québec, en 1881, par le marquis de Lorne, ancien gouverneur de ce pays, protecteur de son mouvement littéraire, scientifique et artistique, en même temps qu'un ami sincère de la minorité française du Canada. A l'occasion de cette élection enviable, la direction du Soleil est fière de féliciter son collaborateur distingué et de lui présenter ses voeux les plus sincères.

POIVRE ET SEL

On se quitte tôt, à Quito.

Les Irlandais ont la parole.

La criminalité se propage.

Encore huit jours de travaux forcés.

John L. Lewis n'est jamais content.

L'anniversaire de Dunkerque passe sans bruit.

Les Romaines seraient bien vexées si les Alliés passaient outre.

Le marché noir vend un vinaigre de luxe qui goûte l'eau-de-vie de seigle.

M. John Bracken a traversé son ancienne province du Manitoba sans qu'on lui offre un siège.

En France, les traitres ont été jugés et condamnés : leur execution aura lieu avant l'invasion.

Le généralissime Chiang Kai-Shek prie pour que les promesses faites à sa patrie se réalisent de son vivant.

La presse anglaise continue de marquer ses sentiments antifranquistes, sans plus de révérence pour le mot d'ordre officiel.

De savants docteurs importent des maux qui n'existaient pas en ce pays pour démontrer avec quel dévouement profitable on peut travailler en vain à les enrayer.

APRES VINGT MOIS

Sous l'énergique direction du général MacArthur, la guerre du Pacifique entre désormais dans le domaine des réalisations, avec des reprises de possessions depuis longtemps espérées. Le drapeau étoilé flotte maintenant à 800 milles des Iles Philippines, depuis le débarquement heureux des forces américaines dans l'archipel Schouten; les Américains se retrouvent en présence des Indes Néerlandaises et leurs aviateurs les plus entraînés peuvent s'exercer à bombarder les positions que les Japonais détiennent encore avant de reculer leurs lignes de défense de l'empire nippon. L'offensive américaine est en marche depuis près de deux ans, et ses progrès n'ont rien eu de l'avance foudroyante que les hordes japonaises ont affichée dans leur conquête de l'océan Pacifique jusqu'à l'Australie. Après le coup de Pearl Harbor, il a fallu au moins neuf mois à la marine et à l'armée américaine pour se ressaisir et mettre un terme à la marche victorieuse des envahisseurs, presqu'aux rivages de l'Australie; dès le mois d'août 1942, les Américains prennent l'initiative de l'attaque et commencent à s'installer dans la Papouasie et dans Guadalcanal, deux immenses îles vastes comme des continents; il a fallu encore onze mois avant d'en chasser définitivement les Japonais; la campagne se développe ensuite vers l'archipel des Salomons, la Nouvelle-Bretagne, la mer de Bismark, et les îles de Huan, et, après dix mois de batailles, de raids et de combats, les Américains parviennent à contrôler tout un système de bases aériennes et navales qui oblige les Japonais à retraiter.

Gazette rimée

"Dies Eire"

"Dies Eire, dies illa" :
du beau pays qu'il libera,
aujourd'hui, sieur de Valera
attend le sort qui le liera.

En effet, Pat au poll ira
pour voter comme il lui plaira;
fera sa croix à tour de bras,
en murmurant "Erin go Bragh" !

Il ne s'agit pas en ce cas
de la guerre et de son fracas,
mais de dire à qui reviendra
des transports le directorat.

Comme on le sait, l'homme d'Etat
demande au peuple un résultat,
sans patati ni patata,
comme sans grève sur le tas.

"Dies Eire, dies illa" :
ce soir, au fond de sa villa,
saura monsieur de Valera
si c'est lui qui dévalera.

Le rimailleur.

LA CROIX DE L'EMPIRE : **Quatre officiers de l'armée de notre région militaire reçurent hier, à Spencerwood, des mains du lieutenant-gouverneur de la province de Québec, le major-général Sir EUGENE FISET, la croix de l'Ordre de l'Empire en hommage pour les précieux services qu'ils ont rendus à leur pays. L'élite de la société québecoise assistait à cette cérémonie. On voit (de gauche à droite), le brigadier EDMOND BLAIS M.C., commandant de la région militaire No 5; le lt-col. R. SAMSON, O. B.E., commandant des troupes en service dans la région du Lac-St-Jean; le lt-col. CHARLES DUFOUR, M.B.E., directeur de l'entrainement militaire au camp A-13 de Valcartier que commande le colonel P.-E. POIRIER, M.M.; Sir EUGENE FISET; le major C.-E. GERNAEY, M.B.E., assistant quartier-maitre général aux quartiers généraux de la région militaire No 5; le capitaine S. METHOT, M.B.E., assistant du major GERNAEY et le major PAUL TRIQUET, Croix Victoria et Chevalier de la Légion d'Honneur qui assistait aussi à la cérémonie.** (Relations extérieures de l'Armée)

Nos aviateurs en Angleterre

Quelque part en Angleterre, le 30.— Par Charles Miville-Deschênes.— Le major Paul Triquet, Croix Victoria, autre héros du glorieux Royal 22e Régiment, qui s'est illustré à Casa Berardi, n'est pas un inconnu chez les aviateurs canadiens-français en Grande-Bretagne. Tous sont fiers de lui et en parlent avec beaucoup de joie. A une station de chasseurs du Corps d'Aviation royal canadien, les nôtres ont affiché une superbe photo du héros dans leur dortoir. "Triquet est une inspiration pour nous qui besognons ici", disait l'autre jour l'aviateur-chef Lucien Laporte, 1258, rue Bellechasse, Montréal.

L'aviateur-chef Armand Robichaud, de Cabano, est heureux de dire à ses compagnons qu'il connait très bien le héros canadien-français puisqu'il demeurait voisin de chez lui à Cabano. "Il y a du bon monde chez nous", dit Robichaud, avec un sourire.

"Cabano est heureux de compter parmi ses concitoyens un homme comme le major Triquet", ajoute Robichaud, "et je pourrais vous lire des lettres de mes parents qui débordent d'enthousiasme et de joie."

Une vingtaine d'aviateurs, tous membres d'équipes au sol, ne manquent pas de jeter un regard sur la photo de Triquet lorsque le travail est dur et que les ordres réclament des heures supplémentaires.

"Pourquoi hésiteriez-vous à donner le meilleur rendement possible", dit l'aviateur-chef Albert Lavallée, 4405, rue Fabre, Montréal, "lorsque des militaires comme Triquet n'hésitent pas une seconde à risquer leur vie."

—o—

A la balle-molle : "Les Flying Frenchmen" sont merveilleux. Franchement, nous ne pouvons pas former une équipe pour les battre au jeu de la balle-molle", nous a confié l'adjudant d'une station de chasseurs en parlant d'aviateurs canadiens-français qui sont devenus la terreur des joueurs de balle-molle des alentours. On a fait la meilleure sélection, un jour, pour leur faire mordre la poussière. Mais, après une couple de manches, les nôtres avaient pris le dessus et s'acheminaient joyeusement vers la victoire.

Cette équipe de balle-molle a rencontré d'autres clubs de l'Aviation et de l'armée cantonnés dans le même arrondissement. Des aviateurs américains se sont joints au groupe des adversaires, mais ils le résultat ne fut défavorable aux nôtres qui se renvoient la ball avec une dextérité épatante.

Le lanceur-étoile est l'aviateur-chef Marcel Lafleur, de Wrightville, Hull. Ses coéquipiers ne tarissent point d'éloges à son endroit. Le receveur est l'aviateur-chef Rosaire Lacroix, 1609, rue Maisonneuve, Montéral; 1er but, René Lanthier, 96, rue St-Henri, Hull; 2e but, Geo. Roland, St-Lambert, Montréal; arrêt-court, Paul Leduc, 1852, rue Desjardins, Montréal; 3e but, Reynald Roy, 112, 5e rue, Limoilou, Québec. Les autres joueurs sont : l'aviateur-chef René Lamarre, 3851, rue Wellington, Verdun, l'aviateur de seconde classe Lionel Vincent, de St-Alexis des Monts, l'aviateur-chef Gérard Ratté, 2228, rue Hampton, Montréal, et l'aviateur-chef Edgar St-Louis, 394, King Edward, Ottawa.

Action en dommages maintenue en partie

Rendant jugement hier dans la cause d'Armand Bégin vs Henri Renaud, l'honorable juge Oscar Boulanger, de la Cour supérieure, a maintenu en partie la réclamation du demandeur, soit pour un montant de $620.14, condamnant en plus le défendeur à payer les intérêts et les dépens. L'action avait été inscrite pour un montant de $992.68 à la suite d'une collision d'automobile survenue le 27 septembre dernier, dans la rue Ste-Marie, à Loretteville.

Il démissionne

M. A.-H. Légaré, ancien président du Cercle des Voyageurs de Commerce de Québec, qui était en charge du rationnement à la Commission des prix à Québec, vient de donner sa démission. M. Légaré s'occupera d'assurances et ses nouvelles fonctions le forcent à quitter la Commission des prix.

Un Lévisien est blessé

M. et madame Albert Royer, demeurant à 22, rue Foisy, à Lévis, viennent d'apprendre que leur fils, le soldat Henri Royer, a été blessé au combat.

La nouvelle leur est parvenue dans un télégramme des quartiers

généraux de la Défense nationale à Ottawa. Le télégramme, qui annonce que le soldat Royer a été blessé le 23 mai courant, soit mardi dernier, ajoute que l'on ne connait pas encore la nature de sa blessure.

Henri Royer est âgé de 26 ans. Enrôlé au tout début de la guerre, il a fait du service au Canada avant de passer outre-mer il y a environ trois mois. Outre son père et sa mère, M. et madame Albert Royer, il a encore un frère, Maurice, et une soeur, mademoiselle Irène Royer.

Mort tragique d'une religieuse

Rimouski, 29 (D. N. C.) — Une religieuse, soeur Ste-Agnès, du monastère des Ursulines de Rimouski est morte tragiquement, ces jours derniers, en tombant du toit plat d'une aile du monastère alors qu'elle était à secouer, à l'extérieur du remblai qui entoure le toit, la vadrouille avec laquelle elle travaillait. On présume qu'elle a pu avoir, le vertige et trébucher dans le vide ou succomber à une syncope. Le Dr Morrissette et l'aumônier mandés en toute hâte ne purent que constater la mort. L'infortunée religieuse avait la tête broyée et plusieurs membres fracturés. Née R. Isabelle et originaire de Bic, soeur Ste-Agnès était âgée de 43 ans et religieuse depuis 15 ans.

LA CONSTIPATION
Alanguit souvent les GENS de plus de 40

Votre organisme est comme un moteur. Il faut le conserver propre, en bon état, sinon il reste en panne — vous fait paraître et vous sentir à moitié bien portant. Les BILE BEANS constituent une façon agréable de nettoyer un organisme obstrué par les déchets alimentaires toxiques et de stimuler la sécrétion quotidienne de bile par le foie.

Faites de 10 extraits purs de légumes, les Bile Beans agissent si doucement et si efficacement sur la bile du foie, l'estomac et les reins qu'on les a dénommées le "Remède qui Réveille la Nature".

Pour que demain soit plus gai, recourez aux Bile Beans, le remède qui assure, de façon douce et agréable, la saine régularité de l'organisme. Essayez les BILE BEANS ce soir — elles font effet pendant votre sommeil. Dans toute pharmacie. 41

BILE BEANS
PLUS DE 7 MILLIONS DE BOITES ONT ETE VENDUES L'AN DERNIER

SWEET CAPORAL
TABAC A CIGARETTES
Le favori des amateurs de rouleuses

Perte navale chinoise

Washington, 30. (PA) — Le navire chinois "Chung Cheng" a été torpillé et coulé par un sous-marin ennemi au début de février dernier, a annoncé hier le département de la marine des Etats-Unis.

Fraser en Italie

New-York, 30. (PA) — Le premier ministre Peter Fraser, de la Nouvelle-Zélande, visite actuellement des troupes néo-zélandaises en Italie, a annoncé hier la BBC dans une émission captée par la NBC.

Eloge des aviateurs canadiens par un journaliste anglais

Londres, 30 mai (Par Maurice Desjardins, de la Presse Canadienne) — La presse de Londres vient de publier un beau témoignage sur le travail des Canadiens dans la guerre des airs.

Les éloges aux aviateurs canadiens font partie d'un article signé James Stuart dans le "Standard". Dans cet article, Stuart, correspondant d'aviation de ce journal, suggère que l'appellation Royal Air Force devienne Royal Imperial Air Force (R.I.A.F.)

"La plupart des gens, écrit Stuart, savent que la guerre des airs est faite par la Royal Air Force et la United States Air Forces. On dit Royal Air Force, oubliant les corps d'aviation des Dominions, Canada, Australie, Nouvelle-Zélande, Sud-Afrique et Indes."

Lorsque la B.B.C. annonce que des avions du Bomber Command ont fait un raid sur une ville de l'Allemagne, par exemple, le citoyen britannique est porté à penser que ce raid a été fait par des Anglais, des Ecossais, des Irlandais et des Gallois.

"C'est tout à fait inexact, ajoute Stuart. Ont participé au raid, des Canadiens, des Australiens, des Néo-Zélandais, des Rhodésiens, des Sud-Africains, des sujets britanniques d'acendance polonaise, tchèque, norvégienne, et même allemande. Et ne l'oublions pas, de nombreux Canadiens français, notamment ceux de l'escadrille Alouette."

Dans le Bomber Command, un groupe entier, comprenant des centaines de quadrimoteurs et de bimoteurs, fait partie du corps d'aviation Royal canadien. L'an dernier, les bombardiers de ce groupe ont laissé tomber plus de 13,000 tonnes d'explosifs sur le territoire ennemi, presque deux fois le volume de toutes les bombes échappées par la Luftwaffe durant le blitz londonien.

Au cours de récentes attaques sur les cibles ferroviaires de la France, plusieurs des Lancasters du groupe canadien étaient de fabrication canadienne.

Il y a 42 escadrilles canadiennes outre-mer, la plupart en Grande-Bretagne. L'escadrille "City of Edmonton (Mosquito) a détruit à date cette année 103 appareils ennemis. Une autre escadrille de chasseurs aide à la défense nocturne de Londres.

Le Canada a fourni environ 25 pour cent de tout le personnel navigant du Tactical Command en Europe et dans la Méditerranée. Des 86,000 membres du personnel navigant diplômés du plan d'entraînement du Commonwealth au Canada, environ 48,000 — soit plus de la moitié — étaient des Canadiens.

"Dans les airs, l'effort de guerre du Canada est prodigieux" termine Stuart.

Porté disparu en Birmanie

M. W.-A. MacDonald, de Québec, qui servait avec l'armée impériale des Indes, vient d'être porté disparu en Birmanie. M. MacDonald faisait partie de l'"Intelligence Service" de la Royal Air Force. Son épouse, madame MacDonald, a été informé de sa disparition et on le croit prisonnier.

Né à Edimbourg, Ecosse, il y a 45 ans, William-A. Macdonald avait fait la guerre de 1914. Attaché à la Royal Air Force depuis le début du présent conflit, il avait passé plusieurs mois à Ottawa en 1942. Durant son séjour au Canada il avait épousé Mlle Fernande Rainville qui demeure à Québec avec son fils, Peter-Gerald MacDonald.

En quittant le Canada au début de 1943, M. Macdonald était retourné en Angleterre et il avait été envoyé ensuite aux Indes. Sa mère, ses deux soeurs et son frère demeurent à Londres.

Remerciements au "Soleil"

Nous accusons réception de la lettre suivante:

Lévis, le 25 mai 1944
Le Chef des nouvelles,
"Le Soleil"
Québec.

Monsieur,

Les officiers et les membres de la Chambre de Commerce des jeunes de Lévis désirent vous remercier bien sincèrement pour votre précieux concours qui a permis de faire un succès du dernier Congrès régional des Chambres de Commerce des jeunes de la Région Québec-Bas du Fleuve.

Nous vous en sommes profondément reconnaissants et nous vous prions de croire en notre franche collaboration.

Vos tout dévoués,

La Chambre de Commerce de Lévis — Section Junior
par Léonard Roy, sec.

On prend souvent pour un homme éclairé ce qui n'est au fond qu'un illuminé.

Le cercle Hélène Boullé

A l'occasion du décès de madame Marcellin Pettigrew, les membres du cercle Hélène Boullé de l'ordre des Filles d'Isabelle sont priées de se rendre à sa résidence, 194 avenue Bourlamaque, ce soir, à 8 heures, pour y réciter le chapelet.

AVIS DIVERS

Histoire régionale : — Séance de la Société d'histoire régionale de Québec, ce soir, à 7 heures 30, à l'Ecole Technique. Conférence du R. P. Joseph-Henri Fournier, o.f.m. Le public est invité.

Ambulance St-Jean : — Réunion de la division Louis Hebert de la brigade ambulancière St-Jean, ce soir, à 8 heures 15, à la salle paroissiale St-Malo.

Vétérans-Unis : — Assemblée régulière des Vétérans-Unis, succursale No 89 de la Légion Canadienne, ce soir, à 8 heures, à 91 1-2, rue Christophe-Colomb.

W.V.R.C. : — Exercices militaires, ce soir, à 7 heures 45, à l'Académie de Québec.

AUTRES REUNIONS

ST-JEAN-BAPTISTE : — Déjeuner-causerie hebdomadaire de la société St-Jean-Baptiste demain, à 12 heures 30, à l'hôtel St-Louis. Conférence de Me Stanislas Germain: "Citoyen du monde".

Légion Canadienne : — Demain soir, à 8 heures, assemblée régulière de la succursale No 13, de la Légion Canadienne, à 111, rue Ste-Anne.

Anciens de St-Raymond : — Assemblée générale de tous les anciens élèves du Collège St-Raymond, demain soir, le 31, à 8 heures 30, à l'Académie Commerciale, 2 rue Cook.

Vous le préférerez

THÉ "SALADA"

PUISSANTS APPUIS DE LA PAIX...

AUJOURD'HUI les Canadiens, les Américains et les Anglais font preuve d'une coopération de plus en plus étroite. Nos opérations conjointes se développent sur cinq continents et sur toutes les mers du monde.

Mais plus nous aurons de succès comme compagnons d'armes, plus nous aurons besoin de nous associer dans la paix. La guerre nous a enseigné que notre force complète réside dans la pleine mesure de coopération que le Commonwealth britannique et les Etats-Unis ont réalisée. C'est sur le maintien de cette coopération que nous fondons nos espérances d'une paix juste et durable.

Les Canadiens connaissent si bien les Anglais et les Américains . . . ils les estiment tellement . . . qu'ils sont leur "meilleur ami."

La Tour de la Paix du Canada est en vérité le symbole d'un lieu commun de réunion pour l'entente mutuelle . . . en vue d'une paix durable.

Dans nos coeurs se trouve le même concept de la liberté!

IL est tout naturel que les Canadiens, les Américains et les Anglais aient le même concept de la liberté, car nous possédons aussi en commun un des premiers défenseurs des libertés pour lesquelles nous luttons aujourd'hui. ❖ Calvert est son nom. Un homme d'Etat anglais éclairé et fondateur de colonies près des côtes du Canada et au Maryland. ❖ La famille Calvert était bien en avant de son époque en matière politique et de sagesse. ❖ En 1638, le fils et successeur de Calvert, maintenant la tradition démocratique de sa famille, imposa une amende de cinq cent livres de tabac à un homme de sa propre religion pour avoir "dénigré" et profané la religion d'un autre". ❖ C'est ainsi que fut établie au Nouveau-Monde la liberté d'un homme de pratiquer le culte qui le plait.

Calvert
Distillers (Canada) Limited
AMHERSTBURG
ONTARIO