

télé

G.U.D.E

progrès **dimanche**

Semaine du 2 au 8 juin 1996

Jusqu'à 21 heures, ce soir, le réseau TVA présente le téléthon d'Opération Enfant Soleil. Marie-Soleil Tougas y sera accompagnée d'une cinquantaine d'autres d'artistes.



TÉLÉTHON D'OPÉRATION ENFANT SOLEIL



PROTHÈSE AUDITIVE

CHICOUTIMI - JONQUIÈRE

tél.: 545-8259

ALMA - DOLBEAU - ROBERVAL

tél.: 1-800-673-4553

10 ans d'évolution à votre service

LE GÉNÉRALISTE
**FORGET
PARENT**

ALDI-PROTHÉSISTES
AIDES AUDITIVES



1-800-OREILLE

La vie, c'est fait pour grandir

Sous le thème «La vie, c'est fait pour grandir», Marie-Soleil Tougas et Francis Reddy, au nom des enfants malades, animent le **Téléthon opération enfant Soleil**, en direct des Galeries de la Capitale à Québec, **jusqu'à 21h, à TVA, ce soir**. Parmi les artistes qui défilent, on retrouve Céline Dion (quel'on peut aussi voir à «Le monde est à vous», **aujourd'hui, 15h30, sur TV5**), Luce Dufault, Dan Bigras, Diane Tell et le Cirque du Soleil.

Retour de la diablesse

Selon la même formule que l'an passé, «L'enfer c'est nous autres», animée par Julie Snyder, revient à l'horaire de **Radio-Canada**, du lundi au jeudi, à compter de cette semaine, **19h**.

Durant treize semaines, l'animatrice présente les plus grandes vedettes de la chanson, du théâtre, du spectacle ou de la télévision qui formeront le tissu de la vie culturelle de cet été. Elle rencontre également des personnalités du monde culturel, politique ou sportif.

La majorité des émissions seront réalisées dans la cour de téléspectateurs fidèles alors que les autres nous transporteront du Festival international de jazz de Montréal, au Festival d'été de Québec, en passant par celui de Juste pour rire.

Une fois par semaine, on retrouve Yves P. Pelletier qui commente, à sa façon toute particulière, les événements culturels en cours. Pour la première, on annonce une performance inédite de Ginette Reno et une entrevue avec Céline Dion.

Bernard Pivot à Québec

De passage au Québec, l'animateur français, Bernard Pivot, a concocté, dans le cadre de l'Hôtel de Ville de la capitale, un «Bouillon de culture», diffusé d'abord à **Radio-Québec, ce dimanche, 20h**, puis sur France 2, quelques jours plus tard.

Dictée

«**La Dictée P.G.L.**», présentée par André Robitaille, rassemble, dans le studio 42 de Radio-Canada, plus de quatre-vingt enfants venus de toutes les régions du Canada. Elèves de 6e année, ils ont 11 et 12 ans et devront relever le défi de la dictée finale lue par la ministre de l'Éducation du Québec, Mme Pauline Marois. **On proclamera deux vainqueurs, à l'issue de l'épreuve: l'un dans la catégorie «classes francophones» et l'autre dans la catégorie «classes d'immersion»**. Les lauréats se méritent un voyage au Sénégal. **Ce samedi, 17h**.

La déclaration de Patricia Pitcher, professeur à l'École des Hautes Études commerciales, qui affirmait que les technocrates sont en train de jeter par terre une société qui se porterait beaucoup mieux sans leur présence envahissante, ne laisse personne indifférent. Elle explique son point de vue à Isabelle Albert à **«En toute liberté»**, **ce dimanche, 13h30, à Radio-Canada**.

A surveiller

A RADIO-CANADA: débutant **aujourd'hui, 16h**, la série «Le Siècle du peuple» explique comment l'homme ordinaire est devenu dépositaire de nouveaux pou-



LEADER RÉGIONAL: Le téléthon «Opération enfant-soleil» se poursuit aujourd'hui sur les ondes de la station de télévision CJPM de Chicoutimi.

Dans la région, Re/Max Saguenay s'associe à nouveau dans l'organisation de cette grande oeuvre, sous la gouverne de Jean-Yves Gagnon, agent immobilier, secondé par Mme Diane Bradet, directrice de la Banque nationale, succursale boulevard Talbot.

Près de 50 téléphonistes se relèveront, pendant les 24 heures de l'événement, à la succursale de la Banque nationale sur la rue Racine à Chicoutimi et les organisateurs comptent recevoir 7 000 appels pendant le téléthon.

voirs après le règne des aristocrates et des élites qui caractérisait les siècles précédents.

La violoniste Chantal Juillet est devenue, depuis 1991, directrice artistique du Festival de musique de chambre de Saratoga Springs, dans l'État de New York, l'un des plus prestigieux en Amérique. Elle interprète des oeuvres de Schumann, Poulenc et Fauré, alors que le pianiste Pascal Rogé, pdg du Saratoga Performing Arts Center Herbert Chesbrough et Charles Dutoit, chef d'orchestre, parlent de leur collaboration avec la violoniste. **Ce soir, 21h35**.

A QUATRE SAISONS: **Yvan Martineau et Marie-Josée D'Amours** prennent la relève de Patricia Paquin et de Francis Reddy avec «**Sur les quais**», nouvelle émission quotidienne, diffusée à **18h30**, qui nous informe sur toutes les activités estivales à la portée de chacun.

A RADIO-QUEBEC:

«**Télésience**» présente un documentaire d'une heure sur le harfang des neiges, cet oiseau fabuleux qui, pour survivre au milieu de la toundra, doit franchir des étapes cruciales. Ce documentaire a remporté de Prix du meilleur film scientifique sur l'environnement au 6e Festival international du film scientifique au Québec, **demain, 20h**. L'évolution constante de notre société met à l'épreuve les limites de la charte des droits et libertés. A «**Points de vue**», trois reportages questionnent la validité de ce modèle juridique capable du meilleur et du pire, **jeudi, 20h**. «**La Cinquantaine**» qui nous projette sur l'autre versant de la montagne nous confronte à de nouvelles réalités. Pour discuter de ce «passage», quatre hommes, en compagnie de Guy Corneau, racontent leur expérience personnelle à «**Janette... tout court**», **vendredi, 22h**.

dimanche

2 juin

matinée

5h00

SE — UNE SECONDE CHANCE 665208 (2h)
 TSN — SPORT DIVER (R) 970640
 RDI — TEMPS D'AFFAIRES (R) 8990482
 DISC. — BEYOND 2000 (R) 928127 (1h)
 LIFE — WHAT'S FOR DINNER? (R) 7802227

5h30

TSN — TSN REEBOK CARIBBEAN WORKOUT (R) 568227
 RDI — EURONEWS 9594192
 LIFE — COOKING SECRETS OF THE CIA (R) 1022550

5h37

CANAL D — ALFRED HITCHCOCK PRÉSENTE 38714314 (2h)

5h51

CFCF — VIDEO GOLD 32717043

6h00

CFCF — THE NEW ADVENTURES OF DUDLEY THE DRAGON 76192
 CJPM -CFER — LE TÉLÉTHON OPÉRATION ENFANT SOLEIL / SUITE (D) Voir samedi, 21h00. (15h) EN DIRECT
 WPTZ — FAMILY MATTERS 1544227 Diffusion de deux épisodes. (1h)
 WVNW — CHILDREN'S MIRACLE NETWORK TELETHON (D) Téléthon pour amasser des fonds afin de combattre les maladies infantiles. Se poursuit jusqu'à 18h00. (12h) EN DIRECT
 FC — RENAISSANCE MAN 7758111 (1h10)
 TSN — TSN SPORTSDESK 284376 (2h)
 CANAL D — ANIMALIER: LE CERF D'AMÉRIQUE 5698173 (1h)
 RDI — AU TRAVAIL! (R) 9504579
 DISC. — WILDLIFE THEATRE (R) 998444
 FOX — BLINKY BILL 878802
 LIFE — YOUR BABY & CHILD 1032937

6h30

CFCF — SHARON, LOIS, AND BRAM'S ELEPHANT SHOW 21821
 WCAX — PUB 30531
 RDS — SPORTS 30 (R) 147192 (1h)
 RDI — MONTRÉAL EN SPECTACLE (R) 2868444
 DISC. — PROFILES OF NATURE (R) 750111
 FOX — TELEVISED MASS 47734
 LIFE — IT FIGURES 7072869

7h00

CBJET — MAAMUITAAU 29937
 CFCF — ERIC'S WORLD 69579
 WCAX — CATHOLIC MASS 78289
 WCFE — SESAME STREET 641192 (1h)
 WPTZ — THE JETSONS 9551598
 CF — CALIMÉRO ET SES AMIS 426685
 SE — SPIDERMAN 770717
 CANAL D — SCIENCE 5677173 LA MISSION. (1h) Rediffusion à 3h00.
 RDI — EURONEWS 2686647
 DISC. — UNTAMED WORLD (R) 387314 Présentation de deux documentaires. (1h)
 FOX — PULSE 79821
 LIFE — WOMEN, LIFESTYLE & MONEY 9524444

7h26

SE — COUP DE BLEU DANS LES ÉTOILES 35039192

7h30

CKRS — ALICE AU PAYS DES MERVEILLES 11604 Dessins animés.
 CBJET — NORTHLANDS (R) 44424 Sujets: le coût élevé de la vie dans le Grand Nord, faire ses propres petites réparations: une nécessité, l'église catholique de Good Hope.
 CFCF — FISH'N CANADA 71314
 TV5 — HEXAGONE 3836918 Rubriques et reportages présentant des aspects vivants, actuels et diversifiés de la langue et de la culture françaises.
 WCAX — SPIDERMAN 80024
 WPTZ — THE FLINTSTONES 9530005
 CF — CASPER ET SES AMIS 405192
 RDS — AUTOSPORT PLAYER'S (PD) 412482 Magazine d'information sur le monde de la course automobile; émission d'avant-course du Grand Prix de Formule 1 d'Espagne.
 RDI — NATIONS 2698482 TOURISME EN MILIEU AUTOCHTONE. Un tour d'horizon des activités de loisir à caractère autochtone.
 CAPTEURS DE RÊVES. Une nouvelle vague de l'art autochtone: les "Capteurs de rêves", des oeuvres d'art mystiques et traditionnelles des Amérindiens.
 FOX — HAPPY NESS: THE SECRET OF LOCH

98956

LIFE — CONSUMERS GUIDE TO STOCKS & INVESTMENTS 9543579

7h45

TV5 — DITES-MOI TOUT 36001802 Apprentissage du français langue seconde chez les adolescents et les adultes.

7h51

SE — LA PIERRE DU RÊVE 34210531

8h00

CKRS — LES NOUVELLES AVENTURES DE WINNIE L'OURSON 76111 Dessins animés.
 CBJET — COTTAGE COUNTRY (R) 93173
 CFCF — HOUR OF POWER 90869 Religion. (1h)

TV5 — SINBAD 494918 Magazine culturel.
 WCAX — MIGHTY MORPHIN POWER RANGERS 77111

WCFE — BARNEY AND FRIENDS 6649531
 WPTZ — SUNDAY TODAY 7801598 Magazine d'information. (1h)

CF — YOGI ET CIE 989579
 RDS — GRAND PRIX DE FORMULE 1 D'ESPAGNE (D) 782753 Présentation de la 7e épreuve de la saison en Formule 1, le Grand Prix d'Espagne, en provenance du circuit de Catalunya, à Barcelone. (2h) EN DIRECT

TSN — FORMULA ONE AUTO RACING (D) 304956 Présentation de la 7e épreuve de la saison en Formule 1, le Grand Prix d'Espagne, en provenance du circuit de Catalunya, à Barcelone. (2h) EN DIRECT

CANAL D — BIOGRAPHIES 5678802 ELIZABETH TAYLOR. (1h) Voir 21h00.

RDI — L'OMBUDSMAN 7231376
 DISC. — THE BEST OF "PET CONNECTION" (R) 388043 (1h)

FOX — G.I. JOE: EXTREME 65043
 LIFE — MEDICAL BREAKTHROUGHS, WEEKLY REPORT 3252550

8h10

FC — WHALE MUSIC 61669604 (1h50)

8h15

SE — MON AMI ROBOT 68419181 (1h40)

8h30

CKRS — LES OURSONS VOLANTS 75482 Dessins animés.
 CBJET — THE CANADIAN GARDENER (R) 92444

TV5 — TU VOIS CE QUE JE VEUX DIRE 493289 Magazine d'information destiné aux personnes sourdes et malentendantes.

WCAX — WHERE ON EARTH IS CARMEN SANDIEGO? 76482

CF — LES CROCS MALINS 971550
 RDI — SECOND REGARD 7230647 L'ÉCRITURE: TRACES DE L'ÂME. Jocelyne Guévin-Canse est graphologue depuis plus de 25 ans. Cette passion lui est venue un jour sur

son lit d'hôpital.

FOX — SPACE STRIKERS 64314

LIFE — ALIVE! 3251821

8h35

WCFE — THE BIG COMFY COUCH 40028376 Diffusion de deux épisodes. (1h10)

9h00

CKRS — LA BANDE À OVIDE 66734 Dessins animés.
 CBJET — HYMN SING 16024 Hymnes et cantiques religieux.

CFCF — MIRACLES NOW 63821
 R.-Q. -CIVV — PAUSE MUSICALE 81005 (2h)
 TV5 — L'ÉCOLE DES FANS (R) 198482 Inv.: François Feldman. (1h appr.)

WCAX — CBS NEWS SUNDAY MORNING 82314 (1h30)

WPTZ — MEET THE PRESS 1038111 (1h)
 CF — WIDGET 962802

CANAL D — FESTIVAL BELMONDO 3713482 LE PROFESSIONNEL. (2h) Voir cinéma.

RDI — L'ACCENT FRANCOPHONE 7254227
 DISC. — THE BEST OF "THE GUERRILLA GARDENER" (R) 907192 (1h)

FOX — TEKNOMAN 55666
 LIFE — REAL LIFE 1041685 (1h)

9h30

CKRS — LES DÉBROUILLARDS 74163 À L'ABRI. Gregory rêve de se retrouver dans un endroit où il serait à l'abri de tout: des tremblements de terre, des parasites qui peuvent venir se loger sous la peau, des radiations dangereuses, du froid.

CBJET — CORONATION STREET 754043 (1h30)

CFRS — IMAGES DU QUÉBEC 49579
 CFCF — HELLENIC PROGRAM 58181 Variétés grecques.

CF — INSPECTEUR GADGET 609821
 RDI — POINT DE PRESSE 2343937

FOX — JACK HANNA'S ANIMAL ADVENTURES 92685

9h45

WCFE — WISHBONE 16831043 Diffusion de trois épisodes. (1h45)

9h55

TV5 — LA MÉTÉO DES CINQ CONTINENTS 92368579

SE — PAR AMOUR POUR MAX 42643802 (1h35)

10h00

CKRS — LE JOUR DU SEIGNEUR 11668 Messe célébrée à la cathédrale Notre-Dame-de-l'Assomption de Moncton, au Nouveau-Brunswick, par le père Arthur Bourgeois. (1h)

CFRS — LE CHATEAU DU BONHEUR 18208
 CFCF — QUESTION PERIOD 12173
 TV5 — 30 MILLIONS D'AMIS (R) 925463
 WPTZ — BOB VILA'S HOME AGAIN 7050647

CINÉ-DIMANCHE 2 juin

9h00

CANAL D — LE PROFESSIONNEL 3713482 (4) Fr. 1981. Drame policier de G. Lautner avec Jean-Paul Belmondo, Robert Hossein et Jean-Louis Richard. - Les services secrets français tentent de neutraliser un ancien agent qui veut tuer un homme politique africain. (2h)

13h00

CFRS — SUCRÉE VENGEANCE 99173 (4) (Sweet Revenge). Fr. 1990. Comédie sentimentale de C. Brandstom avec Carrie Fisher, Rosanna Arquette et John Sessions. - Outrée de devoir payer une pension alimentaire à son ex-mari, une avocate engage une actrice pour le séduire et l'amener à se remarier. (2h)

16h00

R.-Q. -CIVV — DOT ET KOALA 74802 (5) (Dot and the Koala). Aust. 1984. Dessins animés de Y. Gross. - Une petite fille aide les animaux de la forêt à lutter contre un projet de barrage dans la région. (1h30)

20h00

CKRS — LA BEAUTÉ DES FEMMES 7509444 (5) Can. 1994. Drame psychologique de R. Ménard avec Monique Spaziani, Marc Béland et Dorothee Berryman. - Une dessinatrice de mode de Montréal refuse de suivre son mari et partenaire qui veut faire carrière à Paris. (1h35)

21h00

CFRS — LE FILS DE LA PANTHÈRE ROSE 49482 (5) (Son of the Pink Panther). É.-U. 1993. Comédie policière de B. Edwards avec Roberto Benigni, Herbert Lom et Claudia Cardinale. - Un commissaire de police chargé de retrouver une princesse kidnappée par des terroristes doit faire appel aux services d'un gendarme gaffeur. (2h)

21h15

R.-Q. -CIVV — VOIES LOINTAINES, VIES IMMOBILES 72852376 (3)

Conseils.

CF — SPIROU 778550

FC — JUDICIAL CONSENT 3058983 (1h45)

RDS — LE DÉFI MINI-PUTT (R) 418666 (1h)

TSN — MOTORING '96 (PD) 307043

RDI — OPTION EDUCATION 2694666 (1h)

DISC. — THE BEST OF "HOME WORKS" (R) 466260 (1h)

FOX — FAMILY CINEMA 72821 NUNS ON THE RUN (2h)

LIFE — WORKING FROM HOME 7056821

10h30

CFRS — ÉCOUTE-MOI (R) 509869 CUBA: JE N'EN REVIENS PAS! (1h)

CFCF — COUNTY WORKSHOP 69005

TV5 — VINS ET FROMAGES (R) 406753 Voir samedi, 16h00.

WCAX — FACE THE NATION 63918

WPTZ — MARTHA STEWART LIVING 3268111

CF — MEGABOGUES 991314

TSN — THE GREAT OUTDOORSMAN (R) 855005

LIFE — LET'S BUILD 3271685

11h00

CKRS — POINT DE PRESSE 89598 Actualité politique, sociale et économique.

CBJET — 50 UP 54208
 CFCF — BOB IZUMI'S REAL FISHING SHOW 85192

R.-Q. -CIVV — LES POPPLES 17918 (1h)
 TV5 — MUSIQUES AU CŒUR 660024 Sous la direction de Michel Plasseon, l'Orchestre national du capitol de Toulouse interprète le Boléro et Alborada del Gracioso de Ravel, Espana de Chabrier, un extrait d'Iberia d'Albeniz et le Tricorne de Manuel de Falla. (1h) Rediffusion lundi, 1h05.

WCAX — YOU CAN QUOTE ME 1208
 WPTZ — PUB 9549753 (1h)

CF — LE STUDIO TECHNO 517376
 RDS — MAGAZINE OLYMPIQUE (R) 524666
 TSN — TSN SUNDAY (D) 15096 Un panel de journalistes sportifs canadiens discutent des événements importants de la semaine. (1h) EN DIRECT

CANAL D — EN RAPPEL: ROBERT CHARLEBOIS 5827258 Présentation du spectacle "Live de Paris", de Robert Charlebois enregistré en 1976. (1h) Rediffusion à 19h00.

RDI — LA FACTURE (R) 8988918
 DISC. — INVENTION (R) 774531
 LIFE — HEALTH MATTERS 5357005

11h30

CKRS — FUKUOKA 80227 Reportage sportif.

CBJET — ALIVE! 55937
 CFRS — LE PETIT JOURNAL 38383 Nouvelles pour les jeunes de 8 à 12 ans.

CFCF — BUZZONE 86821

(Distant Voices, Still Lives), G.-B. 1988. Études de moeurs de T. Davies avec Freda Dowie, Angela Walsh et Dean Williams. - Les petites joies et les grandes peines d'une famille irlandaise vivant dans un quartier ouvrier de Liverpool. (1h33)

22h00

CANAL D — LE GÉNIE CRÉATEUR DE NORMAN MCLAREN 9685463 (4) (The Creative Process: Norman McLaren). Can. 1990. Documentaire de D. McWilliams. - Évocation de la carrière du cinéaste canadien Norman McLaren. (2h)

23h25

CKRS — LE DÉCALOGUE: TU N'ADORERAS QU'UN SEUL DIEU 4152444 (2) Pol. 1988. Drame de K. Kieslowski avec Henryk Baranowski, Wojciech Klata et Maja Komorowska. - Voulant essayer ses patins neufs, le fils d'un informaticien déterminé à l'aide de son ordinateur la solidité de la glace d'un étang. (1h)

23h30

CFRS — LA FÊTE DES PÈRES 246289 (5) Fr. 1990. Comédie de moeurs de J. Fleury avec Thierry Lhermitte, Alain Souchon et Gunilla Karlsen. - Après s'être fait escroquer en tentant d'adopter un bébé, deux homosexuels vivant en couple proposent à une jeune femme de devenir mère de leur enfant. (2h)

00h00

CANAL D — LES ANNÉES SANDWICHES 5653593 (3) Fr. 1988. Drame psychologique de P. Boutron avec Wojtek Pszoniak, Thomas Langmann et Nicolas Giraudi. - En 1947, à Paris, un jeune Juif hébergé par un brocanteur aux allures bourru sympathise avec un fils de grand bourgeois. (2h)

dimanche

WCAX — THIS WEEK IN BASEBALL 2937
WCFE — THIS OLD HOUSE 154821 Conseils.
CF — SHLAK 518005
RDS — CHASSE ET PECHE MAX (PD) 525395
 Émission sur la chasse et la pêche. Informations sur les nouveautés, conseils techniques et segment sur la cuisine.
SE — SPENSER. LE PIEGE 3852208 (1h35)
RDI — RÉDACTEURS EN CHEF 8989647
DISC. — MOVIE MAGIC (R) 775260
LIFE — YOUR BABY & CHILD 5358734
 11h45
FC — CASPER 58997802 (1h45)

après-midi

12h00
CKRS — LASEMAINEVERTE 93376 Magazine de l'agroalimentaire, des ressources naturelles et de l'environnement. (1h)
CBJET — MEETING PLACE 43666 Service religieux en provenance de la mosquée centrale d'Ottawa. (1h)
CFRS — MON PETIT PONY. MON AMI 15024 Dessins animés.
CFCF — SUNDAY EDITION 99734 (1h)
R.-Q. -CIVV — FOUS DE LA PUB (R) 33482 LA PUB EPROUVETTE. Avant d'acheter, nous voulons être sûrs. Tests en laboratoire. Analyses. Avis d'experts. La pub assassine notre méfiance à coups de microscope, d'éprouvettes, d'expériences et de démonstrations irréfutables.
TV5 — BIBI ET SES AMIS 497005
WCAX — PUB 94376 (1h)
WCFE — ROD & REEL 967482 Pêche.
WPTZ — FRENCH OPEN TENNIS 13974024 En provenance du Stade Roland-Garros à Paris. Troisième ronde. (3h) À WDIV. (2h30)
WVNY — CHILDREN'S MIRACLE NETWORK TELETHON (D) 7404043 Téléthon pour amasser des fonds afin de combattre les maladies infantiles. Se poursuit jusqu'à 18h00. (6h) EN DIRECT
CF — FRIPE ET POUILLE 1940482
RDS — AVENTURE CARAVANING (R) 999956
TSN — TSN SPORTSDESK 879685
CANAL D — MISSION IMPOSSIBLE 8548444 (1h)
RDI — RDI WEEK-END 7234463
DISC. — DISCOVERY CONNECTION (R) 213005
FOX — THE NEW ADVENTURES OF FLIPPER 82208 (1h)
LIFE — MARTHA STEWART LIVING 3262937

12h15
CF — PIF ET HERCULE 61514840

13h30
CFRS — PUB 43395
R.-Q. -CIVV — VISA SANTÉ (R) 242937 Chroniques: le ronflement, l'autisme, les huiles pressées à froid, l'anévrisme au cerveau; le rituel du dodo. (1h)
TV5 — JOURNAL DE FRANCE 3 124647
WCFE — NEW YORK WEEK IN REVIEW 695753 Actualités politiques.
CF — MORIDCUS 610937
RDS — SPORTS 30 (R) 627227
TSN — LABATT BLUE JAYS BASEBALL ON TSN (D) 952519 En provenance du SkyDome, les Blue Jays reçoivent les Royals de Kansas City. (3h30) EN DIRECT
RDI — BULLETIN DES JEUNES 2347753
DISC. — LIFE ON THE INTERNET (R) 940647
LIFE — AWESOME INTERIORS 5564192

13h00
CKRS — SECOND REGARD 89260 PIE XII CONTRE CHE GUEVARA. Dans les années 1950, le pape Pie XII a condamné l'existentialisme, le freudisme et le marxisme, déclarant ainsi les leaders du mouvement révolutionnaire, tels Castro et Che Guevara, des persona non grata. C'est dans cet esprit qu'une poignée de pères oblati ont quitté le Canada en 1953 pour aller prêcher la bonne parole en Bolivie, à 4000 mètres d'altitude, dans la cordillère des Andes.
CBJET — COUNTRY CANADA (R) 28208 Sujet: un producteur de l'Ontario qui vend du lait cru.
CFRS — CINÉMA 99173 SUCRÉE VENGEANCE. (2h)
CFCF — MOVIE 93869 COWBOYS OF THE AMERICAS. (1h30)
TV5 — TARATATA (R) 6344289 Rendez-vous musical de Nagui. Invité d'honneur: Lou Reed.

Avec Laurie Anderson, Elvis Costello et Wipping Boys. (1h15)
WCAX — STEP BY STEP 60260 Comédie.
WCFE — SUNDAY AFTERNOON MOVIE 26217821 THE UNSINKABLE MOLLY BROWN. (2h10)
CF — NOUVEAUX VOYAGES DE GULLIVER 425956
RDS — BASEBALL DES EXPOS (D) 441024 En provenance du Stade olympique, les Expos accueillent les Giants de San Francisco. (3h30) EN DIRECT
CANAL D — ARSENE LUPIN 8557192 (1h)
RDI — ENTREE DES ARTISTES 2685918 Inv.: Michel Dumont.
DISC. — BEYOND 2000 (R) 938802 (1h)
FOX — MOESHA 78192 Comédie avec Brandy.
LIFE — KITTY BARTHOLOMEW: YOUR HOME 9556043

13h05
SE — BATMAN À JAMAIS 95436192 (2h05)

13h30
CKRS — CROIS SEULEMENT 24640
CBJET — PERFORMANCE! (R) 23802 STRAIGHT AND NARROW. Un homme revit des passages difficiles de sa vie devant la télévision.
R.-Q. -CIVV — OPTION ÉDUCATION (R) 243666 À LA DIRECTION DE L'ÉCOLE: GESTIONNAIRE OU PÉDAGOGUE. Dans un monde où règne l'entreprise privée, où l'on ne parle plus que de qualité totale et d'efficacité, le directeur d'école doit-il se percevoir comme un chef d'entreprise. (1h)
WCAX — FRESH PRINCE OF BEL-AIR 95640 Comédie.
CF — COCOTTE-MINUTE 619208
FC — WHEN A MAN LOVES A WOMAN 65652550 (2h15)
RDI — COURANTS DU PACIFIQUE 2346024 Magazine d'information culturelle de la Colombie-Britannique et de la Côte Ouest.
FOX — MINOR ADJUSTMENTS 62444 Comédie.
LIFE — INTERIORS BY DESIGN 5563463

14h00
CKRS — QUAND LE FEU S'EMBRASE 883869 Portrait de Manuel de Falla, sous forme de documentaire musical, tourné en Espagne et en Argentine. Avec l'Orchestre symphonique de Montréal, dirigé par Charles Dutoit, Teresa Berganza, mezzo, Justino Diaz, baryton, Alicia de Larrocha, pianiste, Narciso Yepes, guitariste, Nicanor Zabaleta, harpiste, et des chanteurs et danseurs de flamenco gitans. (1h30)
CBJET — SUNDAYS ARTS ENTERTAINMENT 78376 ORCHIDS AND OBELISKS / EUROPEAN WING. Portrait du sculpteur Kooslo Eloupi et du peintre Rita Letendre; la nouvelle aile du Royal Ontario Museum consacrée à l'art européen. (2h)
WCAX — NCAA MEN AND WOMEN'S INDOOR TRACK AND FIELD CHAMPIONSHIP 884192 Championnat de piste et pelouse en salle de la NCAA. (3h)
CF — DE JEUNE EN JEUNE 715821
CANAL D — HOLLYWOOD (R) 3704734 LE SCANDALE. (1h) Voir samedi, 7h00.
RDI — HORIZONS FRANCOPHONES 4295579
DISC. — ARTHUR C. CLARKE'S WORLD OF STRANGE POWERS (R) 247802
FOX — BAYWATCH 62043 Série dramatique avec David Hasselhoff. (1h)
LIFE — WHAT'S FOR DINNER 9850550

14h15
TV5 — CORRESPONDANCES 85189444 Inv.: Richard Tripault, animateur de l'émission "Bonjour cinéma". Rediffusion à 2h45.

14h30
CFCF — SKETCHES OF OUR TOWN 2604
R.-Q. -CIVV — À VOS AFFAIRES (R) 57376 LA RÉFORME DE LA FISCALITÉ. Michel Girard et ses invités nous proposent différents points de vue sur cette fameuse question.
TV5 — ÉVASION 235192 LE BATELIER DU REID. Promenade au bord du Rhin en Alsace.
CF — IL ÉTAIT UNE FOIS L'HOMME 461598
RDI — PANORAMA RDI 6470314
DISC. — MAGICAL WORLDS (R) 985550
LIFE — MEDICAL BREAKTHROUGHS, WEEKLY REPORT 1034685

15h00
CFRS — BUGS BUNNY 28314 Dessins animés.
CFCF — WORLD VISION 97937 (1h)
R.-Q. -CIVV — CONSUMMATION (R) 48227 Inv.: Viviane Roy. Sujets: la mode; les restrictions budgétaires à l'Office de la protection du consommateur; la toiture; menu de Daniel Pinard: le tiramisù. (1h)
TV5 — JOURNAL TÉLÉVISÉ DE TV5 2231685

WPTZ — U.S. WOMEN'S OPEN CHAMPIONSHIP (D) 1873531 Golf. (3h) EN DIRECT
CF — LES AVENTURIERS DE L'ESPACE 734956
CANAL D — LA PUB C'EST LA PUB 9686192 L'HUMOUR (3e de 7). La publicité, fantasme collectif destiné à séduire. Les étapes de fabrication d'une publicité. Les facteurs qui contribuent à sa réussite ou à son échec. Les créateurs québécois expliquent leur démarche. Les meilleures publicités au monde. (1h) Rediffusion lundi, 5h00.
RDI — ENJEUX (R) 8983463 (1h)
DISC. — AFRICA! AFRICA'S WILDLIFE WARRIOR (R) 786376 (1h)
FOX — STAR TREK: THE NEXT GENERATION 66685 (1h)
LIFE — CRY FOR HELP 9879685

15h10
WCFE — UPSTAIRS, DOWNSTAIRS 85009802 Feuilletton.
SE — SALÉ SUCRÉ 59501463 (2h05)

15h25
TV5 — LA MÉTÉO DES CINQ CONTINENTS 38833173

15h30
CKRS — PIANOFORTE 98647 Extrait d'un spectacle de Marie Lacoursière, pianiste, compositrice et danseuse.
CFRS — À COMMUNIQUER 216647 (1h)
TV5 — LE MONDE EST À VOUS (R) 953869 Invité d'honneur: Céline Dion. Avec l'Orchestre de la marine de l'amirauté de Saint-Petersbourg, François Valéry, Dan Ar Braz et l'Héritage des Celtes, Culture Beat. (1h30)
CF — LES ENTRECHATS 466043
LIFE — BEFORE IT'S TOO LATE 1006802

15h45
FC — DANA CARVEY: CRITIC'S CHOICE 7898463 (1h)

16h00
CKRS — LE SIECLE DU PEUPLE 63550 DEBUT. LE TEMPS DES ESPÉRANCES. Série documentaire qui témoigne de l'histoire du XXe siècle. Les siècles précédents ont appartenu aux aristocrates, aux élites. Ce siècle est celui de l'homme ordinaire, à qui de nouveaux pouvoirs ont été conférés. (1h)
CBJET — EQUESTRIAN (D) 6314 Compétition équestre de la Banque Royale à Spruce Meadows, à Calgary, en Alberta. (2h) EN DIRECT
CFCF — THE RED GREEN SHOW 1376
R.-Q. -CIVV — CINÉ-JEUNES 74802 DOT ET KOALA. (1h30)
WCFE — IN JULIA'S KITCHEN WITH MASTER CHEFS 677276
CF — KELLY 445550
TSN — SPRUCE MEADOWS TODAY (PD) 608024 Sports équestres.
CANAL D — NAVARRO 5618937 UN ROULEAU NE FAIT PAS LE PRINTEMPS avec Roger Hanin, Sam Karmann et Edouard Meeks - Un commissaire tente de mettre fin aux crimes de déserteurs américains qui ont entrepris de liquider les réfugiés vietnamiens de Paris. (1h30) Rediffusion vendredi, 2h00.
RDI — LE JOURNAL FR2 6461666
DISC. — DISCOVERY'S SUNDAYS SHOWCASE (R) 260753 (2h)
FOX — STAR TREK 45192 Science-fiction avec William Shatner. (1h)
LIFE — LET'S BUILD (R) 1025937

16h30
CFRS — PUB 35192
CFCF — SIMPLY WINE & CHEESE 2460 DEBUT.
WCFE — BURT WOLF'S TABLE 772640
CF — MA SORCIÈRE BIEN-ÂIMÉE 441734
RDS — LE MONDE DU SPORT GILLETTE (R) 458024
TSN — THE POWERBOAT TELEVISION SHOW (R) 604208
RDI — RÉDACTEURS EN CHEF (R) 6450550
LIFE — LYNETTE JENNINGS HOME 1014821

16h45
FC — ZOOMAN 76379173 (1h35)

17h00
CKRS — LES GRANDS PRIX MOLSON DRY DE FORMULE 1 73840 GRAND PRIX D'ESPAGNE. Course automobile de Formule 1, tenue à Barcelone, en Espagne. (1h)
CFRS — PAS SI BÊTE QUE ÇA! (R) 90531 Magazine. L'hygiène, les soins vétérinaires et tout ce qui se rapporte aux bêtes.
CFCF — AUTOMAG PLUS 5227
TV5 — JOURNAL TÉLÉVISÉ SUISSE 511024
WCAX — CBS SPORTS SHOW 4550 Magazine sportif. Boîte professionnelle. (1h)
WCFE — THE VICTORY GARDEN 366579
CF — DENIS LA PETITE PESTE 706173
RDS — EXTREME LIMITE (PD) 713463 LUGE

DE RUE.
TSN — THE CANADIAN SUPERBIKE CHAMPIONSHIP SERIES (PD) 972111 ST-EUSTACHE. Compétition de super-moto. (1h)
RDI — AUJOURD'HUI 4279531
FOX — PARANORMAL BORDERLINE 94482 (1h)
LIFE — POOLS, PATIOS AND DECKS (R) 9841802

17h15
SE — LE CLIENT 57750192 (2h05)

17h30
CFRS — LE GRAND JOURNAL 26444
CFCF — FT FASHION TELEVISION 4840
R.-Q. -CIVV — ALBERT. LE 5E MOUSQUETAIRE 51192
TV5 — VISIONS D'AMÉRIQUE 6191173 Rediffusion à 23h00.
WCFE — TODAY'S FIRST EDITION 652212
CF — COVINGTON CROSS 465314
RDS — LA SÉRIE "NASCAR TRUCK" (R) 403260 Course de camions sanctionnée par la NASCAR, en provenance de Tucson, en Arizona. (1h)
CANAL D — SAMEDI DE RIRE ENCORE PLUS (R) 5296227 Les meilleurs moments de l'émission "Samedi de rire".
RDI — BULLETIN DES JEUNES (R) 6441802
LIFE — THE CANADIAN TRAVEL SHOW 1005173

17h45
TV5 — GOURMANDISES (R) 97290821

soirée

18h00
CKRS — LE TÉLÉJOURNAL 5982555
CBJET — THE MAGICAL WORLD OF DISNEY 81840 THE SHAGGY DOG. (2h) Voir cinéma.
CFRS — ÉCOUTE-MOI 51314 VOYAGER, C'EST DÉCOUVRIR. ET SE DÉCOUVRIR. (1h)
CFCF — PULSÉ 1753
R.-Q. -CIVV — ZAP 46444 LA GRANDE ABSENTE (17e de 20). Sandra s'inquiète pour le spectacle des finissants. Les gars du band se demandent s'ils vont y présenter quelque chose. Karine est encore à l'hôpital: s'en tirera-t-elle? Ses amis lui préparent une bande vidéo dans laquelle tous lui adressent des messages. Philippe a été refusé au Cégep: il le prend bien mal. (1h) Rediffusion mercredi, 20h00.
TV5 — L'ÉCOLE DES FANS 132666 Inv.: Henri Salvador. (1h)
WCAX — CBS NEWS 37
WCFE — THE GHOSTWRITER HOUR 670444 (1h)
WPTZ — PUB 1022840
WVNY — ABC WORLD NEWS SUNDAY 85173
CF — ANIMALEMENT VOTRE 462227
TSN — RINKSIDE (PD) 685173 Revue de la semaine dans la Ligue américaine de hockey.
CANAL D — LES CHAMPIONS 8577956 (1h)
RDI — L'ACCENT FRANCOPHONE (R) 6471043
DISC. — WINGS OF THE RED STAR (R) 958666 (1h)
FOX — THE SENTINEL 71192 (1h)
LIFE — THE GENTLE DOCTOR 1035314

18h15
CKRS — DÉCOUVERTE 41249647 Magazine scientifique. LA LIBELLE / SOUFFLE D'AIR.

18h20
FC — RENAISSANCE MAN 22028444 (2h10)

18h30
CFCF — TRAVEL TRAVEL 2005
WCAX — MASH 89
WPTZ — NBC NIGHTLY NEWS 1013192
WVNY — AMERICA'S FUNNIEST HOME VIDEOS 90163
CF — MAX GLICK 453579
RDS — SPORTS 30 (D) 460869 EN DIRECT
TSN — TSN SPORTSDESK 609753
RDI — D'ICI 6462395
LIFE — JACK HANNA'S ANIMAL ADVENTURE 1026666

19h00
CKRS — JUSTE POUR RIRE 91821 Les meilleurs moments du Festival. Anim.: Yvon Deschamps. Avec Daniel Lemire, François Morency, Natalie Choquette, Pierre Palmade et Lise Dion. (1h)
CFRS — ARCAD (R) 10395 Affaires publiques. Les grands événements et les petites injustices qui marquent notre société.
CFCF — AMERICA'S FUNNIEST HOME VIDEOS (R) 060296/1900/67 107 122 123 162 (1h) ATTENTION: si nécessaire, 7e partie de championnat de basket-ball de la NBA, conférence Est.
R.-Q. -CIVV — LES ANIMAUX DE TOUTES LES RUSSIES 55005 LE KAMTCHATKA. (1h)

dimanche

Rediffusion samedi, 15h00.

TV5 — JOURNAL TÉLÉVISÉ DE FRANCE 2 591260

WCAX — 60 MINUTES 3531 Actualités. (1h)

WCFF — ALL CREATURES GREAT AND SMALL 889005 Feuilleton. / Tout le monde veut sortir le même soir. (1h)

WPTZ — DATELINE NBC 060296/1900/67

138 153 213 (1h) ATTENTION: si nécessaire, 7e partie de championnat de basketball de la NBA conférence Est.

WVNY — AMERICA'S FUNNIEST HOME VIDEOS (R) 99463 (1h)

CF — MARSHALL ET SIMON 726937

RDS — SÉRIE FORMULE ATLANTIQUE 1996

(PD) 243289 Présentation du Miller Genuine Draft 200, une épreuve comptant pour la série Formule Atlantique, en provenance de Milwaukee, au Wisconsin. (1h)

TSN — ADIDAS NHL PLAYOFF GAME NIGHT

(D) 973840 EN DIRECT

CANAL D — EN RAPPEL: ROBERT CHARLEBOIS (R) 2093289

Présentation du spectacle "Live de Paris", de Robert Charlebois enregistré en 1976. (1h)

RDI — LE MONDE CE SOIR 4299395

DISC. — SUNDAY DISCOVERY.CA (R) 425753 (1h)

FOX — SPACE: ABOVE AND BEYOND 73453

Science-fiction. (1h)

LIFE — YOUNG ADVENTURERS 9194598

(1h)

19h20

SE — MON AMI WILLY 2: LA GRANDE AVENTURE 99262579 (1h40)

19h30

CFRS — TAXI (R) 36821 Les usagers d'un taxi

sont filmés à leur insu.

TV5 — FAUT PAS REVER 512937 Les enfants du temple de Deshnoke au nord de l'Inde; les maisons englouties par la boue volcanique aux Philippines; le propriétaire d'une vieille salle de boxe en France. Inv.: Yves Robert. (1h) Rediffusion lundi, 11h00.

CF — SALTY 442463

TSN — RACELINE MOTORSPORTS (PD) 605937

RDI — GRIFFE 6468579 Ghost rêve du prochain millésime avec une mode de l'espace: Drew Barrymore et le style de la Génération X présents chez Miou-Miou, la ligne commerciale de Muccia Prada.

20h00

CKRS — LES BEAUX DIMANCHES 7509444 LA BEAUTÉ DES FEMMES. (1h35) Voir cinéma.

CBJET — MOVIE 93685 HOUSESITTER. (2h)

CFRS — L'HEURE JMP 46395 Jean-Marc Parent improvise pendant une heure ou plus devant un public de fans. (1h app.) DERNIERE. Retransmission en direct sur Radio Énergie (CKMF pour Montréal). Il est à noter que l'heure de diffusion des émissions qui suivent est approximative.

CFCF — LOIS & CLARK: THE NEW ADVENTURES OF SUPERMAN (R) 13463

Aventures avec Dean Cain. (1h) Sous réserves.

R.-O. -CIVV — BOUILLON DE CULTURE 3940666 QUÉBEC: LE REVE AMÉRICAIN

CONTRE LE MYTHE FRANÇAIS? Inv.: Neil Bissonnath, écrivain de langue anglaise, Lise Bissonnette, directrice du quotidien Le Devoir, Jacques Godbout, écrivain, René-Daniel Dubois, auteur dramatique, Pierre Falardeau, cinéaste et Joan Fraser, rédactrice en chef du quotidien The Gazette. (1h15)

WCAX — MURDER, SHE WROTE 9579

Comédie policière avec Angela Lansbury. (1h)

WCFF — GREAT PERFORMANCES 612550

LES MISÉRABLES IN CONCERT. Prestation de la comédie musicale avec Colm Wilkinson, enregistrée au Royal Albert Hall de Londres en 1995. (3h30)

WPTZ — MAD ABOUT YOU (R) 9867840

Comédie avec Paul Reiser et Helen Hunt. Sous réserves.

WVNY — LOIS & CLARK: THE NEW ADVENTURES OF SUPERMAN (R) 87181

Aventures avec Dean Cain. (1h)

RDS — SPÉCIAL BOXE (PD) 629192 Combats

à communiquer. (3h)

TSN — AUTO RACING - 1996 INDY LIGHTS SERIES (PD) 959260 MICHIGAN. Course de la

série Indy Lights.

CANAL D — LE GOUT DU MONDE 2002937

L'art culinaire comme passeport pour découvrir les coutumes et la culture des pays des cinq continents. Aujourd'hui, l'Australie.



La beauté des jeunes, à 20 h 30, à CKRS

(1h)

RDI — GRANDS REPORTAGES 8370531

MÉTAL MORTEL. Le trafic illégal de matières

radioactives en ex-URSS est en expansion. La situation chaotique et le manque de contrôle

laissent aux mains de la mafia l'énorme arsenal

nucléaire du pays. Une situation alarmante.

(1h)

DISC. — DISCOVERY'S SUNDAY SHOWCASE

412289 (2h)

FOX — THE SIMPSONS (R) 71531 Dessins

animés.

LIFE — GARDENER'S WORLD 9870314

20h30

TV5 — BOUILLON DE CULTURE 3137111 LA

CULTURE GÉNÉRALE EST-ELLE EN PÉRIL? Inv.: Jacqueline de Romilly, Sylvain Bourmeau,

Les Inrockuptibles, Jean-Paul Giraud, Patrice

Maubourget, Jacques Rigaud, Philippe

Sollers, Jean-Jacques Annaud. (1h10) Rediffusion

lundi, 13h00.

WPTZ — NEWSRADIO (R) 9853647 Comédie

avec Dave Foley. Sous réserves.

FC — MY LIFE AS A DOG 918956

TSN — AUTO RACING - INDYCAR: INDYCAR

MILWAUKEE GRAND PRIX (PD) 285531 7e

épreuve de la saison en Indycar, en provenance

de Milwaukee, au Wisconsin. (2h30)

FOX — NEW YORK DAZE 90666 Comédie avec

Eric Schefer et Donal Lardner.

LIFE — LYNETTE JENNINGS HOME 9859821

20h57

FC — TMN TONIGHT 16576192

21h00

CFRS — SUPER CINÉMA 49482 LE FILS DE

LA PANTHÈRE ROSE. (2h)

CFCF — CTV SUNDAY MOVIE 16550 BLACK

FOX H: THE PRICE OF PEACE. (2h) Sous

réserves.

CJPM -CFER — ARTISANS D'UNE ÉPOQUE

81901 Avec Lise Payette. (1h)

WCAX — THE 50TH ANNUAL TONY AWARDS

(D) 2666 SPÉCIAL. Remise des prix Antoinette-

Perry aux artistes et artisans de la scène, à New

York. (2h app.) EN DIRECT

WPTZ — 3RD ROCK FROM THE SUN 5364395

Comédie. Sous réserves.

WVNY — ABC SUNDAY NIGHT MOVIE 18698

THE ONLY WAY OUT. (2h)

FC — JUDICIAL CONSENT 7774956 (1h45)

SE — CRIMES IMAGINAIRES 7769024 (1h45)

CANAL D — BIOGRAPHIES (R) 2082173

ELIZABETH TAYLOR. Sa vie compte une part

étonnante de chance et de malchance. Un

physique, un talent, des rôles et une carrière

exceptionnelle, mais aussi des mariages

malheureux, de nombreuses maladies graves

et des cures de désintoxication. Ses combats

en ont fait une survivante. Le portrait de la

déesse aux yeux d'azur. (1h)

RDI — LE TÉLÉJOURNAL 8991482

FOX — MARRIED... WITH CHILDREN 41376

Comédie.

LIFE — MARTHA STEWART LIVING 5377869

21h15

R.-O. -CIVV → CINÉMA 72852376 VOIES

LOINTAINES, VIES IMMOBILES. (1h33)

21h30

WPTZ — WINGS 5571482 Comédie. Sous

réserves.

RDI — SCULLY RDI 2334289

FOX — PAID POLITICAL 83937

LIFE — KITCHEN & BATHROOMS 5584956

21h35

CKRS — LES BEAUX DIMANCHES 56401640

CHANTAL JUILLET À SARATOGA. Lavioliniste

Chantal Juillet, directrice artistique du festival

de musique de chambre de Saratoga Springs,

dans l'État de New York, nous permet de

l'entendre dans des extraits du Quintette pour

piano et cordes de Schumann, avec la pianiste

Alicia de Larrocha, de la Sonate pour violon et

piano de Poulenc et du Trio opus 120 de Fauré.

21h40

TV5 — 7 SUR 7 58180840 Rediffusion lundi,

14h10.

22h00

CBJET — SUNDAY REPORT 63519

CJPM -CFER — LE TVA, ÉDITION RÉSEAU

1548937

WPTZ — LAW & ORDER 9180395 Drame

policier. (1h) Sous réserves.

CANAL D — FILIERE D 9685463 LE GÉNIE

CRÉATEUR DE NORMAN McLAREN. (2h)

RDI — ENTRÉE DES ARTISTES (R) 7235192

DISC. — KINGDOMS OF SURVIVAL (R)

424024 (1h)

FOX — SEINFELD 36531

LIFE — REAL LIFE 9193869 (1h)

22h10

CKRS — LE TÉLÉJOURNAL 17074096

22h18

CJPM -CFER — L'ÉVÉNEMENT 67028192 Des

entrevues d'actualité percutantes avec des

invités chevronnés appelés à commenter et

analyser les événements de la semaine.

22h26

CBJET — VENTURE 4864192

22h30

CKRS — LE POINT 4454531

TV5 — JOURNAL TÉLÉVISÉ BELGE 3535753

RDI — HORIZONS FRANCOPHONES (R)

7244840

FOX — CHEERS 52579

22h39

CJPM -CFER — TVA SPORTS 82733531

22h45

FC — DREAM MAN 89278799 (1h45)

SE — MAUVAIS GARÇONS 1111685 (2h)

22h48

R.-O. -CIVV — NATIONAL GEOGRAPHIC (R)

8328550 UN SIÈCLE DE DÉCOUVERTES. Ce

film, réalisé à l'occasion du centenaire de la

National Geographic Society (1988), nous

permet de suivre l'évolution de la célèbre

entreprise à travers les grandes découvertes

du siècle: conquête des pôles, de l'Everest,

plongées en haute profondeur, repérage du

Titanic et fouilles anthropologiques viennent

grossir le florifège d'un centenaire qui se porte

bien. (1h)

22h55

CKRS — LES NOUVELLES DU SPORT

7402289

CBJET — THE NATION'S BUSINESS

24355444

TV5 — LA MÉTÉO DES CINQ CONTINENTS

46191579

23h00

CBJET — SUNDAY NIGHT WITH DENNIS

TRUDEAU 9509227 Entrevues. Inv: Faith

Popcorn. Sujet: nouvelles tendances de

société.

CFRS — LE GRAND JOURNAL 26043

CFCF — CTV NEWS 77173

CJPM -CFER — TIRAGES DE "LA

QUOTIDIENNE" - "BANCO" 6782579

TV5 — VISIONS D'AMÉRIQUE (R) 9579192

WCAX — CBS NEWS 6007531

WPTZ — SIGHTINGS 9537918 (1h)

WVNY — THE MEMORIAL TOURNAIMENT

860918 Golf. Enregistré plus tôt aujourd'hui.

(2h)

RDS — SPORTS 30 (D) 516647 Un résumé

détaillé des événements sportifs de la journée.

EN DIRECT

TSN — TSN SPORTSDESK 315799 (1h)

RDI — L'ÉDITION WEEK-END 8903227

DISC. — SUNDAY DISCOVERY.CA (R)

474289 (1h)

FOX — THIS WEEK ON D.I.R.T. 46821

LIFE — GARDENER'S WORLD (R) 5372314

23h05

CJPM -CFER — INDYCAR 1996 - MILWAUKEE

(D) 5944531 Course automobile. (2h) EN

DIRECT

23h15

TV5 — SAVOIR PLUS 7448579 COMMENT

VAINCRE L'HYPERTENSION. Des spécialistes

font le point sur les médicaments conçus pour

soigner l'hypertension. (1h) Rediffusion

vendredi, 10h00.

WCAX — SEINFELD 6026666

23h25

CKRS — CINÉ-CLUB 4152444 LE

DÉCALOGUE: TU N'ADORERAS QU'UN SEUL

DIEU. (1h)

23h30

CFRS — CINÉMA 246289 LA FÊTE DES

PERES. (2h)

CFCF — PULSE 9250208

WCFF — SUNDAY NIGHT MOVIE 251753 THE

BEACHCOMBER. (1h27)

RDS — MAGAZINE OLYMPIQUE (R) 781024

RDI — COURANTS DU PACIFIQUE (R)

2888208

FOX — PUB 839173 (1h30)

LIFE — LYNETTE JENNINGS HOME (R)

7052005

23h37

CBJET — SPORTS LATE NIGHT 6978276

SPANISH GRAND PRIX. Compétition

automobile enregistrée plus tôt aujourd'hui.

(1h)

23h45

CFCF — SPORTS

dimanche

TSN — TRANSWORLD SPORT INTERNATIONAL (R) 767135 (1h)
 RDI — L'ACCENT FRANCOPHONE (R) 5318226
 FOX — COAST GUARD 297512
 LIFE — REAL LIFE (R) 9605672 (1h)
01h05
 CJPM -CFER — COMPLETEMENT MARTEAU 5813777 Blocs de verre.
01h30
 RDI — SCULLY RDI (R) 1311951
01h57
 CFCF — NIGHT COURT 9637883
02h00
 WPTZ — PUB 4564135
 RDS — SPORTS 30 (D) 656135 Un résumé détaillé des événements sportifs de fin de soirée. EN DIRECT

TSN — TSN SPORTSDESK 494777
 CANAL D — HOLLYWOOD (R) 2947628 LE SCANDALE. (1h) Voir samedi, 7h00.
 RDI — PANORAMA RDI (R) 1016932
 DISC. — KINGDOMS OF SURVIVAL (R) 998883 (1h)
 LIFE — WOMEN, LIFESTYLE & MONEY 4577609
02h10
 FC — DREAM LOVER 22543661 (1h45)
02h15
 TV5 — BON WEEK-END (R) 1019593
02h27
 CFCF — THE INVADERS 6190406 Science-fiction. (1h appr.)
02h30
 RDS — BASEBALL DES EXPOS (R) 467661 En provenance du Stade olympique, les Expos accueillent les Giants de San Francisco. (3h30)
 SE — DIMANCHE NOIR 697067 (2h30)
 TSN — TSN SUNDAY (R) 374338 (1h)
 RDI — IMPACT (R) 1035067
 LIFE — CONSUMERS GUIDE TO STOCKS &

INVESTMENTS (R) 4556116
02h45
 TV5 — CORRESPONDANCES (R) 92378512
03h00
 TV5 — RADIO FRANCE INTERNATIONALE 406406 (4h30)
 CANAL D — SCIENCE (R) 6140512 (1h)
 RDI — NATIONS (R) 4476262
 DISC. — BEYOND 2000 (R) 297680 (1h)
 LIFE — MEDICAL BREAKTHROUGHS, WEEKLY REPORT (R) 9819593
03h25
 CFCF — THE COSBY SHOW 9193593
03h30
 TSN — THE CANADIAN SUPERBIKE CHAMPIONSHIP SERIES (R) 379883 ST-EUSTACHE. Compétition de super-moto. (1h)
 RDI — BULLETIN DES JEUNES (R) 1026319
 LIFE — AWESOME INTERIORS (R) 4570796
03h53
 CFCF — HEAD OF THE CLASS 5464390
03h55
 FC — MURDER IN THE FIRST 18260086

(2h05)
04h00
 CANAL D — LA NAISSANCE DE L'EUROPE 9240965 LA RÉVOLUTION INDUSTRIELLE (3e de 4). A la fin du 17e siècle, l'exploitation intensive du charbon donne naissance à la révolution industrielle. Celle-ci bouleverse toutes les sociétés et conduit à la Première Guerre mondiale. (1h)
 RDI — OPTION EDUCATION (R) 6953203 (1h)
 DISC. — UNTAMED WORLD (R) 925951 (1h)
 LIFE — KITTY BARTHOLOMEW: YOUR HOME (R) 4551661
04h19
 CFCF — A DIFFERENT WORLD 9821135
04h30
 TSN — AUTO RACING - 1996 INDY LIGHTS SERIES (R) 230406 MICHIGAN. Course de la série Indy Lights.
 LIFE — INTERIORS BY DESIGN (R) 9810222
04h46
 CFCF — CHEERS 6215488

lundi matinée

5h00
 SE — MON AMI WILLY 2: LA GRANDE AVENTURE 538154 (2h)
 TSN — SPRUCE MEADOWS TODAY (R) 509048
 CANAL D — LA PUB C'EST LA PUB (R) 9049512 (1h)
 RDI — BULLETIN DE SANTÉ (R) 8967154
 DISC. — BEYOND 2000 (R) 175845 (1h)
 FOX — THIS MORNING'S BUSINESS 553680
 LIFE — WORKING FROM HOME (R) 7879999
5h13
 CFCF — PUB 8961067
5h30
 WCAX — THIS MORNING'S BUSINESS 13203
 TSN — TSN REEBOK CARIBBEAN WORKOUT (PD) 724357
 RDI — LE MONDE CE MATIN 9561864
 FOX — SAILOR MOON 748651
 LIFE — LET'S BUILD (R) 3774086 (1h appr.) Présentation de deux épisodes.
5h43
 CFCF — VIDEO GOLD 23191593
6h00
 CFCF — THE SMOGGIES 23628
 CJPM -CFER — SALUT, BONJOUR! (D) 752628 (3h) EN DIRECT
 WCAX — CBS MORNING NEWS 86661 À WROC, nouvelles locales à 6h30. (1h)
 WPTZ — NBC NEWS AT SUNRISE 1511999 (1h)
 WVNY — ABC WORLD NEWS THIS MORNING 84680 (1h)
 FC — JUST LIKE A WOMAN 5803086 (1h45)
 RDS — RENDEZ-VOUS REEBOK (R) 231680
 TSN — TSN SPORTSDESK 774222 (3h)
 CANAL D — ANIMALIER: LA NAISSANCE DES ABEILLES 5665845 (1h) Rediffusion à 11h00.
 RDI — EURONEWS 9564951
 DISC. — THE GUERILLA GARDENER (R) 156932
 FOX — BONKERS 758048
6h29
 LIFE — IT FIGURES 5045319
6h30
 CFCF — CANADA A.M. 340883 (2h30)
 WCFE — BLOOMBERG BUSINESS NEWS 624241
 RDS — SPORTS 30 (R) 666241 Un résumé détaillé des événements sportifs de la veille. (2h)
 RDI — TEMPS D'AFFAIRES (R) 2835116
 DISC. — WILDLIFE INTERNATIONAL (R) 642154
 FOX — ALADDIN 44480
6h58
 LIFE — WHAT'S FOR DINNER? 1308425
7h00
 CKRS — BON MATIN (D) 56319 Magazine quotidien d'information. Pour l'été, l'émission aura un look extérieur et estival et se promènera dans les régions de la province. Cette semaine, le Bas du Fleuve. (2h) EN DIRECT
 CBJET — THE CBC MORNING NEWS 90169 (2h)
 WCAX — CBS THIS MORNING 57319 (2h)
 WCFE — SESAME STREET 327086 (1h)

WPTZ — THE TODAY SHOW 9517154 Actualités. (2h)
 WVNY — GOOD MORNING AMERICA 47661 (2h)
 CF — MAYA L'ABEILLE 700135
 SE — SPIDERMAN 531835
 CANAL D — AUTOUR DU MONDE EN 80 JOURS 5644845 (1h) Voir 20h00.
 RDI — BON MATIN 2642203 (2h)
 DISC. — UNTAMED WORLD (R) 514932 Diffusion de deux documentaires. (1h)
 FOX — GARGOYLES 49067
7h25
 LIFE — THE CANADIAN TRAVEL SHOW 5538446
7h26
 SE — COUP DE BLEU DANS LES ÉTOILES 35006864
7h30
 TV5 — TÉLÉMATIN 111796 Informations. (1h30)
 CF — MINI-FÉE 712970
 FOX — POWER RANGERS 28574
7h45
 FC — PAINT CANS 25344048 (1h45)
7h51
 SE — LA PIERRE DU REVE 34287203
7h54
 LIFE — YOUR BABY AND CHILD 1113048
8h00
 WCFE — BARNEY & FRIENDS 243390
 CF — RUPERT 539574
 CANAL D — BIOGRAPHIES (R) 5645574 GRACE KELLY. (1h) Voir 21h00.
 DISC. — CABLE IN THE CLASSROOM: DISCOVERY CA (R) 515661 (1h)
 FOX — V-R TROOPERS 95661
8h15
 SE — ROCK & BELLES OREILLES 70005999
8h23
 LIFE — POOLS, PATIOS & DECKS 3900116
8h30
 WCFE — MR. ROGERS' NEIGHBORHOOD 242661
 CF — CALIMÉRO ET SES AMIS 538845
 RDS — RENDEZ-VOUS REEBOK (R) 545135
 FOX — THE LITTLEST PET SHOP 94932
8h52
 LIFE — NEW ATTITUDE 1039796
9h00
 CKRS — CLYDE 29680 DÉBUT. Dessins animés.
 CBJET — WHAT ON EARTH 79970
 CFCF — SHARON MANN'S BODY TECH 49864
 CJPM -CFER — BLA BLA BLA (R) 93280 Talk-show et magazine culturel. Inv.: René Simard. (1h)
 TV5 — PARIS LUMIERES (R) 437870 Magazine de la vie parisienne.
 WCAX — MATLOCK 32338 Drame judiciaire. (1h)
 WCFE — THE KIDSONGS TELEVISION SHOW 266241
 WPTZ — REGIS AND KATHIE LEE 1005883 (1h)
 WVNY — RICKI LAKE 24796 Talk-show. (1h)
 CF — YOGI ET CIE 552425
 RDS — TENNIS (D) 333880 LES INTERNATIONAUX DE FRANCE. En provenance du stade Roland-Garros. (4h) EN

DIRECT
 TSN — THE 1996 FRENCH OPEN TENNIS (D) 409262 Présentation de la quatrième ronde des Internationaux de France, à Roland-Garros. (4h) EN DIRECT
 CANAL D — FILIERE D 82239680 LE GÉNIE CREATEUR DE NORMAN McLAREN. (2h) Voir dimanche, 22h00
 RDI — LE MONDE CE MATIN 7221999
 DISC. — WILDLIFE THEATRE (R) 850086
 FOX — 700 CLUB 18512
9h05
 SE — UNE SECONDE CHANCE 26600226 (1h25)
9h22
 LIFE — IT FIGURES 4519319
9h30
 CKRS — ANNE... LA MAISON AUX PIGNONS VERTS 73999 DÉBUT. Dessins animés.
 CBJET — CBC PLAYGROUND 83661 Émission pour les enfants d'âge pré-scolaire.
 CFCF — COMPANY'S COMING 86883
 TV5 — DES CHIFFRES ET DES LETTRES 9568116 Deux candidats mesurent leurs connaissances en matière d'arithmétique et de vocabulaire. Rediffusion à 18h00.
 WCFE — BIG COMFY GOUGH 979203
 CF — INSPECTEUR GADGET 298715
 FC — TROIS COULEURS: ROUGE 9684116 (1h45)
 RDI — RAISON PASSION 2310609
 DISC. — PROFILES OF NATURE (R) 564777
 FOX — PUB 22203
9h51
 LIFE — REAL LIFE 32194703 (1h appr.)
9h55
 TV5 — LA MÉTÉO DES CINQ CONTINENTS 92328951
10h00
 CKRS — LES MYSTÉRIEUSES CITÉS D'OR 42628 DÉBUT. Dessins animés.
 CBJET — THEODORE TUGBOAT 5026628
 CFCF — DINI 56628 Entrevues. (1h)
 CJPM -CFER — TOP MODELES 77226 Version française de "The Bold and the Beautiful". Avec John McCook et Susan Flannery.
 TV5 — AH! QUELS TITRES 546406 LA FRANCE ET SES COLONIES. Inv.: Alain Ruscio pour "Le Credo de l'homme blanc" et "Amours coloniales"; Gaston-Paul Effa pour "Tout ce bleu"; Régine Desforges pour "La Dernière Colline"; Jean-Claude Simoën pour "Les Fils de rois". (1h) Rediffusion à 2h05.
 WCAX — THE GORDON ELLIOTT SHOW 69154 (1h)
 WCFE — THE PUZZLE PLACE 615593
 WPTZ — THE OPRAH WINFREY SHOW

9596661 Talk-show. (1h)
 WVNY — PUB 66796 (1h)
 CF — SHARKY ET GEORGES 942947
 RDI — L'OMBUDSMAN 2859796
 DISC. — PET CONNECTION (R) 633406
 FOX — BAYWATCH 57086 (1re de 2). (1h)
10h15
 CBJET — FRED PENNER'S PLACE 35638203 Émission pour les enfants d'âge pré-scolaire.
10h30
 CKRS — SOUS LE SIGNE DES MOUSQUETAIRES 25864 DÉBUT. Dessins animés.
 CBJET — MR. DRESSUP 75154
 CJPM -CFER — LISE WATIER ET COMPAGNIE (R) 43680 Magazine féminin sur la beauté, la santé, les produits naturels, auxquels s'ajoute l'art de recevoir et d'harmoniser mets et vins. Sujets: des coiffures pratiques pour l'été; découvrez l'un des plus grands manufacturiers de vêtements féminins au Québec; l'homéopathie démythifiée; comment créer un spa chez soi; l'art de recevoir à la japonaise.
 WCFE — READING RAINBOW 262425
 CF — LES AVENTURIERS DE L'ESPACE 558609
 SE — UN SIMPLE DÉTOUR DU DESTIN 1776845 (1h50)
 RDI — LE POINT MÉDIAS 7210883
 DISC. — HOME WORKS (R) 849970
10h50
 LIFE — THE CAROL DUVAL SHOW 1761628
11h00
 CKRS — VIVRE À NORTHWOOD 19116 DFBUT. La vie quotidienne d'un groupe d'adolescents et de leurs familles. Avec Brigitte Dau, Lochlyn Monro et Deanna Milligan.
 - AU COEUR DE LA NUIT. Grièvement blessé, Jason doit subir une opération. Pendant ce temps, à l'Oasis, la fête continue...
 CBJET — SESAME STREET 98680 (1h)
 CFCF — SKETCHES OF OUR TOWN (R) 55338 GULF OF ST. LAWRENCE & QUEBEC.
 CJPM -CFER — BON APPÉTIT (R) 53970 Thème de la semaine: LES ROTIS. Recette: canard rôti à l'orientale.
 TV5 — FAUT PAS REVER (R) 559970 (1h) Voir dimanche, 19h30.
 WCAX — THE PRICE IS RIGHT 49390 (1h)
 WCFE — GOVERNMENT BY CONSENT 350154 (1h)
 WPTZ — ANOTHER WORLD 9516425 Feuilleton. (1h)
 WVNY — THE MIKE & MATY SHOW 46932 (1h)
 CF — TÉLÉ-PIRATE 1 109357
 CANAL D — ANIMALIER: LA NAISSANCE DES ABEILLES (R) 3627870 (1h)
 RDI — L'ATLANTIQUE EN DIRECT 2641574

LE CONSEIL DES NORMES DE TÉLÉVISION PAR CÂBLE

Si vous avez des préoccupations au sujet de votre service de télévision par câble, veuillez les faire parvenir au:

Conseil des normes de télévision par câble
 220, av. Laurier Ouest (bureau 560)
 Ottawa (Ontario) K1P 5Z9

lundi

(1h)
DISC. — THE GUERRILLA GARDENER (R) 386672
FOX — THE GORDON ELLIOTT SHOW 37222
 Talk-show. (1h)

11h15
FC — THE ADVENTURES OF PRISCILLA, QUEEN OF THE DESERT 51861883 (1h45)

11h18
LIFE — ROOM BY ROOM 9673203
11h30

CKRS — PARFUMS D'ITALIE 10845 ROME. Tourisme gastronomique et visite des grandes villes, des sites célèbres et des diverses régions de l'Italie.
CFCF — TRAVEL, TRAVEL 56067 L'île de Crète.

CJPM — LA VIE AU SAGUENAY-LAC-ST-JEAN 8092999
CFER — LA VIE CHEZ NOUS 7852154
CF — LES SCHTROUMPS 100086
DISC. — HARROWSMITH COUNTRY LIFE (R) 936131

11h45
CJPM - CFER — PREMIERE LIGNE (D) 17159574 Cette émission se poursuivra vers 12h25. EN DIRECT

11h46
LIFE — PETS AND PEOPLE 7613593
11h58
CJPM - CFER — LE TVA 4802628

après-midi

12h00
CKRS — LE MIDI 16116 Information.
CBJET — MIDDAY 62852 (1h)
CFCF — THE FLINTSTONES 69628
TV5 — BIBI ET SES AMIS 332226
WCAX — THE NEWS 1013999
WCFE — TODAY'S FIRST EDITION 253777
WPTZ — NEWS FIVE MIDDAY 3226135
WVNY — REAL STORIES OF THE HIGHWAY PATROL 47086

CF — MA SORCIERE BIEN-AIMÉE 532661
CANAL D — MISSION IMPOSSIBLE 8515116 (1h)
RDI — EURONEWS 7201135
DISC. — DISCOVERY CA (R) 587628 (1h)
FOX — MAURY POVICH 45154 Talk-show. (1h)

12h10
WCAX — ACROSS THE FENCE 16488116
 LOWER BACK PAIN

12h15
LIFE — POOLS, PATIOS & DECKS 7275135
12h20

SE — LETTERMAN VS LENO 50307932 (1h35)
12h25
CJPM - CFER — PREMIERE LIGNE (D) 23025628 (1h05) EN DIRECT. Suite de 11h45.

12h30
CKRS — LES GRANDS MOMENTS DE LA CHANSON FRANÇAISE 7715 DÉBUT. NOUGARO. Des grands de la chanson française se racontent.
CFCF — PULSE 97999
TV5 — LE JOURNAL DE FRANCE 3 748777
WCAX — THE YOUNG AND THE RESTLESS 563654 (1h)
WCFE — HOMESTRETCH 980319
WPTZ — AMERICAN JOURNAL 5528390
WVNY — THE CITY 75357 Feuilleton.
CF — SHLAK 269203
RDI — LE QUÉBEC EN DIRECT 6650131 (1h30)

12h45
LIFE — REAL LIFE 57747222 (1h appr.)

13h00
CKRS — CINÉ-FAMILLE 23593 SORTIS DE ROUTE (2h)
CBJET — ALL MY CHILDREN 82932 (1h)
CFCF — HOMESTYLE (R) 30680
R.-Q. -CIVV — PLANÈTE TERRE 29154 (1h)
TV5 — BOUILLON DE CULTURE (R) 6303932 (1h10) Voir dimanche, 20h30.
WCFE — THINK TANK 354970
WPTZ — DAYS OF OUR LIVES 5523845 Feuilleton. (1h)
WVNY — ALL MY CHILDREN 63512 Feuilleton. (1h)
CF — LES AVENTURES DE TEDDY RUXPIN 709406

FC — EYES OF ANGEL 7073406 (1h45)
RDS — RENDEZ-VOUS REEBOK (R) 716796
TSN — AUTO RACING - INDYCAR: INDYCAR MILWAUKEE GRAND PRIX (R) 285883 7e épreuve de la saison en Indycar, en provenance de Milwaukee, au Wisconsin. (2h)
CANAL D — BIOGRAPHIES (R) 8524864 GRACE KELLY. (1h) Voir 21h00.
DISC. — THE DAYS OF DISCOVERY (R) 563048 (1h)
FOX — DEAR JOHN 48338
13h30

CFCF - WCAX — THE BOLD AND THE BEAUTIFUL 89970/77086
CJPM - CFER — LES FEUX DE L'AMOUR 207319 Feuilleton. (1h)
WCFE — THE WORLD IN REVIEW 972390
CF — MORDICUS 268574
RDS — BASEBALL DES EXPOS (R) 322999 En provenance du Stade olympique, les Expos accueillent les Giants de San Francisco. (3h30)
FOX — PUB 283845 (1h)

13h44
LIFE — WHAT'S FOR DINNER? (R) 3240338
13h55
SE — ELISA 12994593 (1h55)
14h00

CBJET — ONE LIFE TO LIVE 60319 (1h)
CFCF — ANOTHER WORLD 91203 (1h)
R.-Q. -CIVV — PÉRIODE DE QUESTIONS 35203 (1h) Rediffusion à 00h00.
WCAX — AS THE WORLD TURNS 44357 (1h)
WCFE — THINKING ALLOWED 294864
WPTZ — LEEZA GIBBONS 7028048 (1h)
WVNY — ONE LIFE TO LIVE 41999 Feuilleton. (1h)

CF — L'ÎLOT DE LILI 5827338
CANAL D — MONDE ET MYSTÈRES 3771406 (1h) Voir 19h00.
RDI — L'ONTARIO EN DIRECT 2850425 (1h)
DISC. — HOME WORKS (R) 231777

14h10
TV5 — 7 SUR 7 (R) 36169932
LIFE — À COMMUNIQUER 9998048
14h15
CF — REVES D'ENFANTS 82841393

14h30
CJPM - CFER — DES JOURS ET DES VIES 243951 Version française de "Days of Our Lives". Avec Frances Reid, John Clark et Deirdre Hall. (1h)
WCFE — FRENCH IN ACTION 932512 (1h)
CF — COCOTTE-MINUTE 387048
DISC. — PET CONNECTION (R) 970154
FOX — RIMBA'S ISLAND 60390

14h40
LIFE — MEDICAL BREAKTHROUGHS, WEEKLY REPORTS 9246086
14h45
FC — BARAKA 34862628 (1h40)
15h00

CKRS — CINÉ-FAMILLE 736951 L'ÎLE DES PIRATES DISPARUS. (2h)
CBJET — CORONATION STREET 2319 Feuilleton. - La police s'intéresse à Vicky et Steve; Maureen est de meilleure humeur; Kevi et Don ne s'entendent pas sur la gestion du garage.
CFCF — GENERAL HOSPITAL 50883 (1h)
R.-Q. -CIVV — L'ÉCOLE, TOUT UN MONDE À SUIVRE 83680
TV5 — JOURNAL TÉLÉVISÉ DE TV5 2208357

14h40
LIFE — MEDICAL BREAKTHROUGHS, WEEKLY REPORTS 9246086
14h45
FC — BARAKA 34862628 (1h40)
15h00

CKRS — CINÉ-FAMILLE 736951 L'ÎLE DES PIRATES DISPARUS. (2h)
CBJET — CORONATION STREET 2319 Feuilleton. - La police s'intéresse à Vicky et Steve; Maureen est de meilleure humeur; Kevi et Don ne s'entendent pas sur la gestion du garage.
CFCF — GENERAL HOSPITAL 50883 (1h)
R.-Q. -CIVV — L'ÉCOLE, TOUT UN MONDE À SUIVRE 83680
TV5 — JOURNAL TÉLÉVISÉ DE TV5 2208357

14h40
LIFE — MEDICAL BREAKTHROUGHS, WEEKLY REPORTS 9246086
14h45
FC — BARAKA 34862628 (1h40)
15h00

CKRS — CINÉ-FAMILLE 736951 L'ÎLE DES PIRATES DISPARUS. (2h)
CBJET — CORONATION STREET 2319 Feuilleton. - La police s'intéresse à Vicky et Steve; Maureen est de meilleure humeur; Kevi et Don ne s'entendent pas sur la gestion du garage.
CFCF — GENERAL HOSPITAL 50883 (1h)
R.-Q. -CIVV — L'ÉCOLE, TOUT UN MONDE À SUIVRE 83680
TV5 — JOURNAL TÉLÉVISÉ DE TV5 2208357

14h40
LIFE — MEDICAL BREAKTHROUGHS, WEEKLY REPORTS 9246086
14h45
FC — BARAKA 34862628 (1h40)
15h00

CKRS — CINÉ-FAMILLE 736951 L'ÎLE DES PIRATES DISPARUS. (2h)
CBJET — CORONATION STREET 2319 Feuilleton. - La police s'intéresse à Vicky et Steve; Maureen est de meilleure humeur; Kevi et Don ne s'entendent pas sur la gestion du garage.
CFCF — GENERAL HOSPITAL 50883 (1h)
R.-Q. -CIVV — L'ÉCOLE, TOUT UN MONDE À SUIVRE 83680
TV5 — JOURNAL TÉLÉVISÉ DE TV5 2208357

14h40
LIFE — MEDICAL BREAKTHROUGHS, WEEKLY REPORTS 9246086
14h45
FC — BARAKA 34862628 (1h40)
15h00

CKRS — CINÉ-FAMILLE 736951 L'ÎLE DES PIRATES DISPARUS. (2h)
CBJET — CORONATION STREET 2319 Feuilleton. - La police s'intéresse à Vicky et Steve; Maureen est de meilleure humeur; Kevi et Don ne s'entendent pas sur la gestion du garage.
CFCF — GENERAL HOSPITAL 50883 (1h)
R.-Q. -CIVV — L'ÉCOLE, TOUT UN MONDE À SUIVRE 83680
TV5 — JOURNAL TÉLÉVISÉ DE TV5 2208357

14h40
LIFE — MEDICAL BREAKTHROUGHS, WEEKLY REPORTS 9246086
14h45
FC — BARAKA 34862628 (1h40)
15h00

CKRS — CINÉ-FAMILLE 736951 L'ÎLE DES PIRATES DISPARUS. (2h)
CBJET — CORONATION STREET 2319 Feuilleton. - La police s'intéresse à Vicky et Steve; Maureen est de meilleure humeur; Kevi et Don ne s'entendent pas sur la gestion du garage.
CFCF — GENERAL HOSPITAL 50883 (1h)
R.-Q. -CIVV — L'ÉCOLE, TOUT UN MONDE À SUIVRE 83680
TV5 — JOURNAL TÉLÉVISÉ DE TV5 2208357

14h40
LIFE — MEDICAL BREAKTHROUGHS, WEEKLY REPORTS 9246086
14h45
FC — BARAKA 34862628 (1h40)
15h00

CKRS — CINÉ-FAMILLE 736951 L'ÎLE DES PIRATES DISPARUS. (2h)
CBJET — CORONATION STREET 2319 Feuilleton. - La police s'intéresse à Vicky et Steve; Maureen est de meilleure humeur; Kevi et Don ne s'entendent pas sur la gestion du garage.
CFCF — GENERAL HOSPITAL 50883 (1h)
R.-Q. -CIVV — L'ÉCOLE, TOUT UN MONDE À SUIVRE 83680
TV5 — JOURNAL TÉLÉVISÉ DE TV5 2208357

14h40
LIFE — MEDICAL BREAKTHROUGHS, WEEKLY REPORTS 9246086
14h45
FC — BARAKA 34862628 (1h40)
15h00

CKRS — CINÉ-FAMILLE 736951 L'ÎLE DES PIRATES DISPARUS. (2h)
CBJET — CORONATION STREET 2319 Feuilleton. - La police s'intéresse à Vicky et Steve; Maureen est de meilleure humeur; Kevi et Don ne s'entendent pas sur la gestion du garage.
CFCF — GENERAL HOSPITAL 50883 (1h)
R.-Q. -CIVV — L'ÉCOLE, TOUT UN MONDE À SUIVRE 83680
TV5 — JOURNAL TÉLÉVISÉ DE TV5 2208357

14h40
LIFE — MEDICAL BREAKTHROUGHS, WEEKLY REPORTS 9246086
14h45
FC — BARAKA 34862628 (1h40)
15h00

CKRS — CINÉ-FAMILLE 736951 L'ÎLE DES PIRATES DISPARUS. (2h)
CBJET — CORONATION STREET 2319 Feuilleton. - La police s'intéresse à Vicky et Steve; Maureen est de meilleure humeur; Kevi et Don ne s'entendent pas sur la gestion du garage.
CFCF — GENERAL HOSPITAL 50883 (1h)
R.-Q. -CIVV — L'ÉCOLE, TOUT UN MONDE À SUIVRE 83680
TV5 — JOURNAL TÉLÉVISÉ DE TV5 2208357

14h40
LIFE — MEDICAL BREAKTHROUGHS, WEEKLY REPORTS 9246086
14h45
FC — BARAKA 34862628 (1h40)
15h00

CKRS — CINÉ-FAMILLE 736951 L'ÎLE DES PIRATES DISPARUS. (2h)
CBJET — CORONATION STREET 2319 Feuilleton. - La police s'intéresse à Vicky et Steve; Maureen est de meilleure humeur; Kevi et Don ne s'entendent pas sur la gestion du garage.
CFCF — GENERAL HOSPITAL 50883 (1h)
R.-Q. -CIVV — L'ÉCOLE, TOUT UN MONDE À SUIVRE 83680
TV5 — JOURNAL TÉLÉVISÉ DE TV5 2208357

14h40
LIFE — MEDICAL BREAKTHROUGHS, WEEKLY REPORTS 9246086
14h45
FC — BARAKA 34862628 (1h40)
15h00

CKRS — CINÉ-FAMILLE 736951 L'ÎLE DES PIRATES DISPARUS. (2h)
CBJET — CORONATION STREET 2319 Feuilleton. - La police s'intéresse à Vicky et Steve; Maureen est de meilleure humeur; Kevi et Don ne s'entendent pas sur la gestion du garage.
CFCF — GENERAL HOSPITAL 50883 (1h)
R.-Q. -CIVV — L'ÉCOLE, TOUT UN MONDE À SUIVRE 83680
TV5 — JOURNAL TÉLÉVISÉ DE TV5 2208357

14h40
LIFE — MEDICAL BREAKTHROUGHS, WEEKLY REPORTS 9246086
14h45
FC — BARAKA 34862628 (1h40)
15h00

CKRS — CINÉ-FAMILLE 736951 L'ÎLE DES PIRATES DISPARUS. (2h)
CBJET — CORONATION STREET 2319 Feuilleton. - La police s'intéresse à Vicky et Steve; Maureen est de meilleure humeur; Kevi et Don ne s'entendent pas sur la gestion du garage.
CFCF — GENERAL HOSPITAL 50883 (1h)
R.-Q. -CIVV — L'ÉCOLE, TOUT UN MONDE À SUIVRE 83680
TV5 — JOURNAL TÉLÉVISÉ DE TV5 2208357

14h40
LIFE — MEDICAL BREAKTHROUGHS, WEEKLY REPORTS 9246086
14h45
FC — BARAKA 34862628 (1h40)
15h00

WCAX — THE GUIDING LIGHT 5999 (1h)
WCFE — SESAME STREET 742086 (1h)
WPTZ — GOOF TROOP 9833883
WVNY — GENERAL HOSPITAL 12203 Feuilleton. (1h)
CF — FRIPE ET POUILLE 9757390
TSN — RACELINE MOTORSPORTS (R) 213406
CANAL D — AUTOUR DU MONDE EN 80 JOURS (R) 9653864 (1h) Voir 20h00.
RDI — L'OUEST EN DIRECT 8950135 (1h)
DISC. — WILDLIFE INTERNATIONAL (R) 243512
FOX — TAZMANIA 40048
15h09
LIFE — IT FIGURES (R) 4291222
15h15
CF — PIF ET HERCULE 23756086

15h25
TV5 — LA MÉTÉO DES CINQ CONTINENTS 38800845
15h30

CBJET — THE URBAN PEASANT 9703
CFRS — PUB 97319
CJPM - CFER — BIBI ET GENEVIEVE 6319
R.-Q. -CIVV — GRAMMAIRE ET RÉDACTION 22067
TV5 — PLAISIR DE LIRE 594883 Magazine littéraire.
WPTZ — BONKERS 1000628
CF — LA PRINCESSE ASTRONAUTE 382593
TSN — TRANSWORLD SPORT INTERNATIONAL (R) 355203 (1h)
DISC. — SAFARI: OCEAN ADVENTURES (R) 982999
FOX — EEK! STRAVAGANZA 72135

15h39
LIFE — BODY BREAK 1788425
15h50
SE — LE PRINCE DES RIVIÈRES 70032116 (1h45)
16h00

CBJET — DEGRASSI HIGH (R) 9628
CFRS — IMAGES DU QUÉBEC 17834
CFCF — THE OPRAH WINFREY SHOW 39390 (1h)
CJPM - CFER — ALERTE À MALIBU (R) 44222 SAUVETAGE SOCIAL avec David Hasselhoff, Billy Warlock, Erika Eleniak et Jeremy Jackson. - John Cort est de retour pour seconder Eddie dans son programme d'aide aux jeunes délinquants de la ville. Eddie se lie d'amitié avec le chef d'un gang de rue, mais doit faire face à son père qui encourage le jeune homme à la violence. (1h)
R.-Q. -CIVV — JEUNE AUTREMENT 53654 ENTRE DEUX MONDES. Incursion dans le milieu multiculturel de Montréal où trois jeunes dépayés nous racontent ce qu'ils ont quitté pour s'y installer, leurs difficultés d'adaptation et leurs espoirs d'être un jour intégrés à leur nouveau milieu.
TV5 — LA CHANCE AUX CHANSONS 573390 Stars 70 - succès 60.
WCAX — STEP BY STEP 35
WCFE — PAPPYLAND 923864
WPTZ — ALADDIN 1089135
WVNY — GARFIELD & FRIENDS 61970
CF — YOGI ET CIE 301628
CANAL D — CINÉMA 5685609 SUR UN ARBRE PERCHÉ. (1h30)
RDI — LE JOURNAL FR2 6718883

15h39
LIFE — BODY BREAK 1788425
15h50
SE — LE PRINCE DES RIVIÈRES 70032116 (1h45)
16h00

CBJET — DEGRASSI HIGH (R) 9628
CFRS — IMAGES DU QUÉBEC 17834
CFCF — THE OPRAH WINFREY SHOW 39390 (1h)
CJPM - CFER — ALERTE À MALIBU (R) 44222 SAUVETAGE SOCIAL avec David Hasselhoff, Billy Warlock, Erika Eleniak et Jeremy Jackson. - John Cort est de retour pour seconder Eddie dans son programme d'aide aux jeunes délinquants de la ville. Eddie se lie d'amitié avec le chef d'un gang de rue, mais doit faire face à son père qui encourage le jeune homme à la violence. (1h)
R.-Q. -CIVV — JEUNE AUTREMENT 53654 ENTRE DEUX MONDES. Incursion dans le milieu multiculturel de Montréal où trois jeunes dépayés nous racontent ce qu'ils ont quitté pour s'y installer, leurs difficultés d'adaptation et leurs espoirs d'être un jour intégrés à leur nouveau milieu.
TV5 — LA CHANCE AUX CHANSONS 573390 Stars 70 - succès 60.
WCAX — STEP BY STEP 35
WCFE — PAPPYLAND 923864
WPTZ — ALADDIN 1089135
WVNY — GARFIELD & FRIENDS 61970
CF — YOGI ET CIE 301628
CANAL D — CINÉMA 5685609 SUR UN ARBRE PERCHÉ. (1h30)
RDI — LE JOURNAL FR2 6718883

15h39
LIFE — BODY BREAK 1788425
15h50
SE — LE PRINCE DES RIVIÈRES 70032116 (1h45)
16h00

CBJET — DEGRASSI HIGH (R) 9628
CFRS — IMAGES DU QUÉBEC 17834
CFCF — THE OPRAH WINFREY SHOW 39390 (1h)
CJPM - CFER — ALERTE À MALIBU (R) 44222 SAUVETAGE SOCIAL avec David Hasselhoff, Billy Warlock, Erika Eleniak et Jeremy Jackson. - John Cort est de retour pour seconder Eddie dans son programme d'aide aux jeunes délinquants de la ville. Eddie se lie d'amitié avec le chef d'un gang de rue, mais doit faire face à son père qui encourage le jeune homme à la violence. (1h)
R.-Q. -CIVV — JEUNE AUTREMENT 53654 ENTRE DEUX MONDES. Incursion dans le milieu multiculturel de Montréal où trois jeunes dépayés nous racontent ce qu'ils ont quitté pour s'y installer, leurs difficultés d'adaptation et leurs espoirs d'être un jour intégrés à leur nouveau milieu.
TV5 — LA CHANCE AUX CHANSONS 573390 Stars 70 - succès 60.
WCAX — STEP BY STEP 35
WCFE — PAPPYLAND 923864
WPTZ — ALADDIN 1089135
WVNY — GARFIELD & FRIENDS 61970
CF — YOGI ET CIE 301628
CANAL D — CINÉMA 5685609 SUR UN ARBRE PERCHÉ. (1h30)
RDI — LE JOURNAL FR2 6718883

15h39
LIFE — BODY BREAK 1788425
15h50
SE — LE PRINCE DES RIVIÈRES 70032116 (1h45)
16h00

CBJET — DEGRASSI HIGH (R) 9628
CFRS — IMAGES DU QUÉBEC 17834
CFCF — THE OPRAH WINFREY SHOW 39390 (1h)
CJPM - CFER — ALERTE À MALIBU (R) 44222 SAUVETAGE SOCIAL avec David Hasselhoff, Billy Warlock, Erika Eleniak et Jeremy Jackson. - John Cort est de retour pour seconder Eddie dans son programme d'aide aux jeunes délinquants de la ville. Eddie se lie d'amitié avec le chef d'un gang de rue, mais doit faire face à son père qui encourage le jeune homme à la violence. (1h)
R.-Q. -CIVV — JEUNE AUTREMENT 53654 ENTRE DEUX MONDES. Incursion dans le milieu multiculturel de Montréal où trois jeunes dépayés nous racontent ce qu'ils ont quitté pour s'y installer, leurs difficultés d'adaptation et leurs espoirs d'être un jour intégrés à leur nouveau milieu.
TV5 — LA CHANCE AUX CHANSONS 573390 Stars 70 - succès 60.
WCAX — STEP BY STEP 35
WCFE — PAPPYLAND 923864
WPTZ — ALADDIN 1089135
WVNY — GARFIELD & FRIENDS 61970
CF — YOGI ET CIE 301628
CANAL D — CINÉMA 5685609 SUR UN ARBRE PERCHÉ. (1h30)
RDI — LE JOURNAL FR2 6718883

15h39
LIFE — BODY BREAK 1788425
15h50
SE — LE PRINCE DES RIVIÈRES 70032116 (1h45)
16h00

CBJET — DEGRASSI HIGH (R) 9628
CFRS — IMAGES DU QUÉBEC 17834
CFCF — THE OPRAH WINFREY SHOW 39390 (1h)
CJPM - CFER — ALERTE À MALIBU (R) 44222 SAUVETAGE SOCIAL avec David Hasselhoff, Billy Warlock, Erika Eleniak et Jeremy Jackson. - John Cort est de retour pour seconder Eddie dans son programme d'aide aux jeunes délinquants de la ville. Eddie se lie d'amitié avec le chef d'un gang de rue, mais doit faire face à son père qui encourage le jeune homme à la violence. (1h)
R.-Q. -CIVV — JEUNE AUTREMENT 53654 ENTRE DEUX MONDES. Incursion dans le milieu multiculturel de Montréal où trois jeunes dépayés nous racontent ce qu'ils ont quitté pour s'y installer, leurs difficultés d'adaptation et leurs espoirs d'être un jour intégrés à leur nouveau milieu.
TV5 — LA CHANCE AUX CHANSONS 573390 Stars 70 - succès 60.
WCAX — STEP BY STEP 35
WCFE — PAPPYLAND 923864
WPTZ — ALADDIN 1089135
WVNY — GARFIELD & FRIENDS 61970
CF — YOGI ET CIE 301628
CANAL D — CINÉMA 5685609 SUR UN ARBRE PERCHÉ. (1h30)
RDI — LE JOURNAL FR2 6718883

15h39
LIFE — BODY BREAK 1788425
15h50
SE — LE PRINCE DES RIVIÈRES 70032116 (1h45)
16h00

CBJET — DEGRASSI HIGH (R) 9628
CFRS — IMAGES DU QUÉBEC 17834
CFCF — THE OPRAH WINFREY SHOW 39390 (1h)
CJPM - CFER — ALERTE À MALIBU (R) 44222 SAUVETAGE SOCIAL avec David Hasselhoff, Billy Warlock, Erika Eleniak et Jeremy Jackson. - John Cort est de retour pour seconder Eddie dans son programme d'aide aux jeunes délinquants de la ville. Eddie se lie d'amitié avec le chef d'un gang de rue, mais doit faire face à son père qui encourage le jeune homme à la violence. (1h)
R.-Q. -CIVV — JEUNE AUTREMENT 53654 ENTRE DEUX MONDES. Incursion dans le milieu multiculturel de Montréal où trois jeunes dépayés nous racontent ce qu'ils ont quitté pour s'y installer, leurs difficultés d'adaptation et leurs espoirs d'être un jour intégrés à leur nouveau milieu.
TV5 — LA CHANCE AUX CHANSONS 573390 Stars 70 - succès 60.
WCAX — STEP BY STEP 35
WCFE — PAPPYLAND 923864
WPTZ

lundi

Rediffusion à 23h30.

WCFF — WISHBONE 943628
WPTZ — JEOPARDY! 1009999
WVNY — ROSEANNE 58406
CF — LES SCHRUMPFES 381864
TSN — EXTREME SCENE (PD) 730796 (1h)
CANAL D — RAY BRADBURY 5263999
DISC. — THE NEXT STEP (R) 974970
FOX — BLOSSOM 71406 Comédie avec Mayim Bialik.

17h35

SE — LA PRINCESSE ET LES VILAINS LUTINS 84356512 (1h20)

17h39

LIFE — HEALTH MATTERS 1253999

17h45

TV5 — GOURMANDISES 97267593

soirée

18h00

CKRS — SAGUENAY-LAC-ST-JEAN CE SOIR 57777

CBJET — NEWSWATCH 62816 (1h)

CFRS — LA GUERRE DES CLANS 86203 Jeu questionnaire.

CFCF — PULSE 65390 (1h)

CJPM-CFER — LE TVA 5203

R.-Q.-CIVV — PASSE-PARTOUT 11951

TV5 — DES CHIFFRES ET DES LETTRES (R) 590067

WCAX — THE NEWS 53406 (1h)

WCFF — ITN WORLD NEWS 933241 Diffusion du bulletin de nouvelles du réseau ITN de Grande-Bretagne.

WPTZ — NEWS FIVE 1099512

WVNY — NEWSCENTER TWENTY-TWO 55319

CF — MA SORCIERE BIEN-AIMÉE 388777

WCFF — PAINT CANS 4157951 (1h45)

CANAL D — LES CHAMPIONS 8544628 (1h)

RDI — EURONEWS 6448715

DISC. — BEYOND 2000 (R) 756512 (1h)

FOX — THE SIMPSONS 78319 Dessins animés.

18h09

LIFE — NEW ATTITUDE (R) 6000154

18h30

CKRS — MONTRÉAL CE SOIR 71357

CFRS — SUR LES QUAI (D) 67393 DÉBUT. Magazine estival en provenance du Vieux Port. Anim.: Yvan Martineau et Marie-Josée D'Amours. EN DIRECT

CJPM-CFER — PIMENT FORT (R) 9883 Jeu humoristique. Inv.: Serge Grenier, Mario Jean et Bruno Landry.

R.-Q.-CIVV — LE MONDE MERVEILLEUX DE DISNEY 671390 FANTOMES POUR RIRE. La famille Davis emménage dans une maison hantée. (1h)

TV5 — STUDIO GABRIEL 581319 Inv.: les humoristes Élie et Dieudonné. Rediffusion à 23h00.

WCFF — THE NIGHTLY BUSINESS REPORT 924593

WPTZ — NBC NIGHTLY NEWS 1080864

WVNY — ABC WORLD NEWS TONIGHT 79999

CF — LES PREMIERES FOIS 302357

RDS — SPORTS 30 MAG (D) 665512 (1h) EN DIRECT

TSN — TSN SPORTSDESK 965357

RDI — AU TRAVAIL! 6439067 Magazine d'information sur le monde de l'emploi.

FOX — ROSEANNE 92999 (1re de 2). Comédie avec Roseanne et John Goodman.

18h39

LIFE — LIFE! 1665999

18h55

SE — JUNIOR DANS LES LIGUES MAJEURES 30845203 (2h05)

19h00

CKRS — L'ENFER C'EST NOUS AUTRES 44715 DÉBUT. Magazine culturel estival avec Julie Snyder. Pour la saison d'été, L'Enfer passera 9 des 13 semaines de sa durée dans la cour des téléspectateurs et les quatre autres semaines, dans le site des grands festivals dont le Festival de jazz de Montréal et le Festival d'été de Québec. Entrevues et performances de vedettes et critiques des spectacles les plus courts seront au programme. Ce soir: performance inédite de Ginette Reno et entrevue avec Céline Dion.

CBJET — CITY PEAT 7628



Black Fox, à 19 h 30 à CFRS

CFRS — BESOIN D'AMOUR (R) 73241 Variétés avec Guy A. Lepage.

CFCF — ENTERTAINMENT TONIGHT 4609

CJPM-CFER — CHASSE AUX TRÉSORS 2241 Jeu de Loto-Québec avec Rémy Girard.

TV5 — JOURNAL TÉLÉVISÉ DE FRANCE 2 854777

WCAX — CBS EVENING NEWS 4425

WCFF — THE NEWS HOUR WITH JIM LEHRER 472715 (1h)

WPTZ — HOME IMPROVEMENT 9825864

WVNY — STAR TREK: THE NEXT GENERATION 69609 (1h)

TSN — TSN INSIDE SPORTS... THE ROAD TO THE STANLEY CUP (D) 238715 EN DIRECT

CANAL D — MONDES ET MYSTÈRES 2053661 LA MAIN DIVINATOIRE (11e de 15). Le phénomène de radiesthésie. Certaines personnes sont très sensibles aux variations des champs magnétiques terrestres et peuvent détecter des cours d'eau souterrains ou des minerais à l'aide d'une baguette ou d'un pendule. (1h) Rediffusion à 4h00.

RDI — LE MONDE CE SOIR 4266067

DISC. — DISCOVERY CA 778883 (1h)

FOX — CHEERS 65357 (1re de 3).

19h09

LIFE — WOMEN, LIFESTYLE & MONEY 3164357

19h30

CKRS — LA SOIRÉE DU HOCKEY MOLSON À RADIO-CANADA (D) 472777 Sous-réves. Séries éliminatoires. Équipes à confirmer. (2h30 appr.) EN DIRECT

CBJET — FRESH PRINCE OF BEL-AIR 9241 Comédie avec Will Smith. ATTENTION: possibilité d'un match de finale de hockey.

CFRS — BLACK FOX 864609 (1re de 6). Minisérie western avec Christopher Reeve, Raoul Trujillo, Tony Todd, Janet Bailey et Nancy Sorel. - Deux amis d'enfance, l'un Blanc, l'autre Noir, s'installent au Texas avec leurs familles. Là, ils doivent combattre le racisme plus ou moins avoué de leurs voisins... en plus de la menace que représentent certains Amérindiens qui, un jour, kidnappent les épouses des colons. (1h) À suivre lundi prochain, même heure.

CFCF — THE SIMPSONS 1785 Dessins animés.

CJPM-CFER — RIRA BIEN (R) 5067

R.-Q.-CIVV — LE MONDE DES VOLCANS 31715 DE KATMAI À SAINT HELENS (1re de 6). Le célèbre volcanologue Maurice Kraft nous explique l'éruption du Mount Saint Helens dans l'état de Washington. Cette éruption est considérée comme l'explosion volcanique la plus spectaculaire depuis le début du siècle.

TV5 — DROIT DE CITÉ 485883 Le sort des réfugiés économiques à leur arrivée en Belgique et visite exclusive d'un centre de détention. (1h) Rediffusion mardi, 11h00.

WCAX — ENTERTAINMENT TONIGHT 48

WPTZ — WHEEL OF FORTUNE 1086048

RDS — TENNIS (R) 864777 LES INTERNATIONAUX DE FRANCE. En

provenance du stade Roland-Garros. (3h)

TSN — WORLD CHAMPIONSHIP BOXING (R) 729680 Combat opposant Bronco McKart à Winky Wright. (1h30)

RDI — CAPITAL ACTIONS 6428951

FOX — HOME IMPROVEMENT 81883 Comédie avec Tim Allen.

19h39

LIFE — NATURE WALK 5911446

19h45

FC — DENNIS MILLER: CITIZEN ARCANÉ 46320951 (1h12)

20h00

CBJET — THE NANNY 3048 Comédie avec Fran Drescher. Sous réserves.

CFCF — THE BILLY GRAHAM CRUSADE 83609 SPÉCIAL. Religion. (1h)

CJPM-CFER — ALERTE À MALIBU (R) 81241 LA BAIE DU CAUCHEMAR (dern. de 2). Avec David Hasselhoff, David Charvet, Pamela D. Anderson et Alexandra Paul. - Mitch vient au secours d'une plongeuse qui prétend avoir été attaquée par une sorte de monstre alors qu'elle faisait de la photographie sous-marine. Après avoir sauvé une jeune fille de la noyade, Shauni l'aide à mettre sur pied un programme communautaire dans son quartier. (1h)

R.-Q.-CIVV — TÉLÉSCIENCE 34999 LE PRINCE HARFANG. Documentaire sur le harfang des neiges, cet oiseau fabuleux, quasi mythique, qui est devenu l'emblème aviaire du Québec. (1h)

WCAX — THE NANNY (R) 3195 Comédie avec Fran Drescher.

WCFF — MOUNTAIN LAKE SERENADE 458135 Images de la région des montagnes Adirondacks accompagnées d'une trame musicale appropriée. (1h)

WPTZ — NBC MONDAY NIGHT AT THE MOVIES 2149628 BACKDRAFT. (3h)

WVNY — THE BILLY GRAHAM CRUSADE 78357 SPÉCIAL. Religion. (1h)

CANAL D — AUTOUR DU MONDE EN 80 JOURS (R) 2079609 PAR LES POILS (4e de 7). Notre globe-trotter atteint enfin l'Inde mais son retard s'est aggravé. À Madras, le seul bateau qui se prépare à appareiller ne prend pas de passagers. Palin persuade le quartier-maître de l'engager comme matelot jusqu'à Singapour. (1h)

RDI — GRANDS REPORTAGES 8347203 L'HISTOIRE DE GÉRALDINE. En 1964, Geraldine Santoro est retrouvée morte suite à un avortement illégal. Une photo de la police la montrant nue et ensanglantée fait le tour du monde et devient le symbole de la lutte pour l'avortement. Sa famille et ses amies livrent leur témoignage. (1h)

DISC. — THE GLOBAL FAMILY (R) 244241

FOX — NED & STACEY 41777 Comédie.

20h09

LIFE — LET'S BUILD 1925593

20h30

CBJET — À COMMUNIQUER 359086 (1h30)

Voir 19h30.

CFRS — CINÉMA 798067 UNE FEMME ENCOMBRANTE. (2h) À suivre lundi prochain, même heure.

TV5 — BAS LES MASQUES 3105512 ILS ONT GAGNÉ LE GROS LOT, ET ENSUITE? Témoinnage de gagnants aux jeux de hasard sur la gestion de leur soudaine fortune. (1h15)

Rediffusion mercredi, 13h00 et jeudi, 1h05.

WCAX — DAVE'S WORLD (R) 2680 Comédie avec Harry Anderson.

DISC. — WILD SANCTUARIES 230048

FOX — LAST FRONTIER 53512

20h39

LIFE — KITTY BARTHOLOMEW: YOUR HOME 3745593

20h57

FC — TMN TONIGHT 16543864

21h00

CFCF — MURPHY BROWN (R) 35574 Comédie.

CJPM-CFER — MARIA DES EAUX-VIVES (R) 78777 (7e de 8). Drame avec Maria Schell, Jacques Godin et Stéphane Bierry. - Joël reçoit une convocation du palais de justice de Versailles. Maria demande de l'argent à Frédéric qui accepte de sauver Eau-Vives, puis elle se rend visiter Joël qui est emprisonné. Pierre avoue avoir vu la bagarre entre Joël et Gabriel alors qu'il était sur le toit à surveiller Isabelle dans sa chambre. Gêné de sa révélation, il veut quitter Eau-Vives. (1h) À suivre lundi prochain, même heure.

R.-Q.-CIVV — 3E FESTIVAL INTERNATIONAL DU CIRQUE DE VÉRONNE 86864 Le rendez-vous annuel des amoureux du cirque venus admirer les artistes internationaux qui rivalisent d'élégance, d'audace et de virtuosité.

WCAX — MURPHY BROWN (R) 3390 Comédie avec Candice Bergen.

WCFF — THE SCOTTISH FIDDLE ORCHESTRA PRESENTS THE FIDDLER'S PARTY 728406 Spectacle de danse et de musique écossaise présentée au grand hall du Château de Borthwick, accompagnée de superbes images du paysage écossais. (1h30)

WVNY — THE 1996 WORLD MUSIC AWARDS 48116 Soirée de remise de prix aux artistes du monde musical, enregistrée le 8 mai dernier au Sporting Club de Monte Carlo. Jean-Claude Van Damme accueille Céline Dion, Hootie & the Blowfish, Michael Jackson, Seal, TLC, Shania Twain, Diana Ross. (2h)

FC — THE FLINTSTONES 7741628 (1h45)

SE — GLADIATOR 2000 359390 (1h30)

TSN — BOXING SPECIAL (R) 395574 Combat opposant Azumah Nelson à Jesse James Leija. (2h)

CANAL D — BIOGRAPHIES (R) 2059845 GRACE KELLY. Fille de la haute bourgeoisie, elle a de la classe et de l'humour. Elle donne la réplique à Gary Cooper et à Clark Gable, puis elle quitte les feux des projecteurs pour les palais de Monaco. D'actrice à princesse, un

À ne pas manquer

MARDI 4 JUIN
16 h 00:
L'OSTÉOPOROSE,
LA MALADIE SILENCIEUSE

JEUDI 6 JUIN
11 h 00:
L'ESPÉRANCE

VENDREDI 7 JUIN
20 h 00:
30 ANS DE DANSE AVEC
LE MONDE DE DISNEY

DE NOTRE UNION NAÎT NOTRE PLUS BELLE IMAGE...

Canal 9

545-1127

Vidéotron

Pour passionnés seulement

lundi

parcours étincelant qui connaît une fin tragique. (1h)

RDI — LE TÉLÉJOURNAL 8968154

DISC. — HARROWSMITH COUNTRY LIFE 986816
FOX — LA FIREFIGHTERS 32593 SPÉCIAL (1h)

21h09

LIFE — GARDENER'S WORLD 9015135

21h30

CFCF — CYBILL 77135

R.-Q. -CIVV — OPTION ÉDUCATION 865203 L'ÉCOLE, QU'EST-CE QUE ÇA DONNE? Des jeunes du secondaire nous disent ce qu'ils pensent de l'école, ce qu'ils pensent de leurs professeurs et si l'école les aide à réfléchir sur leur avenir professionnel. (1h)

WCAX — CYBILL (R) 58951 Comédie.

RDI — MAISONNEUVE À L'ÉCOUTE 9699945 (1h)

DISC. — INTERNATIONAL OLYMPIC HALL OF FAME 588357

21h39

LIFE — REAL LIFE 14940338 (1h)

21h45

TV5 — AUTANT SAVOIR 62597116 Les Centres de jour en Belgique qui permettent aux handicapés d'avoir une vie presque normale. Rediffusion mercredi, 14h15.

22h00

CKRS — LE TÉLÉJOURNAL 7314628

CBJET — THE NATIONAL / CBC NEWS 42338 (1h) Heure de diffusion sous réserves.

CFCF — LAW & ORDER 66932 Drame policier. (1h)

CJPM -CFER — LE TVA, ÉL. TION RÉSEAU 35661

WCAX — CHICAGO HOPE (R) 1048 Drame médical avec Christine Lahti et Adam Arkin. (1h)

CANAL D — LE MONDE EN GUERRE 2052932 BARBAROSSA (5e de 26). Hitler tourne ses chars d'assaut contre l'Union soviétique. Après plusieurs victoires foudroyantes, l'armée allemande s'enlise dans le terrible hiver russe. (1h) Rediffusion mardi, 5h00.

DISC. — THE PROMISED LAND 777154 (1h)

FOX — SEINFELD 69767 Comédie avec Jerry Seinfeld.

DISC. — AMERICA'S MOST WANTED FINAL JUSTICE 16067

DISC. — DISCOVERY CA (R) 350661 (1h)

DISC. — AMERICA'S MOST WANTED FINAL JUSTICE 16067

DISC. — AMERICA'S MOST WANTED FINAL JUSTICE 16067

DISC. — AMERICA'S MOST WANTED FINAL JUSTICE 16067

DISC. — AMERICA'S MOST WANTED FINAL JUSTICE 16067

DISC. — AMERICA'S MOST WANTED FINAL JUSTICE 16067

DISC. — AMERICA'S MOST WANTED FINAL JUSTICE 16067

DISC. — AMERICA'S MOST WANTED FINAL JUSTICE 16067

DISC. — AMERICA'S MOST WANTED FINAL JUSTICE 16067

DISC. — AMERICA'S MOST WANTED FINAL JUSTICE 16067

DISC. — AMERICA'S MOST WANTED FINAL JUSTICE 16067

DISC. — AMERICA'S MOST WANTED FINAL JUSTICE 16067

DISC. — AMERICA'S MOST WANTED FINAL JUSTICE 16067

DISC. — AMERICA'S MOST WANTED FINAL JUSTICE 16067

DISC. — AMERICA'S MOST WANTED FINAL JUSTICE 16067

DISC. — AMERICA'S MOST WANTED FINAL JUSTICE 16067

DISC. — AMERICA'S MOST WANTED FINAL JUSTICE 16067

DISC. — AMERICA'S MOST WANTED FINAL JUSTICE 16067

DISC. — AMERICA'S MOST WANTED FINAL JUSTICE 16067

DISC. — AMERICA'S MOST WANTED FINAL JUSTICE 16067

DISC. — AMERICA'S MOST WANTED FINAL JUSTICE 16067

DISC. — AMERICA'S MOST WANTED FINAL JUSTICE 16067

DISC. — AMERICA'S MOST WANTED FINAL JUSTICE 16067

DISC. — AMERICA'S MOST WANTED FINAL JUSTICE 16067

DISC. — AMERICA'S MOST WANTED FINAL JUSTICE 16067

DISC. — AMERICA'S MOST WANTED FINAL JUSTICE 16067

DISC. — AMERICA'S MOST WANTED FINAL JUSTICE 16067

DISC. — AMERICA'S MOST WANTED FINAL JUSTICE 16067

DISC. — AMERICA'S MOST WANTED FINAL JUSTICE 16067

DISC. — AMERICA'S MOST WANTED FINAL JUSTICE 16067

DISC. — AMERICA'S MOST WANTED FINAL JUSTICE 16067

DISC. — AMERICA'S MOST WANTED FINAL JUSTICE 16067

DISC. — AMERICA'S MOST WANTED FINAL JUSTICE 16067

DISC. — AMERICA'S MOST WANTED FINAL JUSTICE 16067

DISC. — AMERICA'S MOST WANTED FINAL JUSTICE 16067

DISC. — AMERICA'S MOST WANTED FINAL JUSTICE 16067

DISC. — AMERICA'S MOST WANTED FINAL JUSTICE 16067

DISC. — AMERICA'S MOST WANTED FINAL JUSTICE 16067

DISC. — AMERICA'S MOST WANTED FINAL JUSTICE 16067

DISC. — AMERICA'S MOST WANTED FINAL JUSTICE 16067

DISC. — AMERICA'S MOST WANTED FINAL JUSTICE 16067

DISC. — AMERICA'S MOST WANTED FINAL JUSTICE 16067

DISC. — AMERICA'S MOST WANTED FINAL JUSTICE 16067

DISC. — AMERICA'S MOST WANTED FINAL JUSTICE 16067

DISC. — AMERICA'S MOST WANTED FINAL JUSTICE 16067

DISC. — AMERICA'S MOST WANTED FINAL JUSTICE 16067

DISC. — AMERICA'S MOST WANTED FINAL JUSTICE 16067

DISC. — AMERICA'S MOST WANTED FINAL JUSTICE 16067

DISC. — AMERICA'S MOST WANTED FINAL JUSTICE 16067

DISC. — AMERICA'S MOST WANTED FINAL JUSTICE 16067

DISC. — AMERICA'S MOST WANTED FINAL JUSTICE 16067

DISC. — AMERICA'S MOST WANTED FINAL JUSTICE 16067

DISC. — AMERICA'S MOST WANTED FINAL JUSTICE 16067

22h05
TV5 — PARIS LUMIERES 66865319 Inv.: Annie Girardot, comédienne. Rediffusion mardi, 9h00.

22h24
CKRS — LE POINT 38732131 Reportages et entrevues sur les événements significatifs de l'actualité nationale et internationale.

22h30
CFRS — LE GRAND JOURNAL 62319
CJPM -CFER — CHA BA DA (D) 13883 Talk-show (1h) EN DIRECT

R.-Q. -CIVV — CINÉMA 688715 LES YEUX SANS VISAGE (1h30)

TV5 — JOURNAL TÉLÉVISÉ BELGE 7830965

WCFE — LOREENA MCKENIT: NO JOURNEY'S END 4551574 Profil musical sur cette auteure-compositrice-interprète canadienne qui transcende la musique celtique et nouvel âge.

RDS — SPORTS 30 MAG (D) 920222 (1h) EN DIRECT

SE — IMPULSIONS 1165406 (1h35)

RDI — LE CANADA AUJOURD'HUI - ÉDITION ATLANTIQUE ET ONTARIO 7211512

FOX — COPS 15425

22h39

LIFE — NATURE WALK 1778241

22h45

FC — DOUBLE CROSS 27078311 (1h45)

22h55

TV5 — LA MÉTÉO DES CINQ CONTINENTS 46151951

23h00

CKRS — LES NOUVELLES DU SPORT 34425

CBJET — NEWSWATCH AT ELEVEN 30785

CFRS — SPORTS PLUS 56661

CFCF — CTV NATIONAL NEWS 47319

TV5 — STUDIO GABRIEL (R) 660425 Voir 18h30.

WCAX — THE NEWS 3699048

WPTZ — NIGHTLY NEWS ON FIVE 1889222

WVNY — NEWSCENTER TWENTY-TWO 4131951

TSN — TSN SPORTSDESK 998845 (1h)

CANAL D — LES ENVAHISSEURS 2172785 (1h)

RDI — LE CANADA AUJOURD'HUI - L'ÉDITION QUÉBÉCOISE 8970999

DISC. — DISCOVERY CA (R) 350661 (1h)

FOX — AMERICA'S MOST WANTED FINAL JUSTICE 16067

23h09

LIFE — LET'S BUILD (R) 5631715



Buffet froid, avec Gérard Depardieu, à 00 h 00 au Canal D

23h10
WCFE — EASTENDERS 8902203 Feuilleton.

23h30
CKRS — LA MÉTÉO 8570593
CBJET — TAXI 58574

CFRS — VISION MONDIALE 396357

Information et reportages sur le développement international et le secours d'urgence. (1h)

CFCF — PULSE 9210680

CJPM -CFER — LE TVA SPORTS 9330086

TV5 — VISIONS D'AMÉRIQUE (R) 3948680

RDS — SPORTS EXTREMES 1995 (R) 650951

JOUR 7 - FINALES. (1h30)

RDI — LES NOUVELLES DU SPORT 3032067

FOX — MASH 97116

23h35

CKRS — LA POLITIQUE FÉDÉRALE 19002661

WCAX — THE LATE SHOW WITH DAVID LETTERMAN 4304116 Talk-show avec David Letterman. (1h appr.)

WPTZ — THE TONIGHT SHOW WITH JAY LENO 9920715 Talk-show. (1h)

WVNY — NIGHTLINE 8577406

23h39
LIFE — KITTY BARTHOLOMEW: YOUR HOME (R) 7143593

23h40
CKRS — LA POLITIQUE PROVINCIALE 98124715

WCFE — CHARLIE ROSE 1010116 (1h)

RDI — LE CANADA AUJOURD'HUI - ÉDITION DE L'OUEST 60696864

23h45

CKRS — CINÉMA 9871715 LE LIEU DU CRIME. (2h)

CFCF — SPORTS NIGHT 71290425

TV5 — LE CERCLE DE MINUIT 95591135 LES ORIGINES. Inv.: Hubert Reeves, Joël de Rosnay, Dominique Simonet et Yves Coppens pour l'ouvrage "La Plus Belle Histoire du monde". Jean-Louis Fournier pour "Sciences naturelles et impertinentes". Anne Dambricourt-Malasse du CNRS, le philosophe Jean-François Khan. (1h20)

23h52

CJPM -CFER — TIRAGES DE "LA QUOTIDIENNE" - "BANCO" 9201932

00h00

CBJET — CBC LATE NIGHT 33408655 DERSU UZALA (2h50)

CFCF — SIGHTINGS 95742 (1h)

R.-Q. -CIVV — LA PÉRIODE DE QUESTIONS (R) 194810 (1h)

TSN — WWF RAW (PD) 787346 Lutte professionnelle. (1h)

CANAL D — CINÉMA 9923520 BUFFET FROID. (1h30)

RDI — CAPITAL ACTIONS (R) 9464907

DISC. — THE GLOBAL FAMILY (R) 952162

FOX — STAR TREK: THE NEXT GENERATION 351278 (1h)

00h05

WVNY — PUB 52888013 (5h55)

SE — SEXY ZAP 51552520

00h09

LIFE — GARDENER'S WORLD (R) 3751891

00h30

FC — THE STONED AGE 974742 (1h30)

SE — EMOTIONS 7775278

RDI — EURONEWS 4391100

DISC. — WILD SANCTUARIES (R) 245384

00h35

WCAX — THE LATE LATE SHOW 4271810 (1h)

WPTZ — LATE NIGHT WITH CONAN O'BRIEN 4626094 Talk-show. (1h)



BLONDIE
DEAN YOUNG & STAN DRAKE



On était supposé présenter une sculpture sur glace à la réception mais voilà que l'artiste vient de se décommander!

C'était notre pièce maitresse!



Chéri! On a besoin de toi! Viens vite, c'est urgent!

J'arrive tout de suite!



Que diriez-vous si je tentais ma chance!

Pourquoi pas?

Qu'est-ce qu'on a à perdre?

lundi

00h39
LIFE — REAL LIFE (R) 4639568 (1h)

00h40
WCFE — MYSTERY! (R) 4470655 (1h)

00h55
SE — PAS TRES CATHOLIQUE 41054510 (1h35)

01h00
CFCF — CINEMA TWELVE 84475617 THE CASE OF THE ALL-STAR ASSASSIN. (2h05)
RDS — LA SÉRIE "NASCAR TRUCK" (R) 208094 Course de camions sanctionnée par la NASCAR, en provenance de Tucson, en Arizona. (1h)
TSN — EXTREME SCENE (R) 220636 (1h)
RDI — INFO PACIFIQUE 4371618
DISC. — HARROWSMITH COUNTRY LIFE (R) 876704
FOX — HUNTER 887278 Aventures avec Fred Dryer. (1h)

01h05
TV5 — MUSIQUES AU COEUR (R) 9751655 (1h) Voir dimanche, 11h00.

01h30
CANAL D — RAY BRADBURY 5277297
RDI — MAISONNEUVE À L'ÉCOUTE (R) 9710094 (1h)
DISC. — INTERNATIONAL OLYMPIC HALL OF FAME (R) 516810

01h35
WCAX — PUB 8151758
WPTZ — LATER WITH GREG KINNEAR 3559365 Talk-show.

01h39
LIFE — WHAT'S FOR DINNER? (R) 3562839

01h40
WCFE — STARHUSTLER 9842568

02h00
FC — MY LIFE AS A DOG: A DAY IN THE LIFE 555549
RDS — SPORTS 30 (D) 936365 Un résumé détaillé des événements sportifs de fin de soirée. EN DIRECT
TSN — TSN SPORTSDESK 958907

CANAL D — EN RAPPEL: JULIEN CLERC (R) 2834100 (1h)
DISC. — THE PROMISE LAND (R) 891988 (1h)
FOX — STAR TREK 486704 (1h)

02h05
TV5 — AH! QUELS TITRES (R) 1502891 (1h) Voir 10h00.
WCAX — NORTHERN EXPOSURE 2614162 (1h)
WPTZ — PUB 7819075

02h09
LIFE — THE CANADIAN TRAVEL SHOW (R) 7822549

02h30
FC — HOLOGRAM MAN 7147926 (1h45)
RDS — TENNIS (R) 214365 LES INTERNATIONAUX DE FRANCE. En provenance du stade Roland-Garros. (3h)
SE — MEURTRE AVEC PRÉMÉDITATION 74518636 (2h05)
TSN — KIANA'S FLEX APPEAL (R) 960742
RDI — LE CANADA AUJOURD'HUI - L'ÉDITION QUÉBÉCOISE (R) 1939839

02h35
WPTZ — NBC NIGHTSIDE 74724278 (2h25)

02h39
LIFE — YOUR BABY AND CHILD (R) 2313278

03h00
TSN — RACELINE MOTORSPORTS (R) 427452
CANAL D — LE GOUT DU MONDE (R) 6044384 (1h) RDI — INFO PACIFIQUE (R) 3725574
DISC. — BEYOND 2000 (R) 865075 (1h)
FOX — HUNTER 283704 Aventures avec Fred Dryer. (1h)

03h05
TV5 — RADIO FRANCE INTERNATIONALE 48591029 (4h25)

03h06
CFCF — CINEMA TWELVE SECOND FEATURE 36654433 TRAIL OF THE PINK PANTHER. (1h40)

03h09
LIFE — POOLS, PATIOS & DECKS (R) 3942433

03h30
TSN — NHRA DRAG RACING: WINSTON SELECT INVITATIONALS (R) 666891 Épreuves

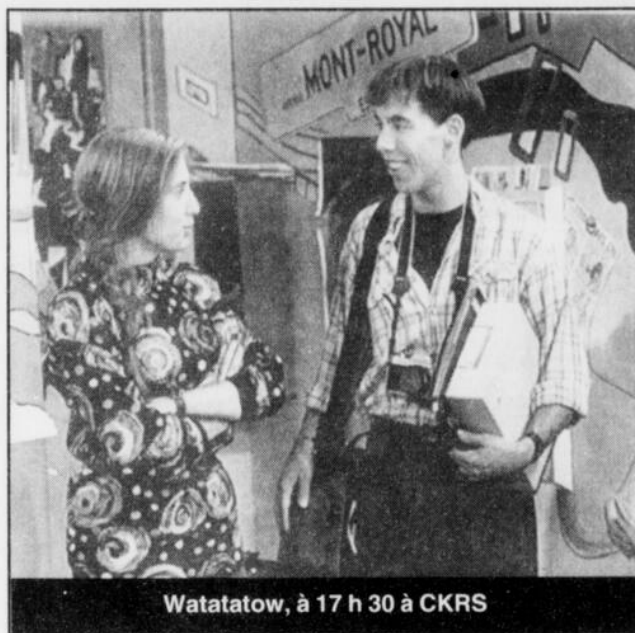

Watatatow, à 17 h 30 à CKRS

d'accélération, en provenance de Rockingham, en Caroline du Nord. (1h)
RDI — LE CANADA AUJOURD'HUI - ÉDITION ATLANTIQUE ET ONTARIO (R) 1913891

03h39
LIFE — NEW ATTITUDE (R) 3065075

04h00
CANAL D — MONDES ET MYSTÈRES (R) 3545177 (1h) Voir 19h00.
RDI — LE CANADA AUJOURD'HUI - L'ÉDITION QUÉBÉCOISE (R) 1934384
DISC. — UNTAMED WORLD (R) 592617 (1h)
FOX — NORTHERN EXPOSURE 911075 (1h)

04h09
LIFE — IT FIGURES (R) 6095988

04h15
FC — LOVE & HUMAN REMAINS 3838907

04h30
TSN — MOTORING '96 (R) 428181
RDI — NOUVELLES DU SPORT (R) 3002013

04h35
SE — CINÉMA DES EFFETS SPÉCIAUX 5993365

04h39
LIFE — REAL LIFE (R) 29196128 (1h) Les émissions reprennent à 6h00.

04h40
RDI — LE CANADA AUJOURD'HUI - ÉDITION DE L'OUEST (R) 2668075

04h46
CFCF — RAWHIDE 9069100 Western.



©1998 by King Features Syndicate, Inc. World rights reserved.



mardi matinée

5h00

SE — JUNIOR DANS LES LIGUES MAJEURES 507538 (2h)
TSN — RINKSIDE (R) 796094
CANAL D — LE MONDE EN GUERRE (R) 9943384 (1h) Voir lundi, 22h00
RDI — LE CANADA AUJOURD'HUI - ÉDITION ATLANTIQUE ET ONTARIO (R) 8861926
DISC. — BEYOND 2000 (R) 720891 (1h)
FOX — THIS MORNING'S BUSINESS 360926

5h30

WCAX — THIS MORNING'S BUSINESS 37075
WPTZ — PUB 1980520
RDS — AUTODROME ST-EUSTACHE PRÉSENTE... (R) 976723
TSN — TSN REEBOK CARIBBEAN WORKOUT (PD) 591075
RDI — LE MONDE CE MATIN 9465636
FOX — SAILOR MOON 555907

5h40

CFXC — VIDEO GOLD 23095365

6h00

CFXC — THE SMOGGIES 10346
CJPM -CFER — SALUT, BONJOUR! (D) 529346 (3h) EN DIRECT
WCAX — CBS MORNING NEWS 16094 (1h)
WPTZ — NBC NEWS AT SUNRISE 1408471 (1h)
WVNY — ABC WORLD NEWS THIS MORNING 81926 (1h)
RDS — RENDEZ-VOUS REEBOK (R) 979810
TSN — TSN SPORTSDESK 581568 (3h)
CANAL D — ANIMALIER: LA NUIT DU CRAPAUD 5569617 LA NUIT DU CRAPAUD. (1h) Rediffusion à 11h00.
RDI — EURONEWS 9468723
DISC. — THE GUERRILLA GARDENER (R) 963278
FOX — BONKERS 558094
LIFE — MEDICAL BREAKTHROUGHS, WEEKLY REPORT 1996181

6h15

FC — YOUNG IVANHOE 80021891 (1h45)

6h30

CFXC — CANADA A.M. 220029 (2h30)
WCFC — BLOOMBERG BUSINESS NEWS 174758
RDS — SPORTS 30 (R) 787278 Un résumé détaillé des événements sportifs de la veille. (2h)
RDI — CAPITAL ACTIONS (R) 2739988
DISC. — WILDLIFE INTERNATIONAL (R) 442100
FOX — ALADDIN 40146
LIFE — IT FIGURES 7936013

7h00

CKRS — BON MATIN (D) 46365 (2h) EN DIRECT
CBJET — THE CBC MORNING NEWS 96655 (2h)
WCAX — CBS THIS MORNING 47365 (2h)
WCFC — SESAME STREET 305346 (1h)
WPTZ — THE TODAY SHOW 9411926 (2h)
WVNY — GOOD MORNING AMERICA 44907 (2h)
CF — MAYA L'ABEILLE 180839
SE — SPIDERMAN 794181
CANAL D — AUTOUR DU MONDE EN 80 JOURS 5548617 (1h) Voir 20h00.
RDI — BON MATIN 2546075 (2h)
DISC. — UNTAMED WORLD (R) 321278 Diffusion de deux documentaires. (1h)
FOX — GARGOYLES 39013
LIFE — WHAT'S FOR DINNER? 9495988

7h26

SE — COUP DE BLEU DANS LES ÉTOILES 35900636

7h30

TV5 — TÉLÉMATIN 775988 (1h30)
CF — MINI-FÉE 169346
FOX — POWER RANGERS 18520
LIFE — TOURIST TRAP 9407723

7h51

SE — LA PIERRE DU REVE 34181075

8h00

WCFC — BARNEY & FRIENDS 628549
CF — RUPERT 636433
FC — BORN WILD 5830568 (1h45)
CANAL D — BIOGRAPHIES 5549346 INGRID BERGMAN. (1h) Voir 21h00.
DISC. — DISCOVERY.CA (R) 322907 (1h)
FOX — V-R TROOPERS 92907
LIFE — ALIVE! 3123094

8h15

SE — CINÉMA DES EFFETS SPÉCIAUX 59175742

8h30

WCFC — MR. ROGERS' NEIGHBORHOOD 610520
CF — CALIMÉRO ET SES AMIS 635704
RDS — RENDEZ-VOUS REEBOK (R) 642094
FOX — THE LITTLEST PET SHOP 91278
LIFE — LET'S BUILD 3122365

8h40

SE — CASSE-NOISETTE 46605636 (1h35)

9h00

CKRS — CLYDE 26926
CBJET — WHAT ON EARTH 43988
CFXC — SHARON MANN'S BODYTECH 39810
CJPM -CFER — BLA BLA BLA (R) 34926 Inv.: Serge Chapleau. (1h)
TV5 — PARIS LUMIERES (R) 807988
WCAX — MATLOCK 49810 (1re de 2). (1h)
WCFC — THE KIDSONGS TELEVISION SHOW 634100
WPTZ — REGIS AND KATHIE LEE 1909655 (1h)

WVNY — RICKI LAKE 14742 (1h)
CF — YOGI ET CIE 659384

RDS — TENNIS (D) 886926 LES INTERNATIONAUX DE FRANCE. Présentation des matchs de quarts de finale, en provenance du stade Roland-Garros. (4h) EN DIRECT
TSN — THE 1996 FRENCH OPEN TENNIS (D) 808568 Présentation des quarts de finale des Internationaux de France, à Roland-Garros. (4h) EN DIRECT

CANAL D — MAIGRET 6043758 MAIGRET ET LE CLOCHARD avec Jean Richard, Johan Leysen et André Penvern. - Un commissaire enquête sur une tentative d'assassinat commise contre un clochard le long des berges de la Seine à Paris. (1h30)

RDI — LE MONDE CE MATIN 7118471
DISC. — WILDLIFE THEATRE (R) 627704
FOX — 700 CLUB 88758
LIFE — NEW ATTITUDE 3113617

9h30

CKRS — ANNE... LA MAISON AUX PIGNONS VERTS 30617
CBJET — CBC PLAYGROUND 80907
CFXC — COMPANY'S COMING 56029
TV5 — DES CHIFFRES ET DES LETTRES 9462988 Rediffusion à 18h00.
WCFC — BIG COMFY COUCH 348891
CF — INSPECTEUR GADGET 363075
RDI — AU TRAVAIL! (R) 2207181
DISC. — PROFILES OF NATURE (R) 364723
FOX — PUB 29549

LIFE — IT FIGURES 5424520

9h45

FC — STEFANOI QUANTE STORIE 7960013 (1h30)

9h55

TV5 — LA MÉTÉO DES CINQ CONTINENTS 92222723

10h00

CKRS — LES MYSTÉRIEUSES CITÉS D'OR 86966
CBJET — THEODORE TUGBOAT 5913100
CFXC — DINI 13346 (1h)
CJPM -CFER — TOP MODELES 95452
TV5 — L'ÉVÈNEMENT 620926 Des entrevues percutantes avec des invités chevronnés appelés à commenter et analyser les événements de la semaine.
WCAX — THE GORDON ELLIOTT SHOW 59100 (1h)
WCFC — THE PUZZLE PLACE 364510
WPTZ — THE OPRAH WINFREY SHOW 9490433 (1h)
WVNY — PUB 56742 (1h)
CF — SHARKY ET GEORGES 432704
RDI — LE MONDE CE MATIN 2753568
DISC. — PET CONNECTION (R) 433452
FOX — BAYWATCH 14704 (Dern. de 2). (1h)
LIFE — REAL LIFE 9403907 (1h)

10h15

CBJET — FRED PENNER'S PLACE 35532075
SE — CHASSEURS DE LOUPS, CHASSEURS D'OR 14058617 (1h40)

10h30

CKRS — SOUS LE SIGNE DES MOUSQUETAIRES 15810
CBJET — MR. DRESSUP 65100
CJPM -CFER — LISEWATIER ET COMPAGNIE (R) 40926 Le fond de teint: bien le choisir, bien l'appliquer; la minceur par l'homéopathie; un aperçu de la mode printemps-été 96;

5 démonstration de deux méthodes d'épilation; l'art de recevoir d'un homme d'affaires: Pierre Péladeau.
TV5 — HORIZONS FRANCOPHONES 829100 Magazine d'actualité apportant une attention particulière aux questions africaines.
WCFC — READING RAINBOW 630384
CF — LES AVENTURIERS DE L'ESPACE 655568
CANAL D — RAY BRADBURY 5029839 Rediffusion jeudi, 3h30.
RDI — LE POINT 7114655
DISC. — HOME WORKS (R) 623988

10h45

CKRS — VIVRE À NORTHWOOD 13542 LE NOUVEAU VENU. L'arrivée de Donnie à l'Oasis ne passe pas inaperçue. Le père de Tim offre de l'argent à Jennifer pour qu'elle se rétracte.
CBJET — SESAME STREET 95926 (1h)
CFXC — SKETCHES OF OUR TOWN (R) 45384 ILES-DE-LA-MADELEINE, QUEBEC.
CJPM -CFER — BON APPÉTIT (R) 27988 Recette: carré d'agneau en fête.
TV5 — DROIT DE CITE 333988 (1h) Voir lundi, 19h30.
WCAX — THE PRICE IS RIGHT 46636 (1h)
WCFC — WOMEN AND SOCIAL ACTION 721100 (1h)
WPTZ — ANOTHER WORLD 9410297 (1h)
WVNY — THE MIKE & MATY SHOW 43278 (1h)
CF — TÉLÉ-PIRATE 1 377758
CANAL D — ANIMALIER: LA NUIT DU CRAPAUD (R) 2976182 LA NUIT DU CRAPAUD. (1h)
RDI — L'ATLANTIQUE EN DIRECT 2545346 (1h)
DISC. — THE GUERRILLA GARDENER (R) 833278
FOX — THE GORDON ELLIOTT SHOW 34568 (1h)
LIFE — THE CAROL DUVALL SHOW 5228549

11h15
FC — THE AFFAIR 51765655 (1h45)

11h30

CKRS — PARFUMS D'ITALIE 52461 L'OMBRIE.
CFXC — TRAVEL TRAVEL 46013 Les Cyclades dans la mer Egée.
CJPM — LA VIE AU SAGUENAY-LAC-ST-JEAN 8989471
WCFC — LA VIE CHEZ NOUS 7756926
CF — LES SCHTROUMPFS 378487
DISC. — JOURNEYS (R) 834907
LIFE — ROOM BY ROOM 5229278

11h45
CJPM -CFER — PREMIERE LIGNE (D) 77053346 Cette émission se poursuivra vers 12h25. EN DIRECT

11h55
SE — SALÉ SUCRE 79798636 (2h05)

11h58

CJPM -CFER — LE TVA 4799100

11h00
CKRS — VIVRE À NORTHWOOD 13542 LE NOUVEAU VENU. L'arrivée de Donnie à l'Oasis ne passe pas inaperçue. Le père de Tim offre de l'argent à Jennifer pour qu'elle se rétracte.
CBJET — SESAME STREET 95926 (1h)
CFXC — SKETCHES OF OUR TOWN (R) 45384 ILES-DE-LA-MADELEINE, QUEBEC.
CJPM -CFER — BON APPÉTIT (R) 27988 Recette: carré d'agneau en fête.
TV5 — DROIT DE CITE 333988 (1h) Voir lundi, 19h30.
WCAX — THE PRICE IS RIGHT 46636 (1h)
WCFC — WOMEN AND SOCIAL ACTION 721100 (1h)
WPTZ — ANOTHER WORLD 9410297 (1h)
WVNY — THE MIKE & MATY SHOW 43278 (1h)
CF — TÉLÉ-PIRATE 1 377758
CANAL D — ANIMALIER: LA NUIT DU CRAPAUD (R) 2976182 LA NUIT DU CRAPAUD. (1h)
RDI — L'ATLANTIQUE EN DIRECT 2545346 (1h)
DISC. — THE GUERRILLA GARDENER (R) 833278
FOX — THE GORDON ELLIOTT SHOW 34568 (1h)
LIFE — THE CAROL DUVALL SHOW 5228549

11h15
FC — THE AFFAIR 51765655 (1h45)

11h30
CKRS — PARFUMS D'ITALIE 52461 L'OMBRIE.
CFXC — TRAVEL TRAVEL 46013 Les Cyclades dans la mer Egée.
CJPM — LA VIE AU SAGUENAY-LAC-ST-JEAN 8989471
WCFC — LA VIE CHEZ NOUS 7756926
CF — LES SCHTROUMPFS 378487
DISC. — JOURNEYS (R) 834907
LIFE — ROOM BY ROOM 5229278

11h45
CJPM -CFER — PREMIERE LIGNE (D) 77053346 Cette émission se poursuivra vers 12h25. EN DIRECT

11h55
SE — SALÉ SUCRE 79798636 (2h05)

11h58
CJPM -CFER — LE TVA 4799100

12h00
CKRS — LE MIDI 99902
CBJET — MIDDAY 76758 (1h)
CFXC — THE FLINTSTONES 26346
TV5 — BIBI ET SES AMIS 810452
WCAX — THE NEWS 1900471
WCFC — SMALL BUSINESS 2000 621636
WPTZ — NEWS FIVE MIDDAY 3120907
WVNY — REAL STORIES OF THE HIGHWAY PATROL 99984
CF — MA SORCIERE BIEN-AIMÉE 639520
CANAL D — MISSION IMPOSSIBLE 8419988 (1h)
RDI — EURONEWS 7105907
DISC. — DISCOVERY.CA (R) 354346 (1h)
FOX — MAURY POVICH 35100 (1h)
LIFE — TRAVEL TRAVEL 3126181

12h10
WCAX — ACROSS THE FENCE 16382988 GARDENING WITH CHILDREN.

12h25
CJPM -CFER — PREMIERE LIGNE (D) 23912100 (1h05) EN DIRECT. Suite de 11h45.

12h30
CKRS — L'ENFER C'EST NOUS AUTRES (R) 34433 Présentation d'un nouveau numéro du Cirque du Soleil tiré du spectacle Quidam.
CFXC — PULSE 54617

12h40
WCAX — ACROSS THE FENCE 16382988 GARDENING WITH CHILDREN.

12h50
CJPM -CFER — PREMIERE LIGNE (D) 23912100 (1h05) EN DIRECT. Suite de 12h40.

12h55
CKRS — L'ENFER C'EST NOUS AUTRES (R) 34433 Présentation d'un nouveau numéro du Cirque du Soleil tiré du spectacle Quidam.
CFXC — PULSE 54617

13h00
CKRS — CINÉMA 20839 LE SECRET DE TARA. (2h)
CBJET -WVNY — ALL MY CHILDREN 89278/33758 (1h)
CFXC — HOMESTYLE (R) 37926
R.-Q. -CIVV — ABC INTERNET 19100 (1h)
TV5 — N'OUBLIEZ PAS VOTRE BROUSSE À DENTS (R) 601891 (2h) Voir samedi, 19h30.
WCFC — COUNTRY COOKING INN 709988
WPTZ — DAYS OF OUR LIVES 5427617 (1h)
CF — LES AVENTURES DE TEDDY RUXPIN 172810
FC — MATUSALEM 160641 (2h)
RDS — RENDEZ-VOUS REEBOK (R) 189100
TSN — FORMULA ONE AUTO RACING (R) 165029 Présentation de la 7e épreuve de la saison en Formule 1, le Grand Prix d'Espagne, en provenance du circuit de Catalunya, à Barcelone. (2h)
CANAL D — BIOGRAPHIES (R) 8428636 INGRID BERGMAN. (1h) Voir 21h00.
DISC. — THE DAYS OF DISCOVERY (R) 363094 (1h)
FOX — DEAR JOHN 38384
LIFE — REAL LIFE 5423891 (1h)

14h00
CBJET — ONE LIFE TO LIVE 50365 (1h)
CFXC — ANOTHER WORLD 98549 (1h)
R.-Q. -CIVV — LA PÉRIODE DE QUESTIONS 32549 (1h) Rediffusion à 00h25.
WCAX — AS THE WORLD TURNS 96375 (1h)
WCFC — MOTORWEEK 912051
WPTZ — LEEZA GIBBONS 7915520 (1h)
WVNY — ONE LIFE TO LIVE 36407 (1h)
CF — L'ÎLOT DE LILI 5714810
SE — PLEIN LA GUEULE 90332549 (2h05)
CANAL D — MONDE ET MYSTÈRES 3675278 (1h) Voir 19h00.
RDI — L'ONTARIO EN DIRECT 2754297 (1h)
DISC. — HOME WORKS (R) 793033
LIFE — WHAT'S FOR DINNER? (R) 9721094

14h15
CF — REVES D'ENFANTS 51190605

14h30
CJPM -CFER — DES JOURS ET DES VIES 324687 (1h)
WCFC — ALLES GUTE: BEGINNING CONVERSATIONAL GERMAN 841758 Cours d'allemand.
CF — COCOTTE-MINUTE 118452
RDS — LE MONDE DU SPORT GILLETTE (R) 125742
DISC. — PET CONNECTION (R) 770100
FOX — RIMBA'S ISLAND 67636
LIFE — BURT WOLF'S TABLE 1078029

14h45
CKRS — CINÉ-FAMILLE 543297 D'AMOURET D'EAU FRAICHE. (2h)
CBJET — CORONATION STREET 7452 Les événements se précipitent pour Steve et Vicky; Jim doit se présenter en cour.
CFRS — IMAGES DU QUÉBEC 55278
CFXC — GENERAL HOSPITAL 20029 (1h)
R.-Q. -CIVV — EFFETS DES SUBSTANCES PSYCHOTROPES 68891 (1h)
TV5 — JOURNAL TÉLÉVISE DE TV5 2275029
WCAX — THE GUIDING LIGHT 1617 (1h)
WCFC — NEW YORK LEARNS 812891 (1h)
WPTZ — GOOF TROOP 9737655
WVNY — GENERAL HOSPITAL 19549 (1h)
CF — FRIPE ET POUILLE 9651162
FC — MY FAMILY 59415029 (2h15)
RDS — CHAMPIONNAT DU MONDE DE SNOOKER EMBASSY 1996 (R) 283365 (3e partie). (1h)
TSN — AUTO RACING - 1996 INDY LIGHTS

14h55
RDS — CHAMPIONNAT DU MONDE DE SNOOKER EMBASSY 1996 (R) 283365 (3e partie). (1h)
TSN — AUTO RACING - 1996 INDY LIGHTS

15h00
CKRS — CINÉ-FAMILLE 543297 D'AMOURET D'EAU FRAICHE. (2h)
CBJET — CORONATION STREET 7452 Les événements se précipitent pour Steve et Vicky; Jim doit se présenter en cour.
CFRS — IMAGES DU QUÉBEC 55278
CFXC — GENERAL HOSPITAL 20029 (1h)
R.-Q. -CIVV — EFFETS DES SUBSTANCES PSYCHOTROPES 68891 (1h)
TV5 — JOURNAL TÉLÉVISE DE TV5 2275029
WCAX — THE GUIDING LIGHT 1617 (1h)
WCFC — NEW YORK LEARNS 812891 (1h)
WPTZ — GOOF TROOP 9737655
WVNY — GENERAL HOSPITAL 19549 (1h)
CF — FRIPE ET POUILLE 9651162
FC — MY FAMILY 59415029 (2h15)
RDS — CHAMPIONNAT DU MONDE DE SNOOKER EMBASSY 1996 (R) 283365 (3e partie). (1h)
TSN — AUTO RACING - 1996 INDY LIGHTS

15h15
CKRS — CINÉ-FAMILLE 543297 D'AMOURET D'EAU FRAICHE. (2h)
CBJET — CORONATION STREET 7452 Les événements se précipitent pour Steve et Vicky; Jim doit se présenter en cour.
CFRS — IMAGES DU QUÉBEC 55278
CFXC — GENERAL HOSPITAL 20029 (1h)
R.-Q. -CIVV — EFFETS DES SUBSTANCES PSYCHOTROPES 68891 (1h)
TV5 — JOURNAL TÉLÉVISE DE TV5 2275029
WCAX — THE GUIDING LIGHT 1617 (1h)
WCFC — NEW YORK LEARNS 812891 (1h)
WPTZ — GOOF TROOP 9737655
WVNY — GENERAL HOSPITAL 19549 (1h)
CF — FRIPE ET POUILLE 9651162
FC — MY FAMILY 59415029 (2h15)
RDS — CHAMPIONNAT DU MONDE DE SNOOKER EMBASSY 1996 (R) 283365 (3e partie). (1h)
TSN — AUTO RACING - 1996 INDY LIGHTS

15h30
CKRS — CINÉ-FAMILLE 543297 D'AMOURET D'EAU FRAICHE. (2h)
CBJET — CORONATION STREET 7452 Les événements se précipitent pour Steve et Vicky; Jim doit se présenter en cour.
CFRS — IMAGES DU QUÉBEC 55278
CFXC — GENERAL HOSPITAL 20029 (1h)
R.-Q. -CIVV — EFFETS DES SUBSTANCES PSYCHOTROPES 68891 (1h)
TV5 — JOURNAL TÉLÉVISE DE TV5 2275029
WCAX — THE GUIDING LIGHT 1617 (1h)
WCFC — NEW YORK LEARNS 812891 (1h)
WPTZ — GOOF TROOP 9737655
WVNY — GENERAL HOSPITAL 19549 (1h)
CF — FRIPE ET POUILLE 9651162
FC — MY FAMILY 59415029 (2h15)
RDS — CHAMPIONNAT DU MONDE DE SNOOKER EMBASSY 1996 (R) 283365 (3e partie). (1h)
TSN — AUTO RACING - 1996 INDY LIGHTS

15h45
CKRS — CINÉ-FAMILLE 543297 D'AMOURET D'EAU FRAICHE. (2h)
CBJET — CORONATION STREET 7452 Les événements se précipitent pour Steve et Vicky; Jim doit se présenter en cour.
CFRS — IMAGES DU QUÉBEC 55278
CFXC — GENERAL HOSPITAL 20029 (1h)
R.-Q. -CIVV — EFFETS DES SUBSTANCES PSYCHOTROPES 68891 (1h)
TV5 — JOURNAL TÉLÉVISE DE TV5 2275029
WCAX — THE GUIDING LIGHT 1617 (1h)
WCFC — NEW YORK LEARNS 812891 (1h)
WPTZ — GOOF TROOP 9737655
WVNY — GENERAL HOSPITAL 19549 (1h)
CF — FRIPE ET POUILLE 9651162
FC — MY FAMILY 59415029 (2h15)
RDS — CHAMPIONNAT DU MONDE DE SNOOKER EMBASSY 1996 (R) 283365 (3e partie). (1h)
TSN — AUTO RACING - 1996 INDY LIGHTS

15h55
CKRS — CINÉ-FAMILLE 543297 D'AMOURET D'EAU FRAICHE. (2h)
CBJET — CORONATION STREET 7452 Les événements se précipitent pour Steve et Vicky; Jim doit se présenter en cour.
CFRS — IMAGES DU QUÉBEC 55278
CFXC — GENERAL HOSPITAL 20029 (1h)
R.-Q. -CIVV — EFFETS DES SUBSTANCES PSYCHOTROPES 68891 (1h)
TV5 — JOURNAL TÉLÉVISE DE TV5 2275029
WCAX — THE GUIDING LIGHT 1617 (1h)
WCFC — NEW YORK LEARNS 812891 (1h)
WPTZ — GOOF TROOP 9737655
WVNY — GENERAL HOSPITAL 19549 (1h)
CF — FRIPE ET POUILLE 9651162
FC — MY FAMILY 59415029 (2h15)
RDS — CHAMPIONNAT DU MONDE DE SNOOKER EMBASSY 1996 (R) 283365 (3e partie). (1h)
TSN — AUTO RACING - 1996 INDY LIGHTS

16h00
CKRS — CINÉ-FAMILLE 543297 D'AMOURET D'EAU FRAICHE. (2h)
CBJET — CORONATION STREET 7452 Les événements se précipitent pour Steve et Vicky; Jim doit se présenter en cour.
CFRS — IMAGES DU QUÉBEC 55278
CFXC — GENERAL HOSPITAL 20029 (1h)
R.-Q. -CIVV — EFFETS DES SUBSTANCES PSYCHOTROPES 68891 (1h)
TV5 — JOURNAL TÉLÉVISE DE TV5 2275029
WCAX — THE GUIDING LIGHT 1617 (1h)
WCFC — NEW YORK LEARNS 812891 (1h)
WPTZ — GOOF TROOP 9737655
WVNY — GENERAL HOSPITAL 19549 (1h)
CF — FRIPE ET POUILLE 9651162
FC — MY FAMILY 59415029 (2h15)
RDS — CHAMPIONNAT DU MONDE DE SNOOKER EMBASSY 1996 (R) 283365 (3e partie). (1h)
TSN — AUTO RACING - 1996 INDY LIGHTS

16h15
CKRS — CINÉ-FAMILLE 543297 D'AMOURET D'EAU FRAICHE. (2h)
CBJET — CORONATION STREET 7452 Les événements se précipitent pour Steve et Vicky; Jim doit se présenter en cour.
CFRS — IMAGES DU QUÉBEC 55278
CFXC — GENERAL HOSPITAL 20029 (1h)
R.-Q. -CIVV — EFFETS DES SUBSTANCES PSYCHOTROPES 68891 (1h)
TV5 — JOURNAL TÉLÉVISE DE TV5 2275029
WCAX — THE GUIDING LIGHT 1617 (1h)
WCFC — NEW YORK LEARNS 812891 (1h)
WPTZ — GOOF TROOP 9737655
WVNY — GENERAL HOSPITAL 19549 (1h)
CF — FRIPE ET POUILLE 9651162
FC — MY FAMILY 59415029 (2h15)
RDS — CHAMPIONNAT DU MONDE DE SNOOKER EMBASSY 1996 (R) 283365 (3e partie). (1h)
TSN — AUTO RACING - 1996 INDY LIGHTS

16h30
CKRS — CINÉ-FAMILLE 543297 D'AMOURET D'EAU FRAICHE. (2h)
CBJET — CORONATION STREET 7452 Les événements se précipitent pour Steve et Vicky; Jim doit se présenter en cour.
CFRS — IMAGES DU QUÉBEC 55278
CFXC — GENERAL HOSPITAL 20029 (1h)
R.-Q. -CIVV — EFFETS DES SUBSTANCES PSYCHOTROPES 68891 (1h)
TV5 — JOURNAL TÉLÉVISE DE TV5 2275029
WCAX — THE GUIDING LIGHT 1617 (1h)
WCFC — NEW YORK LEARNS 812891 (1h)
WPTZ — GOOF TROOP 9737655
WVNY — GENERAL HOSPITAL 19549 (1h)
CF — FRIPE ET POUILLE 9651162
FC — MY FAMILY 59415029 (2h15)
RDS — CHAMPIONNAT DU MONDE DE SNOOKER EMBASSY 1996 (R) 283365 (3e partie). (1h)
TSN — AUTO RACING - 1996 INDY LIGHTS

16h45
CKRS — CINÉ-FAMILLE 543297 D'AMOURET D'EAU FRAICHE. (2h)
CBJET — CORONATION STREET 7452 Les événements se précipitent pour Steve et Vicky; Jim doit se présenter en cour.
CFRS — IMAGES DU QUÉBEC 55278
CFXC — GENERAL HOSPITAL 20029 (1h)
R.-Q. -CIVV — EFFETS DES SUBSTANCES PSYCHOTROPES 68891 (1h)
TV5 — JOURNAL TÉLÉVISE DE TV5 2275029
WCAX — THE GUIDING LIGHT 1617 (1h)
WCFC — NEW YORK LEARNS 812891 (1h)
WPTZ — GOOF TROOP 9737655
WVNY — GENERAL HOSPITAL 19549 (1h)
CF — FRIPE ET POUILLE 9651162
FC — MY FAMILY 59415029 (2h15)
RDS — CHAMPIONNAT DU MONDE DE SNOOKER EMBASSY 1996 (R) 283365 (3e partie). (1h)
TSN — AUTO RACING - 1996 INDY LIGHTS

16h55
CKRS — CINÉ-FAMILLE 543297 D'AMOURET D'EAU FRAICHE. (2h)
CBJET — CORONATION STREET 7452 Les événements se précipitent pour Steve et Vicky; Jim doit se présenter en cour.
CFRS — IMAGES DU QUÉBEC 55278
CFXC — GENERAL HOSPITAL 20029 (1h)
R.-Q. -CIVV — EFFETS DES SUBSTANCES PSYCHOTROPES 68891 (1h)
TV5 — JOURNAL TÉLÉVISE DE TV5 2275029
WCAX — THE GUIDING LIGHT 1617 (1h)
WCFC — NEW YORK LEARNS 812891 (1h)
WPTZ — GOOF TROOP 9737655
WVNY — GENERAL HOSPITAL 19549 (1h)
CF — FRIPE ET POUILLE 9651162
FC — MY FAMILY 59415029 (2h15)
RDS — CHAMPIONNAT DU MONDE DE SNOOKER EMBASSY 1996 (R) 283365 (3e partie). (1h)
TSN — AUTO RACING - 1996 INDY LIGHTS

mardi

SERIES (R) 294592 MICHIGAN. Course de la série Indy Lights.

CANAL D — AUTOUR DU MONDE EN 80 JOURS (R) 9557636 (1h) Voir 20h00.

RDI — L'OUEST EN DIRECT 8854907 (1h)
DISC. — WILDLIFE INTERNATIONAL (R) 123758

FOX — TAZMANIA 30094

LIFE — ALIVE! (R) 9813029

15h15

CF — PIF ET HERCULE 23723758

15h25

TV5 — LA MÉTÉO DES CINQ CONTINENTS 38704617

15h30

CBJET — THE URBAN PEASANT 6839

CFRS — VISION MONDIALE 183365 (1h)

CJPM -CFER — BIBI ET GENEVIEVE 4839

TV5 — REGARDS D'AFRIQUE 474029 LA

DÉMOCRATIE EN AFRIQUE DU NORD.

L'Algérie entre la lutte pour la démocratie et le

danger de se jeter, en réaction, dans

l'extrémisme.

WPTZ — BONKERS 1997100

CF — LA PRINCESSE ASTRONAUTE 120297

TSN — SPORT DIVER (R) 752839

DISC. — SAFARI: OCEAN ADVENTURES (R)

759617

FOX — EEK! STRAVAGANZA 62181

LIFE — IT FIGURES 1977346

16h00

CBJET — DEGRASSI HIGH (R) 5346

CFCF — THE OPRAH WINFREY SHOW 36636

(1h)

CJPM -CFER — ALERTE À MALIBU (R) 41568

CHATEAUX DE SABLE. Hobbie (Jeremy

Jackson) s'empêche d'une jeune itinérante dont

la mère a été emprisonnée. (1h)

R.-Q. -CIVV — LE MONDE À LA CARTE 87926

(1h)

TV5 — LA CHANCE AUX CHANSONS (R)

380636 Stars 70 - succès 60.

WCAX — STEP BY STEP 810

WCFC — PAPPYLAND 752810

WPTZ — ALADDIN 1983907

WVNY — GARFIELD & FRIENDS 35988

CF — YOGI ET CIE 109704

RDS — REPECHAGE DE LA LHJMQ (R)

295100 En provenance de Victoriaville, les

meilleurs espoirs sont repêchés par les

équipes du circuit junior majeur québécois.

(1h)

TSN — CANADIAN SPORTFISHING (R)

731346

CANAL D — CINÉMA 1970487 LA BELLE

ÉTOILE. (2h)

RDI — LE JOURNAL FR2 6612655

DISC. — ANIMALS, ANIMALS, ANIMALS (R)

920758 (1h)

FOX — BATMAN & ROBIN 58988

LIFE — TO THE ENDS OF THE EARTH 5315029

(1h)

16h05

SE — SPENSER: LE PIEGE 46128033 (1h35)

16h30

CBJET — FAMILY MATTERS (R) 7758

CFRS — À LA CLAIRE FONTAINE 95384

TV5 — PYRAMIDE 379520

WCAX — FRESH PRINCE OF BEL-AIR 574

WCFC — WHERE IN THE WORLD IS CARMEN

SANDIEGO? 758094

WPTZ — GARGOYLES 1972891

WVNY — THE LITTLE PET SHOP 57100

CF — LES DÉBOUILLARDS 105988

TSN — BODYSHAPING (R) 833758

FOX — BOBBY'S WORLD 70100

16h35

RDI — MARCHÉS BOURSIERS / MÉTÉO /

BULLETIN DE SANTÉ / GRIFFE 25148094

17h00

CKRS — SEINFELD 21297 LE CASSE-PIEDS.

CBJET — THE SIMPSONS (R) 9297

CFRS — LE GRAND JOURNAL 42758 (1h)

CFCF — ROSEANNE 3891

CJPM -CFER — MONGRAIN 6618 (1h)

R.-Q. -CIVV — MADAME PEPPEROTE

85471

TV5 — JOURNAL TÉLÉVISÉ SUISSE 747487

WCAX — THE SIMPSONS 6097

WCFC — BILL NYE, THE SCIENCE GUY

217443

WPTZ — INSIDE EDITION 9732100

WVNY — AMERICA'S FUNNIEST HOME

VIDEOS 29839

CF — TÉLÉ-PIRATE II 493655

RDS — LE DÉFI MIMI-PUTT (PD) 489452 (1h)

TSN — KIANA'S FLEX APPEAL (R) 749687

RDI — AUJOURD'HUI 4152810 (1h)

DISC. — INVENTION (R) 357375

FOX — FRESH PRINCE OF BEL-AIR 42839

LIFE — WHAT'S FOR DINNER 9712346

17h15

FC — HOUSEGUEST 9135013 (2h)

17h30

CKRS — WATATATOW 40810 Marie-Claude

(Catherine Sénart) revoit Martin (Étienne de

Passillé) et lui avoue son aventure. Celui-ci

qu'il ne lui pardonnera jamais. Le bilan

sanguin de Gabriel (Pierre Rivard) est

moins bon que d'habitude et son

médecin lui suggère de commencer à

prendre des médicaments.

CBJET — THE FRESH PRINCE OF BEL-AIR (R)

8810

CFCF -WCAX — SEINFELD 8278/346

R.-Q. -CIVV — DON QUICHOTTE 11384

TV5 — VISIONS D'AMÉRIQUE 6062617

Rediffusion à 23h30.

WCFC — WISHBONE 749346

WPTZ — JEOPARDY! 1996471

WVNY — ROSEANNE 48452

CF — LES SCHRUMPFS 129568

TSN — WWF RAW (R) 383384 (1h)

DISC. — THE NEXT STEP (R) 758988

FOX — BLOSSOM 61452

LIFE — TRAVEL TRAVEL 1976617

17h40

SE — PIERRE LÉGARÉ EN SPECTACLE

7765758 (1h30)

17h45

TV5 — GOURMANDISES 97161365

soirée

18h00

CKRS — SAGUENAY-LAC-ST-JEAN CE SOIR

47723

CBJET — NEWSWATCH 92742 (1h)

CFRS — LA GUERRE DES CLANS (R) 83549

CFCF — PULSE 62636 (1h)

CJPM -CFER — LE TVA 3723

R.-Q. -CIVV — PASSE-PARTOUT 18297

TV5 — DES CHIFFRES ET DES LETTRES (R)

390013

WCAX — THE NEWS 43452 (1h)

WCFC — ITN WORLD NEWS 842487

WPTZ — NEWS FIVE 1993384

WVNY — NEWS CENTER TWENTY-TWO

45365

CF — MA SORCIÈRE BIEN-AIMÉE 119181

RDS — AVENTURE CARAVANING (PD)

126471

CANAL D — LES CHAMPIONS 8431100 (1h)

RDI — EURONEWS 6415487

DISC. — BEYOND 2000 (R) 456758 (1h)

FOX — THE SIMPSONS 68365

LIFE — STOCKS & INVESTMENTS 1079758

18h30

CKRS — MONTREAL CE SOIR 38075

CFRS — SUR LES QUAIS (D) 70029 EN

DIRECT

CJPM -CFER — PIMENT FORT (R) 4075 Inv.:

Bruno Landry, Dany Turcotte et Richard Z.

Sirois.

R.-Q. -CIVV — LE MONDE MERVEILLEUX DE

DISNEY 488636 LA FIANCÉE DE BOOGEDY

(1re de 2). Nouvellement installée dans une

grande demeure, une famille est aux prises

avec un fantôme qui est à la recherche de sa

fiancée. (1h) Suite mercredi, 18h30.

TV5 — STUDIO GABRIEL 381365 Inv.: Florent

Pagny. Rediffusion à 23h00.

WCFC — THE NIGHTLY BUSINESS REPORT

760839

WPTZ — NBC NIGHTLY NEWS 1984636

WVNY — ABC WORLD NEWS TONIGHT

36617

CF — LES PREMIÈRES FOIS 100433

RDS — SPORTS 30 MAG (D) 786549 Un

résumé détaillé des événements sportifs de la

journée. (1h)

TSN — TSN SPORTSDESK 732075

RDI — AU TRAVAIL! 6333839

FOX — ROSEANNE 59617 (Dern. de 2).

LIFE — NEW ATTITUDE (R) 1980810

19h00

CKRS — L'ENFER C'EST NOUS AUTRES

65443

CBJET — ON THE ROAD AGAIN (R) 9433

CFRS — LE BASEBALL LABATT 50 DES

EXPOS À TQS (D) 800520 Les Expos de

Montréal rencontrent les Marlins de Floride.

(2h30 appr.) EN DIRECT

CFCF — ENTERTAINMENT TONIGHT 3655

CJPM -CFER — CHAMBRES EN VILLE (R)

1487 Avec Anne Dorval, Danielle Leduc,

Francis Reddy et Louise Deschâtelets. - Annik

n'a peut plus d'être constamment en proie aux

remarques blessantes de Lola, aussi elle

hausse singulièrement le ton... Cassie bloque

volontairement un tiroir pour demander de

l'aide à Pete et ainsi se trouver seule avec lui.

Pete souhaite revoir son ami Alain malgré les

objections de Louise.

TV5 — JOURNAL TÉLÉVISÉ DE FRANCE 2

654723

WCAX — CBS EVENING NEWS 3471

WCFC — THE NEWSHOUR 640187 (1h)

WPTZ — HOME IMPROVEMENT 9729636

WVNY — STAR TREK: THE NEXT

GENERATION 59655 (1h)

TSN — TSN INSIDE SPORTS... THE ROAD TO

THE STANLEY CUP (D) 149443 EN DIRECT

CANAL D — MONDE ET MYSTÈRES (R)

2957433 CURIOSITÉS (12e de 15). Divers

phénomènes énigmatiques. Des pierres qui se

déplacent d'elles-mêmes, des charmeurs de

serpents, la foudre en boule, les exploits

technologiques des Anciens. (1h) Rediffusion à

4h00.

RDI — LE MONDE CE SOIR 4160839

DISC. — DISCOVERY.CA 658029 (1h)

FOX — CHEERS 22075 (2e de 3).

LIFE — BODY BREAK 9725810

19h10

SE — LA PESTE 43954988 (1h50)

19h15

FC — YOUNG IVANHOE 56998510 (1h42)

19h30

CKRS — LA SOIRÉE DU HOCKEY MOLSON À

RADIO-CANADA (D) 272723 Sous réserves.

Séries éliminatoires. Équipes à confirmer.

(2h30) EN DIRECT

CBJET — MOLSON HOCKEY NIGHT IN

CANADA (D) 231655 Séries finales. OU:

horaire régulier. (3h appr.) EN DIRECT

CFCF — LIFESTYLE 8655

CJPM -CFER — FLEURS ET JARDINS 6487

Magazine horticole. Potager: techniques de

plantation (2e partie). Aménagement d'un

balcon. Recette: compote de rhubarbe. Chaux

et binage.

R.-Q. -CIVV — ON AURA TOUT VU 98433

Sujets: un voyage à bord du Frederick Creed

(navire anti-mal de mer); le club de golf Royal

Sandbar de Baie-Comeau; un chat né sans

poils; une expédition de pêche en Abitibi; une

visite à l'hôpital de parcomètres de la ville de

Montréal.

TV5 — TEMPS PRÉSENT 155984 LES

ENFANTS DES SECTES. Enquête sur le destin

des enfants entraînés malgré eux dans

l'engrenage des sectes. (1h) Rediffusion

mercredi, 11h00.

WCAX — ENTERTAINMENT TONIGHT 723

WPTZ — WHEEL OF FORTUNE 1973520

RDS — CHAMPIONNAT CANADIEN DE NAGE

SYNCHRONISÉE 1996 (PD) 425926 En

provenance de Calgary, en Alberta. (1h30)

TSN — LABATT BLUE JAYS BASEBALL ON

TSN (D) 297617 En provenance du Yankee

Stadium, les Yankees de New York reçoivent

les Blue Jays de Toronto. (3h30) EN DIRECT

RDI — CAPITAL ACTIONS 6322723

FOX — HOME IMPROVEMENT 51029

LIFE — MEDICAL BREAKTHROUGHS.

WEEKLY REPORT 1986094

20h00

CFCF — ROSEANNE 9075 Comédie.

CJPM -CFER — PLACE MELROSE 51487

ENTRE LES DEUX. (1h)

R.-Q. -CIVV — CONSOMMACTION 91617

Inv.: Luc Senay. Sujets: l'entraînement pour le

golf hors-saison; l'achat d'un caméscope; les

hausse de loyers; le menu de Daniel Pinard.

salade de calmars, fusillis à la crème de noix et

poires au sirop d'agrumes. (1h)

WC

mardi

LIFE — TOURIST TRAP 9814758
20h30

CFCF — FRASIER 1810 Comédie avec Kelsey Grammer.

TV5 — ÇA SE DISCUTE 340704 DORMONS-NOUS TROP? Témoignages sur la bonne gestion du sommeil et aussi sur ses troubles: hypersomnie, insomnie, apnée du sommeil, narcolepsie et autres. (1h30) Rediffusion mercredi, 1h05 et jeudi, 13h00.

WPTZ — WINGS (R) 9717891

WVNY — THE DREW CAREY SHOW 66618

LIFE — COTTAGE LIFE 9720365

20h55

WCFE — A JERRY BAKER GARDENING SPECIAL 17904100 TREE SHRUB AND EVERGREEN CARE. Jardinage. (1h05)

20h57

FC — TMN TONIGHT 16447636

21h00

CFCF — HOME IMPROVEMENT 25520 Comédie.

CJPM -CFER — LE MATCH DE LA VIE (R) 68723 Sujets: Diane Dufresne, la diva du Québec; la grossesse chez les adolescentes; les nains. (1h)

R.-Q.-CIVV — CINÉMA 94704 LE ROUGE ET LE NOIR - PREMIERE ÉPOQUE. (1h56) Suite jeudi, 22h49.

WCAX — CBS MOVIE 3758 NOT OUR SON. (2h)

WPTZ — FRASIER (R) 5235839 Comédie avec Kelsey Grammer.

WVNY — HOME IMPROVEMENT (R) 27568 Comédie avec Tim Allen.

FC — NOBODY'S FOOL 182162 (2h)

RDS — TENNIS (R) 292013 LES INTERNATIONAUX DE FRANCE. Présentation des matchs de quarts de finale, en provenance du stade Roland-Garros. (1h30)

SE — JOHNNY MNÉMONIQUE 7639839 (1h40)

CANAL D — BIOGRAPHIES INGRID BERGMAN (R) 2953617 Symbolisant la pureté, l'énergie, le naturel et le romantisme, Ingrid Bergman est à la fin des années 40 l'actrice la plus populaire d'Hollywood. Mais elle est aussi une femme terre-à-terre dont l'indépendance d'esprit suscite la controverse. (1h)

RDI — LE TÉLÉJOURNAL 8862926

DISC. — BEHAVING LIKE ANIMALS (R) 574013 (1h)

LIFE — ROOM BY ROOM 5231013

21h30

CFRS — NEW YORK POLICE D'ÉTAT 847891 LA CHUTE DES CORPS. Version française de NYPD Blue. Série policière avec David Caruso, Dennis Franz et James McDaniel. - Le quotidien d'un service policier de New York. (1h)

CFCF — THE JOHN LARROQUETTE SHOW 67181 Comédie.

WPTZ — THE JOHN LARROQUETTE SHOW (R) 5442926 Comédie.

WVNY — COACH (R) 52839 Comédie.

RDI — MAISONNEUVE À L'ECOUTE 9509407 (1h)

LIFE — MARTHA STEWART LIVING 5448100

22h00

CKRS — LE TÉLÉJOURNAL 7201100

CFCF — W 5 63278 Actualités. (1h)

CJPM -CFER — LE TVA, ÉDITION RÉSEAU 32907

TV5 — PARIS LUMIÈRES 811181 Inv.: Louis Nucera, écrivain. Rediffusion mercredi, 9h00.

WCFE — THE JOY OF STRESS 6264988

Comment utiliser l'humeur pour contrecarrer les effets négatifs du stress. (1h10)

WPTZ — DATÉLINE NBC 9051839 (1h)

WVNY — NYPD BLUE (R) 58926 Drame policier. (1h)

CANAL D — LE MONDE EN GUERRE 2956704 BANZAJI (6e de 26). Les Japonais en guerre sur le continent chinois, espèrent vaincre facilement les Britanniques et les Hollandais. Puis le 7 décembre 1941, ils attaquent Pearl Harbor. (1h) Rediffusion mercredi, 5h00.

DISC. — THE KNOW ZONE 648297

FOX — SEINFELD 96723

LIFE — REAL LIFE (R) 9057013 (1h)

22h24

CKRS — LE POINT 10538153

22h30

CBJET — THE NATIONAL / CBC NEWS 78425

Heure de diffusion sous réserves. (1h)

CFRS — LE GRAND JOURNAL 52365

CJPM -CFER — CHA BA DA (D) 83029 (1h)

EN DIRECT

TV5 — JOURNAL TÉLÉVISÉ BELGE 1135177

RDS — SPORTS 30 MAG (D) 209723 (1h) EN DIRECT

RDI — LE CANADA AUJOURD'HUI - ÉDITION ATLANTIQUE ET ONTARIO 7115384

DISC. — LIFE ON THE INTERNET (R) 624617

FOX — COPS 56711

22h40

SE — JAMBON JAMBON 99577146 (1h35)



Le jour le plus long, à 23 h 00 à CKRS

22h55

TV5 — LA MÉTÉO DES CINQ CONTINENTS 46055723

22h56

R.-Q.-CIVV — CINÉMA 3365181 LES BELLES DE NUIT. (1h30)

23h00

CKRS — LES NOUVELLES DU SPORT 24471

CFRS — SPORTS PLUS 53907

CFCF — CTN NATIONAL NEWS 37365

TV5 — STUDIO GABRIEL (R) 460471 Voir 18h30.

WCAX — THE NEWS 3586520

WPTZ — NIGHTLY NEWS ON FIVE 1783094

WVNY — NEWSCENTER TWENTY-TWO 4035723

FC — ECLIPSE 1965520 (1h45)

TSN — TSN SPORTSDESK 798891 (1h)

CANAL D — LES ENVAHISSEURS 1421097 (1h)

RDI — LE CANADA AUJOURD'HUI - L'ÉDITION QUÉBÉCOISE 8867471

DISC. — DISCOVERY.CA (R) 167907 (1h)

FOX — AMERICA'S MOST WANTED FINAL

JUSTICE 16623

LIFE — TOURIST TRAP (R) 5316758

23h10

WCFE — EASTENDERS 8806075

23h30

CKRS — LA MÉTÉO 8474365

CBJET — NEWSWATCH AT ELEVEN 48520

CFRS — PAIRE D'AS (R) 163075 LE REGLEMENT, C'EST LE REGLEMENT. Version française "Diamonds", série policière avec Nicholas Campbell, Peggy Smithhart et Tony Rosato. (1h)

CFCF — PULSE 9114452

CJPM -CFER — LE TVA SPORTS 9307758

TV5 — VISIONS D'AMÉRIQUE (R) 3842452

RDS — AVENTURE CARAVANING (R) 445278

RDI — LES NOUVELLES DU SPORT 3936839

FOX — MASH 87162

LIFE — COTTAGE LIFE (R) 7923549

23h35

CKRS — CINÉMA 97729487 LE JOUR LE PLUS LONG. (3h10)

WCAX — THE LATE SHOW WITH DAVID LETTERMAN 4208988 (1h appr.)

beetle bailey®



mort walker

C'est à peu près le temps que vous arrivez sergent. On a du travail à faire

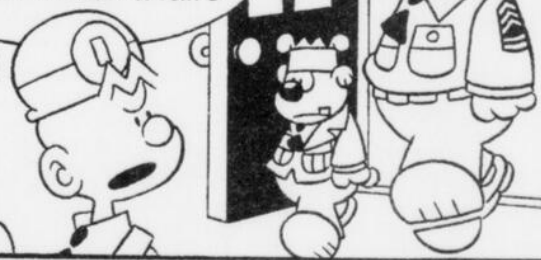

Je suis tellement chanceux de ne pas être comme eux!



Mais quand j'y pense, Beetle aurait fait un merveilleux chien



mardi

WPTZ — THE TONIGHT SHOW 9997487 (1h)
WVNY — NIGHTLINE 8471278

23h40

WCFE — CHARLIE ROSE 85278029
RDI — LE CANADA AUJOURD'HUI - ÉDITION DE L'OUEST 60590636

23h45

CFCF — SPORTS NIGHT 71194297
TV5 — LE CERCLE DE MINUIT 95495907
BOLTANSKI. Émission consacrée à l'artiste français Christian Boltanski qui possède une démarche à la fois ironique et grave et qui travaille sur les thèmes de l'enfance, la mémoire, l'oubli et la mort. (1h20)

23h52

CJPM - CFER — TIRAGES DE "LA QUOTIDIENNE" - "BANCO" 9105704

00h00

CBJET — TAXI 31292
CFCF — BABYLON FIVE 76476 Science-fiction avec Bruce Boxleitner. (1h)
RDS — LUTTE WWF: "RAW" (R) 645940 (1h)
TSN — MOTORING '96 (R) 463292
CANAL D — CINÉMA 5524037 LES LUNETTES D'OR. (2h) Voir cinéma
RDI — CAPITAL ACTIONS (R) 9431679
DISC. — WILD DISCOVERY (R) 274360 (1h)
FOX — STAR TREK: THE NEXT GENERATION 224124 (1re de 2). (1h)
LIFE — ROOM BY ROOM (R) 1969037

00h05

WVNY — PUB 52855785 (5h55)

00h15

SE — LES NOUVEAUX EXPLOITS D'ARSENÉ LUPIN 7169495 (1h30)

00h26

R.-Q. - CIVV — LA PÉRIODE DE QUESTIONS (R) 9807921 (1h)

00h30

CBJET — CBC LATE NIGHT 12834 CLOSELY WATCHED TRAINS. (2h)
WCFE — STARHUSTLER 737360
TSN — CANADIAN SPORTFISHING (R) 756414
RDI — EURONEWS 4368872
LIFE — MARTHA STEWART LIVING (R) 1477501

00h35

WCAX — THE LATE LATE SHOW 4248582



Les lunettes d'or à 00 h 00 au Canal D

(1h)
WPTZ — LATE NIGHT WITH CONAN O'BRIEN 4693766 (1h)

00h45

FC — ICE 9625921 (1h30)

01h00

CFCF — PUB 11143
RDS — DÉFI MINI-PUTT (R) 171940 (1h)
TSN — REAL FISHING ON TSN (R) 387834
RDI — INFO PACIFIQUE 7125330
DISC. — BEHAVING LIKE ANIMALS (R) 562698 (1h)
FOX — HUNTER 750124 (1h)
LIFE — REAL LIFE (R) 2259196 (1h)

01h05

TV5 — TÉLÉFILM 87045501 VENDREDI OU LA VIE SAUVAGE. (1h40)

01h30

CFCF — THE COSBY SHOW 27292
TSN — THE GREAT OUTDOORSMAN (R) 642740
RDI — MAISONNEUVE À L'ÉCOUTE (R) 9787766 (1h)

01h35

WCAX — PUB 8048230

WPTZ — LATER WITH GREG KINNEAR 3526037

01h45

SE — CRIMES VIRTUELS 63280698 (1h40)

02h00

CFCF — HEAD OF THE CLASS 95785
RDS — SPORTS 30 (D) 809211 Un résumé détaillé des événements sportifs de fin de soirée. EN DIRECT
TSN — TSN SPORTSDESK 821853
CANAL D — FILIÈRE D' 95276747 LE GÉNIE CRÉATEUR DE NORMAN McLAREN. (2h) Voir dimanche, 22h00.
DISC. — THE KNOW ZONE (R) 290969
FOX — STAR TREK 359650 (1h)
LIFE — WHAT'S FOR DINNER? (R) 4431853

02h05

WCAX — NORTHERN EXPOSURE 2681834 (1h)

02h15

WPTZ — PUB 7886747

02h30

FC — BITTER MOON 63261037 (2h25)

02h30

CFCF — CINÉMA TWELVE 1263766 BEVERLY HILLS BODYSNATCHERS. (1h51)

RDS — TENNIS (R) 794056 LES INTERNATIONAUX DE FRANCE. Présentation des matchs de quarts de finales, en provenance du stade Roland-Garros. (1h30)
TSN — KIANA'S FLEX APPEAL (R) 800360
RDI — LE CANADA AUJOURD'HUI - L'ÉDITION QUÉBÉCOISE (R) 1999211
DISC. — LIFE ON THE INTERNET (R) 279476
LIFE — TOURIST TRAP (R) 4410360

02h35

WPTZ — NBC NIGHTSIDE 61975018 (2h55)

02h45

TV5 — TELL QUEL (R) 92249056 BOULIMIE: LA DOUBLE VIE DE SOPHIE. Témoignages de jeunes femmes qui souffrent de boulimie.

03h00

TV5 — RADIO FRANCE INTERNATIONALE 186698 (4h30)

TSN — BOXING SPECIAL (R) 696196 Charles Brewer affronte Frank Rhodes. (1h30)

RDI — INFO PACIFIQUE 7020786
DISC. — BEYOND 2000 (R) 951834 (1h)
FOX — HUNTER 156650 (1h)
LIFE — ALIVE! (R) 9780037

03h25

SE — UN JEU DANGEREUX 82463698 (1h35)

03h30

RDI — LE CANADA AUJOURD'HUI - ÉDITION ATLANTIQUE ET ONTARIO (R) 1980563

LIFE — LET'S BUILD (R) 4434940

04h00

RDS — SÉRIE FORMULE ATLANTIQUE 1996 (R) 205747 Présentation du Miller Genuine Draft 200, une épreuve comptant pour la série Formule Atlantique, en provenance de Milwaukee, au Wisconsin. (1h)
CANAL D — MONDE ET MYSTÈRES (R) 2894489 (1h) Voir 19h00.

RDI — LE CANADA AUJOURD'HUI - L'ÉDITION QUÉBÉCOISE (R) 1901056

DISC. — UNTAMED WORLD (R) 689105 (1h)
FOX — NORTHERN EXPOSURE 884921 (1h)
LIFE — NEW ATTITUDE (R) 4422105

04h21

CFCF — RAWHIDE 2824563

04h30

TSN — BODY BUILDING (R) 248872 WOMEN'S NPC NATIONALS. (1h)

RDI — NOUVELLES DU SPORT (R) 3079785
LIFE — IT FIGURES (R) 9781766

04h40

FC — STALKED 17097124 (1h35)

RDI — LE CANADA AUJOURD'HUI - ÉDITION DE L'OUEST (R) 2635747



©1996 by King Features Syndicate, Inc. Word rights reserved.

mercredi

matinée

5h00
RDS — LE MONDE DU SPORT GILLETTE (R) 621360
SE — SPENSER: LE PIEGE 292308 (2h)
CANAL D — LE MONDE EN GUERRE (R) 9910056 (1h) Voir mardi, 22h00
RDI — LE CANADA AUJOURD'HUI - ÉDITION ATLANTIQUE ET ONTARIO (R) 8838698
DISC. — BEYOND 2000 (R) 600037 (1h)
FOX — THIS MORNING'S BUSINESS 233872
LIFE — REAL LIFE (R) 8043747 (1h)

5h15
CFCF — NIGHT COURT 8824582
5h30
WCAX — THIS MORNING'S BUSINESS 90921
RDS — RDS MOTORISÉ (R) 856969
TSN — TSN REEBOK CARIBBEAN WORKOUT (PD) 464921
RDI — LE MONDE CE MATIN 9432308
FOX — SAILOR MOON 428853

5h42
CFCF — VIDEO GOLD 23062037
6h00
CFCF — THE SMOGGIES 73292
CJPM -CFER — SALUT, BONJOUR! (D) 812582 (3h) EN DIRECT
WCAX — CBS MORNING NEWS 79940 (1h)
WPTZ — NBC NEWS AT SUNRISE 1475143 (1h)
WVNY — ABC WORLD NEWS THIS MORNING 44872 (1h)

RDS — RENDEZ-VOUS REEBOK (R) 859056
TSN — TSN SPORTSDESK 454414 (3h)
CANAL D — ANIMALIER: OBJECTIF VIE SAUVAGE 5536389 (1h) Rediffusion à 11h00
RDI — EURONEWS 9435495
DISC. — THE GUERRILLA GARDENER (R) 836124
FOX — BONKERS 421940
LIFE — THE GENTLE DOCTOR 1963853

6h15
WCFC — WHAT'S IN THE NEWS? 52467650
FC — ROAD TO SADDLE RIVER 6122650 (2h)
6h30
CFCF — CANADA A.M. 751637 (2h30)
WCFC — BLOOMBERG BUSINESS NEWS 941476

RDS — SPORTS 30 (R) 320495 Un résumé détaillé des événements sportifs de la veille. (2h)
RDI — CAPITAL ACTIONS (R) 2799360
DISC. — WILDLIFE INTERNATIONAL (R) 399018
FOX — ALADDIN 60872
LIFE — IT FIGURES 7903785

7h00
CKRS — BON MATIN (D) 85281 (2h) EN DIRECT
CBJET — THE CBC MORNING NEWS 59501 (2h)
WCAX — CBS THIS MORNING 56281 (2h)
WCFC — SESAME STREET 278292 (1h)
WPTZ — THE TODAY SHOW 9488698 (2h)
WVNY — GOOD MORNING AMERICA 85263 (2h)
CF — MAYA L'ABEILLE 791835
SE — SPIDERMAN 674327

CANAL D — AUTOUR DU MONDE EN 80 JOURS 5515389 LE DÉFI (6e de 7). (1h) Voir 20h00.
RDI — BON MATIN 2513747 (2h)
DISC. — UNTAMED WORLD (R) 294124 Diffusion de deux documentaires. (1h)
FOX — GARGOYLES 49489
LIFE — WHAT'S FOR DINNER? 9455360

7h26
SE — COUP DE BLEU DANS LES ÉTOILES 35977308
7h30
TV5 — TÉLÉMATIN 868650 (1h30)
CF — MINI-FEE 541132
FOX — POWER RANGERS 88766
LIFE — COTTAGE LIFE 9474495

7h51
SE — LA PIERRE DU REVE 34158747
8h00
WCFC — BARNEY & FRIENDS 591495
CF — RUPERT 516679
CANAL D — BIOGRAPHIES: MAE WEST 5516018 MAE WEST. (1h) Voir 21h00.
DISC. — DISCOVERY CA (R) 295853 (1h)
FOX — V-R TROOPERS 55853

LIFE — LIFE! 3190766
8h15
FC — THE ADVENTURES OF SMOKE BELLIU: THE GOL 8995940 (2h)
SE — CINÉMA DES EFFETS SPÉCIAUX 59142414

8h30
WCFC — MR. ROGERS' NEIGHBORHOOD 590766
CF — CALIMÉRO ET SES AMIS 508650
RDS — RENDEZ-VOUS REEBOK (R) 515940
FOX — THE LITTLEST PET SHOP 54124
LIFE — LET'S BUILD 3199037

8h40
SE — MON AMI WILLY 2: LA GRANDE AVENTURE 66650785 (1h40)
9h00
CKRS — CLYDE 89872
CBJET — WHAT ON EARTH 37114
CFCF — SHARON MAN'S BODY TECH 88376
CJPM -CFER — BLA BLA BLA (R) 97872 Inv.: Michèle Richard. (1h)
TV5 — PARIS LUMIÈRES (R) 770834
WCAX — MATLOCK 19056 (Dern. de 2). (1h)
WCFC — THE KIDSONGS TELEVISION SHOW 581018
WPTZ — REGIS AND KATHIE LEE 1976327 (1h)
WVNY — RICKI LAKE 44360 (1h)
CF — YOGI ET CIE 522230

RDS — TENNIS (D) 367360 LES INTERNATIONAUX DE FRANCE. Présentation des matchs de quarts de finale, en provenance du stade Roland-Garros. (3h) EN DIRECT
TSN — THE 1996 FRENCH OPEN TENNIS (D) 915940 Présentation des quarts de finale des Internationaux de France, à Roland-Garros. (3h) EN DIRECT
CANAL D — NAVARRO 6930230 LA FILLE D'ANDRÉ avec Roger Hanin, Sam Karmann et Aurélie Gibert. - Alors qu'il se fait du souci pour sa propre fille, un commissaire vient en aide à un vieil ami dont la fille a maille à partir avec une bande d'immigrés délinquants. (1h30)
RDI — LE MONDE CE MATIN 7185143
DISC. — WILDLIFE THEATRE (R) 590650
FOX — 700 CLUB 45476
LIFE — NEW ATTITUDE 3180389

9h30
CKRS — ANNE... LA MAISON AUX PIGNONS VERTS 93563
CBJET — CBC PLAYGROUND 43853
CFCF — COMPANY'S COMING 13747
TV5 — DES CHIFFRES ET DES LETTRES 9422360 Rediffusion à 18h00.
WCFC — BIG COMFY COUCH 228037
CF — INSPECTEUR GADGET 236921
RDI — AU TRAVAIL! (R) 2274853
DISC. — PROFILES OF NATURE (R) 244969
FOX — PUB 82495
LIFE — IT FIGURES 5491292

9h55
TV5 — LA MÉTÉO DES CINQ CONTINENTS 92299495
10h00
CKRS — LES MYSTÉRIEUSES CITÉS D'OR 62292
CBJET — THEODORE TUGBOAT 5980872
CFCF — DINI 76292 (1h)
CJPM -CFER — TOP MODELES 65698
TV5 — SOUS LA COUVERTURE 226698 (1h)
WCAX — THE GORDON ELLIOTT SHOW 96018 (1h)
WCFC — THE PUZZLE PLACE 965056
WPTZ — THE OPRAH WINFREY SHOW 9467105 (1h)
WVNY — PUB 86360 (1h)
CF — SHARKY ET GEORGES 305650
RDI — LE MONDE CE MATIN 2713940
DISC. — PET CONNECTION (R) 313698
FOX — BAYWATCH 77650 (1h)
LIFE — REAL LIFE 9470679 (1h)

10h15
CBJET — FRED PENNER'S PLACE 35509747
FC — TERMINAL VELOCITY 14024650 (1h45)
10h20
SE — RENDEZ-VOUS MANQUÉ 97207785 (1h35)
10h30
CKRS — SOUS LE SIGNE DES MOUSQUETAIRES 85056
CBJET — MR. DRESSUP 37178
CJPM -CFER — LISE WATIER ET COMPAGNIE 88312 Traitements bénéfiques pour faire peau neuve cet été; vêtements chics et pratiques pour occasions spéciales; prévention des

allergies avec l'homéopathie; maquillage et lunettes: une harmonie réalisable; incursion chez un collectionneur... avec Pacha le cougar.
WCFC — READING RAINBOW 503230
CF — LES AVENTURIERS DE L'ESPACE 528414
CANAL D — RAY BRADBURY 5089211 Rediffusion vendredi, 3h30.
RDI — LE POINT 7181327
DISC. — HOME WORKS (R) 596834

11h00
CKRS — VIVRE À NORTHWOOD 79308 UN PASSAGE À VIDE. Malgré le diagnostic de son médecin, Jason est convaincu de pouvoir marcher de nouveau. Helen et Peter trouvent injuste qu'on les empêche de rendre visite à leur ami. L'avocat de Jennifer la met en garde contre les indécisions judiciaires.
CBJET — SESAME STREET 58872 (1h)
CFCF — SKETCHES OF OUR TOWN (R) 91330 DIGBY, N.S.
CJPM -CFER — BON APPÉTIT (R) 80834 Recette: canard à l'orange et à l'ail.
TV5 — TEMPS PRÉSENT (R) 206834 (1h) Voir mardi, 19h30.
WCAX — THE PRICE IS RIGHT 19762 (1h)
WCFC — RURAL COMMUNITIES LEGACY IN CHANGE 678018 (1h)
WPTZ — ANOTHER WORLD 9487969 (1h)
WVNY — THE MIKE & MATY SHOW 35704 (1h)
CF — TÉLÉ-PIRATE 1 144476

CANAL D — ANIMALIER: OBJECTIF VIE SAUVAGE (R) 6271394 (1h)
RDI — L'ATLANTIQUE EN DIRECT 2512018 (1h)
DISC. — THE GUERRILLA GARDENER (R) 706124
FOX — THE GORDON ELLIOTT SHOW 97414 (1h)
LIFE — THE CAROL DUVAL SHOW 5288921

11h30
CKRS — PARFUMS D'ITALIE 70037 LA LOMBARDIE (1re de 2).
CFCF — TRAVEL, TRAVEL 16259 L'île de Chypre.
CJPM — LA VIE AU SAGUENAY-LAC-ST-JEAN 8956143
CFER — LA VIE CHEZ NOUS 7723698
CF — LES SCHTROUMPFS 145105
DISC. — THE GLOBAL FAMILY (R) 707853
LIFE — SEW PERFECT 5289650

11h45
CJPM -CFER — PREMIÈRE LIGNE (D) 77020018 Cette émission se poursuivra vers 12h25. EN DIRECT
11h55
SE — BATMAN À JAMAIS 79765308 (2h05)
11h58
CJPM -CFER — LE TVA 4766872

12h00
CKRS — LE MIDI 76308
CBJET — MIDDAY 33476 (1h)
CFCF — THE FLINTSTONES 89292
TV5 — BIBI ET SES AMIS 790698
WCAX — THE NEWS 1977143
WCFC — GED 594582
WPTZ — NEWS FIVE MIDDAY 3197679
WVNY — REAL STORIES OF THE HIGHWAY PATROL 67650
CF — MA SORCIÈRE BIEN-AIMÉE 519766
FC — VIBRATIONS 1150360 (1h45)
RDS — RENDEZ-VOUS REEBOK (R) 526056
TSN — TSN SPORTSDESK 141308
CANAL D — MISSION IMPOSSIBLE 8479360 (1h)
RDI — EURONEWS 7172679
DISC. — DISCOVERY CA (R) 227292 (1h)
FOX — MAURY POVICH 72018 (1h)
LIFE — LYNETTE JENNINGS HOME 3193853

12h10
WCAX — ACROSS THE FENCE 16342360 FOOD PRESERVATION HOTLINE
12h25
CJPM -CFER — PREMIÈRE LIGNE (D) 23989872 (1h05) EN DIRECT. Suite de 11h45.
12h30
CKRS — L'ENFER C'EST NOUS AUTRES (R) 98209
CFCF — PULSE 17563
TV5 — LE JOURNAL DE FRANCE 3 428969

WCAX — THE YOUNG AND THE RESTLESS 791766 (1h)
WCFC — HOMESTRETCH 222853
WPTZ — AMERICAN JOURNAL 5499834
WVNY — THE CITY 95921
CF — SHLAK 247037
RDS — SPORTS 30 (R) 254327
TSN — RINKSIDE (R) 886969
RDI — LE QUÉBEC EN DIRECT 9204655 (1h30)
LIFE — COTTAGE LIFE (R) 5402308

13h00
CKRS — CINÉMA 83785 TANTE JULIA ET LE SCRIBOUILLARD. (2h)
CBJET -WVNY — ALL MY CHILDREN 4212490476 (1h)
CFCF — HOMESTYLE (R) 90872
R.-Q. -CIVV — LE SYSTÈME SCOLAIRE DU QUÉBEC 56018 (1h)
TV5 — BAS LES MASQUES (R) 6275105 (1h15)
WCFC — CHEF PAUL PRUD'HOMME'S FIERY FOODS 672834
WPTZ — DAYS OF OUR LIVES 5494389 (1h)
CF — LES AVENTURES DE TEDDY RUXPIN 141376
RDS — CHAMPIONNAT CANADIEN DE NAGE SYNCHRONISÉE 1996 (R) 836105 En provenance de Calgary, en Alberta. (1h30)
TSN — RACELINE MOTORSPORTS (R) 651360
CANAL D — BIOGRAPHIES: MAE WEST (R) 8495308 MAE WEST. (1h) Voir 21h00
DISC. — THE DAYS OF DISCOVERY (R) 236940 (1h)
FOX — DEAR JOHN 91230 (1re de 2).
LIFE — REAL LIFE (R) 5490563 (1h)

13h30
CFCF -WCAX — THE BOLD AND THE BEAUTIFUL 75634/97650
CJPM -CFER — LES FEUX DE L'AMOUR 970211 (1h)
WCFC — STAINED GLASS 221124 Conseils.
CF — MORDICUS 246308
TSN — THE CANADIAN SUPERBIKE CHAMPIONSHIP SERIES (R) 306495 ST-EUSTACHE. Compétition de super-moto. (1h)
FOX — PUB 963037 (1h)

13h45
FC — CRIMSON TIDE 6598582 (2h)
14h00
CBJET -WVNY — ONE LIFE TO LIVE 13211/61563 (1h)
CFCF — ANOTHER WORLD 51495 (1h)
R.-Q. -CIVV — LA PÉRIODE DE QUESTIONS 95495 (1h) Rediffusion à 00h05.
WCAX — AS THE WORLD TURNS 64921 (1h)
WCFC — WELCOME TO MY STUDIO 902327
WPTZ — LEEZA GIBBONS 7982292 (1h)
CF — L'ILOT DE LILI 5781582
SE — L'AVARE 26359259 (2h20)
CANAL D — MONDE ET MYSTÈRES 3635650 EXPÉRIENCES DE MORT IMMINENTE (13e de 15). (1h) Voir 19h00.
RDI — L'ONTARIO EN DIRECT 2721969 (1h)
DISC. — HOME WORKS (R) 911969
LIFE — WHAT'S FOR DINNER? 9798766

14h15
TV5 — AUTANT SAVOIR 85020747 Voir lundi, 21h45.
CF — REVES D'ENFANTS 85495817
14h30
CJPM -CFER — DES JOURS ET DES VIES 923143 (1h)
WCFC — DESTINOS 618476
CF — COCOTTE-MINUTE 149358
RDS — MAGAZINE OLYMPIQUE (R) 444560
TSN — THE 1996 CASCAR SUPERSERIES ON TSN (R) 504389 En provenance de Delaware, en Ontario. (1h)
DISC. — PET CONNECTION (R) 627018
FOX — RIMBA'S ISLAND 20582
LIFE — COOKING SECRETS OF THE CIA (R) 1965501

14h35
TV5 — MAGELLAN 52433476 S.O.S. TERRE: CLIMAT ET MOBILITÉ (1re de 6). Reportages sur la situation environnementale de la planète. Rediffusion à 2h35.
15h00
CKRS — CINÉMA 416143 VOYAGE VERS LE BONHEUR. (2h)
CBJET — CORONATION STREET 6698 Betty se débarrasse de son cheval; Steve décide d'aller voir Malcolm en prison; Liz revoit Jim; Ken veut faire une offre à Kelly.

mercredi

CFCF — GENERAL HOSPITAL 87747 (1h)
 R.-Q. -CIVV — PAUSE MUSICALE 38037 (1h)
 TV5 — JOURNAL TÉLÉVISÉ DE TV5 2162501
 WCAX — THE GUIDING LIGHT 3563 (1h)
 WCPE — SESAME STREET 792037 (1h)
 WPTZ — GOOF TROOP 9704327
 WVNY — GENERAL HOSPITAL 72495 (1h)
 CF — FRIPE ET POUILLE 9628834
 RDS — EXTREME LIMITE (R) 345018 LUGE DE RUE
 CANAL D — AUTOUR DU MONDE EN 80 JOURS (R) 9524308 VERS L'ORIENT PROFOND (6e de 7) (1h) Voir 20h00.
 RDI — L'OUEST EN DIRECT 8821679 (1h)
 DISC. — WILDLIFE INTERNATIONAL (R) 990476

FOX — TAZMANIA 93940
 LIFE — LIFE! (R) 9700501

15h15

CF — PIFET HERCULE 23610230

15h25

TV5 — LA MÉTÉO DES CINQ CONTINENTS 38771389

15h30

CBJET — THE URBAN PEASANT 8785
 CJPM -CFER — BIBI ET GENEVIEVE 4501
 TV5 — EN TOUTE LIBERTÉ (R) 241747 Inv.: l'auteur Dominic Champagne.
 WPTZ — BONKERS 1964872

CF — LA PRINCESSE ASTRONAUTE 199853
 RDS — AUTOSPORT PLAYER'S (R) 999655 Magazine d'information sur le monde de la course automobile; émission d'avant-course du Grand Prix de Formule 1 d'Espagne.

TSN — THE POWERBOAT TELEVISION SHOW (R) 625785
 DISC. — THE SEA: THE LAST FRONTIER (R) 622563

FOX — EK!STRAVAGANZA 32327
 LIFE — IT FIGURES (R) 1944018

15h45

FC — EAT DRINK MAN WOMAN 18942476 (2h15)

16h00

CBJET — DEGRASSI HIGH (R) 7292
 CFRS — IMAGES DU QUÉBEC 36018
 CFCF — THE OPRAH WINFREY SHOW 99582 (1h)

CJPM -CFER — ALERTE À MALIBU (R) 91394 MAIGRIR OU MOURIR. Une jeune fille obèse retrouve confiance en elle après une soirée en compagnie d'Eddie (Billy Warlock). Mitch et Hobie (David Hasselhoff et Jeremy Jackson) adoptent un chien perdu qui est le seul témoin de l'enlèvement de ses maîtres. (1h)

R.-Q. -CIVV — INFORMATION INTERNATIONALE 40872 (1h)
 TV5 — LA CHANCE AUX CHANSONS (R) 253582 Stars 70 - succès 60.

WCAX — STEP BY STEP 785
 WCPE — PAPPYLAND 632056
 WPTZ — ALADDIN 1950679

WVNY — GARFIELD & FRIENDS 98834
 CF — YOGI ET CIE 949150

RDS — GRAND PRIX DE FORMULE 1 D'ESPAGNE (R) 349834 Présentation de la 7e épreuve de la saison en Formule 1, le Grand Prix d'Espagne, en provenance du circuit de Catalunya, à Barcelone. (2h)

TSN — MOTORING '96 (R) 604292
 CANAL D — CINÉMA 5549853 LES BIDASSES S'EN VONT EN GUERRE. (1h29)

RDI — LE JOURNAL FR2 6689327
 DISC. — ANIMALS, ANIMALS, ANIMALS (R) 797476 (1h)

FOX — BATMAN & ROBIN 11834
 LIFE — COTTAGE LIFE (R) 1956853

16h20

SE — UNE SECONDE CHANCE 79143308 (1h25)

16h30

CBJET — FAMILY MATTERS (R) 3476
 CFRS — À LA CLAIRE FONTAINE 58230
 TV5 — PYRAMIDE 259766

WCAX — FRESH PRINCE OF BEL-AIR 969
 WCPE — WHERE IN THE WORLD IS CARMEN SANDIEGO? 621940

WPTZ — GARGOYLES 1949563
 WVNY — THE LITTLEST PET SHOP 94018
 CF — LES DÉBROUILLARDS 549114

TSN — BODYSHAPING (R) 600476
 FOX — BOBBY'S WORLD 17018
 LIFE — THE GREAT OUTDOORSMAN 1952037

16h35

RDI — MARCHÉS BOURSIERS / MÉTÉO / BULLETIN DE SANTÉ / GRIFFE 25115766

17h00

CKRS — SEINFELD 84143 JALOUSIE.
 CBJET — THE SIMPSONS (R) 1143
 CFRS — LE GRAND JOURNAL 82196 (1h)
 CFCF — ROSEANNE 2582

CJPM -CFER — MONGRAIN 6921 (1h)
 R.-Q. -CIVV — MADAME PEPPERPOTE 22389

TV5 — JOURNAL TÉLÉVISÉ SUISSE 514105
 WCAX — THE SIMPSONS 2853

WCPE — BILL NYE, THE SCIENCE GUY 993679

WPTZ — INSIDE EDITION 9709872
 WVNY — AMERICA'S FUNNIEST HOME VIDEOS 82785

CF — TÉLÉ-PIRATE II 366501
 TSN — KIANA'S FLEX APPEAL (R) 998143

RDI — AUJOURD'HUI 4129582 (1h)
 DISC. — INVENTION (R) 995921

FOX — FRESH PRINCE OF BEL-AIR 83835
 LIFE — WHAT'S FOR DINNER? (R) 9789018

17h29

CANAL D — RAY BRADBURY 79856124

17h30

CKRS — WATATATOW 10056 Guy (Charles LaFortune) s'est fait couper son allocation par son père parce que celui-ci a appris qu'il jouait au poker. Comme Angélique (Tania Kontoyanni) ne veut pas lui remettre l'argent qu'elle lui doit, Guy tente de convaincre Vincent (Michel Goyette) "d'investir dans le poker". Un article de Camille (Sandra Dumaresq) est publié dans le journal du quartier.

CBJET — THE FRESH PRINCE OF BEL-AIR (R) 7056

CFCF -WCAX — SEINFELD 8940/921
 R.-Q. -CIVV — DON QUICHOTTE 74230

TV5 — VISIONS D'AMÉRIQUE 6039389 Rediffusion à 23h30.

WCPE — WISHBONE 612292
 WPTZ — JEOPARDY! 1963143

WVNY — ROSEANNE 18698
 CF — LES SCHRUMPFS 549394

TSN — AMERICAN GLADIATORS (R) 256230 (1h)

DISC. — THE NEXT STEP (R) 621834
 FOX — BLOSSOM 31699

LIFE — LYNETTE JENNINGS HOME (R) 1943369

17h45

TV5 — GOURMANDISES 97138037
 SE — CRIMES IMAGINAIRES 74478360 (1h45)

soirée

18h00

CKRS — SAGUENAY-LAC-ST-JEAN CE SOIR 17969

CBJET — NEWSWATCH 22360 (1h)
 CFRS — LA GUERRE DES CLANS 46495

CFCF — PULSE 25582 (1h)
 CJPM -CFER — LE TVA 8835

R.-Q. -CIVV — PASSE-PARTOUT 71143
 TV5 — DES CHIFFRES ET DES LETTRES (R) 270259

WCAX — THE NEWS 13698 (1h)
 WCPE — ITN WORLD NEWS 619105

WPTZ — NEWS FIVE 1960056
 WVNY — NEWS CENTER TWENTY-TWO 14281

CF — MA SORCIÈRE BIEN-AIMÉE 799817
 FC — THE OUTER LIMITS: INCONSTANT

MOON 874230 (1h)

RDS — AUTODROME ST-EUSTACHE PRÉSENTE... (PD) 599619
 CANAL D — LES CHAMPIONS 8408872 (1h)
 RDI — EURONEWS 6319259

DISC. — BEYOND 2000 (R) 223476 (1h)
 FOX — THE SIMPSONS 21211

LIFE — POOL, PATIOS & DECKS 1966230

18h30

CKRS — MONTRÉAL CE SOIR 91921
 CFRS — SUR LES QUAIS (D) 37747 EN DIRECT

CJPM -CFER — PIMENT FORT (R) 1037 Inv.: Martin Petit, Patrick Huard et Mario Jean

R.-Q. -CIVV — LE MONDE MERVEILLEUX DE DISNEY 351582 LA FIANCÉE DE BOOGEDY (dern. de 2) (1h) Voir mardi, 18h30.

TV5 — STUDIO GABRIEL 254211 Ce soir: spécial Euro 96 et une entrevue de Robert Redford et Michelle Pfeiffer. Rediffusion à 23h00.

WCPE — THE NIGHTLY BUSINESS REPORT 633785

WPTZ — NBC NIGHTLY NEWS 1951308
 WVNY — ABC WORLD NEWS TONIGHT 99563

CF — LES PREMIÈRES FOIS 339939
 RDS — SPORTS 30 MAG (D) 329766 EN DIRECT (1h)

TSN — TSN SPORTSDESK 605921
 RDI — AU TRAVAIL! 6393211

FOX — ROSEANNE 12563
 LIFE — NEW ATTITUDE 1957582

19h00

CKRS — L'ENFER C'EST NOUS AUTRES 71679

CBJET — THE NATURE OF THINGS (R) 23489 Anim. David Suzuki. ATTENTION: possibilité d'un match de finale de hockey à 19h30. (1h)

CFRS — LE BASEBALL LABATT 50 DES EXPOS À TQS (D) 780766 Les Marlins de Floride rencontrent les Expos de Montréal. (2h30 appr.) EN DIRECT

CFCF — ENTERTAINMENT TONIGHT 9018
 CJPM -CFER — LA POULE AUX OEUF D'OR 7650 Jeu télévisé de Loto-Québec regroupant chaque semaine huit concurrents qui courent la chance de gagner un gros lot pouvant dépasser 250 000 \$.

TV5 — JOURNAL TÉLÉVISÉ DE FRANCE 2 534969

WCAX — CBS EVENING NEWS 9389
 WCPE — THE NEWSHOUR 416105 (1h)

WPTZ — HOME IMPROVEMENT 9796308
 WVNY — STAR TREK: THE NEXT GENERATION 12501 (1h)

FC — THE ADVENTURES OF SMOKE BELLOU: THE GOL 669495 (1h57)

TSN — TSN INSIDE SPORTS... ROAD TO THE STANLEY CUP (D) 985679 EN DIRECT

CANAL D — MONDE ET MYSTÈRES (R) 2924105 EXPÉRIENCES DE MORT IMMINENTE (13e de 15). À l'Université Laurentienne de Sudbury, l'on entrevoit la possibilité d'induire les expériences mystiques de mort imminente en laboratoire. Un document unique de l'hôpital Sainte-Justine de Montréal, où un enfant raconte son rêve dans l'au-delà quelques semaines avant de mourir. (1h) Rediffusion à 4h00.

RDI — LF MONDE CE SOIR 4120211
 DISC. — DISCOVERY CA 425747 (1h)

FOX — CHEERS 85921 (Dern. de 3).
 LIFE — HOUSE HOTLINE 9025414 (1h)

19h30

CKRS — LA SOIRÉE DU HOCKEY MOLSON À RADIO-CANADA (D) 152969 Sous réserves. Séries éliminatoires. Équipes à confirmer. (2h30) EN DIRECT

CFCF — 3RD ROCK FROM THE SUN 2389 Comédie avec John Lithgow.

CJPM -CFER — JE TE SALUE MARIE 8691 Magazine culturel.

R.-Q. -CIVV — VOYAGE GRANDÉUR NATURE 68679 LES MILIEUX HUMIDES DE L'OUTAOUAIS. Les milieux humides de l'Outaouais, un écosystème à la fois productif et fragile que met en valeur la présence du butor et de ses petits.

TV5 — ENVOYÉ SPÉCIAL 233414 (Sujets sous réserves). Comparaison de l'eau potable de Paris, New York et Moscou; bilan sur la situation des sidérurgistes de Lorraine, cinq ans après la fermeture de leur usine de fonte. (1h30) Rediffusion vendredi, 13h00.

WCAX — ENTERTAINMENT TONIGHT 698
 WPTZ — WHEEL OF FORTUNE 1940292

RDS — ROLLER HOCKEY INTERNATIONAL (D) 194327 Les Loggers d'Ottawa affrontent les RoadRunners de Montréal au Centre Molson, dans un match de la Ligue internationale de Roller Hockey. (2h30) EN DIRECT

SE — LE LIVRE MAGIQUE 241414 (1h30)

TSN — LABATT BLUE JAYS BASEBALL ON TSN (D) 160563 En provenance du Yankee Stadium, les Yankees de New York reçoivent les Blue Jays de Toronto. (3h30) EN DIRECT

RDI — CAPITAL ACTIONS 6399495
 FOX — HOME IMPROVEMENT 18747

20h00

CBJET — CPW 83495 DEBUT. Feuilleton avec Gerald McRaney et Raquel Welch. - Les événements quotidiens ponctuant la vie de New-yorkais à l'aise, qui évoluent dans le chic monde de l'édition et de la justice à Manhattan. Diffusion de deux épisodes. (2h) Sous réserves.

CFCF — THE BILLY GRAHAM CRUSADE 36501 SPÉCIAL. RELIGION. (1h)

CJPM -CFER — QUI VIVE! (R) 3698 Thème: DES MALADIES QUI FRAPPENT LES MÉDIAS. La vérité sur le mal de Claire Lamarche. Pourquoi l'animateur de radio Eric Nolin n'apas de goût? Pourquoi la critique Louise Cousineau perdait la vue?

R.-Q. -CIVV — ZAP (R) 54563 (1h) Voir dimanche, 18h00.

WCAX — SEA WORLD / BUSCH GARDENS: PARTY FOR THE PLANET 6389 SPÉCIAL. (1h)

WCPE — MOVIE 36409853 THAT'S ENTERTAINMENT! II. (3h05)

WPTZ — DATELINE NBC 9098360 (1h)
 WVNY — ELLEN (R) 88969 Comédie avec Ellen DeGeneres.

CANAL D — AUTOUR DU MONDE EN 80 JOURS (R) 2933853 VERS L'ORIENT PROFOND (6e de 7). De Shanghai, Palm gagne le Japon. Il a dix jours de retard. Pour rester dans la course, il lui faut franchir rapidement le Pacifique. (1h)

RDI — GRANDS REPORTAGES 8218747 LA VILLE NOIRE. Une équipe de télévision française a été la première à pouvoir pénétrer dans une usine roumaine où on travaille comme au 19e siècle. Cette usine laisse échapper des gaz toxiques de ses cheminées depuis plus de trente ans. CES ÉTRANGERS PROPRES EN ORDRE. En Suisse, des

CINÉ-MERCREDI 5 juin

13h00

CKRS — TANTE JULIA ET LE SCRIBOUILLARD 83785 (4) (Tune In Tomorrow...), É.-U. 1990. Comédie dramatique de J. Amiel avec Keanu Reeves, Barbara Hershey et Peter Falk. - L'élan amoureux d'un jeune journaliste pour sa tante inspire un auteur de feuilleton radiophonique qui s'arrange même pour que le couple vive les situations qu'il imagine. (2h)

15h00

CKRS — VOYAGE VERS LE BONHEUR 416143 (4) (Travelling North), Aust. 1986. Drame psychologique de C. Schultz avec Leo McKern, Julia Blake et Graham Kennedy. - À l'heure de sa retraite, un ingénieur bourgeois s'installe dans le nord de l'Australie en compagnie d'une charmante quinquagenaire. (2h)

16h00

CANAL D — LES BIDASSES S'EN VONT EN GUERRE 5549853 (6) Fr. 1974. Comédie de C. Zidi avec Gérard Philipe, Gérard Rinaldi et Jean-Guy Fechner. - Quatre conscrits aident une fermière que l'armée veut exproprier. (1h29)

21h00

R.-Q. -CIVV — LE ROUGE ET LE NOIR - DEUXIÈME ÉPOQUE 6132143

(1h32) Voir mardi, 21h00.

22h32

R.-Q. -CIVV — COMÉDIE D'AMOUR 9617698 (4) Fr. 1989. Comédie de J.-P. Rawson avec Michel Serrault, Annie Girardot et Aurore Clément. - Une mondaine veut faire publier le journal d'un écrivain misanthrope où se trouvent notamment consignés vingt ans de vie tumultueuse avec sa maîtresse. (1h33)

23h35

CKRS — IMMUNITÉ DIPLOMATIQUE 23617230 (4) (Diplomatic Immunity), Can. 1991. Drame politique de S. Gunnarsson avec Wendel Meldrum, Ofelia Medina et Michael Hogan. - Une diplomate envoyée au Salvador y découvre que les logements sociaux construits grâce aux fonds d'aide du Canada servent de caserne militaire. (1h45)

00h00

CANAL D — NOYADE INTERDITE 5591709 (5) Fr. 1987. Drame policier de P. Granier-Deferre avec Philippe Noiret, Guy Marchand et Elizabeth Bourguin. - Deux policiers qui se détestent doivent enquêter sur une série de morts mystérieuses survenues dans une petite station balnéaire. (2h)

mercredi

immigrants tamouls sont menacés d'expulsion, mais ils se sont tellement bien intégrés que les Suisses eux-mêmes tentent l'impossible pour les garder. (1h)

DISC. — TWITS AND PISHERS (R) 991105
FOX — BEVERLY HILLS, 90210 (R) 72921
Feuilleton. (1h)

LIFE — JACK HANNA'S ANIMAL ADVENTURES 9701230

20h30

CJPM -CFER — LES AILES DE LA MODE 2105
Magazine sur la mode, ses tendances, la cosmétologie, la décoration et la mise en forme. Inv.: Mitsou. Designer: Jean Dubuc pour Hors-La-Loi.

WVNY — HUDSON STREET 67476 Comédie avec Tony Danza.

DISC. — THE NATURE NUTS (R) 903940
LIFE — THE CANADIAN TRAVEL SHOW 9797037

20h57

FC — TMN TONIGHT 16414308

21h00

CFCF-WPTZ — NBA BASKETBALL PLAYOFFS (D) 414230/6384582 Finales. (2h30) EN DIRECT

CJPM -CFER — SIRENES 38969 En état de légitime défense, Lynn (Adrienne-Joi Johnson) abat une adolescente soupçonnée de vol et demeure hantée par ce drame. Molly (Liza Snyder) manque de jugement en procédant à une arrestation importante, ce qui entraîne de lourdes conséquences. Jessie (Jayne Heitmeyer) craque pour un bébé abandonné de quatre mois. (1h)

R.-Q. -CIVV — CINÉMA 8132143 LE ROUGE ET LE NOIR - DEUXIÈME ÉPOQUE. (1h32) Voir mardi, 21h00.

TV5 — DITES-MOI 972853 Inv.: le réalisateur Yves Robert. (1h) Rediffusion vendredi, 11h00.

WCAX — PICKET FENCES 9853 Drame avec Tom Skerritt et Kathy Baker. (1h)
WVNY — GRACE UNDER FIRE (R) 80414 Comédie avec Brett Butler.

FC — TERMINAL VELOCITY 7605872 (1h45)

SE — CORRINA, CORRINA 290196 (2h)

CANAL D — BIOGRAPHIES: MAE WEST (R) 2920389 Blonde opulente, maniant les mots aussi bien que le charme, Mae West boucle les tabous raciaux et sexuels des années 20 et 30. Elle écrit ses dialogues et s'attire les foudres de la censure. Le portrait d'une actrice hors du commun. (1h)

RDI — LE TÉLÉJOURNAL 8839698
DISC. — WINGS OF THE RED STAR 454259 Histoire de l'aviation militaire soviétique. (1h)

FOX — KINDRED: THE EMBRACED 92785 Drame avec Mark Frankel, C. Thomas Howell et Satcy Haiduk. / Un policier est sur la piste de Julian Luna, chef des vampires de San Francisco. (1h)

LIFE — AWESOME INTERIORS 5208785

21h30

CFRS — NEW YORK POLICE D'ÉTAT 727037 T'EN FAIS TROP CHARLIE. Version française de "NYPD Blue". Série policière avec David Caruso, Dennis Franz et James McDaniel. - Le quotidien d'un service policier de New York. (1h)

WVNY — THE FACULTY (R) 15785 Comédie.

RDI — MAISONNEUVE À L'ÉCOUTE 3804619 (1h)

LIFE — KITCHENS & BATHROOMS 5415872

jeudi matinée

5h00

RDS — LES SUPERSTARS WWF (R) 911235 (1h)

SE — CRIMES IMAGINAIRES 165254 (2h)

TSN — CABLE IN THE CLASSROOM (PD) 104877 Câble-éducation. (1h)

CANAL D — LE MONDE EN GUERRE (R) 9987728 (1h) Voir mercredi, 22h00.

RDI — LE CANADA AUJOURD'HUI - ÉDITION ATLANTIQUE ET ONTARIO (R) 8898070

DISC. — BEYOND 2000 (R) 573983 (1h)

FOX — THIS MORNING'S BUSINESS 173490

22h00

CKRS — LE TÉLÉJOURNAL 7278872

CBJET — THE NATIONAL / CBC NEWS 95230
Heure de diffusion sous réserves. (1h)

CJPM -CFER — LE TVA, ÉDITION RÉSEAU 95853

TV5 — PARIS LUMIÈRES 791327 Inv.: Jacques Loussier, compositeur. Rediffusion jeudi, 9h00.

WCAX — CPW 2940 DÉBUT. Feuilleton avec Gerald McRaney et Raquel Welch. - Les événements quotidiens ponctuant la vie de New-Yorkais à l'aise, qui évoluent dans le chic monde de l'édition et de la justice à Manhattan. Prochain épisode diffusé vendredi, à 22h00. (1h)

WVNY — PRIMETIME LIVE 11872 Actualités. (1h)

RDS — LE MONDE DU SPORT GILLETTE (PD) 527785

CANAL D — LE MONDE EN GUERRE 2923476 EN ROUTE (7e de 26). Les États-Unis se battent contre les Japonais sans être en guerre contre l'Allemagne. Puis Hitler déclare la guerre à Roosevelt. (1h) Rediffusion jeudi, 5h00.

DISC. — TECHNO TV (R) 424018 (1h)

FOX — SEINFELD 66969

LIFE — REAL LIFE (R) 9024785 (1h)

22h24

CKRS — LE POINT 31386655

22h30

CFRS — LE GRAND JOURNAL 15211

CJPM -CFER — CHA BA DA (D) 40747 (1h) EN DIRECT

TV5 — JOURNAL TÉLÉVISÉ BELGE 8807719

RDS — SPORTS 30 MAG (D) 189969 (1h) EN DIRECT

RDI — LE CANADA AUJOURD'HUI - ÉDITION ATLANTIQUE ET ONTARIO 7182056

FOX — COPS 42389

22h32

R.-Q. -CIVV — CINÉMA 9617698 COMÉDIE D'AMOUR. (1h33)

22h45

FC — NO CONTEST 20622835 (1h45)

22h55

TV5 — LA MÉTÉO DES CINQ CONTINENTS 46022495

23h00

CKRS — LES NOUVELLES DU SPORT 61389

CBJET — NEWSWATCH AT ELEVEN 69327

CFRS — SPORTS PLUS 16853

TV5 — STUDIO GABRIEL (R) 317389 Voir 18h30.

WCAX — THE NEWS 3553292

WVNY — NEWSCENTER TWENTY-TWO 4002495

SE — LE BATARD DE DIEU 65703495 (2h50)

TSN — TSN SPORTSDESK 678037 (1h)

CANAL D — LES ENVAHISSEURS 5726209 (1h)

RDI — LE CANADA AUJOURD'HUI - ÉDITION QUÉBÉCOISE 8834143

DISC. — DISCOVERY CA (R) 328263 (1h)

FOX — AMERICA'S MOST WANTED FINAL JUSTICE 76259

LIFE — JACK HANNA'S ANIMAL ADVENTURES (R) 5203230

23h05

WCFE — GENE KELLY TRIBUTE 43509259

23h15

WCFE — BRITTAS EMPIRE 887201*

23h30

CKRS — LA MÉTÉO 8441037

CBJET — TAXI 18766

CFRS — PAIRE D'AS (R) 672261 CHACUN SA VOIE. Version française de "Diamonds". Série policière avec Nicholas Campbell, Peggy Smithhart et Tony Rosato. (1h)

CFCF — CTV NATIONAL NEWS 49650

CJPM -CFER — LE TVA SPORTS 9294230

TV5 — VISIONS D'AMÉRIQUE (R) 3819124

WPTZ — NIGHTLY NEWS ON FIVE 9852360

RDS — TENNIS (D) 830921 LES INTERNATIONAUX DE FRANCE. Présentation des matchs de quarts de finale, en provenance du stade Roland-Garros. (2h)

RDI — LES NOUVELLES DU SPORT 3996211

FOX — MASH 57308

LIFE — THE CANADIAN TRAVEL SHOW (R) 7983921

23h35

CKRS — VUES D'ICI 23617230 IMMUNITÉ DIPLOMATIQUE. (1h45) Voir cinéma.

WCAX — THE LATE SHOW WITH DAVID LETTERMAN 4268360 (1h appr.)

WVNY — NIGHTLINE 8431650

23h40

RDI — LE CANADA AUJOURD'HUI - ÉDITION DE L'OUEST 60567308

23h45

TV5 — LE CERCLE DE MINUIT 95462679 LES 50 ANS DE LA REVUE "LES TEMPS MODERNES". Inv.: Claude Lanzmann, Pierre Vidal-Naquet, Bertrand Poirot Delpech, Robert Redeker, Jean-François Louette, Michel Deguy, Emmanuel Wallon, Bernard Kouchner. (1h20)

WCFE — CHARLIE ROSE 1913259 (1h)

23h52

CJPM -CFER — TIRAGES DE "LA QUOTIDIENNE" - "BANCO" - "LOTTO 6/49" - "EXTRA" 9172476 Loteries

00h00

CBJET — CBC LATE NIGHT 26631983 MADAME BOVARY. (2h05)

CFCF — NEW YORK UNDERCOVER 39322 Drame policier avec Malik Yoba et Michael DeLorenzo. (1h)

TSN — AMERICAN GLADIATORS 530438 (1h)

CANAL D — CINÉMA 5591709 NOYADE INTERDITE. (2h)

RDI — CAPITAL ACTIONS (R) 9491051

DISC. — TWITS AND PISHERS (R) 702554

FOX — STAR TREK: THE NEXT GENERATION 197070 (Dern. de 2). (1h)

LIFE — AWESOME INTERIORS (R) 1936709

00h05

R.-Q. -CIVV — LA PÉRIODE DE QUESTIONS (R) 5751815 (1h)

WPTZ — THE TONIGHT SHOW 2302612 (1h)

WVNY — PUB 52822457 (5h55)

00h30

FC — DILLINGER AND CAPONE 8476051 (1h45)

RDI — EURONEWS 4335544

DISC. — THE NATURE NUTS (R) 606308

LIFE — KITCHENS & BATHROOMS (R) 1444273

00h35

WCAX — THE LATE LATE SHOW 4215254 (1h)

00h45

WCFE — STARHUSTLER 9265457

01h00

CFCF — CINÉMA TWELVE 49896 STILL OF THE NIGHT. (2h) Prochaine émission à 6h00.

TSN — WWF ACTION ZONE (PD) 170588 Faits saillants de la semaine dans le monde de la lutte WWF. (1h)

RDI — INFO PACIFIQUE 1420542

DISC. — WINGS OF THE RED STAR (R) 435544 (1h)

FOX — HUNTER 623070 (1h)

LIFE — REAL LIFE (R) 6554308 (1h)

01h05

TV5 — ÇA SE DISCUTE (R) 6089896 (1h30)

Voir mardi, 20h30.

WPTZ — LATE NIGHT WITH CONAN O'BRIEN 6817964 (1h)

01h30

RDS — AUTODROME ST-EUSTACHE PRÉSENTE... 317254

RDI — MAISONNEUVE À L'ÉCOUTE (R) 9754438 (1h)

01h35

WCAX — PUB 8015902

01h50

SE — ROCH VOISINE CHAUD '95 1028148 (1h30)

02h00

RDS — SPORTS 30 (D) 789457 Un résumé détaillé des événements sportifs de fin de soirée. EN DIRECT

TSN — TSN SPORTSDESK 701099

CANAL D — JAZZ EN DEUX TEMPS: LES GRANDES VOIX NOIRES: SARAH VAUGHAN (R) 9976612 Documentaire sur Sarah Vaughan, suivi de son spectacle donné au Festival international de jazz de Montréal. (2h) Rediffusion jeudi, 9h00.

DISC. — TECHNO TV (R) 637780 (1h)

FOX — STAR TREK 239896 (1h)

LIFE — WHAT'S FOR DINNER? (R) 4408525

02h05

WCAX — NORTHERN EXPOSURE 2658506 (1h)

WPTZ — LATER WITH GREG KINNEAR 7853419

02h15

FC — THE CLUB 67477070 (1h45)

02h30

RDS — ROLLER HOCKEY INTERNATIONAL (R) 220815 Les Loggers d'Ottawa s'opposent aux Roadrunners de Montréal. (2h30)

TSN — KIANA'S FLEX APPEAL (PD) 780506

RDI — LE CANADA AUJOURD'HUI - ÉDITION QUÉBÉCOISE (R) 1966983

LIFE — COTTAGE LIFE (R) 4487032

02h35

TV5 — MAGELLAN (R) 95416815 Voir 14h35.

WPTZ — NBC NIGHTSIDE 61935490 (2h55)

03h00

TV5 — RADIO FRANCE INTERNATIONALE 792524 (4h30)

TSN — SPORT DIVER (R) 270544

RDI — INFO PACIFIQUE 1325998

DISC. — BEYOND 2000 (R) 824780 (1h)

FOX — HUNTER 103916 (1h)

LIFE — LIFE! (R) 9757709

03h20

SE — LA LOI DE LA JUNGLE 82414322 (1h40)

03h30

TSN — REAL FISHING ON TSN (R) 704186

RDI — LE CANADA AUJOURD'HUI - ÉDITION ATLANTIQUE ET ONTARIO (R) 1957235

LIFE — LET'S BUILD (R) 4401612

04h00

FC — ALIEN INTRUDER 3877896 (1h35)

TSN — 1996 EMBASSY WORLD SNOOKER CHAMPIONSHIP (R) 190235 (1h)

CANAL D — MONDE ET MYSTÈRES (R) 5173371 (1h) Voir 19h00.

RDI — LE CANADA AUJOURD'HUI - ÉDITION QUÉBÉCOISE (R) 1978728

DISC. — UNTAMED WORLD (R) 552051 (1h)

FOX — NORTHERN EXPOSURE 764167 (1h)

LIFE — NEW ATTITUDE (R) 4499877

04h30

RDI — LES NOUVELLES DU SPORT (R) 3046457

LIFE — IT FIGURES (R) 9758438

04h40

RDI — LE CANADA AUJOURD'HUI - ÉDITION DE L'OUEST (R) 2602419

WCFE — BLOOMBERG BUSINESS NEWS 814322

RDS — SPORTS 30 (R) 293341 (2h)

RDI — CAPITAL ACTIONS (R) 2766032

DISC. — WILDLIFE INTERNATIONAL (R) 262964

FOX — ALADDIN 90490

LIFE — IT FIGURES 7970457

7h00

CKRS — BON MATIN (D) 79457 (2h) EN DIRECT

CBJET — THE CBC MORNING NEWS 96419 (2h)

WCAX — CBS THIS MORNING 70457 (2h)

WCFE — SESAME STREET 158438 (1h)

WPTZ — THE TODAY SHOW 9448070 (2h)

jeudi

WVNY — GOOD MORNING AMERICA 77099 (2h)
CF — MAYA L'ABEILLE 926631
SE — SPIDERMAN 547273
CANAL D — AUTOUR DU MONDE EN 80 JOURS 5575761 RELAIS SANS DÉLAI (dern. de 7). (1h) Voir 20h00.
RDI — BON MATIN 2580419 (2h)
DISC. — UNTAMED WORLD (R) 167070 Diffusion de deux documentaires. (1h)
FOX — GARGOYLES 39877
LIFE — WHAT'S FOR DINNER? 9422032

7h26

SE — COUP DE BLEU DANS LES ÉTOILES 35937780

7h30

TV5 — TÉLÉMATIN 748896 (1h30)
CF — MINI-FEE 912438
FOX — POWER RANGERS 41612
LIFE — THE GREAT OUTDOORSMAN 9441167

7h45

FC — GORDY 8082254 (1h30)

7h51

SE — LA PIERRE DU REVE 34125419

8h00

WCFC — BARNEY & FRIENDS 464341
CF — RUPERT 489525
CANAL D — BIOGRAPHIES: MARILYN MONROE 5576490 MARILYN MONROE. (1h) Voir 21h00.
DISC. — DISCOVERY CA (R) 175099 (1h)
FOX — V-R TROOPERS 25099
LIFE — WOMEN, LIFESTYLE & MONEY 3167438

8h15

SE — LE PRINCE DES RIVIERES 28213588 (1h45)

8h30

WCFC — MR. ROGERS' NEIGHBORHOOD 463612
CF — CALIMÉRO ET SES AMIS 488896
RDS — RENDEZ-VOUS REEBOK (R) 495186
FOX — THE LITTLEST PET SHOP 17070
LIFE — LET'S BUILD 3166709

9h00

CKRS — CLYDE 19490
CBJET — WHAT ON EARTH 69780
CF — SHARON MANN'S BODY TECH 62902
CJPM-CFER — BLA BLA BLA (R) 27490 Inv. Pierre Thernien (1h)
TV5 — PARIS LUMIERES (R) 643780
WCAX — MATLOCK 72902 (1h)
WCFC — THE KIDS SONGS TELEVISION SHOW 454964
WPTZ — REGIS AND KATHIE LEE 1943099 (1h)
WVNY — RICKI LAKE 14506 (1h)
CF — YOGI ET CIE 479148
RDS — TENNIS (D) 247506 LES INTERNATIONAUX DE FRANCE. Présentation des matchs de demi-finales chez les femmes, en provenance du stade Roland-Garros. (3h) EN DIRECT
TSN — THE 1996 FRENCH OPEN TENNIS (D) 895186 Présentation des demi-finales chez les femmes des Internationaux de France, à Roland-Garros. (3h) EN DIRECT
CANAL D — JAZZ EN DEUX TEMPS: LES GRANDES VOIX NOIRES. SARAH VAUGHAN (R) 3611070 Documentaire sur Sarah Vaughan, suivi de son spectacle donné au Festival international de jazz de Montréal. (2h)
RDI — LE MONDE CE MATIN 7152815
DISC. — WILDLIFE THEATRE (R) 470896
FOX — 700 CLUB 33362
LIFE — NEW ATTITUDE 3140761

9h15

FC — DEATH AND THE MAIDEN 94074709 (1h45)

9h30

CKRS — ANNE... LA MAISON AUX PIGNONS VERTS 63709
CBJET — CBC PLAYGROUND 13099
CF — COMPANY'S COMING 76693
TV5 — DES CHIFFRES ET DES LETTRES 9499032 Rediffusion à 18h00.
WCFC — BIG COMFY COUCH 191983
CF — INSPECTEUR GADGET 116167
RDI — AU TRAVAIL! (R) 2241525
DISC. — PROFILES OF NATURE (R) 117815
FOX — PUB 45341
LIFE — IT FIGURES (R) 5468964

9h55

TV5 — LA MÉTÉO DES CINQ CONTINENTS 92266167

10h00

CKRS — LES MYSTÉRIEUSES CITÉS D'OR

32438

CBJET — THEODORE TUGBOAT 5957544
CF — DINI 46438 (1h)
CJPM-CFER — TOP MODELES 28544
TV5 — VIVA 8484877 JAMAIS SANS MA BARBIE. L'histoire de la poupée Barbie. Rediffusion vendredi, 1h45.
WCAX — THE GORDON ELLIOTT SHOW 59964 (1h)
WCFC — THE PUZZLE PLACE 838902
WPTZ — THE OPRAH WINFREY SHOW 9434877 (1h)
WVNY — PUB 56506 (1h)
CF — SHARKY ET GEORGES 285896
SE — LA PESTE 2602047 (1h45)
RDI — LE MONDE CE MATIN 2780612
DISC. — PET CONNECTION (R) 286544
FOX — BAYWATCH 47896 (1h)
LIFE — REAL LIFE 9430051 (1h)

10h15

CBJET — FRED PENNER'S PLACE 35576419

10h30

CKRS — SOUS LE SIGNE DES MOUSQUETAIRES 48902
CBJET — MR. DRESSUP 65964
CJPM-CFER — LISE WATIER ET COMPAGNIE (R) 33490 Petits secrets pour camoufler les méfaits de la fatigue; bienfaits des oligo-éléments dans notre organisme; de nouveaux vêtements pour vos prochaines vacances; de beaux sourcils: un atout pour le regard; l'art de recevoir à la mexicaine.
WCFC — READING RAINBOW 450148
CF — LES AVENTURIERS DE L'ESPACE 468032
RDI — LE POINT 7158099
DISC. — HOME WORKS (R) 469780

10h45

TV5 — 7 JOURS EN AFRIQUE 24331322 Magazine de l'actualité africaine.

11h00

CKRS — L'ODYSSÉE FANTASTIQUE 32254 Série dramatique pour les jeunes de 6 à 12 ans. Après avoir fait une vilaine chute, un jeune garçon de 12 ans se retrouve dans un coma profond. Des aventures étranges l'attendent dans un univers surprenant. Il doit découvrir certains secrets et retrouver un souvenir de famille, qui représente son seul billet de retour sur la terre.
CBJET — SESAME STREET 88490 (1h)
CF — SKETCHES OF OUR TOWN (R) 45148 BAIE DES CHALEURS, QUÉBEC
CJPM-CFER — BON APPÉTIT (R) 43780 Recette: rôti de veau, sauce au poivre.
TV5 — PALIMPSESTE 179780 1633-1687: LE TEMPS DU MÉCANISME (5e de 10). Émission consacrée à l'histoire des sciences en Europe. (1h)
WCAX — THE PRICE IS RIGHT 79728 (1h)
WCFC — THE EARTH REVEALED 541964 (1h)
WPTZ — ANOTHER WORLD 9447341 (1h)
WVNY — THE MIKE & MATY SHOW 69070 (1h)

CF — TÉLÉ-PIRATE 1572362
FC — THE OUTER LIMITS: THE REFUGE 517032 (1h)
CANAL D — ANIMALIER: LES OISEAUX DES ANTIPODES (R) 6766546 (1h)
RDI — L'ATLANTIQUE EN DIRECT 2572490 (1h)
DISC. — THE GUERRILLA GARDENER (R) 679070
FOX — THE GORDON ELLIOTT SHOW 27032 (1h)
LIFE — THE CAROL DUVALL SHOW 5255693

11h30

CKRS — PARFUMS D'ITALIE 33983 LA LOMBARDIE (dern. de 2).
CF — TRAVEL TRAVEL 46877 La Corse.
CJPM — LA VIE AU SAGUENAY-LAC-ST-JEAN 8923815
CFER — LA VIE CHEZ NOUS 7783070
CF — LES SCHTROUMPFS 122821
DISC. — THE LIVING SEA (R) 687099
LIFE — KITTY BARTHOLOMEW: YOUR HOME 5256322

11h45

CJPM-CFER — PREMIÈRE LIGNE (D) 77080490 Cette émission se poursuivra vers 12h25. EN DIRECT
SE — TÊMOIN SILENCIEUX 58820186 (1h45)
11h58
CJPM-CFER — LE TVA 4733544

après-midi

12h00

CKRS — LE MIDI 39254
CBJET — MIDDAY 96322 (1h)

CF — THE FLINTSTONES 59438
TV5 — BIBI ET SES AMIS 663544
WCAX — THE NEWS 1944815
WCFC — T'AI CHI INNERWAVE 474728
WPTZ — NEWS FIVE MIDDAY 3157051
WVNY — REAL STORIES OF THE HIGHWAY PATROL 37896
CF — MA SORCIÈRE BIEN-AIMÉE 482612
FC — QUEST OF THE DELTA KNIGHTS 1127032 (1h45)
RDS — RENDEZ-VOUS REEBOK (R) 499902
TSN — TSN SPORTSDESK 709934
CANAL D — MISSION IMPOSSIBLE 8446032 (1h)

RDI — EURONEWS 7132051
DISC. — DISCOVERY CA (R) 107438 (1h)
FOX — MAURY POVICH 35964 (1h)
LIFE — GARDENER'S WORLD 3160525

12h10

WCAX — ACROSS THE FENCE 16319032 FINANCIAL PLANNING FOR YOUTH.

12h25

CJPM-CFER — PREMIÈRE LIGNE (D) 23956544 (1h05) EN DIRECT. Suite de 11h45.

12h30

CKRS — L'ENFER C'EST NOUS AUTRES (R) 67525
CF — PULSE 87709
TV5 — LE JOURNAL DE FRANCE 3391815
WCAX — THE YOUNG AND THE RESTLESS 664612 (1h)
WCFC — HOMESTRETCH 102099
WPTZ — AMERICAN JOURNAL 5466506
WVNY — THE CITY 65167
CF — SHLAK 110983
RDS — SPORTS 30 (R) 127273
TSN — WWF ACTION ZONE (R) 278612 (1h)
RDI — LE QUÉBEC EN DIRECT 3509867 (1h30)
LIFE — POOLS, PATIOS & DECKS 5462780

13h00

CKRS — CINÉMA 46631 LA MAISON DU LAC. (2h)

CBJET — WVNY — ALL MY CHILDREN 86970/53322 (1h)
CF — HOMESTYLE (R) 20490
R.-Q.-CIVV — ABC INTERNET 19964 (1h)
TV5 — ÇA SE DISCUTE (R) 973693 (1h30) Voir mardi, 20h30.
WCFC — BEST OF KERR 545780
WPTZ — DAYS OF OUR LIVES 5454761 (1h)
CF — LES AVENTURES DE TEDDY RUXPIN 925902
RDS — AVENTURE CARAVANING (R) 909964
CANAL D — BIOGRAPHIES: MARILYN MONROE 8455780 MARILYN MONROE. (1h) Voir 21h00.
DISC. — THE DAYS OF DISCOVERY (R) 116186 (1h)
FOX — DEAR JOHN 38148 (Dern. de 2).
LIFE — REAL LIFE 5467235 (1h)

13h30

CF — THE BOLD AND THE BEAUTIFUL 79780/67896
CJPM-CFER — LES FEUX DE L'AMOUR 850457 (1h)
WCFC — QUILT IN A DAY 194070
CF — MORDICUS 119254
RDS — GOLF DE LA LPGA (D) 672693 CLASSIQUE OLDSMOBILE. Présentation de la première ronde du tournoi, en provenance du Club de golf Walnut Hills, au Michigan. (2h) EN DIRECT
SE — ELLES NE PENSENT QU'À ÇA! 917544 (1h30)
TSN — LPGA: OLDSMOBILE CLASSIC (D) 262525 Présentation de la première ronde du tournoi, en provenance du Club de golf Walnut Hills, au Michigan. (2h) EN DIRECT
FOX — PUB 836983 (1h)

13h45

FC — THE UNDERNEATH 30387877 (1h45)

14h00

CBJET — WVNY — ONE LIFE TO LIVE 83457/31709 (1h)
CF — ANOTHER WORLD 14341 (1h)
R.-Q.-CIVV — LA PÉRIODE DE QUESTIONS 58341 (1h) Rediffusion à 00h51.
WCAX — AS THE WORLD TURNS 34167 (1h)
WCFC — SEW MANY QUILTS 875273 Conseils.
WPTZ — LEEZA GIBBONS 7959964 (1h)
CF — L'ÎLOT DE LILI 5758254
CANAL D — MONDE ET MYSTÈRES 3602322 REINCARNATION (14e de 15). (1h) Voir 19h00.
RDI — L'ONTARIO EN DIRECT 2781341 (1h)
DISC. — HOME WORKS (R) 884815
LIFE — WHAT'S FOR DINNER? (R) 9765438

14h15

CF — REVES D'ENFANTS 19790029

14h30

CJPM-CFER — DES JOURS ET DES VIES

863761 (1h)
TV5 — TELL QUEL 119148 LA FUSION CIBASANDOZ. Les enjeux de la fusion des compagnies Ciba et Sandoz devant déboucher sur d'importants bénéfices mais également des suppressions d'emplois en Suisse. Rediffusion mardi, 2h35.
WCFC — LET'S LEARN JAPANESE 581322
CF — COCOTTE-MINUTE 961544
DISC. — PET CONNECTION (R) 590964
FOX — RIMBA'S ISLAND 90728
LIFE — GRAHAM KERR'S KITCHEN 1932273

15h00

CKRS — CINÉMA 356761 UN MOIS À LA CAMPAGNE. (2h)
CBJET — SPILLED MILK 8544 Conseils.
CF — GENERAL HOSPITAL 40693 (1h)
R.-Q.-CIVV — EFFETS DES SUBSTANCES PSYCHOTROPES 91983 (1h)
TV5 — JOURNAL TÉLÉVISÉ DE TV5 2139273
WCAX — THE GUIDING LIGHT 2709 (1h)
WCFC — SESAME STREET 665983 (1h)
WPTZ — GOOF TROOP 9771099
WVNY — GENERAL HOSPITAL 35341 (1h)
CF — FRIPE ET POUILLE 9695506
SE — LETTERMAN VS LENO 6607709 (1h35)
CANAL D — AUTOUR DU MONDE EN 80 JOURS (R) 9584780 RELAIS SANS DÉLAI (dern. de 7). (1h) Voir 20h00.
RDI — L'OUËST EN DIRECT 8881051 (1h)
DISC. — WILDLIFE INTERNATIONAL (R) 863322
FOX — TAZMANIA 63186
LIFE — YOUR BABY AND CHILD 9777273

15h15

CF — PIF ET HERCULE 23687902

15h25

TV5 — LA MÉTÉO DES CINQ CONTINENTS 38731761

15h30

CBJET — THE URBAN PEASANT 9371
CJPM-CFER — BIBI ET GENEVIEVE 2849
TV5 — ESPACE FRANCOPHONE 114693
WPTZ — BONKERS 1931544
CF — LA PRINCESSE ASTRONAUTE 933761
FC — THE ONE HUNDRED AND ONE NIGHTS OF SIMON CINEMA 3544322 (1h45)
RDS — CHASSE ET PÊCHE MAX (R) 940051
TSN — REAL FISHING ON TSN (R) 598631
DISC. — THE SEA, THE LAST FRONTIER (R) 502709
FOX — EEK! STRAVAGANZA 95273
LIFE — IT FIGURES (R) 1904490

16h00

CBJET — DEGRASSI HIGH (R) 6438
CFRS — IMAGES DU QUÉBEC 42438
CF — THE OPRAH WINFREY SHOW 69728 (1h)
CJPM-CFER — ALERTE À MALIBU (R) 34032 LE TROPHÉE (1re de 2). La vie d'Eddie (Billy Warlock) est bouleversée lorsqu'il est accusé du viol d'une adolescente. Mitch (David Hasselhoff) entreprend la réhabilitation d'un ancien sauveteur devenu parapalégique à la suite d'un accident survenu lors d'une compétition de natation. (1h)
R.-Q.-CIVV — LE MONDE À LA CARTE 70490 (1h)
TV5 — LA CHANCE AUX CHANSONS 133728 Stars 70 - succès 60.
WCAX — STEP BY STEP 772
WCFC — PAPPYLAND 505902
WPTZ — ALADDIN 1910051
WVNY — GARFIELD & FRIENDS 99916
CF — YOGI ET CIE 952896

RDS — GOLF DE LA PGA (D) 212780 CLASSIQUE BUICK. En provenance du Club de golf Westchester, dans l'État de New York, présentation de la première ronde du tournoi. (2h) EN DIRECT
TSN — PGA: BUICK CLASSIC (D) 837032 En provenance du Club de golf Westchester, dans l'État de New York, présentation de la première ronde du tournoi. (2h) EN DIRECT
CANAL D — CINÉMA 5516525 LA CHASSE À L'HOMME. (1h30)
RDI — LE JOURNAL FR2 6656099
DISC. — ANIMALS, ANIMALS, ANIMALS (R) 660322 (1h)
FOX — BATMAN & ROBIN 74870
LIFE — JACK HANNA'S ANIMAL ADVENTURES (R) 1923525

16h30

CBJET — FAMILY MATTERS (R) 5322
CFRS — À LA CLAIRE FONTAINE 31322
TV5 — PYRAMIDE 122612
WCAX — FRESH PRINCE OF BEL-AIR 544
WCFC — WHERE IN THE WORLD IS CARMEN SANDIEGO? 501186
WPTZ — GARGOYLES 1916235
WVNY — THE LITTLEST PET SHOP 91780
CF — LES DÉBOUILLARDS 941780
FOX — BOBBY'S WORLD 70964

jeudi

LIFE — TOURIST TRAP 1929709

16h35

SE — MILLIARDAIRE MALGRÉ LUI 71624631 (1h45)

RDI — MARCHÉS BOURSIERS / MÉTÉO / BULLETIN DE SANTÉ / GRIFFE 25182438

17h00

CKRS — SEINFELD 66506 LE CAMBRIOLAGE

CBJET — THE SIMPSONS (R) 6231

CFRS — LE GRAND JOURNAL 16525 (1h)

CFCF — ROSEANNE 1273

CJPM -CFER — MONGRAIN 5612 (1h)

R.-Q.-CIVV — MADAME PEPPERPOTE 35612

TV5 — JOURNAL TÉLÉVISÉ SUISSE 487051

WCAX — THE SIMPSONS 1099

WCFC — BILL NYE, THE SCIENCE GUY 866525

WPTZ — INSIDE EDITION 9776544

WVNY — AMERICA'S FUNNIEST HOME VIDEOS 64148

CF — TELE-PIRATE II 213419

RDI — AUJOURD'HUI 4196254 (1h)

DISC — INVENTION (R) 875167

FOX — FRESH PRINCE OF BEL-AIR 68631

LIFE — WHAT'S FOR DINNER? (R) 9749490

17h15

FC — POCAHONTAS: THE LEGEND 89451457 (1h45)

17h30

CKRS — WATATATOW 84490 Même si Simon est parti en tournée, pour Ginette (Hélène Grégoire), il occupe toujours plus de place qu'Émile (Élyse Aussant) dans la maison. Émile rencontre Martin (Étienne de Passillé), qui lui présente Victor (Louis Bertrand), un de ses amis d'enfance. Elle découvre en ce dernier un allié rêvé.

CBJET — THE FRESH PRINCE OF BEL-AIR (R) 9902

CFCF -WCAX — SEINFELD 7186/896

R.-Q.-CIVV — DON QUICHOTTE 60896

TV5 — VISIONS D'AMÉRIQUE 6099761

WCFC — WISHBONE 592438

WPTZ — JEOPARDY! 1930815

WVNY — ROSEANNE 82032

CF — LES SCHTROUMPFS 932032

CANAL D — RAY BRADBURY 5194815

DISC — THE NEXT STEP (R) 594780

FOX — BLOSSOM 94544

LIFE — GARDENER'S WORLD (R) 1903761

17h45

TV5 — GOURMANDISES 97105709

soirée

18h00

CKRS — SAGUENAY-LAC-ST-JEAN CE SOIR 14631

CBJET — NEWSWATCH 92506 (1h)

CFRS — LA GUERRE DES CLANS (R) 52815

CFCF — PULSE 95728 (1h)

CJPM -CFER — LE TVA 2631

R.-Q.-CIVV — PASSE-PARTOUT 67709

TV5 — DES CHIFFRES ET DES LETTRES (R) 110877

WCAX — THE NEWS 76544 (1h)

WCFC — ITN WORLD NEWS 582051

WPTZ — NEWS FIVE 1937728

WVNY — NEWS CENTER TWENTY-TWO 12273

CF — MA SORCIÈRE BIEN-AIMÉE 962273

RDS — LE MONDE DU SPORT GILLETTE (R) 946235

TSN — ACURA WORLD OF GOLF (R) 594815

CANAL D — LES CHAMPIONS 8475544 (1h)

RDI — EURONEWS 6379631

DISC — BEYOND 2000 (R) 196322 (1h)

FOX — THE SIMPSONS 91457

LIFE — LET'S BUILD (R) 1933902

18h20

SE — ROCK & BELLES OREILLES 52511709

18h30

CKRS — MONTRÉAL CE SOIR 49493

CFRS — SUR LES QUAI 43167

CJPM -CFER — PIMENT FORT (R) 3983 Inv. Marc-André Coallier, Gilles Payer et Élyse Marquis

R.-Q.-CIVV — LE MONDE MERVEILLEUX DE DISNEY 231728 APPELEZ-MOI MISS CATASTROPHE (1re de 2). Son principal revenu étant les publicités que fait son chien, une actrice en chômage s'acharne à le guérir lorsque celui-ci tombe malade. (1h) Suite demain, même heure.

TV5 — STUDIO GABRIEL 134457 Inv. Clémentine Célaré.

WCFC — THE NIGHTLY BUSINESS REPORT 506631

WPTZ — NBC NIGHTLY NEWS 1911780

WVNY — ABC WORLD NEWS TONIGHT 49475

CF — LES PREMIÈRES FOIS 953525

RDS — SPORTS 30 MAG (D) 292612 (1h) EN DIRECT

TSN — TSN SPORTSDESK 585167

RDI — AU TRAVAIL! 6360983

FOX — ROSEANNE 82709

LIFE — NEW ATTITUDE (R) 194254

19h00

CKRS — L'ENFER C'EST NOUS AUTRES 79070

CBJET — À COMMUNIQUER 6475

CFRS — BESOIN D'AMOUR (R) 17254

CFCF — ENTERTAINMENT TONIGHT 8709

CJPM -CFER — BEVERLY HILLS, 90210 (R) 95631

AVRIL, MOIS CRUEL. Brandon (Jason Priestly) se rend compte que les succès académiques et sportifs d'un de ses amis sont dus à la pression et aux exigences de son père. (1h)

TV5 — JOURNAL TÉLÉVISÉ DE FRANCE 2 407815

WCAX — CBS EVENING NEWS 1235

WCFC — THE NEWSHOUR 389051 (1h)

WPTZ — HOME IMPROVEMENT 9756780

WVNY — STAR TREK: THE NEXT GENERATION 59419 (1h)

FC — THE SCOUT 532341 (1h57)

TSN — TSN INSIDE SPORTS... ROAD TO THE STANLEY CUP (D) 858525 EN DIRECT

CANAL D — MONDE ET MYSTÈRES (R) 2991877 REINCARNATION (14e de 15). La réincarnation est-elle possible? Le catholicisme s'y oppose, mais même en Occident les cas abondent. Louis Bélanger, professeur à l'Université de Montréal, a compté parmi ses étudiants un jeune homme qui serait la réincarnation d'un lama mort en 1953. (1h) Rediffusion à 4h00.

RDI — LE MONDE CE SOIR 4197983

DISC — DISCOVERY.CA 398693 (1h)

FOX — CHEERS 55167

LIFE — BURT WOLF'S TABLE (R) 9769254

19h10

SE — LES TROUBLE-FÊTE 43981032 (1h50)

19h30

CKRS — SIMPLEMENT, LA VIE (R) 49457

L'histoire des gens ordinaires, leurs expériences, leurs émotions, les événements qui ponctuent la vie de tous les jours. ATTENTION: possibilité de diffusion d'un match de la finale de hockey.

CBJET — MOLSON HOCKEY NIGHT IN CANADA (D) 433849 Séries finales, OU: horaire régulier. (3h appr.) EN DIRECT

CFRS — TRIPLEX (R) 484419 DÉBUT. RENCONTRES CHOC. Les occupants du condo du premier ont déserté les lieux de façon inopinée. Antoine (Éric Cabana) presse Jérôme (Philippe Cousineau) de terminer l'illustration qu'il lui a commandée. Nathalie

(Dominique Leduc) prépare les états financiers du salon funéraire qu'elle a hérité de son père. Verra-t-elle sa marge de crédit coupée? (1h)

CFCF — FRIENDS 4235 Comédie avec Courteney Cox.

R.-Q.-CIVV — MONTAGNE 70273 McKINLEY LE 6000 MÈTRES POLAIRE. Trois alpinistes québécois grimpent le Mont McKinley. Le sommet le plus élevé en Amérique du Nord. Pour les alpinistes nord-américains, c'est l'étape qui précède les cimes himalayennes, le passeport pour le Pakistan ou le Népal.

TV5 — SIDACTION 96471341 L'ensemble des chaînes françaises se sont unies pour la présentation de cette émission spéciale visant à informer le public de la menace du sida. De nombreux artistes et personnalités de tous univers seront impliqués dans cette soirée exceptionnelle. (4h) ATTENTION: VENDREDI ET VIE SAUVAGE, PARIS LUMIÈRES, STUDIO GABRIEL ET VISIONS D'AMÉRIQUE sont exceptionnellement retirés de l'horaire.

WCAX — ENTERTAINMENT TONIGHT 273

WPTZ — JAZZ INTO THE KNIGHT 1917964 SPECIAL.

RDS — CHAMPIONNAT INDY LIGHTS 1996 (PD) 966099 MICHIGAN. Présentation de cette épreuve de la série Indy Lights, en provenance du Michigan Super Speedway, à Brooklyn, au Michigan. Sous-réserves.

TSN — LABATT BLUE JAYS BASEBALL ON TSN (D) 150439 En provenance du Yankee Stadium, les Yankees de New York reçoivent les Blue Jays de Toronto. (3h30) EN DIRECT

RDI — CAPITAL ACTIONS 6366167

FOX — HOME IMPROVEMENT 71693

LIFE — YOUR BABY AND CHILD (R) 1920438

20h00

CKRS — DIRECTION: SUD 60525 LE FAUCON ET LE HÉRON. Version française de "Due South", série policière avec Paul Gross et David Marciano. - Fraser sauve la vie d'un malade mental et se retrouve interné dans un hôpital. Durant son séjour, des patients lui racontent l'histoire de la chambre bleue, où des malades se rendent pour ne plus en revenir. (1h)

CFCF — DUE SOUTH (R) 73419 Aventures avec Paul Gross et David Marciano. (1h)

CJPM -CFER — CINÉ-COMÉDIE 82167 LES JUMEAUX (2h)

R.-Q.-CIVV — POINTS DE VUE 24709 LES DROITS DE LA PERSONNE. Trois reportages signés Dô Pascal Sessouma illustrent les limites de la charte des droits et libertés. (1h) Rediffusion vendredi, 23h00.

WCAX — MURDER, SHE WROTE 8235 Comédie policière avec Angela Lansbury. (1h)

WCFC — VICTOR BORGE: THEN AND NOW III 2359709 Profil sur le musicien Victor Borge constitué d'une performance en studio et d'images d'archives sur ses premières années de carrière. (2h05)

WPTZ — FRIENDS (R) 9772728 Comédie avec Courteney Cox.

WVNY — THE BILLY GRAHAM CRUSADE 68167 SPECIAL. Religion. (1h)

RDS — SÉRIE SUPERBRIKE AMA 1996 (PD)

752983 Compétition de motocyclette. en provenance de Homestead. (1h)

CANAL D — ATOUR DU MONDE EN 80 JOURS (R) 2900525 RELAIS SANS DÉLAI (dern. de 7). Palin arrive en Californie après 58 jours de voyage. Il a 22 jours pour parcourir l'autre moitié du trajet, soit traverser les États-Unis et l'Atlantique. Gagnera-t-il sa course contre la montre? (1h)

RDI — GRANDS REPORTAGES 8285419 L'HISTOIRE DE GERALDINE. En 1964, Géraldine Santoro est retrouvée morte suite à un avortement illégal. Une photo de la police la montrant nue et ensanglantée fait le tour du monde et devient le symbole de la lutte pour l'avortement. Sa famille et ses amis livrent leur témoignage. (1h)

DISC — WILDLIFE (R) 307341 (1h)

FOX — MARTIN 64815 Comédie.

LIFE — THE GENTLE DOCTOR 9778902

20h30

CFRS — CINÉMA 318877 LA VENGEANCE DE L'AU-DÈLA (2h)

WPTZ — THE SINGLE GUY 9751235 Comédie avec Jonathan Silverman.

FOX — THE SHOW 43322 Comédie.

LIFE — THE GREAT OUTDOORS MAN 9764709

20h57

FC — TMN TONIGHT 16474780

21h00

CKRS — PASSEPORT 40761 DÉBUT. Grands reportages, enquêtes et révélations fracassantes sur des événements qui ont marqué l'histoire du monde. Ce soir: LE BARRAGE MAUDIT. Le barrage des Trois Gorges sur le Yangtze, en Chine. (1h)

CFCF — TEKWAR (R) 86983 Science-fiction avec Greg Evigan. (1h)

R.-Q.-CIVV — CINÉMA 818832 LE JOUEUR. (1h49)

WCAX — RESCUE 911 8099 (1h)

WPTZ — SEINFELD (R) 9085896 Comédie avec Jerry Seinfeld. (1h par exception)

WVNY — ABC THURSDAY NIGHT MOVIE 61254 IN THE SHADOW OF THE GALLOWS. (2h)

FC — PROGRAMMER'S PICK OF THE MONTH 935254 (2h)

RDS — SPECIAL BOXE (PD) 522867 Combat opposant Azula Nelson à Jesse Leija. (1h30)

SE — AMOK, IVRE D'AMOUR 210457 (1h30)

CANAL D — BIOGRAPHIES: MARILYN MONROE (R) 2980761 À la fois symbole sexuel qui défie toutes les modes et femme vulnérable, le mythe de Marilyn Monroe ne s'épuise jamais. Sa vie troublée et sa phénoménale carrière reconstituées par des extraits de films et les souvenirs de ceux qui l'ont connue. (1h)

RDI — LE TÉLÉJOURNAL 8899070

DISC — DIVINE MAGIC: WORLD OF THE SUPERNATURAL 394877 (1h)

FOX — NEW YORK UNDERCOVER (R) 55631 (1h)

LIFE — AT THE AUCTION 5275457

21h30

RDI — MAISONNEUVE À L'ÉCOUTE 1604231 (1h)

CINÉ-JEUDI 6 juin

13h00

CKRS — LA MAISON DU LAC 46631 (4) (On Golden Pond). É.-U. 1981. Comédie dramatique de M. Rydell avec Henry Fonda, Katharine Hepburn et Jane Fonda. - La visite de leur fille et de son ami vient compliquer le séjour estival de vieux époux près d'un lac. (2h)

15h00

CKRS — UN MOIS À LA CAMPAGNE 356761 (3) (A Month in the Country). G.-B. 1987. Drame psychologique de P. O'Connor avec Colin Firth, Kenneth Branagh et Natasha Richardson. - Durant l'été 1920, un ancien soldat traumatisé par ses expériences dans les tranchées retrouve la paix mentale en restaurant la fresque d'une église. (2h)

16h00

CANAL D — LA CHASSE À L'HOMME 5516525 (4) Fr. 1964. Comédie de E. Molinaro avec Jean-Claude Brialy, Jean-Paul Belmondo et Claude Rich. - Un homme s'enfuit le jour de son mariage mais se laisse prendre aux charmes d'une étrangère. (1h30)

20h00

CJPM -CFER — LES JUMEAUX 82167 (5) (Twins). É.-U. 1988. Comédie de I. Reitman avec Arnold Schwarzenegger, Danny DeVito et Kelly Preston. - Un colosse part à la recherche de sa mère, entraînant avec lui son frère jumeau, un petit escroc qui ne lui ressemble pas du tout. (2h)

20h30

CFRS — LA VENGEANCE DE L'AU-DÈLA 318877 (5) (Death Dreams). É.-U. 1991. Drame fantastique de M. Donovan avec Christopher Reeve, Marg Helgenberger et Fionnula Flanagan. - À la suite d'un accident de voiture, une femme découvre qu'elle peut communiquer avec sa fillette qui est morte noyée par son beau-père. (2h)

21h00

R.-Q.-CIVV — LE JOUEUR 8188322 (4) Fr. 1958. Drame psychologique de C. Autant-Lara avec Gérard Philipe, Liselotte Plumet et Françoise Rosay. - Après des déboires amoureux, un jeune homme se livre à la passion du jeu. (1h49)

22h49

R.-Q.-CIVV — LE ROUGE ET LE NOIR - PREMIÈRE ÉPOQUE 9667693 (1h56) Voir mardi, 21h00.

23h30

CFRS — L'INSOUTENABLE LÉGERETÉ DE L'ÊTRE 762273 (1re de 2). (3) (The Unbearable Lightness of Being). É.-U. 1988. Comédie dramatique de P. Kaufman avec Daniel Day-Lewis, Juliette Binoche et Lena Olin. - Les tribulations d'un chirurgien volage et d'une provinciale qui ont quitté la Tchécoslovaquie en 1968 pour s'installer en Suisse. (2h) À suivre jeudi prochain, même heure.

23h35

CKRS — CHOUANS! 23684902 (1re de 2). (4) Fr. 1988. Drame historique de P. de Broca avec Philippe Noiret, Sophie Marceau et Lambert Wilson. - En 1793, les enfants élevés par un seigneur de Bretagne se retrouvent dans des camps opposés lors du soulèvement des Chouans contre les troupes républicaines. (1h45) À suivre jeudi 13 juin, même heure.

00h00

CANAL D — LES CHIENS 1034007 (3) Fr. 1979. Drame de moeurs de A. Jessua avec Gérard Depardieu, Victor Lanoux et Nicole Calfan. - Les habitants d'une petite ville industrielle s'achètent des chiens de garde pour se protéger des rôdeurs. (1h36)

jeudi

LIFE — LYNETTE JENNINGS HOME 5482544
22h00

CKRS — LE TÉLÉJOURNAL 7245544
CFCF — ER 89070 Drame médical avec Anthony Edward et George Clooney (1h)

CJPM -CFER — LE TVA, ÉDITION RÉSEAU 65099
WCAX — 48 HOURS 1186 Dossier avec Dan Rather et une équipe de CBS. (1h)

WPTZ — ER (R) 9088983 Drame avec George Clooney (1h)

CANAL D — LE MONDE EN GUERRE 2990148 LA GUERRE DU DÉSERT (8e de 26). Depuis deux ans, l'Afrika Korps de Rommel se bat dans les déserts d'Afrique du Nord. Montgomery lui inflige une cuisante défaite à El Alamein. (1h) Rediffusion vendredi, à 5h00.

DISC. — MOVIE MAGIC 451761
FOX — SEINFELD 29815
LIFE — REAL LIFE (R) 9091457 (1h)

22h05
WCFC — ROGER WHITTAKER: A CELEBRATION CONCERT 56702419 Concert donné en 1993 par Roger Whittaker pour souligner ses 30 années de carrière, en provenance de Sacramento, en Californie. (1h45)

22h24
CKRS — LE POINT 65681867

22h30
CBJET — THE NATIONAL / CBC NEWS 42457 (1h) Heure de diffusion sous réserves.

CFRS — LE GRAND JOURNAL 85457
CJPM -CFER — CHA BA DA (D) 59254 (1h) EN DIRECT

RDS — SPORTS 30 MAG (D) 326065 (1h)
SE — LES MAÎTRES DU MONDE 9168970 (1h50)

RDI — LE CANADA AUJOURD'HUI - L'ÉDITION ATLANTIQUE ET ONTARIO 7159728

DISC. — WORLD OF WONDER 477709
FOX — COPS 83885

22h49
R.-Q. -CIVV — CINÉMA 9667693 LE ROUGE ET LE NOIR - PREMIÈRE ÉPOQUE. (1h56) Voir mardi, 21h00.

23h00
CKRS — LES NOUVELLES DU SPORT 24235
CFRS — SPORTS PLUS 86099
CFCF — CTV NATIONAL NEWS 60457
WCAX — THE NEWS 3520964
WPTZ — NIGHTLY NEWS ON FIVE 1727438
WVNY — NEWSCENTER TWENTY-TWO 4079167

FC — LEPRECHAUN III 1909964 (1h45)
TSN — TSN SPORTSDESK 541983 (1h)

CANAL D — LES ENVAHISSEURS 3526821 (1h)
RDI — LE CANADA AUJOURD'HUI - L'ÉDITION QUÉBÉCOISE 8801815

DISC. — DISCOVERY CA (R) 910099 (1h)
FOX — AMERICA'S MOST WANTED FINAL JUSTICE 96867

LIFE — THE GENTLE DOCTOR (R) 5270902
23h30

CKRS — LA MÉTÉO 8418709
CBJET — NEWSWATCH AT ELEVEN 71612
CFRS — CINÉMA 762273 L'INSOUTENABLE LÉGERÉTÉ DE L'ÊTRE. (2h) À suivre jeudi prochain, même heure.

CFCF — PULSE 9158896
CJPM -CFER — LE TVA SPORTS 9261902
TV5 — JOURNAL TÉLÉVISÉ BELGE 4248419

RDS — RDS MOTORISÉ (PD) 281070
RDI — LES NOUVELLES DU SPORT 3963983
FOX — MASH 10254

LIFE — THE GREAT OUTDOORSMAN (R) 7950693
23h35

CKRS — CINÉMA 23684902 CHOUANS! (1h45) À suivre jeudi 13 juin, même heure.

WCAX — THE LATE SHOW WITH DAVID LETTERMAN 4235032 (1h appr.)
WPTZ — THE TONIGHT SHOW 9851631 (1h)
WVNY — NIGHTLINE 8408322

23h40
RDI — LE CANADA AUJOURD'HUI - ÉDITION DE L'OUEST 60527780

23h45
CFCF — SPORTS NIGHT 71122070

23h50
WCFC — CHARLIE ROSE 8604167 (1h)

23h52
CJPM -CFER — TIRAGES DE "LA QUOTIDIENNE" - "BANCO" 62412506

23h55
TV5 — LA MÉTÉO DES CINQ CONTINENTS 69853728

23h57
CJPM -CFER — INTERACTIF (R) 9148419 Voir samedi, 17h00.

00h00
CBJET — TAXI 91484

TV5 — LE CERCLE DE MINUIT 2765823 Inv.: Alain Clary, maire de Nîmes; Roberto Piles, directeur des Arènes; Simon Casa, ancien directeur des Arènes et autres. (1h15)

RDS — GOLF DE LA PGA (R) 494216 CLASSIQUE BUICK. En provenance du Club de golf Westchester, dans l'État de New York, présentation de la première ronde du tournoi. (2h)

TSN — EXTREME MAGAZINE (R) 143484
CANAL D — CINÉMA 1034007 LES CHIENS. (1h36)

RDI — CAPITAL ACTIONS (R) 9395823
DISC. — WILDLIFE (R) 954552 (1h)
FOX — STAR TREK: THE NEXT GENERATION 818736 (1re de 2). (1h)
LIFE — AT THE AUCTION (R) 1823281

00h04
CFCF — LAPD 39668

00h05
WVNY — PUB 52899129 (5h55)

00h20
SE — FRESH 80134674 (1h55)

00h30
CBJET — CINÉMA CANADA 73192194 TOO OUTRAGEOUS. (2h10)

TSN — CODY SNYDER'S BULLBUSTIN' III (PD) 403378 Rodeo sur taureaux sauvages, en provenance d'Edmonton, en Alberta.

RDI — EURONEWS 4302216
LIFE — LYNETTE JENNINGS HOME (R) 1411945

00h34
CFCF — FT FASHION TELEVISION 82262

00h35
WCAX — THE LATE LATE SHOW 4119026 (1h)

WPTZ — LATE NIGHT WITH CONAN O'BRIEN 4557910 (1h)

00h45
R.-Q. -CIVV — LES GROUPES PARLEMENTAIRES 59491991 Le parti du gouvernement.

FC — THE INFILTRATOR 98656571 (1h45)

00h50
R.-Q. -CIVV — LA PÉRIODE DE QUESTIONS (R) 6809823 (1h)

WCFC — FRONTLINE 85813587 THE GATE OF HEAVENLY PEACE. L'histoire du mouvement de protestation étudiant, en Chine. (2h10)

01h00
TSN — ACURA WORLD OF GOLF (R) 337246

RDI — INFO PACIFIQUE 5725754
DISC. — DIVINE MAGIC: WORLD OF THE SUPERNATURAL (R) 202262 (1h)

FOX — HUNTER 836842 (1h)
LIFE — REAL LIFE (R) 9308020 (1h)

01h04
CFCF — CINÉMA TWELVE 84306533 PASSION FISH. (2h09)

01h15
TV5 — BAS LES MASQUES (R) 29272991 (1h20) Voir lundi, 20h30.

01h30
TSN — SPRUCE MEADOWS TODAY (R) 774804

RDI — MAISONNEUVE À L'ÉCOUTE (R) 9641910 (1h)

01h35
WCAX — PUB 8082674
WPTZ — LATER WITH GREG KINNEAR 3480281

01h36
CANAL D — RAY BRADBURY 35296552

02h00
RDS — SPORTS 30 (D) 652303 EN DIRECT
TSN — TSN SPORTSDESK 674945

CANAL D — MAIGRET (R) 6971484 MAIGRET SE TROMPE. (1h30) Voir samedi, 16h00.

DISC. — MOVIE MAGIC (R) 930533
FOX — STAR TREK 591422 (1h)
LIFE — WHAT'S FOR DINNER? (R) 4302397

02h05
WCAX — NORTHERN EXPOSURE 2552378 (1h)

WPTZ — PUB 7740991
02h15
SE — COBB 80952007 (2h10)

02h30
FC — FUN 7078842 (1h45)

RDS — TENNIS (R) 434620 LES INTERNATIONAUX DE FRANCE. Présentation des matchs de demi-finales chez les femmes, en provenance du stade Roland-Garros. (1h30)

TSN — KIANA'S FLEX APPEAL (R) 580552
RDI — LE CANADA AUJOURD'HUI - L'ÉDITION QUÉBÉCOISE (R) 1860755

DISC. — WORLD OF WONDER (R) 959668
LIFE — THE GREAT OUTDOORSMAN (R) 4381804

02h35
TV5 — 7 JOURS EN AFRIQUE 26733787

WPTZ — NBC NIGHTSIDE 74655194 (2h25)

02h50
TV5 — RADIO FRANCE INTERNATIONALE 52190281 (4h40)

03h00
TSN — WWF ACTION ZONE (R) 262910 (1h)

RDI — INFO PACIFIQUE 4179610
DISC. — BEYOND 2000 (R) 631026 (1h)

FOX — HUNTER 836842 (1h)
LIFE — WOMEN, LIFESTYLE & MONEY (R) 9644281

03h13
CFCF — CINÉMA 12 SECOND FEATURE 53893939 MERCHANTS OF WAR. (2h08)

03h30
CANAL D — RAY BRADBURY (R) 1046397

RDI — LE CANADA AUJOURD'HUI - ÉDITION ATLANTIQUE ET ONTARIO (R) 1851007
LIFE — LET'S BUILD (R) 4305484

04h00
RDS — GOLF DE LA PGA (R) 576939 CLASSIQUE BUICK. En provenance du Club de golf Westchester, dans l'État de New York, présentation de la première ronde du tournoi. (2h)

TSN — AMERICAN GLADIATORS (R) 990281 (1h)

CANAL D — MONDE ET MYSTÈRES (R) 4999213 (1h) Voir 19h00.

RDI — LE CANADA AUJOURD'HUI - L'ÉDITION QUÉBÉCOISE (R) 1865200

DISC. — UNTAMED WORLD (R) 369397 (1h)
FOX — NORTHERN EXPOSURE 564113 (1h)
LIFE — NEW ATTITUDE (R) 4393649

04h15
FC — LOVE AND A 45 92803194 (1h45)

04h25
SE — CINÉMA DES EFFETS SPÉCIAUX 5619649

04h30
RDI — LES NOUVELLES DU SPORT (R) 3013129

LIFE — IT FIGURES (R) 9645910

04h40
RDI — LE CANADA AUJOURD'HUI - ÉDITION DE L'OUEST (R) 2599991

vendredi matinée

5h00
SE — AMOK, IVRE D'AMOUR 965200 (2h)

TSN — CANADIAN SPORTFISHING (R) 316804

CANAL D — LE MONDE EN GUERRE (R) 9874200 (1h) Voir jeudi, 22h00.

RDI — LE CANADA AUJOURD'HUI - ÉDITION ATLANTIQUE ET ONTARIO (R) 8792842

DISC. — BEYOND 2000 (R) 453129 (1h)
FOX — THIS MORNING'S BUSINESS 980736
LIFE — NATURE WALK (R) 7775787

5h21
CFCF — PUB 8792939

5h30
WCAX — THIS MORNING'S BUSINESS 50113
WPTZ — PUB 1828736

TSN — TSN REEBOK CARIBBEAN WORKOUT (PD) 144113

RDI — LE MONDE CE MATIN 9396552
FOX — SAILOR MOON 271945

LIFE — THE GENTLE DOCTOR (R) 1824910

5h51
CFCF — VIDEO GOLD 32682303

6h00
CFCF — THE SMOGGIES 33484
CJPM -CFER — SALUT, BONJOUR! (D)

252674 (3h) EN DIRECT
WCAX — CBS MORNING NEWS 68084 (1h)
WPTZ — NBC NEWS AT SUNRISE 1419587 (1h)

WVNY — ABC WORLD NEWS THIS MORNING 71736 (1h)

FC — CHARLIE'S GHOST: THE SECRET OF CORONADO 506571 (1h30)

RDS — RENDEZ-VOUS REEBOK (R) 599620
TSN — TSN SPORTSDESK 134194 (3h)

CANAL D — ANIMALIER: MADAGASCAR, LES ESPRITS DE LA FORÊT 5490533 (1h) Rediffusion à 11h00.

RDI — EURONEWS 9306939
DISC. — THE GUERRILLA GARDENER (R) 689216

FOX — BONKERS 178804
LIFE — STOCKS & INVESTMENTS 1834397

6h30
CFCF — CANADA A.M. 77939 (2h30)

WCFC — BLOOMBERG BUSINESS NEWS 621668

RDS — SPORTS 30 (R) 173587 (2h)
RDI — CAPITAL ACTIONS (R) 2660804

DISC. — WILDLIFE INTERNATIONAL (R) 968610

FOX — ALADDIN 97736
LIFE — IT FIGURES 7947129

7h00
CKRS — BON MATIN (D) 32303 (2h) EN

DIRECT
CBJET — THE CBC MORNING NEWS 86465 (2h)

WCAX — CBS THIS MORNING 33303 (2h)
WCFC — SESAME STREET 958484 (1h)

WPTZ — THE TODAY SHOW 9342842 (2h)
WVNY — GOOD MORNING AMERICA 30945 (2h)

CF — MAYA L'ABEILLE 700649
SE — SPIDERMAN 314991

CANAL D — D'UN PÔLE À L'AUTRE 5479533 DÉPART À FROID (1re de 8). (1h) Voir 20h00.

RDI — BON MATIN 2477991 (2h)
DISC. — UNTAMED WORLD (R) 788736 Diffusion de deux documentaires. (1h)

FOX — TIMON & PUMBAA 29823
LIFE — WHAT'S FOR DINNER? 9326804

7h26
SE — COUP DE BLEU DANS LES ÉTOILES 35831552

7h30
TV5 — TÉLÉMATIN 548842 (1h30)

CF — MINI-FEE 712484
FC — CLIFFORD 596194 (1h30)

FOX — GOOSEBUMPS 11858
LIFE — TRAVEL MAGAZINE 9345939

7h51
SE — LA PIERRE DU REVE 34012991

8h00
WCFC — BARNEY & FRIENDS 344587

CF — RUPERT 289571

CANAL D — BIOGRAPHIES: RITA HAYWORTH, DE BROOKLYN À HOLLYWOOD 5470262 (1h) Voir 21h00.

DISC. — DISCOVERY CA (R) 338295 (1h)
FOX — V-R TROOPERS 88945

LIFE — HEALTH MATTERS 3054910

8h15
SE — NEUF MOIS 59368277 (1h50)

8h30
WCFC — MR. ROGERS' NEIGHBORHOOD 343858

CF — CALIMÉRO ET SES AMIS 288842

RDS — RENDEZ-VOUS REEBOK (R) 262804
FOX — THE LITTLEST PET SHOP 87216

LIFE — POOLS, PATIOS & DECKS 3053281

9h00
CKRS — CLYDE 16736

CBJET — WHAT ON EARTH 66026
CFCF — SHARON MANN'S BODYTECH 29620

CJPM -CFER — BLA BLA BLA (R) 24736 Inv.: Mario Dumont. (1h)

TV5 — PARIS LUMIÈRES (R) 450026 Inv.: Richard Berry, comédien.

WCAX — MATLOCK 39620 (1h)
WCFC — THE KIDSONGS TELEVISION SHOW 254910

WPTZ — REGIS AND KATHIE LEE 1830571 (1h)
WVNY — RICKI LAKE 82692 (1h)

TELEGUIDE, le 2 juin 1996 - F21

vendredi

CF — YOGI ET CIE 279194
 FC — THE OUTER LIMITS: FROM WITHIN 6390281

RDS — GOLF DE LA LPGA (R) 685026
 CLASSIQUE OLDSMOBILE. Présentation de la première ronde du tournoi, en provenance du Club de golf Walnut Hills, au Michigan. (1h30)
 TSN — 1996 EMBASSY WORLD SNOOKER CHAMPIONSHIP (PD) 123620 (1h)
 CANAL D — PLEIN CADRE 3515842
 L'APPRENTISSAGE DE DUDDY KRAVITZ. (2h)
 RDI — LE MONDE CE MATIN 7129587
 DISC. — WILDLIFE THEATRE (R) 270842
 FOX — 700 CLUB 77228
 LIFE — NEW ATTITUDE 3044533

9h30

CKRS — ANNE... LA MAISON AUX PIGNONS VERTS 53755
 CBJET — CBC PLAYGROUND 76945
 CFCF — COMPANY'S COMING 73939
 TV5 — GÉNIES EN HERBE 260945
 WCFE — BIG COMFY COUCH 155259
 CF — INSPECTEUR GADGET 916113
 RDI — AU TRAVAIL! (R) 2145397
 DISC. — PROFILES OF NATURE (R) 904533
 FOX — PUB 15587
 LIFE — IT FIGURES 5362736

9h45

FC — TRIAL BY JURY 1928007 (2h)

10h00

CKRS — LES MYSTÉRIEUSES CITÉS D'OR 22484
 CBJET — THEODORE TUGBOAT 5924216
 CFCF — DINI 36484 (1h)
 CJPM -CFER — TOP MODELES 85262
 TV5 — SAVOIR PLUS 966262 (1h) Voir dimanche, 23h15
 WCAX — THE GORDON ELLIOTT SHOW 49910 (1h)
 WCFE — THE PUZZLE PLACE 605620
 WPTZ — FRENCH OPEN TENNIS 2674216 En provenance du Stade Roland-Garros à Paris. Demi-finales, hommes. (3h)
 WVNY — PUB 46552 (1h)
 CF — SHARKY ET GEORGES 331282
 TSN — SPORT DIVER (R) 797674
 RDI — LE MONDE CE MATIN 2684484
 DISC. — PET CONNECTION (R) 263002
 FOX — BAYWATCH 37842 (1h)
 LIFE — REAL LIFE 9334823 (1h)

10h05

SE — LE DENIER DU COLT 12811216 (1h25)

10h15

CBJET — FRED PENNER'S PLACE 35463991

10h30

CKRS — SOUS LE SIGNE DES MOUSQUETAIRES 13020
 CBJET — MR. DRESSUP 55910
 CJPM -CFER — LISEWATIER ET COMPAGNIE (R) 30736 Coupes et coiffures tout-aller pour l'été, vêtements de jour qui s'adaptent pour le soir, l'homéopathie et les enfants; soins au collagène en institut; richesse de l'accueil marocain.
 WCFE — READING RAINBOW 250194
 CF — LES AVENTURIERS DE L'ESPACE 275378
 RDS — MISS AMERICA EN FORME 1995 (R) 162991 (1h30)
 TSN — THE POWERBOAT TELEVISION SHOW (R) 890620
 RDI — LE POINT 7045571
 DISC. — HOME WORKS (R) 276026

11h00

CKRS — MISSION TOP SECRET 37991 LE DERNIER ÉTALON (2e de 4). Sir Joshua fait découvrir à Vicki et Albert le berceau de la famille Cranberry, un vieux château situé en Angleterre. Les deux jeunes font la connaissance d'une fillette qui se fait voler un pony extrêmement rare. À la recherche de l'animal, tout le monde se retrouve en Pologne.
 CBJET — SESAME STREET 85736 (1h)
 CFCF — SKETCHES OF OUR TOWN (R) 35194 CORNWALL, ONTARIO.
 CJPM -CFER — BON APPÉTIT (R) 40026 Recette: longue de porc glacée à l'érable.
 TV5 — DITES-MOI 986026 (1h) Voir mercredi, 21h00.
 WCAX — THE PRICE IS RIGHT 32674 (1h)
 WCFE — LITERARY VISIONS 341910 (1h)
 WVNY — THE MIKE & MATY SHOW 39216 (1h)
 CF — TÉLÉ-PIRATE 1 824668
 TSN — TSN REEBOK CARIBBEAN WORKOUT (R) 661200
 CANAL D — ANIMALIER. MADAGASCAR, LES

ESPRITS DE LA FORET (R) 4871718 (1h)
 RDI — L'ATLANTIQUE EN DIRECT 2476262 (1h)
 DISC. — THE GUERRILLA GARDENER (R) 559216
 FOX — THE GORDON ELLIOTT SHOW 24378 (1h)
 LIFE — THE CAROL DUVAL SHOW 5159465 11h30

CKRS — PARFUMS D'ITALIE 38620 LES VINS DE LOMBARDIE.
 CFCF — TRAVEL, TRAVEL 36823 L'île de Malte.
 CJPM — LA VIE AU SAGUENAY-LAC-ST-JEAN 8990587
 CFER — LA VIE CHEZ NOUS 7687842
 CF — LES SCHTROUMPFS 825397
 SE — DIMANCHE NOIR 915945 (2h30)
 TSN — AUTO RACING - 1996 INDY LIGHTS SERIES (R) 198129 MICHIGAN. Course de la série Indy Lights.
 DISC. — WEST WIND (R) 550945
 LIFE — SIMPLY QUILTS 5150194

11h45

CJPM -CFER — PREMIERE LIGNE (D) 77984262 Cette émission se poursuivra vers 12h25. EN DIRECT
 FC — RUNNING FREE 58891674 (1h35)

11h58

CJPM -CFER — LE TVA 4700216

après-midi

12h00

CKRS — LE MIDI 29200
 CBJET — MIDDAY 93668 (1h)
 CFCF — THE FLINTSTONES 49484
 TV5 — BIBI ET SES AMIS 430262
 WCAX — THE NEWS 1911587
 WCFE — GED 347674
 WVNY — REAL STORIES OF THE HIGHWAY PATROL 27842
 CF — MA SORCIERE BIEN-AIMÉE 362858
 RDS — RENDEZ-VOUS REEBOK (R) 266620
 TSN — TSN SPORTSDESK (R) 814200
 CANAL D — MISSION IMPOSSIBLE 8340804 (1h)
 RDI — EURONEWS 7036823
 DISC. — DISCOVERY CA (R) 907484 (1h)
 FOX — MAURY POVICH 25910 (1h)
 LIFE — MARTHA STEWART LIVING 3064397

12h10

WCAX — ACROSS THE FENCE 16213804 DAIRY PROGRAM.

12h25

CJPM -CFER — PREMIERE LIGNE (D) 23923216 (1h05) EN DIRECT. Suite de 11h45.

12h30

CKRS — L'ENFER C'EST NOUS AUTRES (R) 57571
 CFCF — PULSE 77755
 TV5 — LE JOURNAL DE FRANCE 3 168533
 WCAX — THE YOUNG AND THE RESTLESS 544858 (1h)
 WCFE — HOMESTRETCH 555295
 WVNY — THE CITY 55113
 CF — SHLAK 204259

RDS — SPORTS 30 (D) 994991
 TSN — SPRUCE MEADOWS TODAY (R) 526533
 RDI — LE QUÉBEC EN DIRECT 2858179 (1h30)
 LIFE — KITCHENS & BATHROOMS 5366552 13h00

CKRS — CINÉMA 10649 À CAUSE D'ELLE. (2h)
 CBJET -WVNY — ALL MY CHILDREN 75216/50668 (1h)
 CFCF — HOMESTYLE (R) 27736
 R.-Q. -CIVV — LE SYSTEME SCOLAIRE DU QUÉBEC 95610 (1h)
 TV5 — ENVOYÉ SPÉCIAL (R) 780939 (1h30) Voir mercredi, 19h30.
 WCFE — EASTENDERS 990200 Diffusion de deux épisodes. (1h)
 WPTZ — DAYS OF OUR LIVES 5358533 (1h)
 CF — LES AVENTURES DE TEDDY RUXPIN 792620
 RDS — CHAMPIONNAT INDY LIGHTS 1996 (R) 709910 MICHIGAN. Présentation de cette épreuve de la série Indy Lights, en provenance du Michigan Super Speedway, à Brooklyn, au Michigan.
 TSN — THE GREAT OUTDOORSMAN (R) 331552

CANAL D — BIOGRAPHIES: RITA HAYWORTH, DE BROOKLYN À HOLLYWOOD (R) 8359552 (1h) Voir 21h00.
 DISC. — THE DAYS OF DISCOVERY (R) 983804 (1h)
 FOX — DEAR JOHN 28194
 LIFE — REAL LIFE (R) 5361007 (1h) 13h20

FC — THE PEREZ FAMILY 94812552 (1h55)

13h30

CFCF -WCAX — THE BOLD AND THE BEAUTIFUL 76026/57842
 CJPM -CFER — LES FEUX DE L'AMOUR 723303 (1h)
 CF — MORDICUS 919200
 RDS — GOLF DE LA LPGA (D) 489939 CLASSIQUE OLDSMOBILE. Présentation de la deuxième ronde du tournoi, en provenance du Club de golf Walnut Hills, au Michigan. (2h) EN DIRECT
 TSN — LPGA: OLDSMOBILE CLASSIC (D) 387741 Présentation de la deuxième ronde du tournoi, en provenance du Club de golf Walnut Hills, au Michigan. (2h) EN DIRECT
 FOX — PUB 716129 (1h)

14h00

CBJET -WVNY — ONE LIFE TO LIVE 46303/21755 (1h)
 CFCF — ANOTHER WORLD 84587 (1h)
 R.-Q. -CIVV — LA PERIODE DE QUESTIONS 28587 (1h) Rediffusion à 00h00.
 WCAX — AS THE WORLD TURNS 24113 (1h)
 WCFE — THIS IS AMERICA 613649 (1h)
 WPTZ — THE OPRAH WINFREY SHOW 7853736 (1h)
 CF — L'ÎLOT DE LILI 5652026
 SE — LES MOTS PERDUS 390571 (1h30)
 CANAL D — MONDE ET MYSTERES 3506194 LES STIGMATES (dern. de 15). (1h) Voir 19h00.
 RDI — L'ONTARIO EN DIRECT 2685113 (1h)

DISC. — HOME WORKS (R) 651533
 LIFE — WHAT'S FOR DINNER? (R) 965297 14h15
 CF — REVES D'ENFANTS 92544741 14h30

CJPM -CFER — DES JOURS ET DES VIE 670007 (1h)
 TV5 — DÉCOUVERTE 919194 Rediffusion samedi, 13h30.
 CF — COCOTTE-MINUTE 738262
 DISC. — PET CONNECTION (R) 390910
 FOX — RIMBA'S ISLAND 83620
 LIFE — GRAHAM KERR'S KITCHEN 190994 15h00

CKRS — CINÉMA 163007 LE MAGNIFIQUE (2h)

CBJET — CANADIAN REFLECTIONS 4262 ARROWHEAD avec Don McKellar. - Une équipe de la télé de Toronto accompagne un homme sur le site archéologique qu'il a découvert en pleine Ville-Reine.
 CFRS — IMAGES DU QUÉBEC 96668 (1h)
 CFCF — GENERAL HOSPITAL 47939 (1h)
 R.-Q. -CIVV — PAUSE MUSICALE 94262 (1h)
 TV5 — JOURNAL TÉLÉVISÉ DE TV5 2106945
 WCAX — THE GUIDING LIGHT 1755 (1h)
 WCFE — SESAME STREET 545129 (1h)
 WPTZ — GOOF TROOP 9668571
 WVNY — GENERAL HOSPITAL 47378 (1h)
 CF — FRIPE ET POUILLE 9599378
 CANAL D — D'UN POLE À L'AURE (R) 9488552 DÉPART À FROID (1re de 8). (1h) Voir 20h00.
 RDI — L'OUEST EN DIRECT 8785823 (1h)
 DISC. — WILDLIFE INTERNATIONAL (R) 670668
 FOX — TAZMANIA 64007
 LIFE — STOCKS & INVESTMENTS 9744945 15h15

CF — PIF ET HERCULE 23654674

FC — FOR THE MOMENT 5939891 (2h10)

15h25

TV5 — LA MÉTÉO DES CINQ CONTINENTS 38635533

15h30

CBJET — THE URBAN PEASANT 3649
 CJPM -CFER — BIBI ET GENEVIEVE 9465
 TV5 — FAITES VOS GAMMES 348939 Rencontre avec des jeunes musiciens promis au plus brillant avenir. (1h)
 WPTZ — BONKERS 1908216
 CF — LA PRINCESSE ASTRONAUTE 740007
 RDS — RDS MOTORISÉ (R) 757397
 SE — BATMAN À JAMAIS 61522754 (2h05)
 TSN — ACURA WORLD OF GOLF (R) 372649
 DISC. — THE SEA, THE LAST FRONTIER (R) 302755
 FOX — EEEK! STRAVAGANZA 95465
 LIFE — IT FIGURES (R) 1808262 16h00

CBJET — DEGRASSI HIGH (R) 5484

CFRS — VISION MONDIALE 96200

CFCF — THE OPRAH WINFREY SHOW 22674 (1h)

CJPM -CFER — ALERTE À MALIBU (R) 31378

LE TROPHÉE (dern. de 2). En raison des accusations qui pèsent contre lui, Mitch (David Hasselhoff) doit suspendre Eddie (Billy Warlock) de ses fonctions jusqu'au terme du procès. (1h)

CINÉ-VENDREDI 7 juin

9h00

CANAL D — L'APPRENTISSAGE DE DUDDY KRAVITZ 3515842 (3) (The Apprenticeship of Duddy Kravitz), Can. 1974. Comédie dramatique de T. Kotcheff avec Richard Dreyfuss, Micheline Lanctôt et Jack Warden. - Dans le milieu juif de Montréal, le fils d'un chauffeur de taxi cherche à se faire une place au soleil par diverses combines. (2h)

13h00

CKRS — À CAUSE D'ELLE 10649 (4) Fr. 1993. Drame sentimental de J.-L. Hubert avec Antoine Hubert, Olivia Muñoz et Thérèse Liotard. - Allité à l'hôpital suite à un accident, un jeune cancer rattrape son retard scolaire grâce à l'aide d'une compagne dont il est secrètement amoureux. (2h)

15h00

CKRS — LE MAGNIFIQUE 163007 (4) Fr. 1973. Comédie fantaisiste de P. de Broca avec Jean-Paul Belmondo, Jacqueline Bisset et Vittorio Caprioli. - L'auteur d'une série de romans populaires s'inspire de sa voisine pour composer un personnage. (2h)

16h00

CANAL D — L'EMMERDEUR 5410397 (4) Fr. 1973. Comédie de E. Molinaro avec Lino Ventura, Jacques Brel et Caroline Cellier. - Un tueur à gages est dérangé dans ses occupations par un désespéré qui s'accroche à lui. (1h30)

19h30

CFRS — HERCULE ET LES AMAZONES 216754 (6) (Hercules and the Amazon Women), É.-U. 1994. Drame fantastique de B.L. Norton avec

Kevin Sorbo, Anthony Quinn et Roma Downey. - Le demi-dieu Hercule doit se mesurer à une horde de femmes guerrières sanguinaires. (2h)

20h00

CJPM -CFER — COLUMBO: TOUT FINIT PAR SE SAVOIR 72113 (4) (Columbo Cries Wolf), É.-U. 1990. Drame policier de D. Duke avec Peter Falk, Ian Buchanan et Deirdre Hall. - Un lieutenant de police enquête sur la disparition d'une directrice de revue qu'il croit avoir été tuée par son partenaire. (2h)

23h30

CFRS — LA PROMISE 261129 (4) (The Bride), G.-B. 1995. Drame fantastique de F. Roddam avec Sting, Jennifer Beals et Ciancy Brown. - Le baron Frankenstein donne vie à une femme composite promise à un monstre qu'il a créé. (2h30)

23h35

CKRS — FEMMES AU BORD DE LA CRISE DE NERFS 2358533 (4) Esp. 1988. Comédie de P. Almodovar avec Carmen Maura, Antonio Banderas et Maria Barranco. - Une actrice de télévision cherche à rejoindre son amant qui vient de la quitter. (1h50)

00h00

CANAL D — TAMPOPO 5455953 (3) Jap. 1986. Comédie satirique de J. Itami avec Tsutomu Yamazaki, Nobuko Miyamoto et Koji Yakusho. - Après avoir défendu une restauratrice contre des gangsters, un camionneur entreprend de faire d'elle la meilleure cuisinière de nouilles. (2h)

vendredi

R.-Q. -CIVV — INFORMATION INTERNATIONALE 13397 (1h)

WCAX — STEP BY STEP 197

WCFC — PAPPYLAND 372620

WPTZ — ALADDIN 1814823

WVNY — GARFIELD & FRIENDS 38216

CF — YOGI ET CIE 752842

RDS — GOLF DE LA PGA (D) 139246

CLASSIQUE BUICK. En provenance du Club de golf Westchester, dans l'état de New York, présentation de la deuxième ronde du tournoi.

(2h) EN DIRECT

TSN — PGA: BUICK CLASSIC (D) 644378

En provenance du Club de golf Westchester, dans l'état de New York, présentation de la deuxième ronde du tournoi. (2h) EN DIRECT

CANAL D — CINÉMA 5410397

L'EMMERDEUR. (1h30)

RDI — LE JOURNAL FR2 6543571

DISC. — ANIMALS, ANIMALS, ANIMALS (R) 477668 (1h)

FOX — BATMAN & ROBIN 51200

LIFE — HEALTH MATTERS 1827397

16h30

CBJET — FAMILY MATTERS (R) 1668

CFRS — À LA CLAIRE FONTAINE 92484

TV5 — PYRAMIDE 835718

WCAX — FRESH PRINCE OF BEL-AIR 991

WCFC — WHERE IN THE WORLD IS CARMEN SANDIEGO? 378804

WPTZ — TIMON & PUMBAA 1810007

WVNY — THE LITTLEST PET SHOP 54200

CF — LES DÉBROUILLARDS 758026

FOX — BOBBY'S WORLD 51264

LIFE — THE GENTLE DOCTOR 1816281

16h35

RDI — MARCHÉS BOURSIERS / MÉTÉO / BULLETIN DE SANTÉ / GRIFFE 25079910

17h00

CKRS — SEINFELD 28397 LES JOIES DE LA BOURSE.

CBJET — THE SIMPSONS (R) 6007

CFRS — LE GRAND JOURNAL 49858 (1h)

CF — ROSEANNE 7991

CJPM -CFER — MONGRAIN 4858 (1h)

R.-Q. -CIVV — MADAME PEPPERPOTE 82571

TV5 — JOURNAL TÉLÉVISÉ SUISSE 294397

WCAX — THE SIMPSONS 3945

WCFC — BILL NYE, THE SCIENCE GUY 666571

WPTZ — INSIDE EDITION 9743216

WVNY — AMERICA'S FUNNIEST HOME VIDEOS 26939

CF — TÉLÉ-PIRATE II 284115

RDI — AUJOURD'HUI 4090026 (1h)

DISC. — INVENTION (R) 675113

FOX — FRESH PRINCE OF BEL-AIR 69552

LIFE — WHAT'S FOR DINNER? 9643262

17h25

FC — SEARCH AND DESTROY 28232194 (1h35)

17h30

CKRS — WATATATOW 47910 Mado (Chantal Collin) se confie à Isabelle (Claudia Paquette). Séverine (Emmanuelle Nadeau) voudrait garder sa relation privilégiée avec Mado en éloignant les garçons.

CBJET — THE FRESH PRINCE OF BEL-AIR (R) 5620

CF — ROSEANNE 45552

CF — LES SCHTROUMPFS 749378

CANAL D — RAY BRADBURY 5161587

DISC. — THE NEXT STEP (R) 301026

FOX — BLOSSOM 94736

LIFE — MARTHA STEWART LIVING (R) 1807533

17h35

SE — PAR AMOUR POUR MAX 85309571 (1h40)

17h45

TV5 — GOURMANDISES 97092281

soirée

18h00

CKRS — SAGUENAY-LAC-ST-JEAN CE SOIR 44823

CBJET — NEWSWATCH 82552 (1h)

CFRS — LA GUERRE DES CLANS 80649

CF — PULSE 58674 (1h)

CJPM -CFER — LE TVA 5649

R.-Q. -CIVV — PASSE-PARTOUT 15397

TV5 — FLEURS ET JARDINS 910823

Le tournesol nain, les techniques de plantation. Rediffusion samedi, 15h30.

WCAX — THE NEWS 33262 (1h)

WCFC — ITN WORLD NEWS 399397

WPTZ — NEWS FIVE 1824200

WVNY — NEWS CENTER TWENTY-TWO 42465

CF — MA SORCIÈRE BIEN-AIMÉE 739991

RDS — CHAMPIONNAT INDY LIGHTS 1996 (R) 746281 MICHIGAN. Présentation de cette épreuve de la série Indy Lights, en provenance du Michigan Super Speedway, à Brooklyn, au Michigan.

TSN — THE POWERBOAT TELEVISION SHOW (R) 361533

CANAL D — LES CHAMPIONS 8442216 (1h)

RDI — EURONEWS 6346303

DISC. — BEYOND 2000 (R) 903668 (1h)

FOX — THE SIMPSONS 91649

LIFE — KITCHENS & BATHROOMS (R) 1900674

18h30

CKRS — MONTRÉAL CE SOIR 31303

CFRS — SUR LES QUAIS 77129

CJPM -CFER — PIMENT FORT (R) 2129 Inv.: Mario Jean, Pierre Légaré et Alain Dumas.

R.-Q. -CIVV — LE MONDE MERVEILLEUX DE DISNEY 104674 APPELEZ-MOI MISS CATASTROPHE (dern. de 2). (1h) Voir jeudi, 18h30.

TV5 — STUDIO GABRIEL 885213 Inv.: Nino Ferrer et Mick Michel. Rediffusion à 23h00.

WCFC — THE NIGHTLY BUSINESS REPORT 380649

WPTZ — NBC NIGHTLY NEWS 1815552

WVNY — ABC WORLD NEWS TONIGHT 39945

CF — LES PREMIÈRES FOIS 753571

RDS — SPORTS 30 MAG (D) 172858 (1h) EN DIRECT

TSN — TSN SPORTSDESK 385113

RDI — AU TRAVAIL! 6264755

FOX — ROSEANNE 88129

LIFE — NEW ATTITUDE (R) 1828026

19h00

CKRS — MAJEURS ET VACCINÉS (R) 89543

DEBUT. LA SOLUTION. Gilbert et Julie (Patrice Dubois et Christine Bellier) ont un problème: ils doivent trouver un nouveau colocataire avant la rentrée universitaire.

CBJET — MOVIE 45945 CHASING THE DREAM. (1h30) ATTENTION: possibilité d'un match de finale de hockey à 19h30.

CFRS — BESOIN D'AMOUR 40587 Sélection des meilleures émissions de la saison.

CF — ENTERTAINMENT TONIGHT 7755

CJPM -CFER — J.E. (R) 69649 À la grande surprise de son propriétaire, une maison est démolie au bulldozer à Saint-André d'Acton; le cas d'un homme qui se déplace en limousine, sort des billets de 100\$ de ses poches et fréquente des grands restaurants mais signe des chèques sans fonds et ne paye pas les employés de l'entreprise qu'il possédait l'an dernier; bijoux à la valeur gonflée; faire repousser les cheveux: mission impossible! (1h)

TV5 — JOURNAL TÉLÉVISÉ DE FRANCE 2 274533

WCAX — CBS EVENING NEWS 7151

WCFC — THE NEWSHOUR 196397 (1h)

WPTZ — HOME IMPROVEMENT 9650552

WVNY — STAR TREK: THE NEXT GENERATION 86755 (1h)

FC — TRY BY JURY 6979397 (1h55)

TSN — TSN INSIDE SPORTS... THE ROAD TO THE STANLEY CUP (D) 658571 EN DIRECT

CANAL D — MONDE ET MYSTÈRES (R) 2895649 LES STIGMATÉS (dern. de 15). La science propose-t-elle des explications pour la stigmatisation? S'agit-il d'une somatisation poussée à l'extrême? Une entrevue avec les frères Girard, qui suivent depuis des années Georgette Faniel, la mystique et stigmatisée montréalaise. Ses prières ont permis à plusieurs malade de guérir instantanément. (1h) Rediffusion à 4h00.

RDI — LE MONDE CE SOIR 4091755

DISC. — DISCOVERY CA 105939 (1h)

FOX — CHEERS 52216

LIFE — TO THE ENDS OF THE EARTH 9069858 (1h)

19h15

SE — POINT DE CHUTE 95542674 (1h45)

19h30

CKRS — LA SOIRÉE DU HOCKEY MOLSON À RADIO-CANADA (D) 892533 Souds réserves. Séries éliminatoires. Équipes à confirmer.

CANAL 9 VOTRE CABLÔDISTRIBUTEUR

DIMANCHE 2 JUIN 1996

08 h 30 Câblo-guide
09 h 00 À votre portée
10 h 30 Chronique immobilière
10 h 30 Un peu d'sérieux S.V.P.
11 h 00 Conférence du miens
11 h 30 La pêche au Saguenay - Lac-Saint-Jean
12 h 00 **Nuits blanches**
15 h 30 Câblo-guide
16 h 00 À votre portée
17 h 00 Chronique immobilière
17 h 30 Un peu d'sérieux S.V.P.
18 h 00 Conférence du miens
18 h 30 La Pêche au Saguenay - Lac-Saint-Jean
19 h 00 **Nuits blanches**

LUNDI 3 JUIN 1996

08 h 30 La gestion intégrée des déchets au Saguenay 3RV
09 h 00 Le Saguenay d'Alma à Tadoussac
09 h 30 Un air de fête
10 h 00 J'ai ma place
10 h 30 Vieactive
11 h 00 Au nom des enfants
11 h 30 L'éveil musical
12 h 00 Communication Québec vous informe
12 h 05 Forum emploi
13 h 30 Rassemblement à son image
14 h 30 La dictée du professeur
15 h 30 Les têtes heureuses
16 h 00 L'aquarelle, étape par étape
16 h 30 Les communiqués
18 h 30 Le zélateur des arts
19 h 00 Brisons le silence sur la violence
19 h 30 L'espoir et possible
20 h 00 La santé dentaire
20 h 30 Chicoutimi en première page
21 h 00 Le C.N.E., une montagne de découvertes
21 h 30 La victime cachée
La programmation de 18 h 00 est en reprise à compter de 23 h 00

MARDI 4 JUIN 1996

08 h 30 Chicoutimi en première page
09 h 00 Du dynamisme à l'engagement
10 h 00 Les municipalités du Royaume du Saguenay
10 h 30 Vieactive
11 h 00 La santé dentaire
11 h 30 Au service de la démocratie
12 h 00 Communication Québec vous informe
12 h 05 Forum emploi
13 h 30 Tai-Chi-Chuan
14 h 00 La vie en vert
14 h 30 La Loi
15 h 00 Un air de fête
15 h 30 Parlons diabète
16 h 00 L'ostéoporse
16 h 15 Les œuvres du Dr Marcel-Charles Roy
16 h 30 Les communiqués
18 h 30 Rassemblement à son image
19 h 30 La dictée du professeur
20 h 30 Les peintres de ma région
21 h 00 Conseil municipal de Chicoutimi
La programmation de 17 h 30 est en reprise à compter de 24 h 00

MERCREDI 5 JUIN 1996

08 h 30 L'ostéoporse, la maladie silencieuse
09 h 00 Les brigadiers sur le chemin de l'école
09 h 30 Votre service de police
10 h 00 L'aquarelle, étape par étape
10 h 30 Vieactive
11 h 00 Visite au camp l'Aventurier
11 h 30 Mission mammifères marins
12 h 00 Communication Québec vous informe
12 h 05 Forum emploi
13 h 30 Conseil municipal de Chicoutimi

15 h 30 Le Saguenay, d'Alma à Tadoussac
16 h 00 Au nom des enfants
16 h 30 Les communiqués
18 h 30 L'espoir est possible
19 h 00 Palli-aide
19 h 30 J'ai ma place
20 h 00 Les têtes heureuses
20 h 30 Bain public: L'environnement... Tout le monde s'y mouille!
21 h 00 La Loi
21 h 30 Du dynamisme à l'engagement
22 h 00 Le zélateur des arts

JEUDI 6 JUIN 1996

08 h 00 Rassemblement à son image
09 h 00 La dictée du professeur
10 h 00 Palli-aide
10 h 30 Vieactive
11 h 00 L'espérance
11 h 30 La santé par la relaxation
12 h 00 Communication Québec vous informe
12 h 05 Forum emploi
13 h 30 L'espoir est possible
14 h 00 Visite guidée de l'église Sainte-Anne
14 h 30 La santé dentaire
15 h 00 Technique d'extermination
15 h 30 Les Commandements de Dieu: avec le Père Louis-Marie Parent
16 h 00 Au service de la démocratie
16 h 30 Les communiqués
18 h 00 Tai-Chi-Chuan
18 h 30 Saint-Ambroise... Tout comme à la ville, air pur inclus!
19 h 00 L'aquarelle, étape par étape
19 h 30 La vie en vert
20 h 00 Chicoutimi en première page
20 h 30 À notre santé le Saint-Laurent
21 h 00 Parlons diabète
21 h 30 La gestion des déchets
La programmation de 18 h 00 est en reprise à compter de 23 h 30

VENDREDI 7 JUIN 1996

08 h 00 Conseil municipal de Chicoutimi
10 h 30 Vieactive
11 h 00 Voyage au pays de la maternité
12 h 00 Communication Québec vous informe
12 h 05 Forum emploi
13 h 30 Relève action
14 h 00 Le C.N.E., une montagne de découvertes
14 h 30 Chicoutimi en première page
15 h 00 L'A.Q.D.R. à cœur ouvert
15 h 30 Le zélateur des arts
16 h 00 L'enfouissement sanitaire
16 h 30 Les communiqués
18 h 00 À votre portée
19 h 00 L'ostéoporse, la maladie silencieuse
19 h 30 Un peu d'sérieux S.V.P.
20 h 00 30 ans de danse avec le monde de Disney
La programmation de 17 h 30 est en reprise à compter de 23 h 30

SAMEDI 8 JUIN 1996

11 h 00 À votre portée
12 h 00 L'ostéoporse, la maladie silencieuse
12 h 30 Un peu d'sérieux S.V.P.
13 h 00 30 ans de danse avec le monde de Disney
18 h 00 À votre portée
19 h 00 L'ostéoporse, la maladie silencieuse
19 h 30 Un peu d'sérieux S.V.P.
20 h 00 30 ans de danse avec le monde de Disney

Il est à noter que le canal communautaire se réserve le droit de changer sa programmation

280450

vendredi

(2h30) EN DIRECT

CFRS — CINÉMA 216754 **HERCULE ET LES AMAZONES**. (2h)

CFCF — ON MY MIND 3281 **Dramatique** qui explore la vie d'ados en milieu urbain.

R.-Q. -CIVV — DES HISTOIRES INVENTÉES 95533 **LES AMAZONES**. Pendant quelques heures, dans l'appartement qu'elles partagent, quatre filles de vingt ans offrent, sans pudeur ni retenue, un instant privilégié de leur vie et de leur intimité.

TV5 — GÉOPOLIS 992129 **ALBANIE: DES RAISONS D'ESPÉRER**. Entretien avec le président albanais M. Berisha; portrait du peuple albanais à l'occasion des élections législatives; la coutume Kanun. (1h) Rediffusion samedi, 23h15.

WCAX — ENTERTAINMENT TONIGHT 620

WPTZ — WHEEL OF FORTUNE 1811736

RDS — TENNIS (PD) 291823 **LES INTERNATIONAUX DE FRANCE**. Présentation des matchs de demi-finales chez les hommes, en provenance du stade Roland-Garros. (3h)

TSN — THE 1996 FRENCH OPEN TENNIS (PD) 832113 **Présentation des demi-finales chez les hommes des Internationaux de France, à Roland-Garros.** (3h)

RDI — CAPITAL ACTIONS 6260939

FOX — HOME IMPROVEMENT 63033

20h00

CFCF — UNSOLVED MYSTERIES 63465 (1h)

CJPM -CFER — CINE-COLUMBO 72113 **COLUMBO: TOUT FINIT PAR SE SAVOIR.** (2h)

R.-Q. -CIVV — LE CHATEAU DES OLIVIER 22587 **LES RACINES** (1re de 13). Après avoir quitté son mari Jérôme, Estelle Laborie retrouve le Château des Oliviers, la maison de son enfance, et décide de s'y installer définitivement. (1h)

WCAX — SERGEI GRINKOV: A CELEBRATION OF LIFE 8397 **SPECIAL**. Document sur le patineur artistique décédé soudainement à Lake Placid, l'hiver dernier. (2h)

WCFE — GREAT PERFORMANCES 912552 **LES MISÉRABLES IN CONCERT**. Prestation de

la comédie musicale avec Colm Wilkinson, enregistrée au Royal Albert Hall de Londres en 1995. (3h30)

WPTZ — DATELINE NBC 9969804 (1h)

WVNY — FAMILY MATTERS (R) 15823 **Comédie** avec Jaleel White.

CANAL D — D'UN PÔLE À L'AUTRE (R) 2804397 **DÉPART À FROID** (1re de 8). L'acteur Michael Palin traverse le globe du Nord au Sud, sans jamais emprunter la voie des airs. Palin est au pôle Nord. Pour attraper le seul bateau en destination de l'Antarctique, il doit se rendre en Afrique du Sud en moins de quatre mois. Il voyage en Norvège, en Finlande et en Estonie, où il prend le train pour Leningrad. (1h)

RDI — GRANDS REPORTAGES 8172991 **ÇA FAIT PARTIE DES RISQUES**. Certains emplois d'été comportent souvent des risques qui peuvent mener jusqu'à la mort. **UN CASSETTE JURASSIQUE**. Un escroc mégalomane canadien qui accumule les poursuites pour fraude a acquis du Mexique les grottes de Cacahuamilpa pour en faire un parc jurassique. **SKYLINK: LE SCANDALE DE L'ONU**. Une compagnie canadienne qui décrochait tous les contrats d'hélicoptères des Nations-Unies s'est fait déloger par un rival américain qui a utilisé des moyens déloyaux. (1h)

DISC. — WILDLIFE TALES (R) 671397

FOX — SLIDERS 46129 **Science-fiction** avec John Rhys-Davies. (1h)

LIFE — HARROWSMITH COUNTRY LIFE 9972378 (1h)

20h30

CBJET — BASEBALL (D) 597755 **Les Rangers du Texas** reçoivent les Blue Jays. (3h appr.) EN DIRECT. Sous réserves.

TV5 — THALASSA 342755 **L'ÉTOILE MEXICAINE**. Les difficultés de la pêche aux crevettes à l'île Mexcaltitlan. (1h) Rediffusion samedi, 18h00.

WVNY — BOY MEETS WORLD (R) 80718 **Comédie** avec Ben Savage et William Daniels.

DISC. — WEST WIND (R) 650804

20h55

FC — TMN TONIGHT 16378552

21h00

CFCF-WPTZ — NBA BASKETBALL PLAYOFFS (D) 161194/6255026 **Finales.** (2h30) EN

DIRECT

R.-Q. -CIVV — VISA SANTÉ 39823 **Sujets: les analyses médicales en laboratoire; la dyslexie; le tofu; les maux de tête et la migraine; le rire, c'est sérieux.** (1h) Rediffusion samedi, 14h00.

WVNY — STEP BY STEP (R) 55397 **Comédie** avec Patrick Duffy.

FC — DIEHARD WITH AVENGEANCE 2706858 (2h10)

SE — LE TOUR D'ÉCROU 7560755 (1h40)

CANAL D — BIOGRAPHIES: RITA HAYWORTH, DE BROOKLYN À HOLLYWOOD (R) 2884533 **Elle avait reçu le titre de déesse de l'amour. Elle était pourtant une femme timide mariée à des hommes dominateurs. Manipulée par Hollywood et le public, devenue un objet sexuel, sa vie personnelle a été un fiasco. C'est finalement sa fille, la princesse Yasmin Khan, qui lui prodiguera l'amour inconditionnel qu'elle avait tant cherché.** (1h)

RDI — LE TÉLÉJOURNAL 8793842

DISC. — ARTHUR C. CLARKE'S MYSTERIOUS WORLD (R) 466552

FOX — THE "X" FILES (R) 53465 **Drame** avec David Duchovny et Gillian Anderson. (1h)

LIFE — INTERIORS BY DESIGN 5242129

21h30

CFRS — AUX FRONTIÈRES DU RÉEL (R) 570129 **Version française de "X Files". LES VAMPIRES** avec David Duchovny et Gillian Anderson. Mulder relie une série d'horribles meurtres à un groupe de vampires modernes. (1h)

TV5 — FESTIVAL LE FRANCO (R) 188397 **DANIEL SEFF** (dern. de 2). Spectacle du chanteur Daniel Seff enregistré lors du Festival Le Franco 1994. Rediffusion samedi, 14h30.

WVNY — HANGIN' WITH MR. COOPER (R) 42649 **Comédie.**

RDI — SCULLY RDI 2136649

DISC. — HEAVEN AND EARTH THIS WEEK 908113

LIFE — POOLS, PATIOS AND DECKS 5459216

22h00

CKRS — LE TÉLÉJOURNAL 7212216

CJPM -CFER — LE TVA, ÉDITION RÉSEAU 28945

R.-Q. -CIVV — JANETTE... TOUT COURT 32910 **CORNEAU - LA CINQUANTAINE**. Les limites physiques, les cheveux gris, l'approche

de la retraite, la peur d'être mis au rancart, ne plus être dans le feu de l'action, mais aussi une soif de vivre et la capacité de faire des choix plus éclairés, voilà ce à quoi font face les hommes qui atteignent la cinquantaine. (1h)

TV5 — PARIS LUMIÈRES 431991 **Inv.** Alexandre Lagoya, compositeur et guitariste et Yves Mathieu, directeur du Lapin Agile.

WCAX — CPW 7804 (1h)

WVNY — 20/20 85026 (1h)

CANAL D — LE MONDE EN GUERRE (R) 2887620 **STALINGRAD** (9e de 26). Hitler s'attaque à Stalingrad. Les Russes sont victorieux après une bataille dévastatrice qui dure six mois. (1h) Rediffusion samedi, 5h00

RDI — SIMPLEMENT, LA VIE 7037552

DISC. — INVENTION (R) 268007

FOX — SEINFELD 86533

LIFE — REAL LIFE (R) 9068129 (1h)

22h24

CKRS — LE POINT MÉDIAS 34930179

22h30

CFRS — LE GRAND JOURNAL 48303

CJPM -CFER — CHA BA DA (D) 80129 (1h)

EN DIRECT

TV5 — JOURNAL TÉLÉVISÉ BELGE 457939

RDS — SPORTS 30 MAG (D) 829533 (1h) EN DIRECT

TSN — EXTREME BLOOPERS SPECIAL III (R) 808649

RDI — LE CANADA AUJOURD'HUI - ÉDITION ATLANTIQUE ET ONTARIO 7046200

DISC. — TERRA X 277755

FOX — COPS 95281

22h40

SE — ABUS DE CONFIANCE 59371543 (1h40)

22h57

TV5 — LA MÉTÉO DES CINQ CONTINENTS 46993939

23h00

CKRS — LES NOUVELLES DU SPORT 52200

CFRS — SPORTS PLUS 76804

R.-Q. -CIVV — POINTS DE VUE 71113 (1h) Voir jeudi, 20h00.

TV5 — STUDIO GABRIEL (R) 467151 Voir 18h30.

WCAX — THE NEWS 3424736

WVNY — NEWSCENTER TWENTY-TWO 4973939

TSN — TSN SPORTSDESK 421129 (1h)

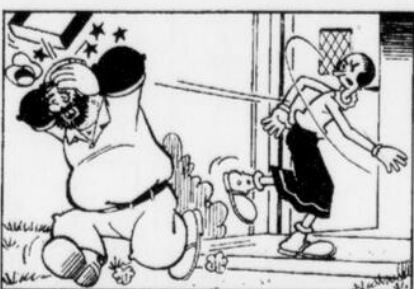
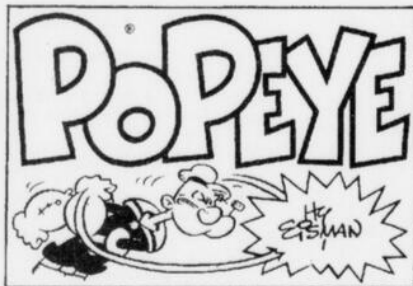

vendredi

CANAL D — LES ENVAHISSEURS 2875133 (1h)
RDI — LECANADA AUJOURD'HUI - L'ÉDITION QUÉBÉCOISE 8878587
DISC. — DISCOVERY.CA (R) 883945 (1h)
FOX — AMERICA'S MOST WANTED FINAL JUSTICE 38668
LIFE — HARROWSMITH COUNTRY LIFE (R) 9335552 (1h)

23h10

FC — BLOOD FOR BLOOD 52716674 (1h35)

23h30

CKRS — LA MÉTÉO 8305281
CBJET — THE NATIONAL / CBC NEWS 72587
 Heure de diffusion sous réerves. (1h)

CFRS — CINÉMA 261129 LA PROMISE. (2h30)

CFCF — CTV NATIONAL NEWS 35282

CJPM-CFER — LE TVA SPORTS 9238674

TV5 — VISIONS D'AMÉRIQUE (R) 3780668

WCFE — CINÉMA 57 9885281 LE PLAISIR. (1h40)

WPTZ — NIGHTLY NEWS ON FIVE 9723804

RDS — RANDONNÉE MOTO-MARINE 1996 (PD) 161216 DEBUT.

RDI — LES NOUVELLES DU SPORT 3867755

FOX — MASH 64200

23h35

CKRS — CINÉMA 23558533 FEMMES AU BORD DE LA CRISE DE NERFS. (1h50)

WCAX — THE LATE SHOW WITH DAVID LETTERMAN 4139804 (1h appr.)

WVNY — NIGHTLINE 8302194

23h40

RDI — LE CANADA AUJOURD'HUI - ÉDITION DE L'OUEST 60421552

23h45

TV5 — TARATATA 95318804 Rendez-vous musical de Nagui. Invitée d'honneur: Noa. Avec Maurane, Zucchero, Eric Serra. (1h15)

23h52

CJPM-CFER — TIRAGES DE "LA QUOTIDIENNE" - "LA MINI" - "INTER PLUS" - "BANCO" - "SUPER 7" 9036620

00h00

CFCF — JOCELYNE'S HOROSCOPE 8473717

R-Q-CIVV — LA PÉRIODE DE QUESTIONS (R) 694866 (1h)

RDS — GOLF DE LA PGA (R) 261934 CLASSIQUE BUICK. En provenance du Club de golf Westchester, dans l'État de New York, présentation de la deuxième ronde du tournoi. (2h)

TSN — PGA. BUICK CLASSIC (R) 209514 En provenance du Club de golf Westchester, dans l'État de New York, présentation de la deuxième ronde du tournoi. (2h)

CANAL D — CINÉMA 5455953 TAMPOPO. (2h)

RDI — CAPITAL ACTIONS (R) 9362595

DISC. — WILDLIFE TALES (R) 485446

FOX — STAR TREK: THE NEXT GENERATION 844934 (Dern. de 2). (1h)

LIFE — INTERIORS BY DESIGN (R) 1890953

00h05

CFCF — THE "X" FILES 4949798 Drame avec David Duchovny et Gillian Anderson. (1h appr.)

WPTZ — THE TONIGHT SHOW 2273156 (1h)

WVNY — PUB 52786601 (5h55)

00h20

SE — SEXY ZAP 9820156

00h30

CBJET — CBC LATE NIGHT 930885 THE SHOP ON MAIN STREET. (2h30)

RDI — Euronews 4206088

DISC. — WEST WIND (R) 738040

LIFE — POOLS, PATIOS AND DECKS (R) 1315717

00h35

WCAX — THE LATE LATE SHOW 4186798 (1h)

00h45

FC — LAP DANCING 9563137 (1h30)

00h48

SE — ÉMOTIONS 9476359

01h00

TV5 — ÇA COLLE ET C'EST PIQUANT (R) 9661088 Inv.: la jockey-vedette Darie Boutboul pour son livre "Pour l'amour des miens".

RDI — INFO PACIFIQUE 4074066

DISC. — ARTHUR C. CLARKE'S MYSTERIOUS WORLD (R) 309088

FOX — HUNTER 370934 (1h)

LIFE — REAL LIFE (R) 3603232 (1h)

01h05

WPTZ — LATE NIGHT WITH CONAN O'BRIEN 6788408 (1h)

01h06

CFCF — CINÉMA TWELVE 17091088 MO' BETTER BLUES. (2h21)

01h10

WCFE — CHARLIE ROSE 9795408 (1h)

01h15

SE — PLEIN LA GUEULE 8963232 (2h)

01h30

RDI — SCULLY RDI (R) 1113311

DISC. — HEAVEN AND EARTH THIS WEEK (R) 714886

01h35

WCAX — PUB 8986446

01h45

TV5 — VIVA (R) 65671953 Voir jeudi, 10h00.

02h00

RDS — SPORTS 30 (D) 429021 EN DIRECT

TSN — TSN SPORTSDESK 441663

CANAL D — NAVARRO (R) 6948156 UN ROULEAU NE FAIT PAS LE PRINTEMPS Roger Hanin (1h30) Voir dimanche, 16h00.

RDI — SIMPLEMENT. LA VIE (R) 1818392

DISC. — INVENTION (R) 810779

FOX — STAR TREK 919088 (1h)

LIFE — WHAT'S FOR DINNER? (R) 4379069

02h05

WCAX — NORTHERN EXPOSURE 2512750 (1h)

WPTZ — FRIDAY NIGHT VIDEOS 15021779 (1h)

02h10

WCFE — STARHUSTLER 5002408

02h15

FC — TALES FROM THE CRYPT: DEMON KNIGHT 67339866 (1h35)

02h30

TV5 — SIDAMAG (R) 6221999

RDS — TENNIS (R) 106934 LES INTERNATIONAUX DE FRANCE. Présentation des matchs de demi-finales chez les hommes, en provenance du stade Roland-Garros. (2h)

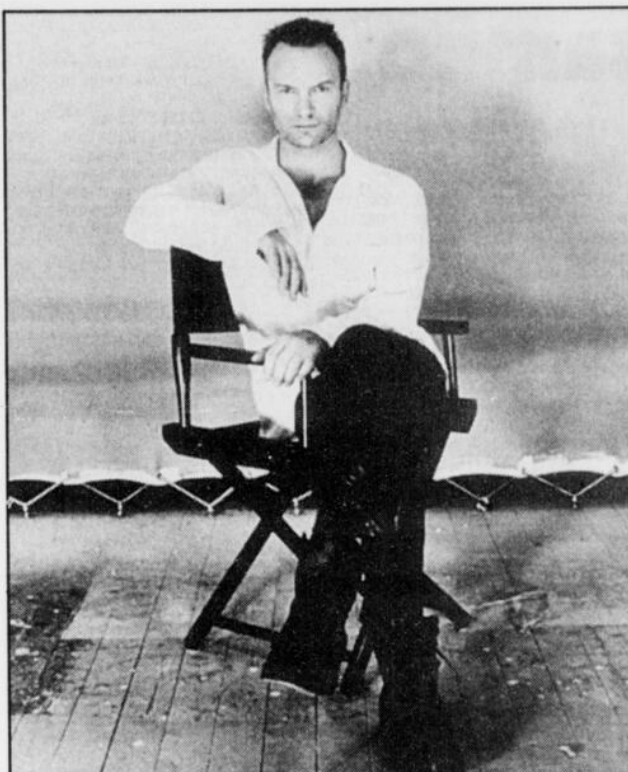

La promesse, avec Sting, à 23 h 30 à CFRS

TSN — KIANA'S FLEX APPEAL (R) 460798

RDI — LECANADA AUJOURD'HUI - L'ÉDITION QUÉBÉCOISE (R) 1837427

DISC. — TERRA X (R) 822514

LIFE — TRAVEL MAGAZINE (R) 4358576

02h45

TV5 — RADIO FRANCE INTERNATIONALE 52158682 (4h45)

03h00

TSN — CRICKET: THE 1995 HONG KONG SERIES (R) 683427 Faits saillants de la finale de ce tournoi de cricket. (2h)

RDI — INFO PACIFIQUE 8474822

DISC. — BEYOND 2000 (R) 504972 (1h)

FOX — HUNTER 716088 (1h)

LIFE — HEALTH MATTERS (R) 9611953

03h05

WPTZ — SAVE OUR STREETS 61726359 (1h)

03h15

SE — EXOTICA 59998595 (1h45)

03h27

CFCF — CINÉMA 12 SECOND FEATURE 71474427 DARK OF THE NIGHT. (2h33)

03h30

CANAL D — RAY BRADBURY (R) 1013069

RDI — LE CANADA AUJOURD'HUI - ÉDITION ATLANTIQUE ET ONTARIO (R) 1828779

LIFE — POOLS, PATIOS & DECKS (R) 4372156

03h50

FC — DREAM ON 36157427

04h00

WPTZ — COAST GUARD 4380175

CANAL D — MONDE ET MYSTÈRES (R) 3248525 (1h) Voir 19h00.

RDI — LECANADA AUJOURD'HUI - L'ÉDITION QUÉBÉCOISE (R) 1832972

DISC. — UNTAMED WORLD (R) 232243 (1h)

FOX — NORTHERN EXPOSURE 444359 (1h)

LIFE — NEW ATTITUDE (R) 4353021

04h15

FC — JASON'S LYRIC 3736595 (2h)

04h30

WPTZ — NBC NIGHTSIDE 5316069 (1h)

RDS — GOLF DE LA PGA (R) 656514 CLASSIQUE BUICK. En provenance du Club de golf Westchester, dans l'État de New York, présentation de la deuxième ronde du tournoi. (2h)

RDI — LES NOUVELLES DU SPORT (R) 3900601

LIFE — IT FIGURES (R) 9612682

04h40

RDI — LE CANADA AUJOURD'HUI - ÉDITION DE L'OUEST (R) 2566663

Jeux des 7 erreurs

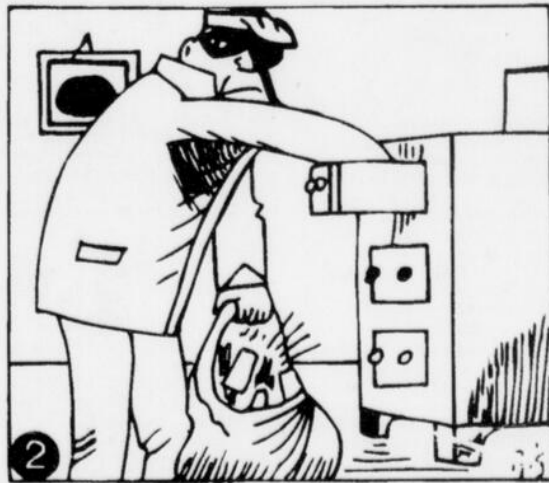
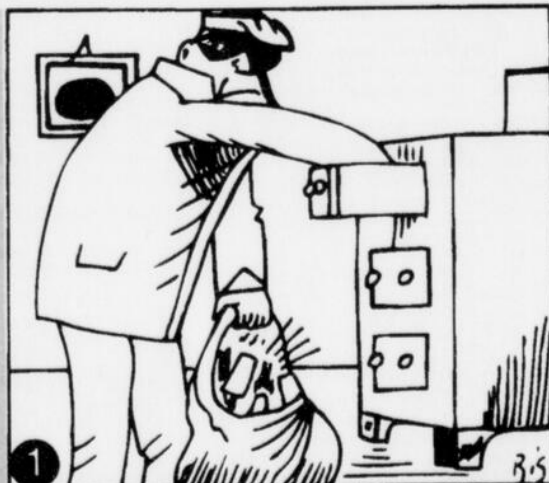

samedi matinée

8 juin

5h00

SE — LE TOUR D'ÉCROU 8054576 (1h50)
 TSN — REAL FISHING ON TSN (R) 289750
 CANAL D — LE MONDE EN GUERRE (R) 9841972 (1h) Voir vendredi, 22h00.
 RDI — LE CANADA AUJOURD'HUI - ÉDITION ATLANTIQUE ET ONTARIO (R) 8769514
 DISC. — BEYOND 2000 (R) 253175 (1h)
 FOX — HARRY AND THE HENDERSONS 853682
 LIFE — REAL LIFE (R) 8974663 (1h)

5h30

WPTZ — PUB 1895408
 TSN — TSN REEBOK CARIBBEAN WORKOUT (R) 341589
 RDI — EURONEWS 9363224
 FOX — BLINKY BILL 910717 Diffusion de deux émissions. (1h)

6h00

CFCF — IRIS: THE HAPPY PROFESSOR 96330
 WPTZ — FAMILY MATTERS 1313359 Diffusion de deux épisodes. (1h)
 WVVNY — BABY HUEY 58750
 TSN — TSN SPORTSDESK 495494 (3h)
 CANAL D — ANIMALIER: ANIMAUX DE L'ARCTIQUE 5467205 (1h)
 RDI — BULLETIN DE SANTÉ 9366311
 DISC. — THE GUERLIER GARDENER (R) 456934
 LIFE — THE CANADIAN TRAVEL SHOW 1801069

6h15

FC — LITTLE BIG LEAGUE 6060866 (2h)

6h30

CFCF — WONDERFUL WIZARD OF OZ 59224
 CJPMM -CFER — SALUT, BONJOUR! WEEK-END (D) 655717 Information. (2h30) EN DIRECT
 WCAX — NEWS FOR KIDS 62750
 WVVNY — SING ME A STORY 69392
 RDS — SPORTS 30 (R) 940205 (2h)
 RDI — CAPITAL ACTIONS (R) 2637576
 DISC. — WILDLIFE INTERNATIONAL (R) 942156
 FOX — MONSTER MANIA 50682
 LIFE — IT FIGURES 7834601

6h50

SE — JUNIOR DANS LES LIGUES MAJEURES 78499088 (2h05)

7h00

CFCF — WUZ UP 81311
 WCAX — IRON MAN 70327
 WCFE — SESAME STREET 821330 (1h)
 WPTZ — SATURDAY TODAY 9319514 Actualités. (2h)
 WVVNY — BILL NYE, THE SCIENCE GUY 21039
 CF — MAYA L'ABEILLE 673595
 CANAL D — HOLLYWOOD 5446205 LA REGLE DU JEU (4e de 12). Les films muets comportent de nombreux gags visuels et emploient des cascadeurs téméraires. Une véritable frénésie pour les cascadeurs aériennes se développe dans les années 20. (1h) Rediffusion dimanche, 14h00 et 2h00.
 RDI — EURONEWS 2455779
 DISC. — UNTAMED WORLD (R) 814934 Diffusion de deux documentaires. (1h)
 FOX — DRAGON BALL 99069
 LIFE — ALIVE! 9395576

7h30

CKRS — LE VOYAGE FANTASTIQUE DE TY ET JAN 12972 DÉBUT. Dessins animés.
 CBJET — CBC PLAYGROUND 39934
 CFCF — BIG SHOTS 84066
 TV5 — DÉCOUVERTE 840224 Le récit de corail; la ouananiche, le climat.
 WCAX — FANTASTIC FOUR 13972
 WVVNY — GI JOE EXTREME 10514
 CF — MINI-FEE 685330
 RDI — JARDIN D'AUJOURD'HUI 2467514
 FOX — BABY HUEY 78576
 LIFE — PETS AND PEOPLE 9305311

8h00

CKRS — LES OURSONS VOLANTS 80934 Dessins animés.
 CBJET — LITTLE BEAR 96361 Dessins animés.
 CFCF — BILL NYE: THE SCIENCE GUY 52953
 TV5 — REFLETS 840885 Les 50 ans de la Radio Mauricienne; rencontre avec Fifi Dalla Kouyate, comédienne malienne; le clip d'André Tala Marie, guitariste. (1h) Rediffusion à 1h05.

WCAX — SANTO BUGITO 97359
 WCFE — BARNEY & FRIENDS 111205
 WVVNY — WINNIE THE POOH 88576
 CF — LES ENTRECHATS 169717
 CANAL D — BIOGRAPHIES: SHIRLEY TEMPLE, L'ENFANT CHÉRIE DE L'AMÉRIQUE 5447934 (1h) Voir 21h00.
 RDI — RDI WEEK-END 7000408
 DISC. — BEHAVING LIKE ANIMALS (R) 815663 (1h)
 FOX — WHERE IN THE WORLD IS CARMEN SANDIEGO? 73682
 LIFE — KLUTZ AROUND THE HOUSE 3021682

8h15

FC — GEORGE BALANCHINE'S: THE NUTCRACKER 57962296 (1h45)

8h30

CKRS — CHLOROPHYLLE DU CIEL BLEU 89205 DÉBUT. Dessins animés.
 CBJET — SESAME STREET 81156 (1h)
 CFCF — THE LION KING'S TIMON & PUMBAA 73974
 WCAX — THE LION KING'S TIMON AND PUMBAA 89330
 WCFE — THE MAGIC SCHOOL BUS (R) 110576 Dessins animés.
 WVVNY — FREE WILLY 10175 Dessins animés.
 CF — LES OURSONS BERENSTAIN 168088
 RDS — RDS MOTORISÉ (R) 135750
 RDI — QUÉBEC ACTUALITÉS 7009779
 FOX — MASKED RIDER 72953
 LIFE — FIX IT UP 3020953

8h55

SE — LE PRINCE DES RIVIERES 77792427 (1h45)

9h00

CKRS — LA BANDE À DINGO 78935 Dessins animés.
 CFCF -WCAX — ALADDIN 99666/70682
 CJPMM -CFER — L'ARCHE DE NOÉ 17318 Magazine s'adressant aux amoureux des bêtes.
 TV5 — Y'A PAS MATCH 323972 Regard et point de vue africains sur le monde. Rediffusion à 2h05.
 WCFE — NEWTON'S APPLE 134156
 WPTZ — THE JETSONS 3048359
 WVVNY — FUDGE I (R) 78917
 CF — YOGI ET CIE 142040
 RDS — SOCCER: EURO '96 (D) 688359 Présentation des cérémonies d'ouverture et du premier match du tournoi Euro '96, entre l'Angleterre et la Suisse. (3h) EN DIRECT
 TSN — EUROPEAN SOCCER CHAMPIONSHIP (D) 542040 ENGLAND VS SWITZERLAND. Présentation des cérémonies d'ouverture et du premier match du tournoi Euro '96, entre l'Angleterre et la Suisse. (3h) EN DIRECT
 CANAL D — CINÉMA 3582514 NOUS IRONS TOUS AU PARADIS. (2h)
 RDI — LA SEMAINE VERTÉ 9382359 (1h)
 DISC. — THE GLOBAL FAMILY (R) 150088
 FOX — POWER RANGERS ZEO 63205
 LIFE — POOLS, PATIOS AND DECKS 3011205

9h30

CKRS — LA BANDE À PIGSOU 49175 Dessins animés.
 CBJET — FRED PENNER'S PLACE 33663
 CFCF — RIGHT IN YOUR OWN BACKYARD 36885
 CJPMM -CFER — DINOSAURES 41717
 TV5 — MONTAGNE 9360576 Visite de l'Alpujarra situé dans les montagnes de la Sierra Nevada à Grenade.
 WCAX — TEENAGE MUTANT NINJA TURTLES 17601
 WCFE — COMPUTER CHRONICLES 871175
 WPTZ — CAPTAIN PLANET 5326934
 WVVNY — BUMP IN THE NIGHT 47717
 CF — INSPECTEUR GADGET 896359
 DISC. — WILDLIFE (R) 787327 (1h)
 FOX — ATTACK OF THE KILLER TOMATOES 96345
 LIFE — LET'S BUILD 5839408

9h55

TV5 — LA MÉTÉO DES CINQ CONTINENTS 92120311

10h00

CKRS — ROBIN DES BOIS JUNIOR 85330 DÉBUT. Dessins animés.
 CBJET — STREET CENTS (R) 48232
 CFCF — PULSE WEEKEND 99330 (1h)
 CJPMM -CFER — BIBI ET GENEVIEVE 55408
 TV5 — SPORT AFRICA 846408 Magazine de l'actualité sportive en Afrique. (1h)
 WCAX — THE MASK 86330
 WCFE — TECHNOLITICS 585866

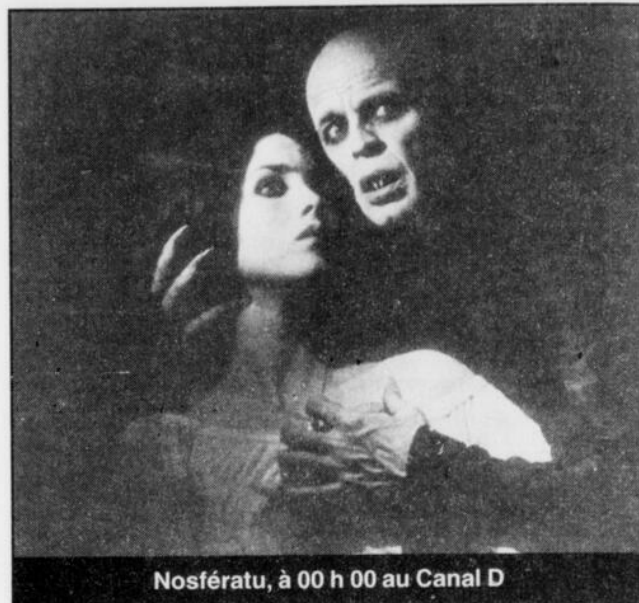

Nosfératu, à 00 h 00 au Canal D

WPTZ — SAVED BY THE BELL 7829779
 WVVNY — BUGS & TWEETY SHOW 16798 (1h)
 CF — MARSHALL ET SIMON 965088
 FC — THE OUTER LIMITS: THE HEIST 8670069
 RDI — TRAJECTOIRES 2651156 Guy Duguay, artiste multidisciplinaire et Hector Haché-Haché, sexologue, sont invités à faire part de leurs visions sur la censure.
 FOX — CASPER 41934
 LIFE — WHAT'S FOR DINNER? 7825953

10h30

CKRS — OU EST CHARLIE? 78999 Dessins animés.
 CBJET — TRAVELS WITH MOM 25156
 CJPMM — LIBRE-ÉCHANGE 2301345 Actualité économique et entrevue avec un invité.
 CFER — PERSPECTIVES 9533408
 WCAX — ACE VENTURA: PET DETECTIVE 76866
 WCFE — INTERNET! 123040 Conseils.
 WPTZ — HANG TIME 3037243
 CF — CIEL D'AFRIQUE 148224
 RDI — MONTRÉAL EN SPECTACLE 7012243
 DISC. — WILDLIFE TALES (R) 149972
 FOX — SPIDERMAN 92717
 LIFE — COOKING SECRETS OF THE CIA 3040717

10h40

SE — MON AMI WILLY 2: LA GRANDE AVENTURE 21022514 (1h40)

10h45

CJPMM -CFER — VOS ÉLUS 67831885 Entrevues et analyse des décisions des élus du peuple qui gèrent nos deniers.
 FC — BARAKA 20944156 (1h45)

11h00

CKRS — GÉNIES EN HERBE JUNIOR 76408 DÉBUT. Jeu questionnaire encyclopédique pour des élèves de cinquième primaire. Le Collège Jésus-Marie de Sillery affronte l'École Notre-Dame-du-Sacré-Coeur de Saint-Jean-sur-Richelieu.
 CBJET — THE CANADIAN GARDENER 67156
 CFCF — CANADA AM WEEKEND 86866 (1h)
 CJPMM -CFER — TOURNOI DE QUILLES EN ÉQUIPE 91798 Tournoi où s'affrontent six équipes de cinq quilleurs amateurs, membres des Salons de Quilles Associés du Québec. En provenance du Salon Bo-Ligne à St-Charles-Boromé. (1h)
 TV5 — FAITES VOS GAMMES (R) 859972 Rencontre avec des jeunes musiciens promis au plus brillant avenir. (1h)
 WCAX — THE TWISTED TALES OF FELIX THE CAT 8156
 WCFE — BLITZ ON CARTOONING 333330 Conseils.
 WPTZ — SAVED BY THE BELL 5113663
 WVVNY — FUDGE II 67750
 CF — TÉLÉ-PIRATE 1797514
 CANAL D — EN RAPPEL: MIREILLE MATHIEU 7625430 (1h) Voir 19h00.
 RDI — GRIFFE (R) 8740750

DISC. — WILD DISCOVERY (R) 679798 (1h)
 FOX — X-MEN 41750
 LIFE — KITCHENS & BATHROOMS 5126137

11h30

CKRS — ROGER D. LANDRY PAR ROGER D. LANDRY 77137 Une personnalité du monde journalistique s'interviewe elle-même.
 CBJET — COTTAGE COUNTRY 68885
 WCAX — THE ADVENTURES OF HYPERMAN 9885
 WCFE — THE FRUGAL GOURMET 341359
 WPTZ — NBA INSIDE STUFF 5114392
 WVVNY — REBOOT 75779
 CF — LES SCHTROUMPFS 798243
 RDI — BOX-OFFICE 8758779 Magazine cinématographique.
 FOX — LIFE WITH LOUIE 59779
 LIFE — STOCKS & INVESTMENTS 5127866

après-midi

12h00

CKRS — À COMMUNIQUER 83021
 CBJET — BUSY BODIES 16408
 CFCF — SUPERSTARS OF WRESTLING 26408 (1h)
 CJPMM -CFER — PUB 84934
 TV5 — BIBI ET SES AMIS 310408
 WCAX — BASEBALL PRE-GAME 33804 (1h)
 WCFE — COOKING SECRETS OF THE CIA 114392
 WPTZ — FRENCH OPEN TENNIS (D) 1651311 En provenance du Stade Roland-Garros à Paris. Finales, femmes. (3h) EN DIRECT
 WVVNY — WHAT-A-MESS 81663
 CF — MA SORCIÈRE BIEN-AIMÉE 139576
 RDS — TENNIS (D) 303156 LES INTERNATIONAUX DE FRANCE. Présentation de la finale chez les femmes, en provenance du stade Roland-Garros. (3h) EN DIRECT
 TSN — TSN SPORTSDESK 794446
 CANAL D — MISSION IMPOSSIBLE 8317576 (1h)
 RDI — RDI WEEK-END 7003595
 DISC. — DISCOVERY'S CANADA (R) 870330 (1h)
 FOX — FOX BASEBALL PRE-GAME 22446 (1h)
 LIFE — TOURIST TRAP 3031069

12h20

SE — LETTERMAN VS LENO 79064243 (1h40)

12h30

CKRS — EN TOUTE LIBERTÉ 10663
 CBJET — SPILLED MILK (R) 44779
 CJPMM -CFER — CINÉ-MAXIMUM 849069 LE PROJET MANHATTAN. (2h30)
 TV5 — LE JOURNAL DE FRANCE 3 549309
 WCFE — MOLLIE KATZEN'S COOKING SHOW 842663
 WVVNY — ABC SATURDAY SPECIAL 18205 MONTANA CROSSROADS (1re partie). Une

samedi

ado de 17 ans, de Seattle, se rend au Montana en compagnie de sa mère afin de visiter son grand-père gravement malade.

CF — SHLAK 490175
FC — SLAM DUNK ERNEST 1906972 (1h35)
TSN — 1996 CANADIAN SYNCHRONIZED SWIMMING NATIONAL CHAMPIONSHIPS (PD) 947137 Couverture des championnats canadiens de nage synchronisée et profil sur les espoirs olympiques canadiens de cette discipline. (1h30)
RDI — BULLETIN DES JEUNES 2116885
LIFE — MEDICAL BREAKTHROUGHS, WEEKLY REPORT 5333224

13h00

CKRS — L'UNIVERS DES SPORTS 73595 ESSAIS OLYMPIQUES DE PLONGEON. (2h)
CBJET — PERSONAL BEST 59798
CFRS — PUB 38934
CFCF — PROFILES OF NATURE 35156 A HUNDRED YEARS OF ALGONQUIN. (1h)
R-Q, -CIVV — DOCUMENTS CULTURELS 93972 (1h)
TV5 — GÉNIES EN HERBE 860088 Émission-jeu pour les jeunes. Rediffusion vendredi, 9h30.

WCAX — BASEBALL (D) 409822 À Detroit, les Tigers reçoivent les Yankees de New York. (3h) EN DIRECT
WCFC — CUCINA AMORE 225972
WVNY — PUB 71137 (2h)
CF — L'ENVOLÉE 672866

CANAL D — ARSENE LUPIN 8326224 (1h)
RDI — AU TRAVAIL! 2447750
DISC. — BEYOND 2000 (R) 856750 (1h)
FOX — FOX BASEBALL (D) 843514 À Detroit, les Tigers reçoivent les Yankees de New York. (3h) EN DIRECT
LIFE — HOUSE HOTLINE 5338779 (1h)

13h30

CBJET — THE DISABILITY NETWORK 36750
CFRS — IMAGES DU QUÉBEC 88446 Images de paysages naturels des différentes régions du Québec.
TV5 — DÉCOUVERTE (R) 494250

WCFC — MARCIA ADAM'S KITCHEN 841934
CF — NOUVEAUX VOYAGES DE GULLIVER 899446

RDI — IMPACT 2115156

14h00

CBJET — À COMMUNIQUER 81224 (2h)
CFRS — VISION MONDIALE 22885 Information et reportages sur le développement international et le secours d'urgence. (1h)
CFCF — SPRUCE MEADOWS: THE CHRYSLER CHALLENGE 41205 Compétition équestre. (1h)

R-Q, -CIVV — VISA SANTÉ (R) 64232 Sujets: les analyses médicales en laboratoire; la dyslexie; le tofu; les maux de tête et la migraine; le rire, c'est sérieux. (1h)
TV5 — LUNA PARK 143663 Séquences musicales, jeux, bandes dessinées et reportages.

WCFC — SATURDAY AFTERNOON MOVIE 762458 THE ANGEL AND THE BAD MAN. (2h)
CF — LES TROIS MOUSQUETAIRES (CHIENS) 902359
SE — LA PESTE 5168069 (1h50)
TSN — 1995 WORLD TAEKWONDO CHAMPIONSHIPS (PD) 604224 (2h)
CANAL D — LES CHATEAUX AMÉRICAINS 1728021 (1h37) Voir 22h00

RDI — LE POINT FINAL 2652885 (1h)
DISC. — HEAVEN AND EARTH THIS WEEK (R) 531779
LIFE — WHAT'S FOR DINNER 9629682

14h05

FC — COBB 32676408 (2h10)

14h30

TV5 — FESTIVAL LE FRANCO (R) 882040 DANIEL SEFF (dern. de 2). Spectacle du chanteur Daniel Seff enregistré lors du Festival Le Franco 1994.
CF — HUCKLEBERRY FINN 618408
DISC. — WILD SANCTUARIES (R) 270156
LIFE — NEW ATTITUDE 1803717

15h00

CKRS — MONTAGNE (R) 86798 PAUL, LE CHARMEUR D'ORIGNAUX. Tous les printemps, plus de 15 000 originaux naissent dans les forêts du Québec. À l'automne, saison du rut, Paul Dion parle avec eux et les charme.
CFRS — TENNIS EXTRA VIA 15224 Leçons de tennis, conseils en soin et prévention, voyages de tennis et le classement des tournois et des

célébrités, médecins en médecine sportive et invités de marque.

CFCF — WCW WRESTLING 65935 (1h)
CJPM -CFER — CINÉ-MAXIMUM 94156 VOL AU CLAIR DE LUNE. (1h30)

R-Q, -CIVV — LES ANIMAUX DE TOUTES LES RUSSIES (R) 35137 LE KAMTCHATKA. (1h)
TV5 — JOURNAL TÉLÉVISÉ DE TV5 2000717
WPTZ — OLYMPIC TRIALS 5125408

Épreuves de qualification pour l'équipe américaine de volleyball de plage. (1h)
WVNY — PROFESSIONAL BOWLERS TOUR (D) 621822 Quilles en provenance de Toledo, en Ohio. (1h30) EN DIRECT
CF — LES AMIS RATONS 981866

RDS — CHAMPIONNAT INDY LIGHTS 1996 (R) 998156 MICHIGAN. Présentation de cette épreuve de la série Indy Lights, en provenance du Michigan Super Speedway, à Brooklyn, au Michigan.
RDI — MONTRÉAL CETTE SEMAINE (R) 4076446
DISC. — WEST WIND (R) 543514
LIFE — CRY FOR HELP 5121682 (1h)

15h25

TV5 — LA MÉTÉO DES CINQ CONTINENTS 38602205

15h30

CKRS — POUR TOUT L'ART DU MONDE 622175 DÉBUT. LE MUSÉE D'ORSAY - D'INGES À MONET. L'ART DU SECOND EMPIRE. Documentaire. Le Second Empire a réussi à créer son propre style d'art. Grâce à des pièces étonnantes et rares, le spectateur peut apprécier les créations artistiques de cette période, en divers domaines. (1h)
CFRS — PUB 47311
TV5 — FLEURS ET JARDINS (R) 894885 Le tournesol nain, les techniques de plantation.
CF — UNE FAIM DE LOUP 613953
RDS — LUTTE WWF: "RAW" (PD) 657243 (1h)
RDI — BRANCHÉ 6211663
DISC. — TERRA X (R) 275601

15h37

CANAL D — RAY BRADBURY 80665595

15h50

SE — CHASSEURS DE LOUPS, CHASSEURS D'OR 70864717 (1h40)

16h00

CBJET — EQUESTRIAN (D) 58408 Compétition équestre en provenance de Spruce Meadows, à Calgary, en Alberta. (1h) EN DIRECT
CFRS — À LA CLAIRE FONTAINE 66446

Émission pour enfants d'âge pré-scolaire.

CFCF — PLAYERS TOYOTA RACE NO 4 5514
R-Q, -CIVV — À COMMUNIQUER 68866
TV5 — VINS ET FROMAGES (R) 873392 Aujourd'hui: vins de la région de Beaune; le Saint-Paulin. Rediffusion dimanche, 10h30.

WCAX — MASH 682
WCFC — THE VISIONARIES (R) 252866
WPTZ — U.S. GYMNASTICS CHAMPIONSHIPS 9646359 (2h)
CF — YOGI ET CIE 632088

TSN — CODY SNYDER'S BULLBUSTIN' III (PD) 257330 Rodéo sur taureaux sauvages, en provenance d'Edmonton, en Alberta
CANAL D — MAIGRET 5487069 MAIGRET S'AMUSE avec Jean Richard, Annick Tanguy et Robert Ronido. - Pendant ses vacances, un commissaire de police enquête discrètement sur le meurtre de la femme d'un médecin connu. (1h30) Rediffusion jeudi, 2h00.

RDI — LE JOURNAL FR2 6230798
DISC. — HARROWSMITH COUNTRY LIFE (R) 261408
FOX — PARANORMAL BORDERLINE 65330 (1h)
LIFE — WOMEN, LIFESTYLE & MONEY 1894069

16h15

FC — AIRHEADS 11102330 (1h45)

16h30

CKRS — PERFECTO 93576 Reportage sur la mode.
CFRS — LE PETIT JOURNAL 55330 Bulletin d'information pour les jeunes de 8 à 12 ans.
CFCF — THE BELMONT STAKES 77717 Course de chevaux. (1h30)
CJPM -CFER — VIDEO ROCK DÉTENTE (R) 9330 Présentation des meilleurs vidéoclips rock détente sur les marchés national et international. Aujourd'hui: Michael Jackson, Enya, Katee Julien et Lara Fabian. Diffusion en simultané sur toutes les stations de la radio Cité Rock Détente du Québec.

R-Q, -CIVV — CINÉ-SOLEIL 95779 LE BATEAU VOLANT UN CONTE RUSSE. (1h30)
TV5 — 30 MILLIONS D'AMIS 879576 Rediffusion dimanche, 10h00.

WCAX — THE BUICK CLASSIC 80243 Golf. (1h30)
WCFC — MALONE 241750
WVNY — ABC WIDE WORLD OF SPORTS 55175 THE BELMONT STAKES. Course de chevaux. (1h30)
CF — LES EXPLORATEURS DU TEMPS 621972
RDS — MAGAZINE OLYMPIQUE (PD) 605934

TSN — ACURA WORLD OF GOLF (R) 253514
RDI — BULLETIN DE SANTE (R) 6229682
DISC. — MOVIE MAGIC (R) 250392
LIFE — GARDENER'S WORLD 1883953

17h00

CKRS — À COMMUNIQUER 81243
CBJET — DIVING 7088 Épreuves de qualification pour l'équipe olympique canadienne de plongeon, enregistrées du 24 au 26 mai derniers, à Victoria. (1h)
CFRS — PASSION PLEIN AIR (R) 27069 LES SALMONIDES DE L'EST. Rediffusion à 22h30.
CJPM -CFER — INTERACTIF 1069 Émission qui traite de l'informatique, qui vise à faire connaître et démystifier les nouveautés en matière de logiciels et de CD-ROM. Rediffusion jeudi, 23h47.

TV5 — JOURNAL TÉLÉVISÉ SUISSE 167243
WCFC — WASHINGTON WEEK IN REVIEW 546717

CF — TÉLÉ-PIRATE II 986311
RDS — GOLF DE LA LPGA (D) 262663 CLASSIQUE OLDSMOBILE. Présentation de la première ronde du tournoi, en provenance du Club de golf Walnut Hills, au Michigan. (1h30) EN DIRECT

TSN — LPGA: OLDSMOBILE CLASSIC (D), 775311 Présentation de la troisième ronde du tournoi, en provenance du Club de golf Walnut Hills, au Michigan. (2h) EN DIRECT
RDI — AUJOURD'HUI 4048663
DISC. — TECHNOLIFE (R) 534866 (1h)
FOX — NOWHERE MAN 81392 Science-fiction avec Bruce Greenwood et Michael Tucker. (1h)
LIFE — WHAT'S FOR DINNER 9610934

17h30

CKRS — BRANCHE 17156 Magazine traitant des équipements informatiques, logiciels, CD-ROM, autoroute électronique et des répercussions de toutes ces technologies sur le travail, la famille, l'économie et la société.
CFRS — LE GRAND JOURNAL 46682
CJPM -CFER — FLEURS ET JARDINS (R) 4822 Magazine horticole. Potager: techniques de plantation (2e partie) Aménagement paysager: aménager un balcon. Chaux et binage. Recette: compote de rhubarbe.
TV5 — VISIONS D'AMÉRIQUE 6960205 Magazine d'actualité des francophones et des francophiles des Amériques. Rediffusion à 23h00.
WCFC — WALL STREET WEEK 265330 Anim.: Louis Rukeysner.
CF — LES SCHTROUMPFS 612224
SE — HISTOIRE D'AMOUR 2923866 (1h50)

TSN — ACURA WORLD OF GOLF (R) 253514
RDI — BULLETIN DE SANTE (R) 6229682
DISC. — MOVIE MAGIC (R) 250392
LIFE — GARDENER'S WORLD 1883953

CKRS — À COMMUNIQUER 81243
CBJET — DIVING 7088 Épreuves de qualification pour l'équipe olympique canadienne de plongeon, enregistrées du 24 au 26 mai derniers, à Victoria. (1h)
CFRS — PASSION PLEIN AIR (R) 27069 LES SALMONIDES DE L'EST. Rediffusion à 22h30.
CJPM -CFER — INTERACTIF 1069 Émission qui traite de l'informatique, qui vise à faire connaître et démystifier les nouveautés en matière de logiciels et de CD-ROM. Rediffusion jeudi, 23h47.

TV5 — JOURNAL TÉLÉVISÉ SUISSE 167243
WCFC — WASHINGTON WEEK IN REVIEW 546717

CF — TÉLÉ-PIRATE II 986311
RDS — GOLF DE LA LPGA (D) 262663 CLASSIQUE OLDSMOBILE. Présentation de la première ronde du tournoi, en provenance du Club de golf Walnut Hills, au Michigan. (1h30) EN DIRECT

TSN — LPGA: OLDSMOBILE CLASSIC (D), 775311 Présentation de la troisième ronde du tournoi, en provenance du Club de golf Walnut Hills, au Michigan. (2h) EN DIRECT
RDI — AUJOURD'HUI 4048663
DISC. — TECHNOLIFE (R) 534866 (1h)
FOX — NOWHERE MAN 81392 Science-fiction avec Bruce Greenwood et Michael Tucker. (1h)
LIFE — WHAT'S FOR DINNER 9610934

CKRS — BRANCHE 17156 Magazine traitant des équipements informatiques, logiciels, CD-ROM, autoroute électronique et des répercussions de toutes ces technologies sur le travail, la famille, l'économie et la société.
CFRS — LE GRAND JOURNAL 46682
CJPM -CFER — FLEURS ET JARDINS (R) 4822 Magazine horticole. Potager: techniques de plantation (2e partie) Aménagement paysager: aménager un balcon. Chaux et binage. Recette: compote de rhubarbe.
TV5 — VISIONS D'AMÉRIQUE 6960205 Magazine d'actualité des francophones et des francophiles des Amériques. Rediffusion à 23h00.
WCFC — WALL STREET WEEK 265330 Anim.: Louis Rukeysner.
CF — LES SCHTROUMPFS 612224
SE — HISTOIRE D'AMOUR 2923866 (1h50)

TSN — ACURA WORLD OF GOLF (R) 253514
RDI — BULLETIN DE SANTE (R) 6229682
DISC. — MOVIE MAGIC (R) 250392
LIFE — GARDENER'S WORLD 1883953

CKRS — À COMMUNIQUER 81243
CBJET — DIVING 7088 Épreuves de qualification pour l'équipe olympique canadienne de plongeon, enregistrées du 24 au 26 mai derniers, à Victoria. (1h)
CFRS — PASSION PLEIN AIR (R) 27069 LES SALMONIDES DE L'EST. Rediffusion à 22h30.
CJPM -CFER — INTERACTIF 1069 Émission qui traite de l'informatique, qui vise à faire connaître et démystifier les nouveautés en matière de logiciels et de CD-ROM. Rediffusion jeudi, 23h47.

TV5 — JOURNAL TÉLÉVISÉ SUISSE 167243
WCFC — WASHINGTON WEEK IN REVIEW 546717

CF — TÉLÉ-PIRATE II 986311
RDS — GOLF DE LA LPGA (D) 262663 CLASSIQUE OLDSMOBILE. Présentation de la première ronde du tournoi, en provenance du Club de golf Walnut Hills, au Michigan. (1h30) EN DIRECT

TSN — LPGA: OLDSMOBILE CLASSIC (D), 775311 Présentation de la troisième ronde du tournoi, en provenance du Club de golf Walnut Hills, au Michigan. (2h) EN DIRECT
RDI — AUJOURD'HUI 4048663
DISC. — TECHNOLIFE (R) 534866 (1h)
FOX — NOWHERE MAN 81392 Science-fiction avec Bruce Greenwood et Michael Tucker. (1h)
LIFE — WHAT'S FOR DINNER 9610934

CKRS — BRANCHE 17156 Magazine traitant des équipements informatiques, logiciels, CD-ROM, autoroute électronique et des répercussions de toutes ces technologies sur le travail, la famille, l'économie et la société.
CFRS — LE GRAND JOURNAL 46682
CJPM -CFER — FLEURS ET JARDINS (R) 4822 Magazine horticole. Potager: techniques de plantation (2e partie) Aménagement paysager: aménager un balcon. Chaux et binage. Recette: compote de rhubarbe.
TV5 — VISIONS D'AMÉRIQUE 6960205 Magazine d'actualité des francophones et des francophiles des Amériques. Rediffusion à 23h00.
WCFC — WALL STREET WEEK 265330 Anim.: Louis Rukeysner.
CF — LES SCHTROUMPFS 612224
SE — HISTOIRE D'AMOUR 2923866 (1h50)

TSN — ACURA WORLD OF GOLF (R) 253514
RDI — BULLETIN DE SANTE (R) 6229682
DISC. — MOVIE MAGIC (R) 250392
LIFE — GARDENER'S WORLD 1883953

CKRS — À COMMUNIQUER 81243
CBJET — DIVING 7088 Épreuves de qualification pour l'équipe olympique canadienne de plongeon, enregistrées du 24 au 26 mai derniers, à Victoria. (1h)
CFRS — PASSION PLEIN AIR (R) 27069 LES SALMONIDES DE L'EST. Rediffusion à 22h30.
CJPM -CFER — INTERACTIF 1069 Émission qui traite de l'informatique, qui vise à faire connaître et démystifier les nouveautés en matière de logiciels et de CD-ROM. Rediffusion jeudi, 23h47.

TV5 — JOURNAL TÉLÉVISÉ SUISSE 167243
WCFC — WASHINGTON WEEK IN REVIEW 546717

CF — TÉLÉ-PIRATE II 986311
RDS — GOLF DE LA LPGA (D) 262663 CLASSIQUE OLDSMOBILE. Présentation de la première ronde du tournoi, en provenance du Club de golf Walnut Hills, au Michigan. (1h30) EN DIRECT

TSN — LPGA: OLDSMOBILE CLASSIC (D), 775311 Présentation de la troisième ronde du tournoi, en provenance du Club de golf Walnut Hills, au Michigan. (2h) EN DIRECT
RDI — AUJOURD'HUI 4048663
DISC. — TECHNOLIFE (R) 534866 (1h)
FOX — NOWHERE MAN 81392 Science-fiction avec Bruce Greenwood et Michael Tucker. (1h)
LIFE — WHAT'S FOR DINNER 9610934

CKRS — BRANCHE 17156 Magazine traitant des équipements informatiques, logiciels, CD-ROM, autoroute électronique et des répercussions de toutes ces technologies sur le travail, la famille, l'économie et la société.
CFRS — LE GRAND JOURNAL 46682
CJPM -CFER — FLEURS ET JARDINS (R) 4822 Magazine horticole. Potager: techniques de plantation (2e partie) Aménagement paysager: aménager un balcon. Chaux et binage. Recette: compote de rhubarbe.
TV5 — VISIONS D'AMÉRIQUE 6960205 Magazine d'actualité des francophones et des francophiles des Amériques. Rediffusion à 23h00.
WCFC — WALL STREET WEEK 265330 Anim.: Louis Rukeysner.
CF — LES SCHTROUMPFS 612224
SE — HISTOIRE D'AMOUR 2923866 (1h50)

TSN — ACURA WORLD OF GOLF (R) 253514
RDI — BULLETIN DE SANTE (R) 6229682
DISC. — MOVIE MAGIC (R) 250392
LIFE — GARDENER'S WORLD 1883953

CKRS — À COMMUNIQUER 81243
CBJET — DIVING 7088 Épreuves de qualification pour l'équipe olympique canadienne de plongeon, enregistrées du 24 au 26 mai derniers, à Victoria. (1h)
CFRS — PASSION PLEIN AIR (R) 27069 LES SALMONIDES DE L'EST. Rediffusion à 22h30.
CJPM -CFER — INTERACTIF 1069 Émission qui traite de l'informatique, qui vise à faire connaître et démystifier les nouveautés en matière de logiciels et de CD-ROM. Rediffusion jeudi, 23h47.

TV5 — JOURNAL TÉLÉVISÉ SUISSE 167243
WCFC — WASHINGTON WEEK IN REVIEW 546717

CF — TÉLÉ-PIRATE II 986311
RDS — GOLF DE LA LPGA (D) 262663 CLASSIQUE OLDSMOBILE. Présentation de la première ronde du tournoi, en provenance du Club de golf Walnut Hills, au Michigan. (1h30) EN DIRECT

TSN — LPGA: OLDSMOBILE CLASSIC (D), 775311 Présentation de la troisième ronde du tournoi, en provenance du Club de golf Walnut Hills, au Michigan. (2h) EN DIRECT
RDI — AUJOURD'HUI 4048663
DISC. — TECHNOLIFE (R) 534866 (1h)
FOX — NOWHERE MAN 81392 Science-fiction avec Bruce Greenwood et Michael Tucker. (1h)
LIFE — WHAT'S FOR DINNER 9610934

CKRS — BRANCHE 17156 Magazine traitant des équipements informatiques, logiciels, CD-ROM, autoroute électronique et des répercussions de toutes ces technologies sur le travail, la famille, l'économie et la société.
CFRS — LE GRAND JOURNAL 46682
CJPM -CFER — FLEURS ET JARDINS (R) 4822 Magazine horticole. Potager: techniques de plantation (2e partie) Aménagement paysager: aménager un balcon. Chaux et binage. Recette: compote de rhubarbe.
TV5 — VISIONS D'AMÉRIQUE 6960205 Magazine d'actualité des francophones et des francophiles des Amériques. Rediffusion à 23h00.
WCFC — WALL STREET WEEK 265330 Anim.: Louis Rukeysner.
CF — LES SCHTROUMPFS 612224
SE — HISTOIRE D'AMOUR 2923866 (1h50)

TSN — ACURA WORLD OF GOLF (R) 253514
RDI — BULLETIN DE SANTE (R) 6229682
DISC. — MOVIE MAGIC (R) 250392
LIFE — GARDENER'S WORLD 1883953

CKRS — À COMMUNIQUER 81243
CBJET — DIVING 7088 Épreuves de qualification pour l'équipe olympique canadienne de plongeon, enregistrées du 24 au 26 mai derniers, à Victoria. (1h)
CFRS — PASSION PLEIN AIR (R) 27069 LES SALMONIDES DE L'EST. Rediffusion à 22h30.
CJPM -CFER — INTERACTIF 1069 Émission qui traite de l'informatique, qui vise à faire connaître et démystifier les nouveautés en matière de logiciels et de CD-ROM. Rediffusion jeudi, 23h47.

TV5 — JOURNAL TÉLÉVISÉ SUISSE 167243
WCFC — WASHINGTON WEEK IN REVIEW 546717

CF — TÉLÉ-PIRATE II 986311
RDS — GOLF DE LA LPGA (D) 262663 CLASSIQUE OLDSMOBILE. Présentation de la première ronde du tournoi, en provenance du Club de golf Walnut Hills, au Michigan. (1h30) EN DIRECT

TSN — LPGA: OLDSMOBILE CLASSIC (D), 775311 Présentation de la troisième ronde du tournoi, en provenance du Club de golf Walnut Hills, au Michigan. (2h) EN DIRECT
RDI — AUJOURD'HUI 4048663
DISC. — TECHNOLIFE (R) 534866 (1h)
FOX — NOWHERE MAN 81392 Science-fiction avec Bruce Greenwood et Michael Tucker. (1h)
LIFE — WHAT'S FOR DINNER 9610934

CINÉ-SAMEDI 8 juin

9h00

CANAL D — NOUS IRONS TOUT AU PARADIS 582514 (4) Fr. 1977. Comédie de Y. Robert avec Jean Rochefort, Victor Lanoux et Danièle Delorme. - Les bonheurs et les ennuis de quatre amis dans la quarantaine. (2h)

12h30

CJPM -CFER — LE PROJET MANHATTAN 849069 (5) (The Manhattan Project). É.-U. 1986. Comédie dramatique de M. Brickman avec Christopher Collet, John Lithgow et Cynthia Nixon. - De nombreuses forces sont aux trousses d'un adolescent qui a dérobé du plutonium pour dénoncer la présence d'un centre de recherches nucléaires dans sa banlieue. (2h30)

15h00

CJPM -CFER — VOL AU CLAIR DE LUNE 94156 (5) (Moonlight Flight). Can. 1987. Drame sentimental de J. Kaufman avec Peter Reckell, Elizabeth Mason et James Bradford. - Un musicien taciturne s'éprend d'une productrice de disques qui essaie de s'occuper de sa carrière. (1h30)

16h30

R-Q, -CIVV — LE BATEAU VOLANT UN CONTE RUSSE 95779 (3) (The Fool of the World and the Flying Ship). G.-B. 1990. Film d'animation de F. Vose. - Malgré qu'il ait offert un bateau au tsar, le fils d'un pauvre paysan doit réussir diverses épreuves avant de recevoir la main de sa fille. (1h30)

18h00

CFRS — CHIENNE DE VIE 32576 (5) (Life Stinks). É.-U. 1991. Comédie satirique réalisée et interprétée par Mel Brooks avec Lesley Ann Warren et Jeffrey Tambor. - À la suite d'un pari, un milliardaire doit vivre en clochard pendant un mois dans le quartier le plus défavorisé de Los Angeles. (2h)

18h30

CJPM -CFER — CROCOD

samedi

CANAL D — SAMEDI DE RIRE ENCORE PLUS 5065359 Les meilleurs moments de l'émission depuis ses débuts, avec Yvon Deschamps.
RDI — BULLETIN DES JEUNES (R) 6210934
LIFE — YOUR BABY & CHILD 1874205

17h45

TV5 — GOURMANDISES (R) 97069953
 Emission culinaire.

soirée

18h00

CKRS — LE TÉLÉJOURNAL 4827084
CBJET — NEWSWATCH SATURDAY 52798 (1h)

CFRS — CINÉ-FAMILLE 32576 CHIENNE DE VIE (2h)

CFCF — PULSE 2663

CJPM -CFER — LE TVA, ÉDITION 18 HEURES 7595

R.-Q. -CIVV — LES NOUVELLES AVENTURES DE SKIPPY 78243

TV5 — THALASSA (R) 694458 L'ÉTOILE MEXICAINE. Les difficultés de la pêche aux crevettes à l'île Mexcaltitan. (1h)

WCAX — THE NEWS 359

WCFE — SNEAK PREVIEWS 262243

WPTZ — NEWS FIVE 1891972

WVNY — ABC WORLD NEWS SATURDAY 38381

CF — MA SORCIÈRE BIEN-AIMÉE 619137

FC — LITTLE BIG LEAGUE 604330 (2h)

CANAL D — LES CHAMPIONS 8346088 (1h)

RDI — BOX-OFFICE (R) 6240175

DISC. — WINGS (R) 876514 (1h)

FOX — STAR TREK: DEEP SPACE NINE 11330

Science-fiction. (1h)

LIFE — MEDICAL BREAKTHROUGHS, WEEKLY REPORT 1804446

18h20

CKRS — RAISON PASSION 52508330 Denise Bombardier interviewe Claude Letouch et Louise Latraverse.

18h30

CFCF — COUNTRY PROFILES 6243

CJPM -CFER — CINÉ-EXTRA 353427

CROCODILE DUNDEE. (2h)

R.-Q. -CIVV — NATIONAL GEOGRAPHIC 971392 LE CHAT, ANIMAL MYSTÉRIeux. Les Égyptiens du Moyen-Âge les torturaient. Aujourd'hui, le chat est un animal de compagnie très répandu mais qui demeure toujours aussi mystérieux. (1h)

WCAX — CBS EVENING NEWS 311

WCFE — THE EDITORS 253595

WPTZ — NBC NIGHTLY NEWS 1882224

WVNY — AMERICA'S FUNNIEST HOME VIDEOS 96663

CF — LES PREMIÈRES FOIS 633717

RDS — SPORTS 30 (D) 617779 EN DIRECT

RDI — GRIFFE (R) 6231427

LIFE — STOCKS & INVESTMENTS 1895798

19h00

CKRS — OLYMPICA 78779

CBJET — BUSY BODIES 8717

CFCF — STAR TREK: DEEP SPACE NINE 17663 Science-fiction avec Avery Brooks. (1h)

TV5 — JOURNAL TÉLÉVISÉ DE FRANCE 2 154779

WCAX — ENTERTAINMENT THIS WEEK 1137 (1h)

WCFE — THE EDITORS 526953

WPTZ — HOME IMPROVEMENT 9627224

Comédie.

WVNY — STAR TREK: DEEP SPACE NINE 19601 (1h)

CF — ANIMALEMENT VOTRE 906175

RDS — EXTREME LIMITE (PD) 980137

TSN — ADIDAS NHL PLAYOFF GAME NIGHT (D) 538717 EN DIRECT

CANAL D — EN RAPPEL: MIREILLE MATHIEU (R) 2855021 Présentation du spectacle "Fais-moi danser", enregistré en 1975. (1h)

Rediffusion lundi, 2h00

RDI — LE MONDE CE SOIR 4068427

DISC. — DISCOVERY CONNECTION 535595

FOX — FRESH PRINCE OF BEL-AIR 82021

Comédie.

LIFE — COOKING SECRETS OF THE CIA (R) 9630798

19h20

SE — MARAISON DE VIVRE 99024311 (1h40)



Pompiers, héros à quel prix, à 22 h 00 à R.Q.

19h30

CKRS — CINÉMA SPECIAL 772779 PRÉSUMÉ INNOCENT. (2h30)

CBJET — MOLSON HOCKEY NIGHT IN CANADA (D) 724311 Séries finales. (3h appr.)

EN DIRECT

R.-Q. -CIVV — PLAISIR DE LIRE 65779 Inv.: Ying Chen pour son livre L'ingratitude; Hubert Nyssen, éditeur d'Acte Sud nous parle de ses lectures préférées.

TV5 — PERDU DE VUE 844576 Des avis de recherche sont lancés afin de retrouver des personnes portées disparues. (2h) Rediffusion dimanche, 0h15 et mardi, 13h00.

WCFE — MCLAUGHLIN GROUP 259779

WPTZ — JEOPARDY! 1888408

CF — GYMTONIK 622601

RDS — BASEBALL DES EXPOS (D) 171069 En provenance du Wrigley Field, les Cubs de Chicago accueillent les Expos de Montréal. (3h)

EN DIRECT

TSN — TSN SPORTSDESK 254243

RDI — UN CANADIEN À MOSCOU 6220311

DISC. — THE LIVING SEA (R) 251021

FOX — HOME IMPROVEMENT 48175

LIFE — COTTAGE LIFE 1884682

20h00

CFRS — SPLASH MOLSON GRAND NORD JUMP (D) 37021 Émission spéciale de Jean-Marc Parent, en provenance de l'Agora de Québec. (2h) EN DIRECT. ATTENTION: en cas de pluie, l'émission sera remise au lendemain.

CFCF — FROM THE YUKON TO THE YUCATAN: ECO VARIETY 26311 SPECIAL. Spectacle musical axé sur l'environnement avec Graham Greene, Buffy Sainte-Marie, Sarah McLachlan, Bruce Cockburn, et de nombreux autres. (1h)

R.-Q. -CIVV — LE MONDE EN MOUVEMENT 51663 LES AVENTURES DE LA LIBERTÉ / LES GRANDES ESPÉRANCES (1re de 4). Documentaires sur les intellectuels du XXe siècle. La tentation communiste chez les plus humanistes des intellectuels français. De l'affaire Dreyfus jusqu'à l'adhésion, en 1927, des surréalistes au parti communiste. (1h) Rediffusion dimanche, 14h00.

WCAX — DR. QUINN, MEDICINE WOMAN 5935 Western avec Jane Seymour. (1h)

WCFE — KEEPING UP APPEARANCES (R) 907156 Comédie. Diffusion de cinq épisodes. (3h20)

WPTZ — MYSTERIOUS ORIGINS OF MAN 9936576 SPECIAL. (1h)

WVNY — SECOND NOAH 95021 (1h)

FC — THE OUTER LIMITS: THE HEIST 9843576

TSN — LABATT BLUE JAYS BASEBALL ON TSN (D) 432224 En provenance d'Arlington, au Texas, les Rangers reçoivent les Blue Jays de Toronto. (3h30) EN DIRECT

CANAL D — LE GOUT DU MONDE 2871069 L'art culinaire comme passeport pour découvrir les coutumes et la culture des pays des cinq continents. Aujourd'hui, Hollywood et Los Angeles. (1h) Rediffusion lundi, 3h00.

RDI — GRANDS REPORTAGES 8149663

MÉTAL MORTEL. Le trafic illégal de matières radioactives en ex-URSS est en expansion. La situation chaotique et le manque de contrôle laissent aux mains de la mafia l'énorme arsenal nucléaire du pays. Une situation alarmante.

(1h)

DISC. — DISCOVERY'S CANADA (R) 593755

FOX — FOX NHL HOCKEY (D) 292494 Match de finale. Équipes à confirmer. Si nécessaire. (3h appr.) EN DIRECT

LIFE — REAL LIFE (R) 9932750 (1h)

20h30

CJPM -CFER — CINÉ-EXTRA 821935 LE MOMENT DE VÉRITÉ. (2h30)

20h55

FC — TMN TONIGHT 16345224

21h00

CFCF — THE SHOW 85576

R.-Q. -CIVV — CINÉMA 8070359 LE VOLEUR DE SAVONNETTE. (1h32)

WCAX — TOUCHED BY AN ANGEL 5791

Drame avec Della Reese et Roma Downey. (1h)

WPTZ — PROPHECIES IV: THE FINAL VISIONS 9939663 SPECIAL. (2h)

WVNY — DISNEY FILM PRESENTS 75868

FAMILY REUNION: A RELATIVE NIGHTMARE. (2h)

FC — JUNGLEGROUND 965953 (1h30)

SE — APOLLO 13 2605175 (2h25)

CANAL D — BIOGRAPHIES: SHIRLEY TEMPLE, L'ENFANT CHÉRIE DE L'AMÉRIQUE (R) 2851205 La plus grande star enfant d'Hollywood tourne ses premiers films à l'âge de quatre ans. Sa popularité est phénoménale. De 1934 à 1938, elle assure à elle seule la stabilité de la Fox. (1h)

RDI — LE TÉLÉJOURNAL 8760514

DISC. — AFRICA! RIVER OF LIFE (R) 193999

(1h)

LIFE — TOURIST TRAP (R) 5139601

21h30

CFCF — HOME COURT 27137

TV5 — ON AURA TOUT VU! (R) 644953 Un vieux sourcier à Deux-Montagnes; le parcours d'un passionné de l'escalade; la pêche aux requins aux Îles-de-la-Madeleine; le horsetball, sport récent en Amérique. Rediffusion à 2h30.

RDI — RÉCULY RENCONTRE 2196021

LIFE — THE GREAT OUTDOORSMAN 5353088

22h00

CKRS — LE TÉLÉJOURNAL 7115359

CFRS — LE GRAND JOURNAL 22934

CFCF — LONESOME DOVE 16934 (1h)

TV5 — BON WEEK-END 311137 Émission humoristique. Rediffusion dimanche, 2h15.

WCAX — WALKER, TEXAS RANGER 6428

Drame policier avec Chuck Norris. (1h)

CANAL D — LES CHATEAUX AMÉRICAINS (R) 4227934 (Dern. de 2). Une visite des demeures spectaculaires construites par les barons de l'industrie américaine. "The Breakers", inspiré d'un palace italien, érigé au Rhode Island pour les Vanderbilt. "Lyndhurst", manoir gothique sur l'Hudson River, "Biltmore", 225 pièces, la plus vaste résidence privée d'Amérique. "San Simeon", château légendaire de William Randolph Hearst. (1h37) Rediffusion à 4h00.

RDI — ENJEU 8162514 POMPIERS: HÉROS À QUEL PRIX? Des centaines de pompiers se sont tués ou blessés sérieusement, souvent par témérité ou manque de formation. RIRE ET GUÉRIR. Des recherches scientifiques récentes démontrent que le rire améliore l'état du système respiratoire, cardio-vasculaire et même du système immunitaire. LES PUCES DE

L'ART. Un voyage dans un monde d'artistes délirants obsédés d'ordinateurs. (1h)

DISC. — DINOSAURS: MESSAGES IN STONE (R) 943476 (1h)

LIFE — THE CANADIAN TRAVEL SHOW 3032798

22h20

CKRS — LES NOUVELLES DU SPORT 7327791

22h30

CBJET — SATURDAY REPORT 5882021

CFRS — PASSION PLEIN AIR (R) 31682 Voir 17h00.

TV5 — JOURNAL TÉLÉVISÉ BELGE 1838525

FC — BLOOD FIST VI: GROUND ZERO 739885 (1h30)

RDS — LE MONDE DU SPORT GILLETTE (R) 156243

LIFE — BURT WOLF'S TABLE 3041446

22h32

R.-Q. -CIVV — CINÉMA 9541601 LE ROUGE ET LE NOIR - DEUXIÈME ÉPOQUE. (1h38)

22h47

CBJET — THE COUNTRY BEAT 2842682 (1h)

22h50

CKRS — TÉLÉ-SELECTION 2840243 LE RETOUR DE PERRY MASON. (2h)

22h55

TV5 — LA MÉTÉO DES CINQ CONTINENTS 46953311

23h00

CFRS — BLEU NUIT 664750 LEÇONS PRIVÉES: UNE AUTRE HISTOIRE. (2h)

CFCF — CTV WEEKEND NEWS 80021

CJPM -CFER — LE TVA, ÉDITION RESEAU & TVA SPORTS 3547408

TV5 — VISIONS D'AMÉRIQUE (R) 9348224

WCAX — THE NEWS 9327

WPTZ — NIGHTLY NEWS ON FIVE 5138972

WVNY — BAYWATCH 17427 (1h)

RDS — SPORTS 30 (D) 796885 EN DIRECT

RDI — L'ÉDITION WEEK-END 8772359

DISC. — DISCOVERY CONNECTION (R) 341243

FOX — MAD TV 63507 (1h)

LIFE — REAL LIFE (R) 9302224 (1h)

23h15

TV5 — GÉOPOLIS 40856750 ALBANIE: DES RAISONS D'ESPÉRER. Entretien avec le président albanais M. Berisha; portrait du peuple albanais à l'occasion des élections législatives; la coutume Kanun.

23h20

WCFE — SATURDAY NIGHT MOVIE 5459682

GUNFIGHT AT COMANCHE CREEK. (1h30)

23h25

SE — MEURTRE AVEC PRÉMÉDITATION 99651953 (2h05)

23h30

CFCF — PULSE 9012040

WCAX — HERCULES 58205 (1h)

WPTZ — SATURDAY NIGHT LIVE (R) 4360311 (1h30)

WVNY — BAYWATCH 871525 (1h)

RDS — LES SUPERSTARS WWF (PD) 316773

Lutte professionnelle. (1h)

TSN — TSN SPORTSDESK 659595 (1h)

RDI — BRANCHÉ 2640040

DISC. — THE LIVING SEA (R) 922392

23h37

CANAL D — RAY BRADBURY 53005040

23h44

CJPM -CFER — TIRAGES DE "LA QUOTIDIENNE" - "SELECT 42" - "BANCO" - "LOTTO 6/49" - "EXTRA" 71088682

23h45

CFCF — SPORTS NIGHT 71092885

23h47

CBJET — LATE NIGHT 56661750 THE FIREMEN'S BALL. (1h43)

23h57

CJPM -CFER — PUB 99849773 (2h22 appr.)

00h00

CFCF — CINÉMA TWELVE 58644 DEADLY LOVE. (1h58)

TV5 — SORTIE LIBRE 1953422 Magazine culturel.

WVNY — BAYWATCH NIGHTS 101170 (1h)

FC — DEAD CONNECTION 8795557 (1h45)

CANAL D — CINÉMA 5422625 NOSFERATU, FANTÔME DE LA NUIT. (2h) Voir cinéma.

RDI — BOX-OFFICE 9339267

DISC. — DISCOVERY'S CANADA (R) 707644 (1h)

FOX — SWIFT JUSTICE 717880 (1h)

LIFE — TOURIST TRAP (R) 1867625

00h30

samedi

TSN — BOXING SPECIAL (R) 618847 Lennox Lewis affronte Ray Mercer. (2h)
 RDI — EURONEWS 4266460
 LIFE — THE GREAT OUTDOORSMAN (R) 1382489

00h45

TV5 — SIDAMAG 73437002 Journal d'informations sur les idées. Rediffusion vendredi, 2h30.

01h00

TV5 — REFLETS (R) 242828 (1h) Voir 8h00
 WCAX — WCAX MOVIE 10422 WELCOME TO SPRING BREAK. (2h)
 WPTZ — AMERICAN GLADIATORS (R) 9003278 (1h)
 WVVNY — PUB 467064 (5h)
 RDI — GRIFFE (R) 8379278
 DISC. — AFRICA! RIVER OF LIFE (R) 747034 (1h)
 FOX — SIGHTINGS 243880 (1h)
 LIFE — THE CANADIAN TRAVEL SHOW (R) 9608489

01h30

SE — LE MYTHE DE L'ORGASME MASCULIN 1734248 (1h35)
 RDI — MONTRÉAL EN SPECTACLE (R) 1180083
 LIFE — BURT WOLF'S TABLE (R) 7485625

01h45

FC — COLOR OF NIGHT 25555118 (2h20)

01h58

CFCF — CINEMA TWELVE SECOND FEATURE 17069489 DEFENSELESS. (2h04)

02h00

TV5 — Y'APAS MATCH (R) 970199 Voir 9h00.
 WPTZ — YOUR MIND AND BODY 4333267
 RDS — SPORTS 3D (D) 309267 EN DIRECT
 CANAL D — JAZZ EN DEUX TEMPS: LES GRANDES VOIX NOIRES II: DIANE SCHUUR 9814828 Documentaire sur Diane Schuur, suivi de son spectacle donné au Festival international de jazz de Montréal. (2h) Rediffusion mercredi, 2h00.
 RDI — IMPACT (R) 1885064
 DISC. — DINOSAURS: MESSAGES IN STONE (R) 297118 (1h)
 FOX — THE MOVIE TRAILER 394793 DEATH

WATCH. (2h)

LIFE — ALIVE! (R) 4339441

02h30

TV5 — ON AURA TOUT VU! (R) 6340335 Voir 21h30.
 WPTZ — BEYOND REALITY 4345002
 RDS — BASEBALL DES EXPOS (R) 654199 En provenance du Wrigley Field, les Cubs de Chicago accueillent les Expos de Montréal. (3h30)
 TSN — TSN SPORTSDESK 333644
 RDI — QUÉBEC ACTUALITÉS (R) 1804199
 LIFE — PETS & PEOPLE (R) 4325248

02h55

TV5 — RADIO FRANCE INTERNATIONALE 52131538 (4h35)

03h00

TSN — THIS WEEK IN BASEBALL (PD) 890354 Revue de la semaine dans les Ligues majeures de baseball.
 RDI — TRAJECTOIRES (R) 2779034
 DISC. — BEYOND 2000 (R) 484118 (1h)
 LIFE — KLUTZ AROUND THE HOUSE (R) 9688625

03h05

SE — JAMBON JAMBON 44047793 (1h35)

03h30

TSN — EUROPEAN SOCCER CHAMPIONSHIP (R) 519977 ENGLAND VS SWITZERLAND. Présentation des cérémonies d'ouverture et du premier match du tournoi Euro '96, entre l'Angleterre et la Suisse. (2h)
 RDI — BULLETIN DES JEUNES (R) 1888151
 LIFE — FIX IT UP 4349828

04h00

CANAL D — LES CHATEAUX AMÉRICAINS (R) 1090118 (2h) Voir 22h00.
 RDI — LA SEMAINE VERTE (R) 6722335 (1h)
 DISC. — UNTAMED WORLD (R) 112489 (1h)
 FOX — LATE LATE MOVIE 991915 A LIFE IN THE THEATER. (2h)
 LIFE — POOLS, PATIOS AND DECKS (R) 4320793

04h02

CFCF — CINEMA TWELVE THIRD FEATURE 2900712 NOBODY'S PERFECT. (1h39)

04h05

FC — THE NEW AGE 99405489 (1h55)

04h30

LIFE — LET'S BUILD (R) 9689354

04h40

SE — APOLLO 13 45188489 (2h20)

Horoscope



BÉLIER

Du 21 mars au 19 avril

Vous vous repentirez d'avoir confondu l'amitié avec l'affection. Vous adorez trop l'intimité à deux. Vos caprices peuvent vous nuire. Dans les relations sentimentales, vous arriverez cependant à vos fins.



TAUREAU

Du 20 avril au 20 mai

Dans vos relations sentimentales, vous regretterez de vous être un peu trop engagé avec une personne de l'autre sexe. Il faut redresser la situation avec une conversation juste et précise.



GÉMEAUX

Du 21 mai au 21 juin

Votre situation financière s'améliore avec l'arrivée de nouvelles entrées d'argent. N'en profitez pas pour vous livrer à de folles dépenses. En société, votre compagnie sera recherchée.



CANCER

Du 22 juin au 22 juillet

Les relations sentimentales et conjugales seront décevantes. On attend une décision de votre part. Toutefois ne posez pas de jugement trop rapide en ce domaine. Votre diplomatie fera merveille.



LION

Du 23 juillet au 22 août

Votre partenaire vous proposera en amour des défis difficiles à relever. Toute hésitation en ce domaine pourrait vous compromettre. Vous ferez un rêve qui aura une grande influence dans la décision que vous prendrez.



VIERGE

Du 23 août au 22 septembre

Le comportement de votre partenaire sera décevant. Il est lié à un problème financier auquel vous faites partie et auquel vous devez faire face. Cela exigera la remise d'un projet d'investissement.



BALANCE

Du 23 septembre au 23 octobre

Une personne plutôt romantique vous fera de singulières avances. On vous fera miroiter des avantages incertains sur le plan sentimental. La prudence sera votre meilleur atout. En affaires, ne signez aucun document à la légère.



SCORPION

Du 24 octobre au 22 novembre

On vous reprochera en amour des choses que vous n'aviez pas dites, des gestes que vous n'aviez pas posés. Dites franchement votre pensée. Les affaires seront bonnes et vous en serez félicité.



SAGITTAIRE

Du 23 novembre au 21 décembre

Vous recevrez des nouvelles réconfortantes d'un être cher qui se trouve au loin. Vous saurez profiter de l'événement pour vous réjouir entre amis. Il est possible qu'une somme d'argent inattendue vous soit destinée.



CAPRICORNE

Du 22 décembre au 19 janvier

Votre sensualité deviendra très vive. Essayez de ne pas en être victime dans vos rapports avec le sexe opposé. Les affaires seront meilleurs qu'à l'ordinaire mais des initiatives originales s'imposeront en ce domaine.



VERSEAU

Du 20 janvier au 18 février

La tentation de tromper votre amour sera très grande aujourd'hui. Vous y gagneriez cependant à jouer franc jeu en toute circonsance. Gare aux extravagances. Les astres vous sourieront sur le plan financier.



POISSONS

Du 19 février au 20 mars

Votre partenaire émuera votre sensibilité, ne lui en tenez pas rigueur. Tout rentrera dans l'ordre rapidement. Les affaires deviendront meilleures en raison d'un projet qui prend forme.

MUSIQUE PLUS

DIMANCHE 02 JUIN

12h00 — CONCERTPLUS (R)
691802(1h)Voir samedi, 20h00.
13h00 — MUSIQUE VIDÉO
828444(4h)Rediffusion lundi, 5h00.
17h00 — FLASHBACK
727666(1h)Rediffusion à 1h00 et lundi, 9h00.
18h00 — FAX (R)
464685Rediffusion à 2h00 et lundi, 10h00.
18h30 — BOX-OFFICE (R)
455937Magazine du cinéma qui révèle au grand public tout ce qui se passe devant et derrière la caméra avec des entrevues et des visites de plateaux de tournage. Rediffusion à 2h30 et lundi, 10h30.
19h00 — MUSIQUE VIDÉO
918598(3h)Rediffusion à 3h00 et lundi, 11h00.
22h00 — VJ INVITÉE (R)
2 6 0 9 5 6 G E N E V I E V E
BROUILLETTE(1h)
23h00 — MUSIQUE VIDÉO
815840(2h)
01h00 — FLASHBACK (R)
914661(1h)
02h00 — FAX (R)

LUNDI 03 JUIN

12h00 — ROCK VELOURS
280796 (1h appr.)Rediffusion à 20h00 et 4h00.
12h57 — FAX 57 69426338
13h00 — MUSIQUE VIDÉO
266116 (1h appr.)Rediffusion mardi, 5h00.
13h57 — FAX 57 22563796
14h00 — MUSIQUE VIDÉO
832556 (1h appr.)Rediffusion à 22h00 et mardi, 6h00.
14h57 — FAX 57 11101864
15h00 — MUSIQUE VIDÉO
173932(1h appr.)Rediffusion à 23h00 et mardi, 7h00.

15h57 — FAX 57 54865390
16h00 — MUSIQUE VIDÉO
192067 (1h appr.) Rediffusion à 00h00 et mardi, 8h00.
16h57 — FAX 57 92132338
17h00 — MUSIQUE VIDÉO
665338 Rediffusion à 1h00 et mardi, 9h00.

17h30 — LA COURBE **383222**
 Rediffusion à 1h30 et mardi, 9h30.
17h57 — FAX 57 67419203
18h00 — PLANETE ROCK
279680 Émission consacrée au rock.(1h appr.)Rediffusion à 2h00 et mardi, 10h00.

18h57 — FAX 57 58956048
19h00 — LES BOMBES **645574**
 Les plus grands succès de l'heure. Rediffusion à 3h00 et mardi, 11h00.
19h30 — 1 X 5 **300999**LYNDA LEMAY. Rediffusion à 3h30 et mardi, 11h30.

19h57 — FAX 57 89763135
20h00 — ROCK VELOURS (R)
838357(1h)Rediffusion à 4h00.
21h00 — LÉGENDES DU ROCK
818593LITTLE RICHARD.(1h)
22h00 — MUSIQUE VIDÉO
954512(3h30)
01h30 — LA COURBE (R) **662758**
02h00 — PLANETE ROCK (R)

MARDI 04 JUIN

12h00 — MUSIQUE VIDÉO
388384(1h appr.)Rediffusion à 20h00 et 4h00.
12h57 — FAX 57 69313810
13h00 — MUSIQUE VIDÉO
364704(1h appr.)Rediffusion mercredi, 5h00.
13h57 — FAX 57 22467568
14h00 — MUSIQUE VIDÉO
435891(1h appr.)Rediffusion à 22h00 et mercredi 6h00.
14h57 — FAX 57 11005636
15h00 — MUSIQUE VIDÉO
278433(1h appr.)Rediffusion à 23h00 et mercredi, 7h00.
15h57 — FAX 57 54769162
16h00 — MUSIQUE VIDÉO
297568(1h appr.)Rediffusion à 00h00 et mercredi, 8h00.
16h57 — FAX 57 92029810
17h00 — MUSIQUE VIDÉO
495013Rediffusion à 1h00 et mercredi, 9h00.
17h30 — LA COURBE
121926Rediffusion à 1h30 et mercredi, 9h30.
17h57 — FAX 57 67313075
18h00 — PLANETE ROCK
384568(1h appr.)Rediffusion à 2h00 et mercredi, 10h00.
18h57 — FAX 57 58843520
19h00 — LES BOMBES
482549Les plus grands succès de l'heure. Rediffusion à 3h00 et mercredi, 11h00.
19h30 — 1 X 5 **108075**MICHAEL JACKSON (1re partie). Rediffusion à 3h30 et mercredi, 11h30.
19h57 — FAX 57 89667907
20h00 — MUSIQUE VIDÉO
732177(1h appr.)Rediffusion à 4h00.
20h57 — FAX 57 98592029
21h00 — PERFECTO (R) **286452**
21h30 — MUSIQUE VIDÉO
713471(4h)Rediffusion mercredi, 5h30.
01h30 — LA COURBE (R)

MERCREDI 05 JUIN

12h00 — VJ INVITÉ: JEAN-MICHEL DUFAUX
251230(1h)Rediffusion à 20h00 et 4h00.
13h00 — MUSIQUE VIDÉO
237650(1h appr.)Rediffusion à 5h00.
13h57 — FAX 57 22427940
14h00 — MUSIQUE VIDÉO
315037 (1h appr.)Rediffusion à 22h00 et jeudi, 6h00.

14h57 — FAX 57 11072308
15h00 — MUSIQUE VIDÉO
158679 (1h appr.)Rediffusion à 23h00 et jeudi, 7h00.
15h57 — FAX 57 54736834
16h00 — MUSIQUE VIDÉO
160414(1h appr.)Rediffusion à 00h00 et jeudi, 8h00.
16h57 — FAX 57 92096582
17h00 — MUSIQUE VIDÉO
375259Rediffusion à 1h00 et jeudi, 9h00.
17h30 — LA COURBE
749312Rediffusion à 1h30 et jeudi, 9h30.
17h57 — FAX 57 67380747
18h00 — PLANETE ROCK
257414(1h appr.)Rediffusion à

2h00 et jeudi, 10h00.
18h57 — FAX 57 58810292
19h00 — LES BOMBES
355495Rediffusion à 3h00 et jeudi, 11h00.
19h30 — 1 X 5 **399691**MICHAEL JACKSON (2e partie). Rediffusion à 3h30 et jeudi, 11h30.
19h57 — FAX 57 89634679
20h00 — VJ INVITÉ: JEAN-MICHEL DUFAUX (R)
874105(1h)Rediffusion à 4h00.
21h00 — LES AVENTURES DU GRAND TALBOT (R) **894969**(1h)
22h00 — MUSIQUE VIDÉO
601476(3h30)
01h30 — LA COURBE (R)

JEUDI 06 JUIN

12h00 — VIDÉOPLUS **108148**Les primeurs vidéo de la semaine.(1h)Rediffusion à 20h00 et 4h00.
13h00 — MUSIQUE VIDÉO
117896(1h appr.)Rediffusion à 21h30 et vendredi, 5h30.
13h57 — FAX 57 22494612
14h00 — MUSIQUE VIDÉO
288983(1h appr.)Rediffusion à 22h00 et vendredi, 6h00.
14h57 — FAX 57 11032780
15h00 — MUSIQUE VIDÉO
227475(1h appr.)Rediffusion à 23h00 et vendredi, 7h00.
15h57 — FAX 57 54703506
16h00 — MUSIQUE VIDÉO
305212(1h appr.)Rediffusion à 00h00 et vendredi, 8h00.
16h57 — FAX 57 92063254
17h00 — SOLIDROK **215877**Hard rock, métal, hardcore, des vidéos qui font du bruit. Rediffusion à 1h00 et vendredi, 9h00.
17h30 — LA COURBE
934490Rediffusion à 1h30 et vendredi, 9h30.
17h57 — FAX 57 67357419
18h00 — PLANETE ROCK
197032(1h appr.)Rediffusion à 2h00 et vendredi, 10h00.
18h57 — FAX 57 58887964
19h00 — LES BOMBES
228341Rediffusion à 3h00 et vendredi, 11h00.
19h30 — 1 X 5 **951167**CRACKER. Rediffusion à 3h30 et vendredi, 11h30.
19h57 — FAX 57 89694051
20h00 — VIDÉOPLUS (R)
747051(1h)Rediffusion à 4h00.
21h00 — BOX-OFFICE
372524Magazine du cinéma qui révèle au grand public tout ce qui se passe devant et derrière la caméra avec des entrevues et des visites de plateaux de tournage. Rediffusion vendredi, 5h00.
21h30 — MUSIQUE VIDÉO
599631(3h30)Rediffusion vendredi, 5h30.
01h00 — SOLIDROK (R) **462262**
01h30 — LA COURBE (R)

VENDEDI 07 JUIN

12h00 — CIMETIERE DES CD
364216Revue des nouveautés musicales de la semaine, avec Claude Rajotte.
12h30 — MUSIQUE VIDÉO
404277
12h57 — FAX 57 69251026
13h00 — MUSIQUE VIDÉO

917842(1h appr.)Rediffusion samedi, 6h00.
13h57 — FAX 57 22398484
14h00 — MUSIQUE VIDÉO
168129(1h appr.)Rediffusion samedi, 7h00.
14h57 — FAX 57 11936552
15h00 — MUSIQUE VIDÉO
821571(1h appr.)Rediffusion à 00h00 et samedi, 8h00.
15h57 — FAX 57 54607378
16h00 — MUSIQUE VIDÉO
817378(1h appr.)Rediffusion à 1h00 et samedi, 9h00.
16h57 — FAX 57 92967026
17h00 — VIDÉOPLUS (R)
107858(1h appr.)Rediffusion samedi, 5h00.
17h57 — FAX 57 67244991
18h00 — PLANETE ROCK
904378(1h appr.)Rediffusion à 2h00 et 4h00.
18h57 — FAX 57 58781736
19h00 — LE DÉCOMPTÉ
MUSIQUEPLUS 545649(1h appr.)Rediffusion à 3h00 et samedi, 10h00.
19h57 — FAX 57 89598823
20h00 — LE COMBAT DES CLIPS
554397Deux vidéoclips se livrent un duel dont vous êtes l'arbitre.(1h appr.)Rediffusion samedi, 11h00.
20h57 — FAX 57 98423945
21h00 — LES AVENTURES DU GRAND TALBOT
534533(1h)Rediffusion samedi, 12h00.
22h00 — BOUGE DE LÀ
537620Des remixages à tout casser, un gang hyperactif, un party délirant!(1h)
23h00 — BLACKOUT **711755**On "surfe" sur les nuits de l'underground et de l'Internet aux rythmes du nouveau rock et des succès alternatifs d'hier et d'aujourd'hui.(1h)
00h00 — MUSIQUE VIDÉO
289330(2h)

SAMEDI 08 JUIN

12h00 — LES AVENTURES DU GRAND TALBOT (R) **871040**(1h)
13h00 — MUSIQUE VIDÉO
413866(4h30)Rediffusion dimanche, 6h00.
17h30 — VOXPOP
685866(1h)Rediffusion à 1h30 et dimanche, 9h30.
18h30 — PERFECTO
635175L'univers de la mode scruté sous toutes ses coutures. Rediffusion à 2h30 et dimanche, 11h30.
19h00 — FAX 975205Rediffusion à 3h00 et dimanche, 11h00.
19h30 — CIMETIERE DES CD (R)
631359Rediffusion à 3h30 et dimanche, 10h30.
20h00 — CONCERTPLUS
427243CURVES, CONTOURS & BODYHORNS.(1h)Rediffusion à 4h00 et dimanche, 12h00.
21h00 — MUSIQUE VIDÉO
414779(1h)Rediffusion dimanche, 5h00.
22h00 — BOUGE DE LÀ (R)
417866(1h)
23h00 — BLACKOUT (R)
684601(1h)
00h00 — MUSIQUE VIDÉO
546977(1h30)
01h30 — VOXPOP (R) **619967**(1h)

SPORTS

Dimanche

2 juin

7h30

CFCF — FISH'N CANADA 71314

11h00

CFCF — BOB IZUMI'S REAL FISHING SHOW 85192

11h30

WCAX — THIS WEEK IN BASEBALL 2937

12h00

WCFC — ROD & REEL 967482 Pêche.
WPTZ — FRENCH OPEN TENNIS 13974024
En provenance du Stade Roland-Garros à Paris. Troisième ronde.

14h00

WCAX — NCAA MEN AND WOMEN'S INDOOR TRACK AND FIELD CHAMPIONSHIP 884192
Championnat de piste et pelouse en salle de la NCAA.

15h00

WPTZ — U.S. WOMEN'S OPEN CHAMPIONSHIP (D) 1873531 Golf. EN DIRECT

16h00

CBJET — EQUESTRIAN (D) 6314 Compétition équestre de la Banque Royale à Spruce Meadows, à Calgary, en Alberta. EN DIRECT

17h00

CKRS — LES GRANDS PRIX MOLSON DRY DE FORMULE 1 73840 GRAND PRIX D'ESPAGNE. Course automobile de Formule 1, tenue à Barcelone, en Espagne.

WCAX — CBS SPORTS SHOW 4550 Magazine sportif. Boîte professionnelle.

19h00

CFCF — NBA BASKETBALL PLAYOFFS (D) 8029668 Finales de conférence Est, si nécessaire. EN DIRECT

WPTZ — NBA BASKETBALL PLAYOFFS (D) 9355647 Finales de conférence Est, si nécessaire. EN DIRECT

23h00

WVNY — THE MEMORIAL TOURNAMENT 860918 Golf. Enregistré plus tôt aujourd'hui.
FOX — THIS WEEK ON D.I.R.T. 46821

23h05

CJPM-CFER — INDYCAR 1996-MILWAUKEE (D) 5944531 Course automobile. EN DIRECT

23h37

CBJET — SPORTS LATE NIGHT 6978276 SPANISH GRAND PRIX. Compétition automobile enregistrée plus tôt aujourd'hui.

Lundi

3 juin

9h00

CFCF — SHARON MANN'S BODY TECH 49864

19h30

CKRS — LA SOIRÉE DU HOCKEY MOLSON À RADIO-CANADA (D) 472777 Sous réserves. Séries éliminatoires. Équipes à confirmer. EN DIRECT

Mardi

4 juin

9h00

CFCF — SHARON MANN'S BODY TECH 39810

19h00

CFRS — LE BASEBALL LABATT 50 DES EXPOS À TQS (D) 800520 Les Expos de Montréal rencontrent les Marlins de la Floride. EN DIRECT

19h30

CKRS — LA SOIRÉE DU HOCKEY MOLSON À RADIO-CANADA (D) 272723 Sous réserves. Séries éliminatoires. Équipes à confirmer. EN DIRECT

CBJET — MOLSON HOCKEY NIGHT IN CANADA (D) 231655 Séries finales. OU: horaire régulier. EN DIRECT

20h00

FOX — FOX NHL HOCKEY (D) 13891 Match de finale, si nécessaire. Équipes à confirmer.

EN DIRECT

Mercredi

5 juin

9h00

CFCF — SHARON MANN'S BODY TECH 88376

19h00

CFRS — LE BASEBALL LABATT 50 DES EXPOS À TQS (D) 780766 Les Marlins de Floride rencontrent les Expos de Montréal. EN DIRECT

19h30

CKRS — LA SOIRÉE DU HOCKEY MOLSON À RADIO-CANADA (D) 152969 Sous réserves. Séries éliminatoires. Équipes à confirmer. EN DIRECT

21h00

CFCF-WPTZ — NBA BASKETBALL PLAYOFFS (D) 414230/6384582 Finales. EN DIRECT

Jeudi

6 juin

9h00

CFCF — SHARON MANN'S BODY TECH 62902

12h00

WCFC — TAI CHI INNERWAVE 474728

19h30

CBJET — MOLSON HOCKEY NIGHT IN CANADA (D) 433849 Séries finales. OU: horaire régulier. EN DIRECT

20h30

LIFE — THE GREAT OUTDOORSMAN 9764709

23h30

LIFE — THE GREAT OUTDOORSMAN (R) 7950693

Vendredi

7 juin

9h00

CFCF — SHARON MANN'S BODY TECH 29620

10h00

WPTZ — FRENCH OPEN TENNIS 2674216 En provenance du Stade Roland-Garros à Paris. Demi-finales, hommes.

19h30

CKRS — LA SOIRÉE DU HOCKEY MOLSON À RADIO-CANADA (D) 892533 Sous réserves. Séries éliminatoires. Équipes à confirmer. EN DIRECT

20h30

CBJET — BASEBALL (D) 597755 Les Rangers du Texas reçoivent les Blue Jays. EN DIRECT. Sous réserves.

21h00

CFCF-WPTZ — NBA BASKETBALL PLAYOFFS (D) 161194/6255026 Finales. EN DIRECT

Samedi

8 juin

10h00

TV5 — SPORT AFRICA 846408 Magazine de l'actualité sportive en Afrique.

11h00

CJPM-CFER — TOURNOI DE QUILLES EN ÉQUIPE 91798 Tournoi où s'affrontent six équipes de cinq quilleurs amateurs, membres des Salons de Quilles Associés du Québec. En provenance du Salon Bo-Ligne à St-Charles-Boromé.

11h30

WPTZ — NBA INSIDE STUFF 5114392

12h00

CFCF — SUPERSTARS OF WRESTLING 26408

WCAX — BASEBALL PRE-GAME 33804

WPTZ — FRENCH OPEN TENNIS (D) 1651311

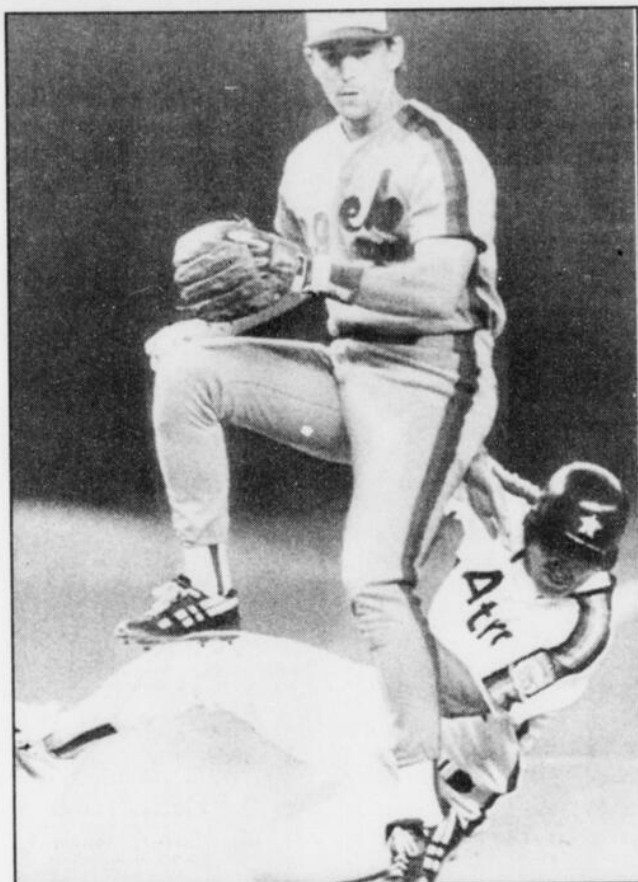

Le baseball Labatt 50 des Expos, à 19 h 00 à CKRS

En provenance du Stade Roland-Garros à Paris. Finales, femmes. EN DIRECT
FOX — FOX BASEBALL PRE-GAME 22446

13h00

CKRS — L'UNIVERS DES SPORTS 73595 ESSAIS OLYMPIQUES DE PLONGEON.
WCAX — BASEBALL (D) 498222 À Détroit, les Tigers reçoivent les Yankees de New York. EN DIRECT

FOX — FOX BASEBALL (D) 843514 À Détroit, les Tigers reçoivent les Yankees de New York. EN DIRECT

14h00

CFCF — SPRUCEMEADOWS THE CHRYSLER CHALLENGE 41205 Compétition équestre.

15h00

CFRS — TENNIS EXTRA VIA 15224 Leçons de tennis, conseils en soin et prévention, voyages de tennis et le classement des tournois et des célébrités, médecins en médecine sportive et invités de marque.

CFCF — WCW WRESTLING 65935
WPTZ — OLYMPICTRIALS 5125408 Épreuves de qualification pour l'équipe américaine de volleyball de plage.

WVNY — PROFESSIONAL BOWLERS TOUR (D) 621822 Quilles en provenance de Toledo, en Ohio. EN DIRECT

16h00

CBJET — EQUESTRIAN (D) 58408 Compétition équestre en provenance de Spruce Meadows, à Calgary, en Alberta. EN DIRECT
CFCF — PLAYERS TOYOTA RACE NO. 4 5514
WPTZ — U.S. GYMNASIICS CHAMPIONSHIPS 9646359

16h30

CFCF — THE BELMONT STAKES 77717 Course de chevaux

WCAX — THE BUICK CLASSIC 80243 Golf.
WVNY — ABC WIDE WORLD OF SPORTS 55175 THE BELMONT STAKES. Course de chevaux.

17h00

CBJET — DIVING 7088 Épreuves de

qualification pour l'équipe olympique canadienne de plongeon, enregistrées du 24 au 26 mai derniers, à Victoria.

CFRS — PASSION PLEIN AIR (R) 27069 LES SALMONIDES DE L'EST. Rediffusion à 22h30.

19h00

CKRS — OLYMPICA 78779

19h30

CBJET — MOLSON HOCKEY NIGHT IN CANADA (D) 724311 Séries finales. EN DIRECT

20h00

FOX — FOX NHL HOCKEY (D) 292494 Match de finale. Équipes à confirmer. Si nécessaire. EN DIRECT

22h30

CFRS — PASSION PLEIN AIR (R) 31682 Voir 17h00.

01h00

WPTZ — AMERICAN GLADIATORS (R) 9003278

02h00

WPTZ — YOUR MIND AND BODY 4333267

Solution jeu de la page 25

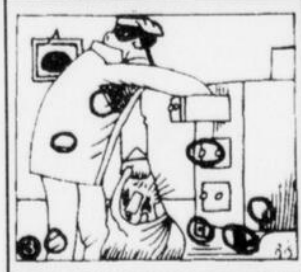

TELEGUIDE, le 2 juin 1996 - F31

LE TALK SHOW

UN PEU D'SÉRIEUX
SVP!



avec
Élaine Girard

AU CANAL **9**

TOUS LES WEEK-ENDS

Aujourd'hui Elaine reçoit:

**Michel
Miron**

Coroner

Vidéotron

Le VENDREDI à 19 h 30
Le SAMEDI à 12 h 30 et 19 h 30
Le DIMANCHE à 10 h 30 et 17 h 30

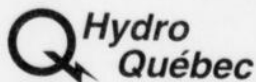

Services
Environnementaux
AES inc.

progrès dimanche

LE TALK SHOW