

ÉCONOMIE

72.05
-1/50
LE DOLLAR

Procurez-vous chaque jour la nouvelle section **SPORT** du **SOLEIL**

Sodebeq attend toujours l'offre ferme d'achat

Le président de Sodebeq, la Société de développement de l'entreprise québécoise (SODEQ) de la Vieille Capitale, M. Vincent Marceau, attend une offre ferme d'achat avant de dire quoi ce soit des intentions d'acquisition de Premier Groupe Sodeq.

Commentant les affirmations du président de Premier Groupe Sodeq, M. Pierre-André Pommerleau, à l'effet que son entreprise venait de soumettre une offre d'achat aux actionnaires de Sodebeq, M. Marceau a commencé par affirmer que M. Pommerleau était trop vite sur ses patins puisque aucune offre d'achat écrite n'a été soumise aux administrateurs de Sodebeq.

"Il y a eu des pourparlers verbaux entre Premier Groupe Sodeq (un regroupement de six des douze Sodeq que compte le Québec) et Sodebeq. Toutefois, il y a toujours eu un paquet de "si" qui ont plané au-dessus des discussions. Mais, Premier Groupe Sodeq doit, au préalable, préparer un prospectus (à être approuvé par la Commission des

valeurs mobilières du Québec) et déposer une offre ferme pendant un minimum de 21 jours. Or, rien de cela n'a encore été fait", d'affirmer le président Marceau.

En fait, selon M. Marceau, le seul geste concret posé par Premier Groupe Sodeq a été de contacter les caisses populaires de la région de Québec (elles détiennent environ 40 pour 100 des actions de Sodebeq) afin de savoir si elles pouvaient accepter une offre d'achat de leurs actions. "Les caisses populaires sont prêtes à accepter l'offre de Premier Groupe Sodeq si elle est effectivement soumise", explique-t-il.

Dans une déclaration à un journal montréalais, M. Pommerleau déclarait que Premier Groupe Sodeq offrait d'acquiescer les 182,000 actions de Sodebeq en procédant à un échange d'actions, une contre une. Cette offre équivalait à un prix de \$10 l'action.

Premier Groupe Sodeq est un regroupement provenant de la fusion des Sodeq Beauce-Appalaches, Estrie, Lanaudière, Bassin Richelieu, Laval et Rivest-métropolitain.

Hydro haussera ses tarifs de 2.5 pour 100 en juillet

♦ MONTREAL — La réévaluation à la hausse de la croissance de la demande d'électricité permettra à Hydro-Québec de devancer de deux à cinq ans ses projets de construction à la Baie James et à Manic 5. Ces devancements auront cependant leur effet sur les tarifs d'électricité qui seront augmentés de 2.5 pour 100 en moyenne à compter de juillet.

par Gilles BOIVIN (du bureau du Soleil)

C'est là l'essentiel des informations qui ont filtré sur le programme d'équipement qu'Hydro-Québec rendait public hier matin, à Montréal.

La société d'Etat, qui jonglait depuis quelques mois déjà avec l'opportunité d'un gel des tarifs pour une autre année, a donc dû se résoudre à pousser à la hausse sa grille tarifaire au moment où ses concurrents gèlent ou baissent leur prix (Gaz Métro vient d'annoncer une réduction de ses tarifs de 1 pour 100 pour 1985).

Depuis quelques mois, il était devenu évident que la croissance de la demande d'électricité pour la décennie serait plus élevée que prévue l'an dernier (2.9 pour 100) et qu'il faudrait devancer l'échéancier de construction de nouveaux équi-

vements de production. Au cours des dernières semaines, le ministère de l'Énergie ne s'est fait aucun mystère du fait que ses prévisions étaient plus optimistes que celles de sa société d'Etat et que cette dernière devrait devancer son programme de construction.

Dans son nouveau plan d'équipement Hydro remonte à 3.1 pour 100 sa prévision de croissance de la demande et devance en conséquence son échéancier. Ainsi le suréquipement de Manic 5, qui avait été reporté à 3 ans et demi l'an dernier sera relancé dès l'an prochain. De la même façon, le suréquipement de la centrale LG-2 qui avait été retardé de cinq ans l'an dernier voit ses échéances ramenées de cinq ans.

Hydro a donc fait le choix d'activer ses projets de construction de centrales pour l'énergie de pointe en privilégiant celles de Manic 5 PA et LG-2 PA (puissance ajoutée) et la centrale de pompage Delaney risque de faire les frais de ce choix et voir sa réalisation retardée à nouveau.

Quant aux centrales de base, et notamment la réalisation de la phase II de la Baie James, il ne faut pas s'attendre à la mise en route de nouvelles centrales (LG-1, Brisay, Laforge) avant la prochaine décennie même si l'on semble que ces

projets seront devancés de deux ans dans le cas de LG-1 et Brisay.

Hausse des tarifs

Quant à la hausse des tarifs d'électricité, elle surprend d'autant plus que la concurrence se fait plus serrée sur le marché de l'énergie et que la société d'Etat a connu des performances largement au-dessus de ses objectifs en 1984.

Ainsi, la croissance de ses ventes aura été de l'ordre de 15 pour 100 par rapport à des prévisions de 10.7 pour 100 dans son dernier plan de développement. De la même façon, la croissance des dépenses d'exploitation a été plus lente que prévue de sorte qu'Hydro devrait réaliser un profit net approchant les \$300 millions en 1984, comparativement à des prévisions de \$238 millions.

Objectifs

Non seulement la société d'Etat a-t-elle amélioré sensiblement sa situation financière mais elle n'a pas atteint les objectifs d'investissements de \$1.742 milliards (investissements nets) qu'elle s'était

fixés sous la pression du gouvernement québécois qui voulait voir sa plus puissante société d'Etat mettre l'épaule à la roue de la relance.

Il y a un peu plus d'un mois, la Régie de l'électricité et du gaz forçait Gas Métropolitain à réduire de 1 pour 100 ses tarifs afin de retourner aux consommateurs un dépeuplement de \$8 millions des bénéfices nets anticipés.

Reste à voir comment Hydro pourra justifier sa demande de hausse des tarifs dans le contexte actuel. Entre-temps, les rumeurs se font de plus en plus persistantes à l'effet que le ministre des Finances et ex-ministre de l'Énergie, M. Yves Duhaime, songe à abolir la taxe de vente sur l'électricité. Une telle mesure insérée dans le prochain budget aurait certes pour effet d'améliorer la position concurrentielle de l'électricité et d'alléger la facture du consommateur mais serait éminemment plus rentable sur le plan électoral qu'un gel des tarifs décrété par Hydro.

Les femmes contestent le concept de la ferme familiale au Québec

♦ Le Comité des femmes en agriculture remet totalement en question le concept actuel de la ferme familiale au Québec. De plus, elles dénoncent le comportement sexiste de certains agents de l'Office du crédit agricole.

par Florent PLANTE

Dans leur mémoire présentée hier à Québec, devant la commission parlementaire sur l'agriculture, les 75 femmes présentes (le comité en regroupa 2,000 au Québec), ont d'abord précisé aux députés qu'elles étaient là non pas comme épouses d'agriculteurs ou comme mères de la relève mais bien comme professionnelles de l'agriculture.

Et ces professionnelles de l'agriculture en ont marre de cette reconnaissance traditionnelle de la ferme familiale où le propriétaire, c'est évidemment le mari. La femme et les enfants, eux, ils épaulent, ils travaillent gratuitement.

Au début de leur mémoire, elles rappellent d'ailleurs aux consommateurs québécois que l'alimentation à bon compte dont ils jouissent depuis longtemps, ils la doivent aux femmes, au travail gratuit de la famille agricole.

agricultrices ne ménagent pas l'office et les lois qui le régit.

Par exemple, ces \$8,000 de subvention à l'établissement que quelqu'un peut obtenir s'il devient agriculteur. Si deux frères mettent sur pied une société, ils ont droit chacun à leurs \$8,000. Si le mari et la femme choisissent ce statut, il n'y a que le mari qui a droit à \$8,000.

Les femmes se demandent où est la reconnaissance de l'égalité là-dedans. "Dans notre société où l'on fait encore des dons d'homme à homme, ces \$8,000 sont souvent pour la jeune femme le capital qui lui permettra d'avoir accès à une part de la propriété de l'entreprise. C'est l'accès à la reconnaissance, au statut."

Le comité exige ainsi une politique égalitaire, peu importe les liens matrimoniaux, pour ceux et celles qui travaillent en agriculture.

Sexisme

Trop d'agents de l'Office du crédit agricole, de comptables, de professionnels et autres fonctionnaires se conduisent comme si nous étions des "helpers". La liste des tracasseries, mesquineries, mauvaises volontés, propos déplacés, incroyables, sexistes, est longue, à l'office, envers les femmes", écrit le comité.

Selon les femmes agricultrices, trop souvent

les agents de l'Office du crédit agricole dans les bureaux régionaux refusent aux femmes l'accès à la documentation et aux formulaires qui permettraient l'accès à l'aide gouvernementale.

Elles demandent donc que l'emprunteuse éventuelle ait la possibilité de choisir l'agent du bureau régional avec lequel elles pourront travailler, certains étant plus réceptifs et moins sexistes que d'autres.

Concernant la relève agricole, le comité constate que c'est encore une affaire père-fils. Encore ici, les lois, les politiques, les mentalités, les professionnels pensent en fonction de la transition père-fils. "Tant que la relève sera une affaire père-fils, les femmes devront faire leur place après coup." Donc, avant de penser à la prochaine génération, elles veulent en premier lieu, s'occuper de réhabiliter leur statut et leurs droits en agriculture.

Le Comité des femmes en agriculture regroupe 2,000 femmes actives dans les 14 comités régionaux des 14 régions agricoles du Québec. L'UPA leur offre pignon sur rue en plus de l'aide technique et financière nécessaire.

Un groupe se porte à la défense de la raffinerie de sucre

♦ Aiguillonnés par les propos récents de l'ex-ministre Jacques Parizeau, les principaux intervenants de la région du Richelieu se sont regroupés pour se porter à la défense de la Raffinerie de sucre du Québec.

par Hélène BARIL

A l'instigation du député de Verchères, M. Jean-Pierre Charbonneau, "le Front d'aide pour la Raffinerie de sucre du Québec" a convoqué pour aujourd'hui une rencontre avec les représentants des médias afin de faire le point sur l'impact économique de la raffinerie et de rendre publiques des "données inédites sur l'industrie sucrière canadienne et internationale".

Des décisions importantes concernant la raffinerie doivent être prises bientôt et comme la période des semences approche, il est temps que des voix autres que celles des opposants à la société d'Etat se fassent entendre, a expliqué M. Charbonneau au SOLEIL.

Dans un discours remarqué, l'ex-

ministre des Finances plaçait il y a quelques semaines la raffinerie de sucre sur la liste des canards boiteux dont le gouvernement québécois devrait absolument se débarrasser.

Ces propos, qui s'ajoutaient aux critiques nombreuses dont est l'objet la société d'Etat, ont conduit à la formation du front d'aide.

Celui-ci, en plus de M. Charbonneau, se compose des députés de Saint-Hyacinthe et d'Iberville, MM. Maurice Dupré et Jacques Beauséjour, des employés de la raffinerie, des producteurs de betteraves à sucre ainsi que des représentants des municipalités et du milieu des affaires de la région. Les dirigeants de la raffinerie ne font pas partie du regroupement.

Les plus récents états financiers publics de la raffinerie de sucre datent de l'exercice terminé le 31 mars 1983 et indiquent une perte nette de \$2.69 millions. Les résultats de l'exercice financier terminé le 31 mars 1984 devraient être rendus publics d'ici peu de temps.

OPTIONS transigées

Cours des options Trans-Canada transigées aux bourses de Montréal et de Toronto. Un contrat d'option est de 100 actions.

Terme	Mois d'ex.	Val. place	Vol. act.	Pos. Prix
Alcan	Mv 35	12 750 360	537 1/2	
Alcan	Mv 35	45 800 40	537 1/2	
Alcan	Mv 37 1/2	35 200 180	537 1/2	
Alcan	Mv 37 1/2	5 150 180	537 1/2	
Alcan	Mv 40	183 400 80	537 1/2	
Alcan	Mv 40	58 100 220	537 1/2	
Alcan	Mv 42 1/2	90 1620 45	537 1/2	
Alcan	Mv 45	10 103 400	537 1/2	
Alcan	Mv 45	14 530 290	537 1/2	
Alcan	Mv 40	36 114 110	537 1/2	
Alcan	Mv 45	4 560 380	537 1/2	
Alcan	Mv 42 1/2	3 40 165	537 1/2	
Alcan	Mv 20	15 40 115	518 1/2	
Alcan	Mv 22 1/2	10 31 120	518 1/2	
Alcan	Mv 25	10 140 30	518 1/2	
Alcan	Mv 27 1/2	10 140 30	518 1/2	
Alcan	Mv 30	10 140 30	518 1/2	
Alcan	Mv 32 1/2	10 140 30	518 1/2	
Alcan	Mv 35	10 140 30	518 1/2	
Alcan	Mv 37 1/2	10 140 30	518 1/2	
Alcan	Mv 40	10 140 30	518 1/2	
Alcan	Mv 42 1/2	10 140 30	518 1/2	
Alcan	Mv 45	10 140 30	518 1/2	
Alcan	Mv 47 1/2	10 140 30	518 1/2	
Alcan	Mv 50	10 140 30	518 1/2	
Alcan	Mv 52 1/2	10 140 30	518 1/2	
Alcan	Mv 55	10 140 30	518 1/2	
Alcan	Mv 57 1/2	10 140 30	518 1/2	
Alcan	Mv 60	10 140 30	518 1/2	
Alcan	Mv 62 1/2	10 140 30	518 1/2	
Alcan	Mv 65	10 140 30	518 1/2	
Alcan	Mv 67 1/2	10 140 30	518 1/2	
Alcan	Mv 70	10 140 30	518 1/2	
Alcan	Mv 72 1/2	10 140 30	518 1/2	
Alcan	Mv 75	10 140 30	518 1/2	
Alcan	Mv 77 1/2	10 140 30	518 1/2	
Alcan	Mv 80	10 140 30	518 1/2	
Alcan	Mv 82 1/2	10 140 30	518 1/2	
Alcan	Mv 85	10 140 30	518 1/2	
Alcan	Mv 87 1/2	10 140 30	518 1/2	
Alcan	Mv 90	10 140 30	518 1/2	
Alcan	Mv 92 1/2	10 140 30	518 1/2	
Alcan	Mv 95	10 140 30	518 1/2	
Alcan	Mv 97 1/2	10 140 30	518 1/2	
Alcan	Mv 100	10 140 30	518 1/2	

Nor Tel	Ap 50	345 1293 165	549 1/2
Nor Tel	Ap 52 1/2	31 239 100	549 1/2
Nor Tel	Ap 55	5 55 220	549 1/2
Nor Tel	Ap 57 1/2	190 4325 35	549 1/2
Nor Tel	Ap 60	15 421 825	549 1/2
Nor Tel	Ap 62 1/2	2 219 55 549 1/2	549 1/2
Nor Tel	Ap 65	40 1979 415	549 1/2
Nor Tel	Ap 67 1/2	22 949 275	549 1/2
Nor Tel	Ap 70	27 36 305	549 1/2
Nor Tel	Ap 72 1/2	55 1285 220	549 1/2
Nor Tel	Ap 75	30 726 535	549 1/2
Nor Tel	Ap 77 1/2	2 38 120	549 1/2
Nor Tel	Ap 80	4 187 120	549 1/2
Nor Tel	Ap 82 1/2	1 92 535	549 1/2
Nor Tel	Ap 85	2 227 275	549 1/2
Nor Tel	Ap 87 1/2	1 253 100	549 1/2
Nor Tel	Ap 90	5 1211 175	549 1/2
Nor Tel	Ap 92 1/2	58 1276 15	549 1/2
Nor Tel	Ap 95	25 270 155	549 1/2
Nor Tel	Ap 97 1/2	2 207 25	549 1/2
Nor Tel	Ap 100	319 392 210	549 1/2
Nor Tel	Ap 102 1/2	33 1107 110	549 1/2
Nor Tel	Ap 105	2 227 275	549 1/2
Nor Tel	Ap 107 1/2	1 253 100	549 1/2
Nor Tel	Ap 110	5 1211 175	549 1/2
Nor Tel	Ap 112 1/2	58 1276 15	549 1/2
Nor Tel	Ap 115	25 270 155	549 1/2
Nor Tel	Ap 117 1/2	2 207 275	549 1/2
Nor Tel	Ap 120	319 392 210	549 1/2
Nor Tel	Ap 122 1/2	33 1107 110	549 1/2
Nor Tel	Ap 125	2 227 275	549 1/2
Nor Tel	Ap 127 1/2	1 253 100	549 1/2
Nor Tel	Ap 130	5 1211 175	549 1/2
Nor Tel	Ap 132 1/2	58 1276 15	549 1/2
Nor Tel	Ap 135	25 270 155	549 1/2
Nor Tel	Ap 137 1/2	2 207 275	549 1/2
Nor Tel	Ap 140	319 392 210	549 1/2
Nor Tel	Ap 142 1/2	33 1107 110	549 1/2
Nor Tel	Ap 145	2 227 275	549 1/2
Nor Tel	Ap 147 1/2	1 253 100	549 1/2
Nor Tel	Ap 150	5 1211 175	549 1/2
Nor Tel	Ap 152 1/2	58 1276 15	549 1/2
Nor Tel	Ap 155	25 270 155	549 1/2
Nor Tel	Ap 157 1/2	2 207 275	549 1/2
Nor Tel	Ap 160	319 392 210	549 1/2
Nor Tel	Ap 162 1/2	33 1107 110	549 1/2
Nor Tel	Ap 165	2 227 275	549 1/2
Nor Tel	Ap 167 1/2	1 253 100	549 1/2
Nor Tel	Ap 170	5 1211 175	549 1/2
Nor Tel	Ap 172 1/2	58 1276 15	549 1/2
Nor Tel	Ap 175	25 270 155	549 1/2
Nor Tel	Ap 177 1/2	2 207 275	549 1/2
Nor Tel	Ap 180	319 392 210	549 1/2
Nor Tel	Ap 182 1/2	33 1107 110	549 1/2
Nor Tel	Ap 185	2 227 275	549 1/2
Nor Tel	Ap 187 1/2	1 253 100	549 1/2
Nor Tel	Ap 190	5 1211 175	549 1/2
Nor Tel	Ap 192 1/2	58 1276 15	549 1/2
Nor Tel	Ap 195	25 270 155	549 1/2
Nor Tel	Ap 197 1/2	2 207 275	549 1/2
Nor Tel	Ap 200	319 392 210	549 1/2

DIALOGUE OUVERT SUR LES DEFIS DU COMMERCE

Le commerce est essentiel au bien-être de chaque Canadien. Pourtant, nos exportations sont menacées par le protectionnisme à l'étranger. Et elles doivent faire face à une concurrence de plus en plus forte. Que devons-nous faire à ce sujet? Que pouvons-nous faire?

DOCUMENTS DE TRAVAIL

Dans le cadre de son programme de renouveau économique, le Gouvernement a récemment publié deux documents de travail sur la commerce:

- Comment maintenir et renforcer notre accès aux marchés extérieurs et
- Le financement des exportations

Ces documents doivent servir de base au dialogue qui se tiendra au Canada sur les défis que nous pose le commerce. Nous vous invitons vivement à en prendre connaissance.

CONSULTATION

Dans les semaines qui viennent, l'honorable James Kelleher, ministre du Commerce extérieur, tiendra des consultations dans les diverses régions du Canada. Nous vous invitons à prendre part au processus de consultation en participant à une réunion ou en nous faisant parvenir vos commentaires écrits avant le 10 mai 1985.

Les commentaires écrits devraient être envoyés à:

L'honorable James Kelleher
Ministre du Commerce extérieur
Edifice Lester B. Pearson, 125, promenade Sussex
Ottawa, Ontario, K1A 0G2

Vous pouvez obtenir des exemplaires gratuits des documents de travail en remplissant le formulaire ci-dessous ou en composant **1-800-267-8376**.

Envoyez vos demandes à l'adresse suivante: Centre Info Export, Ministère des Affaires extérieures, Edifice Lester B. Pearson, 125, promenade Sussex, Ottawa, Ontario, K1A 0G2.

Veuillez s'il vous plaît m'envoyer:

- exemplaires du document
- Comment maintenir et renforcer notre accès aux marchés extérieurs, et/ou
- exemplaires du document
- Financement des exportations

Nom: _____ Adresse: _____ Ville: _____ Province: _____ Code Postal: _____ Téléphone: _____

M. Jean-P. Vézina, président-directeur général de la Régie de l'assurance-automobile du Québec.

Vous êtes tous conviés au dîner-conférence de l'Institut des vérificateurs internes section Québec, le 20 mars 1985 à 12:00 hres au Château Bonne Entente, 3400, chemin Ste-Foy, Ste-Foy. A cette occasion, M. Vézina nous entretiendra. La vérification interne, la perception d'un dirigeant d'organisme gouvernemental. Le coût du dîner est de 12\$ pour les non-membres. Confirmer votre présence à M. François Harvey, au numéro 688-2210, local 207.

External Affairs Canada / L'honorable James Kelleher, Minister of Commerce / Gouvernement du Canada

FONDS MUTUELS

Table listing various mutual funds with columns for fund name, type, and performance metrics.

Table listing various mutual funds with columns for fund name, type, and performance metrics.

Table listing non-member mutual funds with columns for fund name, type, and performance metrics.

avis de demande d'un permis d'alcool

Régie des permis d'alcool du Québec

Toute personne, société ou groupement visé dans l'art. 60 du Code de procédure civile...

Table with columns: Nom et adresse, Nature de la demande, Endroit d'exploitation. Lists various establishments and their alcohol permit details.

Le président et directeur général Ghislain K.-Lafamme, avocat

AVIS PUBLIC (AUX PROPRIÉTAIRES D'IMMEUBLES, CONTRACTEURS, PROMOTEURS IMMOBILIERS)

Le Centre Local de Services Communautaires La Source est à la recherche d'un local pour son point de service...

Toutes les propositions doivent parvenir au CLSC La Source avant le 1er avril 1985 à 14 heures...

— accessible aux handicapés, accessible par le transport en commun et devra prévoir des espaces de stationnement...

COMMUNAUTÉ URBAINE DE QUÉBEC APPEL D'OFFRES

PARC INDUSTRIEL MÉTROPOLITAIN DE QUÉBEC (BEAUPORT) PROLONGEMENT DE LA RUE ARDOUIN

PROJET NO 603

La Communauté urbaine de Québec recevra jusqu'à 13h00 le 28 mars 1985 des soumissions pour des travaux d'aqueduc, d'égout et de voirie...

Toute soumission doit être présentée sous enveloppe cachetée sur laquelle enveloppe sera bien indiquée "NE PAS OUVRIR"...

APPEL D'OFFRES Ameublement d'une école primaire à Ville St-Georges

Propriétaire: Commission scolaire des Erables 11600, boul. Lacroix Ville St-Georges de Beauce (Québec) G5Y 1L2

Ecole: École primaire Les Sittelles 15400, 10e Avenue Ville St-Georges de Beauce (Québec) G5Y 6G8

Responsable: Paulin Tanguay, directeur (418) 228-8834 ext. 22

APPEL D'OFFRES Seuls sont autorisés à soumissionner les commerces et les compagnies qui ont leur principale place d'affaires dans la province de Québec.

- bureaux élèves
— mobilier métal
— bibliothèque (rayons)
— mobilier en bois
— mobilier de secrétariat
— mobilier de bureau
— cuisinette
— audio-visuel
— instruments de musique
— gymnase
— matériel complémentaire (taille-crayons, globes terrestres, brochures, etc.)
— entreposage/réparations
— entretien ménager

Les soumissions devront être accompagnées d'un chèque visé au montant de 3% de la soumission et fait à l'ordre du propriétaire, la Commission scolaire des Erables.

Les soumissions seront placées dans des enveloppes cachetées et adressées au soussigné et seront reçues au Centre administratif de la Commission scolaire des Erables...

Le propriétaire ne s'engage à accepter aucune des soumissions reçues.

Le Directeur général, Patrick Rodrigue



SOCIÉTÉ QUÉBÉCOISE D'ASSAINISSEMENT DES EAUX Travaux dans la ville de Saint-Georges-Ouest

Appel d'offres no: 137-2-01-41-02 Pour 15h00 Le jeudi 4 avril 1985

La Société québécoise d'assainissement des eaux et la ville de Saint-Georges-Ouest requerront des offres pour effectuer les travaux suivants:

- PARTIE A - TRAVAUX D'ASSAINISSEMENT
— Fourniture et pose de conduites d'égout domestique de diamètre variant de 200 à 375 mm sur une longueur d'environ 897 mètres;
— Fourniture et pose de conduites d'égout pluvial de diamètre variant de 300 à 600 mm sur une longueur d'environ 366 mètres.

- PARTIE B - TRAVAUX MUNICIPAUX
— Fourniture et pose de conduites d'égout domestique de diamètre variant de 200 à 300 mm sur une longueur d'environ 201 mètres;
— Fourniture et pose de conduites d'aqueduc de diamètre variant de 40 à 200 mm sur une longueur d'environ 646 mètres.

DOCUMENTS DISPONIBLES

Lieu de vente: Société québécoise d'assainissement des eaux, Service de l'approvisionnement, 475, rue St-Amable, R.C. 150, Québec (Québec) G1R 5E4. Tél.: (418) 641-0711.

Prix: 75,00 non remboursable, par chèque visé ou mandat payable à la Société québécoise d'assainissement des eaux.

Lieux de consultation: Hôtel de ville de Saint-Georges-Ouest; Association de la Construction de Montréal et de Québec; Association des constructeurs de routes et grands travaux du Québec; Bureaux de la Société à Montréal et à Québec.

OUVERTURE DES SOUMISSIONS

Lieu: Hôtel de ville de Saint-Georges-Ouest: a/s M. Laurent Nadeau, Directeur général, 1500, 6ème Avenue, Ville Saint-Georges-Ouest, Comité de Beauce (Québec) G5Y 3W1.

Date et heure: Le jeudi, 4 avril 1985 à 15h00.

DÉPÔTS DE SOUMISSIONS

Montants: 30.000 \$ PARTIE A - Travaux d'assainissement 29.000 \$ PARTIE B - Travaux municipaux

Forme: Deux (2) chèques officiels ou visés tirés sur une banque à charte du Canada ou sur une caisse populaire ou deux (2) cautionnements de soumission.

RENSEIGNEMENTS

Pour tous renseignements concernant le contenu du document d'appel d'offres, veuillez communiquer avec M. André Cyr, agent d'approvisionnement. Tél.: (418) 641-0711.

Seules les personnes, sociétés, compagnies et corporations, ayant leur principale place d'affaires au Québec, qui détiennent une licence appropriée en vertu de la loi sur la qualification professionnelle des entrepreneurs de construction et qui auront obtenu le document d'appel d'offres directement à la Société québécoise d'assainissement des eaux sont admises à soumissionner.

La Société québécoise d'assainissement des eaux et la ville de Saint-Georges-Ouest ne s'engagent à accepter ni la plus basse ni aucune des soumissions.

Francine Constantineau, ing. 40-11-85-85 Directeur, approvisionnement et contrats.

EN BREF...

Escompte en légère baisse

Le taux d'escompte de la Banque du Canada a retrahi de 11,81 à 11,69 pour 100 hier. Il s'agit de son premier recul après six semaines consécutives de hausses notables.

Le \$ restera fort

La plupart des directeurs financiers de 50 sociétés multinationales interrogés par la Bank of America prévoient que le dollar demeurera "fort" au second trimestre, a annoncé jeudi cette banque à l'issue d'une enquête effectuée le 12 mars.

Contrat fédéral

Une entreprise de Cap-Rouge, Industries PBL Inc., vient d'obtenir un contrat de \$390.120 du gouvernement fédéral. L'entreprise fournira de l'équipement de réfrigération à Pêche et Océans Canada.



APPEL D'OFFRES LA VILLE DE QUÉBEC GARE INTERMODALE INFRASTRUCTURE

(Rez-de-chaussée: finition architecturale, mécanique et électricité) PHASE V

AVIS PUBLIC est, par les présentes, donné que des offres cachetées, scellées et adressées au greffier de la Ville, Hôtel de Ville de Québec, 2, rue Desjardins, Québec, seront reçues jusqu'au mercredi 10 avril 1985 à QUATORZE HEURES QUINZE MINUTES (14 heures, heure locale) pour des travaux relatifs à la construction des infrastructures de la Gare intermodale.

Les plans, devis, documents contractuels, conditions et exigences de soumission et autres renseignements pour cette soumission pourront être obtenus au bureau de DUMAJEV L'ÉCÉ Groupe-Conseil, 240, chemin Ste-Foy, C.P. 1497, Terminal Québec (Québec) G1K 7J1, aux soins de monsieur Jean Gariepy, ing., à compter du 18 mars 1985, contre le dépôt d'un chèque visé à l'ordre de la Ville de Québec, au montant de CINQ CENTS dollars (\$500), remboursable aux entrepreneurs généraux qui auront présenté une soumission.

Toute soumissionnaire qui voudra se procurer une copie des plans et devis se rattachant à sa spécialité pourra le faire contre le dépôt d'un chèque visé fait à l'ordre de la Ville de Québec, au montant de CENT dollars (\$100) non remboursable.

Les soumissionnaires dont les spécialités sont assujetties au Bureau des soumissions, déposées de Québec, doivent prendre entente directement avec cet organisme pour l'acheminement de leurs soumissions.

Toute soumission devra être accompagnée d'un cautionnement de soumission ou d'un chèque visé fait à l'ordre du Propriétaire pour un montant de QUATRE CENT MILLE dollars (\$400 000).

Une rencontre d'information aura lieu à la salle de conférence du chantier (entree) rue Abraham-Martin le mardi 26 mars 1985 à 14 h 00 heures. Les informations fournies lors de cette rencontre sont nécessaires à la préparation de la soumission et le Propriétaire n'acceptera aucune réclamation d'un soumissionnaire qui n'aura pas assisté à cette rencontre.

La Ville de Québec ne s'engage à accepter ni la plus basse ni aucune des soumissions reçues. Québec, Le 13 mars 1985. LE GREFFIER DE LA VILLE Anloine Carrier, avocat



appel d'offres

Les soumissions pour les appels d'offres mentionnés ci-dessous seront reçues et ouvertes par la Société des alcools du Québec au plus tard à l'heure et la date spécifiées, tel que stipulé au document d'appel d'offres.

PROJET: SACS VINIERS 4 LITRES DOSSIER: SP-592

Jeudi le 28 mars 1985 à 15:00 heures (heure locale)

Les documents complets d'appel d'offres sont disponibles du lundi au jeudi (inclusivement) de 8:30 heures à 12:30 heures et 13:30 à 17:00 heures et le vendredi de 8:30 heures à 12:30 heures, aux adresses suivantes:

SIÈGE SOCIAL 905 Ave de Lorimier Montréal, QC H2K 3V9

CENTRE DE DISTRIBUTION DE MONTRÉAL 2021 des Fûtailles Montréal, QC H1N 3M7

CENTRE DE DISTRIBUTION DE QUÉBEC 2900 rue Einstein Ste-Foy, QC G1X 3X4

Un versement remboursable de cinquante (\$50.00) dollars est requis pour obtenir un document d'appel d'offres ainsi que pour chaque exemplaire additionnel. Ce montant est payable en argent comptant ou sous forme de chèque visé tiré sur une banque à charte canadienne ou sur une caisse d'épargne ou de crédit du Québec à l'ordre de la Société des alcools du Québec. Les documents complets d'appel d'offres sont également disponibles gratuitement pour consultation sur place.

Lorsque requis, le soumissionnaire doit fournir avec sa soumission comme garantie de soumission, soit un chèque visé en monnaie légale canadienne établi à l'ordre de la Société des alcools du Québec et tiré sur une banque à charte du Canada ou sur une caisse d'épargne ou de crédit du Québec pour la valeur spécifiée, soit une police de garantie équivalente, souscrite par une compagnie autorisée à se porter caution dans le Québec.

Seules les personnes, sociétés, compagnies et corporations qui auront obtenu le document d'appel d'offres directement de la Société des alcools du Québec sont admises à soumissionner.

La Société des alcools du Québec ne s'engage à accepter ni la plus basse, ni aucune des soumissions reçues.

appel d'offres

Gouvernement du Québec Ministère de l'Éducation Direction des communications

PROJET: Photogravure Le présent appel d'offres s'adresse à des firmes spécialisées en photogravure. Il concerne la réalisation de films noir et blanc, de vélox, de séparations de couleurs et de "Color Key".

Pour être admis à soumissionner il faut: 1 - avoir sa principale place d'affaires dans la région immédiate de Québec; 2 - assister à la réunion d'information. La réunion d'information aura lieu le 21 mars 1985 à 10 heures à l'adresse suivante:

Ministère de l'Éducation Direction des communications, Service des publications 1035, rue De La Chevrotière, 16e étage Québec G1R 5A5

Les soumissions doivent parvenir à la même adresse, au plus tard le 27 mars 1985 à 14 heures. Le ministère ne sera lié par aucune des soumissions, même pas la plus basse. Le sous-ministre, THOMAS-J. BOUDREAU

appel de candidatures

Gouvernement du Québec Ministère des Transports

Services professionnels reliés à la construction, au génie général, ou aux sciences physiques. Spécialité: structure de pont

Projet: 1140-84-321 - Reflection, addition d'une cinquième voie, addition d'une piste cyclable et élargissement du pont Visu, route 335, au-dessus de la rivière des Prairies, reliant Montréal à Laval.

Les intéressés peuvent obtenir les documents pertinents aux adresses suivantes: Service des Contrats, Ministère des Transports, 200, boul. St-Cyrille est (20e) Québec, Qué. G1K 4Y9

Les propositions doivent parvenir aux mêmes adresses mentionnées ci-haut, pour le mardi 9 avril 1985 à 15:00 heures, date et heure de la clôture de la réception des propositions. Seuls sont admis à présenter une proposition les personnes physiques, sociétés ou corporations ayant une place d'affaires au Québec. Le Ministère n'est tenu d'accepter aucune des propositions reçues. Le sous-ministre Pierre Michaud, ing.

AVIS PUBLIC PROJET D'INTERCEPTEUR DES EAUX USÉES DE LA RIVE-SUD DE MONTRÉAL, TRONÇON LONGUEUIL

AVIS LONGUEUIL Avis est donné au public qu'il lui est loisible de consulter le dossier afférent au projet susmentionné qui comprend notamment une étude d'impact sur l'environnement préparée en vertu des dispositions de la section IV A de la Loi sur la qualité de l'environnement (L.R.Q., chapitre Q-2).

Cette étude d'impact sur l'environnement a été présentée au ministre de l'Environnement qui l'a rendue publique le 1er mars 1985 et l'a mise à la disposition du public pour fins de consultation le 4 mars 1985. Ce dossier est notamment disponible pour consultation par le public durant les heures normales de bureau aux adresses suivantes:

— Office de protection du consommateur 101, place Charles-Lemoyne, bureau 223 Édifice Port de Mer Longueuil (tél.: 514-463-1638)

— Centre local des services sociaux ouest (C.L.S.C.) 201, boulevard Curé-Poirier ouest Longueuil (514-651-9830)

— Locaux permanents d'audiences publiques sur l'environnement à Montréal 5199, rue Sherbrooke est, porte 3860 Montréal (514-873-7790)

— Québec à Québec 12, rue Ste-Anne, 1er étage Québec (418-643-7447)

On peut y obtenir la liste des lots touchés par ce projet. En vertu de l'article 6.3 de la Loi sur la qualité de l'environnement (L.R.Q., c. Q-2), le ministre de l'Environnement a donné au bureau d'audiences publiques sur l'environnement, à compter du 4 avril 1985, le mandat de tenir une audience publique sur le projet et lui faire rapport pour le 4 août 1985 de ses constatations ainsi que de l'analyse qu'il en a faite. Le 15 mars 1985

Cet avis est publié par LA VILLE DE LONGUEUIL, conformément au Règlement général relatif à l'évaluation et à l'examen des impacts sur l'environnement adopté en vertu de la Loi sur la qualité de l'environnement (L.R.Q., chapitre Q-2).

appel d'offres

Gouvernement du Québec

Les ministères ne s'engagent à accepter aucune des soumissions, même la plus haute. Ministère des Transports VENTE PAR SOUMISSIONS PUBLIQUES DOSSIER: 9-84-00359-0

Des soumissions cachetées seront reçues par le ministère des Transports pour la vente d'un terrain vacant portant le numéro Prg. 32 du cadastre officiel de la paroisse de Ste-Anne, municipalité de Ville de Beauséjour, comté de Charlevoix.

Ce terrain contient une superficie totale de deux mille cent cinquante-sept mètres carrés et six dixèmes (2 157,6). La mise à prix est fixée à vingt-deux mille cinq cents dollars (22 500\$). Aucune offre inférieure ne sera acceptée.

Pour être valide, toutes les soumissions devront être accompagnées d'un chèque visé au montant de deux mille deux cents dollars (2 200\$) fait à l'ordre du ministre des Finances, le solde étant payable à la signature de l'acte notaire.

Le chèque au montant de deux mille deux cents dollars (2 200\$) sera remis au soumissionnaire sauf s'il est l'adjudicataire. Le chèque sera encaissé et confié, à titre de dommages-intérêts, si l'adjudicataire ne donne pas suite à son offre. Les honoraires du notaire, des frais connexes ainsi qu'une copie pour le vendeur seront payés par l'acheteur. L'acquéreur devra prendre le terrain dans son état actuel avec toutes les servitudes actives et passives, apparentes et occultes et s'oblige de plus à respecter toutes et chacune des obligations auxquelles s'est engagé le vendeur par son titre d'acquisition. Le ministère des Transports ne fournit aucun titre ni certificat de recherches ou de localisation. L'acquéreur n'exige ni bornage, ni arpentage, ni délimitation, déclarant bien connaître les lieux qu'il acquiert, comme leur étendue et situation. Clauses spéciales: Une servitude de drainage et une servitude de non-access à l'intersection de la route 138 et le chemin de la Polyvalente seront imposées lors de la signature du contrat. Le ministère des Transports se réserve le droit d'annuler cet appel d'offres en tout temps avant l'adjudication et ne s'engage à accepter ni la plus haute ni aucune des soumissions. Les soumissions seront reçues au ministère des Transports, Service de l'expropriation, 1995, boul. Charvet ouest, Ste-Foy, Québec, G1H 4H9, jusqu'à 14 h 00 heures, le 2 avril 1985. Les soumissionnaires devront indiquer dans le coin gauche de leur enveloppe, la mention suivante: "Soumission pour achat d'immeuble, dossier: 9-84-00359-0". Les soumissions devront être adressées à: Pierre Dorion, e.a. Représentant régional 1995, boul. Charvet ouest Ste-Foy, Québec, G1H 4H9 Clôture des soumissions: le 2 avril 1985 à 14 h 00 heures. Le sous-ministre Pierre Michaud, ing.

Québec

LES ANNONCES CLASSEES 647-3311

A votre service de 8h30 à 17h30, du lundi au vendredi

Toutes les petites annonces reçues avant 17h30 seront publiées le lendemain. Veuillez lire attentivement votre annonce.

Toutes les annonces prises par téléphone sont relues à l'annonceur.

En cas d'erreur, il faut nous en aviser le plus tôt possible, car notre responsabilité se limite à la période comprise entre la première parution erronée et le premier jour ouvrable suivant cette parution. Nous ne sommes responsables que du montant facturé pour la période précitée.

Frais par numéro de département: 15\$

Bien que tous les efforts soient faits pour assurer un service adéquat, l'annonceur accepte que l'éditeur ne soit pas tenu responsable des dommages qui pourraient survenir de l'utilisation de ce service particulier de livraison du courrier.

COMPOSEZ 647-3311

AVIS
101 à 110

101 ACTIVITÉS DIVERSES
CABANE A SUCRE ALLIAGE
879-3650, 879-3505

106 MESSAGES PERSONNELS
DAME distinguée, 48 ans, belle apparence, désire rencontrer monsieur travailleur au salaire, 35-40 ans, but sérieux, 227-4078 (Dépt 045, Le Soleil, 390 et St-Vallier, Québec, Q1K 7J8)

107 AGENCES DE RENCONTRE
MME HAMEL ENR. LC
AGENCE MATRIMONIALE
2072 Chaudière, Ste-Foy
But sérieux, 681-0169

108 PERDU - TROUVÉ
PERDUS lunettes, face Place Des Citoyens, 522-7429
PERDU golden retriever, tatoué excellent, 522-3260

SERVICES ET VENTES
120 à 247

128 AMEUBLEMENT
AMEUBLEMENT pour 3 pièces, en chêne et mirail, plus stores verticaux, matelas, 3,300 \$ d'occasion, 687-4892

REVENDEZ-VOUS
Rendez-vous ou vendez pour magasiner, acheter, vendre. Ex: 105 superpous 298\$, réfrigérateur 65 \$ p.c. 779\$, cuisinière 24 \$, 439\$, laveuse 279\$, sècheuse 179\$, chambre à coucher 289\$, table 199\$, 259\$, comptoir 19 \$, 389\$, four micro-onde 1 \$ c.c. 449\$, 599\$, 699\$, 799\$, 899\$, 999\$, garantie 10 ans, 189\$, 34 \$, 299\$, 399\$, 499\$, 599\$, 699\$, 799\$, 899\$, 999\$, 1099\$, 1199\$, 1299\$, 1399\$, 1499\$, 1599\$, 1699\$, 1799\$, 1899\$, 1999\$, 2099\$, 2199\$, 2299\$, 2399\$, 2499\$, 2599\$, 2699\$, 2799\$, 2899\$, 2999\$, 3099\$, 3199\$, 3299\$, 3399\$, 3499\$, 3599\$, 3699\$, 3799\$, 3899\$, 3999\$, 4099\$, 4199\$, 4299\$, 4399\$, 4499\$, 4599\$, 4699\$, 4799\$, 4899\$, 4999\$, 5099\$, 5199\$, 5299\$, 5399\$, 5499\$, 5599\$, 5699\$, 5799\$, 5899\$, 5999\$, 6099\$, 6199\$, 6299\$, 6399\$, 6499\$, 6599\$, 6699\$, 6799\$, 6899\$, 6999\$, 7099\$, 7199\$, 7299\$, 7399\$, 7499\$, 7599\$, 7699\$, 7799\$, 7899\$, 7999\$, 8099\$, 8199\$, 8299\$, 8399\$, 8499\$, 8599\$, 8699\$, 8799\$, 8899\$, 8999\$, 9099\$, 9199\$, 9299\$, 9399\$, 9499\$, 9599\$, 9699\$, 9799\$, 9899\$, 9999\$, 10099\$, 10199\$, 10299\$, 10399\$, 10499\$, 10599\$, 10699\$, 10799\$, 10899\$, 10999\$, 11099\$, 11199\$, 11299\$, 11399\$, 11499\$, 11599\$, 11699\$, 11799\$, 11899\$, 11999\$, 12099\$, 12199\$, 12299\$, 12399\$, 12499\$, 12599\$, 12699\$, 12799\$, 12899\$, 12999\$, 13099\$, 13199\$, 13299\$, 13399\$, 13499\$, 13599\$, 13699\$, 13799\$, 13899\$, 13999\$, 14099\$, 14199\$, 14299\$, 14399\$, 14499\$, 14599\$, 14699\$, 14799\$, 14899\$, 14999\$, 15099\$, 15199\$, 15299\$, 15399\$, 15499\$, 15599\$, 15699\$, 15799\$, 15899\$, 15999\$, 16099\$, 16199\$, 16299\$, 16399\$, 16499\$, 16599\$, 16699\$, 16799\$, 16899\$, 16999\$, 17099\$, 17199\$, 17299\$, 17399\$, 17499\$, 17599\$, 17699\$, 17799\$, 17899\$, 17999\$, 18099\$, 18199\$, 18299\$, 18399\$, 18499\$, 18599\$, 18699\$, 18799\$, 18899\$, 18999\$, 19099\$, 19199\$, 19299\$, 19399\$, 19499\$, 19599\$, 19699\$, 19799\$, 19899\$, 19999\$, 20099\$, 20199\$, 20299\$, 20399\$, 20499\$, 20599\$, 20699\$, 20799\$, 20899\$, 20999\$, 21099\$, 21199\$, 21299\$, 21399\$, 21499\$, 21599\$, 21699\$, 21799\$, 21899\$, 21999\$, 22099\$, 22199\$, 22299\$, 22399\$, 22499\$, 22599\$, 22699\$, 22799\$, 22899\$, 22999\$, 23099\$, 23199\$, 23299\$, 23399\$, 23499\$, 23599\$, 23699\$, 23799\$, 23899\$, 23999\$, 24099\$, 24199\$, 24299\$, 24399\$, 24499\$, 24599\$, 24699\$, 24799\$, 24899\$, 24999\$, 25099\$, 25199\$, 25299\$, 25399\$, 25499\$, 25599\$, 25699\$, 25799\$, 25899\$, 25999\$, 26099\$, 26199\$, 26299\$, 26399\$, 26499\$, 26599\$, 26699\$, 26799\$, 26899\$, 26999\$, 27099\$, 27199\$, 27299\$, 27399\$, 27499\$, 27599\$, 27699\$, 27799\$, 27899\$, 27999\$, 28099\$, 28199\$, 28299\$, 28399\$, 28499\$, 28599\$, 28699\$, 28799\$, 28899\$, 28999\$, 29099\$, 29199\$, 29299\$, 29399\$, 29499\$, 29599\$, 29699\$, 29799\$, 29899\$, 29999\$, 30099\$, 30199\$, 30299\$, 30399\$, 30499\$, 30599\$, 30699\$, 30799\$, 30899\$, 30999\$, 31099\$, 31199\$, 31299\$, 31399\$, 31499\$, 31599\$, 31699\$, 31799\$, 31899\$, 31999\$, 32099\$, 32199\$, 32299\$, 32399\$, 32499\$, 32599\$, 32699\$, 32799\$, 32899\$, 32999\$, 33099\$, 33199\$, 33299\$, 33399\$, 33499\$, 33599\$, 33699\$, 33799\$, 33899\$, 33999\$, 34099\$, 34199\$, 34299\$, 34399\$, 34499\$, 34599\$, 34699\$, 34799\$, 34899\$, 34999\$, 35099\$, 35199\$, 35299\$, 35399\$, 35499\$, 35599\$, 35699\$, 35799\$, 35899\$, 35999\$, 36099\$, 36199\$, 36299\$, 36399\$, 36499\$, 36599\$, 36699\$, 36799\$, 36899\$, 36999\$, 37099\$, 37199\$, 37299\$, 37399\$, 37499\$, 37599\$, 37699\$, 37799\$, 37899\$, 37999\$, 38099\$, 38199\$, 38299\$, 38399\$, 38499\$, 38599\$, 38699\$, 38799\$, 38899\$, 38999\$, 39099\$, 39199\$, 39299\$, 39399\$, 39499\$, 39599\$, 39699\$, 39799\$, 39899\$, 39999\$, 40099\$, 40199\$, 40299\$, 40399\$, 40499\$, 40599\$, 40699\$, 40799\$, 40899\$, 40999\$, 41099\$, 41199\$, 41299\$, 41399\$, 41499\$, 41599\$, 41699\$, 41799\$, 41899\$, 41999\$, 42099\$, 42199\$, 42299\$, 42399\$, 42499\$, 42599\$, 42699\$, 42799\$, 42899\$, 42999\$, 43099\$, 43199\$, 43299\$, 43399\$, 43499\$, 43599\$, 43699\$, 43799\$, 43899\$, 43999\$, 44099\$, 44199\$, 44299\$, 44399\$, 44499\$, 44599\$, 44699\$, 44799\$, 44899\$, 44999\$, 45099\$, 45199\$, 45299\$, 45399\$, 45499\$, 45599\$, 45699\$, 45799\$, 45899\$, 45999\$, 46099\$, 46199\$, 46299\$, 46399\$, 46499\$, 46599\$, 46699\$, 46799\$, 46899\$, 46999\$, 47099\$, 47199\$, 47299\$, 47399\$, 47499\$, 47599\$, 47699\$, 47799\$, 47899\$, 47999\$, 48099\$, 48199\$, 48299\$, 48399\$, 48499\$, 48599\$, 48699\$, 48799\$, 48899\$, 48999\$, 49099\$, 49199\$, 49299\$, 49399\$, 49499\$, 49599\$, 49699\$, 49799\$, 49899\$, 49999\$, 50099\$, 50199\$, 50299\$, 50399\$, 50499\$, 50599\$, 50699\$, 50799\$, 50899\$, 50999\$, 51099\$, 51199\$, 51299\$, 51399\$, 51499\$, 51599\$, 51699\$, 51799\$, 51899\$, 51999\$, 52099\$, 52199\$, 52299\$, 52399\$, 52499\$, 52599\$, 52699\$, 52799\$, 52899\$, 52999\$, 53099\$, 53199\$, 53299\$, 53399\$, 53499\$, 53599\$, 53699\$, 53799\$, 53899\$, 53999\$, 54099\$, 54199\$, 54299\$, 54399\$, 54499\$, 54599\$, 54699\$, 54799\$, 54899\$, 54999\$, 55099\$, 55199\$, 55299\$, 55399\$, 55499\$, 55599\$, 55699\$, 55799\$, 55899\$, 55999\$, 56099\$, 56199\$, 56299\$, 56399\$, 56499\$, 56599\$, 56699\$, 56799\$, 56899\$, 56999\$, 57099\$, 57199\$, 57299\$, 57399\$, 57499\$, 57599\$, 57699\$, 57799\$, 57899\$, 57999\$, 58099\$, 58199\$, 58299\$, 58399\$, 58499\$, 58599\$, 58699\$, 58799\$, 58899\$, 58999\$, 59099\$, 59199\$, 59299\$, 59399\$, 59499\$, 59599\$, 59699\$, 59799\$, 59899\$, 59999\$, 60099\$, 60199\$, 60299\$, 60399\$, 60499\$, 60599\$, 60699\$, 60799\$, 60899\$, 60999\$, 61099\$, 61199\$, 61299\$, 61399\$, 61499\$, 61599\$, 61699\$, 61799\$, 61899\$, 61999\$, 62099\$, 62199\$, 62299\$, 62399\$, 62499\$, 62599\$, 62699\$, 62799\$, 62899\$, 62999\$, 63099\$, 63199\$, 63299\$, 63399\$, 63499\$, 63599\$, 63699\$, 63799\$, 63899\$, 63999\$, 64099\$, 64199\$, 64299\$, 64399\$, 64499\$, 64599\$, 64699\$, 64799\$, 64899\$, 64999\$, 65099\$, 65199\$, 65299\$, 65399\$, 65499\$, 65599\$, 65699\$, 65799\$, 65899\$, 65999\$, 66099\$, 66199\$, 66299\$, 66399\$, 66499\$, 66599\$, 66699\$, 66799\$, 66899\$, 66999\$, 67099\$, 67199\$, 67299\$, 67399\$, 67499\$, 67599\$, 67699\$, 67799\$, 67899\$, 67999\$, 68099\$, 68199\$, 68299\$, 68399\$, 68499\$, 68599\$, 68699\$, 68799\$, 68899\$, 68999\$, 69099\$, 69199\$, 69299\$, 69399\$, 69499\$, 69599\$, 69699\$, 69799\$, 69899\$, 69999\$, 70099\$, 70199\$, 70299\$, 70399\$, 70499\$, 70599\$, 70699\$, 70799\$, 70899\$, 70999\$, 71099\$, 71199\$, 71299\$, 71399\$, 71499\$, 71599\$, 71699\$, 71799\$, 71899\$, 71999\$, 72099\$, 72199\$, 72299\$, 72399\$, 72499\$, 72599\$, 72699\$, 72799\$, 72899\$, 72999\$, 73099\$, 73199\$, 73299\$, 73399\$, 73499\$, 73599\$, 73699\$, 73799\$, 73899\$, 73999\$, 74099\$, 74199\$, 74299\$, 74399\$, 74499\$, 74599\$, 74699\$, 74799\$, 74899\$, 74999\$, 75099\$, 75199\$, 75299\$, 75399\$, 75499\$, 75599\$, 75699\$, 75799\$, 75899\$, 75999\$, 76099\$, 76199\$, 76299\$, 76399\$, 76499\$, 76599\$, 76699\$, 76799\$, 76899\$, 76999\$, 77099\$, 77199\$, 77299\$, 77399\$, 77499\$, 77599\$, 77699\$, 77799\$, 77899\$, 77999\$, 78099\$, 78199\$, 78299\$, 78399\$, 78499\$, 78599\$, 78699\$, 78799\$, 78899\$, 78999\$, 79099\$, 79199\$, 79299\$, 79399\$, 79499\$, 79599\$, 79699\$, 79799\$, 79899\$, 79999\$, 80099\$, 80199\$, 80299\$, 80399\$, 80499\$, 80599\$, 80699\$, 80799\$, 80899\$, 80999\$, 81099\$, 81199\$, 81299\$, 81399\$, 81499\$, 81599\$, 81699\$, 81799\$, 81899\$, 81999\$, 82099\$, 82199\$, 82299\$, 82399\$, 82499\$, 82599\$, 82699\$, 82799\$, 82899\$, 82999\$, 83099\$, 83199\$, 83299\$, 83399\$, 83499\$, 83599\$, 83699\$, 83799\$, 83899\$, 83999\$, 84099\$, 84199\$, 84299\$, 84399\$, 84499\$, 84599\$, 84699\$, 84799\$, 84899\$, 84999\$, 85099\$, 85199\$, 85299\$, 85399\$, 85499\$, 85599\$, 85699\$, 85799\$, 85899\$, 85999\$, 86099\$, 86199\$, 86299\$, 86399\$, 86499\$, 86599\$, 86699\$, 86799\$, 86899\$, 86999\$, 87099\$, 87199\$, 87299\$, 87399\$, 87499\$, 87599\$, 87699\$, 87799\$, 87899\$, 87999\$, 88099\$, 88199\$, 88299\$, 88399\$, 88499\$, 88599\$, 88699\$, 88799\$, 88899\$, 88999\$, 89099\$, 89199\$, 89299\$, 89399\$, 89499\$, 89599\$, 89699\$, 89799\$, 89899\$, 89999\$, 90099\$, 90199\$, 90299\$, 90399\$, 90499\$, 90599\$, 90699\$, 90799\$, 90899\$, 90999\$, 91099\$, 91199\$, 91299\$, 91399\$, 91499\$, 91599\$, 91699\$, 91799\$, 91899\$, 91999\$, 92099\$, 92199\$, 92299\$, 92399\$, 92499\$, 92599\$, 92699\$, 92799\$, 92899\$, 92999\$, 93099\$, 93199\$, 93299\$, 93399\$, 93499\$, 93599\$, 93699\$, 93799\$, 93899\$, 93999\$, 94099\$, 94199\$, 94299\$, 94399\$, 94499\$, 94599\$, 94699\$, 94799\$, 94899\$, 94999\$, 95099\$, 95199\$, 95299\$, 95399\$, 95499\$, 95599\$, 95699\$, 95799\$, 95899\$, 95999\$, 96099\$, 96199\$, 96299\$, 96399\$, 96499\$, 96599\$, 96699\$, 96799\$, 96899\$, 96999\$, 97099\$, 97199\$, 97299\$, 97399\$, 97499\$, 97599\$, 97699\$, 97799\$, 97899\$, 97999\$, 98099\$, 98199\$, 98299\$, 98399\$, 98499\$, 98599\$, 98699\$, 98799\$, 98899\$, 98999\$, 99099\$, 99199\$, 99299\$, 99399\$, 99499\$, 99599\$, 99699\$, 99799\$, 99899\$, 99999\$, 100099\$, 100199\$, 100299\$, 100399\$, 100499\$, 100599\$, 100699\$, 100799\$, 100899\$, 100999\$, 101099\$, 101199\$, 101299\$, 101399\$, 101499\$, 101599\$, 101699\$, 101799\$, 101899\$, 101999\$, 102099\$, 102199\$, 102299\$, 102399\$, 102499\$, 102599\$, 102699\$, 102799\$, 102899\$, 102999\$, 103099\$, 103199\$, 103299\$, 103399\$, 103499\$, 103599\$, 103699\$, 103799\$, 103899\$, 103999\$, 104099\$, 104199\$, 104299\$, 104399\$, 104499\$, 104599\$, 104699\$, 104799\$, 104899\$, 104999\$, 105099\$, 105199\$, 105299\$, 105399\$, 105499\$, 105599\$, 105699\$, 105799\$, 105899\$, 105999\$, 106099\$, 106199\$, 106299\$, 106399\$, 106499\$, 106599\$, 106699\$, 106799\$, 106899\$, 106999\$, 107099\$, 107199\$, 107299\$, 107399\$, 107499\$, 107599\$, 107699\$, 107799\$, 107899\$, 107999\$, 108099\$, 108199\$, 108299\$, 108399\$, 108499\$, 108599\$, 108699\$, 108799\$, 108899\$, 108999\$, 109099\$, 109199\$, 109299\$, 109399\$, 109499\$, 109599\$, 109699\$, 109799\$, 109899\$, 109999\$, 110099\$, 110199\$, 110299\$, 110399\$, 110499\$, 110599\$, 110699\$, 110799\$, 110899\$, 110999\$, 111099\$, 111199\$, 111299\$, 111399\$, 111499\$, 111599\$, 111699\$, 111799\$, 111899\$, 111999\$, 112099\$, 112199\$, 112299\$, 112399\$, 112499\$, 112599\$, 112699\$, 112799\$, 112899\$, 112999\$, 113099\$, 113199\$, 113299\$, 113399\$, 113499\$, 113599\$, 113699\$, 113799\$, 113899\$, 113999\$, 114099\$, 114199\$, 114299\$, 114399\$, 114499\$, 114599\$, 114699\$, 114799\$, 114899\$, 114999\$, 115099\$, 115199\$, 115299\$, 115399\$, 115499\$, 115599\$, 115699\$, 115799\$, 115899\$, 115999\$, 116099\$, 116199\$, 116299\$, 116399\$, 116499\$, 116599\$, 116699\$, 116799\$, 116899\$, 116999\$, 117099\$, 117199\$, 117299\$, 117399\$, 117499\$, 117599\$, 117699\$, 117799\$, 117899\$, 117999\$, 118099\$, 118199\$, 118299\$, 118399\$, 118499\$, 118599\$, 118699\$, 118799\$, 118899\$, 118999\$, 119099\$, 119199\$, 119299\$, 119399\$, 119499\$, 119599\$, 119699\$, 119799\$, 119899\$, 119999\$, 120099\$, 120199\$, 120299\$, 120399\$, 120499\$, 120599\$, 120699\$, 120799\$, 120899\$, 120999\$, 121099\$, 121199\$, 121299\$, 121399\$, 121499\$, 121599\$, 121699\$, 121799\$, 121899\$, 121999\$, 122099\$, 122199\$, 122299\$, 122399\$, 122499\$, 122599\$, 122699\$, 122799\$, 122899\$, 122999\$, 123099\$, 123199\$, 123299\$, 123399\$, 123499\$, 123599\$, 123699\$, 123799\$, 123899\$, 123999\$, 124099\$, 124199\$, 124299\$, 124399\$, 124499\$, 124599\$, 124699\$, 124799\$, 124899\$, 124999\$, 125099\$, 125199\$, 125299\$, 125399\$, 125499\$, 125599\$, 125699\$, 125799\$, 125899\$, 125999\$, 126099\$, 126199\$, 126299\$, 126399\$, 126499\$, 126599\$, 126699\$, 126799\$, 126899\$, 126999\$, 127099\$, 127199\$, 127299\$, 127399\$, 127499\$, 127599\$, 127699\$, 127799\$, 127899\$, 127999\$, 128099\$, 128199\$, 128299\$, 128399\$, 128499\$, 128599\$, 128699\$, 128799\$, 128899\$, 128999\$, 129099\$, 129199\$, 129299\$, 129399\$, 129499\$, 129599\$, 129699\$, 129799\$, 129899\$, 129999\$, 130099\$, 130199\$, 130299\$, 130399\$, 130499\$, 130599\$, 130699\$, 130799\$, 130899\$, 130999\$, 131099\$, 131199\$, 131299\$, 131399\$, 131499\$, 131599\$, 131699\$, 131799\$, 131899\$, 131999\$, 132099\$, 132199\$, 132299\$, 132399\$, 132499\$, 132599\$, 132699\$, 132799\$, 132899\$, 132999\$, 133099\$, 133199\$, 133299\$, 133399\$, 133499\$, 133599\$, 133699\$, 133799\$, 133899\$, 133999\$, 134099\$, 134199\$, 134299\$, 134399\$, 134499\$, 134599\$, 134699\$, 134799\$, 134899\$, 134999\$, 135099\$, 135199\$, 135299\$, 135399\$, 135499\$, 135599\$, 135699\$, 135799\$, 135899\$, 135999\$, 136099\$, 136199\$, 136299\$, 136399\$, 136499\$, 136599\$, 136699\$, 136799\$, 136899\$, 136999\$, 137099\$, 137199\$, 137299\$, 137399\$, 137499\$, 137599\$, 137699\$, 137799\$, 137899\$, 137999\$, 138099\$, 138199\$, 138299\$, 138399\$, 138499\$, 138599\$, 138699\$, 138799\$, 138899\$, 138999\$, 139099\$, 139199\$, 139299\$, 139399\$, 139499\$, 139599\$, 139699\$, 139799\$, 139899\$, 139999\$, 140099\$, 140199\$, 140299\$, 140399\$, 140499\$, 140599\$, 140699\$, 140799\$, 140899\$, 140999\$, 141099\$, 141199\$, 141299\$, 141399\$, 141499\$, 141599\$, 141699\$, 141799\$, 141899\$, 141999\$, 142099\$, 142199\$, 142299\$, 142399\$, 142499\$, 142599\$, 142699\$, 142799\$, 142899\$, 142999\$, 143099\$, 143199\$, 143299\$, 143399\$, 143499\$, 143599\$, 143699\$, 143799\$, 143899\$, 143999\$, 144099\$, 144199\$, 144299\$, 144399\$, 144499\$, 144599\$, 144699\$, 144799\$, 144899\$, 144999\$, 145099\$, 145199\$, 145299\$, 145399\$, 145499\$, 145599\$, 145699\$, 145799\$, 145899\$, 145999\$, 146099\$, 146199\$, 146299\$, 146399\$, 146499\$, 146599\$, 146699\$, 146799\$, 146899\$, 146999\$, 147099\$, 147199\$, 147299\$, 147399\$, 147499\$, 147599\$, 147699\$, 147799\$, 147899\$, 147999\$, 148099\$, 148199\$, 148299\$, 148399\$, 148499\$, 148599\$, 148699\$, 148799\$, 148899\$, 148999\$, 149099\$, 149199\$, 149299\$, 149399\$, 149499\$, 149599\$, 149699\$, 149799\$, 149899\$, 149999\$, 150099\$, 150199\$, 150299\$, 150399\$, 150499\$, 150599\$, 150699\$, 150799\$, 150899\$, 150999\$, 151099\$, 151199\$, 151299\$, 151399\$, 151499\$, 151599\$, 151699\$, 151799\$, 151899\$, 151999\$, 152099\$, 152199\$, 152299\$, 152399\$, 152499\$, 1525

C-6

LOGEMENTS suite

413 STE-FOY
AV. DELAGE
Très grand 4/2, disponible juin...

413 STE-FOY
JARDINS INNOVATION
Piscine extérieure et intérieure...

413 STE-FOY
RUE CONCORDE
RUE DE BOURGOGNE, 4/2 maison...

416 ST-SAUVEUR
GRAND 4/2 entièrement rénové...

432 MAISONS A LOUER
STE-FOY, rue Senneterre, 3 chambres...

455 ST-ROCH
PERMIS de cuisine, T.V., 1300...

475 CONDOMINIUM A VENDRE
CENTRE-VILLE, grand 4/2 ensoleillé...

475 CONDOMINIUM A VENDRE
MANRESSE II
Candès en rangée, Vue sur les Laurentides...

413 STE-FOY
Beaux 1 1/2 2/2 3/2 4/2
Duchêne et Quatre-Bourgeois...

289 CH. ST-LOUIS
2 1/2 semi-mobilié au meuble...

LES JARDINS DU VALLON
Près cégep et université, 2/2, 3/2...

4/2, 15 mai - 3/2, juin
MAI, 1/2 meuble, demi-sous-sol...

418 SILLERY
AGREABLES, 4/2, 4 1/2, 5 1/2, 6 1/2...

437 LOGEMENTS A PARTAGER
GRAND 4/2, libre maintenant...

470 CONDOMINIUM A LOUER
ARRIÈRE Croix Rouge, 4/2, non-fumeur...

JARDINS MERCI
Luxe, 900 p.c., vue fleurie, grand balcon...

STE-FOY
Site exceptionnel pour construction immédiate...

ACCESSIBLE
Près de tout, secteur résidentiel...

3366-70 CH. STE-FOY
LIBRES, 2/2, 3/2, 4/2 meublés ou non meublés...

APPARTEMENTS
MONTCALM
RUE MYRAND
3 1/2 pour juillet, 527-7648

A PLACE BÉLÉAI
Grand 4 1/2, semi-mobilié, 5000 \$...

APPARTEMENTS REPEINTS
PRES MINISTÈRE REVENU
658-5996

APPARTEMENTS
RUE MYRAND
3 1/2 pour juillet, 527-7648

AUX JARDINS
JEAN DURAND
4 1/2, 5 1/2, 6 1/2, 7 1/2, 8 1/2, 9 1/2...

AUX JARDINS
BEAUSOLEIL
3 1/2, 4 1/2, 5 1/2, 6 1/2, 7 1/2, 8 1/2...

AUX JARDINS
JEAN DURAND
4 1/2, 5 1/2, 6 1/2, 7 1/2, 8 1/2, 9 1/2...

AUX JARDINS
JEAN DURAND
4 1/2, 5 1/2, 6 1/2, 7 1/2, 8 1/2, 9 1/2...

AUX JARDINS
JEAN DURAND
4 1/2, 5 1/2, 6 1/2, 7 1/2, 8 1/2, 9 1/2...

AUX JARDINS
JEAN DURAND
4 1/2, 5 1/2, 6 1/2, 7 1/2, 8 1/2, 9 1/2...

AUX JARDINS
JEAN DURAND
4 1/2, 5 1/2, 6 1/2, 7 1/2, 8 1/2, 9 1/2...

AUX JARDINS
JEAN DURAND
4 1/2, 5 1/2, 6 1/2, 7 1/2, 8 1/2, 9 1/2...

AUX JARDINS
JEAN DURAND
4 1/2, 5 1/2, 6 1/2, 7 1/2, 8 1/2, 9 1/2...

AUX JARDINS
JEAN DURAND
4 1/2, 5 1/2, 6 1/2, 7 1/2, 8 1/2, 9 1/2...

AUX JARDINS
JEAN DURAND
4 1/2, 5 1/2, 6 1/2, 7 1/2, 8 1/2, 9 1/2...

AUX JARDINS
JEAN DURAND
4 1/2, 5 1/2, 6 1/2, 7 1/2, 8 1/2, 9 1/2...

MOT MYSTÈRE
7 Lettres
Le mot clef — Maladie de l'utérus

MOT MYSTÈRE
7 Lettres
Le mot clef — Maladie de l'utérus

MOT MYSTÈRE
7 Lettres
Le mot clef — Maladie de l'utérus

MOT MYSTÈRE
7 Lettres
Le mot clef — Maladie de l'utérus

MOT MYSTÈRE
7 Lettres
Le mot clef — Maladie de l'utérus

MOT MYSTÈRE
7 Lettres
Le mot clef — Maladie de l'utérus

MOT MYSTÈRE
7 Lettres
Le mot clef — Maladie de l'utérus

MOT MYSTÈRE
7 Lettres
Le mot clef — Maladie de l'utérus

MOT MYSTÈRE
7 Lettres
Le mot clef — Maladie de l'utérus

MOT MYSTÈRE
7 Lettres
Le mot clef — Maladie de l'utérus

MOT MYSTÈRE
7 Lettres
Le mot clef — Maladie de l'utérus

MOT MYSTÈRE
7 Lettres
Le mot clef — Maladie de l'utérus

MOT MYSTÈRE
7 Lettres
Le mot clef — Maladie de l'utérus

MOT MYSTÈRE
7 Lettres
Le mot clef — Maladie de l'utérus

MOT MYSTÈRE
7 Lettres
Le mot clef — Maladie de l'utérus

MOT MYSTÈRE
7 Lettres
Le mot clef — Maladie de l'utérus

MOT MYSTÈRE
7 Lettres
Le mot clef — Maladie de l'utérus

MOT MYSTÈRE
7 Lettres
Le mot clef — Maladie de l'utérus



LE COIN DE LA CRÉATIVITÉ
TAPIS DECORATIF
Vous réalisez facilement ce joli tapis multicolore...

470 CONDOMINIUM A LOUER
ARRIÈRE Croix Rouge, 4/2, non-fumeur...

475 CONDOMINIUM A VENDRE
ACCÈS facile, classe 3, 5 1/2 plus 2 salles de bain...

475 CONDOMINIUM A VENDRE
MANRESSE II
Candès en rangée, Vue sur les Laurentides...

475 CONDOMINIUM A VENDRE
MONTCALM, Nouveau! Grand studio usagé 5 1/2...

475 CONDOMINIUM A VENDRE
MONTCALM, Nouveau! Grand studio usagé 5 1/2...

475 CONDOMINIUM A VENDRE
CENTRE-VILLE, grand 4/2 ensoleillé...

475 CONDOMINIUM A VENDRE
MANRESSE II
Candès en rangée, Vue sur les Laurentides...

475 CONDOMINIUM A VENDRE
MONTCALM, Nouveau! Grand studio usagé 5 1/2...

475 CONDOMINIUM A VENDRE
MONTCALM, Nouveau! Grand studio usagé 5 1/2...

475 CONDOMINIUM A VENDRE
MONTCALM, Nouveau! Grand studio usagé 5 1/2...

475 CONDOMINIUM A VENDRE
CENTRE-VILLE, grand 4/2 ensoleillé...

475 CONDOMINIUM A VENDRE
MANRESSE II
Candès en rangée, Vue sur les Laurentides...

475 CONDOMINIUM A VENDRE
MONTCALM, Nouveau! Grand studio usagé 5 1/2...

475 CONDOMINIUM A VENDRE
MONTCALM, Nouveau! Grand studio usagé 5 1/2...

475 CONDOMINIUM A VENDRE
MONTCALM, Nouveau! Grand studio usagé 5 1/2...

475 CONDOMINIUM A VENDRE
CENTRE-VILLE, grand 4/2 ensoleillé...

475 CONDOMINIUM A VENDRE
MANRESSE II
Candès en rangée, Vue sur les Laurentides...

475 CONDOMINIUM A VENDRE
MONTCALM, Nouveau! Grand studio usagé 5 1/2...

475 CONDOMINIUM A VENDRE
MONTCALM, Nouveau! Grand studio usagé 5 1/2...

475 CONDOMINIUM A VENDRE
MONTCALM, Nouveau! Grand studio usagé 5 1/2...

475 CONDOMINIUM A VENDRE
CENTRE-VILLE, grand 4/2 ensoleillé...

475 CONDOMINIUM A VENDRE
MANRESSE II
Candès en rangée, Vue sur les Laurentides...

475 CONDOMINIUM A VENDRE
MONTCALM, Nouveau! Grand studio usagé 5 1/2...

475 CONDOMINIUM A VENDRE
MONTCALM, Nouveau! Grand studio usagé 5 1/2...

475 CONDOMINIUM A VENDRE
MONTCALM, Nouveau! Grand studio usagé 5 1/2...

475 CONDOMINIUM A VENDRE
CENTRE-VILLE, grand 4/2 ensoleillé...

475 CONDOMINIUM A VENDRE
MANRESSE II
Candès en rangée, Vue sur les Laurentides...

475 CONDOMINIUM A VENDRE
MONTCALM, Nouveau! Grand studio usagé 5 1/2...

475 CONDOMINIUM A VENDRE
MONTCALM, Nouveau! Grand studio usagé 5 1/2...

475 CONDOMINIUM A VENDRE
MONTCALM, Nouveau! Grand studio usagé 5 1/2...

475 CONDOMINIUM A VENDRE
CENTRE-VILLE, grand 4/2 ensoleillé...

475 CONDOMINIUM A VENDRE
MANRESSE II
Candès en rangée, Vue sur les Laurentides...

475 CONDOMINIUM A VENDRE
MONTCALM, Nouveau! Grand studio usagé 5 1/2...

475 CONDOMINIUM A VENDRE
MONTCALM, Nouveau! Grand studio usagé 5 1/2...

475 CONDOMINIUM A VENDRE
MONTCALM, Nouveau! Grand studio usagé 5 1/2...

475 CONDOMINIUM A VENDRE
CENTRE-VILLE, grand 4/2 ensoleillé...

475 CONDOMINIUM A VENDRE
MANRESSE II
Candès en rangée, Vue sur les Laurentides...

475 CONDOMINIUM A VENDRE
MONTCALM, Nouveau! Grand studio usagé 5 1/2...

475 CONDOMINIUM A VENDRE
MONTCALM, Nouveau! Grand studio usagé 5 1/2...

475 CONDOMINIUM A VENDRE
MONTCALM, Nouveau! Grand studio usagé 5 1/2...

475 CONDOMINIUM A VENDRE
CENTRE-VILLE, grand 4/2 ensoleillé...

475 CONDOMINIUM A VENDRE
MANRESSE II
Candès en rangée, Vue sur les Laurentides...

475 CONDOMINIUM A VENDRE
MONTCALM, Nouveau! Grand studio usagé 5 1/2...

475 CONDOMINIUM A VENDRE
MONTCALM, Nouveau! Grand studio usagé 5 1/2...

475 CONDOMINIUM A VENDRE
MONTCALM, Nouveau! Grand studio usagé 5 1/2...

475 CONDOMINIUM A VENDRE
CENTRE-VILLE, grand 4/2 ensoleillé...

475 CONDOMINIUM A VENDRE
MANRESSE II
Candès en rangée, Vue sur les Laurentides...

475 CONDOMINIUM A VENDRE
MONTCALM, Nouveau! Grand studio usagé 5 1/2...

475 CONDOMINIUM A VENDRE
MONTCALM, Nouveau! Grand studio usagé 5 1/2...

475 CONDOMINIUM A VENDRE
MONTCALM, Nouveau! Grand studio usagé 5 1/2...

Par la voie d'une pétition

Un assisté se défoule sur les syndicats

◆ Un bon jour — ou peut-être un mauvais —, Jacques-François Dagenais s'est dit que c'en était assez.

par Michel CORBEIL

Assez de ces prestations d'aide sociale qui sont moins généreuses pour ceux qui n'ont pas 30 ans; assez du manque d'emploi des jeunes et des revendications des syndicats du public et du parapublic; assez d'un système qui ne laisse pas de place pour ses cadets, s'est dit ce Montréalais de 35 ans, justement bénéficiaire de l'assistance sociale.

Il y a un mois environ, M. Dagenais a rédigé une pétition exigeant du gouvernement: la parité de l'aide sociale pour les moins de 30 ans parce que "tous les êtres humains sont égaux en valeur et en dignité et ont droit à une égale protection de la loi"; des emplois pour les chômeurs et assistés "avant de négocier et accorder tou-

te augmentation de salaire à tous les syndiqués et leurs syndicats du public et parapublic"; et "de reconnaître à la table des négociations des représentants des assistés et chômeurs du Québec".

Et, pour que "ça circule", il a insti \$250 de sa poche pour faire paraître une annonce dans un hebdomadaire de l'est de Montréal et expédier copie de sa requête à quelque 250 organismes pouvant rejoindre un peu partout au Québec des assistés ou chômeurs, depuis les patros de Québec jusqu'aux maisons de femmes, associations de mères célibataires ou maisons de jeunes situés à Montréal ou dans l'Est du Québec.

Faible réponse

Comme pour les demandes, M. Dagenais n'y est pas allé de main morte avec l'objectif: il visait à recueillir 200,000 noms. La réponse, elle, est plutôt faible. Moins de 100

personnes ont endossé la requête à ce jour.

À Montréal, M. Patrice Lorrain-Chenu, du Regroupement autonome des jeunes, a rapporté que "on l'a lue, mais on ne l'a pas signée. On est d'accord avec la prémisses (sur la parité de l'aide sociale), mais en désaccord avec le second point (blâmant les syndicats)". Au Patro Laval, de Québec, un responsable dit que "notre philosophie est de retrouver nos manches, pas de signer des pétitions."

Dans certains cas, le temps aurait manqué. Ainsi, à la Maison des jeunes de Port-Cartier, sur la Côte-Nord, Mme Nicole Gagné a signalé que l'équipe "est majoritairement favorable", mais qu'elle n'a pu en prendre connaissance qu'hier soir, les énergies allant d'abord à la relance de la maison fermée depuis quelques mois. Or, M. Dagenais s'était donné jusqu'à hier pour recevoir des appuis.

Pour ce diplômé en techniques de loisirs et en journalisme, le ralentissement de travail aux bureaux de postes a nuï à la pétition qui demandait l'appui des assistés et des chômeurs. "Et il faut savoir que les gens sur l'aide sociale ont peur d'être "coupés". Ce que je comprends."

M. Dagenais a contacté la députée indépendante Denise Leblanc-Bantey et un porte-parole de celle-ci a dit, hier, que la députée ne déposera pas elle-même la pétition, mais que ce sera fait par un de ses collègues indépendants à l'Assemblée nationale. "Les 75 noms, c'est la pointe de l'iceberg et ça ne change rien à mon geste. A un moment donné, il faut réagir."

"La loi est discriminatoire pour les moins de 30 ans, a-t-il expliqué. Ils sont régis par les mêmes lois que les autres, ils ont le même droit de vote, ils devraient être des citoyens à part entière. Les lois devraient traiter équitablement tout le monde."

"Moi, je veux blâmer les syndicats du secteur public et parapublic pour la détérioration des conditions de vie des jeunes. Ils veulent toujours davantage et ils ne laissent que des miettes aux jeunes. Il me semble d'ailleurs que les 800,000 personnes sur l'aide sociale et le chômage au Québec ne sont absolument pas représentés dans ces négociations", dit celui pour qui le vase a débordé lorsque "j'ai vu les "profs" manifester, l'an dernier".

Paradoxalement, non seulement a-t-il plus de 30 ans, mais il est possible qu'il recommence à travailler bientôt. "Mais je ne suis pas prêt d'oublier ces trois dernières années. La pétition, ce n'est pas un coup de tête... Il y a 20,000 jeunes sur le carreau, a-t-il fait en faisant référence aux jeunes aptes au travail qui vivent seuls. Le gouvernement ne veut pas accéder à un besoin criant. Moi, ça m'a coûté \$250 pour sonner l'alarme."

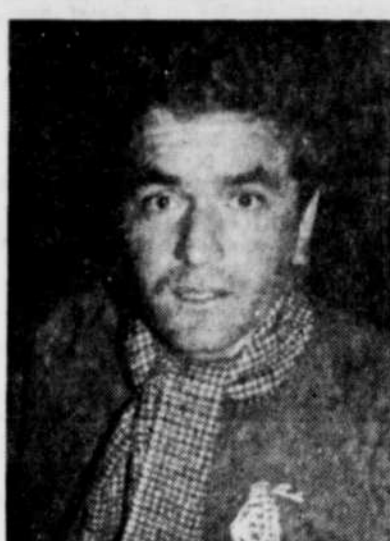

M. Jacques-François Dagenais, l'initiateur d'une pétition en faveur de la parité de l'aide sociale pour les moins de 30 ans et dirigée contre les syndicats du secteur public et parapublic.

appel d'offres

Gouvernement du Québec

Les ministères ne s'engagent à accepter aucune des soumissions, même la plus basse.

Ministère du Commerce extérieur

1. OBJET
Le présent appel d'offres concerne le travail de conception graphique et la réalisation des prêts-à-photographier incluant la typographie et les numéros du magazine Québec économique international. Le travail exige le niveau de qualité suivant:

2. QUALIFICATIONS
Seules seront admises à soumissionner comme fournisseurs, les personnes, sociétés, compagnies ou corporations ayant une place d'affaires au Québec.

3. DOCUMENTS DE SOUMISSION
Les documents de soumission peuvent être obtenus sur paiement d'une somme de dix dollars (10 \$). (cheque visé ou mandat-poste fait à l'ordre du ministre des Finances), non remboursable, en s'adressant à:
Direction des communications
Ministère du Commerce extérieur, 30e étage
Québec (Québec)
G1R 5E9
Tel.: (418) 643-2874

4. GARANTIES
Les soumissionnaires doivent fournir avec leur soumission une garantie:
a) correspondant à 10 000 \$, si cette garantie est sous forme de cautionnement de soumission émis par une compagnie habilitée à se porter caution; ou
b) correspondant à 5 000 \$, si cette garantie est sous forme d'un cheque visé à l'ordre du ministre des Finances.

5. CLOTURE DES SOUMISSIONS
Les soumissionnaires doivent faire parvenir leur soumission AVANT 10h30 le 10 avril 1985 à l'adresse suivante:
Direction des communications
Ministère du Commerce extérieur
1031, De La Chevrolière, 30e étage
Québec (Québec)
G1R 5E9
Tel.: (418) 643-2874
L'ouverture des soumissions aura lieu à cette adresse à la date et à l'heure précitées. Aucune soumission ne sera acceptée après la date et l'heure fixées.

6. REMARQUES
Cette offre de soumissions constitue la seule forme de soumissions acceptable par le ministère du Commerce extérieur.

Roger Pruneau
Sous-ministre

Ministère de l'Énergie et des Ressources

Nature des travaux: Reboisement de 1 038 000 plants.

Endroit: Région Administrative de l'Outaouais (07)
Unité de gestion Rivière Lièvre Supérieure (74)
Canton Leman et Lac Damin

Sont admis à soumissionner les personnes et organismes ayant leur principale place d'affaires au Québec et qui ont participé à la visite du projet l'automne dernier.

Un versement de 25 \$ non remboursable, soit en argent, par cheque certifié ou mandat-poste, à l'ordre du Ministre des Finances, est requis pour l'obtention des documents contractuels.

L'endroit où l'on peut examiner ou obtenir les documents et les renseignements nécessaires à la préparation de la soumission est l'adresse suivante:
Ministère de l'Énergie et des Ressources
422, rue de la Madone, C.P. 185
Mont-Laurier, Québec
J9L 1S3
Tel.: (819) 623-5781

Garantie de soumission:
Cette garantie doit être d'une somme équivalente à 10% du montant demandé par son soumissionnaire pour le reboisement de 1 038 000 plants si elle est sous forme de cautionnement, ou doit correspondre à un montant forfaitaire de 500 \$ dudit montant si elle est sous forme de cheque visé.

CLOTURE DES SOUMISSIONS:
Le 3 avril 1985 à quinze (15) heures (heure locale en vigueur) à l'adresse ci-haut mentionnée.

Le sous-ministre,
Robert Tessier

Service des achats du gouvernement

Projet	Description	Livraison
5127	20 500 poteaux en acier pour signalisation routière de (4 2672M) (3.6576M) (3.048M)	Québec
CLOTURE DE LA SOUMISSION: 27 mars 1985 à 15 h		
5111	1 168 fûts, potences et bases finies en aluminium pour éclairage routier	Montréal et Québec
5130	impression de rapports géologiques comprenant volumes, encarts, cartes etc.	Québec
CLOTURE DES SOUMISSIONS: 28 mars 1985 à 15 h		
5117	60 modems, 2 400 BPS en semi-duplex sur un réseau téléphonique commuté de deux fils	Québec et Montréal
5126	6 059 paquets (3 m) bardeaux d'asphalte à faible pente et adhésifs	La Prairie
5128	2 502 fermes de toit en bois non assemblées	La Prairie
5129	39 496 litres de peinture: finition, vernis et solvant	La Prairie
CLOTURE DES SOUMISSIONS: 29 mars 1985 à 15 h		
5123	19 457 panneaux de placoplatre et accessoires	La Prairie
5125	3 794 panneaux de contreplaqué rainuré traité par immersion	La Prairie
CLOTURE DES SOUMISSIONS: 3 avril 1985 à 15 h		
5131	220 feux de signalisation et 840 lentilles prismatiques	Montréal
5132	185 réfrigérateurs domestiques de 420 litres, 185 cuisinières domestiques de 0.762 mètre	La Prairie
CLOTURE DES SOUMISSIONS: 4 avril 1985 à 15 h		

Les conditions de ces appels d'offres sont contenues dans des documents disponibles à l'endroit suivant:

Service des achats du gouvernement
Bureau des appels d'offres
150, boulevard Saint-Cyrille est, 7e étage, Québec, Qué. G1R 5K4
Tel.: (418) 643-5438

Toute personne désirant assister à l'ouverture des soumissions doit se présenter à l'adresse susmentionnée à l'heure et à la date indiquées.

Le directeur général des achats,
Jean-Claude Careau

Ministère des Transports

Projet: 103-0902-5 — Terrassement, structure de chaussée, erection d'un mur de soutènement et aménagement paysager sur une section de la route 132, dans la municipalité de St-Maxime-du-Mont-Louis s.d. M.R.C. de Denis-Rivrin, comté de Gaspé. Longueur de 3.48 km.

Sont admis à soumissionner les entrepreneurs qui ont leur principale place d'affaires au Québec, qui possèdent la licence de la Régie des Entreprises de Construction du Québec dans la ou les catégories pertinentes lorsque requise et qui auront requis les plans et devis à leur nom.

Un versement de 20 \$ non remboursable, soit en argent comptant, soit un cheque ou mandat-poste à l'ordre du Ministre des Finances, est requis pour l'obtention des plans et devis du projet.

Garantie de soumission exigée: cautionnement de soumission: 500 000 \$ ou cheque visé: 250 000 \$.

Les endroits où l'on peut examiner ou obtenir les documents et les renseignements nécessaires à la préparation de la soumission sont:
Service des Contrats, Ministère des Transports, 700, boul. St-Cyrille est (20e), Québec, Qué., G1R 4Y9, téléphone: (418) 643-6825

CLOTURE DE LA RECEPTION DES SOUMISSIONS A:
15:00 heures
le mardi, 16 avril 1985.

Le sous-ministre,
Pierre Michaud, ing.

Projet: 294-1550-5 — Grattage et mise en forme de chemins de gravier dans diverses municipalités, M.R.C. Le Fjord du Saguenay, comté de Dubuc, pour les saisons 1985, 1986 et 1987. Longueur de 360.25 km.

Sont admis à soumissionner les entrepreneurs qui ont leur principale place d'affaires au Québec, qui possèdent la licence de la Régie des Entreprises de Construction du Québec dans la ou les catégories pertinentes lorsque requise et qui auront requis les plans et devis à leur nom.

Un versement de 5 \$ non remboursable, soit en argent comptant, soit un cheque ou mandat-poste à l'ordre du Ministre des Finances, est requis pour l'obtention des plans et devis du projet.

Garantie de soumission exigée: cautionnement de soumission: 3 000 \$ ou cheque visé: 1 500 \$.

Les endroits où l'on peut examiner ou obtenir les documents et les renseignements nécessaires à la préparation de la soumission sont:
Service des Contrats, Ministère des Transports, 700, boul. St-Cyrille est (20e), Québec, Qué., G1R 4Y9, téléphone: (418) 643-6825

CLOTURE DE LA RECEPTION DES SOUMISSIONS A:
15:00 heures
le jeudi, 11 avril 1985.

Le sous-ministre,
Pierre Michaud, ing.

Projet: 443-1801-5 — Nettoyage des abords de routes le long des autoroutes 40 et 55, dans diverses municipalités, diverses M.R.C., comtés de Maskinongé, St-Maurice et Trois-Rivières. Longueur de 152.28 km.

Sont admis à soumissionner les entrepreneurs qui ont leur principale place d'affaires au Québec, qui possèdent la licence de la Régie des Entreprises de Construction du Québec dans la ou les catégories pertinentes lorsque requise et qui auront requis les plans et devis à leur nom.

Un versement de 5 \$ non remboursable, soit en argent comptant, soit un cheque ou mandat-poste à l'ordre du Ministre des Finances, est requis pour l'obtention des plans et devis du projet.

Garantie de soumission exigée: cautionnement de soumission: 2 400 \$ ou cheque visé: 1 200 \$.

Les endroits où l'on peut examiner ou obtenir les documents et les renseignements nécessaires à la préparation de la soumission sont:
Service des Contrats, Ministère des Transports, 700, boul. St-Cyrille est (20e), Québec, Qué., G1R 4Y9, téléphone: (418) 643-6825

CLOTURE DE LA RECEPTION DES SOUMISSIONS A:
15:00 heures
le mardi, 2 avril 1985.

Le sous-ministre,
Pierre Michaud, ing.

Projet: 653-1402-5 — Scellement des fissures sur l'autoroute 35 et la route 133, dans diverses municipalités, M.R.C. Le Haut-Richelieu et Rouville, comtés d'Iberville et Chambly. Longueur de 24.46 km.

Sont admis à soumissionner les entrepreneurs qui ont leur principale place d'affaires au Québec, qui possèdent la licence de la Régie des Entreprises de Construction du Québec dans la ou les catégories pertinentes lorsque requise et qui auront requis les plans et devis à leur nom.

Un versement de 5 \$ non remboursable, soit en argent comptant, soit un cheque ou mandat-poste à l'ordre du Ministre des Finances, est requis pour l'obtention des plans et devis du projet.

Garantie de soumission exigée: cautionnement de soumission: 1 200 \$ ou cheque visé: 600 \$.

Les endroits où l'on peut examiner ou obtenir les documents et les renseignements nécessaires à la préparation de la soumission sont:
Service des Contrats, Ministère des Transports, 700, boul. St-Cyrille est (20e), Québec, Qué., G1R 4Y9, téléphone: (418) 643-6825

CLOTURE DE LA RECEPTION DES SOUMISSIONS A:
15:00 heures
le mercredi, 3 avril 1985.

Le sous-ministre,
Pierre Michaud, ing.

Projet: 653-1803-5 — Fauchage de la végétation pour les années 1985, 1986 et 1987, dans l'emprise de diverses routes, dans diverses municipalités, M.R.C. de Brôme-Missisquoi et Haut-Richelieu, comtés d'Iberville et Brôme-Missisquoi. Longueur de 110.33 km.

Sont admis à soumissionner les entrepreneurs qui ont leur principale place d'affaires au Québec, qui possèdent la licence de la Régie des Entreprises de Construction du Québec dans la ou les catégories pertinentes lorsque requise et qui auront requis les plans et devis à leur nom.

Un versement de 5 \$ non remboursable, soit en argent comptant, soit un cheque ou mandat-poste à l'ordre du Ministre des Finances, est requis pour l'obtention des plans et devis du projet.

Garantie de soumission exigée: cautionnement de soumission: 1 200 \$ ou cheque visé: 600 \$.

Les endroits où l'on peut examiner ou obtenir les documents et les renseignements nécessaires à la préparation de la soumission sont:
Service des Contrats, Ministère des Transports, 255, Crémazie est (1er), Montréal, Qué., H2M 1L5, téléphone: (514) 873-6061

La réception et l'ouverture des soumissions est faite à: 255 est, Crémazie (1er), Montréal, Qué., H2M 1L5.

CLOTURE DE LA RECEPTION DES SOUMISSIONS A:
15:00 heures
le mercredi, 3 avril 1985.

Le sous-ministre,
Pierre Michaud, ing.

Projet: 653-1803-5 — Fauchage de la végétation pour les années 1985, 1986 et 1987, dans l'emprise de diverses routes, dans diverses municipalités, M.R.C. de Brôme-Missisquoi et Haut-Richelieu, comtés d'Iberville et Brôme-Missisquoi. Longueur de 110.33 km.

Sont admis à soumissionner les entrepreneurs qui ont leur principale place d'affaires au Québec, qui possèdent la licence de la Régie des Entreprises de Construction du Québec dans la ou les catégories pertinentes lorsque requise et qui auront requis les plans et devis à leur nom.

Un versement de 5 \$ non remboursable, soit en argent comptant, soit un cheque ou mandat-poste à l'ordre du Ministre des Finances, est requis pour l'obtention des plans et devis du projet.

Garantie de soumission exigée: cautionnement de soumission: 1 200 \$ ou cheque visé: 600 \$.

Les endroits où l'on peut examiner ou obtenir les documents et les renseignements nécessaires à la préparation de la soumission sont:
Service des Contrats, Ministère des Transports, 255, Crémazie est (1er), Montréal, Qué., H2M 1L5, téléphone: (514) 873-6061

La réception et l'ouverture des soumissions est faite à: 255 est, Crémazie (1er), Montréal, Qué., H2M 1L5.

CLOTURE DE LA RECEPTION DES SOUMISSIONS A:
15:00 heures
le mercredi, 3 avril 1985.

Le sous-ministre,
Pierre Michaud, ing.

Garantie de soumission exigée: cautionnement de soumission: 1 800 \$ ou cheque visé: 900 \$.

Les endroits où l'on peut examiner ou obtenir les documents et les renseignements nécessaires à la préparation de la soumission sont:
Service des Contrats, Ministère des Transports, 700, boul. St-Cyrille est (20e), Québec, Qué., G1R 4Y9, téléphone: (418) 643-6825

CLOTURE DE LA RECEPTION DES SOUMISSIONS A:
15:00 heures
le mercredi, 3 avril 1985.

Le sous-ministre,
Pierre Michaud, ing.

Projet: 656-2601-5 — Réfection des dalles de béton en surface sur les viaducs jumelés situés sur la route 116, au-dessus de l'autoroute 30, dans la municipalité de St-Bruno-de-Montarville ville, M.R.C. La Vallée-du-Richelieu, comté de Chambly.

Sont admis à soumissionner les entrepreneurs qui ont leur principale place d'affaires au Québec, qui possèdent la licence de la Régie des Entreprises de Construction du Québec dans la ou les catégories pertinentes lorsque requise et qui auront requis les plans et devis à leur nom.

Un versement de 5 \$ non remboursable, soit en argent comptant, soit un cheque ou mandat-poste à l'ordre du Ministre des Finances, est requis pour l'obtention des plans et devis du projet.

Garantie de soumission exigée: cautionnement de soumission: 5 200 \$ ou cheque visé: 2 600 \$.

Les endroits où l'on peut examiner ou obtenir les documents et les renseignements nécessaires à la préparation de la soumission sont:
Service des Contrats, Ministère des Transports, 700, boul. St-Cyrille est (20e), Québec, Qué., G1R 4Y9, téléphone: (418) 643-6825

CLOTURE DE LA RECEPTION DES SOUMISSIONS A:
15:00 heures
le mercredi, 3 avril 1985.

Le sous-ministre,
Pierre Michaud, ing.

Projet: 663-1821-5 — Tonte de gazon sur l'autoroute 15 et la route 117, dans diverses municipalités, comtés d'Argenteuil, Roussseau et Labelle, pour les saisons 1985 et 1986.

Sont admis à soumissionner les entrepreneurs qui ont leur principale place d'affaires au Québec, qui possèdent la licence de la Régie des Entreprises de Construction du Québec dans la ou les catégories pertinentes lorsque requise et qui auront requis les plans et devis à leur nom.

Un versement de 5 \$ non remboursable, soit en argent comptant, soit un cheque ou mandat-poste à l'ordre du Ministre des Finances, est requis pour l'obtention des plans et devis du projet.

Garantie de soumission exigée: cautionnement de soumission: 1 400 \$ ou cheque visé: 700 \$.

Les endroits où l'on peut examiner ou obtenir les documents et les renseignements nécessaires à la préparation de la soumission sont:
Service des Contrats, Ministère des Transports, 700, boul. St-Cyrille est (20e), Québec, Qué., G1R 4Y9, téléphone: (418) 643-6825

CLOTURE DE LA RECEPTION DES SOUMISSIONS A:
15:00 heures
le mercredi, 3 avril 1985.

Le sous-ministre,
Pierre Michaud, ing.

Projet: 665-1906-5 — Réparation de la chaussée en béton de ciment sur l'autoroute 13, dans la ville de Laval, M.R.C. de Laval, comté de Fabre.

Sont admis à soumissionner les entrepreneurs qui ont leur principale place d'affaires au Québec, qui possèdent la licence de la Régie des Entreprises de Construction du Québec dans la ou les catégories pertinentes lorsque requise et qui auront requis les plans et devis à leur nom.

Un versement de 5 \$ non remboursable, soit en argent comptant, soit un cheque ou mandat-poste à l'ordre du Ministre des Finances, est requis pour l'obtention des plans et devis du projet.

Garantie de soumission exigée: cautionnement de soumission: 62 000 \$ ou cheque visé: 31 000 \$.

Les endroits où l'on peut examiner ou obtenir les documents et les renseignements nécessaires à la préparation de la soumission sont:
Service des Contrats, Ministère des Transports, 700, boul. St-Cyrille est (20e), Québec, Qué., G1R 4Y9, téléphone: (418) 643-6825

CLOTURE DE LA RECEPTION DES SOUMISSIONS A:
15:00 heures
le mercredi, 3 avril 1985.

Le sous-ministre,
Pierre Michaud, ing.

Projet: 667-2604-5 — Réparation d'une structure en béton de ciment sur le boulevard Milan, au-dessus de l'autoroute 10, dans la municipalité de Brassard ville, M.R.C. de Champlain, comté de Laprairie.

Sont admis à soumissionner les entrepreneurs qui ont leur principale place d'affaires au Québec, qui possèdent la licence de la Régie des Entreprises de Construction du Québec dans la ou les catégories pertinentes lorsque requise et qui auront requis les plans et devis à leur nom.

Un versement de 5 \$ non remboursable, soit en argent comptant, soit un cheque ou mandat-poste à l'ordre du Ministre des Finances, est requis pour l'obtention des plans et devis du projet.

Garantie de soumission exigée: cautionnement de soumission: 7 400 \$ ou cheque visé: 3 700 \$.

Les endroits où l'on peut examiner ou obtenir les documents et les renseignements nécessaires à la préparation de la soumission sont:
Service des Contrats, Ministère des Transports, 700, boul. St-Cyrille est (20e), Québec, Qué., G1R 4Y9, téléphone: (418) 643-6825

CLOTURE DE LA RECEPTION DES SOUMISSIONS A:
15:00 heures
le mercredi, 10 avril 1985.

Le sous-ministre,
Pierre Michaud, ing.

Projet: 883-1504-5 — Grattage de divers chemins de gravier dans diverses municipalités, M.R.C. de Temiscamingue, comté de Rouyn-Noranda-Temiscamingue. Longueur de 83.60 km.

Sont admis à soumissionner les entrepreneurs qui ont leur principale place d'affaires au Québec, qui possèdent la licence de la Régie des Entreprises de Construction du Québec dans la ou les catégories pertinentes lorsque requise et qui auront requis les plans et devis à leur nom.

Un versement de 5 \$ non remboursable, soit en argent comptant, soit un cheque ou mandat-poste à l'ordre du Ministre des Finances, est requis pour l'obtention des plans et devis du projet.

Garantie de soumission exigée: cautionnement de soumission: 2 600 \$ ou cheque visé: 1 300 \$.

Les endroits où l'on peut examiner ou obtenir les documents et les renseignements nécessaires à la préparation de la soumission sont:
Service des Contrats, Ministère des Transports, 700, boul. St-Cyrille est (20e), Québec, Qué., G1R 4Y9, téléphone: (418) 643-6825

CLOTURE DE LA RECEPTION DES SOUMISSIONS A:
15:00 heures
le jeudi, 11 avril 1985.

Le sous-ministre,
Pierre Michaud, ing.

Projet: 883-1505-5 — Grattage de divers chemins de gravier, pour les saisons 1985, 1986 et 1987, dans diverses municipalités, M.R.C. de Temiscamingue, comté de Rouyn-Noranda-Temiscamingue. Longueur de 116.98 km.

Sont admis à soumissionner les entrepreneurs qui ont leur principale place d'affaires au Québec, qui possèdent la licence de la Régie des Entreprises de Construction du Québec dans la ou les catégories pertinentes lorsque requise et qui auront requis les plans et devis à leur nom.

Un versement de 5 \$ non remboursable, soit en argent comptant, soit un cheque ou mandat-poste à l'ordre du Ministre des Finances, est requis pour l'obtention des plans et devis du projet.

Garantie de soumission exigée: cautionnement de soumission: 4 400 \$ ou cheque visé: 2 200 \$.

Les endroits où l'on peut examiner ou obtenir les documents et les renseignements nécessaires à la préparation de la soumission sont:
Service des Contrats, Ministère des Transports, 700, boul. St-Cyrille est (20e), Québec, Qué., G1R 4Y9, téléphone: (418) 643-6825

CLOTURE DE LA RECEPTION DES SOUMISSIONS A:
15:00 heures
le jeudi, 11 avril 1985.

Le sous-ministre,
Pierre Michaud, ing.

Projet: 883-1504-5 — Grattage de divers chemins de gravier dans diverses municipalités, M.R.C. de Temiscamingue, comté de Rouyn-Noranda-Temiscamingue. Longueur de 83.60 km.

Sont admis à soumissionner les entrepreneurs qui ont leur principale place d'affaires au Québec, qui possèdent la licence de la Régie des Entreprises de Construction du Québec dans la ou les catégories pertinentes lorsque requise et qui auront requis les plans et devis à leur nom.

Un versement de 5 \$ non remboursable, soit en argent comptant, soit un cheque ou mandat-poste à l'ordre du Ministre des Finances, est requis pour l'obtention des plans et devis du projet.

Garantie de soumission exigée: cautionnement de soumission: 2 600 \$ ou cheque visé: 1 300 \$.

Les endroits où l'on peut examiner ou obtenir les documents et les renseignements nécessaires à la préparation de la soumission sont:
Service des Contrats, Ministère des Transports, 700, boul. St-Cyrille est (20e), Québec, Qué., G1R 4Y9, téléphone: (418) 643-6825

CLOTURE DE LA RECEPTION DES SOUMISSIONS A:
15:00 heures
le jeudi, 11 avril 1985.

Le sous-ministre,
Pierre Michaud, ing.

Projet: 883-1505-5 — Grattage de divers chemins de gravier, pour les saisons 1985, 1986 et 1987, dans diverses municipalités, M.R.C. de Temiscamingue, comté de Rouyn-Noranda-Temiscamingue. Longueur de 116.98 km.

Sont admis à soumissionner les entrepreneurs qui ont leur principale place d'affaires au Québec, qui possèdent la licence de la Régie des Entreprises de Construction du Québec dans la ou les catégories pertinentes lorsque requise et qui auront requis les plans et devis à leur nom.

Un versement de 5 \$ non remboursable, soit en argent comptant, soit un cheque ou mandat-poste à l'ordre du Ministre des Finances, est requis pour l'obtention des plans et devis du projet.

Garantie de soumission exigée: cautionnement de soumission: 4 400 \$ ou cheque visé: 2 200 \$.

Les endroits où l'on peut examiner ou obtenir les documents et les renseignements nécessaires à la préparation de la soumission sont:
Service des Contrats, Ministère des Transports, 700, boul. St-Cyrille est (20e), Québec, Qué., G1R 4Y9, téléphone: (418) 643-6825

CLOTURE DE LA RECEPTION DES SOUMISSIONS A:
15:00 heures
le jeudi, 11 avril 1985.

Le sous-ministre,
Pierre Michaud, ing.

Projet: 883-1506-5 — Grattage de divers chemins de gravier pour les saisons 1985, 1986 et 1987, dans diverses municipalités, M.R.C. de Temiscamingue, comté de Rouyn-Noranda-Temiscamingue. Longueur de 125.03 km.

Sont admis à soumissionner les entrepreneurs qui ont leur principale place d'affaires au Québec, qui possèdent la licence de la Régie des Entreprises de Construction du Québec dans la ou les catégories pertinentes lorsque requise et qui auront requis les plans et devis à leur nom.

Un versement de 5 \$ non remboursable, soit en argent comptant, soit un cheque ou mandat-poste à l'ordre du Ministre des Finances, est requis pour l'obtention des plans et devis du projet.

Garantie de soumission exigée: cautionnement de soumission: 4 400 \$ ou cheque visé: 2 200 \$.

Les endroits où l'on peut examiner ou obtenir les documents et les renseignements nécessaires à la préparation de la soumission sont:
Service des Contrats, Ministère des Transports, 700, boul. St-Cyrille est (20e), Québec, Qué., G1R 4Y9, téléphone: (418) 643-6825

CLOTURE DE LA RECEPTION DES SOUMISSIONS A:
15:00 heures
le jeudi, 11 avril 1985.

Le sous-ministre,
Pierre Michaud, ing.

Projet: 883-1506-5 — Grattage de divers chemins de gravier pour les saisons 1985, 1986 et 1987, dans diverses municipalités, M.R.C. de Temiscamingue, comté de Rouyn-Noranda-Temiscamingue. Longueur de 125.03 km.

Sont admis à soumissionner les entrepreneurs qui ont leur principale place d'affaires au Québec, qui possèdent la licence de la Régie des Entreprises de Construction du Québec dans la ou les catégories pertinentes lorsque requise et qui auront requis les plans et devis à leur nom.

Un versement de 5 \$ non remboursable, soit en argent comptant, soit un cheque ou mandat-poste à l'ordre du Ministre des Finances, est requis pour l'obtention des plans et devis du projet.

Garantie de soumission exigée: cautionnement de soumission: 4 400 \$ ou cheque visé: 2 200 \$.

Les endroits où l'on peut examiner ou obtenir les documents et les renseignements nécessaires à la préparation de la soumission sont:
Service des Contrats, Ministère des Transports, 700, boul. St-Cyrille est (20e), Québec, Qué., G1R 4Y9, téléphone: (418) 643-6825

CLOTURE DE LA RECEPTION DES SOUMISSIONS A:
15:00 heures
le jeudi, 11 avril 1985.

Le sous-ministre,
Pierre Michaud, ing.

Projet: 883-1506-5 — Grattage de divers chemins de gravier pour les saisons 1985, 1986 et 1987, dans diverses municipalités, M.R.C. de Temiscamingue, comté de Rouyn-Noranda-Temiscamingue. Longueur de 125.03 km.

Sont admis à soumissionner les entrepreneurs qui ont leur principale place d'affaires au Québec, qui possèdent la licence de la Régie des Entreprises de Construction du Québec dans la ou les catégories pertinentes lorsque requise et qui auront requis les plans et devis à leur nom.

Un versement de 5 \$ non remboursable, soit en argent comptant, soit un cheque ou mandat-poste à l'ordre du Ministre des Finances, est requis pour l'obtention des plans et devis du projet.

Garantie de soumission exigée: cautionnement de soumission: 4 400 \$ ou cheque visé: 2 200 \$.

Les endroits où l'on peut examiner ou obtenir les documents et les renseignements nécessaires à la préparation de la soumission sont:
Service des Contrats, Ministère des Transports, 700, boul. St-Cyrille est (20e), Québec, Qué., G1R 4Y9, téléphone: (418) 643-6825

CLOTURE DE LA RECEPTION DES SOUMISSIONS A:
15:00 heures
le jeudi, 11 avril 1985.

Le sous-ministre,
Pierre Michaud, ing.

Projet: 883-1506-5 — Grattage de divers chemins de gravier pour les saisons 1985, 1986 et 1987, dans diverses municipalités, M.R.C. de Temiscamingue, comté de Rouyn-Noranda-Temiscamingue. Longueur de 125.03 km.

Sont admis à soumissionner les entrepreneurs qui ont leur principale place d'affaires au Québec, qui possèdent la licence de la Régie des Entreprises de Construction du Québec dans la ou les catégories pertinentes lorsque requise et qui auront requis les plans et devis à leur nom.

Un versement de 5 \$ non remboursable, soit en argent comptant, soit un cheque ou mandat-poste à l'ordre du Ministre des Finances, est requis pour l'obtention des plans et devis du projet.

Garantie de soumission exigée: cautionnement de soumission: 4 400 \$ ou cheque visé: 2 200 \$.

Les endroits où l'on peut examiner ou obtenir les documents et les renseignements nécessaires à la préparation de la soumission sont:
Service des Contrats, Ministère des Transports, 700, boul. St-Cyrille est (20e), Québec, Qué., G1R 4Y9, téléphone: (418) 643-6825

CLOTURE DE LA RECEPTION DES SOUMISSIONS A:
15:00 heures
le jeudi, 11 avril 1985.