5¢ STE JEANNE D'ARC
MIN.: 60 MAX.: 75
AVERSES CE SOIR
Détails en

LA PRESSE

Le plus grand quotidien français d'Amérique

DERNIÈRE ÉDITION
ANNONCES CLASSÉES VI.4-3711

76e ANNEE — No 191
MONTREAL, LUNDI 30 MAI 1960
4 CAHIERS — 44 PAGES

MLLE LORTIE
POUR FILIERE
OFFICIELLE
1 - 0 S

La détente par tous les moyens

Doctorats d'honneur à McGill

C'est dans la vaste enceinte du Forum que s'est déroulée ce matin l'impressionnante cérémonie de la collation des grades et diplômes à 1,225 élèves de l'Université McGill, ainsi que la remise de doctorats honorifiques à sept éminentes personnalités canadiennes :

—le gouverneur-général du Canada, le général Georges Vanier, qui fut présenté par le Dr F. Cyril James, principal et vice-chancelier de McGill.

—Son Eminence le cardinal Paul-Emile Léger, archevêque de Montréal et chancelier de l'Université de Montréal, qui fut présenté également par le Dr James;

—l'hon. Antonio Barrette, premier ministre de la Province de Québec, présenté aussi par le Dr James;

—M. Alexander Gordon Murphy, ingénieur-chef de la Voie maritime du St-Laurent, présenté par le doyen D. L. Mordell, de la Faculté de génie de McGill;

—M. Frederick Cleveland Morgan, président honoraire du Musée des Beaux-Arts de Montréal, philanthrope, ami des arts et des livres, présenté par le doyen H. N. Fieldhouse, de la Facultés des arts et des sciences de McGill;

—M. Jules Léger, représentant permanent et ambassadeur du Canada auprès du Conseil Nord-Atlantique et de l'Organisation pour la coopération économique européenne, présenté par le Dr D. L. Thomson, vice-principal de McGill.

Voir DOCTORATS en page 2

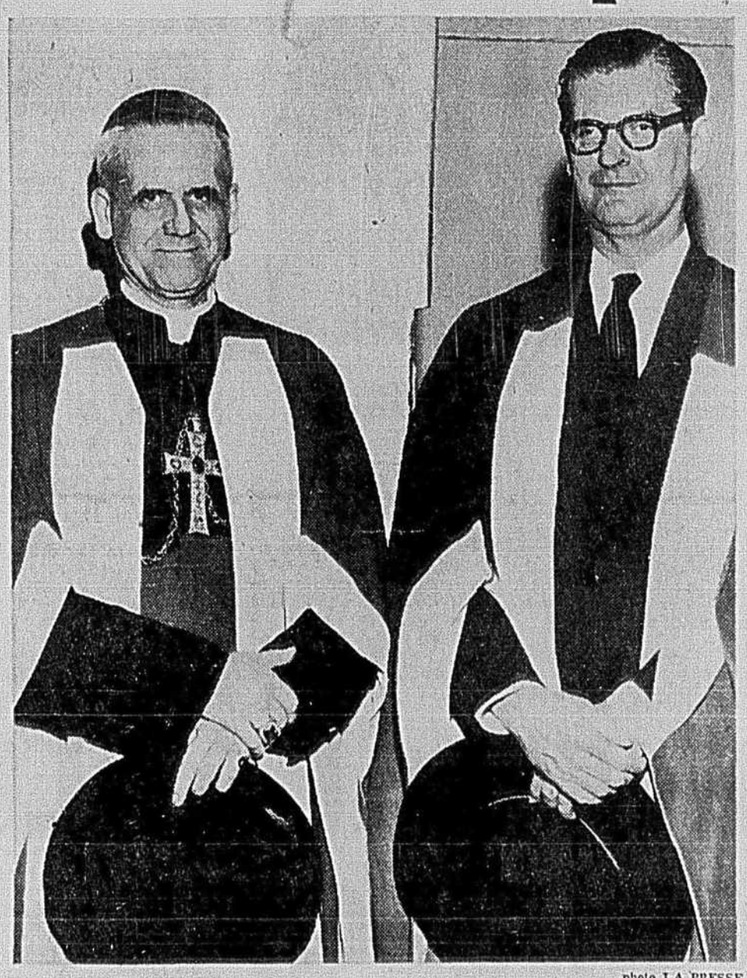

photo LA PRESSE

FRERES A L'HONNEUR — Il est très rare que deux frères éminents reçoivent le même jour un doctorat d'honneur, comme le fait s'est produit ce matin lorsque S. E. le cardinal Paul-Emile Léger et son frère, M. Jules Léger, se sont vu décerner ce parchemin par l'Université McGill, au cours d'une imposante cérémonie au Forum.

L'Ouest en a besoin et M. "K" est seul en URSS à pouvoir nouer la négociation, dit le premier ministre de Gde-Bretagne

Londres, 30. (AFP) — "Nous devons utiliser tous les moyens que nous offre la diplomatie internationale pour être prêts à tout moment pour une nouvelle réunion des chefs de gouvernement, comme il est dit dans le communiqué final publié à Paris par les trois puissances occidentales", a déclaré aujourd'hui à la Chambre des communes M. Macmillan. "Il est dans l'intérêt de l'Occident de faire une politique de détente", a ajouté le premier ministre.

"Je ne peux m'empêcher de penser que les changements qui ont eu lieu en URSS sont sans importance, a-t-il poursuivi.

"M. Khrouchtchev, quels que soient les changements de tactique de sa politique, est encore le seul dans son pays capable de promouvoir des négociations entre l'Est et l'Ouest."

Soutien travailliste

H. Hugh Gaitskell, intervenant aussitôt après M. Macmillan dans le débat sur l'échec de la conférence au sommet, a apporté son appui, par avance, à tous les efforts du gouvernement pour mener une politique de conciliation entre l'Est et l'Ouest. Il a en outre rappelé les propositions formulées en 1958 par le général de Gaulle au sujet de la formation d'un directoire politique à trois, à l'intérieur de l'Alliance atlantique.

Je sais, a-t-il dit, que des petites nations se sont opposées aux suggestions du général de Gaulle. Mais il existe à Washington un groupe militaire de l'OTAN, qui comprend la France, la Grande-Bretagne et les Etats-Unis. Ne peut-on envisager, comme le demande le président de la République française, de créer un groupe politique à trois ?

Le leader travailliste a de plus affirmé qu'il ne croyait nullement à un retour de la politique staliniste en URSS.

M. Gaitskell a estimé ensuite qu'il était inutile d'espérer qu'une conférence au sommet puisse se réunir avant quelque temps. Pour préparer cette réunion par la voie diplomatique normale, le leader travailliste a proposé la nomination d'un président neutre à la conférence des "Dix" sur le désarmement et la participation de la Chine populaire et de l'Inde à cette conférence.

M. MACMILLAN

La détente, une nécessité pour les Occidentaux

De son côté le premier ministre Macmillan a fait valoir que le fondement de la politique de la Grande-Bretagne redevait en aucun cas être influencé par les hauts et les bas "de la bataille verbale".

"Les propos que M. Khrouchtchev a tenu à Paris nous ont profondément choqués. Ils ont été suivis par u ndiscours plus modéré prononcé à Berlin. Mais nous ne devons pas revenir à la période de l'avant-guerre où nous attendions les déclarations de certains hommes d'Etats étrangers afin d'ajuster, en fonction d'elles, la politique de notre pays," a poursuivi le premier ministre.

"Nous devons nous en tenir à une constante et ne pas nous laisser désespérément emporter d'un côté ou d'un autre".

Poursuivre dans le calme

"Je suis persuadé, a ajouté M. Macmillan, que dans le domaine de la défense nous devons poursuivre avec calme et détermination dans la voie que nous nous sommes tracée".

Le premier ministre a ensuite rejeté l'idée de l'abandon de la bombe à hydrogène: jusqu'à ce que des progrès réels aient été accomplis dans la voie du désarmement, a-t-il dit, la Grande-Bretagne ne doit pas y renoncer. D'ailleurs, a-t-il affirmé, la France ne suivrait pas l'exemple de la Grande-Bretagne si nous décidions un tel renoncement.

Après avoir exprimé l'espoir que les négociations menées à

Voir MACMILLAN en page 2

L'échec du "sommet" n'a rien d'irréparable
-- M. Diefenbaker

New York, 30. (PCF) — Le premier ministre Diefenbaker est d'avis que la tension provoquée par le premier ministre Khrouchtchev en sabotant la conférence au sommet pourra disparaître sans entraîner de graves conséquences.

Il y met cependant la condition que l'Union soviétique manifeste le désir sincère de rétablir une atmosphère de confiance dans les relations Est-Ouest.

M. Diefenbaker fait ces remarques dans un article publié par le "Herald Tribune" de New York en page éditoriale de son édition de dimanche. Cet article fait partie d'une série publiée par le quotidien sur les relations canado-américaines en prévision de la visite du premier ministre au président Eisenhower, vendredi, à Washington.

M. Diefenbaker a précisé qu'au cours de ses deux rencontres précédentes avec le président américain — à Washington en 1957 et à Ottawa en 1958 — il avait eu raison de croire que la tension Est-Ouest était sur le point de diminuer.

Solidarité

Le premier ministre déclare qu'il attend de connaître les impressions d'Eisenhower au sujet de l'échec au sommet. La rupture des pourparlers, selon lui, fait qu'il est de la plus grande importance que les deux chefs se rencontrent et comparent leurs opinions respectives.

"Même si le Canada est à l'arrière-plan et non pas au sommet comme l'un des Quatre Grands, je sais qu'on admettra sans retour que les nuages qui s'amoncellent près des hauts sommets peuvent nous visiter tous.

Il est encourageant de constater que "la décision de M. Khrouchtchev de torpiller la conférence au sommet ait eu pour effet de renforcer la solidarité des pays-membres de l'OTAN".

"Les nations occidentales", continue M. Diefenbaker, "doivent maintenant s'assurer que l'échec au sommet ne créera pas de difficultés au sein de l'OTAN, comme semble l'avoir souhaité M. Khrouchtchev".

Turquie: le "mauvais génie" de Menderès s'enlève la vie

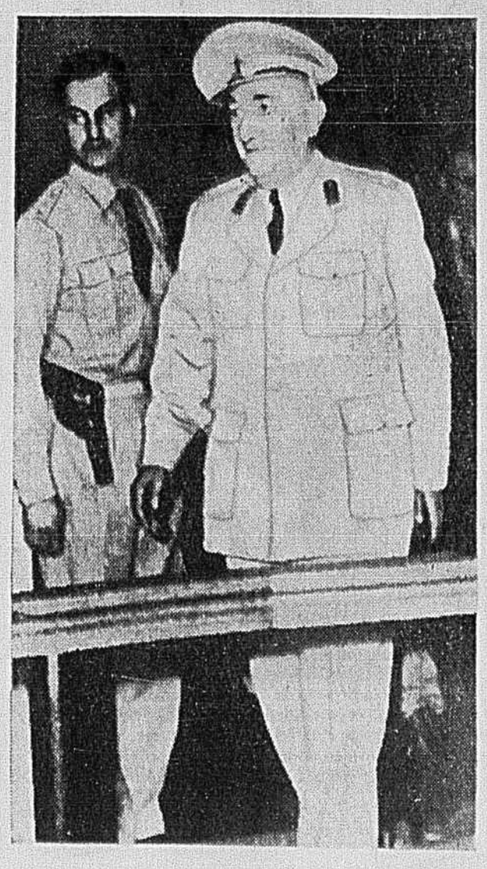

UN NOUVEAU CHEF A L'OEUVRE — Le général Cemal Gursel, nouveau président et premier ministre de la Turquie, quitte son bureau pour se rendre à la première réunion du cabinet de son gouvernement révolutionnaire, à Ankara. La réunion a eu lieu ce matin.

Ankara, Turquie, 30. (PA-AFP-UPI) — M. Namik Gedik, ancien ministre de l'Intérieur du dernier cabinet Menderès et mauvais génie du premier ministre déchu, s'est suicidé ce matin.

M. Gedik était âgé de 49 ans ; il avait été l'animateur de la brutale répression à laquelle les manifestants étudiants avaient été soumis.

Peu après minuit, a-t-on appris de source digne de foi, l'ex-ministre, détenu dans une chambre du Collège militaire d'Ankara où l'ex-ministre de la Défense Ethem Menderès et un cadet de l'Armée lui tenaient compagnie, a bondi de sa couche et s'est jeté dans la cour de l'établissement, d'une hauteur de quatre étages, en fracassant la fenêtre.

Depuis le renversement du régime Menderès, vendredi, Gedik était détenu au Collège militaire de même que M. Menderès lui-même, l'ex-président Celal Bayar, le ministre des Affaires étrangères Fatin Rustu Zorlou et une centaine d'autres dirigeants de l'ancien gouvernement. Il avait manifesté une grande nervosité hier. Son acte de suicide était si imprévu que ses compagnons n'ont pas eu le temps de le retenir.

M. Gedik passait pour l'un des conseillers les plus écoutés de l'ex-premier ministre. C'est lui, soutient-on, qui l'aurait persuadé d'adopter une attitude inflexible à l'égard du parti d'opposition (le parti républicain populaire) et des manifestants étudiants qui avaient amorcé la rébellion.

La reconnaissance

Pendant ce temps, les Etats-Unis, la Grande-Bretagne et plusieurs autres pays étrangers ont accordé la reconnaissance au gouvernement révolutionnaire du général Cemal Gursel, aujourd'hui. La nouvelle a été annoncée au moment où le nouveau gouvernement turc ouvrait son premier conseil de cabinet.

Quelques instants avant la réunion, le général Gursel s'est penché à la fenêtre de la salle du cabinet et a salué la foule qui l'ovationnait.

Un commando clandestin ?

De bonne source également, on a appris ce matin que l'ancien gouvernement avait constitué une armée secrète, dont les dépôts d'armes ont été découverts hier à Istanbul.

Les missions de ce "commando" clandestin auraient été en

Voir LA TURQUIE en page 2

sommaire

	PAGES
Annonces classées	34 à 40
Comiques	18
Courrier-confidences	14
Décès, Naissances, etc.	41
Editorial	6
Finance	30, 31
Loisirs et récréation	21
Mots croisés	18
Radio et Télévision	18
Spectacles et Concerts	8
Sports	24 à 28
Vie féminine	12
Vie sociale	13
Votre horoscope	18
Votre médecin	31

Malinovski à l'aviation soviétique:

"Si un avion viole l'espace aérien de l'URSS, attaquez sa base d'envol..."

Moscou, 30. (PA, UPI, AFP) — Le ministre soviétique de la Défense, le maréchal Rodion Manilovski, a déclaré aujourd'hui qu'il avait donné ordre au commandant de la division des fusées de l'armée de l'URSS d'attaquer les bases d'envol de tout avion étranger qui violera l'espace aérien soviétique. Le ministre a fait cette déclaration au Congrès des Travailleurs de choc, au Kremlin.

"En tant que ministre de la Défense de l'URSS, a-t-il déclaré, j'ai donné l'ordre au commandant en chef des unités de fusées de frapper la base d'envol de l'avion, si celui-ci viole l'espace aérien de l'Union Soviétique et celui des pays socialistes."

Le maréchal, qui parlait en présence des dirigeants du parti communiste de l'Union Soviétique avec M. Khrouchtchev à leur tête, a recueilli "une ovation prolongée", note l'agence Tass.

Un avertissement

Après avoir fait remarquer qu'une telle solution serait tout à fait juste, le ministre soviétique a ajouté :

"La meilleure condamnation de la politique agressive des Etats-Unis sera de taper sur les doigts de l'agresseur. Les jours sont révolus où les partisans de la guerre froide, essayant de régler les problèmes internationaux à partir d'une "position de force", pouvaient espérer, en cas d'urgence, de rester tranquillement au-delà de l'océan en faisant tirer par d'autres les marrons du feu. A l'heure actuelle cela ne marchera pas. L'Union Soviétique possède tout ce qu'il faut pour frapper comme il faut aussi bien les satellites que le leader, quels que soient les mers et les océans derrière lesquels ils s'abritent. Ce n'est pas une menace. C'est un avertissement. Nous l'avons dit plus d'une fois. Mais que faire, il faut parfois répéter les avertissements afin d'éviter les actions dangereuses de gens aveuglés par la vanité et la haine."

Rejetant l'argumentation du président Eisenhower selon lequel l'envoi de l'U-2 avait été motivé par la crainte d'une attaque par surprise, le maréchal Malinovski a déclaré :

"Nous aussi, nous nous rendons parfaitement compte de ce qu'est la guerre moderne. C'est une grande calamité pour les peuples, ce sont d'immenses sacrifices en vies humaines et la destruction de tout ce que les gens ont créé. C'est littéralement une catastrophe pour certains pays. Mais on ne peut l'éviter par la couardise".

Voir MALINOVSKI en page 2

Vacances ou fuite?

Le départ de Rhee cause de l'inquiétude en Corée

Séoul, Corée du Sud, 30. (Reuters, AFP, PA, UPI) — Le président intérimaire de la Corée du Sud, M. Huh Chung, a déclaré aujourd'hui à l'Assemblée nationale que le gouvernement demanderait l'extradition de Syngman Rhee d'Hawaii, si cette mesure devenait nécessaire.

M. Huh a fait cette promesse après avoir été sommé d'expliquer à l'Assemblée pourquoi l'ex-président avait pu quitter la Corée samedi.

Plus de 1,000 étudiants ont organisé une manifestation à Taegu, aujourd'hui, pour protester contre le fait qu'on avait autorisé Rhee à se rendre dans l'Etat américain d'Hawaii.

Huh a déclaré aux journalistes que l'une des principales raisons qui avait inspiré sa décision était la possibilité que les partisans de Rhee tentent de le reporter au pouvoir.

Syngman Rhee, qui a déjà habité Hawaii pendant 25 ans, a déclaré qu'il s'y rendait pour des vacances mais qu'il reviendrait en Corée. Il a obtenu un visa américain la veille de son départ, par l'entremise du mi-

Voir RHEE en page 2

RHEE A HAWAII — L'ex-président de la Corée du Sud, M. Syngman Rhee, et son épouse autrichienne, Francesca, ont été accueillis à Hawaii par le consul général de la Corée du Sud à Honolulu. Le vieux politicien affirme être venu à Hawaii uniquement pour des vacances, mais ses adversaires croient qu'il a tenu à quitter son pays pour éviter des poursuites pour escroquerie.

AU CHILI, 10e jour d'horreur

Les tam-tams appellent les Indiens à la prière

Santiago, Chili, 30. (PA-Reuters-UPI-AFP) — De nouveaux tremblements de terre ont secoué durant la fin de semaine la ville de Concepcion, déjà l'une des grandes éprouvées de la vague de séismes qui a ravagé le sud du Chili.

C'est aujourd'hui le 10e jour d'horreur pour les habitants des régions dévastées.

Répondant à l'appel des tams-tams, les Indiens des Andes, revêtus de tuniques blanches, ont défilé en silence autour d'une vache albino. Ils demandent aux dieux de leur épargner d'autres désastres et pensent ainsi apaiser leur courroux.

Les 137,000 membres des tribus Calfquenches ont été convoqués à des cérémonies en l'honneur de Hueno Chao, dieu de la justice et de la rétribution. Au pied du volcan Villarrica, l'un des deux que les séismes ont réveillé dans la chaîne des Andes, les Indiens ont lancé leurs suppliques.

A Concepcion, neuf secousses enregistrées à intervalles réguliers durant la soirée de samedi, ont semé la panique. Craignant d'être engloutis dans la chute des édifices, des milliers de personnes se sont précipités dans les rues et dans les parcs.

On n'a rapporté aucune nouvelle victime. La population pleure déjà la perte de plus d'une centaine de citoyens dans les tremblements de terre de la semaine dernière.

Dès ce matin, les 120,000 habitants de Concepcion commençaient à reconstruire la ville, déjà entièrement reconstruite en 1939 à la suite d'un séisme. Cette fois, plus de 200 bâtiments ont été complètement détruits et plusieurs autres sont endommagés au point de pouvoir être réparés.

Une vingtaine de secteurs sont totalement privés d'eau, de gaz et d'électricité.

Géographie modifiée

La semaine de tremblements de terre, de raz de marée et d'éruptions volcaniques a fait environ 6,000 morts et modifié la carte de tout le sud du Chili.

Un territoire de 40,000 milles carrés s'est englouti, changeant complètement la géographie de la région entre Chillan, à 188 milles de Santiago, et la péninsule inhabitée de Taitai, à 1,000 milles au sud.

A cause de ses lacs et de ses montagnes, cette région était surnommée la "Suisse de l'Amérique du sud". Quelques-unes des montagnes ont maintenant disparu et d'autres ont surgi; les rivières ont modifié leur cours, des lacs se sont agrandis, d'autres n'existent plus. Des villages et des hameaux ont été effacés de la surface du globe.

Des capitaines de navires reliant Puerto Monte et Ancud, dans les îles Chiloes où 500 personnes ont été emportées par le premier raz de marée, ont dit qu'il faudra redessiner les cartes de navigation.

Au moins neuf volcans, dont deux nouveaux, sont devenus actifs durant cette terrible semaine. La lave dévale le long de leurs pentes et le vent emporte leurs cendres jusqu'en Argentine.

Le pont aérien international

Voir LE CHILI en page 2

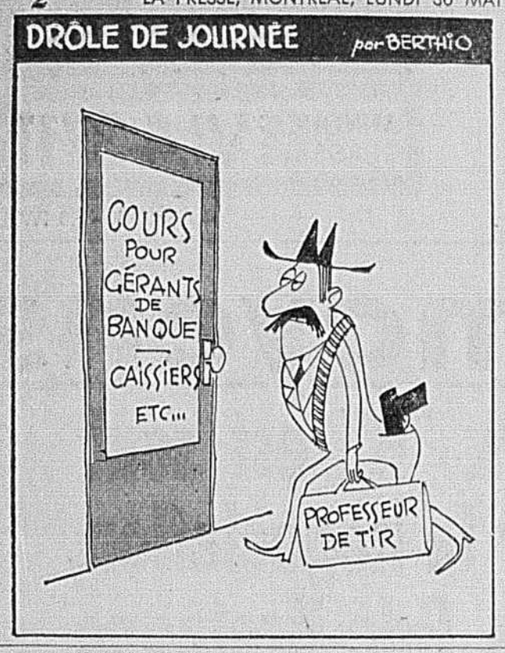

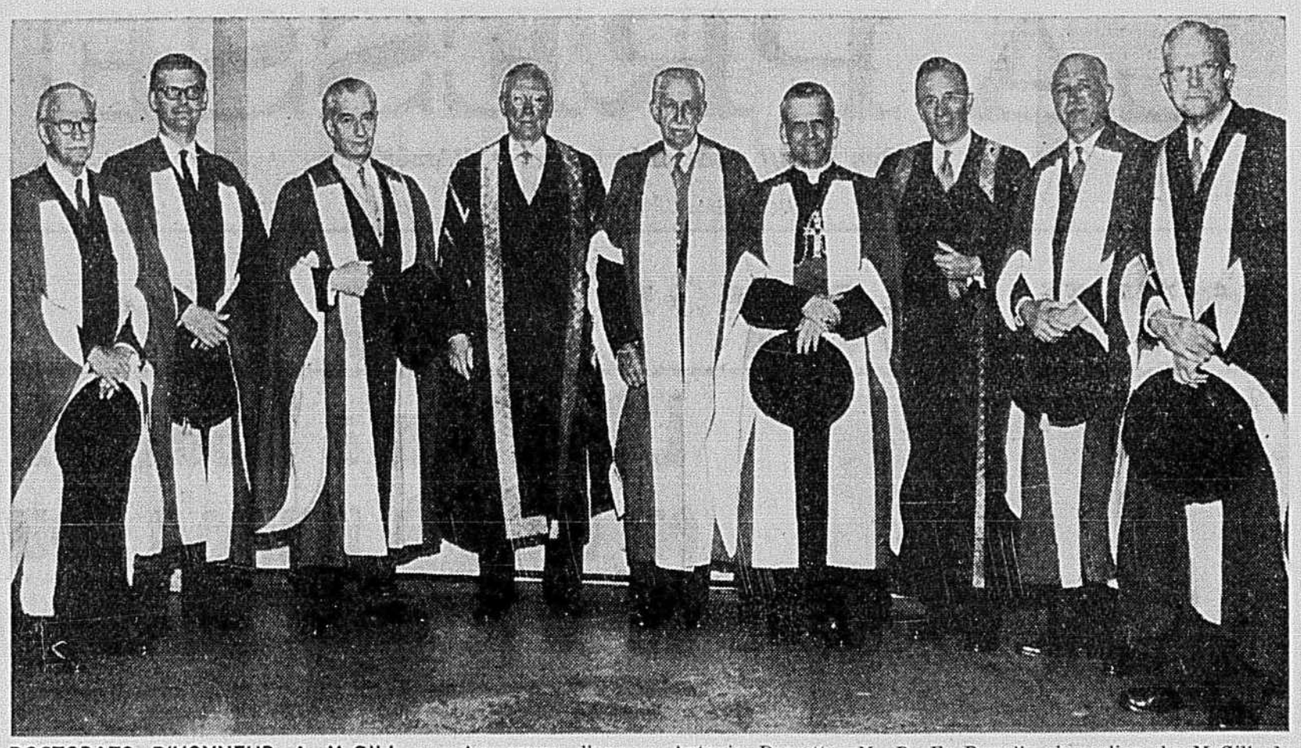

DOCTORATS D'HONNEUR A McGILL — Au cours d'une spectaculaire cérémonie au Forum, sept personnalités canadiennes ont reçu un doctorat d'honneur de l'Université McGill. On voit ici, de gauche à droite : M. F. Cleveland Morgan, M. Jules Léger, l'hon. Antonio Barrette, M. R. E. Powell, chancelier de McGill, le gouverneur-général, M. Vanier, S. E. le cardinal Léger, le Dr F. Cyril James, principal et vice-chancelier, M. A. Gordon Murphy et M. W. Palmer Thompson.

LA TURQUIE

SUITE DE LA PAGE 1

premier lieu de "liquider" M. Ismet Inonu, le chef du parti républicain d'opposition, puis de maîtriser les dirigeants de l'université.

Vêtus d'uniformes militaires, les 7,000 hommes de cette armée clandestine auraient entraîné derrière eux l'armée régulière et auraient pu lui faire prendre position contre la population d'Istanbul.

La connaissance que le commandement militaire régulier avait de la constitution de ce corps secret n'aurait pas été étrangère à l'exécution hâtive du coup d'Etat du 27 mai dernier.

Transfert des prisonniers

Dans cette nouvelle perspective sans doute, il a été signalé aujourd'hui que les dirigeants militaires du pays s'apprêtaient à transporter par avion leurs prisonniers politiques jusque dans l'île de Yassi Ada, dans la mer de Marmara, où se situe une base navale. Cette mesure viserait à tromper les efforts de tous les partisans de l'ancien régime qui voudraient se porter au secours de Menderès et des siens.

Le bruit a couru que des réfugiés des pays communistes voisins, connus comme de chauds partisans de l'ancien régime, s'étaient armés en secret durant la fin de semaine.

Le gouverneur militaire d'Istanbul a donc ordonné que toutes les armes et les munitions soient remises aux autorités militaires.

Le transport des prisonniers dans l'île isolée de la Marmara pourrait prendre environ deux jours à s'exécuter. Toutefois, au milieu de la matinée, les principaux détenus se trouvaient encore au Collège militaire d'Ankara.

Des réformes urgentes

On sait qu'un nouveau cabinet a été formé samedi, composé de personnalités militaires et civiles. Le général Gursel y cumule les fonctions de président, de premier ministre et de ministre de la Défense, mais il a donné l'assurance qu'il n'avait aucunement l'intention d'instaurer une nouvelle forme de dictature.

Le général a annoncé que le Comité de l'union nationale, qui dirige présentement les destinées du pays, serait probablement en mesure dès le mois de constitution à la population juillet d'offrir une nouvelle constitution à la population turque.

Dans l'intervalle, le nouveau régime s'emploie à mettre au point un programme de réformes grâce auquel il espère juguler la crise économique croissante dont la Turquie est actuellement la proie.

A cette fin, un économiste qui avait rompu vers 1955 avec le gouvernement Menderès, M. Ekrem Alican, a été nommé ministre des Finances, et s'est vu confier la tâche d'assainir les finances nationales.

On s'attend que la Turquie ait de nouveau recours à l'aide financière de ses alliés occidentaux, bien qu'elle ait obtenu voici à peine quatre semaines un prêt de $50 millions de l'Allemagne occidentale.

"Il ne sert à rien d'être jeune sans être belle, ni d'être belle sans être jeune."
DE LA ROCHEFOUCAULD

DOCTORATS

SUITE DE LA PAGE 1

—Le Dr Walter Palmer Thompson, biologiste et éducateur, président du 9e congrès international de Botanique qui eut lieu à Montréal l'été dernier, présenté par le doyen H. G. Dion, de la Faculté d'agriculture de McGill, vice-principal du Macdonald College.

Au début de l'imposante cérémonie, le principal, le Dr James, souhaita la bienvenue à la foule des parents et amis des gradués et déclara que la réunion de ce jour pouvait, en somme, être considérée comme une "vitrine" de l'éducation pour la province de Québec. A l'exception du Dr Thompson, dit-il, lequel représente avec honneur les autres universités canadiennes, tous nos gradués et docteurs "honoris causa" sont sortis de nos écoles et universités, de langue française ou de langue anglaise, de religion catholique ou protestante, pour apporter leur brillante contribution à la vie canadienne.

Selon les termes de notre charte royale, dit-il, il est de mon devoir de souhaiter une bienvenue particulière à S. E. le gouverneur-général, qui porte le titre de visiteur de McGill. Pour la première fois dans l'histoire du Canada, un fils du Québec est le représentant personnel de Sa Majesté et nous partageons l'orgueil qu'en éprouvent tous nos concitoyens.

S'adressant ensuite aux gradués du Québec, puis à ceux qui sont venus de tous les coins de l'Amérique du Nord et des pays au-delà des mers pour étudier à McGill, le Dr James les engagea à garder la mémoire de leur séjour à cette université et des amitiés qu'ils y ont connues. Il les invita également à faire rayonner partout le nom de McGill, car, ajouta-t-il, "la réputation d'une université, en définitive, dépend des accomplissements et des réalisations de ses gradués.

En félicitant les parents des élèves, le Dr James ajouta que leur fierté était justifiée. Une université, dit-il, ne peut faire davantage que de bâtir sur les fondations de caractère et de personnalité que vous avez vous-même établies alors que vos fils et vos filles grandissaient. Nous prenons part à votre joie d'aujourd'hui, qui demeurera au nombre de vos plus précieux souvenirs.

Le gouverneur-général

Prenant la parole au nom des récipiendaires des doctorats d'honneur en droit, le gouverneur-général Vanier livra au vaste auditoire ses impressions sur sa récente tournée dans l'Ouest canadien qui fut, dit-il, une "découverte personnelle de notre pays". Après avoir fait un sincère éloge du caractère des Canadiens de l'Ouest, qui ont conservé beaucoup de l'esprit des pionniers, M. Vanier s'est dit consterné d'avoir constaté combien peu les différentes régions du Canada connaissent les autres secteurs de leur pays.

Ce manque d'information, ajouta-t-il, s'explique aisément par le fait des distances énormes qui nous séparent, des intérêts divers de chaque région et aussi des informations parfois insuffisantes que nous recevons. Il ne faut pas cependant prendre la chose au tragique, et de plus en plus, les congrès d'hommes d'affaires, d'éducateurs et autres membres de nombreux organismes contribuent à nous rapprocher davantage. Cependant, ce n'est pas assez, fit remarquer Son Excellence, et il y a une chose que nous pouvons faire, c'est de passer nos vacances au Canada avant de songer à nous rendre en Floride ou en Europe. Moi-même, dit-il, j'ai été coupable sous ce rapport, et je m'en accuse.

Parlant ensuite des jeunes, M. Vanier déclara: "Chaque siècle semble avoir son propre "mal du siècle". Il est inévitable que chaque génération réagisse plus ou moins violemment contre la précédente. Toutes les fautes, les erreurs, ne sont pas cependant du côté des jeunes, dit-il, et lors d'une récente conférence sur la jeunesse tenue à Washington, un éducateur affirma que le problème de base, c'est l'apathie, la perfidie et le mauvais exemple de la génération adulte.

Notre progrès matériel a été grand, mais en a-t-il été ainsi, demanda M. Vanier, de notre progrès spirituel ? C'est pourquoi je dis aujourd'hui aux "angry young men": "Que votre colère soit positive et constructive. Présentez-vous comme députés, prenez intérêt aux affaires de votre ville, de votre province, de votre pays, même si cela exige des sacrifices, et surtout, pensez à la génération qui vous suivra. Ainsi, vous serez comme Prométhée, qui vola au ciel son feu sacré pour en donner les effets bienfaisants à ses frères de la terre.

LE CHILI

SUITE DE LA PAGE 1

qui, avec la collaboration de l'armée de terre et de la marine chiliennes, assure le transport des secours aux sinistrés du sud du Chili, a continué de fonctionner durant toute la journée de dimanche.

Après les six arrivées dans la matinée, 13 autres gigantesques Globemasters américains ont atterri dans la soirée avec, à leur bord des hôpitaux démontables envoyés par le gouvernement des Etats-Unis. L'un de ces hôpitaux sera installé sur les terrains de ce qui fut le stade de Puerto Montt. Un deuxième le sera à Valvidia.

A la gare centrale des chemins de fer de Santiago du Chili, un convoi de trains est parti hier soir en direction d'Antilhue, localité située dans la province de Valvidia, à 600 milles au sud de la capitale et terminus de la ligne pouvant être utilisée par les trains.

Une équipe de 900 personnes, toutes de nationalité américaine, comprenant des médecins, des infirmiers, ainsi que des chauffeurs, se dirige vers la zone dévastée par les séismes. Ce personnel assurera le service des deux hôpitaux d'urgence, qui disposent chacun de 400 lits.

RHEE

SUITE DE LA PAGE 1

nistre des Affaires étrangères de la Corée du Sud. Les représentants de l'ambassade ont affirmé que M. Rhee n'avait pas demandé l'asile politique. Il a obtenu un visa de touriste pour une durée de trois mois.

A-t-il fui ?

Dans quelques milieux politiques, on affirme que M. Rhee a fui son pays pour éviter une éventuelle comparution en justice pour dilapidation du Trésor public et corruption de l'administration. Quelques heures avant son départ, M. Rhee avait été accusé par le ministre des Finances, Kim Yong Kap, d'avoir, durant ses 12 années au pouvoir, dilapidé $20 millions en argent américain.

Interrogé à ce sujet à son arrivée à Honolulu, M. Rhee a qualifié cette accusation de fantastique. Il a affirmé qu'il ne s'est pas enfui de son pays et qu'il a fermement l'intention d'y retourner. Il a révélé qu'il est venu à Hawaii tout simplement pour se reposer.

La version de M. Rhee n'est pas jugée vraisemblable par ses adversaires politiques, notamment par l'ex-vice-président John M. Chang, dont la défaite lors des élections de mars a été l'une des causes des émeutes qui ont provoqué la démission du vieil homme d'Etat.

Un chauffard tue 2 hommes

Deux hommes de Cornwall ont été tués par une automobile, alors qu'ils marchaient sur la route, non loin du village de Glen Walter, près de Cornwall. L'automobile fatale a disparu.

Les victimes du chauffard sont William Upper et Allan Tyo, âgés de 30 ans.

La police rapporte que les hommes marchaient le long de la route, vers l'ouest, faisant face à la circulation venant vers eux, quand une automobile roulant à toute vitesse, dans une courbe, du mauvais côté de la chaussée, les a heurtés par derrière. M. Tyo a été projeté à une quarantaine de pieds de l'endroit de l'accident.

La police a retrouvé des pièces de l'automobile, dont un rétroviseur, ainsi que des morceaux de nickel.

La police de l'Etat de New York mène l'enquête de pair avec la police provinciale ontarienne, au cas où l'automobiliste serait un Américain, car la route où s'est déroulée la tragédie traverse la frontière par le pont reliant Cornwall et Massena.

MALINOVSKI

SUITE DE LA PAGE 1

"Nous gardons la poudre au sec"

"Les leçons de l'Histoire, a dit encore le maréchal soviétique, cité par l'agence Tass, nous enseigne qu'on ne peut croire à la parole des impérialistes, aussi douce soit-elle. La dernière leçon de Camp David est par trop éclatante pour que nous oublions l'Histoire. Non, nous ne croyons pas les impérialistes. Nous sommes convaincus qu'ils n'attendent qu'une bonne occasion pour commettre une agression contre l'URSS et d'autres pays socialistes. Ils ne sont retenus que par le danger d'un écrasement total de l'impérialisme en tant que système".

En conclusion, le maréchal Malinovski a déclaré : "Nous ne nous énervons pas et n'ordonnons pas d'alerte de combat lorsque des chefs de gouvernement sont réunis pour des pourparlers pacifiques. Mais nous gardons la poudre au sec et que ceux qui essaient d'appliquer envers l'URSS et les autres pays socialistes une politique agressive s'en souviennent."

A la suite du discours de Malinovski, les travailleurs ont adopté une résolution appuyant la demande de M. Khrouchtchev pour la participation de la Chine populaire à toute conférence au sommet ultérieure. La résolution appuyait également la politique soviétique en rapport avec la conférence au sommet et l'affaire de l'U-2.

A Washington, les représentants gouvernementaux ont refusé de commenter le discours de Malinovski. Il semble qu'aucun commentaire ne sera fait dans un avenir rapproché.

Les opinions de M. "K"

Par ailleurs, au même congrès, le premier ministre M. Khrouchtchev a prononcé samedi un important discours qui a porté sur la nécessité d'inviter la Chine à participer à la prochaine conférence au sommet et aussi sur le président Eisenhower et la politique américaine. M. "K" a fait des remarques cruelles sur le président des Etats-Unis : "Encore maintenant", dit-il, "je suis d'avis que le président Eisenhower ne savait rien des vols d'avions américains au-dessus du territoire soviétique, mais en tant que président, il était gêné de l'avouer, de dire qu'il ne sait pas ce qui se passe dans le pays.

"Si c'est ainsi, alors la guerre peut commencer, sans que le président le sache et alors les Américains seraient obligés de payer de leur sang.

Le golf d'abord

"Cependant, ajouta-t-il, ce n'est que mon opinion à moi. Le président peut ne pas être d'accord avec une telle opinion. Toutefois, les Américains eux-mêmes disent que leur président a deux fonctions: "l'une, c'est de jouer au golf et l'autre, celle d'assumer la présidence. Laquelle est la principale ? La principale, semble-t-il, est de jouer au golf et l'accessoire d'être président."

M. Khrouchtchev a répété qu'il était d'avis que le président Eisenhower est en faveur de la paix, "mais, dit-il, l'enfer est pavé de bonnes intentions et c'est là que M. Eisenhower se retrouvera."

M. "K" a dit que son gouvernement était encore disposé à participer à une conférence au sommet, mais il a ajouté qu'il n'était pas disposé à s'asseoir à une table avec un homme qui justifie l'espionnage et qui s'est proclamé lui-même "le premier espion de son pays".

C. Eaton à Budapest :

"Une victoire démocrate changerait la politique des E.-U. envers l'Est"

Budapest, Hongrie, 30. (PA-UPI-AFP). — "A mon avis, la victoire des démocrates est à peu près certaine et dans ce cas le nouveau gouvernement devra poursuivre une politique d'amitié et de respect à l'égard des pays socialistes d'Europe orientale", a déclaré hier au cours d'une conférence de presse M. Cyrus Eaton, multimillionnaire américain qui effectue actuellement un voyage en Europe orientale après avoir visité l'Union soviétique.

M. Eaton, à qui vient d'être décerné à Moscou le Prix Lénine de la Paix, a déclaré également, selon l'agence hongroise MTI, qu'à son avis "les pays socialistes le resteront tout comme les Etats-Unis et le Canada resteront attachés au capitalisme. Le temps montrera lequel des deux systèmes est le meilleur, mais en attendant, a poursuivi M. Eaton, nous devons marquer de l'estime réciproquement, pour le système de l'autre camp".

"Cette politique soulignera qu'il n'y a rien à gagner à vouloir se détruire l'un l'autre, étant donné, à mon avis, que les pays demeureront tels, et que l'Amérique demeurera capitaliste".

Le visiteur a déclaré qu'il lui incombait, aussi bien qu'aux hommes d'affaires américains, de persuader "les fanatiques et les lunatiques de ne pas détruire l'humanité dans une guerre universelle".

Interrogé au sujet de la requête d'un sénateur américain qui a demandé que son passeport soit annulé et qu'il soit traduit en justice en vertu d'une loi promulguée au XVIIIe siècle, M. Eaton a répondu :

"Il est dit dans l'hymne national américain que l'Amérique est une île de douce liberté. Si l'île de douce liberté veut maintenant me dire ce que je dois penser, toute la Constitution des Etats-Unis devrait être revisée".

le temps

Minimum ce soir : 60
Maximum demain : 75

Bureau météorologique du Canada, Dorval, 30. (PC) — **Régions de Montréal et d'Ottawa, Laurentides et Cantons de l'Est :** Nuages aujourd'hui ; averses en fin d'après-midi et dans la soirée. Demain, nuages avec éclaircies et averses. Chaud. Brises légères. Minimum ce soir et maximum demain : Montréal et Sherbrooke, 60 et 75 ; Ottawa et Sainte-Agathe, 55 et 75.

Régions de Québec, du Saint-Maurice, du lac Saint-Jean et de la baie Comeau : Ensoleillé avec périodes nuageuses aujourd'hui ; averses en fin d'après-midi et dans la soirée. Demain, nuages avec éclaircies ; averses dans l'après-midi.

MACMILLAN

SUITE DE LA PAGE 1

Genève sur l'arrêt des essais nucléaires permettraient de parvenir à un accord, le premier ministre britannique a ajouté :

"Nous devons être prêts, la poussière se dissipera, la politique de détente subsistera: il faut être réaliste, mais il ne faut pas perdre tout espoir parce qu'il y a eu un revers. Une politique de détente n'exclut pas la préparation dans le domaine militaire.

LOUEZ

CETTE MACHINE A ADDITIONNER ELECTRIQUE NEUVE POUR 4 MOIS

Achetez-la ensuite pour $127.50

GARANTIE pour 15 MOIS

VICTOR NEUVE MODELE MANUEL à $64.00 après 4 mois de location

ADDITION SOUSTRACTION MULTIPLICATION

VENEZ — TELEPHONEZ — ECRIVEZ

OUVERT VENDREDI jusqu'à 9 hres SAMEDI jusqu'à 4 hres DEMONSTRATION JOUR OU SOIR

DUMONT Dactylographe

7413 ST-HUBERT — CR. 3-3303 INC.

!!!!!!

FORD 1960 NOUS VOUS OFFRONS UNE ECONOMIE DE $! ! ! ! ! !

JARRY & FRÈRE Co. Ltée

FORD — FALCON — GALAXIE — THUNDERBIRD — MONARCH
CAMIONS FORD — TAUNUS

7275 Boul. St-Laurent -- CR. 4-8334

INÉGALABLES À PRIX ÉGAL

Voitures FORD anglaises

L'Anglia 105 E

Cette sensationnelle petite voiture économique est merveilleusement nouvelle en tous points: merveilleuse par son élégance, avec sa glace arrière en angle rentrant; merveilleuse par la puissance de son nouveau moteur super-carré qui fait jusqu'à 75 m/h et plus de 40 m/g; merveilleuse par sa transmission à quatre vitesses, avec levier au plancher permettant une conduite "sportive"; merveilleuse par sa spaciosité, amplement suffisante pour quatre grandes personnes, et son vaste coffre à bagages. Et cette petite voiture merveilleuse vous est offerte à un prix merveilleusement bas.

La Consul

A prix comparable, aucune autre voiture n'offre autant que la Consul: six grandes places, un ample coffre à bagages et un moteur à la fois puissant et économique. Vous remarquerez aussi la richesse de son aménagement intérieur: tableau de bord et pare-soleil rembourrés, compartiment vide-poches à serrure et tablette à colis, etc., etc. Voici une voiture à six places réelles, pour un prix réellement peu élevé. Bonne grandeur . . . Bon prix . . . C'est la Consul.

La ZEPHYR·6

Une voiture de fabrication soignée, possédant tout le luxe et les perfectionnements d'une voiture moderne, mais aux dimensions vraiment pratiques. La Zephyr 6-cyl. est rapide et sûre, douce à conduire sur tous les genres de routes et offre un confort qu'aucune autre voiture importée de prix analogue ne peut égaler. La Zephyr 6 est vraiment l'une des meilleures voitures actuelles.

Transmission automatique disponible.

LE VENDEUR DE VOITURES FORD ANGLAISES VOUS OFFRE PLUS POUR LE MEME PRIX

LANTHIER, LALONDE & FILS
4411, AVENUE PAPINEAU
MONTREAL — LA. 6-4411

BENOIT MOTORS
7865, RUE ST-HUBERT
MONTREAL — CR. 4-4384

LATIMER IMPORT MOTORS LTD.
1961 OUEST, RUE STE-CATHERINE
MONTREAL — WE. 7-9311

ANNONCES CLASSEES VI. 4-3711
CHAQUE JOUR : 9 H. A 5 H.
SAMEDI : DE 9 H. A MIDI

LA PRESSE

BUREAUX ET REDACTION VI. 9-4711
de 1 h. a.m. à 8 h. a.m. et du samedi 1 h. 30 p.m au dimanche 6 h. p.m. : VI. 9-3113, VI.9-3325 (rédaction) — VI. 9-4432 (sports)

76e ANNEE — No 191 MONTREAL, LUNDI 30 MAI 1960

La saison des baignades ouvre tôt: 9 noyades

Une fin de semaine de soleil assombrie par plusieurs morts

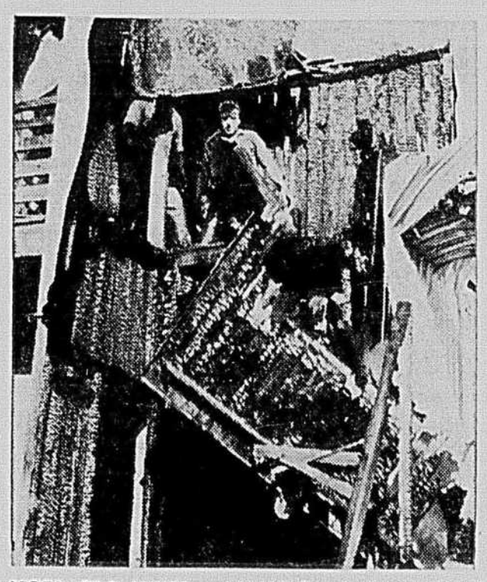

APRES LES FLAMMES . . . LA HACHE — Après avoir déposé leurs boyaux d'arrosage, les pompiers ont dû prendre les haches pour abattre les poutres aux trois quarts consumées et devenues dangereuses dans toute une série de hangars ravagés par un violent incendie, hier après-midi, à l'arrière des 920 au 930 rue du Couvent, à St-Henri. Un pompier a été légèrement blessé à une main.

La magnifique fin de semaine que les Québécois viennent de passer a été assombrie par de nombreuses tragédies de la route et de l'onde et par de sérieuses difficultés de circulation sur les grandes routes, surtout aux entrées des ponts de l'Ile de Montréal.

Le soleil qui depuis trois jours avait fait grimper le thermomètre à plus de 80 degrés, avait réchauffé suffisamment l'eau des lacs pour que les villégiateurs puissent s'y baigner. Samedi et dimanche, les plages de plusieurs lacs ont été fréquentées.

Les baignades ont cependant causé la mort de 9 personnes, presque tous des enfants. Sur les routes, les accidents ont fait huit morts dans la province. Deux chutes funestes et un choc électrique mortel ont porté à 20 le bilan des morts accidentelles.

Au chapitre circulation, il faut signaler que dimanche après-midi, presque toutes les autos de l'Ile de Montréal étaient sur les routes, pour une promenade de famille.

Mais il faisait si chaud, le soleil tapait si dur et les autos roulaient si lentement aux entrées des ponts, que plusieurs moteurs ont calé. L'arrêt au beau milieu des routes n'a fait qu'empirer la situation.

Une auto plonge dans une rivière; 2 morts

Une automobile a plongé dans la rivière des Milles Iles, à Terrebonne, hier matin, entrainant vers la mort deux des quatre occupants. Les deux autres sont sortis indemnes de l'auto.

La police a identifié l'un des noyés comme étant **Réal Gilbert**, 20 ans, de la rue St-Jacques, à Granby. La victime conduisait l'automobile.

La deuxième personne n'avait pas encore été identifiée hier soir. Il s'agirait d'un homme d'environ 35 ans et qui demeurerait dans la ville de Granby.

Les deux survivants sont Marc Roy, 20 ans, 538 rue Notre-Dame à Granby et Maurice Villeneuve, 19 ans, 122 rue St-Urbain, également de Granby.

La police dit que le conducteur de l'auto s'est apparemment endormi et a perdu la maitrise du volant avant de plonger dans la rivière.

Toute la journée des hommes grenouilles ont tenté de repérer l'auto dans laquelle les deux victimes étaient restées emprisonnées.

2 morts, et 7 blessés

Une collision entre deux automobiles, a coûté la vie à deux personnes, tôt hier matin, sur la route 11, à Shawbridge.

Les victimes sont : **Louis-Philippe Lamothe**, 39 ans, de St-Basile-le-Grand, et **Patrick Cardinal**, 19 ans, de Montréal. Ce dernier a succombé à son arrivée à l'hôpital de St-Jérôme.

L'accident est survenu lorsque l'une des automobiles a voulu virer en direction de Shawbridge, sur la route 11. Le deuxième véhicule venait en sens inverse. Quelques minutes plus tard, trois autres autos sont entrées avec force dans celles qui étaient déjà immobilisées.

Tous les blessés ont été conduits à l'hôpital de St-Jérôme. L'accident est survenu vers 2 h. dimanche matin.

Collision à Drummondville

Un jeune homme a été tué et deux personnes ont subi des blessures dans une collision entre deux automobiles, samedi après-midi, à Drummondville.

La victime est **F.-R. Martineau**, 25 ans, 1447 rue St-André,

Voir ACCIDENTS en page 4

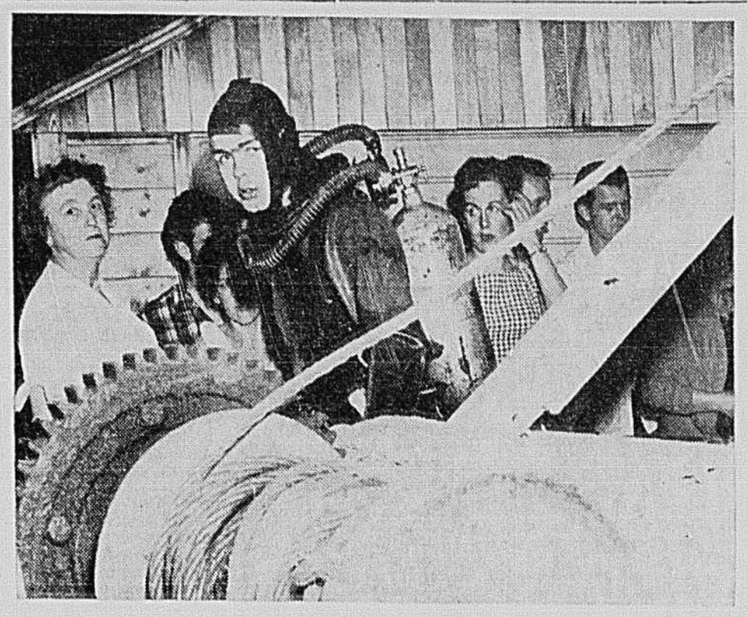

photo LA PRESSE

L'un des trois hommes-grenouilles qui ont fouillé le lit de la rivière des Mille-Iles, à la hauteur de Terrebonne, dans l'espoir de retrouver l'auto qui s'y était engloutie, hier matin, entrainant dans la mort deux des quatre passagers. La force du courant, à cet endroit a rendu leur tâche très difficile.

Père Oblat blessé d'un coup de feu

Un ancien frère convers est revenu après cinq ans à la maison provinciale des Oblats de Marie Immaculée, au 3456 avenue Ontario, tôt dimanche matin, et a tiré 8 coups de carabine dans la maison, atteignant l'un des Pères à un bras.

Le blessé est le Père Elphège Richard, économe provincial de la communauté. Son état n'inspire aucune crainte.

Le curieux franc-tireur, vraisemblablement poussé par une soudaine folie, s'est introduit dans la maison un peu avant 7 heures du matin et s'est mis à courir dans les corridors, armé d'une .303 et tirant au hasard.

La police, appelée après le départ de l'étrange visiteur, s'est occupée de faire transporter le Père Richard à l'hôpital et a retrouvé l'arme et les cartouches.

Une heure plus tard, un homme se présentait au poste de police numéro 1 déclarant qu'il venait de tirer du fusil à la maison provinciale des Oblats.

Le drame de Mont-Laurier

M. Neault lègue sa maison à sa fille et disparaît

Des équipes de policiers provinciaux, dirigés par le sergent-détective Alfred Gagné, de l'escouade des homicides, fouillent depuis ce matin un cours d'eau situé à proximité de la maison d'été dans laquelle samedi après-midi le cadavre de Mme Willie Neault, 40 ans, a été découvert par M. J.-A. Langevin.

Les limiers espèrent repêcher le corps du mari de la victime, M. Willie Neault, 43 ans, recherché en marge de cette mort. Mme Neault a été trouvée baignant dans son sang, le crâne fracassé. Un peu partout dans la pièce, il y avait des taches de sang. Le corps reposait sur un lit, recouvert d'un drap.

Les époux Neault travaillaient pour le compte d'un club de pêche, au lac Shanal, à La Vérendry, quelque 80 milles au nord de Mont-Laurier.

La macabre découverte a été faite par M. Langevin, propriétaire de ce club, qui trouvait étrange que ses employés ne lui eussent pas rendu visite à son arrivée. Il s'est donc rendu à leur chalet qu'il a trouvé dans un désordre indescriptible.

Voir DRAME en page 4

"Malchanceux"

Deux jeunes sont tenus responsables d'homicide

"Habituellement un incident de cette nature se termine par un oeil au beurre noir ou une bouche fendue. Ils ont été malchanceux, un homme est mort".

C'est la constatation qu'a faite Me J.-P. Ste-Marie après avoir questionné quelques-uns des jeunes témoins de la mort de M. Angelbert Beaudoin, de Ville St-Michel qui a succombé à une fracture du crâne à la suite d'une bagarre avec un groupe d'adolescents le 25 mai dernier. Et il a demandé que Gérald Parent, 19 ans, et son jeune frère de 16 ans soient tenus criminellement responsables de cette mort.

Le jury du coroner, sous la présidence de Me R. Duckett, a rendu le verdict dans ce sens, qualifiant d'homicide le geste des jeunes.

Voici en résumé la version des deux seuls témoins, deux adolescents du groupe, qui ont comparu ce matin.

La victime s'en serait pris à l'un des adolescents qu'il trouvait trop bruyant : "Petit sauvage, ne fais pas tant de bruit", et sur une réplique de celui-ci lui aurait fait descendre l'escalier en le tenant par le collet.

L'un des jeunes serait alors venu s'enquérir de ce qui se passait et aurait reçu une claque ou un coup de casquette du chauffeur d'autobus habillé ce soir là en chauffeur de taxi. Puis celui-ci aurait poursuivi son jeune adversaire alors que sa femme lui criait : "frappe le"; au moment où on en venait aux prises, quelqu'un aurait crié: "Gérald, viens défendre ton frère".

Ce fut alors l'affaire de deux coups de poing au visage et l'homme tomba à la renverse se fracturant le crâne sur un bloc de ciment.

En demandant un verdict de responsabilité criminelle, le procureur de la couronne a allégué le point de loi selon lequel on n'a pas le droit de se faire justice soi-même, reconnaissant toutefois que c'était par malchance que l'incident avait abouti à pareille issue.

De son côté, le procureur des deux jeunes frères, Me Jacques Chevalier, a représenté que la victime semblait courir après la bagarre.

Dans l'assistance on remarquait une quinzaine de chauffeurs d'autobus.

Le feu dévaste quatre édifices à Joliette et fait $400,000 de dégât

Trois incendies d'importance ont obscurci de fumée le ciel autrement serein de cette fin de semaine dans la région de Montréal. Dans le quartier des affaires de Joliette, un édifice a été complètement ravagé et trois autres fortement endommagés, hier après-midi. Tôt samedi matin, deux bâtisses en bois ont été rasées au sol, sur le chemin Bois Franc, à St-Laurent. Et à Verdun, un incendie dans le sous-sol d'une église anglicane a interrompu l'office de 9 heures.

Le soleil plombant sur des réservoirs de gaz propane aurait causé l'incendie de Joliette. L'ingénieur de la ville, M. Paul Bourgeois, évalue les dommages à plus de $400,000. Plus de 20 familles ont aussi été délogées.

L'explosion a secoué la rue St-Paul à 3 h. 45. Les flammes se sont rapidement propagées à quatre édifices entre les rues Sansoucy et Notre-Dame.

Toute la force constabulaire, le service des incendies et les pompiers volontaires de Joliette avaient été mobilisés. Le chef B. Lapierre dirigeait les opérations. On dut même faire appel au service des incendies de Montréal.

Un fort contingent de militaires du Régiment de Joliette qui se trouvait à proximité au moment de l'incendie en vue des célébrations du Jour de l'Armée, a prêté main forte aux pompiers et policiers de Joliette en veillant surtout au service d'ordre.

Spectaculaire incendie à St-Laurent, samedi matin. Spectaculaire parce que les pompiers appelés sur le chemin Bois-Franc pour combattre les flammes qui avaient commencé de brûler deux bâtisses en bois ont dû s'en retourner sans rien faire : il n'y a pas d'eau dans ce secteur . . .

Quatre sapeurs ont été laissés sur les lieux avec mission d'essayer de contenir le brasier.

La veille, les mêmes pompiers s'étaient trouvés dans la même situation alors qu'une grange, sise au 4745 chemin Côte-Vertu, était rasée au sol.

Hier matin, Vulcain s'en est pris à l'église anglicane St. John the Divine, à l'angle des rues Moffat et Bannantyne, à Verdun. Vers 9 h. 30, l'office fut interrompu, la fumée envahissant la nef.

Une vingtaine de pompiers de Verdun, commandés par le capitaine L. Brebner, ont eu raison des flammes au sous-sol même où elles avaient pris naissance. L'office du soir, à 7 h., a cependant pu être tenu comme à l'accoutumée.

Hier après-midi, quelques hangars ont été calcinés dans St-Henri, à l'arrière des numéros 920 à 930 de la rue Du Couvent. Un pompier a été légèrement blessé.

Comparution de 15 ex-péagers

Quinze des vingt-six ex-péagers du pont Jacques Cartier contre qui des mandats d'arrêt avaient été émis, vendredi, ont comparu devant le juge John O'Meara, à midi, sous l'accusation d'avoir omis de percevoir ou d'avoir perçu un péage moindre que celui qui était exigible, alors qu'ils étaient à l'emploi du conseil des ports nationaux.

Tous quinze s'étaient livrés d'eux-mêmes au quartier-général de la Gendarmerie Royale, au cours de la matinée. Sept autres prévenus, qui s'étaient également rendus à la police fédérale, un peu plus tard, comparaîtront vraisemblablement au cours de l'après-midi.

Les accusés qui ont été traduits en cour ce matin sont Edmond Lanteigne, Normand Lanteigne, H. Hachey, Edgar Henry Wheeler, Edouard Jalbert, André Décarie, E. Phaneuf, Wilfrid Gagné, Marcel Duceppte, Alfred-Paul Beauchamp, Eugène Benoit, Marcel Ste-Marie, Frank Baker, R. Bolduc et H. Adams.

A la suite des représentations faites très brièvement par le procureur spécial de la Gendarmerie Royale, Me Dollard Dansereau C.R., et les procureurs de la défense, soient Mes Raymond Daoust C.R., Cyrille Gagnon et Pothier Ferland, le procès de tous les prévenus a été ajourné au 7 juin, et tous les accusés ont été remis en liberté sous un cautionnement identique de $950.

"LA PRESSE", mine d'or des annonceurs.

D'abord accusée de 3 meurtres...

Gabrielle Bouchard-Demers est coupable d'homicide involontaire

Gabrielle Bouchard-Demers, 37 ans, qui avait été accusée du meurtre de son concubin du même âge et de ses deux enfants âgées de 15 mois et de trois ans et demi, s'est reconnue coupable, ce matin, en Cour du Banc de la reine, sous une triple accusation réduite d'homicide involontaire.

A la requête de son avocat, Me Claude-Armand Sheppard, nommé d'office par le Bureau d'assistance judiciaire, l'hon. juge Wilfrid Lazure, président des Assises, a différé le prononcé de la sentence à vendredi prochain, le 3 juin.

Me Maurice Fauteux, C.R., procureur chef adjoint de la Couronne, occupait pour le ministère public.

Au tout début de l'audience après que les 12 jurés eurent été choisis, il a annoncé que c'était l'intention de la poursuite de ne porter que des plaintes d'homicide involontaire contre Gabrielle Bouchard-Demers, une petite femme bien mise portant un chapeau de la saison et un tailleur noir.

Le président du tribunal abonda dans le même sens soulignant "que lors du crime, de la tragédie, il avait été démontré, révélé que l'accusée était dans un état physique et moral pour le moins anormal... mais qu'aujourd'hui elle était complètement rétablie".

L'accusée conserva son sang-froid lorsque le greffier, Me Michel Chamberland, lui a lu le premier acte d'accusation, celui concernant la mort de Wilfrid-André Rioux, un détective privé de 6 pieds et de 240 livres.

Mais elle fondit en larmes lorsqu'elle entendit prononcer les noms de ses fillettes, Marie-Berthe-André et Pauline Demers.

C'est à peine si on l'a entendu dire : "Oui", lorsque le greffier lui a demandé si elle reconnaissait sa culpabilité à la

Voir ACCUSEE en page 4

Onze policiers décorés pour actes de bravoure

Onze policiers ont reçu une médaille de bronze du directeur Albert Langlois, samedi soir, au cours d'une cérémonie qui s'est déroulée au manège des fusiliers Mont-Royal.

L'événement marquait le 10e anniversaire de la Fraternité des policiers de Montréal.

Pour l'un de ces policiers, le lieutenant-détective Marc Maurice, c'était la deuxième fois qu'il recevait cette décoration pour bravoure.

Avec trois autres détectives, il avait participé récemment à une fusillade qui a conduit à l'arrestation de membres de la fameuse bande des cagoules rouges. Ces autres policiers étaient l'inspecteur Jos Bédard, et les sergents-détectives Maurice Bilodeau et Romuald Dubuc. Ils ont aussi reçu la médaille de bronze.

Le lieutenant-Maurice avait reçu la même décoration en 1958, alors qu'il avait arrêté "l'homme à la bombe", boulevard St-Laurent.

Trois autres policiers, le sergent-détective Camille Julien, les constables Rosaire Barry et Mario Ferland, ont été décorés pour la capture de trois criminels, à la suite d'une fusillade, en octobre 1958.

Le constable Donat Jodoin avait été atteint de trois balles, le 15 juin 1959, en tentant d'arrêter deux bandits qui venaient de voler $30,000 à la Banque de Montréal, 5601 ouest, rue Sherbrooke. Le constable Denis Lefrançois avait arrêté les bandits et repris l'argent.

Les constables Jean-Guy Lussier et Gilbert Lemieux ont capturé deux bandits, le 5 octobre 1959, après une fusillade dans un bureau d'une compagnie de finance, au 6714 rue St-Hubert. Un des bandits avait été atteint à une jambe.

M. G. Picard président de la Fédération des métiers de l'imprimerie

St-Jean, 30. — M. Gérard Picard a été élu samedi président de la Fédération des métiers de l'imprimerie du Canada qui s'est donné un nouveau nom, celui de "Fédération canadienne de l'imprimerie et de l'information".

Les quelque 65 délégués réunis au congrès annuel de cet organisme affilié à la CTCC ont adopté plusieurs résolutions et ont réclamé notamment des amendements à la loi de la convention collective et à la loi de l'aide à l'apprentissage.

M. Gérard Picard, ancien président de la CTCC, a été élu par acclamation à la présidence de la Fédération, en remplacement de M. Roland Thibodeau qui ne s'est pas porté candidat. Celui-ci a toutefois accepté le poste de secrétaire de la Fédération en remplacement de M. Roméo Valois, démissionnaire pour raison de santé. M. Alphonse St-Charles, de Montréal, a été réélu au poste de trésorier. Les vice-présidents sont : MM. Charles Henri, représentant les centre de Joliette, Trois-Rivières et Shawinigan ; Roméo Paradis, représentant Québec, Beauceville, Rimouski et Chicoutimi ; Armand Morin, représentant la région de Hull et Ottawa ; Lucien Dupuis, représentant les centres de Sherbroke, Granby et St-Hyacinthe.

MM. Fernand Lévesque et Gérard Poitras ont été élus directeurs.

Les décrets

La Fédération canadienne de l'imprimerie et de l'information

M. GERARD PICARD

a réclamé des amendements à la loi de la convention collective, de façon à enlever certains pouvoirs au ministre du Travail et aux gérants des comités paritaires chargés de surveiller l'application des décrets.

Voir M. PICARD en page 4

convocations

Chambre de commerce de Duvernay. — Banquet annuel, à 7 h. 30 p.m., au Danny's Hide Away, du Golf Gardens, 6125 Côte de Liesse.

Club Richelieu-Montréal — Déjeuner-causerie, demain, à 12 h. 15 p.m., à l'hôtel Queen's. Conférencier, M. Aristide Cousineau, président de la section du Québec, de la Croix-Rouge.

Canadian Progress Club : déjeuner-causerie, demain, 12 h. 30, hôtel Windsor. Conférencier, M. Claude Robillard, directeur du service municipal des Parcs et récréations.

Kiwanis Club of Royal Mount: déjeuner-causerie, demain, 12 h. 30, au Ruby Foo's. Conférencier, G. T. McLean, pilote d'essai, qui parlera de sécurité.

SSJB, section N.-D.-des-Sept-Douleurs : réunion générale ce soir, 8 h. 30, au sous-sol de l'église, coin Wellington.

Coopérative d'habitation de Montréal : réunion à l'externat classique de Longueuil, ce soir, 8 h. Sujet : projet de construction dans le domaine de Gentilly.

Club Optimiste Laurentien : déjeuner hebdomadaire, demain, 12 h. 30, au Club canadien, 438 est, rue Sherbrooke.

CHEZ PINEAULT
PUPITRE
EN MERISIER FINI CHENE
Idéal pour étudiants, pour bureau professionnel, pour la maison, etc.
Rég. $89.95
Grandeur : 42" x 30"
SPECIAL! $54.95
A NOS 2 LIBRAIRIES
466 est, Mont-Royal près St-Denis VI. 2-8594
2001 est, Mont-Royal angle Bordeaux LA. 6-5262
Pineault fils LIBRAIRES-STATIONERS

AUX 4 COINS DE LA VILLE IL Y A UN M. MUFFLER
NORD 2535, boul. LAURENTIEN (près de CANADAIR)
SUD CRAIG et AMHERST
EST 1295 BELLECHASSE (Bureau-chef)
OUEST 6260, ch. UPPER LACHINE
MUFFLERS
GRATUITE INSTALLATION EN 15 MINUTES
TOUTES MARQUES D'AUTOS
de la petite importée jusqu'à la grosse limousine
"TOUS NOS MUFFLERS SONT ALUMINISES"
Inspection et ESTIMES GRATUITS
NOTRE GARANTIE D'UN AN 100%
est la preuve de leur qualité
CR. 3-1561
MUFFLERS SALES & SERVICE
Ouvert LE SOIR jusqu'à 9 h. — SAMEDI 5 h. 30 p.m.
C. DESPATIE, prés.

SERVICE JOUR ET NUIT
Prescriptions
Qualité
Exactitude
Obtenez exactement ce que votre médecin prescrit! Cueillette et livraison des prescriptions jour et nuit sans frais additionnels. VI. 5-7251
PHARMACIE MONTREAL DUQUET & DUQUETTE — PROPS.
La plus grande Pharmacie de Détail au Monde

Examen de la vue — Verres de contact
L. A. Bétournay, O.D.
S. R. Crone, O.D.
OPTOMETRISTES
VI. 2-3241 local 676
Simpson MONTREAL 7e étage

AUTOS USAGEES en bon ordre
Achetez SUREMENT avec une meilleure GARANTIE "OK" de GM

Année	MARQUE	Prix rég.	Prix de vente	Paiement comptant	Paiements par mois
53	BUICK toit rigide	$1050	$ 800	$225	$32.00
56	CADILLAC coupé v.	$1850	$1600	$350	$65.00
57	CHEVROLET coach	$1800	$1450	$350	$58.00
58	CHEVROLET coach	$1900	$1675	$375	$68.00
56	DODGE toit rigide	$1600	$1200	$300	$48.00
56	FORD coach	$1450	$1095	$295	$43.00
53	PONTIAC coach	$ 800	$ 500	$150	$20.00
55	PONTIAC conv.	$1275	$1100	$275	$48.00

et plus de 50 autres modèles au choix
L'un des plus importants dépositaires CHEVROLET et CORVAIR en province
Patenaude AUTOMOBILE LTEE
LAJEUNESSE, angle GOUIN — DU. 9-8461

La plus importante maison Canadienne-française du genre
Nous sommes experts dans tous genres de nettoyage à sec
Nos ateliers modernes et notre personnel expert peuvent, comme par enchantement, redonner aux couleurs leur beauté naturelle.
Signalez LA. 1-2161
Jolicoeur
SUCCURSALE AU CENTRE D'ACHATS ROCKLAND

LES ACCIDENTS

SUITE DE LA PAGE 3

à Montréal. La police a identifié les blessés comme étant M. Léon-Philippe Langelier, radiologue d'Arthabaska et sa belle-soeur, Mme Voyer, épouse d'un médecin montréalais.

Aucun témoin n'a pu fournir des détails sur cet accident. Les deux automobiles se sont heurtées de face. Mme Voyer a été défigurée et elle souffre de quelques fractures. Pour ce qui est du médecin, les blessures ne semblent être que superficielles.

Camion vs arbre

Benny Rock, 18 ans, de Jardin Châteauguay, a perdu la vie, samedi après-midi, quand le camion dans lequel il avait pris place avec huit autres personnes a donné contre un arbre, sur la route entre Beauharnois et Valleyfield.

Le chauffeur a apparemment perdu la maîtrise du volant au moment de l'accident. Les huit blessés ont été traités pour blessures mineures.

Noyades

Plusieurs enfants ou adolescents se sont noyés au cours de cette fin de semaine.

Aimé Boulay, 8770 rue Foucher, s'est noyé vendredi soir alors qu'il nageait dans la rivière du Nord, à St-Canut.

Jean-Yves Dusseault, 12 ans, a péri dans la rivière Chaudière, non loin de la demeure de ses parents à Charny, alors qu'il se baignait avec un groupe d'amis.

Mario Couillard, 5 ans, dont les parents demeurent à Sorel, s'est noyé dans la piscine familiale, samedi après-midi.

Un adulte, **Gaétan Campeau,** 21 ans, dont on ignore l'adresse, s'est noyé samedi dans la rivière Ottawa, près de Carillon, Il était à se baigner.

Gertrude Gevry, 11 ans, de Ste-Cécile-de-Milton, s'est noyée dans la rivière Mawcook. La fillette est tombée dans un trou, alors qu'elle jouait au bord de l'eau. C'est son jeune frère, qui la découvrit, mais trop tard.

Le corps de la victime a été repêché un peu plus tard.

Par ailleurs, un bambin de Notre-Dame-de-Lourdes s'est noyé en tombant dans un fossé, derrière la maison paternelle.

François Baril, 2 ans, s'amusait avec son petit chien lorsqu'il glissa dans le fossé.

Noyé repêché

Le corps d'un homme a été repêché du fleuve, en fin de semaine. La police a identifié la victime comme étant Henri Dupras, 47 ans, 3571 rue Beaubien. Cet homme avait été porté disparu depuis une quinzaine de jours.

Les restes ont été découverts dans le fleuve, au pied de la rue Pie-IX.

Un garçonnet s'est noyé et deux autres ont été rescapés par des passants, lors d'une partie de pêche, vendredi soir, à Pointe-Gatineau.

La victime est **Cyrille Villeneuve,** 13 ans, de Pointe-Gatineau. Les deux autres garçons qui accompagnaient la victime sont: François Villeneuve, 9 ans, frère de la victime, et Pierre Deschênes, 12 ans.

Le trio est tombé dans l'eau et les deux survivants ont été secourus par des passants qui ont entendu leurs cris de détresse.

Un autre enfant s'est noyé alors qu'il pêchait, à St-Vincent-de-Paul.

Jean-Pierre Duchesne, 11 ans, 870 rue Papineau, appt. 2, à St-Vincent-de-Paul, s'est lancé dans l'eau pour reprendre sa canne à pêche qu'il venait d'échapper. Trois hommes grenouilles ont fouillé le lit de la rivière pour retrouver le corps de l'enfant mais ils durent abandonner leurs recherches, le courant étant trop fort.

L'enfant s'est noyé dans la rivière des Prairies, près du pont Pie-IX.

Blessures funestes

Des personnes ont succombé aux blessures qu'elles avaient récemment subies dans divers accidents.

M. James Gordon Benton, 70 ans, 155 avenue Prince-Edouard, à Valois, a succombé à l'hôpital Général de Lachine. La victime avait été blessée gravement dans un accident de circulation le 25 mai dernier.

Un homme qui avait fait une chute à son domicile a succombé à l'hôpital Saint-Luc samedi.

Le corps de **M. Joseph Leroux,** 77 ans, 1247 rue Panet a été transporté à la morgue de Montréal.

M. Robert Blouin, 20 ans, a succombé samedi, dans un hôpital de Montréal, aux blessures qu'il avait subies plus tôt en perdant la maîtrise de sa motocyclette.

L'accident est survenu sur la route de l'Acadie, près de la municipalité de St-Luc, sur la rive sud du Saint-Laurent.

Fillette heurtée

La petite **Pauline Morin,** âgée de 3 ans et demi, est décédée vendredi soir, à l'hôpital, quelques heures après avoir été heurtée par une auto, non loin de la demeure de ses parents, à St-Pierre, à 35 milles au nord-ouest de Québec.

Homme électrocuté

M. **Pierre Le Coutu,** 50 ans, 1755 rue Prieur, a été électrocuté à sa demeure de Ste-Julienne, alors qu'il réparait des fils défectueux. Son corps a été transporté à la morgue de Joliette.

Etrange accident

La police de Montréal fait enquête sur la mort d'un homme qui a succombé à des blessures qu'il s'était infligées présumément en tombant, chez lui.

M. **Hervé Leblanc,** 30 ans, du 9704 rue Christophe-Colomb, a brisé une vitre épaisse en tombant et a perdu beaucoup de sang. Il mourait quelques instants plus tard à l'hôpital.

La police est cependant devenue perplexe en constatant que la vitre en travers de laquelle M. Leblanc est tombé était trop haute pour qu'une simple chute en soit la cause. On tente présentement de vérifier l'hypothèse qu'il y aurait eu lutte avant le drame.

Le capitaine
JEAN-PAUL LAPOINTE

Le capitaine
GERARD SOUCY

Le capitaine Jean-Paul Lapointe a été réélu par acclamation président de la Fraternité des policiers de Montréal Inc., pour la 10e année consécutive. Le capitaine Soucy, pour sa part, a été désigné comme trésorier de la Fraternité, lui aussi pour la 10e année consécutive. Tous les membres du bureau de direction de la Fraternité ont aussi été réélus soit par acclamation, soit à la suite d'un scrutin secret.

M. PICARD

SUITE DE LA PAGE 3

Les syndiqués veulent qu'eux-mêmes et les patrons soient représentés non seulement dans les commissions d'apprentissage mais aussi dans la direction des écoles spécialisées, notamment l'institut des arts graphiques.

Une résolution qui sera discutée au prochain congrès de la CTCC, en septembre, demande que les contributions au fonds de défense professionnelle soient établies à 25 cents par membre par mois. Actuellement, les syndiqués versent des contributions proportionnelles à leur salaire. La Fédération désire aussi que les contributions à la caisse d'administration de la CTCC soient augmentées de cinq cents par membre par mois.

DICTATEUR

SUITE DE LA PAGE 3

Il a ajouté que M. Khrouchtchev ne s'est pas non plus éloigné des directives officielles contenues dans un aide-mémoire, rédigé en français, donc avant le départ de Moscou, et remis au président de Gaulle la veille de l'ouverture de la conférence. La note précisait les conditions préalables à la conférence au sommet, soit les excuses du président Eisenhower pour l'incident de l'U-2, la autres hommes du Kremlin. "Il dépasse peut-être les autres de la tête et des épaules, a-t-il dit, mais il doit toujours rendre compte de ses actes à d'autres dirigeants soviétiques; il ne peut prendre de décision seul."

M. Berding a appuyé ses remarques en signalant que chaque parole de M. Khrouchtchev à Paris avait été prise en note par un personnage de sa suite. "Je crois que les autorités de l'Union soviétique voulaient promesse américaine de mettre fin aux vols d'espionnage et la punition des coupables.

Cela indique bien, selon M. Berding, l'emprise des hommes du Kremlin sur le premier ministre soviétique.

De plus, M. Khrouchtchev a constamment été accompagné du ministre des Affaires étrangères, M. Gromyko, et du ministre de la Défense, M. Malinovsky, à Paris, même au cours des entretiens particuliers.

M. Berding, finalement, remarquait que les pays neutres n'avaient pas blâmé l'attitude de M. Khrouchtchev à Paris aussi catégoriquement que les nations alliées. Ces peuples rejettent une partie de l'échec sur les Etats-Unis.

DRAME

SUITE DE LA PAGE 3

Près du corps, les limiers ont trouvé une note écrite de la main de M. Neault, par laquelle il léguait sa maison à leur fille :

"Cette note ne constitue pas à vrai dire une note de suicide, a expliqué à Montréal le chef de l'escouade, le lieutenant-détective Gaston Archambault. Elle ressemble plutôt à un testament. Il se peut que M. Neault, si c'est lui qui a fait le coup, ait griffonné ces quelques mots et ait pris la fuite dans une direction inconnue.

"Mais nous pouvons résumer qu'après avoir tué sa femme, il se serait suicidé en se jetant à l'eau. Voilà le motif de nos fouilles."

Entre-temps, le médecin-légiste, le Dr Pierre Valcour, s'est rendu sur les lieux pour pratiquer l'autopsie du corps et déterminer la nature des blessures qui ont entraîné la mort.

ACCUSEE

SUITE DE LA PAGE 3

triple accusation d'homicide involontaire.

Les trois victimes avaient été trouvées sans vie dans leurs lits respectifs, le samedi matin, 21 novembre dernier, à 8 heures, à la suite d'un appel que l'accusée avait elle-même fait à la Sûreté municipale.

Elles avaietn chacune un bas de soie noué autour du cou. Rioux avait aussi des entailles sur le front et l'autopsie a révélé qu'il a eu le crâne fracturé. Comme pièce à conviction, on avait exhibé une poêle à frire en fonte à l'enquête du coroner à l'issue de laquelle la femme avait été tenue criminellement responsable. Comme il n'y a pas de procès, ce matin, les détectives n'ont pas eu à montrer cette poêle.

LUNDI
MARDI
MERCREDI
A&P
ACHATS-BONIS
LES 30 ET 31 MAI ET LE 1er JUIN
L'ARGENT est encore la meilleure chose à EPARGNER !
BOEUF HACHE lb 39c
Frais, extra maigre
BANANES 2 lbs 29¢
NO. 1 JAUNE DORE
THE GREAT ATLANTIC & PACIFIC TEA COMPANY LTD.
A&P Super-Marchés
A&P EST DIGNE DE CONFIANCE

Une douche ou un bain avant le coucher aide à la détente et favorise le sommeil.
MAIS POUR VOUS ASSURER
LA MEILLEURE NUIT DE SOMMEIL...
REPOSEZ SUR UN MATELAS HYGIÉNIQUE
ET CONFORTABLE DE...
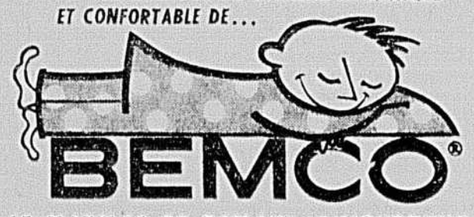
BEMCO®
LE MATELAS DE DEMAIN, AUJOURD'HUI
DANS LES MEILLEURS MAGASINS OÙ L'ON VEND DES MEUBLES
Disponible chez les marchands ci-dessous:
BEAULIEU & GLADU INC.
4589 est, STE-CATHERINE
CL. 5-7787
ROSAIRE JULIEN
MEUBLES
6896, rue ST-DENIS
CR. 3-4243
En vente chez M. ABER
Meubles de qualité
3611 OUEST, RUE NOTRE-DAME
WE. 5-2471
AMEUBLEMENT LAURENTIEN
734, BOUL. LABELLE
L'ABORD-A-PLOUFFE
MU. 1-4351

ASSOCIATION DES COLLEGES COMMERCIAUX INC.
QUALITE
VEUILLEZ MENTIONNER CETTE ANNONCE LORSQUE VOUS APPELEZ POUR RENSEIGNEMENTS
EFFICACITE

ALEXANDER BUSINESS COLLEGE 353 OUEST, ave MONT-ROYAL, Montréal CR. 2-8067	ALLEN BUSINESS COLLEGE 5011, CHEMIN DE LA REINE-MARIE Montréal RE. 7-1772	ARCHAMBEAULT BUSINESS COLLEGE 2372 EST, rue BELANGER, Montréal CR. 7-5584	CANADIAN COMMERCIAL COLLEGE REG'D. 4704 ave VERDUN, Verdun PO. 9-2931
CHATELAIN BUSINESS COLLEGE 6977 rue ST-DENIS, Montréal CR. 2-7944	CHATELAIN BUSINESS COLLEGE 5416, 10e AVENUE, Rosemont RA. 7-8120	CHATELAIN BUSINESS COLLEGE 1024 rue NOTRE-DAME, Lachine ME. 7-9543	COTE DES NEIGES COMMERCIAL COLLEGE 5197 Chemin COTE-DES-NEIGES, Montréal RE. 7-5220
EASTERN BUSINESS COLLEGE 3909 EST, rue ONTARIO, Montréal LA. 3-6138	GRAHAM BUSINESS COLLEGE 4914 OUEST, rue SHERBROOKE, Westmount HU. 4-2242	LONGUEUIL BUSINESS SCHOOL 453 rue STE-HELENE Montréal-Sud OR. 4-6411	MARCOUX BUSINESS COLLEGE 244 Champlain St-Jean, Qué. FI. 7-4760
O'SULLIVAN BUSINESS COLLEGE 2053 rue STANLEY, Montréal AV. 8-5279	O'SULLIVAN BUSINESS COLLEGE SHERBROOKE REG'D. 142 rue WELLINGTON, Sherbrooke, Qué. LO. 9-3080	O'SULLIVAN COLLEGE VERDUN REG'D. 4080 rue WELLINGTON Verdun, Qué. PO. 8-9622	O'SULLIVAN COMMERCIAL COLLEGE 1045 est, rue STE-CATHERINE Montréal VI. 5-7634
OUTREMONT BUSINESS COLLEGE 5226 ave DU PARC, Montréal CR. 7-7229	PARE BUSINESS COLLEGE 5407 ave BANNANTYNE, Verdun UN. 1-3255	ST. LAMBERT BUSINESS COLLEGE 428, rue VICTORIA St-Lambert OR. 1-9174	SHAWINIGAN BUSINESS COLLEGE 622, 4e RUE Shawinigan, Qué. LE. 6-2153
SUPERIORITE	VERDUN TUTORIAL COLLEGE 5989-91 ave BANNANTYNE, Verdun PO. 8-4795	WILLIAMSON BUSINESS COLLEGE 1936, rue WELLINGTON Montréal WE. 5-8901	UNITE

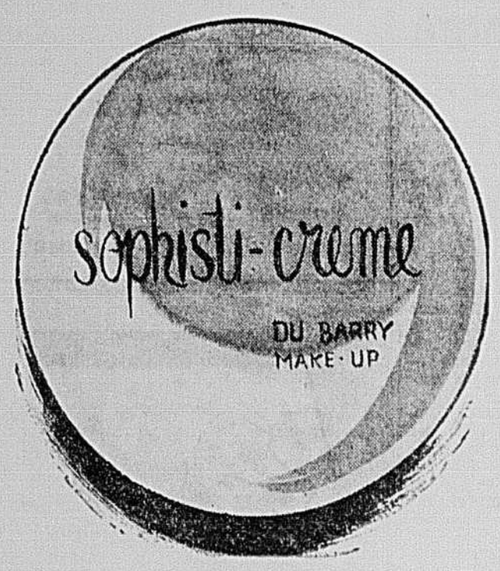
sophisti-crème
DU BARRY
MAKE-UP
Offre spéciale!
Sophisti-crème Du Barry
Rég. 1.75 1.00
Donne de l'éclat au teint... et l'embellit. Dissimule les imperfections. S'étend légèrement et facilement ! Teintes convenant à toutes carnations. Champagne, beige, rose beige, tropical et blush tan. Quantité limitée.
ECRIVEZ OU TELEPHONEZ (VI. 2-6261)
ARTICLES DE TOILETTE... AU REZ-DE-CHAUSSEE
BOULEVARD, DORVAL ET ROCKLAND

Morgan
LE MAGASIN A RAYONS DE HAUTE QUALITE AU CANADA
En primeur à Montréal!
Morgan présente...
Préparations de beauté Estée Lauder

D C B

E F G H
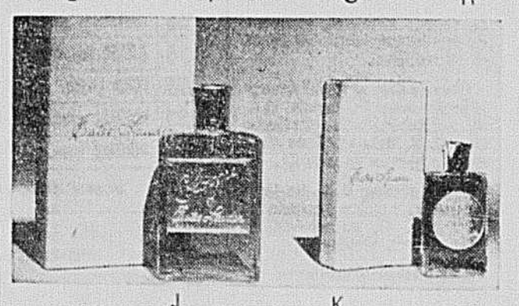
J K
D. Fard liquide 2.75
Tons: Valencia, Coral Pink, Roman Red.
C. Fond de teint Glowing Beauty 2 oz 3.00
Doux fini mat.
B. Rouge à lèvre Re-Nutric 3.75
Un lustre qui protégera vos lèvres. Rose, corail et rouge.
E. Huile nettoyante 8 oz 2.75, 16 oz 4.50
Huile très délicate pouvant nettoyer tous les types de peaux.
F. Lotion Satinée pour le corps 4 oz 2.75, 8 oz 4.50
Lotion Dewy pour le corps.
G. Crème tout-usage 3¾ 2.75, 7 oz 4.50
Une crème extra-riche, qui nettoie, lubrifie et humidifie l'épiderme.
H. Crème super-riche pour les yeux ½ oz 2.75, 1 oz 3.75
Aide à combattre les lignes autour des yeux.
J. Cologne Youth Dew bouteille 4 oz 6.50
K. Parfum-sachet Youth Dew 2 oz 6.50
Quelques gouttes sur le corps conservent son arôme sans retouche.
Déjà célèbres aux Etats-Unis, ces super-cosmétiques ont été conçus pour servir une double fin : traiter et embellir l'épiderme, ces cosmétiques procurent un éclat nouveau, naturel, sain, qui vous donne une apparence plus juvénile, plus vibrante et plus radieuse !
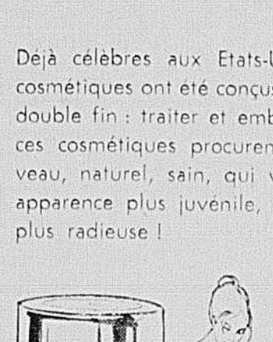

A
ECRIVEZ OU TELEPHONEZ VI. 2-6261
ARTICLES DE TOILETTE... AU REZ-DE-CHAUSSEE
Cette poudre laisse l'épiderme doux, frais, tellement que les gaines sont faciles à mettre, même durant les jours les plus chauds. Ravissants emballage.
Venez consulter les experts en soins de beauté d'Estée Lauder. Ils seront chez Morgan à compter du 30 mai jusqu'au 10 juin... demandez-leur de vous conseiller et de vous aider à choisir les produits qui vous assureront des résultats inouis !
Ecrivez à notre service de commandes, téléphone VI. 2-6261
A NOS CLIENTS DE LA BANLIEUE
S.V.P. Consulter votre annuaire pour appels interurbains sans frais

Confort sans égal!

Souliers Anatomic en chevreau et mèche blancs exclusifs à Morgan

Les souliers Anatomic ont tous le suprême confort Caressoles*

*Des tampons en caoutchouc-mousse, scientifiquement conçus, sont placés dans la fausse-semelle à des points stratégiques, créant ainsi une coordination équilibrée des pieds et des chaussures et fournissant un support naturel pour les pieds.

C'est un plaisir de marcher dans ces souliers "anatomic" exclusivité Morgan. Façonnés par des experts, dans des cuirs de haute et luxueuse qualité, ces souliers sont un charme pour le pied. En plus de leur apparence élégante, ces souliers sont scientifiquement traités, et coussinés de caoutchouc-mousse assurant le confort Caressoles*. Modèles à empeigne haute ou lacés, tout en chevreau, ou combiné chevreau et mèche, Chevreau blanc ou mèche de nylon. Pointures 4½ à 10, AAA à C.

* Marque déposée

la paire **21.95**

PAS DE COMMANDES POSTALES NI TELEPHONIQUES

CHAUSSURES POUR DAMES — ETAGE-MODE, DEUXIEME

Morgan
LE MAGASIN À RAYONS DE HAUTE QUALITÉ AU CANADA

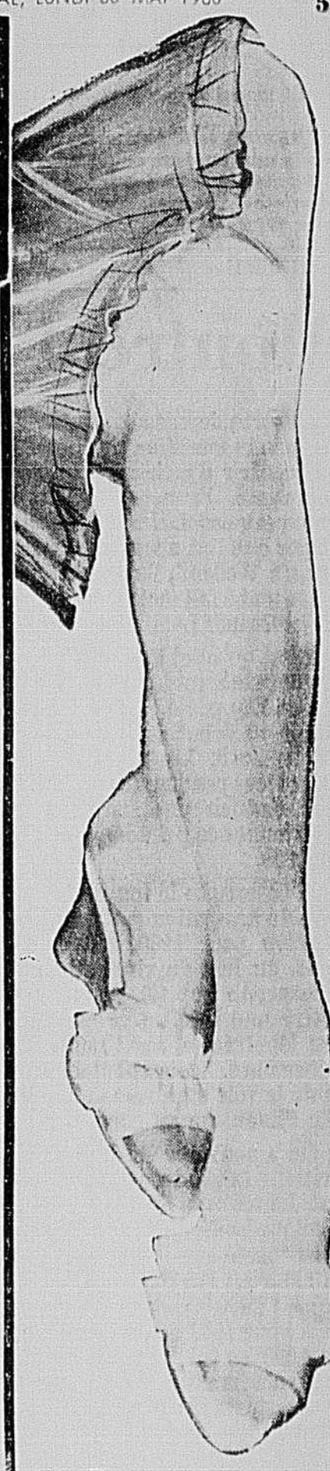

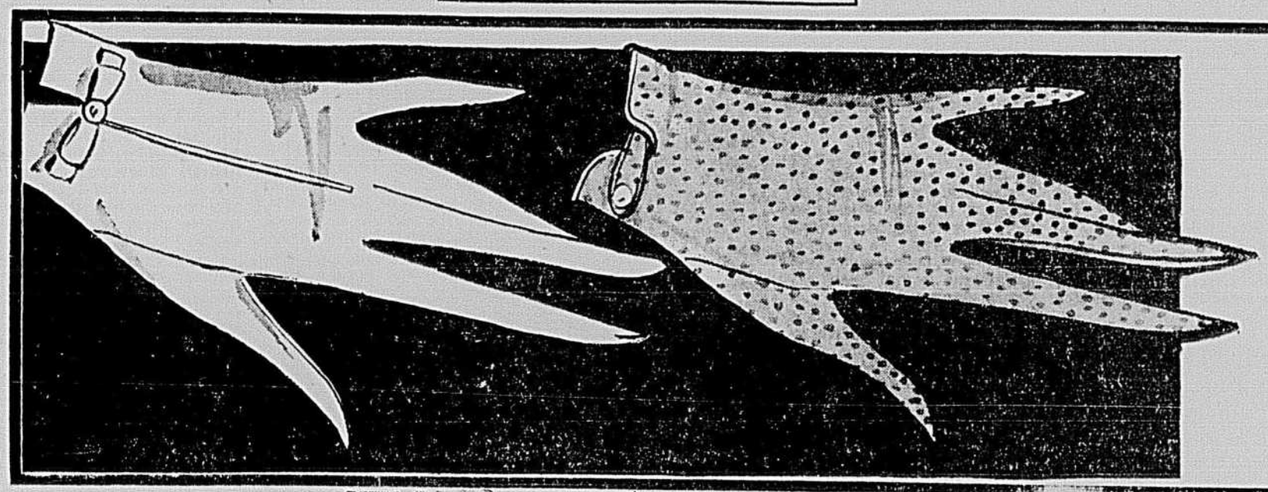

Une valeur remarquable à prix modique!

Gants nylon à tissure double

Un prix aussi minime pour des gants courts de fabrication aussi soignée! Deux modèles très populaires. Compliment idéal de vos tenues estivales. Se lavant en un rien de temps et séchant en un clin d'oeil. Approvisionnez-vous maintenant à ce bas prix, achetez-les pour offrir en cadeaux! Modèles uni ou effet mèche ornés de rabats à motifs élégants, noeuds. Blanc et beige. Pointures: 6 à 7½.

la paire **.98**

Livraison sur commandes de 2 paires ou plus.
ECRIVEZ OU TELEPHONEZ (VI. 2-6261)
GANTS — REZ-DE-CHAUSSEE
SNOWDON, BOULEVARD, DORVAL ET ROCKLAND

Multipliez votre garde-robe avec ces

fraîches blouses Drip-dry, sans manches

1.98 ch.

Une valeur excellente — et une tenue fraîche comme une floralie. Trois corsages pratiques pour l'été.

A. Blouse à imprimé brillant, boutonnée au dos Tailles: 12 à 18. Brun, vert, bleu ou rose.

B. Blouse à rayures fines, sans manches, devant boutonné. A rayures aqua, vert ou or. Tailles: 12 à 20.

C. Blouse classique à rayure bâton fort, col transformable. Rouge, bleu ou noir sur fond blanc. Tailles: 12 à 20.

ECRIVEZ OU TELEPHONEZ (VI. 2-6261)

PARURES DE COU... AU REZ-DE-CHAUSSEE

SNOWDON, BOULEVARD, DORVAL ET ROCKLAND

De bon goût partout!

Sacs à main à broderie et fleurs insérées

7.95 Ch.

Ces sacs sont l'idéal pour les tenues estivales... fraiches et pimpantes... et le prix si modique! Plusieurs modèles sont offerts pour convenir à tous les goûts: quelques-uns sont brodés d'autres sont ornés de fleurs appliquées sous vinyle. Monture en métal doré à poignée simple. Tous ces sacs sont doublés de robuste faille de teinte pâle, avec pochette et porte-monnaie. Achetez-en un maintenant... il sera très pratique pendant tout l'été. Sur fond blanc pur ou bone.

ECRIVEZ OU TELEPHONEZ (VI. 2-6261)
SACS A MAIN... AU REZ-DE-CHAUSSEE
SNOWDON, BOULEVARD, DORVAL ET ROCKLAND

Bien sûr on remarque les "Cameo"!

Ces bas à fini doux et mat comme un teint velouté

Embellissez vos jambes, gainez-les dans ces bas remarquables. Teintes de Brunt-Amber, cocoa, sunspice, flame, fawn, charcoal, Grey Haze, Driftwood Birch. Pointures 8½ à 11.

A. Mèche sans couture	1.55
B. Ordinaire sans couture	1.55
C. Etirable, sans couture	1.75
D. Entièrement façonnés voile jour	1.35

ECRIVEZ OU TELEPHONEZ (VI. 2-6261)
BAS... AU REZ-DE-CHAUSSEE
SNOWDON, BOULEVARD, DORVAL ET ROCKLAND

Souliers à talons bas, courroie-T

2.98 la paire

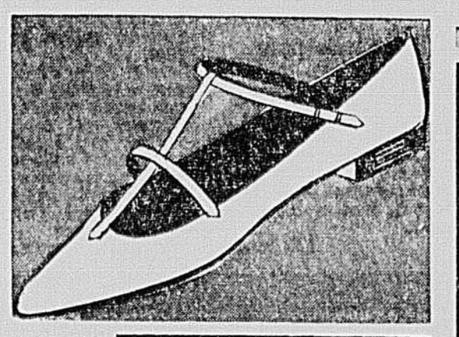

Conçus par un des manufacturiers canadiens les plus renommés. Chevreau de haute qualité. Empeigne fuselée croisée par une double courroie-T — Soulier idéal pour les tenues habillées ou le tout aller. Noir ou blanc. Pointures désassorties.

Pas de commandes postales ni téléphoniques

CHAUSSURES D'ADOLESCENTES... AU TROISIEME

SELECTION A SNOWDON, BOULEVARD, DORVAL ET ROCKLAND

Menus articles à bas prix!

A. Essuie-vaisselle en coton éponge imprimé

.59 ch. **6.85** la douz.

Ce sont des torchons de vaisselle exceptionnels — non mousseux — en tissu éponge absorbant et si gais dans une cuisine! Motif de coq sur fond blanc, grandeur approx. 18" x 30".

B. Attrayants rideaux de douches en plastic

2.98 ens.

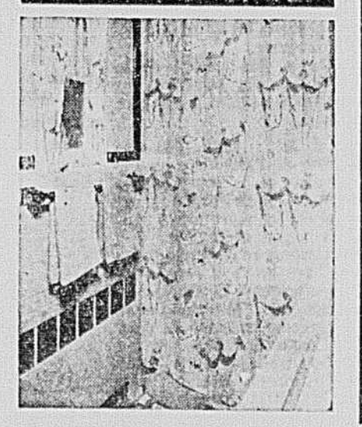

Ces robustes mais souples rideaux sont un impératif. Rehaussez et égayez votre salle de bain! Ravissantes teintes bleu pâle, vert menthe, jaune, rose léger ou blanc. Motif cygne doré. Rideaux 72 po. x 72 po. Tentures appareillées 20 po. x 48 po.

Livraison sur commandes de 1.00 et plus
Ecrivez ou téléphonez (VI. 2-6261)
LINGE DE MAISON, AU QUATRIEME
BOULEVARD, DORVAL ET ROCKLAND

En primeur chez Morgan!
Une garantie écrite de 5 ans!

Tondeuse électrique "Sunbeam"

Prix du manufacturier 99.50 **78.85**

Faites-en l'essai pendant 14 jours... Si vous n'en êtes pas satisfait votre argent sera remboursé. Cette offre est une nouveauté exclusive à Morgan.

- Le moteur électrique vous libère du bruit, des odeurs fatigantes et des ennuis de l'amorce du moteur.
- Son poids léger de 29 livres permet de le manipuler aussi facilement qu'un aspirateur.
- Lames rotatives, coupant entre et au-delà des roues. Permet de couper le gazon près des clôtures, des murs et les bordures.
- La suspension des roues évite l'arrachage du gazon sur les talus.
- Porte-cordon encastré dans la poignée.
- Hauteur de coupe réglable de 7/8 po. à 2½ po.
- Bouche d'éjection double pour une meilleure répartition des coupes.
- Prise de courant électrique simple et double.
- Démarrage manuel par un simple bouton.
- Approuvé par C.S.A.
- Cordon de 100 pi. avec adaptateur d'extension. — 14.75 en sus.

Pas de versement initial
10 mensualités de 8.50
ou 12 mensualités de 7.15 ch.
Taxe de vente payable à l'achat

ECRIVEZ OU TELEPHONEZ (VI. 2-6261)
BOUTIQUE DU JARDINAGE... AU SIXIEME
BOULEVARD, DORVAL ET ROCKLAND

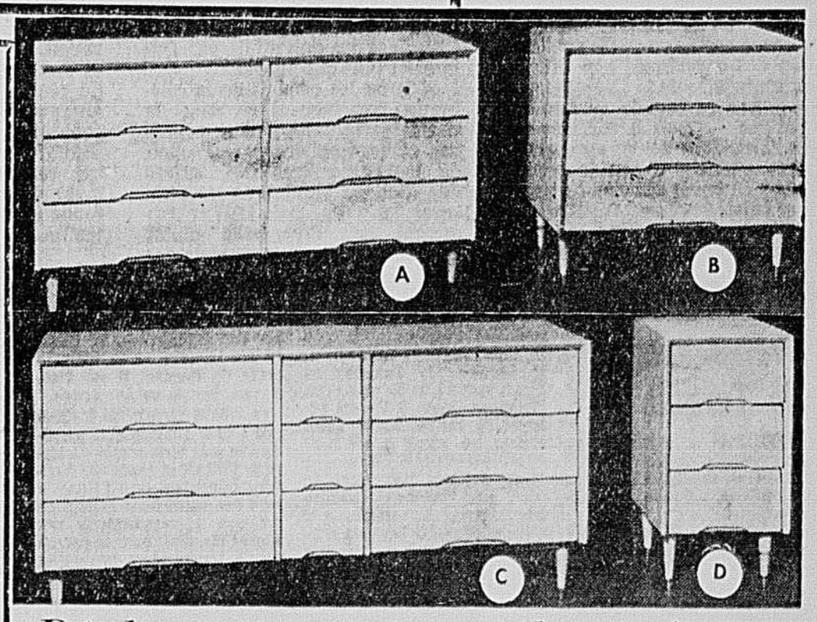

Réalisation type scandinave!

Meubles prêts à peindre pour la chambre à coucher moderne

Pour tout intérieur élégant... meubles prêts à peindre, soigneusement fabriqués d'après les normes scandinaves. Dessus et côtés en contreplaqué de bouleau et devant en bouleau solide. Tiroirs en queue d'aronde et pieds fini à férule de cuivre.

A. Commode double, 6 tiroirs; 51½ po. long. 17 po. prof. x 29½ po. haut. **51.95**

B. Commode simple ,3 tiroirs, 32 po. larg. 17 po. prof. 29½ po. **35.95**

C. Commode triple, 9 tiroirs; 61½ po. long. 17 po. prof. x 29½ po. haut. **58.95**

D. Table de nuit, 15 po. long x 17 po. prof. x 29½ po. haut. **23.95**

Pas de versement initial
51.95 — 10 mensualités de 5.60 ch. — 58.95 — 10 mensualités de 6.35 ch.
La taxe de vente payable à l'achat
ECRIVEZ OU TELEPHONEZ (VI. 2-6261)
MEUBLES A PEINDRE... AU SIXIEME
AUSSI AU BOULEVARD

HEURES D'AFFAIRES DES MAGASINS MORGAN

CENTRE DE LA VILLE: VI. 2-6261	SNOWDON: VI. 4-2811	BOULEVARD RA. 8-4571	DORVAL: ME. 1-6741	ROCKLAND: RE. 9-5521
9h. a.m. à 5h. 30 p.m.	9h. 30 a.m. à 6h. p.m.	10h. a.m. à 6h. p.m. mercredi,	10h. 15 à 6h. mercredi,	10h. a.m. à 6h. p.m. mardi, mercredi.
Ouvert vendredi soir jusqu'à 9h.	Ouvert vendredi soir jusqu'à 9h.	Mardi, jeudi et vendredi jusqu'à 9h. 30.	Mardi, jeudi et vendredi jusqu'à 9h. 30.	Jeudi et vendredi jusqu'à 9h. 30 p.m.
Ouvert samedi toute la journée.	Ouvert samedi toute la journée.	Fermé le lundi. Samedi: 9h. 30 à 6h.	Fermé le lundi. Samedi: 9h. 30 à 6h.	Samedi 9h. 30 à 6h. Fermé le lundi.

LA PRESSE

Le plus grand quotidien français d'Amérique

QUOTIDIEN Imprimé et publié au No 7 Ouest, rue Saint-Jacques, Montréal, par la Compagnie de Publication de LA PRESSE, Limitée. Madame P.-R. DuTremblay, Présidente

La "PRESSE", telle qu'établie par l'honorable Trefflé BERTHIAUME, est une institution irrévocablement dévouée aux intérêts canadiens-français et catholiques. Indépendante des partis politiques, elle traite tout le monde avec justice, protège les petits et les faibles contre les grands et les forts, lutte pour le bien contre le mal, tient plus à éclairer qu'à gouverner, fait rayonner la vérité par son puissant service d'information, est le champion des réformes pouvant améliorer le sort des classes sociales.

76e ANNEE — **MONTREAL, LUNDI, 30 MAI 1960** — **No 191**

Montréal n'y perdra pas

Ouverte depuis six semaines, la navigation dans la voie maritime du Saint-Laurent n'a pas eu à souffrir d'incidents comme ceux qui ont accompagné, l'année dernière, l'inauguration du nouveau canal. Il n'y a pas eu de ces embouteillages que l'on a vus se produire tant à Montréal qu'à Welland, l'an passé, par suite de l'affluence tout à fait inattendue de navires en route vers les Grands Lacs à l'intérieur.

C'est qu'aussi le nombre des bâtiments qui remontent le Saint-Laurent cette année est moins fort que l'an passé. Cela a été particulièrement sensible au début de la reprise du trafic maritime en avril. Le tonnage des marchandises transportées pendant les premiers jours de navigation donnait une moyenne quotidienne de 63,000 tonnes ce printemps, en regard de 75,000 pour 1959.

A ce compte le tonnage total pour toute la saison de navigation resterait bien loin du chiffre prévu pour 1960, soit quinze millions de tonnes, au lieu de vingt-cinq millions. Mais il est beaucoup trop tôt, en mai, pour chercher à se faire une idée de ce que sera le transport entre Montréal et les Grands Lacs d'ici la fin de novembre. Les responsables de l'administration de la voie maritime s'attendent à ce que le trafic s'intensifie au cours des prochains mois.

On a peut-être été trop ambitieux dans les prévisions faites avant l'ouverture du nouveau canal. Le tonnage de 1959 devait, à ce que l'on jugeait probable, s'élever à 25,000,000 de tonnes; il n'a dépassé que légèrement 21,000,000. Celui de 1960 avait été fixé à 29,000,000; il a été ramené à 25,000,000 dans les prévisions de cette année. Pour 1968 on escomptait qu'il atteindrait 50,000,000, ce qui procurerait les recettes nécessaires au service des emprunts exigés par les frais des travaux: il ne paraît pas assuré présentement que ce niveau sera rejoint dans sept ans.

Pour le moment, certaines constatations importantes se dégagent du trafic tel qu'il existe cette année. Tout d'abord on compte parmi les navires de passage dans la voie maritime beaucoup moins de "tramps", de bâtiments sans itinéraires fixes, que l'an passé. Ceux qui se sont aventurés vers les mers intérieures du continent nord-américain pendant la première saison de navigation, en quête de chargements, se sont aperçus que ces voyages ne présentaient pas grand intérêt pour eux.

D'autre part, il semble que les cargos transatlantiques manifestent moins d'empressement que l'année dernière à remonter le fleuve en direction des Grands Lacs. Ils préfèrent plutôt débarquer leurs marchandises à Montréal ou dans d'autres ports du Saint-Laurent. La traversée des écluses exige chaque fois une demi-heure environ; la marche dans les canaux se fait à vitesse réduite. Ce sont des pertes de temps que les armateurs tiennent probablement à s'épargner. De là leurs hésitations à envoyer leurs bâtiments du côté de Toronto ou plus loin encore.

On tend à n'utiliser pour la navigation dans la voie maritime et dans les Grands Lacs que des navires construits spécialement pour ce genre de trafic dans nos mers intérieurs, tout comme cela se faisait auparavant. On emploiera de plus gros vaisseaux, pour tirer pleinement parti des dimensions des nouvelles écluses et de la profondeur des canaux. Mais on paraît de moins en moins enclin à se servir des océaniques pour le transport des marchandises en amont de Montréal.

De tout cela il résulte que le port de la métropole n'aura pas à souffrir des facilités offertes à la navigation par la voie maritime du Saint-Laurent. C'est ce qui est apparu déjà l'an dernier, au moment où l'on dressait le bilan de la première saison. Par là se trouvaient dissipées les craintes que l'on entretenait dans plusieurs milieux lors de l'inauguration du nouveau canal. Elles seront définitivement écartées si les tendances relevées présentement s'affirment avec le temps de manière encore plus marquante et vraiment durable. Dans ce cas Montréal n'aura pas à souffrir des travaux de canalisation effectués ces dernières années, mais en bénéficiera, tout au contraire.

Pour l'unité et l'harmonie en 1967

Nous sommes encore à sept années du centenaire de la Confédération canadienne. Cependant, il n'est pas trop tôt pour commencer à nous demander ce que nous réservent les préparatifs en cours. Quand il se produit de grands événements nationaux, il arrive souvent que notre groupe ethnique est plus ou moins ignoré ou mis à l'écart. Cette fois, il semble bien que nos sociétés nationales vont sonner l'alerte. Elles le font même déjà.

Le Conseil de la Vie française, pour sa part, veille au grain. Il annonce qu'il prépare un communiqué sur la célébration de ce centenaire et qu'il fera connaître, lors de sa session plénière de septembre, l'attitude positive qu'il entend prendre à ce sujet. Il ajoute qu'un comité bénévole prépare depuis un an, la participation des organismes non officiels au centenaire de la Confédération — et non du Canada, comme il le souligne —, mais il regrette que les initiateurs de ce mouvement aient approché si peu de groupements culturels canadiens-français à ce sujet.

D'autre part, au Sénat canadien, l'hon. sénateur Cyrille Vaillancourt a fait observer que jusqu'à maintenant aucun organisme canadien-français n'a reçu l'invitation de déléguer au Comité des fêtes du centenaire l'un de ses membres. Entre autres organismes, il a nommé le Conseil de la Vie française, l'Association canadienne des Educateurs de langue française, la Fédération des Sociétés St-Jean-Baptiste. Par contre, des sociétés industrielles comme l'Imperial Oil, Canadair ont reçu des invitations. "Comment voulez-vous, demande alors le sénateur Vaillancourt, que l'on arrive à fêter le centenaire dans cet esprit de division?"

Le centenaire de la Confédération ne doit-il pas être le triomphe de l'unité nationale au pays? A l'occasion de cette étape importante de notre vie nationale, les Canadiens ne doivent-ils pas fraterniser plus que jamais?

Si le ou les comités de la célébration commencent par semer la zizanie entre Canadiens anglophones et francophones, si l'action de leurs membres doit aviver des frictions plutôt que les cicatriser, les journées de 1967 confirmeront nos désaccords plutôt que d'établir notre entente et nous entrerons dans un deuxième siècle confédératif plus désunis que jamais. Il est temps de manifester de part et d'autre de la bonne volonté, de la justice, de la générosité. Nous sommes destinés à vivre côte à côte coûte que coûte. Au lieu d'attiser nos difficultés, pourquoi ne pas nous efforcer de les surmonter et de les oublier?

Les peuples étrangers ont les yeux sur nous. Nous leur apparaissons unis et amis. Mais de près, nous ne sommes peut-être pas aussi unis et amis qu'ils le croient. L'occasion s'offre pourtant de faire un pas en avant, de pratiquer unité et amitié dans le plein sens de ces termes. Il nous reste sept années pour fournir la preuve de notre bon vouloir. Selon le voeu exprimé par M. Vaillancourt, "pour le centenaire de la Confédération, bâtissons dans nos esprits et dans nos coeurs un monument de réelle bonne entente que nos enfants admireront et respecteront".

1967 constituera de cette façon un centenaire inoubliable, qui marquera une harmonie plus profonde entre les Canadiens de toutes les origines.

Alfred AYOTTE

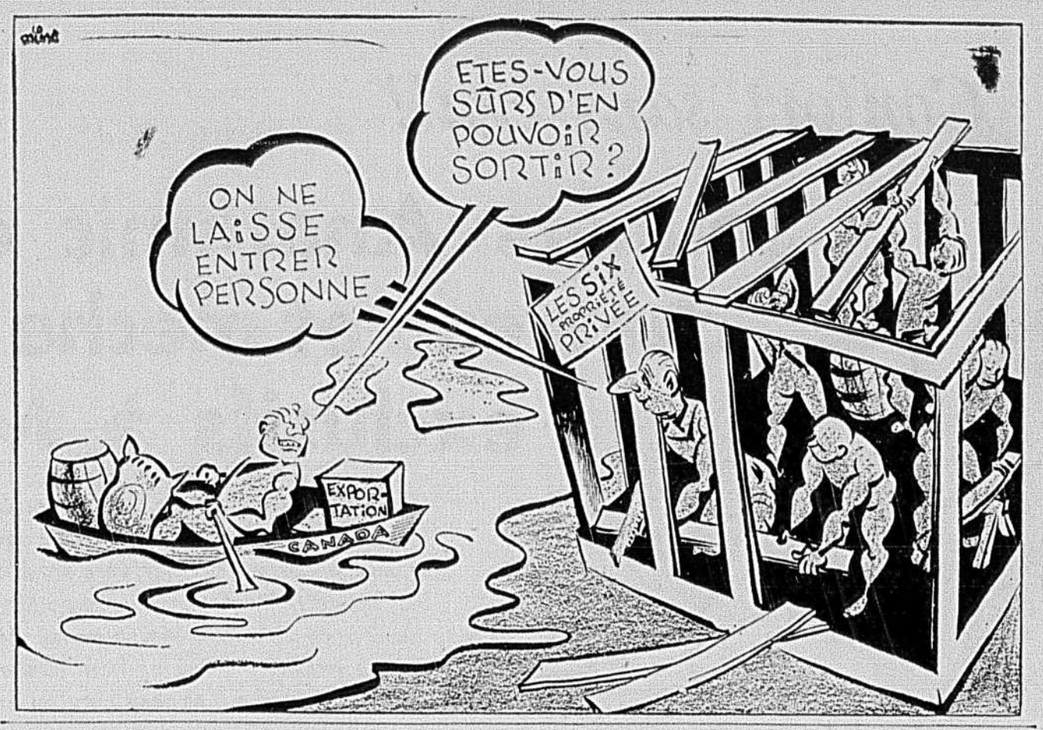

LA PAROLE EST À NOS LECTEURS

Rigueur extrême

Monsieur le Rédacteur,

Croyez-le ou non, mais je lis avec quelque nostalgie le compte rendu des folles célébrations de la fête de Dollard à Montréal. Je comprends que des gens soient pris de panique devant un tel carnage, mais ne peut-il y avoir place entre cela et aucune célébration? Ici à Valleyfield, il y a chaque année un grand feu d'artifice et des pétards à l'occasion des régates. Il y a quelques années des enfants et adultes ont été gravement blessés par des pièces laissées sur place.

Le soir de la Dollard, ayant des visiteurs de l'Ontario, nous avons laissé nos enfants faire partir de petits pétards et de petites baguettes de fées, ces petits feux d'artifices qui pétillent lorsqu'on les allume, et qu'on vend au restaurant du coin, à 5 pour 5 cents. Ce fut fait sous nos yeux par des enfants de 14 à 16 ans, sur la plaque de ciment de notre Bar-B-Q. Des policiers sont aussitôt accourus à la porte d'en avant nous demandant de cesser immédiatement. Je vous avoue que peu de gens auraient résisté à la tentation de les envoyer paître.

Un autre jour, nous avons laissé notre fils aller magasiner avec un cousin de l'Ontario, en promenade ici. Question de jouer à Davie Crocket, (puisqu'ici nos héros nationaux ne sont que de vulgaires bandits), nous leur avons laissé apporter un fusil à la mode de ce temps. Autre grosse histoire de police. Il est vrai que le fusil en question était une pièce de collectionneur, et que le policier en question a tout fait pour se le procurer... Rassurez-vous, ledit fusil ne fonctionnait pas.

Je ne vous ennuierai pas avec d'autres anecdotes du genre mais plus stupides encore, et qui se sont produites devant des Américains ou des Ontariens; mais ne nous demandons pas où les étrangers prennent la pauvre opinion qu'ils ont de notre province, et pourquoi on voit un petit sourire moqueur se dessiner au coin de leurs lèvres quand on leur dit qu'on vient de tel endroit. Ce sont des choses de ce genre qui nous obligent si souvent à défendre notre province.

Il ne faut pas juger toute une province d'après une ville ou une certaine rue, où le plus grand passe-temps consiste à s'asseoir sur sa véranda, surveiller les faits et gestes du voisin et le jalouser.

On laissera par contre adultes et enfants jouer au baseball dans la rue, on tolérera qu'ils massacrent les plates-bandes de fleurs même à l'arrière des habitations. Pour vous permettre cela et plus encore, il suffit d'avoir un parent ou un ami dans la police.

S'il est indispensable de mesurer six pieds pour faire partie du corps de police, rassurez-vous, il ne faut pas passer de test d'intelligence. Oui, il y en a, des policiers intelligents, mais on ne les met pas à cette stupide besogne.

Sans Rancune.

Rien qu'un désaccord

Monsieur le Rédacteur,

On peut lire dans l'édition du 24 mai de votre journal que "samedi, une manifestation silencieuse de 1,500 officiers-juniors et cadets militaires s'était dispersée devant un bataillon de cavalerie, mais quelque 4,000 spectateurs avaient manifesté par la suite", tandis qu'en réalité les événements auxquels vous semblez vous référer se sont passés comme suit:

Ce jour-là, les cadets ont, en fait, amorcé une démonstration due à un désaccord quant à l'interprétation de certains des règlements de leur école concernant les congés, mais sur l'intervention de leur chef ils regagnèrent bientôt les bâtiments de l'école. A tous moments, ils furent calmes, en bon ordre et sans armes. Quand des spectateurs appartenant au Parti de l'Opposition essayèrent de leur faire répéter des slogans et les applaudirent avec ostentation, ils rejetèrent ces provocations, déclarant que leur geste n'avait aucun motif politique ni nuance quelle qu'elle soit.

Ayant retourné à leur école, plusieurs cadets prirent congé et allèrent passer la fin de semaine dans leurs familles.

Avec la conviction que votre journal, bien connu pour la justice et l'exactitude qu'il apporte à recueillir ses nouvelles, appréciera cette clarification, je vous prie d'agréer, Monsieur, l'expression de mes sentiments les plus distingués.

Celâl Akbay,

Chargé d'Affaires a. I.
Ambassadeur de Turquie
Ottawa

A la veille des élections

Monsieur le Rédacteur,

Dans le numéro du 24 mai de "La Presse", on peut voir la photo du chef d'un parti politique accompagné d'un évêque présidant à la bénédiction d'un collège. Un tel fait serait sans intérêt particulier s'il se produisait en temps normal, mais pendant une campagne électorale, il revêt une importance particulière.

A la veille d'une élection, les journaux nous font toujours assister à de nombreuses bénédictions de collèges, d'hôpitaux ou d'écoles. Et les évêques qui y président sont toujours accompagnés d'un ou plusieurs chefs politiques. Ces derniers croient sans doute que grâce à leur influence et leur prestige bien fondés, leurs excellences nos évêques, se joignant à eux dans de telles cérémonies, leur attirent la sympathie de l'électorat, en grande majorité catholique; et malheureusement ils n'ont pas tort.

Je dis malheureusement, car je suis persuadé que le prestige de nos évêques, s'il est mis au service d'un courant politique, ne tardera pas à s'émousser. L'histoire religieuse de plusieurs pays démontre le principe. Et pourtant, nous du Québec, nous avons besoin de l'influence de l'Eglise.

Comment expliquer que nos évêques se prêtent à une telle pratique. Est-ce par intérêt? Je n'ose retenir cette hypothèse. Je crois plutôt qu'ils sont les victimes de petits politiciens.

Cette ruse heureusement ne trompe pas tous nos évêques. Ainsi je suis sûr qu'à Montréal on ne trouvera pas d'hôpitaux, ni d'écoles à faire bénir pendant la campagne électorale. Dieu merci! les autorités religieuses y sont clairvoyantes.

J.-D. G., étudiant

Maître chez soi

Monsieur le Rédacteur,

Je désire répondre à ce canadien anglais qui disait qu'on perd à s'isoler, ce qui se produirait avec la République de Laurentie. Il pense que nous subirions une "grande perte" (sic) parce que nous faisons partie d'un grand pays, tandis que souverainistes nous serions un "très petit pays."

Est-ce vraiment une raison sensée? Notre "très petit pays" est bon pour 30 à 35 millions de personnes, grâce à l'immensité de nos richesses. Ce ne serait pas une très grande perte parce que dans cette République il n'y aurait plus de centralisation fédérale, le chômage serait moindre et il y aurait moins d'articles dans les journaux parlant de notre esclavage ici au Québec.

Ce canadien anglais a peur qu'on accorde à sa race autant de liberté dans notre République que ses amis en accordent à nos minorités hors de la province de Québec. Et ce ne serait que juste. Nous, Canadiens français, sommes un peuple juste, trop juste pour ceux qui exploitent notre bonne volonté. Que sert de mettre nos richesses territoriales au service des Anglais ou des Américains, si ceux-ci ne reconnaissent point nos droits? Nous sommes une communauté à pensée et culture françaises (envahie malheureusement par la pensée anglo-saxonne).

Soyons donc maîtres chez nous. Faisons-nous connaître au reste du monde, aux Nations unies, au Vatican, non comme peuple oublié mais comme maîtres de nos destinées.

Philippe Nérome
Montréal

Liberté pour tous

Dear Sir,

In the Province of Quebec, I hear people talking about the "République de Laurentie". They really seem enthusiastic.

We of the free world recognize the right of all people to choose their kind of self government.

Lois Barron

On leur demande trop

Monsieur le Rédacteur,

Je suis bien de l'avis de ces éducateurs intelligents qui constatent la difficulté des examens de religion de 7e année.

Je crois qu'on se plaît aujourd'hui à compliquer la vie de nos écoliers. De la 1ère à la 7e année, ce sont de vrais casse-tête qu'on leur présente; des livres scolaires sans queue ni tête remplis de connaissances inutiles à leur âge. On semble oublier que l'élève de l'école primaire n'est qu'un apprenti qui va chercher à cette dite école les éléments des connaissances.

Pas étonnant que les collèges classiques ou autres soient peuplés pour une partie d'élèves qui insultent l'orthographe et les règles de grammaire.

On s'est "échigné" à leur "bourrer le crâne" de futilités. On dirait, à voir les livres scolaires, que tous les parents des étudiants possèdent des baccalauréats en pédagogie et en sciences.

Livres sans questions qui embarrassent l'enfant obligé de se débrouiller seul, qui embêtent les parents sans instruction,

Les lettres envoyées à la "Presse" pour publication sous la rubrique "La parole est à nos lecteurs" doivent porter le nom et l'adresse de l'auteur, même si elles ne doivent paraître que sous un pseudonyme. La "Presse" se réserve le droit de ne pas publier les lettres de peu d'intérêt pour le public, injurieuses, abusant des personnalités, ainsi que d'écourter les textes trop longs.

qui sont le cauchemar des instituteurs obligés de chercher des questions.

L'enfant apprend d'une manière, le maître interroge à la sienne, les parents différemment, certaines revues le présentent d'une manière, les examens mensuels d'une autre. Comment voulez-vous que l'enfant s'y reconnaisse?

Les examens de religion, surtout en 7e année, sont de vrais cours de théologie. Les élèves de 1ère et 2e année apprennent des choses qui nous dépassent même quand nous possédons un peu d'instruction.

Il est fréquent de constater aussi que des élèves de 3e année et de 4e mêlent les jours de la naissance, de la mort ou de la résurrection du Sauveur et les mystères de notre sainte religion.

Qu'on envoie des inspecteurs compétents et sans parti pris dans les écoles primaires. Ils resteront peut-être étonnés des résultats.

On a voulu, dit-on, évoluer dans la rédaction des livres, à mon humble avis, on a reculé. L'homme créé par Dieu en 1950 ou '60 n'a pas l'air de posséder une intelligence tellement plus développée que celui de 1920 ou '25, sauf exception pour quelques génies, tout comme autrefois.

Pas surprenant qu'après avoir joué au casse-tête pendant 7 ou 8 ans l'enfant d'une intelligence moyenne et les parents de cet enfant décident de démissionner devant les études.

Je suis une ancienne institutrice et une mère de 10 enfants qui déplore grandement l'état actuel des choses.

Pour le bon sens

Lettre de Londres

Foires et Festivals

par Ernest Chisholm Thompson

Si l'on a le moindrement d'imagination, il suffit d'un coup d'oeil aux colonnes "Personnelles" d'un journal de Londres pour chasser l'ennui. Quelle triste histoire cache l'offre d'un manteau de vison canadien (qui a coûté $4,950) pour $1,650, ou la requête d'un "pauvre jeune producteur de films en colère" qui veut trouver un appartement bon marché? Qui n'éprouverait de la sympathie pour une "jardinière à l'entreprise" qui cherche du travail, et, à un moindre degré peut-être, pour la petite chienne de pure race "inquiète" qui cherche un "nouveau foyer"?

Mais l'annonce qui a fait lever le plus de sourcils, l'autre matin, est bien celle-ci: "Mangeurs de feu, avaleurs de sabres, de préférence possédant quelque expérience ecclésiastique, requis pour mai et juin". Plaisanterie? Pas du tout. On veut, vraiment, des professionnels pour le parvis de la vieille cathédrale de Wells, au cours de la représentation du Mystère de Daniel (qui remonte au 13e siècle) et qui fera partie du Festival de la ville de Bath dans le comté anglais de Somerset.

Au moment où nous écrivons ces lignes, on a accepté un mangeur de feu et nul doute que les avaleurs de sabres se présenteront en temps et lieu, eux aussi.

Bath n'est que l'une des villes, petites ou grandes, du Royaume-Uni qui donneront des festivals pittoresques au cours des prochains mois, auxquels accourront les touristes de toutes les parties du Commonwealth.

Pour ma part, je garde le meilleur souvenir de Glyndebourne, cette belle petite ville des collines du Sussex près de la côte sud de l'Angleterre, où a lieu de nouveau le festival annuel d'opéra de mai à la mi-août. Les hôtes, dans leur robe du soir ou leur tenue de demi-cérémonie, partent de Londres en un train rapide à la fin de l'après-midi pour aller dîner dans un vieux réfectoire avant de se rendre à l'opéra, à travers les roseraies et les cloîtres. Une soirée à Glyndebourne laisse un souvenir impérissable.

Cette année, Glyndebourne aura sa contrepartie la plus attrayante à Aldeburgh, sur la côte orientale de l'Angleterre. Le festival annuel de musique et d'art, qui y a lieu en juin, sera honoré de la présence de la princesse Alexandra à la première représentation du nouvel opéra de Benjamin Britten inspiré du "Songe d'une nuit d'été" de Shakespeare. La distribution internationale comprend le fils de 15 ans du célèbre danseur Léonide Massine, qui jouera le lutin malicieux Puck.

Qinconque s'est rendu aux Festivals d'art de la grande ville d'York, dans le nord du pays, ne saurait jamais oublier les merveilles des "mystères" qui s'y joueront encore à la mi-juin sur le parvis de la cathédrale vieille de huit siècles.

Et il existe tant d'autres lieux de pèlerinage. A Cheltenham Spa, situé au coeur géographique et spirituel de l'Angleterre, les mélomanes parcourent les colonnades par milliers au cours du festival de juillet: nombre d'entre eux traversent la frontière du pays de Galles pour se rendre à l'Eisteddfod musical international de Llangollen. Haslemere, dans le comté de Surrey, est, en juillet, le rendez-vous des connaisseurs de musique ancienne.

Mais la musique n'offre qu'une partie des fêtes. Dans les îles de la Manche, on organise des festivals de fleurs. Deux des îles (Jersey et Guernsey) tiennent une "Bataille de fleurs" annuelle où chacun risque de recevoir des "projectiles". Fierté de l'île.

presse étrangère -- la presse étrangère -- la presse étrangère -- la presse étrangère -- la presse étrangère -- la presse étrangère -- la p

Evénements de Turquie

LONDRES — Toute la presse londonienne consacre des manchettes et des éditoriaux aux événements survenus en Turquie.

Le **TIMES** (indépendant): "Le système parlementaire n'était pas du tout la cible des protestations et manifestations des dernières semaines qui, au contraire, avaient pour but d'en assurer le fonctionnement normal. Le peuple réclamait une vie politique plus réelle...

"Si les élections avaient lieu immédiatement, elles se termineraient par une facile victoire du parti républicain populaire. Ainsi la menace d'un parti unique, contre laquelle, justement, l'armée a voulu sauver la nation, se manifesterait de nouveau. Mais les militaires ont l'intention, semble-t-il, de repartir à zéro... La meilleure raison d'avoir foi en l'avenir est le fait que la Turquie moderne avait été créée par des militaires qui choisirent d'éduquer politiquement le peuple. On peut donc croire que les chefs de cette deuxième révolution turque feront tout ce qui est possible pour imiter l'exemple d'Ataturk."

Le **DAILY TELEGRAPH** (conservateur): Le changement de gouvernement "n'entraînera pas l'abandon par la Turquie de ce que l'on appelait le Pacte de Bagdad, comme ce fut le cas pour l'Irak. Sans doute les démocrates regretteront-ils que les trois pays de la chaîne nord, la Turquie, le Pakistan et l'Iran, soient plus ou moins des dictatures, mais, à l'heure actuelle du moins, aucun autre régime ne paraît possible..."

Le **GUARDIAN** (libéral): "Des divisions pourraient se créer dans l'armée et conduire à la guerre civile, notamment si certains éléments devaient estimer que le général Gursel a pour objectif de faire élire ultérieurement son propre candidat. On doit donc espérer que ni M. Inonu, ni les autres personnalités de l'opposition n'ont joué un rôle quelconque dans le coup d'Etat (...) La Turquie est le troisième pays de l'ex-pacte de Bagdad qui soit pris en main par des militaires — et l'Iran en est presque là — mais le pacte de Bagdad, il est vrai, n'avait jamais eu de chance."

M. Menderès

Le **NEWS CHRONICLE** (libéral): "La Turquie qui, possédant la plus forte armée de terre de l'OTAN et ayant une frontière commune avec l'URSS a reçu une fantastique assistance militaire et économique des Etats-Unis, était habituée par un peuple terriblement pauvre et dirigée par un gouvernement autocratique.

Il est donc souhaitable que les Etats-Unis usent de leur influence pour forcer l'armée turque à tenir sa promesse d'élections libres. En attendant, c'est toute la démocratie, et non pas seulement le premier ministre, qui est en état d'arrestation temporaire en Turquie."

Le **DAILY HERALD** (travailliste): "La plus grave erreur de M. Menderès a probablement été de sous-estimer le prestige de M. Inonu à la fois dans le pays et dans l'armée. M. Inonu était plus, en effet, qu'un leader de l'opposition. Comme Ismet Pacha, il fut chef d'état-major d'Ataturk pendant la guerre de libération de 1923. Il est le dernier des fondateurs de la république et cela compte beaucoup en Turquie. D'autre part, il n'y a aucune raison de croire que la politique étrangère turque va changer. Déjà, les nouveaux gouvernants se sont déclarés favorables aux alliances pro-occidentales de la Turquie. Mais la question cypriote est une autre histoire et, là, un raidissement n'est pas impossible."

Secousses politiques

PARIS — **LE FIGARO** (droite modérée): Nous allons assister à de profonds bouleversements politiques à Ankara. Seront-ils favorables à l'opposition républicaine de M. Ismet Inonu? Les chefs militaires en Turquie sont traditionnellement kémalistes et il n'est pas exclu qu'ils fassent appel à l'ancien collaborateur d'Ataturk. Mais il est possible aussi qu'ils écartent tout l'ancien personnel politique, aussi bien les républicains que les démocrates, laissant aux électeurs le soin de désigner les hommes nouveaux que le pays semble aujourd'hui vouloir porter au pouvoir. Souhaitons en tout cas que le régime d'exception qui vient d'être instauré à Ankara soit d'aussi brève durée que possible. Le retour rapide à un système plus libéral et démocratique sera le meilleur moyen pour l'armée de démontrer qu'aucune ambition personnelle n'a inspiré le coup d'Etat et que ce dernier n'a eu vraiment d'autre objet que de sauver la Turquie du désordre.

L'AURORE (droite radicale) Qu'elle ait fait son 13 mai ou sa révolution nationale, la Turquie entend rester avec l'Occident... Mais si, à Ankara, les manifestations avaient trait à un lessivage intérieur, au Japon elles sont nettement orientées dans un autre sens. Elles sont anti-américaines... Cette situation réjouit Moscou et inquiète le département d'Etat, tout comme les autres pays qui, dans cette contrée animée par la Chine de Mao Tsé Toung essaient avec le traité du Seato de faire barrage à l'expansion rouge. Le Japon, avec les bases US qui sont installées et dont l'opposition demande la liquidation, est une pièce maîtresse de cet organisme de défense. Si le Japon craque, tout le dispositif serait à revoir et à réorganiser dans des conditions infiniment moins favorables.

La crise de Berlin a 15 ans

PARIS — La crise de Berlin, rouverte il y a dix-huit mois, par M. Nikita Khrouchtchev, paraît en être revenu à son point de départ du mois de novembre 1958.

A vrai dire, l'origine de la crise remonte à la fin de la deuxième guerre mondiale. Depuis la capitulation du 3ème Reich hitlérien, l'histoire de Berlin s'apparente à une feuille de température avec des poussées de fièvre et des accès de dépression. La crise a pris un caractère aigu en 1948. Depuis douze ans elle est en effet en même temps la querelle des deux Allemagnes.

Février 1945: signature du protocole interallié (U.R.S.S. Etats-Unis, Grande-Bretagne) délimitant les zones d'occupation en Allemagne et plaçant Berlin, capitale du Reich, sous régime commun.

1er juillet 1945: Les troupes américaines et britanniques prennent possession des secteurs occidentaux de Berlin. Les Soviétiques, qui occupaient la capitale allemande depuis le 2 mai, se retirent à Berlin-Est.

10 juillet: Première réunion de la "Kommandatura" chargée de l'administration du Grand Berlin.

2 août 1945: accord de Potsdam, auquel la France se rallie le 7 août. Il définit une politique commune (démilitarisation, dénazification, réparation) qui ne sera jamais appliquée.

20 mars 1948: l'URSS quitte la commission de contrôle quadripartite pour l'Allemagne.

21 juin 1948: réforme monétaire en Allemagne occidentale, création du DM qui est introduit à Berlin-Ouest.

23 juin 1948: l'URSS quitte la commission de contrôle quadripartite pour l'Allemagne.

23 juin 1948: réforme monétaire en zone d'occupation russe. Au refus occidental de laisser introduire le mark oriental dans tout Berlin, les Russes répliquent par le blocus de l'ancienne capitale allemande.

Fin juin 1948-mai 1949: deux millions et demie de Berlinois de l'Ouest et 30,000 fonctionnaires et soldats alliés sont bloqués à Berlin-Ouest. Un pont aérien leur permet de tenir.

5 mai 1949: accord aux Nations unies entre les délégués soviétique et américain, Jacob Malik et Philipp Jessup. Levée du blocus.

23 mai 1949: conférence du Palais Rose: échec de la dernière tentative de rétablissement de la Kommandatura quadripartite.

14 août 1949: élections législatives en Allemagne occidentale. Premier gouvernement Adenauer, Théodore Heuss, premier président de la République fédérale allemande.

7 octobre 1949: fondation de la République démocratique allemande en Allemagne de l'Est.

17 juin 1953: révoltes ouvrières à Berlin est et en Allemagne orientale.

Février 1954: échec de la conférence des ministres des Affaires étrangères des Quatre à Berlin.

Mai 1955: ratification des accords de Paris entre les Occidentaux et le gouvernement de Bonn. Fin de l'Etat de guerre et entière souveraineté pour l'Allemagne occidentale. Les Occidentaux se réservent toutefois leurs droits et responsabilités concernant Berlin, la réunification de l'Allemagne et la conclusion d'un traité de paix.

20 septembre 1955: Accord de "souveraineté" entre l'URSS et l'Allemagne de l'Est, donnant à la RDA la responsabilité de la surveillance de ses frontières, sauf pour le contrôle du trafic militaire occidental avec Berlin-Ouest.

10 novembre 1958: M. Khrouchtchev fait rebondir la question de Berlin dans un discours au stade Léline de Moscou en réclamant la fin du régime d'occupation de Berlin-Ouest.

27 novembre 1958: Notes soviétiques aux Occidentaux proposant de transformer Berlin-Ouest en ville libre démilitarisée et fixant aux Occidentaux un délai de six mois pour accepter.

7 décembre 1958: Elections législatives à Berlin Ouest ne donnant au parti communiste que 2.9% des voix.

31 décembre 1958: Les Occidentaux repoussent dans leur réponse "L'ultimatum" soviétique et proposent une conférence des ministres des Affaires étrangères des quatre sur la réunification de l'Allemagne.

10 janvier 1959: notes soviétiques proposant la signature d'un traité de paix avec les deux Allemagnes et une "conférence de la paix" à Prague ou à Varsovie de tous les pays ayant participé aux opérations contre le Reich hitlérien.

13 mai 1959: 8 août 1959: conférence des ministres des Affaires étrangères des Quatre à Genève. Les Occidentaux proposent une solution intérimaire pour Berlin (réduction des effectifs alliés, dispositions relatives à la propagande subversive). L'URSS refuse de garantir le maintien des droits occidentaux à l'expiration de la période intérimaire.

Décembre 1959: les trois Occidentaux proposent la date du 16 mai pour une conférence au sommet, à M. Khrouchtchev.

"(une médaille à un grand journal qui s'est placé au premier rang de la presse d'Amérique, "LA PRESSE", de Montréal, qui fait un si large et si sympathique accueil à tout ce qui vient de France et à qui l'Académie adresse son plus cordial salut".

(Extrait du rapport de M. René Doumic sur les concours de l'année, tel que lu par le secrétaire perpétuel à la séance publique annuelle de l'Académie Française tenue le 18 décembre 1931 selon le texte publié dans le "Temps" de Paris.)

La Canadian Press est seule autorisée à faire emploi, pour réimpression ou radiodiffusion, de toutes les dépêches attribuées à la Canadian Press, à l'Associated Press ou à l'agence Reuter, ainsi que de toutes les informations locales que la "Presse" publie. Tous droits de reproduction des informations particulières de la "Presse" sont également réservés.

Abonnement par la poste,
Canada, sauf Montréal et banlieue, un an $6.00, Etats-Unis $7.50
"Autorisé comme envoi postal de deuxième classe, Ministère des Postes, Ottawa."

56 prix offerts à un concours de modèles de maisons unifamiliales

Ottawa, 30. (DNC) — De nouveau cette année, le Conseil canadien de l'habitation-type offre 56 prix aux constructeurs et dessinateurs de modèles de maisons unifamiliales.

Le président du Conseil, M. Joseph Jeffery vient de faire connaître les détails du concours auquel s'attachent 46 prix régionaux, dont 9 pour la province de Québec, et 10 prix nationaux.

Le concours a pour but d'encourager l'amélioration des modèles de maisons en attirant l'attention du public sur les meilleures maisons construites au Canada, et de faire reconnaître le mérite de leurs constructeurs et des dessinateurs. Les récompenses prennent la forme de certificats qui servent à identifier la maison, le constructeur et le dessinateur du plan.

Tout bâtisseur qui aura construit au moins quatre maisons durant toute période de 12 mois, depuis le mois de janvier 1955 jusqu'au mois de décembre 1959, est admissible à ce concours et à l'un des 46 prix régionaux et des 10 prix nationaux.

Chaque constructeur peut présenter autant de maisons qu'il le désire. Aux fins du concours, les modèles de maisons sont classifiés en deux catégories : les modèles de maisons d'une aire de 1,150 pieds carrés ou moins, et ceux de maisons d'une aire supérieure à 1,150 pieds carrés mais de moins de 1,500 pieds carrés. Les prix seront accordés pour les plus beaux modèles de maisons à bon marché et à prix moyen, explique M. Jeffery.

Le Conseil a choisi le 9 septembre 1960 comme date limite d'inscription. L'adjudication des prix sur le plan régional se fera immédiatement après cette date.

Un jury se réunira au cours des mois de septembre et d'octobre à Halifax, Montréal, Toronto, Winnipeg et Vancouver, et procédera à l'examen des modèles soumis dans chaque région.

Le jury québecois se compose de Mme Breen Marien et de MM. J. Schreiber et Robert-J. Terroux. Celui des provinces de l'Atlantique, de Mme Campbell McKay et de MM. D. W. Jonsson et J. Zatzman. Celui de l'Ontario, de Mme Alfred Bell et de MM. Kent Barker et Roy James.

Pour chaque modèle, il faut soumettre les plans d'étage de la maison ainsi que des photographies de l'extérieur et de l'intérieur.

En général, les modèles seront jugés suivant la qualité de leurs proportions, la simplicité de leur traitement et leur caractère architectural.

A l'intérieur, on considérera également la commodité de l'aménagement des pièces les unes par rapport aux autres, l'utilisation efficace de l'espace et la suffisance de l'espace de rangement qui aura été prévu.

Pour ce qui est de l'extérieur, le choix des juges se fera d'après la forme générale de la maison, son emplacement sur le terrain, le modèle des fenêtres et des portes et le bon choix des matériaux.

Des certificats de mérite seront présentés à Ottawa, en novembre, aux constructeurs et aux auteurs des modèles primés.

Le rallye des tulipes: un succès grandissant

Le rallye automobile organisé par l'Association néerlandaise de Montréal "Je maintiendrai" à l'occasion de la floraison des tulipes à Ottawa s'est terminé hier soir par la distribution des trophées et un dîner suivi d'une soirée dansante au Victoria Hall dans une atmosphère de jovialité comparable au soleil dont avaient joui les compétiteurs au cours de la journée.

Le premier trophée, une tulipe d'argent donnée par l'Association néerlandaise des cultivateurs de tulipes de Hollande, a été gagné pour la deuxième année consécutive, par Ross de Sainte-Croix (chauffeur) et Denis Johnson (navigateur). L'équipe Doig-Herr s'est mérité le deuxième. Des 106 voitures, touristes et sport, ces deux équipes ont obtenu le plus grand nombre de points au cours de la compétition à obstacles.

Abstraction faite de ces deux gagnants, les équipes Ross-Locke et Mayall-Macpherson ont remporté les premiers trophées dans la classe des voitures sport et celle des voitures touristes respectivement.

Les participants ont quitté Montréal au début de la matinée à une demi-minute d'intervalle. L'itinéraire, différent selon le genre de voiture, était marqué de multiples obstacles et comportait des points de vérification où il fallait se faire enregistrer.

A cause du genre de route, des difficultés imprévues sont entrées en cause qui en ont retardé plusieurs. C'est ainsi qu'un pont privé a été fermé par le maître du domaine après le passage de quelques voitures. Les autres ont dû se débrouiller. On nous a laissé entendre que la barrière a été forcée.

Le rallye avait lieu pour la quatrième année consécutive et obtient un succès grandissant. Ouvert à tous les fervents de l'automobile, il comportait cette année environ 50% de Hollandais de la colonie montréalaise qui en compte environ 5,000.

L'événement commémore la libération de la Hollande par les troupes canadiennes en mai 1945 et le don des tulipes fait à Ottawa par la reine Juliana des Bays-Bas en signe de gratitude.

Le consul général des Pays-Bas à Montréal, M. Hendrik Jonker, et son épouse étaient de la partie hier soir. C'est lui qui a remis les trophées. A Ottawa, les participants avaient été reçus par l'ambassadeur hollandais.

Le Pape visite un diplomate alité à Rome

Cité du Vatican, 30. (AFP) — Le pape s'est rendu hier matin dans une clinique romaine pour y rendre visite à sir Marcus Cheke, ministre de Grande-Bretagne près le St Siège, actuellement en traitement dans cet établissement. En passant Place du Peuple, le St Père, qui n'était accompagné que de son secrétaire Mgr Loris Capovilla, a voulu s'arrêter pour une courte prière à l'antique église de Ste-Marie. Puis, par le parc Borghese et la fameuse via Veneto, il a rejoint la clinique où il s'est rendu au chevet du diplomate britannique. Le St Père s'est entretenu affablement avec le malade et il a prodigué des paroles d'encouragement et de voeux à lady Cheke.

Rien n'est impossible. Il y a des voies qui conduisent à toutes choses. Si nous avions assez de volonté, nous aurions toujours assez de moyens.
De La Rochefoucauld

J. HENRY RICHARDSON, O.D.
J. HENRY RICHARDSON, jr, O.D.
OPTOMETRISTES-OPTICIENS
Verres cornéens sans liquide • Yeux artificiels
2 SUCCURSALES POUR VOUS SERVIR
888, rue STE-CATHERINE O. (autrefois Elite Optical) UN. 6-6978
1479, rue MANSFIELD (nord de Ste-Catherine) VI. 9-1274

— AVIS —
Revision des listes électorales
ELECTEURS ET ELECTRICES
DU DISTRICT ELECTORAL DE CHAMBLY

vous devez déposer vos demandes en inscription, en radiation ou en correction à l'un des endroits suivants :
(le plus près de votre domicile)
BUREAUX OUVERTS les 24, 25, 26, 27, 28 et 30 mai 1960 de 8 h. a.m. à 10 h. p.m.

CITE JACQUES-CARTIER : 181, rue Martin
2230, Chemin Du Tremblay
210, rue Rouville
2355, rue Ste-Hélène
2383, Chemin Chambly
1314, Chemin Chambly
CITE ST-LAMBERT : 202, rue St-Denis
VILLE ST-HUBERT : 501, Montée St-Hubert
VILLE LEMOYNE : 80, rue St-Louis
CITE LAFLECHE 1786, rue King
VILLE MONTREAL-SUD : 763, rue Ste-Hélène

ou au BUREAU DU PRESIDENT D'ELECTION :
206, rue Labonté, Longueuil

N.B. — Tout électeur peut demander l'inscription de son nom sur la liste électorale, de même que celui de ses proches parents domiciliés dans le même district électoral.

Publié par Marc Lamarre, président d'élection du comté de Chambly

PRÊTS NIAGARA
La plus importante compagnie de prêts entièrement canadienne
Appelez NIAGARA quand vous avez besoin d'ARGENT
De $50.00 à $2,500.00
—parfois davantage
NIAGARA FINANCE COMPANY LIMITED

12 SUCCURSALES DANS LE GRAND MONTREAL

4120, rue Ste-Catherine O.	(près Atwater)	WE. 7-7721
5291, ch. Reine Marie	(à boul. Décarie)	HU. 4-3554
1247, rue Guy, salle 120	(près Ste-Catherine)	WE. 7-6361
400, rue St-Jacques, salle 101	(près McGill)	AV. 8-8136
3737, rue Ontario E.	(près Nicolet)	LA. 6-4434
1015, rue Ste-Catherine E.	(angle Amherst)	VI. 2-4111
4321, ave Papineau	(près Marie-Anne)	LA. 2-2166
5786, rue Christophe-Colomb	(près De Fleurimont)	CR. 4-3551
6928, rue St-Hubert	(près Bélanger)	CR. 7-1143
4704, rue Wellington	(Verdun)	PO. 9-4538
5250, ave Verdun	(Verdun)	PO. 6-8505
125, rue St-Charles O.	(Longueuil)	OR. 4-4995

SUCCURSALES DANS LE QUEBEC
Nouvelle succursale de Beauharnois : 68, rue Ellice Tél. : COrvette 8-3523

BOURSIERS DU MONT-ST-LOUIS — Daniel Fiset, 11 ans, élève de 6e à Providence St-Alexis, bénéficiera d'une bourse d'étude de $1,000 offerte par le Collège Mont-Saint-Louis, pour s'être classé premier à l'examen d'admission au cours classique. Les autres boursiers sont: Robert Larocque (Ecole J.-Viger); Robert Girouard et Claude Bernier (Jardin de l'Enfance NDG); Serge Hamelin (Inst. des Sourdes-Muettes); Michel Poirier (Providence St-Enfant-Jésus); Marc Dumais (Ecole S.-Coeur, Boucherville); Renald Rioux (Ecole Ste-Brigide); Michel Gauthier et Claude Martin (Ecole St-Paul Viauville); Robert Potvin (Ecole St-Paul, Côte St-Paul).

INGENIEUR EN REFRIGERATION
Capable d'organiser et de diriger département complet de service. On recherche un homme présentement employé en ce domaine mais désireux d'améliorer sa situation. Discrétion assurée. Ecrire, indiquant emplois antérieurs et actuel, salaire requis, etc., à Case 8841, La Presse.

Où qu'ils aillent... les propriétaires de Johnson profitent des meilleurs hors bord et du meilleur service d'entretien

Qu'il s'agisse de propulser un bateau lourd pendant une longue croisière, un rapide runabout remorquant des skieurs nautiques ou une petite barque de pêche trôlant le long des bancs d'algues, les moteurs hors bord Johnson fournissent toujours un rendement régulier, économique et parfaitement sûr. Partout où le propriétaire d'un Sea-horse peut naviguer ou transporter son bateau, d'un océan à l'autre, il se trouve toujours à proximité d'un spécialiste de l'entretien prêt à l'aider aussi de ses conseils . . . à la célèbre enseigne Sea-horse.

Votre dépositaire Johnson est fier et heureux de ne pas avoir à vous *vanter* les mérites de ses hors bord, car vous les connaissez déjà. Vos amis vous ont déjà parlé de leur sûreté de fonctionnement et de leur rendement incomparable, et peut-être les avez-vous éprouvés vous-même. Leur supériorité incontestable se manifeste par leur nouvelle puissance, leurs vitesses inédites et leurs perfectionnements modernes, leurs lignes élégantes et leur forte valeur de reprise.

Passez chez le plus proche dépositaire Johnson. *Voyez le formidable nouveau Super Sea-horse de 75 CV* . . . le champion incontesté des hors bord aux points de vue de la *puissance*, de la *vitesse*, du *rendement* et de la *sûreté de fonctionnement*. Comparez les sept Sea-horse 1960, les deux 40 *super-rapides*, les 18 tous usages et les trois propulseurs préférés des pêcheurs: les 10, 5½ et 3 CV. Vous comprendrez pourquoi les Johnson *surclassent tous les autres* aux points de vue des ventes et des performances. Vous trouverez dans les pages jaunes de l'annuaire du téléphone, sous la rubrique "Moteurs hors bord", le nom et l'adresse du dépositaire Johnson le plus proche.

Ces perfectionnements Johnson signifient performances supérieures

NOUVEAU CHOIX D'HÉLICES assorties à chaque type de bateau. Choix d'hélices SANS FRAIS SUPPLÉMENTAIRES pour modèles V-75 et 40 CV.

NOUVELLE BOÎTE D'ENGRENAGES D'HÉLICE "GRANDE VITESSE" Carénée pour fendre l'eau à grandes vitesses. Sur le Super V-75 CV.

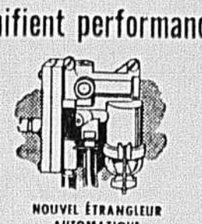

NOUVEL ÉTRANGLEUR AUTOMATIQUE Le premier dans l'histoire des hors bord. Démarrages instantanés, à froid, à chaud. Sur les Super V-75 et Super 40 CV.

NOUVEAU REFROIDISSEMENT THERMOSTATIQUE sur tous les Sea-horse, sauf le 3 CV. Rendement supérieur à toutes températures.

CARACTÉRISTIQUE POUR CARACTÉRISTIQUE . . . COMPAREZ!

*Super Sea-horse 75 CV, démar. électrique	$1080.00
*Super Sea-horse 40 CV, démar. électrique	$760.00
Sea-horse 40 CV	$630.00
†Sea-horse 18 CV	$480.00
Sea-horse 10 CV	$385.00
Sea-horse 5½ CV	$278.00
Sea-horse 3 CV	$187.00

Toutes puissances certifiées par l'OBC
Facilités de paiement

*Génératrice à grand rendement livrable comme accessoire $86.00
†Démarreur électrique sur demande.
Demandez notre catalogue gratuit en couleurs.

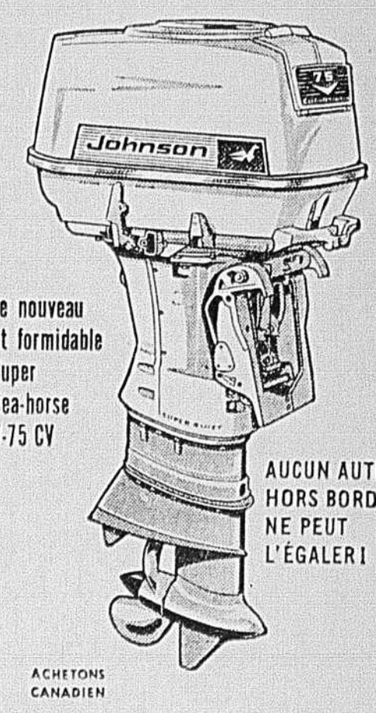

Le nouveau et formidable Super Sea-horse V-75 CV

AUCUN AUTRE HORS BORD NE PEUT L'ÉGALER!

ACHETONS CANADIEN

Deux millions de Sea-horse prouvent que Johnson surclasse tous les autres hors bord aux points de vue des ventes et des performances.

Fabriqué au Canada par
Johnson MOTORS Peterborough, Canada
une division de Outboard Marine Corporation of Canada Ltd.

LES PLUS IMPORTANTS FABRICANTS CANADIENS DE MOTEURS HORS BORD

J-8559-AP

OMER DESERRES
AV. 8-0251
1406 RUE ST-DENIS
6955 RUE ST-HUBERT
CENTRE D'ACHATS ROCKLAND

Johnson SEA-HORSES
A. E. GRÉGOIRE
328, RUE CHAMPLAIN
ST-JEAN, QUE.
FI. 6-6779

Johnson SEA-HORSES
A. E. McGARR & SON
36 ouest, rue St-Laurent
OR. 4-4159 Longueuil

Johnson SEA-HORSES
NORTHWEST MARINE
6245 BOUL. DECARIE
RE. 7-6794

Johnson SEA-HORSES
STE-ADELE
MARINE & SPORTS CENTRE
158, BOUL. LAURENTIEN
STE-ADELE — CA. 9-4455

Johnson SEA-HORSES
DUPUIS MOTOR BOAT
ENR'G.
3597, HOCHELAGA — LA. 6-7708

Johnson SEA-HORSES
Handfield Motors Ltd
174 boul. SALABERRY
CHATEAUGUAY BASSIN
OX. 2-6753

Johnson SEA-HORSES
Montreal Motor Boat
725, RUE ST-ANTOINE
UN. 6-5041
Ouvert le vendredi jusqu'à 9 heures et le samedi jusqu'à 3 heures

Johnson SEA-HORSES
ST-JEROME OUTBOARD
MARINE REG'D
2156, ROUL. LABELLE
VILLAGE LAFONTAINE
ST-JEROME — GE. 2-4880

Johnson SEA-HORSES
P. A. TREMBLAY
3920 EST, RUE BELANGER
RA. 2-3539

Ryan Spécial d'UN JOUR
DEMAIN SEULEMENT

Vous économisez en utilisant une peinture de qualité supérieure...
Vous économisez davantage en l'achetant chez RYAN

• EMAIL RYAN POUR PLANCHERS
GRIS CONCORD No 66 — GRIS LAURENTIEN No 65
Email alkyde de haute qualité en deux gris plaisants. Il sèche vite et sa dureté résistera au plus dur usage. Idéal tant à l'extérieur qu'à l'intérieur.
LE GALLON VAL. 8.30 $6.30 LA PINTE VAL. 2.75 $2.09

• VERNIS RYAN LUSTRA SPAR
Contient de l'huile chinoise et les meilleures gommes de résines. Sa durabilité à l'extérieur et sa résistance à l'eau en font le fini parfait pour les portes et boiseries extérieures ainsi que pour les embarcations. Protège efficacement l'intérieur des alléges de fenêtres, vitrines et autres boiseries intérieures soumises à un fort éclairage, à la chaleur excessive ou à l'humidité. Un vernis lustré de la meilleure qualité.
LE GALLON VAL. 11.20 $7.95 LA PINTE VAL. 3.35 $2.39

PINCEAUX
A SOIES PURES "CROWN"
2 POUCES 98¢ 3 POUCES 2.98 4 POUCES 3.98

OUVERT TOUS LES JOURS : 8 à 6 VENDREDI : 8 à 9
LIVRAISON GRATUITE PARTOUT A MONTREAL ET EN BANLIEUE

Ryan PAINT CO. LTD.

MONTREAL	1662 Ste-Catherine est	LA. 5-9812			
MONTREAL	6515 Papineau	RA. 2-3644	WESTMOUNT	1311 Greene	WE. 7-1496
OUTREMONT	1148 Van Horne	CR. 1-0926	ST-LAMBERT	480 Victoria	OR. 1-7295
VERDUN	5661 Verdun	PO. 9-8481	CROYDON	287 Domville	OR. 6-1011

Spectacles et Concerts

"Mélanges géographiques canadiens Raoul Blanchard", publiés à Laval

par Maurice LEBEL

Les Mélanges Géographiques canadiens Raoul Blanchard, publiés aux Presses Universitaires Laval, sont une originale et remarquable publication de l'Institut de Géographie de l'Université Laval. C'est avec le double concours du Conseil des Arts du Canada et du Conseil canadien de recherches en sciences sociales que ce fort volume de 494 pages a pu paraître et être offert en hommage au grand géographe français, M. Raoul Blanchard, membre de l'Académie des sciences morales et politiques, doyen honoraire de la Faculté des Lettres de Grenoble, professeur invité aux Universités de Montréal et Laval. Cet ouvrage, si parfaitement imprimé et si agréablement illustré de cartes, de figures, de tableaux et de photos (chaleureuses félicitations à l'équipe du laboratoire de cartographie), est une magnifique réussite qui fait honneur non seulement à ses deux animateurs et ouvriers de la première à la dernière heure, M. Louis-Edmond Hamelin, directeur de l'Institut de Géographie et M. Fernand Grenier, alors secrétaire de l'Institut de Géographie, mais aussi à l'enseignement universitaire de la géographie au Canada et à l'Université Laval elle-même. Cette publication savante est le fruit d'un long travail d'équipe et de collaboration, que M. Hamelin fait ressortir avec raison dans son Avant-propos, car les **Mélanges** sont composés d'une quarantaine d'articles de spécialistes. L'Avant-propos et le portrait de M. Blanchard sont dus à la plume de M. Hamelin tandis que c'est M. Blanchard lui-même qui a dressé la liste de ses travaux.

De 38 articles qui forment le volume, 31 sont rédigés en français, 7 en anglais. On y relève les noms de 12 collaborateurs étrangers et de 26 collaborateurs canadiens. Barcelone, Hanovre, New-York, Caen, Clermont-Ferrand, Grenoble, Lille, Lyon, Paris, Rennes, Strasbourg, Toulouse: tous ces centres de recherches ou d'enseignement supérieur ont collaboré chacun par un article à la composition des **Mélanges.** Des professeurs de la Colombie britannique, de l'Alberta, du Manitoba, de McGill, puis des spécialistes du Musée de l'Homme et du Service fédéral de Géographie, enfin 15 professeurs des Universités de Montréal et Laval sont les auteurs des essais ou des monographies qui figurent dans les **Mélanges.** La plupart des sujets traités portent sur la géographie de Québec et du Canada; quelques professeurs ont cependant abordé une question de leur choix, comme la Savoie, le Sahara, l'Amérique latine, ou soulevé une question d'intérêt général, comme la géographie générale et la géographie régionale. Il va sans dire que les différentes communications sont de longueur variée; dix d'entre elles sont suivies d'une abondante bibliographie.

Presque tous les aspects de la géographie: physique, humain, social, urbain, agricole, économique, industriel, manufacturier, démographique, climatologique, maritime, aérien, minier, touristique, etc., sont présentés dans ce volume. On peut, cependant, en dépit de la grande variété des articles, trouver un fil conducteur et ranger aisément les nombreuses contributions sous différents chefs, tout en faisant remarquer que la géographie régionale, urbaine, économique et humaine y occupe une place de choix; les questions de géographie physique y sont moins nombreuses que les autres. Les divisions suivantes, si sèches soient-elles à première vue, ont au moins pour mérite de faire ressortir la variété et la richesse des articles; elles ne figurent pas dans la table des matières, les contributions y étant présentées dans un ordre tout à fait différent. Les profanes comme moi qui liront les **Mélanges** y verront probablement un autre classement. On pourrait diviser l'ouvrage en sept parties. Quel dommage que ce travail n'ait point été fait! Comme on peut regretter l'absence d'une table des graphiques et des illustrations.

Tout au plus est-il permis à un profane comme moi de noter avec plaisir que la plupart des collaborateurs étrangers ont enseigné un jour ou l'autre à l'Institut de Géographie de l'Université Laval ou prononcé des conférences à la Société de Géographie de Québec. Ce qui ne frappe aussi, ce n'est pas seulement la contribution exceptionnelle de Raoul Blanchard, qui a consacré 36 travaux à la Province de Québec, c'est aussi la générosité avec laquelle géographes, historiens, géologues, folkloristes et botanistes se sont unies pour collaborer aux **Mélanges.** Si Champlain est le père de la géographie canadienne, Vauban le créateur de la géographie appliquée au Canada, et Joseph Bouchette "le père des études géographique XVIIIe siècle", le doyen Raoul Blanchard peut être considéré comme le véritable initiateur des études scientifiques de géographie et le premier artisan de l'enseignement universitaire de la géographie au Canada français; Raoul Blanchard a fait école au Canada comme en France. Ainsi s'explique la présence d'une pareille équipe dans les **Mélanges.** Et comme le dit Benoit Brouillette, "Notre province est la seule au Canada qui ait été étudiée en détail par un Maître en la matière".

La suprématie de Broadway est menacée

New-York, 28. (UPI)—Broadway n'a pas besoin seulement d'hommes d'affaires, mais aussi de salles très vastes et d'endroits où les spectateurs pourront garer leur voiture.

Seymour Vall propose cette solution pour revigorer un Broadway qui se meurt. "L'argent est la première des choses à obtenir. La saison dernière, il n'y eut que 2,000 hommes d'affaires à investir de l'argent dans des spectacles à New-York. Environ 1,500 le faisaient pour la première fois. Les 500 autres exploitent ce marché depuis plusieurs années. Le malheur est qu'ils règnent sur tout, et que les nouveaux venus sentent qu'ils n'ont absolument aucune chance de faire profiter leurs capitaux".

De plus, Vall suggère que le district du théâtre à New-York déborde largement Broadway, sans l'abandonner tout à fait cependant. "Il n'est pas sage de reconstruire de nouvelles salles à Manhattan pour remplacer les vieilles, qui ont plus de cent ans pour la pluoart et tombent en ruines. A Queens, près de Meadows Park, il existe de vastes espaces où on pourrait construire et réserver des terrains de stationnement. Il ne faut pas qu'arrive au théâtre ce qui est arrivé aux Dodgers et aux Giants dans le domaine du baseball.

$500,000 en bijoux volés à Sophia Loren

Londres, 30. (AFP-UPI-Reuter) — La célèbre actrice italienne Sophia Loren a été victime à Londres du plus important vol de bijoux enregistré par la police britannique depuis l'affaire de lady Docker. La valeur des bijoux volés à la vedette italienne est estimée à $500,000.

Les bijoux volés comprennent notamment trois parures de diamants, de rubis et d'émeraudes, chacune composée d'un collier, d'une broche, d'une bague et de boucles d'oreilles assorties. C'est pour être plus près de son rôle dans le film "La millionnaire", tiré de l'oeuvre de Bernard Shaw, que Sophia Loren s'est installé à Elstree même, où se trouvent les grands studios cinématographiques.

L'enquête est menée par Scotland Yard qui observe le secret le plus rigoureux et qui se demande s'il n'y a pas une corrélation entre ce vol et celui dont a été victime il y a huit jours l'acteur Gregory Peck, installé à Ascot avec sa femme et auquel ont été volés des bijoux et des fourrures.

Selon M. Pierre Rouve, producteur du nouveau film de Sophia Loren, le vol aurait pu être commis samedi soir pendant que l'actrice italienne se trouvait à l'aérodrome pour y accueillir son mari, le producteur Carlo Ponti, qui était venu la rejoindre.

A la Poudrière

"La Reine et les Insurgés"

La pièce d'Ugo Betti me fait penser au général della Rovere. Il faut croire que le thème de la supercherie héroïque flatte le goût italien, sinon latin . . . Du moins Ugo Betti en a-t-il fait une excellente pièce, solidement charpentée, un peu trop pièce à thèse peut-être et qui, après tant d'événements vécus naguère, semble vouloir en tirer la morale. Car l'auteur voit une morale à ce choc universel des forces politiques que les nécessités de la lutte ont rendues, dit-il, cruelles et oppressives. L'homme se trouve pris entre ces forces, se sent tout à coup désespérément seul et s'effondre. Et du fond de ce découragement jaillit parfois une force inattendue, qui révèle l'individu à lui-même, lui redonne le sens de la grandeur et de sa dignité. Si la vie a été jusque là une comédie, la comédie qu'il doit jouer permet à l'homme d'affronter la vie face à l'incompréhension et à la sottise du monde extérieur. L'absurde devient alors un moyen de reconquête de nous-mêmes.

L'action de "La Reine et les Insurgés" se situe en quelque pays d'Europe centrale où la souveraine, détrônée par la révolution, n'est plus qu'une femme en fuite, traquée par tous et chacun. Arrêtée avec les voyageurs d'un camion, elle sera confondue avec une autre femme arrêtée, elle aussi. Cette autre femme n'est certes qu'une prostituée, mais le hasard à la logique implacable veut qu'on la prenne pour la vraie Reine. A partir de ce moment, la femme dégradée qu'était cette prostituée va entrer dans le personnage. Elle sera la reine avec cette force de caractère peu commune que la véritable souveraine n'avait jamais connue.

Et la fatalité mènera le jeu sans concessions, avec l'impitoyable rudesse que le destin réserve aux seuls êtres forts.

La pièce d'Ugo Betti est frappée au coin d'un bon airain. Bien écrite, elle a des formules martelées, des phrases qui s'ancrent dans la mémoire, des sentences qui ont un long écho. Elle exige aussi des acteurs remarquables et certains, ici, ne sont pas inférieurs à leur tâche. Je pense à Gilles Pelletier, que son jeu sobre mais tout en force contenue met au-dessus de toute l'interprétation. Gilles Pelletier apporte ici une marque très personnelle à un rôle qui doit concilier rigueur et sentiments humains, montés de la vengeance profonde et émotion devant la sincérité de l'adversaire. Malheureusement pour lui et pour nous, Mme Tania Fédor fait ce qu'elle peut, c'est-à-dire qu'elle n'est pas à la hauteur de la situation, puisqu'elle ne sait être ni une bonne prostituée, ni une reine satisfaisante. Et c'est bien dommage, car Gilles Pelletier, quant à lui, donne beaucoup de relief à son rôle avec les moyens les plus simples, les moyens d'un grand acteur.

Les deux protagonistes principaux ont pour partenaires M. Guy Ferron, dans le rôle de l'ingénieur, François Cartier, dans celui de Raim, dont il esquisse une intéressante figure de poltron, et Paul Alain, en général rebelle, coriace et hargneux. Jeanine Beaubien, de son côté, compose le personnage de la Reine avec beaucoup de vérité, imprégnée de souffrance, de peur, de panique animale. MM. Raymond Royer, Roger Dumas, Gilbert Contois, Carlo Charère, ainsi que Mmes Lilian Dorsenn et Felicia Piati entourent leurs camarades. Bons décors de Jean Fournier de Belleval.

J. S.

Mort du peintre de l'Oncle Sam

New York, 30. (AFP) — Le peintre américain James Montgomery Flagg est décédé à New York vendredi à l'âge de 82 ans. Malade depuis un certain temps, le peintre était presque aveugle.

C'est lui qui avait créé la célèbre affiche de recrutement de la première guerre mondiale, représentant l'Oncle Sam pointant un doigt résolu, avec la légende: "I want you". Cette affiche, tirée à 4 millions d'exemplaires, avait, dit-on, grandement contribué au recrutement des forces américaines pendant cette guerre.

Les Ballades de Chopin

Un Rubinstein à son apogée, qui déploie tout à tour avec tendresse et virtuosité la gamme de toutes les sonorités du piano, nous restitue des Ballades dépouillées de la sensiblerie de pacotille et de l'arsenal chopinesque des charlatans du clavier. Faisant preuve d'un goût délicat, d'une intimité de vieille date avec les quatre Ballades, et surtout d'un "timing" aussi rare qu'essentiel quand il faut jouer du Chopin, le grand pianiste exécute fidèlement les volontés de ce compositeur qu'on "interprète" avec tant de sans-gêne. L'instrument sonne bien, sans dureté ni mollesse, détachant la pulsation constante longue-brève-longue qui rapproche de la strophe antique ces amples poèmes lyriques que sont les ballades. Dans la nostalgie de la première, en sol mineur, comme dans l'explosion de joie rageuse de la dernière, en fa majeur, Rubinstein découvre Chopin, sa science et sa virtuosité camouflées sous la richesse de l'inspiration. Pour cette exécution d'une telle musique, il fallait un enregistrement sans défaut: le voilà. (Victor, LM-2370; en stéréo, LSP-2370).

J.P.

Le concours de la Reine de Belgique

1er prix à Malcolm Frager, 2e à Ronald Turini; cinq autres prix aux Etats-Unis

Bruxelles, 30. — Le Grand Prix du Concours musical International Reine Elisabeth de Belgique, réservé cette année au piano, a été remporté par le jeune pianiste américain de 25 ans, Malcolm Frager. Ce prix consiste en une somme de 150,000 francs belges. Le second prix va au Canadien Ronald Turini (100,000 f. bl.). Les autres prix ont été remportés, par ordre, par Lee Luvisi (E.U.); Gabor Gabos (Hongrie); Shirley Seguin (E.U.); Walter Kamper (Autriche); Jouri Airapetian (URSS); Jerome Loewenthal (E.U.); Agustin Anievas (E.U.); Alberto Gimenez Attenelle (Espagne) et Kenneth Amada (E.U.).

RONALD TURINI

Malcolm Frager est né le 15 janvier 1935 à Saint-Louis (Missouri). Il n'a fréquenté aucun conservatoire. Il étudia le piano privément avec Evelyn Rubinstein, Carl Madlinger et Carl Frindberg.

Malcolm Frager est un passionné de Liszt et de Prokofieff, il a une grande expérience de soliste. Il a donné depuis deux ans aux Etats-Unis une impressionnante série de concerts. (N.D.L.R. — Malcolm Frager a été le soliste cette saison à l'un des concerts réguliers de l'Orchestre Symphonique de Montréal). Frager avait, comme tous les concurrents, interprété le concerto imposé, de Marcel Poot, directeur du Conservatoire de Bruxelles, la Sonata en mi-bémol majeur de Haydn, et le Concerto en sol mineur, opus 16, de Prokofieff.

Le jury du concours, composé des plus éminents maîtres du monde entier, a eu cette année une tâche extrêmement difficile pour départager les finalistes.

Ainsi que l'a souligné, avant la proclamation des résultats, un message de la Reine Elisabeth, le niveau des concurrents était particulièrement élevé: de bons éléments ont dû être éliminés au cours des premières épreuves. Ce fut notamment le cas de la Française Cécile Ousset, classée 4ème en 1956.

Quant aux finalistes, a dit la Reine, ce sont tous de vrais artistes, des virtuoses qu'aucun classement ne peut pratiquemment départager.

La reine Elisabeth, qui est l'âme de cette épreuve, a assisté, en dépit de son âge (près de 85 ans), à chacune des soirées qui, pendant trois semaines, ont réuni à Bruxelles l'élite du monde musical belge.

La dernière soirée s'est déroulée, comme chaque épreuve finale du concours, dans une atmosphère de fièvre artistique intense. Une ovation interminable a salué le lauréat, puis la Reine, à qui les Belges ont décerné à l'unanimité le titre de "Protectrice des Arts et des Lettres".

Honneur à un chef de fanfare canadien

Zweibrucken, Allemagne. (PCI) — Le trophée de la division aérienne décerné à la meilleure fanfare de tambours et de trompettes d'Europe a été remporté cette année par l'escadron de combat de la 3e division à Zweibrucken.

La fanfare est dirigée par Ken Pells de Toronto.

Les autres fanfares qui concouraient pour l'obtention du trophée venaient de la base d'approvisionnement de Langar, en Angleterre, de l'escadron de combat No 2, à Gros Tenquin, en France, et de l'escadron de combat No 4, à Baden-Soellingne, en Allemagne de l'Ouest.

Les juges du concours étaient le chef d'escadrille W. L. Hook, de Barrie, Ont.; le lieutenant d'aviation F. H. Lefebvre, d'Ottawa, et le capitaine Alan Campbell, de la 4e brigade d'infanterie canadienne à Soest, en Allemagne.

Le trophée est accordé en tenant compte des réalisations musicales, du costume, de la tenue et du comportement en parade.

Jacques Beaudry dirige à Paris une oeuvre de Joachim

Paris, 28. (AFP) — La salle de l'Ecole normale de Musique a accueilli hier soir l'orchestre de chambre de la Radiodiffusion-Télévision française qui a joué sous la direction de Jacques Beaudry, organisée par la R.T.F., cette soirée s'est déroulée sous le haut patronage de M. Pierre Dupuy, ambassadeur du Canada à Paris.

Le jeune chef d'orchestre canadien terminait aujourd'hui la tournée qu'il vient d'effectuer à travers l'Europe, avant de regagner le Canada. Au programme: la "Symphonie concertante" d'Otto Joachim, dont l'inspiration originale, souvenir d'un voyage en Extrême-Orient, fut vivement applaudie.

La "Symphonie concertante" débute en effet sur un mouvement de style liturgique, évoquant la musique religieuse du Tibet et de la Malaisie, et tout au long de l'oeuvre, le compositeur demeure sous l'emprise de l'Orient.

Fine dentelle

La fameuse dentelle au point d'Alençon vient de la ville de France qui porte ce nom.

HORAIRE DU CINEMA

ALOUETTE: "Ben-Hur": tous les soirs à 8 h.; matinées les mercredis, samedis et dimanches à 1 h. 30.

AVENUE: "Carry On, Nurse": 1, 3.10, 5.25, 7.35, 9.45.

BIJOU: "Rien que nous deux": 12.25, 4.06, 8.12; "Rançon de la Peur": 2.15, 5.56, 10.02.

CAPITOL: "Five Branded Women": 10.15, 12.35, 2.50, 5.05, 7.25, 9.40.

CHAMPLAIN et CREMAZIE: "Un certain Sourire": 2.23, 6.11, 9.59; "Le Temps de la Peur": 12.35; 4.23, 8.11; Le mariage de la princesse Margaret: 12.15, 4.03, 7.51.

CHATEAU, EMPRESS, GRANADA, PAPINEAU, RIALTO, SAVOY: "Babette Goes to War": 2.40, 6.05, 9.25; "Murder in L.A.": 1.10, 4.40, 8.05.

COMEDIE-CANADIENNE: "Les 400 Coups": 1.20, 3.20, 5.20, 7.20 et 9.20.

ELECTRA: "L'Ange et le Bandit": 1.13, 5.45, 8.15; "Dernière Torpille": 12.00, 3.12, 6.37, 10.14.

ELYSEE: "Nathalie princesse": 2.50, 6.25, 9.55; "Croisée des Destins": 1.05, 4.30, 8.05.

FRANCAIS: "Babette s'en va-t-en guerre": 2.10, 5.50, 9.35; "Fripouillards et Cie": 12.35, 4.15, 8.

IMPERIAL: "Windjammer": tous les soirs de la semaine, à 8 h. 40; le dimanche à 7 h. 30; matinées le mercredi, le samedi et le dimanche à 2 h.

KENT: "Sapphire": 1.15, 3.20, 5.25, 7.25, 9.40; "Princess Margaret's Wedding": 12.55, 3, 5.05, 7.10, 9.15.

LOEW'S: "The Fugitive Kind": 10.10, 12.25, 2.40, 4.55, 7.10, 9.25.

ORPHEUM: "Rue des Prairies": 10.45, 1, 3.10, 5.25, 7.40, 9.55.

OUTREMONT: "Catskill Honeymoon": 2, 4.50, 7.15, 10.05; spectacle sur scène: 3.35, 8.50.

PALACE: "The Unforgiven": 10.10, 12.25, 2.35, 4.50, 7, 9.15.

PIGALLE: "Deuxième Bureau contre Inconnu": 12.20, 5.12, 10.04; "Lazarella": 1.47, 6.39; "Si le Roi savait ça": 3.43, 8.35.

PLAZA: "Les Epoux terribles": 1.35, 4.55, 8; "Leçon dangereuse": 12.05, 3.25, 6.40, 10.

PRINCESS: "Babette Goes to War": 11.35, 2.50, 6.10, 9.30; "Murder in L.A.": 10.10, 1.25, 4.45, 8.05.

REGENT: "Swan Lake": 1, 3.05, 5.05, 7.15, 9.40.

RIVOLI: "Babette s'en va-t-en Guerre": 2.40, 6.05, 9.30; "Fripouillards et Cie": 1.05, 4.30, 7.55.

SAINT-DENIS: "Rançon de la Peur": 12.55, 4.36, 8.17; "Rien que nous deux": 2.26, 6.07, 9.48.

SEVILLE: "Can-Can": 8.30; matinée à 2.30 mercredi, samedi et dimanche.

STRAND: "Get Over the Atlantic": 10, 12.55, 3.55, 7, 10; "Fury in Paradise": 11.45, 2.45, 5.50, 8.50.

WESTMOUNT: "Libel": 1.20, 3.20, 5.20, 7.20, 9.25.

Il reste encore de bonnes places pour
CE SOIR
Victor BORGE
Une seule représentation
Accompagné d'un orchestre symphonique complet.
sous la direction de
ALEXANDER BROTT
Ce concert est sous les auspices de l'Association des Nations Unies pour l'aide à l'année mondiale des réfugiés.
BILLETS $5, $4, $3 (taxe incl.) au Théâtre St-Denis ou tél. à Mlle Lanctôt, VI. 2-3171.

POUR TOUTE LA FAMILLE
CINERAMA présentation
CE SOIR à 8 H. 40
La Production de Louis de Rochemont
Windjammer
En merveilleuses COULEURS
RÉALISÉE EN CINEMIRACLE PRÉSENTÉE EN CINERAMA
RÉSERVATIONS: AV. 8-5603
IMPERIAL
1430, BLEURY — MONTREAL
FOYER CANADIEN DU CINERAMA

PANIQUE — DANS LE CIEL!
JET OVER THE ATLANTIC
EDY MADISON VIRGINIA MAYO GEORGE RAFT ILONA MASSEY
aussi "FURY IN PARADISE" COLOR
A l'affiche STRAND

A l'affiche
Brigitte BARDOT
BABETTE S'EN VA-T-EN GUERRE
2e FILM
FRIPOUILLARD ET CIE
TOTO
CINEMASCOPE EASTMANCOLOR
Jacques Charrier
FRANCAIS et RIVOLI

BRIGITTE BARDOT
"Babette Goes To War"
CinemaScope COLOR
MURDER IN L.A.
VINCE EDWARDS
PHILIP PINE HERSCHEL BERNARDI
A l'affiche
PRINCESS UN. 1-2697
RIALTO CR. 7-3700
PAPINEAU LA. 1-6853
SAVOY PO. 9-7372
GRANADA CL. 5-2428
CHATEAU CR. 1-4400
EMPRESS HU. 4-3367

Dès dimanche à la COMEDIE CANADIENNE
"Je n'ai jamais été si bouleversé au cinéma" --JEAN COCTEAU
JEAN-PIERRE LÉAUD dans "LES 400 COUPS"
Représentation continuelle
SOIRÉE: $1.00 -- MATINÉE: 60¢
Dimanches et Fêtes: $1.00
UN. 1-3339

PREMIERE FOIS A MONTREAL... A PRIX POPULAIRE
FANTASTIQUE! ETOURDISSANT! SPECTACULAIRE!
3 JOURS SEULEMENT
AUJOURD'HUI ET DEMAIN
MATINEE 2.30 P.M. SOIREE 8.30 P.M.
HER MAJESTY'S
TEL.: WE. 5-2488

PREMIÈRE FOIS AU CANADA
TAMBURITZANS
COMPAGNIE de 30 PERSONNES
FESTIVAL de FOLKLORE
DANSES CHANTS MUSIQUE
BILLETS MAINTENANT EN VENTE au THEATRE HER MAESTY'S
(Prix (taxe incluse):
Soirs: $2.00, $2.50, $3.00, $3.50
Matinées: $1.50, $2.00, $2.50, $3.00
Aussi en vente au Restaurant Pappo's, 1212, rue Peel. Commande postale acceptée. S.V.P. inclure une enveloppe affranchis pour le retour de vos billets. Matinée seulement, 25% de rabais pour les étudiants.

BIJOU LA. 1-1985
PAPINEAU ET BOUL. ST-JOSEPH
COSETTA GRECO, ENRICO PAGANI
RIEN QUE NOUS DEUX
EGALEMENT A L'AFFICHE
Une oeuvre violente où l'angoisse vous serre la gorge
PIERRE FRESNAY MICHEL AUCLAIR TILDA THAMAR
RANÇON DE LA PEUR

Le PIGALLE
Jean Danet Magali Noël
SI LE ROI SAVAIT ÇA
(en couleurs) Frank Villard
2ème BUREAU CONTRE INCONNU Mario Girotti - Lazarrella

Jean GABIN dans RUE des PRAIRIES
3e semaine!
ORPHEUM air climatisé

Gagnant de 11 PRIX DE L'ACADEMIE, dont celui du meilleur film
from METRO-GOLDWYN-MAYER WILLIAM WYLER'S PRESENTATION OF BEN-HUR
POUR TOUTE LA FAMILLE
TECHNICOLOR
Matinées à 1 h. 30: mercredi $1.50 — sam., dim. et fêtes: $2.00
Soirées à 8 h.: lundi à vend., $2.00 — sam., dim. et fêtes: $2.50
Commandes téléphoniques acceptées UN. 1-2807
UN. 1-2807 ALOUETTE
Guichet ouvert de 10 a.m. à 9 p.m.

4e ET DERNIERE SEMAINE
BOLSHOI BALLET in TCHAIKOWSKY'S Swan Lake COLOR
REGENT CR-7-0025

TROIS GAGNANTS DE PRIX DE L'ACADEMIE
MARLON BRANDO
ANNA MAGNANI JOANNE WOODWARD
TENNESSEE WILLIAMS' THE FUGITIVE KIND
A L'AFFICHE!
FACILITES DE STATIONNEMENT au garage Peel-Windsor
LOEW'S
SALLE CLIMATISEE

LA SCALA TEL. RA. 1-5107
POUR ADULTES SEULEMENT
DEUXIEME SEMAINE
LE DROIT DE NAITRE
CEUX QUI NE DEVRAIENT PAS NAITRE
UN DIVORCE

ENGAGEMENT EXCLUSIF
TOUS SIEGES RESERVES
MATINEES A 2 H. 30
Mercredi $1.50
Sam., dim. et jours de fête $2.00
Soirées à 8 h. 30
Lundi à vendredi $2.00
Sam., dim. et jours de fête $2.50
EXECUTION DES COMMANDES TELEPHONIQUES WE. 2-1139
Cole Porter's CAN-CAN Technicolor
FRANK SINATRA SHIRLEY MacLAINE MAURICE CHEVALIER LOUIS JOURDAN
5e SEMAINE DE PLAISIR!
SEVILLE Salle climatisée Ste-Cath. près du FORUM
Le guichet est ouvert de 11 a.m. à 10 p.m.

LES FRÉNÉTIQUES... QUI SONT CES FRÉNÉTIQUES? VOTRE ENFANT PEUT-ÊTRE!
LEÇON DANGEREUSE (LES FRÉNÉTIQUES)
aussi à l'affiche JACQUELINE SASSARD LES ÉPOUX TERRIBLES
Air climatisé POUR VOTRE CONFORT
Cinéma PLAZA

ODEON
TROISIEME SEMAINE
ROSSANO BRAZZI JOAN FONTAINE CHRISTINE CARERE
Un Certain Sourire EN COULEUR
LE TEMPS DE LA PEUR EN COULEUR
CET HOMME EST ARMÉ
L'ETOILE BRISÉE EN COULEUR
Glenn FORD Ernest BORGNINE
LA DERNIÈRE TORPILLE
L'Ange et le Bandit
LE MIROIR A DEUX FACES MICHELE MORGAN-BOURVIL
CAPITAINE SANS LOI SPENCER TRACY-VAN JOHNSON
Climatisé CHAMPLAIN LA. 4-1683
Climatisé CREMAZIE DU. 8-9210
Climatisé MERCIER CL. 5-6224
Climatisé VILLERAY DU. 8-5577
ELECTRA LA. 2-9177
BEAUBIEN GL. 1-6080
Verdun DU. 8-7093
PALACE

INOUBLIABLE!
HECHT-HILL-LANCASTER PRESENT BURT LANCASTER-AUDREY HEPBURN in "The UNFORGIVEN" TECHNICOLOR®
A l'affiche PALACE SALLE CLIMATISEE
FACILITES DE STATIONNEMENT Garage Peel-Windsor

2e SEMAINE
FIVE BRANDED WOMEN
A DINO DE LAURENTIIS PRODUCTION
MANGANO MILES BOLGEDDES MOREAU BASEHART GUARDINO FORREST NICOL GRAYNA
HEFLIN
SALLE CLIMATISEE
CAPITOL Facilités de stationnement au garage Peel-Windsor

Amherst SALLE CLIMATISÉE
L'HOMME ET L'ENFANT EDDIE CONSTANTINE Cinémascope — En couleurs
LA FIEVRE MONTE EL PAO — GERARD PHILIPE
LA REVANCHE DE ROBIN DES BOIS En couleur — DON TAYLOR

LAVAL A L'AFFICHE
(AIR CLIMATISE)
BURT LANCASTER et Eva BARTOK dans "LE CORSAIRE ROUGE"
en couleurs — Aussi Alan Ladd, Virginia Mayo dans "LA MAITRESSE DE FER" en couleurs

PASSE-TEMPS
Mont-Royal et Fabre — LA. 1-7870
CLIMATISE PAR REFRIGERATION
"L'HOMME AU MILLE VISAGES", J. Cagney, D. Malone — "DERNIERE FOIS QUE J'AI VU PARIS", couleurs, E. Taylor, V. Johnson — "L'ARMADA SAUVAGE", couleurs, M. Freeman, G. Montgomery.

Soyez la perle des maris . . .
Amenez votre épouse au cinéma!
AUJOURD'HUI — AUX CINES UNITED
Ahuntsic Air climatisé "SINK THE BISMARCK", CinemaScope, Kennet More, Dana Wynter. "CASH McCALL", Technicolor, Natalie Wood, James Garner.
Lucerne Air climatisé "VISIT TO A SMALL PLANET", Jerry Lewis, Joan Blackman, Fred Clark. "COMANCHE STATION", CinemaScope et couleurs, Randolph Scott, Nancy Gates.
Monkland "IMITATION OF LIFE", couleurs, Lana Turner, John Gavin, Sandra Dee. "ALL THAT HEAVEN ALLOWS", Technicolor, Jane Wyman, Rock Hudson.
Outremont Deux derniers jours: Le meilleure artiste de l'année, Simone Signoret, dans "ROOM AT THE TOP", avec Laurence Harvey, Heather Sears.
Rosemount En français: "REGLEMENTS DE COMPTES A O.K. CORRAL", VistaVision-Technicolor, Burt Lancaster, Kirk Douglas. "UN TEMOIN DANS LA VILLE", Charles Vanel, Mouloudji.
York Air climatisé Van Horne "WAKE ME WHEN IT'S OVER", CinemaScope et couleurs, Ernie Kovacs, Margo Moore, Jack Warden. "MAN ON A STRING", Ernest Borgnine, Kerwin Mathews.
Le soir dès 6 h., STATIONNEMENT SPECIAL POUR LES CLIENTS DU CINEMA YORK AU GARAGE MANSIONS — TARIF: 25¢ pour 3 heures. Faites estampiller votre billet de garage par la caissière du cinéma.

on s'amuse!
SPECTACLE GRATUIT 5 & 11 p.m.
SALLE A MANGER REPAS COMPLETS
PARC BELMONT
EN APRÈS-MIDI ET EN SOIRÉE, SAUF LE LUNDI À COMPTER DE 7 P.M.
B-60-F

A L'ASSEMBLEE GENERALE de l'Association de la Croix de Lorraine, qui se dévoue à la réadaptation des anciens tuberculeux, assistaient les membres du Conseil provincial, deux médecins reconnus pour le rôle éminent qu'ils jouent dans la lutte contre la tuberculose et des délégués venus de tous les coins de la province. On reconnait de gauche à droite: M. René Fauteux, secrétaire-trésorier général de l'ACL, le Dr J.-A. Vidal, directeur des services antituberculeux de la province de Québec, M. Fernand Ouellet, vice-président général de l'ACL, M. François-P. Paradis, président général, M. Laval Cliche, président du Comité exécutif et le Dr Philippe Landry, secrétaire-trésorier du comité provincial de défense contre la tuberculose et président honoraire de la section de Montréal de l'ACL.

Il faut trouver sans cesse plus d'emplois aux tuberculeux que la médecine guérit plus vite

"Même si le patient guérit plus vite de nos jours, le problème de sa réadaptation demeure sensiblement le même", a déclaré M. François-P. Paradis, à l'assemblée générale de l'Association de la Croix de Lorraine, à la salle de l'église Notre-Dame, samedi après-midi. "Un plus grand nombre de patients sortent des sanatoriums et il faut leur trouver de l'emploi. Or, on sait, a-t-il dit, que les anciens tuberculeux sont généralement relégués au second rang. Il incombe à la Croix de Lorraine de faire une campagne auprès des employeurs afin de les convaincre que l'ancien tuberculeux peut encore rendre d'excellents services."

M. Paradis a demandé aux délégués qui représentaient presque toutes les sections dans la province de Québec, d'étudier dans leurs régions respectives le problème de la réadaptation sous l'aspect emploi, ainsi que le problème du recrutement. Le problème du recrutement se complique du fait que beaucoup de tuberculeux sont soignés par leur médecin de famille plutôt qu'en sanatorium.

Les Drs Ph. Landry et J.-A. Vidal

C'est un fait qu'ont aussi déploré deux éminents médecins qui assistaient à la réunion: le Dr Philippe Landry, secrétaire-trésorier du comité provincial de défense contre la tuberculose et président honoraire de la section de Montréal de l'Association de la Croix de Lorraine et le Dr J.-A. Vidal, directeur des services antituberculeux de la province de Québec. Le Dr Landry a souligné que l'ACL joue un rôle particulièrement utile. "Non seulement, a-t-il dit, votre association aide les tuberculeux de toutes sortes de façons, mais elle les aide aussi à ne pas faire de rechute en les encourageant à suivre le traitement tel que prescrit par le médecin et en les persuadant de rester au sanatorium jusqu'à ce qu'ils reçoivent leur congé officiel avec certificat de guérison."

Le Dr J. A. Vidal a dit: "Je suis l'activité et l'évolution de l'ACL depuis sa naissance. Vous avez fait des progrès énormes au point de vue organisation et au point de vue recrutement. L'ACL est une oeuvre sociale qui a rendu énormément service et qui en rendra encore." Il a notamment félicité l'ACL pour avoir institué la fête des malades qui a lieu chaque année, le deuxième dimanche de février. "Quand on sait, a-t-il dit, l'importance qu'occupent dans la guérison du malade, son équilibre moral, l'optimisme, la confiance, votre fête des malades, célébrée dans tous les sanatoriums, hôpitaux et même dans les maisons privées, partout où il y a des malades, est un adjuvant essentiel à la thérapeutique médicale."

Devant des délégués représentant presque toutes les sections, de nombreux rapports ont été déposés. Au moment où l'Association se prépare à fêter son vingtième anniversaire, à l'automne, on a passé en revue l'activité de l'année écoulée. Chaque section a rapporté des progrès tant au point de vue réalisations que pour le nombre des membres, dont la totalité s'élève à 13,082.

M. René Fauteux

Dans son discours, le secrétaire-trésorier général, M. René Fauteux, a révélé que l'Association songe à instituer une caisse de secours mutuel qui permettrait aux membres de bénéficier d'une assurance de $1,000 au décès. Les compagnies d'assurance n'assurent pas les tuberculeux.

L'association est à mettre au point une formule uniforme d'entraide pour ses huit sections. M. Fauteux a demandé

Voir TUBERCULEUX, page 17

EATON ... le Centre d'achats des Canadiens

COTON FACILE D'ENTRETIEN!

PARURES IMPRIMEES

Chemise de nuit **2.99** Peignoir **3.99**

Coton peigné fleuri n'exigeant que le minimum de repassage. Chemise de nuit trois-quarts à volant, dentelle. Peignoir assorti. Les deux en rose ou bleu. Tailles: petite, moyenne, grande.

JOLIES ROBES-SOLEIL

Spécial mardi **5.99**

Robes de cotonnades fleuries pour les beaux jours. Sans manches, à petits noeuds sur les épaules et jupe ample. Noir/bleu, noir/rouge, noir/vert, noir/blanc. Tailles 12 à 20.

COMPOSEZ VI. 2-9211 — Service des commandes téléphoniques

LINGERIE (RAYON 209), AU TROISIEME, CHEZ EATON

GAINES SCANDALE "JUNIOR"! IMPARFAITES A SOLDER MARDI!

Une belle aubaine! Gaines-fourreau et gaines-culotte en tulle de nylon élastique, aéré. Certaines à panneaux de satin "Lastex" devant et dos. Blanches et de couleur. Tailles: petite, moyenne, grande pour 24 à 30. Les légers défauts ne devraient pas en affecter la durée!

SPECIAL MARDI **4.99**

COMPOSEZ VI. 2-9211 — Service des commandes téléphoniques

CORSETS (RAYON 209), AU TROISIEME, CHEZ EATON

FIXATEUR "ADORN"

Les 7 onces **1.89**

Discipline les cheveux et les maintient. Facile d'emploi. Il suffit de vaporiser et de mettre vos cheveux en plis. Comprend 4 rouleaux Toni-brush et la nouvelle brochure comprenant des petits conseils sur la façon de se coiffer.

COMPOSEZ VI. 2-9211

Service des commandes téléphoniques ARTICLES DE TOILETTE (RAYON 212), AU REZ-DE-CHAUSSEE, CHEZ EATON

ROBES DE COTONNADES

Spécial mardi **4.99**

Solde de fabricant! Imparfaites, mais les petits défauts ne devraient pas en affecter la durée! Unies, imprimées, fantaisie, tons foncés et pastels. Tailles 10 à 20, 14½ à 24½ dans le groupe.

AU "PETIT BUDGET" (RAYON 345), AU TROISIEME, CHEZ EATON

MAGASIN DU SOUS-SOL EATON

Le soutien-gorge "Festival"

Exquisite Form

Blanc en tailles: 32 à 42 bonnet B; 34 à 44 bonnet C chacun **3.95**

Un soutien-gorge frais et confortable avec côtés et dos en faille élastique qui maintient bien tout en amenuisant le diaphragme . . . notez l'agrafe devant pratique. Bonnets en coton brodé avec sous-bonnets doublés de pellon pour un soutien souple mais ferme. Bretelles réglables.

EGALEMENT DISPONIBLE AVEC BONNET D, TAILLES 34 A 44. CHACUN **5.00**

COMPOSEZ VI. 2-9211

(909)

Solde! Couvre-lits en chenille

Pour lits simples et doubles, économisez!

Luxueux couvre-lits en chenille de coton doux et moelleux. Solde de fin de série de deux modèles en vogue.

GENRE A TOUFFES (illustré) en rose, mauve, vert, rose foncé.

MOTIF "AMBASSADOR" à losanges en rose, jaune, blanc ou aqua.

Achetez MARDI A UN SEUL BAS PRIX.

Chacun **4.99**

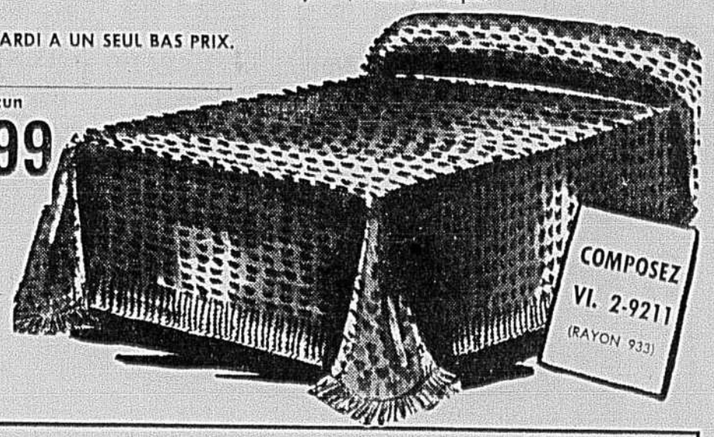

COMPOSEZ VI. 2-9211 (RAYON 933)

(933)

Vêtements sport pour fillettes

Echantillons et surplus de séries de prix plus élevés! Vaste choix

Nouveaux modèles pour l'été . . . culotte Jamaïque, shorts, pantalons cyclistes, blouses en coton chino durable.

Nouvelles couleurs gaies dans le groupe. Tailles 7 à 14 ans. Venez tôt pour obtenir le meilleur choix

Pas de commandes téléphoniques ni postales, S.V.P.

Spécial mardi, chacun **1.99**

(911)

Achat spécial de chemises sport!

Tissu lavable coton/rayonne

Durables et de belle apparence, chemises sport à manches longues pour garçons. Deux poches poitrine et de coupe ample confortable. Elégants quadrillés en tons dominants de bleu, gris, brun, vert. Tailles 8 à 14 dans le lot.

Spécial mardi, chacune **.99**

COMPOSEZ VI. 2-9211

(932)

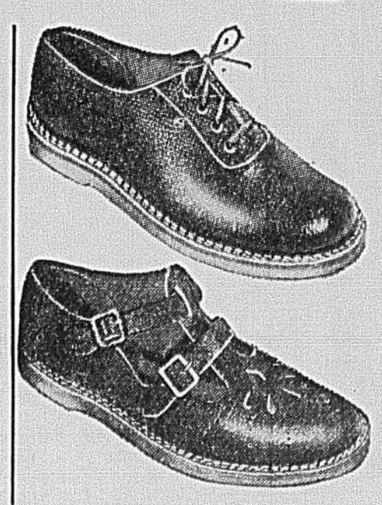

Semelles crêpelées!

Souliers anglais pour enfants
Spécial mardi

2 paires **4.25** la paire **2.19**

Bien au-dessous du prix habituel! Confortables, légers, aérés. Empeignes en cuir avec semelles en caoutchouc crêpelé. Modèle à BRIDE en rouge et havane; OXFORD en havane seulement. Pointures 4 à 7 et 8 à 1 dans le lot.

COMPOSEZ VI. 2-9211

(937)

Robes-soleil "Rinse'n'Ready"

Tailles 12 à 20 et 16½ à 24½

Deux nouveaux modèles en cotonnade américaine facile d'entretien . . . qui n'a besoin que peu ou pas de repassage. Modèles sans manches frais pour l'été. Notez la gamme de tailles.

CHACUNE **3.99**

ACHETEZ MAINTENANT POUR LES JOURS ENSOLEILLES!

a) MODELE COQUET AVEC COL et jupe ample, ceinture du même tissu. Imprimé moderne en tons dominants de olive ou havane. Tailles 12 à 20 et 16½ à 24½.

b) ROBE-SOLEIL avec encolure carrée élégante et petites bretelles. Jupe ample, ceinture du même tissu. Joli imprimé en bleu ou vert sur blanc. Tailles: 12 à 20 et 16½ à 24½

COMPOSEZ VI. 2-9211

(946)

THE T. EATON Co LIMITED OF MONTREAL

EATON — DEUX REMARQUABLES APPAREILS VIKING MODÈLES DE LUXE 1960

Modèle 1260T

COMBINE 11.7 PIEDS CUBES

FABRIQUE AU CANADA

Véritable congélateur à zéro :

- Capacité 1.4 pieds cubes, congèle et emmagasine jusqu'à 50 livres de denrées congelées.
- Deux plateaux à cubes de glace, modèle luxe, à dégagement facile, et récipient à glace.
- Isolation entièrement indépendante de la chambre de réfrigération.

Chambre de réfrigération :

- Grande capacité de 10.3 pieds cubes.
- Dégivrage entièrement automatique avec évaporation de l'eau.
- Clayette pivotante très commode.
- Deux bacs hydratants émail-porcelaine.
- Porte aménagée, coffre à beurre, plateaux à oeufs.
- Dimensions environ : hauteur 58", largeur 30¼", profondeur 26⅛".

PRIX VIKING

329.95

CONDITIONS DU PLAN BUDGETAIRE SI DESIRE. PAS DE VERSEMENT COMPTANT. Payable en 24 mensualités de 16.02. La taxe est payable à l'achat.

REFRIGERATEURS (RAYON 259), AUX QUATRIEME ET SIXIME ETAGES.

LES COMBINES 2-DANS-1 REFRIGERATEUR-CONGELATEUR

L'emmagasinage des denrées sous faible encombrement. Spacieux réfrigérateur pouvant recevoir les denrées fraîches d'utilisation courante et un congélateur à température "zéro" pour la conservation en quantités de celles que vous destinez aux réceptions ultérieures. Ces deux combinés **VIKING** présentent le même style flatteur, la même fabrication à usinage de précision avec intérieurs à aménagement étudié pour tenir compte des désiderata de la ménagère . . . et qui plus est **DES PRIX MODIQUES** qui ont fait la popularité de **VIKING** d'un littoral à l'autre. Ils sont munis d'un tout récent perfectionnement 1960 — le système de condensateur incorporé dans la paroi, éliminant ainsi les serpentins disgracieux, collecteurs de poussière de l'arrière, pour permettre de les placer tout contre le mur. Notez . . . une seule porte !
Votre réfrigérateur actuel peut être accepté à valoir sur ces deux appareils **VIKING** . . . qui sont, naturellement, couverts par l'immuable garantie **EATON :**

"ARGENT REMIS SI LA MARCHANDISE NE SATISFAIT PAS"

Renseignez-vous sur l'allocation possible d'échange sur votre réfrigérateur actuel

FABRIQUE AU CANADA

COMBINE DeLuxe 9.2 pieds cubes

Véritable congélateur à zéro :

- Capacité 1.1 pieds cubes pouvant emmagasiner jusqu'à 37 livres de denrées congelées.
- Deux plateaux à cubes de glace avec levier.
- Isolation entièrement indépendante de la chambre de réfrigération.

Chambre de réfrigération :

- Grande capacité de 8.1 pieds cubes.
- Dégivrage automatique avec évaporation de l'eau.
- Bac hydratant pleine largeur.
- Portes à 3 casiers, coffre à beurre, plateaux à oeufs.
- Dimensions environ : hauteur 55⅛", largeur 24", profondeur 23⅜".

PRIX VIKING

239.95

CONDITIONS DU PLAN BUDGETAIRE SI DESIRE PAS DE VERSEMENT COMPTANT. Payable en 24 mensualités de 11.65. La taxe est payable à l'achat.

Egalement réfrigérateur standard de 9.4 pieds cubes. Modèle 960 M, **PRIX VIKING** **199.95**
et réfrigérateur standard 11.9 pieds cubes. Modèles 1260 M, **PRIX VIKING** **259.95**
Modèle 960T

REFRIGERATEURS (RAYON 259), AUX QUATRIEME ET SIXIEME ETAGES, CHEZ EATON

SERVICE D'ACHAT à DOMICILE

Si vous ne pouvez venir,

COMPOSEZ VI. 2-9331,

locaux 536 ou 736, et un de nos représentants spécialisés vous rendra visite, sans frais, ni obligation pour vous.

CHEZ EATON POUR LES CLIMATISEURS

confort tout l'été à bon marché !

COMMODES ! COMPACTS ! ASPIRATEURS TRES LEGERS ! PORTATIFS !

L'aspirateur de dimensions réduites, (environ 16" de longueur), et très léger (poids seulement 7 lbs environ) mais qui s'acquitte de ses tâches de nettoyage tout comme les autres aspirateurs. Peut se porter en bandoulière, laissant la liberté totale des deux mains, ou se guide sur les parquets tout comme les autres. Sert de nettoyeur à main pour l'ameublement, les meubles, etc. Pour parquets, stores, **automobiles!** Achat spécial.

Le prix comprend la ventouse à tapis, brosse à parquets, la brosse à dépoussiérer, outil à interstices, les tampons de feutre pour lustrages de parquets, tube de rallonge, boyau ceinture-bandoulière. Accessoires compris.

SPECIAL MARDI **39.95**

PAS DE VERSEMENT COMPTANT.
Payable en 10 mensualités de 4.30

ASPIRATEURS (RAYON 258), SEPTIEME ETAGE, CHEZ EATON
TEL. : VI. 2-9331, LOCAL 708 OU 713

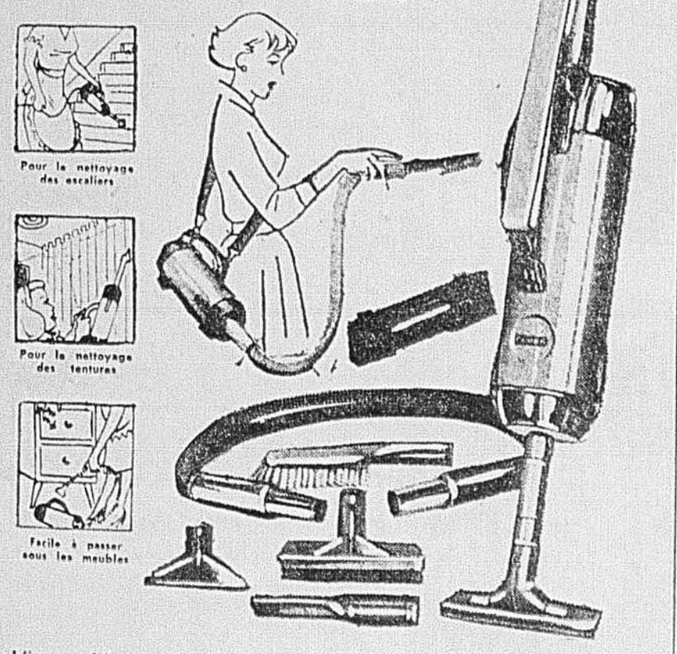

L'immuable garantie EATON :

"Argent remis si la marchandise ne satisfait pas"

THE T. EATON Co LIMITED
OF MONTREAL

NOTEZ CE BAS PRIX POUR CE "COOLERATOR" COMPACT 1960

Plus petit — seulement 23" de largeur — plus silencieux

Les chaleurs suffocantes ne sont pas loin ! Soyez prêts à les affronter ! Le **"Coolerator"** débarrassera l'air ambiant de l'humidité désagréable, tout en le maintenant aussi frais que désiré. Il épure aussi l'air de la saleté et du pollen.

- Modèle C10C17 (7½ amp. jusqu'à 460 pieds carrés, 110 volts) pour la plupart des chambres. Convient à la plupart des fenêtres normales.
- **Grande capacité, faible encombrement.** Environ 23" de largeur, 14" de hauteur, 16¾" de profondeur.
- Ventilateur à 2 vitesses. Fonctionnement silencieux.
- **Froid uniforme** — Choisissez la température désirée, réglez le thermostat, l'humidité est automatiquement contrôlée.
- Vendus avec garantie Eaton de 5 ans sur le compresseur et service d'entretien assuré par les techniciens Eaton.

Pour une inspection préalable des lieux (bureau ou résidence) à Montreal et sa banlieue, **COMPOSEZ VI. 2-9331,** demandez les **locaux 536, 737 et 735,** et un de nos représentants qualifiés vous rendra visite. C'est sans frais, ni obligation pour vous.

CLIMATISEURS D'APPARTEMENTS (RAYON 259), AU QUATRIEME ET AU SIXIEME, CHEZ EATON

PRIX EATON

279.95

Installation normale à Montréal et sa banlieue, 15.00

Travaux de menuiserie et d'électricité, en sus.

PAS DE VERSEMENT COMPTANT
Payable en 24 mensualités de 13.59

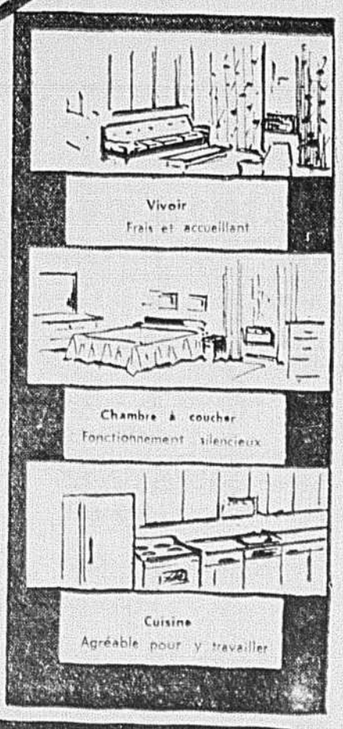

Heures d'affaires EATON 9h. à 5h.30 OUVERT VENDREDI SOIR JUSQU'À 9 H. Ouvert toute la journée le samedi 9 h. à 5 h. 30

CAHIER No 2 — VIE FEMININE VIE SOCIALE

LA PRESSE

SPECTACLES ET CONCERTS RADIO ET TELEVISION

76e ANNEE — No 191 — MONTREAL, LUNDI 30 MAI 1960 — PAGES 11 A 22

LA CAMPAGNE ÉLECTORALE

DERNIER JOUR — C'est aujourd'hui que les électeurs des sections urbaines doivent déposer, s'ils ne l'ont pas encore fait, les demandes qu'ils pourraient avoir à formuler en inscription, radiation ou correction des listes électorales. Demain il sera trop tard. A Montréal, ces demandes peuvent être présentées aux bureaux de revision de 8 heures, ce matin, à 10 heures, ce soir. Dans les sections rurales, les électeurs ont jusqu'à samedi prochain, 4 juin, pour s'adresser aux reviseurs. Ce même samedi, la revision de toutes les listes devra être terminée, aussi bien dans les sections rurales que dans les sections urbaines de l'île de Montréal, de Québec et des autres villes de plus de 20,000 âmes, ainsi que dans toutes les autres sections urbaines. Incidemment, la province compte, d'après le dernier recensement décennal, 11 villes de plus de 20,000 habitants, en plus de Montréal et Québec : Chicoutimi, Drummondville, Granby, Hull, Jacques-Cartier, Jonquière, Saint-Hyacinthe, Shawinigan-Falls, Sherbrooke, Trois-Rivières et Valleyfield.

McGILL HONORE M. BARRETTE — Le premier ministre se verra décerner aujourd'hui un doctorat honoris causa par l'Université McGill. Interrompant sa tournée électorale, l'hon. Antonio Barrette participera, à titre d'invité, à la collation des diplômes qui doit avoir lieu à la grande université anglaise de Montréal. Six autres personnalités, dont le cardinal Léger et le gouverneur général, M. Georges Vanier, recevront en même temps que lui le titre honorifique de docteur en droit. On sait que M. Barrette, qui dut quitter l'école très jeune pour commencer à travailler alors qu'il n'était âgé que de 14 ans, est un autodidacte qui pourrait en remontrer à bien des gens qui ont eu l'avantage de faire des études universitaires. Trois autres universités lui ont déjà décerné un doctorat honoraire : Laval, Bishop's et l'Université de Montréal.

L'HON. ANTONIO BARRETTE reprendra demain la route pour poursuivre sa tournée de la province. Il se rendra dans Bonaventure pour tenir une grande assemblée publique au théâtre de New-Richmond. Parleront également en faveur du candidat de l'U.N. dans Bonaventure, M. Léo Poirier, les hon. Antoine Rivard, procureur général et ministre des Transports et Communications, et Camille Pouliot, ministre de la Chasse et des Pêcheries. Mercredi, 1er juin, le premier ministre retournera en Gaspésie, pour visiter cette fois la circonscription de Gaspé-Nord.

L'HON. JEAN LESAGE doit se rendre ce soir dans Brome pour y participer à un grand meeting d'électeurs de langue anglaise. Il parlera, à Knowlton, en faveur du candidat officiel libéral, M. Glendon Brown, qui a représenté la circonscription de Brome la Québec de 1956 à 1960. M. Brown est un ancien as des "Alouettes". Ce soir, également, M. Lesage présentera le programme agricole de son parti sur le réseau français de télévision au cours d'une émission qui débutera à 9 h. 45. Le chef du parti libéral a déjà visité 21 circonscriptions de la province depuis le début de l'actuelle campagne électorale et a parcouru en automobile, en avion ou en train plus de 4,000 milles.

ALLONS, ENFANTS... — Lors de sa récente visite à Saint-Joseph d'Alma, l'hon. Jean Lesage eut la plaisante surprise de se voir accueillir par un chant dont l'air est celui de "La Marseillaise" mais dont les paroles ont été inspirées par une Muse... libérale principalement de sentiments enthousiastes. Voici le refrain de ce "Chant de la Libération" :

"En avant, libéraux,
Venez les nationaux,
Marchons, marchons,
Allons gaiement
Avec Lesage au Parlement..."

FIVE O'COLLOQUE TEA — Les thés-causeries tendent à supplanter, dans certaines circonscriptions, les assemblées publiques traditionnelles. C'est ainsi que, dans Châteauguay, le candidat libéral, M. Honoré Mercier, a inauguré samedi, une série de thés-causeries qui lui permettront notamment de rencontrer les électrices de sa circonscription. Dans Verchères, Me Guy Lechasseur, candidat libéral, a assisté, samedi également, à un thé-causerie organisé par l'Association des femmes libérales.

WEEK-END ACTIF — De nombreux candidats ont inauguré leurs campagnes électorales durant le dernier week-end, à commencer par l'hon. Antoine Rivard, procureur général et ministre des Transports et des Communications, qui sollicite un renouvellement de son mandat dans Montmagny. Parmi les candidats libéraux qui ont tenu leurs premières grandes assemblées, signalons : M. J.-Alfred Therrien, dans Lavioletta ; Me Conrad Pronoveau, dans Labelle ; Me Lomer Brisson, dans Charlevoix ; M. Roger Labrèque, dans Bagot ; M. André Rousseau, dans l'Islet ; M. Germain Hébert, dans Nicolet ; Me Guy Lechasseur, dans Verchères, et M. Honoré Mercier, dans Châteauguay.

TOUJOURS FIDELE — Le Dr Fernand Lizotte, député de L'Islet dans l'ancienne législature, avait manifesté des réserves qui firent quelque bruit à l'occasion de la désignation de l'hon. Barrette comme successeur de M. Sauvé, mais il n'en considère pas moins que sa plus grande qualité est de "continuer d'être un gars de l'Union nationale". Parlant dans Montmagny à une assemblée tenue par l'hon. Antoine Rivard, le Dr Lizotte, qui ne s'est pas porté candidat cette fois-ci, a affirmé que les libéraux et leur leader Jean Lesage avaient espéré qu'il rallierait leur rang. "Mais je ne suis ni un lâche ni un déserteur", a-t-il dit. Il a déclaré vouloir avoir pour chef l'hon. Antonio Barrette dans la province et, dans L'Islet, M. Raymond Coulombe, candidat de l'U.N.

LA MAGISTRATURE ne fera pas quitter la politique à l'hon. Antoine Rivard. Lors de la grande assemblée qu'il a tenue hier dans Montmagny, le procureur général de la province et ministre des Transports et des Communications a déclaré : "Les libéraux font courir le bruit que je vais être nommé juge. Ils ne sont — que je sache — au pouvoir ni à Ottawa, ni à Québec. Ils ne peuvent donc me nommer juge. Si je suis réélu le 22 juin, je m'acquitterai de mon mandat tant et aussi longtemps que la Providence me gardera en bonne santé. Or je n'ai jamais été aussi bien qu'aujourd'hui. Ça demande une bonne santé pour faire son devoir comme député de Montmagny..." (Ceci était une pierre dans le jardin de son adversaire, M. Laurent Lizotte, qui a passé de longues semaines à l'hôpital).

M. Barrette à Trois-Rivières

"Jean Lesage a fait de Québec son deuxième choix; il faudra reléguer cet homme au deuxième rang"

LE PREMIER MINISTRE A TROIS-RIVIERES — L'hon. Antonio Barrette, premier ministre de la province et chef de l'Union nationale, était à Trois-Rivières, hier après-midi, pour un grand ralliement régional qui coïncidait avec l'ouverture de la campagne de Me Yves Gabias, candidat officiel dans Trois-Rivières. Celui-ci est photographié avec M. Barrette.

Trois-Rivières, (par **Michel Lorain**) — L'hon. Antonio Barrette, premier ministre de la province et chef de l'Union nationale, a accusé, hier après-midi, l'hon. Jean Lesage d'avoir fait de la province de Québec son deuxième choix et il a demandé à la population de la province de lui rendre la politesse en le classant au deuxième rang lors des élections du 22 juin.

M. Barrette prenait alors la parole à l'occasion d'un grand ralliement groupant plusieurs milliers de personnes au Colisée de Trois-Rivières en faveur de Me Yves Gabias, porte-étendard officiel de l'Union nationale dans le comté de Trois-Rivières, siège qui fut occupé pendant plus de trente-deux ans par feu l'hon. Maurice-L. Duplessis.

Dans son allocution, l'hon. Barrette s'en est fortement pris à M. Lesage, principalement sur l'autonomie et a accusé le chef du parti libéral d'avoir changé de point de vue en devenant chef du parti provincial.

"M. Lesage, a-t-il déclaré, est venu au Québec parce qu'il avait perdu son porte-feuille de ministre à Ottawa; de Québec il a fait son deuxième choix et il faudrait lui rendre la politesse en le reléguant au 2e rang, le 22 juin prochain; son premier lieutenant, M. Georges-Emile Lapalme est aussi un ancien député fédéral et tous deux ont d'abord opté pour Ottawa."

Langage différent

Soulignant que les membres de l'Union nationale parlent toujours le même langage, même après avoir changé de chef, M. Barrette a dit que les libéraux avaient maintenant un langage différent. "M. Lesage a dit des choses bien surprenantes et il est bien surprenant, après avoir fait ce qu'il a fait, et dit ce qu'il a dit, qu'il vienne maintenant solliciter les suffrages de la province de Québec."

Citant un discours de M. Lesage prononcé à Ottawa le 14 avril 1954, au cours duquel le chef du parti libéral aurait déclaré que "nous ne pouvons accepter les prétentions erronées que les provinces ont priorité sur le gouvernement central dans le domaine de la taxation" et allant même jusqu'à dire que la théorie des droits prioritaires des provinces conduisait à l'absurde et qu'en imposant des taxes le Québec imposait alors des taxes au trésor fédéral.

"C'est cet homme qui vient solliciter l'appui de l'électorat québécois", ajouta M. Barrette en disant qu'il n'y avait pas eu de plus centralisateur que M. Lesage et que personne autre que lui n'avait jamais osé dire de telles choses.

Le premier ministre a ajouté qu'à ce moment-là, M. Lesage ne pensait sûrement pas qu'il viendrait un jour se présenter devant l'électorat de la province et que si lors du congrès libéral, les vieux libéraux s'étaient souvenus de cela, il n'aurait jamais été choisi.

Il a poursuivi en rappelant que M. Lesage avait donné raison à Godbout quand ce dernier avait déclaré que nous étions tous Canadiens en cédant à Ottawa les pouvoirs de taxation de la province qui en 1943, ont rapporté 18 millions et demi contre 263 millions avec ce que la province a pu récupérer en 1959. L'hon Barrette a aussi noté que M. Lesage avait protesté contre la dernière décision du gouvernement provincial de porter de 9 à 10 pour cent l'impôt sur les revenus des corporations. Le chef libéral a alors déclaré que jamais l'autonomie n'avait été autant mise en péril et que c'était l'attaque la plus dure qu'elle avait jamais eue.

Faisant allusion à M. Lapalme, le premier ministre a dit que ce dernier avait déjà été un autonomiste, mais que pour devenir chef du parti provincial, il avait du abandonner ses principes alors qu'au contraire M. Lesage était devenu autonomiste pour prendre la succession.

Au début de son allocution, le premier ministre de la province avait rappelé l'oeuvre de feu Maurice Duplessis.

"Votez pour Duplessis en votant pour Gabias"

Trois-Rivières (M.L.) — "Les Trifluviens doivent encore un vote à Duplessis qui a vécu avec eux, avec toute son âme et tout son coeur et qui a partagé leurs peines et leurs joies. Il appartiendra ensuite à Me Yves Gabias de faire en sorte que ce sera à lui que les Trifluviens devront quelque chose après quatre années".

C'est ce que déclarait hier après-midi, l'hon. Antonio Barrette, premier ministre de la province et chef de l'Union nationale, lors d'un grand ralliement populaire au Colisée de Trois-Rivières, en faveur du candidat officiel du parti; la réunion même avait pour thème: Trois-Rivières se souvient..."

"Rappelez-vous bien ce qu'il a fait et votez Duplessis en votant pour Gabias", a précisé le successeur de M. Paul Sauvé à la tête du gouvernement.

Je ne me propose pas de quitter la politique — Rivard

St-Paul-de-Montmagny, 30 (par **J.M.**) — L'hon. Antoine Rivard, procureur général, ministre des Transports et Communications, a déclaré hier après-midi lors d'une grande assemblée à St-Paul-de-Montmagny qu'il n'a pas l'intention de quitter la politique pour entrer dans la magistrature.

"Les libéraux font courir le bruit que je vais être juge. Ils ne sont — que je sache — au pouvoir ni à Ottawa, ni à Québec. Ils ne peuvent donc me nommer juge. Et ce que je puis leur dire, c'est que je n'ai jamais trahi mes électeurs, ni violé un mandat qu'ils m'avaient confié . . ."

S'adressant plus directement encore à la population de la circonscription de Montmagny, M. Rivard a ajouté:

"Si vous me réélisez le 22 juin, je m'acquitterai de mon mandat tant et aussi longtemps que la Providence me gardera en bonne santé. Or je n'ai jamais été aussi bien qu'aujourd'hui . . . Ça demande une bonne santé pour faire son devoir comme député de Montmagny..."

Le procureur général décochait ainsi un trait à son adversaire qui a passé de longues semaines à l'hôpital.

M. Lesage accuse l'Hydro-Québec d'être une agence de patronage et d'attenter au droit de suffrage

Forestville, 30. (PC) — Le chef du parti libéral, M. Jean Lesage, a accusé hier, la Commission hydro-électrique du Québec d'être une agence de patronage et de tenter de commettre "des crimes contre le droit sacré du suffrage universel".

Il a formulé cette accusation à une réunion de plus de 2,000 personnes après avoir dit que des fonctionnaires de l'Hydro-Québec avaient refusé au candidat libéral Lucien Bélanger l'autorisation de voyager au nord de Baie Comeau. M. Bélanger désirait se rendre dans cette région afin de parler aux employés de l'Hydro.

M. Lesage a souligné que des fonctionnaires de l'Hydro-Québec avaient refusé au représentant du candidat libéral au bureau de revision de la circonscription du Saguenay le droit de voyager dans les chantiers de l'Hydro-Québec afin de s'occuper de tout changement nécessaire aux listes électorales.

Le chef du parti libéral a laissé entendre qu'il ne tolérera pas ces manoeuvres électorales frauduleuses et qu'il protestera dès aujourd'hui.

"Je préviens les fonctionnaires de l'Hydro-Québec, que ce soit le président, les hauts fonctionnaires ou les représentants de district qu'ils seront sévèrement punis après les élections du 22 juin", a dit M. Lesage.

Il a précisé que M. Bélanger a été avisé qu'un certain M. Bélanger, représentant de l'Hydro-Québec à Montréal, avait donné ordre de n'admettre sur les chantiers de l'Hydro qu'un greffier et un représentant libéral au bureau de scrutin le 22 juin, jour des élections.

Il a ajouté que le fonctionnaire de l'Hydro avait informé le candidat libéral, M. Bélanger, qu'il n'obtiendrait pas de permis, ni lui ni ses organisateurs, pour visiter les chantiers de l'Hydro sur la rivière Manicouagan au nord de Baie Comeau.

Revision à Baie Comeau

Le fonctionnaire de l'Hydro a fait savoir que la revision des listes électorales des chantiers de la commission aurait lieu à Baie Comeau.

La revision rurale des listes électorales doit débuter mardi le 31 mai et se poursuivre jusqu'au samedi le 4 juin.

M. Lesage a rappelé que les employés de l'Hydro avaient été énumérés uniquement par un représentant de l'Union nationale. En vertu de la loi provinciale sur les élections, un seul énumérateur est nommé par le parti au pouvoir pour faire l'énumération dans les circonscriptions rurales.

L'énumérateur a inscrit 341 noms à un camp situé à 62 milles au nord de Baie Comeau et 297 noms au lac Louise, à 125 milles au nord. On peut atteindre le premier par voie de terre; mais le lac Louise n'est accessible que par avion.

Autorisation refusée

M. Lesage a fait savoir que M. Bélanger, candidat libéral, son représentant au bureau de revision, M. Claude Bérubé, et son organisateur en chef, M. Ovila Montigny, avaient demandé des permis à M. Bélanger, fonctionnaire de l'Hydro, pour se rendre sur les chantiers de l'Hydro.

Le lendemain, soit vendredi dernier, a précisé M. Lesage, le représentant de l'Hydro a informé les trois libéraux qu'il avait appris de Montréal qu'aucun permis ne serait émis avant le jour des élections et que la revision des listes devrait être effectuée aux bureaux de l'Hydro-Québec à Baie Comeau.

Ceci veut dire, de poursuivre M. Lesage, que les employés de l'Hydro seraient dans l'obligation de parcourir de longues distances dans le bois ou en avion pour demander au bureau de revision de faire les corrections nécessaires, faire ajouter des noms ou pour en faire rayer des listes.

"On n'est pas en URSS !"

"M. Bélanger, candidat libéral, a raison quand il dit que la rivière Manicouagan n'est pas en Russie", a commenté M. Lesage.

"Cette sorte de choses se produit sur une terre de la Couronne gardée par une société de la Couronne", a fait observer le chef du parti libéral.

"Je soutiens devant toute la province, dit-il, que la revision des listes doit se faire aux camps mêmes".

"Au nom du parti que je représente, a-t-il continué, je demande que les représentants libéraux soient autorisés à se rendre dans les chantiers de

Voir M. LESAGE en page 20

Selon M. Barrette

Les libéraux d'Ottawa alimentent ceux du Québec

Rimouski, 30. (PC f) — Le premier ministre, M. Antonio Barrette, a déclaré, samedi soir, que le parti libéral provincial est alimenté en sous-main et secrètement par les Libéraux d'Ottawa.

M. Barrette, qui portait la parole au cours d'un ralliement politique tenu dans cette ville du Bas-St-Laurent, à 180 milles au nord-est de Québec, a dit que le chef du parti libéral provincial, M. Jean Lesage a été imposé par les libéraux fédéraux.

Le premier ministre parlait à l'appui de la candidature de M. Roméo Crevier, candidat de son parti dans le comté de Rimouski. A la dernière Législature, cette circonscription était représentée par un libéral, M. Albert Dionne.

M. Barrette a dit que le parti libéral fédéral veut tellement la défaite de l'Union nationale qu'il est prêt à mettre tout en oeuvre pour en arriver à ses fins.

Puissantes influences

Il a ajouté que si l'on en juge par la forte publicité que les libéraux font au cours de la présente campagne électorale, ils bénéficient sans aucun doute de puissantes influences.

"Ils disposent de milliers de dollars", a-t-il dit.

Une victoire libérale au scrutin du 22 juin prochain, a encore dit le premier ministre, signifierait le reniement de toutes les luttes autonomistes livrées par le Québec depuis 15 ans. "Ce serait un désastre, une calamité", a-t-il ajouté.

Le parti de l'Union nationale a toujours appliqué une politique permettant à la province de Québec de s'administrer elle-même.

Il s'est toujours opposé à des accords fiscaux avec Ottawa parce que ceux-ci étaient contraires à nos droits, à notre mentalité et à la constitution.

M. Barrette a affirmé que son gouvernement a récemment remporté une victoire lorsque Ottawa a accepté d'éviter la double taxation au Québec, qui avait décidé de porter de neuf à dix pour cent son impôt sur les bénéfices des sociétés pour aider davantage ses universités.

Choix imposé

"Nous avons dit à Ottawa, a ajouté le premier ministre, "vous serez responsable du double impôt" si vous ne posez aucun geste."

M. Lesage, a encore dit le premier ministre, a été choisi par une "convention paquetée". "Il a été imposé par les libéraux d'Ottawa."

"Est-il déjà arrivé quelque part qu'un homme n'ayant jamais siégé dans un parlement soit devenu premier ministre de ce même parlement un jour?

"M. Lesage a fait du Québec son deuxième choix. Il avait d'abord choisi de siéger à Ottawa, où il a déjà donné tort au Québec et condamné l'attitude de son gouvernement, qui revendiquait le respect de ses droits.

Les acolytes de M. Lesage, a-t-il dit, sont d'anciens députés libéraux battus. Dans les rangs de l'Union nationale, par contre, on ne compte pas d'anciens députés fédéraux défaits.

Contradiction ?

Les députés de l'Union nationale n'ont jamais cessé de défendre les intérêts du Québec. Ils sont toujours demeurés avec le peuple ; ils ont partagé ses jours de deuil et de gloire.

Selon les libéraux, a dit plus loin le premier ministre, le cultivateur québécois est un grand oublié.

Et pourtant, a-t-il ajouté, M. Lesage, dans une déclaration qu'il faisait en mai 1957, affirmait que le revenu du cultivateur quebecois avait triplé. M. Lesage ment-il aujourd'hui ou bien a-t-il menti lors de sa déclaration de 1957? a déclaré le chef de l'Union nationale.

Pour appliquer le programme qu'offrent les libéraux aujourd'hui, il faudrait à la province des revenus additionnels de l'ordre de 5 ou 6 millions de dollars, a déclaré M. Barrette. Ils ne sauraient recueillir une telle somme qu'en doublant ou triplant les impôts.

Nombreux projets

M. Lesage, a dit le premier ministre, reproche à l'Union nationale d'avoir prélevé en impôts une somme de $5 milliards depuis que ce parti dirige la province, soit depuis 1944.

Mais cette somme est retournée au peuple.

Ainsi l'Union nationale a consacré $444 millions à l'agriculture, $787 millions à la santé, $167 millions au rachat des dettes scolaires, $1,156,000,000 à la voirie et $368 millions aux travaux publics.

M. Barrette a dit que le comté de Rimouski nourrit de nombreux projets, dont la réalisation ne saurait tarder lorsque M. Crevier aura été élu. Il n'a pas précisé quels étaient ces projets.

Pour faire connaitre vos besoins et plaider votre cause envoyez-nous le meilleur avocat et M. Crevier est le meilleur avocat, a ajouté le premier ministre.

M. Barrette a mis les libéraux au défi de porter des accusations véritables contre l'Union nationale. "Ils ravaleront un jour une à une les accusations qu'ils portent aujourd'hui."

Le passé est garant...

Une fois de plus, M. Barrette a invité l'électorat à regarder le passé de l'Union nationale qui, dit-il, s'est toujours employé à traiter avec équité toutes les classes de la société.

Le parti qui dirige les destinées du Québec depuis 15 ans a toujours travaillé en vue d'assurer la prospérité et l'avenir de la province.

Héritiers des traditions passées, le parti libéral ne prendra jamais le pouvoir dans le Québec, a affirmé le premier ministre.

Voir M. BARRETTE, page 20

Pour l'exploitation de la rivière Hamilton

Le parti libéral disposé à collaborer avec T.-N.

Sept-Iles, Qué. (PC) — Le leader provincial du parti libéral, M. Jean Lesage, a déclaré que son parti serait disposé à collaborer avec Terre-Neuve à la mise en valeur des vastes ressources hydro-électriques de la rivière Hamilton, dans le Labrador.

Portant la parole lors d'un ralliement politique auquel assistaient plus de 1,000 personnes, il a déclaré que si son parti est élu le 22 juin prochain, il tentera immédiatement d'entamer des négociations avec Terre-Neuve au sujet de l'aménagement des rapides Hamilton, dont on pourrait vraisemblablement tirer une force motrice de 1 2millions de chevaux-vapeur.

M. Lesage a déclaré que la province de Terre-Neuve ne dispose pas des moyens financiers lui permettant d'entreprendre la mise en oeuvre de ce projet à moins que le Québec ne consente à acheter une partie de l'énergie qui serait ainsi produite.

Chose profitable

"Le Québec ne possédera jamais assez d'énergie électrique", a déclaré M. Lesage, donnant ainsi à entendre que la province serait prête à conclure un tel marché.

L'aménagement de la rivière Hamilton à l'intention de l'Hydro-Québec serait profitable à toute la province, a-t-il ajouté.

A sa descente de l'avion qui l'amenait à Québec, M. Lesage a été accueilli par des partisans enthousiastes, qui ont formé un défilé d'environ 350 automobiles en vue de l'escorter sur la distance de sept milles séparant l'aéroport de la ville.

Avant de porter la parole dans la soirée, M. Lesage avait visité Clarke City et Port Cartier.

Il s'est élevé contre ce qu'il a appelé le "népotisme" et "le pacte de famille" qui existent au sein du gouvernement de l'Union nationale.

"A la crèche"

Il faisait de toute évidence allusion au jeune Michel Pouliot, fils du ministre des Pêcheries, qui a reçu l'aide du gouvernement provincial pour l'établissement de la société aérienne Trans-Gaspésien.

"Le papa a mis le fiston à la crèche", a ajouté M. Lesage avec une pointe de malice.

Il a affirmé que Michel Pouliot s'était servi des avions du gouvernement comme de ses propres appareils. Le gouvernement lui a versé la somme de $250 pour chaque envolée effectuée entre Gaspé et les Iles-de-la-Madeleine et de $200 pour chacun des vols entre Gaspé et la rive sud du Saint-Laurent.

De plus, les passagers devaient payer un tarif plus élevé encore que celui exigé par Air-Canada pour ses envolées entre Montréal et Québec.

M. Lesage parlait à l'appui de la candidature de M. Henri Coiteux, ingénieur forestier de Sept-Iles et représentant officiel de son parti dans la nouvelle circonscription de Duplessis sur la rive nord du Saint-Laurent. Cette circonscription, ainsi nommée en l'honneur de l'ancien premier ministre du Québec, a été créée par suite du démembrement du comté de Saguenay. Elle compte environ 14,500 électeurs.

De l'emploi

Le leader libéral a donné la promesse qu'un gouvernement libéral verrait à ce que les sociétés engagées dans l'exploitation des richesses naturelles de la province emploient des habitants de la province à tous les niveaux de la production.

"Nous devrons ouvrir toutes grandes les portes de l'industrie aux Québécois", a-t-il déclaré.

M. Lesage a déclaré qu'il faut prendre les mesures pour permettre la transformation dans la province des richesses naturelles du Québec. Les industries de transformation fourniraient des emplois stables aux Québécois et apporteraient une solu-

Voir L'EXPLOITATION en page 20

Thème principal des orateurs politiques de la dernière fin de semaine: la JEUNESSE

Les jeunes de notre province ont dû avoir les oreilles qui leur tintaient. On a beaucoup parlé d'eux dans les assemblées politiques durant le week-end.

Inaugurant hier soir sa campagne dans Montmorency, l'hon. Yves Prévost, secrétaire d'Etat, a souligné le zèle avec lequel il s'est occupé de la jeunesse. "J'ai pris, a-t-il dit, avec autant d'ambition que s'il s'agissait de mes propres enfants le sort de vos enfants dans mes mains". Les photographies-réclames présentent d'ailleurs l'hon. Prévost comme le candidat de l'éducation et c'est effectivement à celle-ci qu'il a consacré la presque totalité de son discours.

En 77 ans, a-t-il déclaré, de 1867 à 1944, les gouvernements successifs ont versé $185,000,000 pour la cause de l'éducation. En une seule année, 1960-61, le gouvernement de M. Barrette dépensera aux mêmes fins la somme fabuleuse de $170,000,000. Pour la première fois, la province de Québec compte cette année plus d'étudiants au niveau universitaire que l'Ontario.

Davantage pour l'éducation

"Qui viendra dire que ce n'est pas l'U.N. qui a sauvé l'éducation dans notre province ?" a demandé M. Prévost.

M. J.-A. Mongrain, candidat libéral dans Champlain, est justement venu le dire à une assemblée féminine organisée dans une salle de l'hôtel de ville du Cap-de-la-Madeleine. A l'effort de l'U.N. qu'il considère insuffisant, M. Mongrain a opposé le programme de son parti qui prévoit des allocations familiales pour les étudiants de 16 à 18 ans et l'instruction gratuite à tous les niveaux.

Parmi les réformes promises par le parti libéral, de la revision du statut de la femme mariée jusqu'aux pensions pour demoiselles célibataires ayant atteint l'âge de 60 ans, M. Mongrain a mis en relief celles qui peuvent le mieux répondre aux aspirations des mères de famille pour leurs enfants. "Vous voulez, a-t-il dit, faire l'impossible pour qu'ils aient un peu plus d'aisance que vous n'en avez connue, mais pour cela il vous faut un gouvernement qui adopte les lois nécessaires pour améliorer la situation actuelle".

Pour être P.M. à Québec

Si l'hon. J.-D. Bégin, ministre de la Colonisation, a lui aussi parlé de jeunesse, ce fut dans un sens bien particulier, pour affirmer que l'hon. Jean Lesage est trop jeune, "provincialement" parlant, pour être premier ministre du Québec.

Parlant à Saint-Anselme de Dorchester, M. Bégin a rappelé que M. Lesage n'a jamais siégé au parlement québécois. "Depuis la Confédération, a-t-il ajouté, tous les premiers ministres du Québec ont siégé durant de nombreuses années à la législature avant de prendre en main les rênes du gouvernement". Et l'organisateur en chef de l'U.N., qui représente Dorchester depuis 1935, a conclu : "Personne ne pourra être bon premier ministre s'il n'a fait son apprentissage dans la province et à l'Assemblée législative."

Pour l'hon. Antoine Rivard, procureur général et ministre des Transports et des communications, M. Lesage ne présenterait pas des garanties suffisantes en ce qui concerne la défense de l'autonomie provinciale.

Charité

Dans son premier grand discours électoral dans Montmagny, M. Rivard a affirmé que le chef du parti libéral ne parviendra pas, malgré "ses pirouettes acrobatiques", à faire oublier la politique "centralisatrice" qu'il a favorisée à Ottawa. Le 28 juillet prochain, a-t-il dit, il y aura une nouvelle conférence intergouvernementale à Ottawa. Seule l'U. N. est qualifié pour veiller à ce que les intérêts du Québec y soient protégés.

M. Rivard a relevé, d'autre part, le reproche que lui avait fait M. Lesage de faire servir l'Assistance publique à des fins électorales. M. Lesage avait exhibé un chèque de $10 adressé par M. Rivard à une dame Léo Messervier. Le procureur général a expliqué que Mme Messervier lui avait exposé les difficultés financières dans lesquelles se débattait sa famille et qu'il lui avait répondu, d'une part, en conseillant à cette dame de demander une carte de l'Assistance publique et, d'autre part, en lui envoyant un don personnel de $10. "Cette dame n'est pas la seule personne à qui j'ai fait la charité dans le comté depuis 1948", a ajouté le député de Montmagny.

Patronage

C'est contre la politique de patronage qu'il reproche à son adversaire, l'hon. Laurent Barré, ministre de l'Agriculture, que le candidat libéral dans Rouville, M. François Boulais s'est élevé, samedi soir, dans une assemblée tenue à Saint-Mathias.

M. Boulais a affirmé que M. Barré "fait sans sourciller des déclarations renversantes". Dans l'une d'elles, le ministre aurait dit : "Si l'on écoutait les suggestions du député Lemieux dans le comté de Wolfe, il y a quelque temps, nous cesserions d'exercer le patronage; avant de recourir à cela, je cesserais d'être ministre". Par ces déclarations, a poursuivi M. Boulais, on voit que le ministre aime le patronage à tel point que, si on le lui enlevait, il préférerait démissionner.

JACQUES TARDY O.D.
DOCTEUR EN OPTOMETRIE • ASSISTE D'OPTOMETRISTES
EXAMEN DE LA VUE
PHARMACIES SARRAZIN & CHOQUETTE
Suc. 921 est, STE-CATHERINE — VI. 2-3646

Des VALEURS insurpassables
VOTRE DOLLAR ACHETE PLUS CHEZ...
Lanthier, Lalonde & Fils

Modèles FORD anglais
L'ANGLIA la sensationnelle auto de grosseur économique est entièrement nouvelle !
• Fenêtre arrière type "Continental"
• Peut rouler jusqu'à 75 milles à l'heure
• Plus que 40 milles au gallon
• Confortable pour 4 adultes
• PRIX TOTAL $1636
Voyez aussi les autres membres de la famille FORD D'ANGLETERRE : CONSUL — ZEPHYR — ZODIAC — THAMES

4411 AVE PAPINEAU PRES MONT-ROYAL LA 6-4411

photo LA PRESSE

DECOREE PAR LA FRANCE — Soeur Marie-Stéphane, fondatrice et directrice de l'Ecole Vincent-d'Indy, reçoit une médaille du gouvernement français des mains du consul général de France à Montréal, M. Raymond Boyer de Sainte-Suzanne. Cette décoration lui fut remise samedi, lors d'une fête marquant le jubilé d'or de sa profession religieuse.

Le monde féminin

En France seulement

Trois millions et demi de femmes, chefs d'entreprises

Paris. (AFP) — Pour assister au 11e congrès mondial des Femmes chefs d'entreprises qui débute à Montréal aujourd'hui, une délégation de 31 femmes chefs d'entreprises française est partie hier pour le Canada. Cette délégation est présidée par Mme Y. Edmond Foinant, présidente de l'association mondiale "F.C.E." et vice-présidente du syndicat de l'outillage à main, qui est une des branches de la métallurgie.

Au cours d'une conférence de presse, tenue à la Chambre de commerce France-Canada, avant son départ Mme Foinant a exposé le caractère que l'association revêt en France. Elle a d'abord rappelé que c'était en France qu'était née la première Association des femmes chefs d'entreprises et que la langue française demeure la première langue officielle de l'organisation mondiale. Depuis, le mouvement s'est étendu successivement à la Belgique, la Hollande, Grande-Bretagne, l'Allemagne de l'ouest et le Canada.

L'association n'a aucun caractère politique. Elle est strictement commerciale et industrielle. Il y a en France 3,500,000 femmes chefs d'entreprises dont l'activité s'échelonne, de la direction d'un établissement de 1,700 ouvriers (aucune femme ne dirige de très grosses entreprises) jusqu'à la modiste ou la femme chauffeur de taxi — il y en a très peu — qui travaille de façon indépendante. Mais l'Association des femmes chefs d'entreprises n'accepte en France que des membres ayant une situation importante dans les affaires.

"Voici", a souligné Mme Foinant, "qui donne une idée bien différente de la femme française laquelle est trop souvent représentée à l'étranger par les danseuses du french cancan. Mais, a-t-elle ajouté, nos activités professionnelles ne nous empêchent pas de nous occuper de nos familles". Elle a mentionné alors, à titre d'exemple une des déléguées, Mme C. Riberolle qui a 6 enfants et qui dirige une entreprise de peinture-vitrerie.

"Nos maris, a conclu Mme Foinant, ont souvent leur place dans nos affaires". La délégation qui est à Montréal se compose, en effet, de cinq maris "qui en font partie à titre de "membres sympathisants".

Le programme de sa visite au Canada comprend des réceptions offertes par la ville de Montréal, par l'Université et des visites au journal "La Presse", à Canadair, à Arvida, Québec, Trois-Rivières et à Ottawa.

La délégation française se rendra ensuite à New-York où elle sera reçue par la Chambre de commerce. Il n'y a pas aux Etats-Unis d'association de femmes chefs d'entreprises.

ARRIVEE A MONTREAL DES FEMMES CHEFS D'ENTREPRISE — Une délégation de l'Association européenne des femmes chefs d'entreprise, qui participera au 11e congrès des femmes chefs d'entreprise mondiales qui aura lieu cette semaine à Montréal, est arrivée hier, à 12 h. 30 de l'après-midi, à l'aéroport de Dorval, à bord d'un Boeing 707 d'Air France en provenance de Paris. Le groupe, qui était conduit par Mlle Yvonne Foinant, a été accueilli à sa descente d'avion par M. Maurice Gauthier, directeur des relations extérieures d'Air France.

Indien à la Chambre Haute

"Petite poupée" quitte sa réserve pour la capitale

Ottawa. (PC) — Le sénateur Indien James Gladstone qui porte le nom de Akay-Na-Muka — Plusieurs Fusils — eut bien de la difficulté à convaincre sa femme Po-go-Dun — Petite Poupée de venir s'installer à Ottawa pour la session. Ses autres visites dans la capitale avaient toujours été très brèves. Depuis, elle trouve la vie à l'ombre de la colline parlementaire bien différente de celle de son foyer de la réserve indienne d'Alberta "où on ne voit d'autre que des arbres", dit-elle.

En plus de se faire couper les cheveux et de se faire une coiffure savante dans un salon de beauté, elle a revêtu sa première robe du soir, abandonnant le costume d'apparat indien qu'elle aimait tant. "J'avais peur, mais je me suis dis que je m'en allais à un grand bal."

Souvent au cours du premier mois qu'elle passa à Ottawa l'été dernier pour tromper l'ennui elle faisait de longues promenades en bateau sur le canal Rideau.

Père guide

Mme Gladstone se souvient que son père, Joe Healy, ne savait ni lire ni écrire mais qu'il parlait "si bien l'anglais" ayant été adopté tout jeune par un Blanc du Montana. Il servit longtemps de guide et d'interprète à la police montée du Nord-Ouest à l'époque des trafficants d'alcool d'alambic; c'est le sénateur Gladstone qui remplaça son beau-père lors de son mariage.

A certaines réunions à Ottawa on arrive parfois à persuader le sénateur et sa femme de chanter quelques-unes des ballades que leur a appris ses un missionnaire qui avait été à la guerre des Boers.

Etudes peu prolongées

Mme Gladstone était au nombre des premiers Indiens albertains qui allèrent à l'école, mais elle regrette d'avoir terminé en huitième année. "Il y a tant de choses que j'aimerais pouvoir comprendre".

Une de ses quatre filles a appris la sténographie et elle est maintenant mariée à un historien de Calgary. Une autre est infirmière. Une troisième qui a étudié la puériculture à Toronto fut par la suite envoyée en Nouvelle-Zélande pour étudier la profession de sage-femme.

Deux des fils sont demeurés à la réserve. L'un d'eux, champion du lasso, dirige la ferme familiale. L'autre, professeur d'agriculture, a été pendant quelques temps assistant agent indien à Hay Lakes dans le nord albertain.

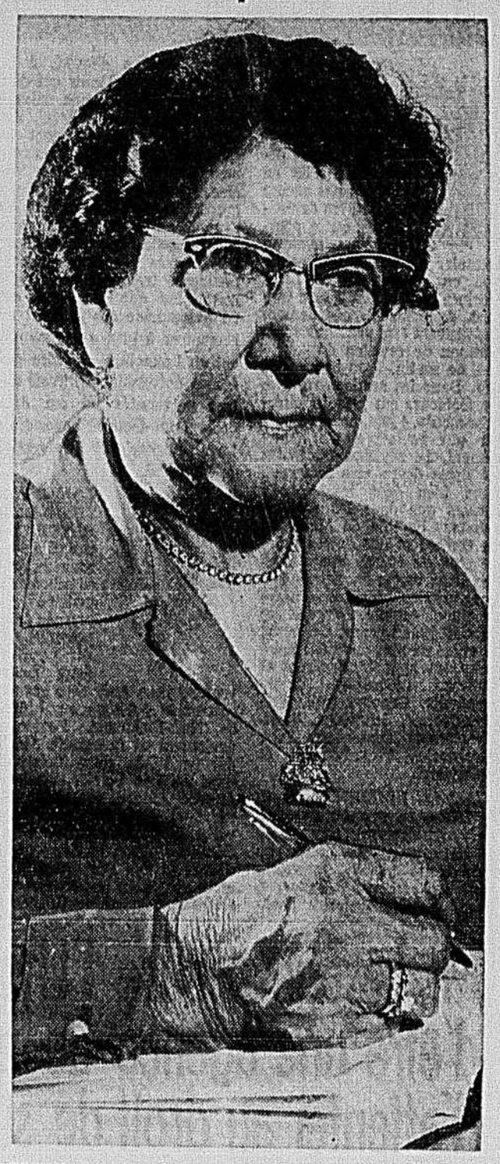

FEMME DE SENATEUR INDIEN — Mme Janie Gladstone, femme du sénateur indien James Gladstone, a renoncé à son costume de Réserve depuis qu'elle vit à l'ombre de la colline parlementaire, à Ottawa.

Expansion d'une oeuvre précieuse

Programme d'entraînement pour les adultes arriérés

L'Association de Montréal pour les enfants arriérés vient de marquer une étape dans son développement, selon M. T. G. Markey, président, qui présentait son rapport à l'assemblée annuelle de l'association, il y a quelques jours au Y.M.C.A.

"En termes de progrès, l'année écoulée a été la plus importante dans l'histoire de l'association, a-t-il dit. Elle a marqué une période de consolidation et de croissance, au cours de laquelle un effort concerté a été accompli pour réunir des groupements indépendants, travaillant en faveur des enfants mentalement arriérés et de leurs parents".

Son rapport précisait que l'Association pour l'Aide aux enfants arriérés s'était affiliée avec l'Ecole pour enfants handicapés, au nord du boulevard St-Laurent, et que le nom de l'organisation provinciale avait été officiellement changé à l'Association du Québec pour les enfants arriérés, dont l'Association de Montréal pour les enfants arriérés fait partie.

Au cours de l'élection de nouveaux officiers et directeurs, Mme M. J. McGrath a été nommée présidente pour l'année à venir. Les autres officiers sont: Dr H. N. Lank et Dr J. C. Stanley, vice-présidents; D. Draper, secrétaire, et D. S. Ardley, trésorier. Les autres directeurs élus sont : T. G. Markey, Mme L. J. Stuart, Mme W. R. Abbott, R. L. Sheard, Y. Tassé, N. L. Rappaport, C.R., Mme R. A. Campbell, J. Pellerin, M. Fréchette, Mme W. Horn, J. E. McGill, J. J. Gotlieb, C.R., N. Powter, P. M. Pangman, D. K. Jamieson et I. Schiffer.

Mme J. M. McGRATH

Dans son rapport à l'assemblée, M. R. Blizard, président du Comité des Services pour adultes a déclaré qu'au cours de l'année un local d'entrainement pour adultes avait été créé par l'association. Il a dit que divers contrats avaient été accordés par l'industrie, contrats que remplissent les adultes arriérés dans des ateliers spéciaux sous la surveillance de l'association.

Le local d'adultes, au cours de sa première année d'activités, s'appuyait sur trois thèmes principaux : a) le travail avec des chiffres, pour inculquer à l'adulte arriéré le sens du temps, de la précision, et du commerce monétaire; b) la thérapie de l'élocution; c) la formation manuelle, en sessions prolongées à un même travail, pour déterminer l'habileté individuelle des divers adultes arriérés, et pour les habituer à la concentration, afin qu'ils puissent se faire à une activité suivie.

La présidente du Comité de récréation, Mme L. J. Stuart, déclara que ce nouveau comité avait établi des groupes locaux afin d'organiser des activités récréatives pour les enfants arriérés dans divers districts. Un programme complet de natation, de gymnastique, et de quilles a été organisé au cours de l'année, auquel participaient plus de 200 enfants arriérés. Mme Stuart exprima sa gratitude aux étudiants du Collège Loyola pour leur aide bénévole à la surveillance des jeux de quilles et des classes de gymnastique. Son rapport spécifiait qu'à compter du 4 juillet, un camp de jour aurait lieu au Parc King George, à Westmount, et continuerait tout l'été; un programme semblable est en voie de réalisation avec la Cité d'Outremont.

Mme Ida Horn, présidente de l'Auxiliaire féminin, déclara qu'à sa deuxième année d'existence, l'inscription de cet Auxiliaire s'élevait à 93. Son rapport indiquait que 30 dames ont contribué plus de 3,000 heures de travail au cours de l'année.

Dans le punch

Comme attraction supplémentaire dans un punch aux fruits ou d'autres breuvages froids, ajoutez des cubes de glace aux fraises dans le bol à punch ou dans les verres. Pour confectionner ces cubes, placez une fraise entière moyenne, non équeutée, dans chaque section du tiroir à cubes de glace. Remplissez d'eau et congelez.

Mme Harry Cohen, de Sydney, N.E., et de Montréal, a quitté la métropole, ces jours derniers, pour se rendre en Israël où elle assistera à l'inauguration de l'immeuble Vincent Massey, à Jérusalem. Mme Cohen est la présidente de l'Hadassah-Wizo du Canada.

Un menu par jour

JUS DE POMMES
RAGOUT D'AGNEAU A
TOUTES LES SAUCES
SALADE VERTE
TARTE AUX POMMES

* * *

Ragoût d'agneau (recette de base)

3 livres d'agneau à bouillir
3 c. à table de farine
1 oignon
1 gousse d'ail
1 bouquet garni
3 tasses d'eau chaude
2 c. à thé de sel
poivre

Parer l'agneau et le couper en gros cubes. Brunir. Enlever l'excès de gras, saupoudrer de farine. Ajouter les autres ingrédients. Couvrir et laisser mijoter environ deux heures. Dégraisser s'il y a lieu. Servir brûlant. 6 portions.

Navarin—Au ragoût de base, ajouter 12 petits oignons et 12 gros cubes de navet préalablement sautés dans un peu de gras. Continuer la cuisson, 20 minutes environ.

Haricot — Au navarin, ajouter des pommes de terre.

Ragoût aux petits pois — Au ragoût de base, ajouter sur la fin de la cuisson deux tasses de pois congelés ou en conserve.

Ragoût aux fèves — Au ragoût de base enrichi d'une demi-livre de lard salé coupé en cubes et sauté, ajouter 2 tasses de fèves déjà cuites. Continuer la cuisson à couvert, à feu lent ou à four modéré, 1½ heure.

Ragoût parmentier — Au ragoût de base, ajouter des pommes de terre.

7049

7049—Vous trouverez infiniment pratique d'enrichir votre garde-robe estivale de tricot de coton. Ce chandail à manche trois quarts est d'une exquise féminité. Prix 37 cents, taxe incluse.

Adresser comme suit : Travaux de fantaisie, "La Presse", Montréal. Mentionner la grandeur (s'il y a lieu) et le numéro du patron. Inclure **37c par patron**, taxe comprise, soit par bon postal ou mandat d'express. Ne pas faire de réclamation avant 15 jours. "La Presse" n'est pas responsable des lettres non reçues. Prière de mentionner son nom et son adresse. TOUTE ADRESSE DOIT COMPORTER LE NUMERO DU DISTRICT POSTAL. Ces patrons, avec la traduction des principaux termes en français, ne sont pas échangeables. Ils ne sont pas en vente à nos bureaux. On ne peut s'y procurer non plus ni catalogue ni cahier de modes.

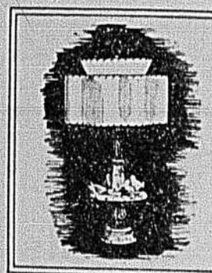

POUR VOS CADEAUX DE NOCES
le MARBRE
Toujours APPRÉCIÉ
Dello Sbarba
10 204 BOUL. ST-LAURENT
DU. 7-7002

Moi, je préfère TOASTMASTER ...un vrai bon pain

24 variétés exquises

Du nouveau . . . chez Slenderella
COUNTDOWN*

la sensationnelle méthode d'amincissement qui permet de perdre, en quelques semaines, plusieurs livres et plusieurs pouces !

*COUNTDOWN . . . Une sensationnelle nouvelle méthode à base du nouveau concentré alimentaire complet Slenderella qui assure toute la nutrition dont l'organisme a besoin pour être en santé . . . mais sans le préjudiciable excès de calories.

Quatre verres de Countdown suffisent pour remplacer tous les repas qu'on prend ordinairement durant une journée. Cet extraordinaire élément nutritif, éprouvé dans des cliniques, est délicieux, riche, nourrissant et se mélange à tout breuvage ou essence de votre choix . . . vanille, chocolat, fraises, même les imitations de rhum et de cognac.

TOUJOURS $2.00 PAR VISITE Y COMPRIS LE NOUVEL ELEMENT NUTRITIF COUNTDOWN

slenderella INTERNATIONAL
OUVERT : 9-9 EN SEMAINE, 9-4 LE SAMEDI
LONDON - PARIS - NEW YORK - BEVERLY HILLS
Montréal
1494, rue SHERBROOKE ouest — WE. 2-5184

nouveau fond de teint
plus lisse
plus léger!

FLATTER FLUFF
de DU BARRY

Un fond de teint crémeux, de teinte douce, à l'éclat si doux qu'il semble naturel! Mi-liquide, mi-crème, léger comme un duvet, il se confond avec la peau! Il avive l'éclat de votre teint, le hâle avec uniformité, escamote les petites rides et flétrissures. Il peut être employé tel quel ou sous la poudre. Sept teintes délicates.

Hypoallergénique.
Bocal d'une once, $2.75.
pour la femme qui veut être aimée
DU BARRY de RICHARD HUDNUT
Disponible à tous les meilleurs comptoirs de produits pharmaceutiques et magasins à rayons.

Simpson MONTREAL

NOUVEAU ! IRIDESCENT !
"MASCARA WAND"
de
MAX FACTOR

Ce bâton recourbera vos cils tout en leur donnant la teinte que vous choisirez parmi quatre magnifiques couleurs: vert, bleu vert, bleu lavande, brun doré. Ne coule, n'irrite ni ne macule. Pour une période de temps limitée avec tout achat de ce merveilleux "Mascara Wand" de Max Factor vous recevrez à titre gracieux un tube-rechange de couleur. Les deux $2

Nouveau aussi, un bâton-rechange "Mascara Wand" de Max Factor contenant 3 tubes de mascara non-iridescent dans ses coloris habituels. Ch. $1

Offre spéciale-Temps limité !
SHAMPOOING-CREME
AVEC RINÇAGE-CREME
RICHARD HUDNUT

Shampooing Rég. 1.25
Rinçage Rég. .75
2.00
Les 2 pour 1.25

Rinçage-Crème Richard Hudnut rend les cheveux ultra-dociles, ultra-faciles à onduler. Une merveille pour les cheveux ternes, secs et rebelles. Rég. 75c

Shampooing-Crème aux oeufs Richard Hudnut. C'est l'oeuf qui fait toute la différence ! Donne aux cheveux une propreté irréprochable. Rég. 1.25

Commandes postales ou téléphoniques exécutées VI. 2-7221

SIMPSON — PARFUMERIE,
AU REZ-DE-CHAUSSEE, RAYON 701

photo Jean-Pierre Rivest

M. et Mme JEAN-PAUL LAMY dont le mariage a été célébré dans l'intimité samedi matin, à l'église Saint-Viateur d'Outremont. La mariée (MICHELINE TARDIF) est la fille du capitaine Lucien Tardif, E.D., et de Mme Tardif, décédée, et le marié, le fils du Dr et de Mme J.-Lionel Lamy.

photo Jean-Pierre Rivest

Samedi matin, M. RICHARD VANIER épousait Mlle FRANCINE MEUNIER, à l'église Saint-Jean-Berchmans. On voit ici les mariés à l'issue de la cérémonie nuptiale. La mariée est la fille de Me Andrien Meunier, M.P., et de Mme Meunier, et le marié, le fils de M. et de Mme Albert Vanier.

photo Jean-Pierre Rivest

M. JEAN-GUY HEBERT et Mme Hébert (JOSE HOTTE) dont le mariage fut célébré samedi matin à l'église Saint-Octave. La mariée est la fille de M. Paul-Emile Hotte, décédé, et de Mme Hotte, et le marié, le fils de M. et de Mme Bernard Hébert.

Mlle Louise Crevier, fille de M. et de Mme Armand Crevier, et M. Mark LaRoche, fils du Dr Georges LaRoche, décédé, et de Mme LaRoche, dont le mariage sera célébré le vendredi 24 juin, à dix heures trente, à l'église Saint-André-Apôtre.

photo Jean-Pierre Rivest

On voit ici le Dr RICHARD CLERMONT et Mme Clermont (ANDREE LAPOINTE) dont le mariage fut béni samedi matin à l'église Notre-Dame-de-Grâce. La mariée est la fille de M. et de Mme Armand Lapointe, et le marié, le fils de M. et de Mme Louis Clermont.

Mariages

Vanier-Meunier

— Samedi matin, à dix heures quinze, à l'église Saint-Jean-Berchmans, a été béni par M. l'abbé Gaston Parent le mariage de Francine, fille de Me Adrien Meunier, M.P., et de Mme Meunier, avec M. Richard Vanier, Ing. P., fils de M. et de Mme Albert Vanier. Des mufliers blancs ornaient le sanctuaire et des oeillets blancs marquaient les bancs réservés aux invités. Pendant la messe, Mlle Annette Demers et M. Maurice Descoteaux ont chanté. M. Vito Cotellesso agissait comme garçon d'honneur alors que MM. Jean Vanier, frère du marié, Yvan Meunier, cousin de la mariée et Paul-Emile Lafrance plaçaient les invités. M. Vanier était le témoin de son fils.

Accompagnée de son père, la mariée portait une robe de faille blanche, style Empire, corsage orné à l'encolure de guipure, jupe à larges plis avec ampleur rejetée à l'arrière et courte traine, un voile de tulle illusion froncé sous des fleurs de tulle et de guipure et un livre d'heures recouvert d'une orchidée blanche et à signets de stéphanotis.

Mlle Monique Meunier, soeur de la mariée, dame d'honneur, portait une robe d'organza rosé avec incrustations de guipure au col, jupe-cloche, une rose de même tissu dans les cheveux et un bouquet de roses "Sweetheart".

La mère de la mariée, Mme Meunier, portait une création française de chiffon bleu, corsage drapé et jupe droite ornée de panneaux, un chapeau de même nuance, un sac à main piqué de roses "Sweetheart". La mère du marié, Mme Vanier, portait une robe de mousseline de soie française castor garnie de dentelle d'Alençon au corsage, un chapeau de malines et de plumes dans les mêmes nuances et des roses Talisman.

La cérémonie fut suivie d'une réception au salon Normandie de l'hôtel Sheraton-Mont-Royal. Les mariés partirent ensuite pour Washington et la Virginie. Mme Vanier portait alors un costume de lainage français bleu, un breton de même nuance, des accessoires de pécari cannelle. Etaient venus de l'extérieur à cette occasion : M. et Mme T. McNicoll, de Jonquière ; M. et Mme Gilles Dandenault, de Lawrenceville, Mlle Alma Fortier, M. et Mme P.-E. Lafrance, de Québec ; M. et Mme Germain Bachand, de Cowansville.

Déplacements

— Son Excellence Mme Georges-P. Vanier accompagnée de Mme Louis Berger a quitté la capitale canadienne, hier, pour Montréal alors que le gouverneur général escorté du capitaine Jean Lajeunesse, aide de camp, se rendait samedi, à Windsor, pour assister au 18e congrès de la Légion canadienne. Hier après-midi, Son Excellence le représentant de la reine arrivait à Montréal, afin de recevoir un doctorat honorifique de l'Université McGill, ce matin.

— Le colonel et Mme Maurice Forget passeront la saison estivale à La Malbaie.

— M. et Mme Pierre Faribault accompagnés de leurs fils, Paul et Edouard, sont rentrés à Québec, après avoir passé quelques jour en ville, les invités de M. et de Mme Henri Pépin et de Mme E. Faribault.

— L'ambassadeur d'Allemagne au Canada Son Exc. M. Herbert Siefried est parti pour un séjour de deux semaines dans les provinces maritimes.

— M. et Mme François Guertin, de Troy, N.Y., ont passé quelques jours à Ottawa, à l'occasion du retour de Belgique du lieutenant d'aviation et de Mme Jean-Louis Lapointe.

— M. et Mme J. Miers, de Montréal, ainsi que M. et Mme Albert Latour, de Hull, sont en voyage au Manitoba. Ils visiteront également le nord des Etats-Unis.

Béliveau-Carle

— Dans la plus stricte intimité, samedi matin à onze heures, à la chapelle du Sacré-Coeur de l'église Notre-Dame, M. l'abbé Philippe Dagenais bénissait le mariage de Mlle Michelle-S. Carle, fille du Dr et de Mme J.-Aimé Carle, avec Me J.-Guy Béliveau, fils de M. Henri Béliveau et de Mme Béliveau, décédée. Des fleurs blanches et roses décoraient le sanctuaire et la nef. Pendant la messe M. Louis Bourdon chanta et M. Maurice Beaulieu touchait l'orgue. MM. Serge-S. Carle et M. Jean-Marc Béliveau, frères des mariés, plaçaient les invités. Me Clément Bélanger était garçon d'honneur et le neveu du marié Denis Paquin agissait comme page. Le marié avait pour témoin son père.

Au bras de son père, la mariée portait sur un fourreau de peau de soie, une robe d'organza et de dentelle d'Alençon, corsage cintré, encolure arrondie et jupe formant traine, un voile de tulle illusion brodé de perles et retenu sous une petite couronne et un bouquet d'arum et de stéphanotis.

Mlle Manon-S. Carle, soeur de la mariée, demoiselle d'honneur, portait une robe d'organza lilas, un court voile de tulle de même ton et une cascade d'oeillets blancs et roses. La mère de la mariée portait une robe de guipure noisette, un chapeau et des accessoires beiges, une écharpe de vison et un bouquet de gardénias. La mère du marié portait une robe de dentelle marine, un chapeau et des accessoires assortis et des boutons de roses blanches au corsage. Après une réception dans les salons bleu et chêne de l'hôtel Windsor, M. et Mme Béliveau partirent pour Miami et Nassau. Pour voyager, la mariée portait un costume de lainage bleu-pâle garni de renard bleu aux manches, un chapeau et des accessoires assortis et un bouquet de gardénias. A leur retour, M. et Mme Béliveau iront habiter à Sainte-Foy, Québec.

Réception

— Le comité féminin du collège Saint-Denis offrira sa 4e réception annuelle, au profit de la bibliothèque des étudiants, le mardi 31 mai, de cinq à neuf, dans les salles du collège. Parmi les invités on remarquera : le Dr et Mme Arthur Vallée, MM. et Mmes Jacques Rolland, G.-Henri Dagneau, Benoit Baril, les Drs et Mmes J.-Henri Charbonneau, Paul-René Archambault, Marcel Ostiguy, Gérald Lasalle, le lieutenant-colonel et Mme Yves Bourassa, MM. et Mmes Robert Elie, Lucien Desautels, Maurice Guay, Roland Marcil, Charles Petit-Martinon, Jean-Claude Saint-Denis, Jacques Languirand, Mlles Marguerite Primeau, Louise Beauregard, Claire Beauregard, Claire Fortier, Marielle Rinfret, les Drs et Mmes René-B. Leclair, Gaspard Morin, Paul Morin, Gilles-Yvon Moreau, Me et Mme Herman Primeau, Mmes E.-D. Séguin, J.-Paul Handfield, Sylvie Claude, Dr et Mme Maurice Plouffe, de Saint-Constant, MM. et Mmes Pierre-H. Ruel, de Sherbrooke, Bernard Jasmin, Normand Pinet, le Dr Pierre Lapointe, Mlle Liette Chartrand, Me et Mme Guy Dulude, MM. et Mmes Robert Garry, André Malavoy, Jean-Marie Beauchemin, André Laurendeau, Gérard Letendre, Paul-Henri Guimond, de Québec, l'hon. juge Edouard Rinfret, MM. et Mmes Paul-E. Bonnier, Trefflé Boulanger, Me et Mme Emé Lacroix, l'hon. et Mme Jean Barrette, Me Jean-Jules Guilbault, Me et Mme J.-M. Savignac, MM. et Mmes Lucien G. Rolland, René Thomas, Gérard Lemieux, Me et Mme Bernard Couvrette, le Dr et Mme Fernand Côté, Me et Mme Jules Provencher, de Trois-Rivières, M. et Mme Renaud Chapdelaine, de Nicolet.

M. et Mme Louis-Philippe Gagnon, MM. et Mmes Etienne Gérin, de Magog, Gérard Southière, de Granby, le juge et Mme Roland Lamarre, MM. et Mmes Yves Jasmin, J.-M. Marsan, Philippe Crevier, François Dalceggio, Gérard Picard, J.-A. Bégin, de Trois-Rivières, Thomas Langlois, Roméo Martin, Edouard Roy, de l'Assomption, les Drs et Mmes Marc Gagnon, Maurice Dagenais, Remi Archambault.

Prochains mariages

— Le mariage de Mlle Lise Cousineau, fille de l'hon. juge et de Mme Louis Cousineau, de Montréal, avec M. René Simard, fils de M. Raoul Simard et de Mme Simard, décédée, sera béni le samedi 30 juillet, à dix heures, à l'église Sainte-Madeleine d'Outremont, par le R. P. Jean Simard, P.B., frère du marié.

— M. et Mme Jean-Baptiste Gagnon, d'Amqui, font part du mariage de leur fille, Janine, avec M. Yvan Corbeil, fils de M. et de Mme J.-René Corbeil, de Montréal. La bénédiction nuptiale leur sera donnée le samedi 11 juin, à dix heures trente, à l'église Saint-Benoit-Joseph-Labre, d'Amqui.

photo Jean-Pierre Rivest

Cette photo de M. et de Mme ANDRE GAGNON a été prise après leur mariage qui eut lieu samedi matin, à l'église Notre-Dame de la Visitation. La mariée (SUZANNE LEMIEUX) est la fille de M. et de Mme Ivan Lemieux, et le marié, le fils de M. et de Mme Albéric Gagnon.

Ottawa

— Samedi après-midi, le gouverneur général du Canada recevait le très hon. Watkinson, ministre de la Défense du Royaume-Uni. Le soir, Leurs Excellences le major-général et Mme Georges-P. Vanier, ont assisté au 50e anniversaire des Guides du Canada, au Colysée.

— M. J. B. Bickersteth, de Cantorbéry, Angleterre, a passé quelques jours à Rideau-Hall.

— Vendredi soir, le gouverneur du Canada et Mme Georges-P. Vanier ont donné une réception au cours de laquelle ils ont reçu le roi du Népal.

— Le président du Sénat et Mme Mark Drouin ainsi que le président de la Chambre des communes et Mme Roland Michener ont reçu, vendredi, en l'honneur de Sa Majesté le roi du Népal.

Mlle Odette Drapeau, fille de M. et de Mme N. Drapeau, de Pointe-aux-Trembles, et M. Jean Milot, fils de M. et de Mme A. Milot, de Montréal, dont le mariage sera béni par M. l'abbé Antonio Milot, oncle du marié, le 4 juin, à l'église Saint-Enfant-Jésus de Pointe-aux-Trembles.

IMPORTATIONS EXCLUSIVES
COTONNADES POUR VOTRE
GARDE-ROBES D'ETE
Chandails Robes, Peignoirs
Jupes, Blouses et Robes de nuit
QUE VOUS HARMONISEZ SELON VOTRE GOUT !
Mary Cullen INC
1478 rue PEEL vis-à-vis l'hôtel Mont-Royal AV. 8-9487

BIRKS B·B VALEUR VEDETTE
Spécial de vacances
REVEILS DE VOYAGE
Aussi indispensable à celui qui ne prend des vacances qu'une fois par année qu'au globe-trotter perpétuel. Mouvement sur rubis, cadran lumineux, garantie de douze mois; étui en cuir de 2⅞ x 3" de diverses couleurs.
5.95
BIRKS BIJOUTIERS
TROIS MAGASINS DANS LE GRAND MONTREAL
BIRKS B·B
CARRE PHILLIPS DORVAL ET ROCKLAND

chez Lecompte
RIDEAUX genre "Café curtain"
pour la cuisine moderne
Grand choix de TISSUS et de MOTIFS variés, en coton, en "Sail Cloth", en coton glacé (chintz).
34" x 36" $5.50 à $8.95
34" x 54" $6.50 à $11.50
Aussi, mêmes tissus, 36" de large, à la verge 89¢ à $2.39
E. Lecompte LIMITEE DRAPERIES
6595, rue SAINT-HUBERT CR. 1-4735
1651 est, MONT-ROYAL LA. 4-1184
6602, rue SAINT-HUBERT CR. 3-2803

CLASSY
DE NOTRE SALON DE LA MARIEE...
Une création originale avec très large devant en dentelle de Chantilly importée sur organdi de soie. Des roses en organdi faites à la main rehaussent le devant de la jupe qui se termine en "traine chapelle". Telle qu'illustrée $120.
Autres modèles : 49.50 à $250.
Robes pour demoiselles d'honneur et mère de la mariée : 29.50 à 69.50
• PRETES A PORTER • SUR MESURES • EN LOCATION
• VOILES • COIFFURES • SOULIERS • CRINOLINES • FOURRURES
QUATRE MAGASINS SPECIALISES A VOTRE SERVICE
• 1227 Carré Phillips, CR. 1-3135 • 6984, rue St-Hubert, CR. 1-1166
• 1615 Ste-Catherine E., LA. 6-5531 • 4806, avenue du Parc, CR. 2-5704

DES BLANCS MERVEILLEUX
A "L'Oiseau Bleu" — Veau classique blanc. Talon semi-haut. $18.95
B Et nous portons toutes les pointures possibles et impossibles à trouver.
B "Mannequins" — Veau satiné blanc ou beige. Aussi cuir Yum-Yum rouge chinois ou vert fougère. Talon haut ou semi. $17.95
C "Mannequins" — Veau blanc d'une texture nouvelle. Talon semi-haut. $17.95
D "L'Oiseau Bleu" — Veau classique blanc, talon haut. $18.95
Pointures : Modèles A et D AAAAAA à B 2½ à 12
Modèles B et C AAAA à B 4 à 10
Pour du nouveau et de l'exclusif voyez
CR. 3-1515 F. X. LaSalle & Fils INC. VI. 4-2642
6575, rue St-Hubert — 580 est, Ste-Catherine (angle St-Hubert)

Courrier Confidences

Quand on perd ses dents . . .
on en a moins contre autrui !

Q.—Je lis tous les jours votre intéressant courrier et vous remercie au nom de tous ceux qui ont jusqu'ici bénéficié de vos sages conseils. Je n'ai pu cependant résister à vous écrire quand j'ai lu les "confidences de Mme Louise". Je la trouve très injuste et égoïste de penser à être heureuse sans enfants. Si elle avait été mère, ne fût-ce qu'une seule fois, elle changerait d'idée. Dieu lui a-t-il refusé ce grand honneur qu'est la maternité? Ou l'ont-ils refusé, elle et son mari?

Je suis moi-même mère d'un beau garçon de vingt mois et nous attendons notre deuxième enfant bientôt. Malgré les complications de ma première maternité, je ne cèderais pas ma place à cette chère "Mme Louise". Elle ne comprend pas et ne comprendra jamais ce que c'est que d'être mère. Je la plains de tout mon coeur. A mon mariage, j'ai quitté un très bon emploi et mon salaire était supérieur à celui de mon mari. Nous vivons très bien, sans dette, et la maison est très bien meublée. Mais les toilettes se font un peu plus rares avec les enfants. Je ne m'en plains pas car que sont quelques robes à comparer au bonheur d'avoir un petit être à chérir, ce petit être si fragile qui nous réclame jour et nuit.

Non, madame Louise, il valait peut-être mieux que vous n'ayez pas d'enfants car ces enfants auraient-ils eu une vraie mère? J'en doute beaucoup. Donc, s'il vous plaît, cessez de plaindre les mères de famille car vous êtes à plaindre beaucoup plus qu'elles. Sans rancune?—Mme Pauline.

R.—Si ma correspondante, Mme Louise, ne vous garde pas rancune, c'est tout de même qu'elle aura un assez bon caractère. En son nom, je réclame un peu d'indulgence et de compréhension. Non pas que j'approuve son opinion — j'ai d'ailleurs eu l'occasion de dire ce que je pense là-dessus — mais on peut admettre que devant tant de mères désespérées par l'ingratitude de leurs enfants, Mme Louise ait pu remercier le Ciel de lui avoir épargné le risque d'une vieillesse abreuvée d'amertume.

Contrairement à ce que vous affirmez, madame, je suis persuadée que si Mme Louise avait eu un enfant — et la charité nous interdit de supposer qu'elle ait refusé cette grâce — elle aurait eu une tout autre attitude devant la vie. Seulement, les circonstances lui ont donné l'occasion de contempler plus de malheurs que de bonheurs. De cela, il faut non la blâmer mais la plaindre. Et sans humiliant mépris.

Il est injuste aussi de conclure qu'elle n'a aucune générosité. C'est là une hypothèse gratuite! Dans son bilan de la maternité, Mme Louise oublie les joies pour n'additionner que les souffrances. C'est normal, c'est humain, mais c'est un faux calcul.

On est facilement impitoyable pour les fautes qu'on a su éviter; l'intransigeance est de votre âge, madame Pauline. Mais avec les années, vous acquerrez l'indulgence et la compréhension . . . ce qui n'oblige pas, pour autant, à approuver les égarements et les erreurs. La charité n'exige pas le reniement de l'intelligence.

Je vous souhaite de nombreux enfants qui seront votre joie et votre consolation ! A mon tour, je vous dis : sans rancune?

Nicole

Prière d'adresser toute correspondance à :
COURRIER-CONFIDENCES,
La Presse, 7, rue St-Jacques ouest, Montréal

Q.—J'ai treize ans. Depuis quelque temps, à la maison, on dirait que je passe pour une "chose à battre". L'autre soir, mon frère m'a donné un coup de poing dans le dos. Je dis à ma mère que j'ai mal dans le dos, elle ne comprend pas ce que je veux dire. Alors, je pleure chaque soir. Je voudrais une bicyclette mais mes parents me la refusent parce que, disent-ils, c'est trop dangereux. Ont-ils raison ? — FRANCYNE.

R.—Pauvre Francyne, j'ai l'impression que votre imagination grossit les choses. On ne devrait jamais permettre à un garçon de lever la main sur sa soeur; mais peut-être ce coup fut-il porté sans le vouloir ? A votre place, je ne cacherais pas ainsi au fond de mon coeur les sentiments que vous m'exposez. Pourquoi ne pas en parler franchement, carrément à votre maman, lui dire que vous craignez de n'être plus aimée d'elle ? Vous verrez comme elle saura vous rassurer.

Si vous saviez conduire une automobile, vous sauriez à quel point, avec la circulation intense de nos rues, une bicyclette est devenue un jouet mortel pour les jeunes. Et ce, indépendamment de votre habileté et de votre sagesse.

Vous savez bien aller à bicyclette, je le crois, mais je sais que nombreux sont les chauffeurs qui eux, ne savent pas conduire une voiture ! De là vient le danger. Soyez raisonnable, et gentille, et confiante envers vos parents. Voulez-vous ?

R — A **"Sexy girl"**—Je pense que votre mauvaise éducation d'enfant gâtée vous a déséquilibrée. Puisque vous en avez les moyens, allez voir un psychologue. C'est votre planche de salut; aurez-vous assez de volonté pour la saisir ? Vous entretenez des idées morbides et l'abus d'aspirines et des autres mélanges est néfaste à votre santé. Vous avez grand besoin qu'on vous aide, qu'on vous dirige. Je vous plains . . . Vous me suppliez de vous aider; moi, je vous supplie d'aller voir un psychologue qui vous réapprendra le goût de la vie et de la jeunesse . . .

R.—A **"Katou"** — Comme vos parents, je pense que vous êtes très jeune, trop jeune pour vous lier à jamais. En effet, les jeunes gens sérieux sont rares. Les jeunes filles aussi, ce me semble. N'accordez pas vos faveurs trop facilement, même celles qui sont légitimes. Une certaine indépendance, faite de simplicité et de clarté, sied toujours bien. Ce garçon a certainement beaucoup de sympathie pour vous; je suppose qu'il attend de vous bien connaître avant de se déclarer. Comme vous êtes jeune, vous êtes nécessairement en pleine évolution. Ce jeune homme serait donc sage d'attendre encore quelques années avant de prendre des décisions qui engageraient son avenir et le vôtre.

Claude signifie : boiteux; Micheline : semblable à Dieu; Jacques : usurpateur; Normand : Normand; Martine, comme Martin : Dieu de la guerre; Gaston : envahisseur; Hercule : très fort; Alice : qui se défend; Bertrand : brillant, fort; Lise : illustre guerrière; Monique : solitaire; André : sans peur; François : homme libre; Diane : chasseresse.

R.—A **"C.J.M.S."** — Vous n'avez qu'à être patiente. Si vous forcez la main à ce garçon, assez sérieux pour ne pas vouloir se laisser distraire de ses études, vous risquez de l'éloigner. Vous êtes jeune; ne soyez donc pas si pressée. Il y a un temps pour chaque chose, ne le savez-vous pas ? Il se peut que votre sentiment évolue jusqu'à l'amour réel et profond, mais pour l'instant, il n'est qu'à fleur de . . . coeur ! Pourquoi être désespérée ? Soyez raisonnable et ne prenez pas un air triste; vous feriez fuir les plus braves ! Vous êtes à l'âge du sourire, de l'espoir . . .

Q — Je suis une jeune fille de seize ans. A Pâques, j'ai rencontré, dans un party, un garçon de dix-neuf ans. Je ne savais pas danser ; il me l'a montré et a dansé avec moi toute la soirée. On m'a dit qu'il détestait danser avec une fille qui n'était pas bonne danseuse. Il m'a paru très sérieux ; mais il avait pris une bouteille de bière. Croyez-vous que je n'étais qu'un passe-temps pour lui ? Il ne m'a pas téléphoné par la suite. Puis-je l'inviter à un party pour la fin de juin ? Il me semble étrange qu'un garçon qui parle et danse toute la soirée avec une même fille ne l'appelle pas par la suite. — 16 ETES, 16 AUTOMNES, 16 HIVERS

R. — Vous êtes bien naïve de croire qu'un garçon a nécessairement le coup de foudre parce qu'il danse une soirée avec vous ! Ce soir-là, de toutes celles qui étaient là, c'est vous qu'il jugeait la plus intéressante, voilà tout. Sérieux, ce garçon ? J'en doute.

Ne prenez pas, à votre âge, l'habitude de courir après les jeunes hommes qui vous plaisent. Vous êtes trop jeune d'ailleurs pour sortir régulièrement avec les jeunes gens. Faites montre d'indépendance, ne faites intervenir personne. Vous pouvez toujours l'inviter à ce party, cela se fait. Mais s'il refuse, n'allez pas insister. De grâce, un peu de fierté et un peu de sérieux !

R.—A **"Chien esquimau"**—Il n'existe pas de recette pour se faire des amis et des amies sinon qu'il faut justement vouloir plutôt s'occuper d'autrui et non qu'autrui s'occupe de soi ! Vous avez des compagnes de classe ? Alors, joignez-vous à elles. Faites du sport, joignez-vous à des groupes organisés, tels la J.E.C., les Guides catholiques, etc. Pensez aux autres, c'est la meilleure formule !

ETIQUETTE et MODE

Q. — Je voudrais savoir si je puis porter un peu de blanc, cet été, car j'ai perdu mon père au mois de mars. Je n'ai que quinze ans. Est-il essentiel de toujours porter du noir ? J'ai une soeur de dix-sept ans qui voudrait savoir si elle peut s'acheter une robe blanche et noire. Serait-ce de mise ? Quel devrait être mon poids normal ; je pèse 117 livres et mesure 5'3" ; suis-je trop grasse ?

UNE QUI AIME BIEN VOTRE COURRIER

R. — Le blanc est de deuil. D'ailleurs, les règles du deuil ne sont plus suivies d'aussi près qu'autrefois; on s'en affranchit facilement. Ce n'est qu'une convention sociale, rien de plus. A votre place à toutes deux, je porterais sûrement du noir et blanc, ou du tout blanc.

Votre poids est parfait.

Q—Un garçon qui accompagne une jeune fille à un mariage doit-il faire un cadeau si la jeune fille en fait? — UN QUI NE VEUT PAS MANQUER A L'ETIQUETTE.

R—Oui, si modeste soit le cadeau, ce garçon est tenu d'en offrir un.

Selon le journal "La Razon"

Eichmann aurait été pris, drogué et transporté vers Israël en avion particulier

Buenos-Aires, 30. (AFP) — Un individu lié aux milieux nazis qui se constituèrent en Argentine après la dernière guerre a déclaré au correspondant de l'AFP qu'Adolf Eichmann, le criminel de guerre dont viennent de s'emparer les services secrets israéliens, se trouvait encore à Buenos-Aires il y a une dizaine de jours et qu'il avait été certainement enlevé en territoire argentin.

Selon les milieux bien informés de Buenos-Aires, le gouvernement argentin élèverait une protestation auprès d'Israël pour violation de son territoire, si l'enlèvement d'Eichmann était confirmé. Bien que le gouvernement de Buenos-Aires n'éprouve aucune sympathie pour Adolf Eichmann, la protestation serait faite pour une question de principe, la violation de la souveraineté de l'Argentine.

Le journal "La Razon" de Buenos-Aires affirme que le criminel de guerre nazi a été enlevé le 11 mai dernier par des agents israéliens à Vincente-Lopez, faubourg de la capitale de l'Argentine, où il habitait avec sa femme et ses quatre enfants.

Pourquoi ce silence ?

Drogué, puis transporté dans la propriété d'une organisation juive de la banlieue de Buenos-Aires, Adolf Eichmann a été muni de faux papiers au nom de Ricardo Clemens, et emmené hors du pays, le 21 mai, à bord d'un avion privé, écrit "La Razon".

L'individu lié aux milieux nazis qui a fait des révélations au correspondant de l'AFP, après avoir exigé que son identité soit tenue secrète, a affirmé que la femme et les enfants d'Eichmann se trouvaient actuellement dans la banlieue de Buenos-Aires.

Mais comment expliquer le silence de la femme d'Eichmann après l'enlèvement de son mari? A cette question, le témoin a répondu : "Les gens qui sentent peser sur eux une certaine réprobation pour des actes passés ne vont pas volontiers s'adresser aux autorités, même dans des cas de ce genre".

Eichman aime les "Sionistes"

Les juges Moshe Keneth, de Tel-Aviv, et Izhak Kahn, d'Haïfa, ainsi que le juge de la Cour suprême Landau, de Jérusalem, constitueront le tribunal saisi de l'affaire Eichmann, apprend-on à Tel-Aviv, de source bien informée.

Eichman aurait annoncé son intention d'écrire ses mémoires, affirme à Jérusalem le journal socialiste "Lamerkhav". Il disposera pour cela du temps que durera l'instruction de son procès.

D'après le même journal, Eichmann aurait déclaré qu'il haïssait les Juifs répandus dans le monde, mais qu'il estimait les Sionistes, autrement dit les Juifs ayant choisi de vivre en Israël.

Recrutement à l'Union commerciale

Shawinigan. (G.P.) — L'Union commerciale mauricienne vient de lancer une campagne de recrutement, sous la présidence d'honneur de M. Fernand Bilodeau.

Un porte-parole de l'organisme a souligné : "L'Union commerciale mauricienne est un organisme idéal pour la promotion des intérêts du commerce de détail dans la Mauricie. Sa politique de service exclusif à ses membres lui mérite la considération et l'appui d'un nombre croissant de détaillants."

Les buts de l'Association sont de créer, maintenir et développer le plus grand nombre de sections de commerce, groupant les détaillants sur le plan professionnel, dans le but de promouvoir leurs intérêts et de les aider à remplir leurs fonctions économiques et sociales.

L'Union commerciale vise aussi à maintenir un service de relations publiques.

photo LA PRESSE

NOUVEAU TRONE, NOUVELLE REINE — On a lancé un nouveau concours de beauté, hier après-midi, au cinéma Delphi. Elles étaient dix qui ont convoité le titre de "Déesse de Delphe-1960". L'élue est Mlle LIETTE COURCELLES (assise) que couronne ici Mlle MARGIE GECY, Miss Beauty Queen du Canada.

Espagnols forcés de faire partie d'une "légion" dominicaine

Madrid, 30. (AFP) — Deux cents Espagnols qui s'étaient engagés ou avaient été enrôlés de force dans la "Légion anticommuniste dominicaine" auraient été rapatriés au début du mois, apprend-on de bonne source.

La plupart d'entre eux seraient actuellement à Madrid pour protester auprès de la Croix-Rouge et de l'ambassade dominicaine contre les mauvais traitements dont ils ont souffert et demander le rapatriement des Espagnols restés en République dominicaine.

Selon les récits faits en privé, les "légionnaires" auraient été engagés en Espagne par une compagnie sucrière dominicaine, la "Rio Haina", mais auraient été enrôlés de force dès leur arrivée en été 1959.

Toujours selon ces récits, les "légionnaires" espagnols auraient pris part à trois opérations : deux combats contre des envahisseurs "fidélistes", venus de Cuba et une expédition avortée contre le Vénézuéla en avril dernier. Au cours de la deuxième opération contre les fidélistes, 19 Espagnols ayant refusé de combattre auraient été torturés et trois d'entre eux auraient été fusillés. Le nombre des mécontents croissant sans cesse, plusieurs dizaines de "légionnaires" espagnols auraient été mis au cachot pour plusieurs mois.

POUR LA 1ère FOIS
SOLDE D'ENTREPOT HEMSLEY'S
Epargnez sur lignes discontinuées ou incomplètes en bas du prix coûtant.
402 ST-JACQUES OUEST

Pour toute votre couture
employez les fermetures éclair Lightning sûres, souples et garanties sans condition.
Demandez les modèles 702 pour robes, 805 pour jupes et 905 pour jaquettes.

TRÉSOR CACHÉ:
y en a-t-il chez vous?
LE SERVICE DES successions HEMSLEY'S
paie le plus haut prix pour les diamants, vieux bijoux et vieil or
Les vieux bijoux peuvent avoir une valeur insoupçonnée pouvant rapidement se transformer en beaux dollars. Hemsley's achètera ces objets comptant ou les mettra en vente à commission. Retrouvez votre "trésor caché" maintenant — et adressez-vous au service des successions au plus tôt.
Evaluation certifiée de bijoux fournie aux fins d'assurance
HEMSLEY'S
664 ouest, rue STE-CATHERINE UN. 6-4923
394 ouest, rue ST-JACQUES VI. 2-9651

50¢
VOUS seront postés simplement pour avoir essayé
Tone
La nouvelle méthode de vaporiser la cire pour nettoyer tout en époussetant

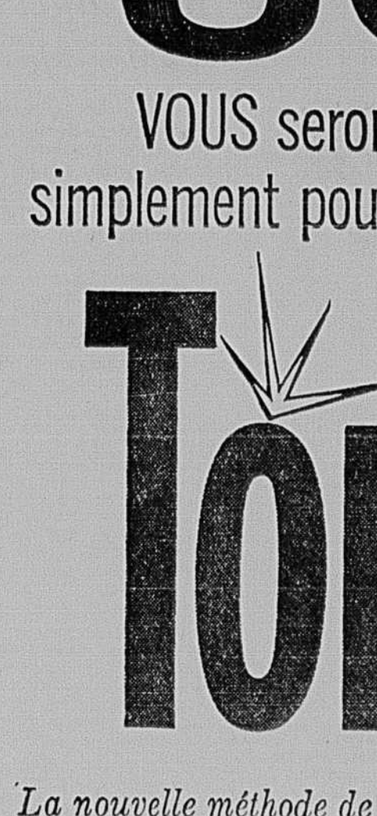

La gaine qui épouse vos moindres mouvements
sarong*
mais ne remonte jamais
*marque déposée

Sarong est conçu pour l'activité débordante d'une journée bien remplie. . . vous conserve une belle silhouette et une ligne parfaite. L'exclusif modèle croisé vous accorde liberté de mouvement, confort renouvelé. La gaine Sarong ne peut absolument pas remonter, puisqu'elle épouse tous vos mouvements. Comme complément parfait, le soutien-gorge Sarong vous donne un soutien ferme grâce aux renforts Cordtex. Dos élastique de Dacron durable qui moule votre silhouette dans la beauté et le confort.

Gaine Sarong longue en tulle extra-fort, panneau en lastex de satin dans le dos, devant en batiste. Fermeture éclair sur le côté. Tailles 23-42. $10.00.

Soutien-gorge Sarong en sheer brodé, bande respiratoire en linette dans le dos. Tailles 32-40. $4.00.

LA CIE LTÉE DOMINION CORSET, Québec, Montréal, Toronto, Vancouver

Tone, nouvelle création merveilleuse, fait tout en une seule opération pour conserver la beauté des meubles et des appareils ménagers. Vaporisez simplement TONE puis essuyez. La poussière et la saleté font place à un fini de cire riche et brillant.

Tone est d'une facilité magique d'application. Une pression sur un bouton suffit. Ce produit fait merveille sur meubles clairs ou foncés et sur les appareils ménagers. Excellent pour surfaces émaillées ou porcelanisées; marbre ou cuir; dessus de table en plastique, etc.; aussi pour capitonnage en vinyle; acier inoxydable et cuivre.

Achetez Tone aujourd'hui—50¢ vous seront remboursés sur le premier bidon !

GRANDEUR RÉELLE

CE COUPON ET LA PARTIE DE L'ÉTIQUETTE TONE MONTRANT TOUTE UNE TABLE VALENT 50 CENTS POUR VOUS.
Simoniz Company Limited, Box 2301, Toronto, Ont.
Messieurs, Voici la partie de l'étiquette Tone montrant toute une table. Veuillez m'envoyer 50 cents de bon en argent.
Nom
Rue
Ville Prov.
Nom du marchand
Adresse
L'offre est limitée à un remboursement par client.
Elle expire le 30 juin 1960. MP-5

AVEZ-VOUS BESOIN D'EAU CHAUDE ?
Chauffe-eau Ascot au gaz instantané et sans réservoir pour maisons de ville ou de campagne.
Pas d'eau employée
Pas de dépense de gaz
FRAIS D'OPERATION MINIMES
MARTIN KIELY COMPANY LTD.
DISTRIBUTEURS POUR L'EST DU CANADA
WE. 7-8975
1159-1161, RUE WILLIAM, MONTREAL 3, P.Q.

CHAS. BELANGER & FILS LTEE
1268 BELANGER E.
CR. 4-2405

MAISONNEUVE GAS APPLIANCES
1564 ONTARIO, Est
LA. 5-3535

A. & R. DINELLE ENRG.
1283 VAN HORNE
CR. 1-5872

NATURAL GAZ CONTRACTORS INC.
1684 STE-CATHERINE, E.
LA. 6-5945

FLAMME ROYALE ENRG.
820 MONT-ROYAL, EST
LA. 1-2181

QUEBEC GAZ APPLIANCES INC.
6993 ST-HUBERT
7221 ST-HUBERT
CR. 4-5501

GAS INSTALLATION & SERVICE CORP.
5335 COCHRANE
RE. 1-1158

Ravary PLUMBING & HEATING
3767 est, STE-CATHERINE
LA. 6-7721

LES ENTREPRISES DU GAZ NATUREL ENR'G.
4582 STE-CATHERINE E.
CL. 4-3711

ROSEMONT GAZ APPLIANCE
3750 MASSON
RA. 1-9335

GEORGES LONGPRE ENRG.
2234 MONT-ROYAL, E.
LA. 3-3381

LA PUBLICITE DANS LA PRESSE
PROFITE A SES LECTEURS ET ANNONCEURS

LA NOUVELLE ECOLE NORMALE — Le cardinal Paul-Emile LEGER et son escorte au sortir de la nouvelle école normale, à La Prairie, l'une des plus belles du pays, qu'ils venaient de visiter.

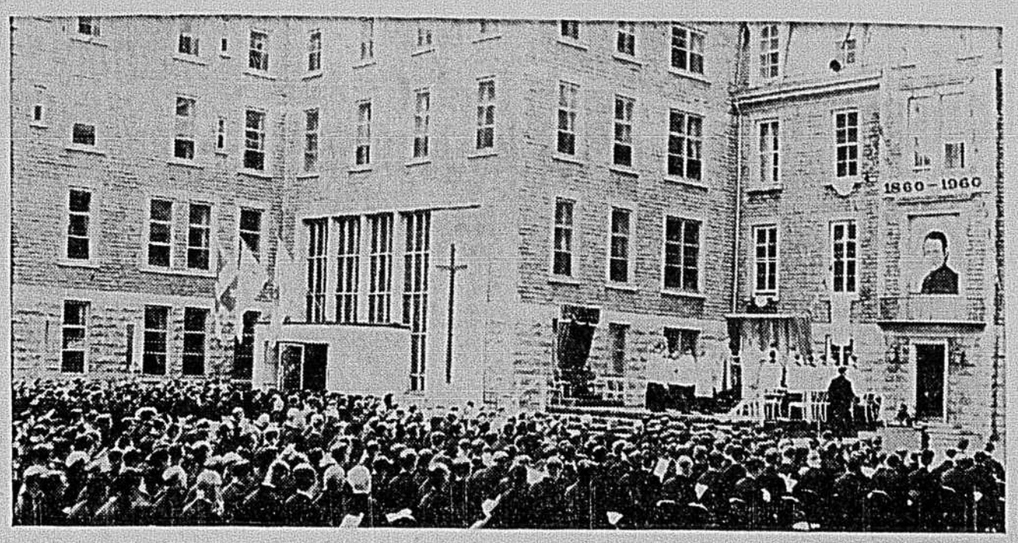

FETES JUBILAIRES DU VENERABLE DE LA MENNAIS. — Samedi, à La Prairie, un millier de frères de l'Instruction chrétienne et une centaine de soeurs de la Providence assistaient à une messe pontificale célébrée par Son Eminence le cardinal Léger. . .

Centenaire de la mort du vénérable de la Mennais

Deux ralliements ont marqué à La Prairie les fêtes jubilaires du Vénérable de la Mennais. Samedi dernier, un millier de frères de l'Instruction chrétienne et une centaine de soeurs de la Providence, venus de tous les centres de la province, du Nouveau-Brunswick et des Etats-Unis y assistaient à une messe pontificale célébrée par Son Eminence le cardinal Léger, visitaient et admiraient la nouvelle école normale, et applaudissaient chaleureusement un jeu choral évoquant la carrière du Vénérable.

Dans un sermon de circonstance, Son Eminence rendit grâce à Dieu pour tout le bien réalisé dans l'Eglise par les deux familles religieuses du Vénérable depuis plus d'un siècle; il invita l'auditoire à méditer sur le mystère de la gratuité de l'appel divin qui fait du religieux un collaborateur de la grâce dans l'oeuvre de la rédemption; il évoqua le contraste entre la vie des deux la Mennais : Félix, à l'inspiration débordante, au lieu de servir l'Eglise, voulait s'en servir, et Jean qui la servit toujours avec humilité et pureté d'intention, désirant le seul triomphe de la vérité et de la volonté divine.

Remerciant Son Eminence, le Révérend Frère Elisée Ranou, Supérieur général, fit remarquer que le Vénérable de la Mennais eût tenu le même langage, tant le discours qu'on venait d'entendre rappelait l'esprit qu'il a légué à ses enfants. Puis il rappela le merveilleux développement de la branche canadienne de la congrégation : en 1886, deux frères arrivent au collège Sainte-Marie; en 1890, l'Amérique en compte 43; puis ils passent successivement à 253 dont 112 Canadiens en 1911; 386 en 1921; 815 en 1946, et 1074 dont 101 missionnaires en 1960.

L'après-midi, l'hon. Maurice Custeau, ministre d'Etat et représentant personnel du premier ministre de la province, rendit hommage aux Frères de l'Instruction chrétienne au nom des anciens élèves.

L'orateur évoqua avec émotion les années d'études à l'école secondaire St-Stanislas, remercia ses anciens maîtres. "Si nous sommes devenus le grand peuple qu'on admire en nous, ajouta-t-il, nous le devons pour une large part à nos missionnaires, à notre clergé et à vous tous, chers frères, qui avez mis de côté famille et ambitions terrestres pour vous dévouer aux jeunes et les rendre, ainsi qu'on chante à l'E.S.S.S. : Fiers et conquérants."

Hier, 2,000 écoliers venus de toutes les écoles du district se réunissaient à leur tour à la maison-mère canadienne des F.I.C. Un choeur parlé rendit hommage au vénérable de la Mennais. Un élève fit l'éloge de son oeuvre d'éducation. Suivit la messe en plein air célébrée par un nouvel ordonné, ancien de St-François-Xavier et de l'E.S.S.S., l'abbé Claude Renaud.

L'après-midi, démonstration de culture physique par les cadets de l'E.S.S.S. et grande parade par les rues de la ville de La Prairie jusqu'au carré La Mennais, puis visite de la maison principale et de l'école normale.

Les jeunes ouvrières discutent d'avenir

Une vingtaine de jeunes filles ont été soumises à une expérience durant la semaine des adolescentes, quand elles ont pris part à une soirée de discussion dont le sujet portait sur leur situation. Il a été relevé que, en conclusion, toute adolescente de 14 à 17 ans a hâte d'être indépendante, d'avoir son salaire et pour cela manifeste un intérêt à délaisser les études sans penser que quelque temps plus tard, elle sera peut-être en chômage ou bien qu'elle n'aimera plus le travail qui sera trop fatigant et ne conviendra pas à sa nature féminine. C'est sous cet aspect d'ailleurs que le problème a été envisagé par les jeunes sous la direction des dirigeantes de la JOCF, section de Warwick. A la suite de discussions, elles ont réalisé qu'aujourd'hui, il faut être spécialiste dans un métier afin d'avoir un emploi stable et avec une 7ième année de cours, l'usine et le travail dans les maisons privées les attendent. A une question posée : est-il trop tard pour apprendre un métier selon ses goûts, toutes ont été unanimes à dire qu'avec de la volonté, il n'est jamais trop tard. Au cours de cette soirée, Mlle Nicole Perreault a été acceptée dans les rangs de la jeune JOCF et a été initiée. Puis, un gouter fut servi. Après la rencontre, plusieurs ont pris la résolution de mieux travailler, surveiller leur lecture, les programmes de télévision et de cinéma pour acquérir une meilleure culture.

Syndicat contre la venue d'Ike au Japon

Tokyo, 30. (PA) — Le Syndicat des instituteurs japonais, organisation de gauche, a adopté hier une résolution s'opposant à la visite du président Eisenhower au Japon à compter du 19 juin.

Vendredi dernier, le gouvernement japonais a fait savoir aux Etats-Unis que l'invitation faite à Eisenhower était toujours valable.

Honorable YVES PRÉVOST, C.R., *Ministre*
RAYMOND DOUVILLE, M.S.R.C., *Sous-Ministre*
SECRÉTARIAT DE LA PROVINCE DE QUÉBEC

ÉCOLE DES BEAUX-ARTS DE MONTRÉAL
125 ouest, rue Sherbrooke

INSCRIPTIONS AU COURS DU JOUR
6-7-8 juin, de 2 à 7 heures

Dessin, peinture, sculpture, gravure, art publicitaire, préparation à l'enseignement des arts plastiques.

Les aspirants doivent avoir terminé la 11e année, la versification ou des études de même valeur. Le dossier scolaire est exigé.

Une deuxième période d'inscription est prévue pour septembre.

Prospectus envoyé sur demande. Robert Élie, *Directeur*

Au plus grand magasin à rayons du nord

MAISON Corbeil LTÉE

Format rég. 1.75 seulement 1.00

MAQUILLAGE sophisticreme Du BARRY

Confère un doux éclat. Embellit. Masque les taches. Se fond à ravir avec le teint! Nuances s'harmonisant parfaitement à toute carnation.

NOUVELLE TEINTE ESTIVALE Du BARRY

Pink is for Girls

Pas un rose "chaud" mais un rose doux et chaud qui vous rendra tout simplement ravissante! Donne aux lèvres une fraîcheur radieuse... du plus magnifique effet avec toute nuance mode estivale! Procurez-vous "Pink is for Girls" avec son agent adoucissant secret pour ajouter au charme de vos lèvres!

Rouge à lèvres Royal, $2.00
Rechange à déclic, $1.25

Antoine de Paris présente

BAIN DE SOLEIL $2.00

"la crème miracle"

LA CRÈME QUI FILTRE LES RAYONS ULTRA-VIOLETS DU SOLEIL, PROTÈGE VOTRE PEAU, L'EMPÊCHE DE SÉCHER ET DONNE À VOTRE TEINT UN TON BRONZÉ SANS PAREIL.

BON DE COMMANDE
Veuillez m'expédier C.O.D. les articles suivants :
.....
NOM .....
ADRESSE .....
VILLE ..... TEL. .....

COMMANDES POSTALES et TELEPHONIQUES ACCEPTEES
CR. 9-4581

MAISON Corbeil LTÉE
6500, rue ST-HUBERT — Angle Beaubien

COMMODITÉ DES 4 PORTES

COFFRE SPACIEUX

PARE-BRISE ET GLACE ARRIÈRE PANORAMIQUES

LEVIER DE VITESSES SOUS LE VOLANT

CARBURATEUR ÉCONOMIQUE

CONFORT D'UNE 5 PLACES

RENDEMENT SÛR

ESSUIE-GLACE ÉLECTRIQUES À 2 VITESSES

CHAUFFERETTE CONÇUE POUR LE CANADA

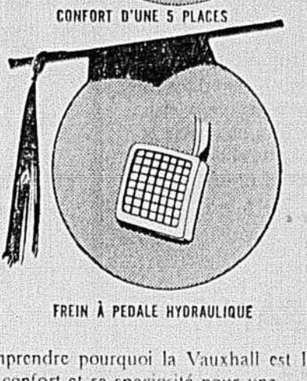
FREIN À PEDALE HYDRAULIQUE

Sedan 4 portes Victor Deluxe

Pas besoin d'être fort en calcul pour comprendre pourquoi la Vauxhall est la première de sa classe. Son bel aspect, son confort et sa spaciosité pour une famille de cinq personnes, son moteur quatre cylindres sûr et nerveux, et naturellement, tous les avantages supplémentaires gratuits dont vous avez entendu parler, sont à l'origine du formidable succès de la Vauxhall. Vous même remporterez un grand succès en rentrant aujourd'hui à la maison dans *votre* Vauxhall!

Obtenez votre diplôme en économie chez votre concessionnaire Vauxhall!

LA VOITURE ANGLAISE CONSTRUITE ET GARANTIE PAR GENERAL MOTORS . . . SERVICE D'ENTRETIEN PARTOUT EN AMÉRIQUE DU NORD!

Vauxhall

V-5404 P

Dépositaires "Vauxhall" autorisés dans le grand Montréal

CITY BUICK (MTL) LTD.
1888, rue Papineau LA. 6-3371

OMER BARRE LIMITÉE
5987, avenue Verdun PO. 8-2551
Verdun, Qué.

MONTREAL BUICK LTD.
4026 ouest, rue Ste-Catherine WE. 7-6342

ROCHELEAU AUTOMOBILE LTEE
11251 est, rue Notre-Dame MI. 5-1651

WILHELMY AUTOMOBILE LTEE
4333, boul. St-Laurent AV. 8-0186

HARLAND AUTOMOBILES LTEE
1010, rue Provost ME. 7-3771
Lachine, Qué.

CUMMINGS MOTORS LTD.
5925, boul. Décarie RE. 1-4981

GARAGE BERTRAND LTEE
15538, boul. Gouin ouest NA. 6-3981
Ste-Geneviève-de-Pierrefonds, Qué.

25 ans à la mairie

Hommage au maire Pratt, de Longueuil

Le sympathique maire de Longueuil, M. Paul Pratt, a été l'objet d'une véritable apothéose, hier, au cours du grand banquet marquant la clôture des fêtes organisées dans cette municipalité de la rive sud, pour marquer son 25e anniversaire à la mairie.

Toutes les personnes qui ont adressé la parole au cours du banquet, du représentant du gouvernement fédéral, l'hon. Pierre Sévigny, ministre associé de la Défense nationale, au porte-parole des employés municipaux et de la population de Longueuil, se sont plus à souligner les qualités remarquables du jubilaire et de son épouse, qualités de droiture, de probité, de générosité, de condescendance, de tact.

Ce qu'on a loué en M. Pratt c'est sa profonde compréhension de la nature humaine. C'est d'ailleurs ce qui a fait dire à M. Camille Roussin, maire de Joliette et président de l'Union des municipalités : "M. Pratt a rendu témoignage de ce que doit être la vie d'un homme public."

En réponse à tous ces témoignages et visiblement ému, M. Pratt n'a dit qu'une seule chose : "J'ai été comblé par mon père, ma mère, mon épouse et tous mes concitoyens de Longueuil qui ont eu confiance en moi. Celui qui est comblé doit donner en retour. C'est ce que je me suis efforcé de faire."

"Si Québec a une devise : 'Je me souviens', dit encore M. Pratt, je puis dire aujourd'hui que Longueuil s'est souvenu et je l'en remercie. J'en remercie également les représentants de toutes les autres municipalités, ceux des gouvernements supérieurs".

La journée d'hier avait débuté par une grand'messe, célébrée par le curé de la paroisse St-Antoine-de-Longueuil, Mgr Romain Boulay, également vicaire général du diocèse de St-Jean et représentant de Son Exc. Mgr Gérard-Marie Coderre.

Après la messe, les invités se rendirent à l'hôtel-de-ville, où, pour cette fois, M. Pratt fut officiellement reçu par le maire suppléant et signa officiellement le livre d'or.

Le banquet eut lieu à l'externat classique de Longueuil, où s'est réunie une foule de plus de 1,000 convives venant de toutes les parties de la province.

La veille, une fête champêtre et un défilé avaient réuni les

M. PAUL PRATT

citoyens de Longueuil autour de leur maire. Et dans les journées qui précédèrent, M. Pratt avait été l'objet de fêtes de la part des diverses organisations de la ville.

Un hommage particulier fut également rendu à Mme Pratt qui, outre ses activités de famille, a grandement assisté son mari dans ses tâches publiques.

Journée la plus chaude à Québec

Québec. — La région de Québec a connu sa journée la plus chaude depuis une trentaine d'années pour une fin de mai. Le mercure est monté à 90.5 degrés hier après-midi. Le record enregistré à date est de 86.6 le 25 mai 1950.

La campagne débute dans Bourget

Réfection du boul. Gouin et de la rue Notre-Dame

Le candidat de l'Union nationale dans le nouveau comté de Bourget, M. Roméo McDuff, a inauguré sa campagne électorale, hier, en annonçant que le gouvernement provincial vient d'accorder des octrois de près de $1,500,000 pour la réfection de routes dans ce comté.

1. Le gouvernement contribuera une somme de $1,000,000 pour la reconstruction de la rue Notre-Dame, dans les limites de Pointe-aux-Trembles, soit une longueur de six milles. Ces travaux sont de l'ordre de $2,500,000. La ville devra assurer les expropriations, la confection d'égouts et de drainage; la province fera les fondations et pavera la route.

2. Le gouvernement pavera à nouveau le boulevard Gouin dans les limites de Rivière-des-Prairies, travaux de l'ordre de $150,000.

Ce faisant, M. McDuff, a déclaré qu'il n'avait pas l'intention de se mettre le nez dans les affaires des municipalités, mais qu'il viendra en aide à tous ceux qui auront recours à ses services.

On sait que le comté de Bourget faisait auparavant, partie intégrante du comté de Laval, qu'on a divisé en deux au cours de la dernière session provinciale. Il comprend une partie de Montréal, et les municipalités D'Anjou, St-Léonard, St-Michel, Montréal-Nord, Rivière-des-Prairies, Montréal-Est et Pointe-aux-Trembles.

En annonçant la réfection de la rue Notre-Dame et du boulevard Gouin, M. McDuff répondait ainsi à un souhait exprimé par le premier orateur de la journée, M. Jean Langelier, maire de Pointe-aux-Trembles. Ce dernier avait également souhaité qu'on allège le fardeau du boulevard Métropolitain.

A ce sujet, le candidat a répondu qu'il doit auparavant étudier lui-même toute cette question et qu'il fera tout en son possible pour qu'on en arrive à une heureuse solution.

Le problème auquel M. McDuff attache le plus d'importance est celui de l'éducation et a assuré la population de son comté qu'il fera construire des écoles secondaires pour répondre aux besoins.

L'assemblée d'hier après-midi, a l'arèna de l'Académie Roussin, constitua en quelque sorte une remise de siège du député de l'ancien comté de Laval, M. Léopold Pouliot, qui affirma avoir lui-même posé le nom de M. McDuff comme le candidat le plus apte à inaugurer le siège du nouveau comté.

Les principaux orateurs furent les honorables Olier Renaud, conseiller législatif, et Gérard Thibault, ministre d'Etat, qui rappelèrent les réalisations de l'Union nationale au cours des dernières années, réalisations que M. Thibault a qualifiées de "promesses actuelles des libéraux". "Peut-on promettre des choses déjà réalisées?", dit-il.

L'hon. M. Renaud a rappelé comment l'Union Nationale avait lutté ferme pour reconquérir les droits de la province, "droits, dit-il, que les libéraux avaient lâchement abandonnés à Ottawa". Il a rappelé que le gouvernement dont il est membre a résolu le problème des octrois aux universités et augmenté ces octrois, a mis en vigueur de nombreuses lois, concernant les pensions aux personnes âgées, aux invalides, aux aveugles, ect.

L'hon. M. Thibault, de son côté, a expliqué que "votre vote du 22 juin devra être un vote positif et non négatif, de façon à permettre à l'Union nationale et au premier ministre, l'hon. Antonio Barrette, d'ajuster les relations entre Ottawa et Québec au cours de 1962, alors qu'on espère régler et terminer la reconquête des droits du Québec.

Il a également accusé les Libéraux de ne pas avoir d'unité et d'accord entre eux et présenté à l'électorat le cabinet provincial qui, dit-il, "forme un groupe discipliné et fort uni".

On remarquait sur l'estrade d'honneur le député fédéral de Laval, M. Rodrigue Bourdages, et celui de Montréal-Mercier, M. André Gillet, maire de St-Michel, tous les maires des autres municipalités du comté, dont M. Ernest Crépeault, de ville d'Anjou, qui agissait comme maître de cérémonie. L'assemblée fut présidée par le maire Langelier.

"LA PRESSE", le meilleur medium d'information.

"Le client est roi"... chez "BENEFICIAL"

Pour avoir l'argent voulu au moment voulu, téléphonez à "BENEFICIAL." Prêts pour toute raison valable—vêtements, comptes qui traînent, financement d'une auto, etc.! Un téléphone et une visite au bureau suffiront. Téléphonez ou venez au bureau, *aujourd'hui.*

Prêts jusqu'à $750 ou plus 30 mois pour rembourser des prêts de plus de $500.

Votre prêt peut être garanti par une assurance-vie chez "Beneficial".

23 bureaux bien situés—adressez-vous au plus proche?

MONTREAL (9 Bureaux)
- Chambre 1, Deuxième étage, 1859 Rue Ontario Est (angle Cartier) ... tel. LA 6-5931
- Chambre 118, Edifice York, 1500 Rue Ste Catherine, Ouest à l'angle de la rue Guy ... tel. WE 2-4131
- Premier étage, Edifice Drummond, 1117 Ste Catherine O ... tel. VI 4-8861
- Deuxième étage, 3872 Rue Ontario Est, Coin Bourbonnière ... tel. LA 5-2563
- 2ième étage, 1297 rue St. Denis (angle Ste Catherine Est) ... tel. UN 6-7415
- 2ième étage, 7107 rue St. Denis (angle Jean Talon) ... tel. CR 4-8291
- Deuxième étage, 6787 Rue St. Hubert ... tel. CR 4-8251
- 3102 rue Masson (coin 8ième Avenue Rosemont) ... tel. RA 2-4645
- 1587 Rue Mt. Royal, Est ... tel. LA 6-4948

DRUMMONDVILLE—100 Rue Marchand (coin de rue Hériot) ... tel. GR 8-1356
GRANBY—146 Rue Principale, Deuxième étage ... tel. FR 2-3326
JOLIETTE—518 Rue Manseau, 2ième étage ... tel. PL 3-7448
LACHINE—1350 rue Notre Dame (au dessus du Marché Dionne) ... tel. ME 7-2584
LONGUEUIL—39-A Rue St. Charles, Ouest, 2ième étage ... tel. OR 7-2828
SOREL—34 Rue Du Roi, Deuxième étage ... tel. RI 3-7901
ST. HYACINTHE—1526 Rue Des Cascades ... tel. PR 4-6411
ST. JEAN—192 Rue Richelieu (au dessus de Woolworth's) ... tel. FI 7-2338
ST. JEROME—Deuxième étage, 26 Rue Legault ... tel. GE 2-4375
ST. LAURENT—2ième étage, 997 Blvd., Décarie, En Face Du Centre d'Achats Norgate ... tel. RI 7-7571
VALLEYFIELD—237-B Rue Victoria, Deuxième étage ... tel. FR 3-5450
VERDUN—2ième étage, 3993 Wellington ... tel. PO 7-5358
VICTORIAVILLE—2ième étage, 43 Rue Notre Dame Est ... tel. PL 2-4558
VILLE EMARD—2386 Rue Jolicoeur, au-dessus du Magasin de Meubles Brouillette ... tel. PO 7-5346

Ouvert le soir rendez-vous — téléphonez pour heures du soir

BENEFICIAL FINANCE CO. OF CANADA

Il écrit instantanément sur toute surface sa qualité Parker est indéniable

Le stylo **Parker** T-Ball **Jotter** avec bille POREUSE est

GARANTI D'ECRIRE UNE ANNÉE ENTIÈRE SANS TARISSEMENT INTEMPESTIF!

Essayez sa nouvelle action extraordinaire sur toute surface . . . empreintes graisseuses . . . photographies glacées . . . rien n'arrête le stylo T-Ball Jotter de Parker. Ni griffonnage pour le déclencher et Ni TARISSEMENT INTEMPESTIF. Par ailleurs, grâce à la grande réserve d'encre du T-Ball à bille POREUSE, vous avez la garantie de pouvoir écrire une année entière sans sauter une lettre.

Vous pouvez choisir la pointe qui vous convient le mieux: ultra-fine, fine, moyenne ou large. 4 couleurs d'encre et 4 jolies nuances de stylo.

Vue grossie de la BILLE POREUSE
50,000 coupoles minuscules retiennent l'encre sur la bille pour une action instantanée et une écriture plus douce.

*Prix de détail suggéré
SEULEMENT
$1.98* Rechange 79¢

PARKER PEN CO., LTD. —DON MILLS, ONT. (METROPOLITAN TORONTO)

Pourraient-ils atteindre la rive avec une seule rame?

Quand un homme meurt, sa famille ne peut soudainement se constituer un appétit partiel, acheter une demi-paire de souliers, se contenter d'une instruction incomplète.

Les vôtres ne peuvent vivre dans une partie de maison, payer une partie d'un compte de médecin, conduire une partie d'automobile, pas plus qu'ils ne peuvent faire avancer une chaloupe avec une seule rame.

Quelle partie de votre revenu actuel votre famille obtiendrait-elle? Quelle part de revenu votre assurance actuelle et vos autres biens lui fourniraient-ils?

De quel revenu minimum votre famille aurait-elle besoin pour la nourriture, le logement, le vêtement, les services publics, les soins médicaux et l'instruction, pour vivre comme vous désirez qu'elle vive?

Votre représentant de la Metropolitan peut vous aider à déterminer les besoins particuliers de votre famille. Il peut vous aider à pourvoir à ces besoins au moyen d'une protection conçue spécialement à cette fin.

Vous serez heureux d'apprendre combien de protection pour votre famille vous pouvez obtenir, et vous permettre, grâce à un programme bien agencé établi par un expert.

Votre représentant de la Metropolitan dispose du plus vaste assortiment de polices qui soit dans les annales de la Metropolitan. Ces polices renferment les dispositions et les bénéfices les plus nouveaux et les plus souples. L'occasion n'a jamais été plus propice. Téléphonez à votre représentant de la Metropolitan aujourd'hui même.

COPYRIGHT CANADA, 1960 — METROPOLITAN LIFE INSURANCE COMPANY

METROPOLITAN LIFE INSURANCE COMPANY
(COMPAGNIE À FORME MUTUELLE)
Direction Générale au Canada, 180, rue Wellington, Ottawa 4, Ontario

DISTRICT CARTIER
J.-Raphaël Laverdure, gér.
1070 est, rue Bélanger
Montréal 10, P.Q.
CR. 7-1169

DISTRICT CHAMPLAIN
Léo-J. Chevalier, gérant
8607, boulevard St-Laurent
Montréal 11, P.Q.
DU 1-6201

DISTRICT LACHINE
Laurent-F. Carroll, gérant
1375, rue Notre-Dame
Lachine, P.Q.
ME. 7-2553

DISTRICT LAVAL
J.-L.-Aurélien Turcotte, gér.
4101 est, rue Jarry, St-Michel
Montréal 38, P.Q.
RA. 2-4686

DISTRICT MAISONNEUVE
L.-Arthur Beaulieu, gérant
3982 est, rue Ontario
Montréal 4, P.Q.
LA. 7-1268

DISTRICT McGILL
Albert Lefort, gérant
1440 ouest, rue Ste-Catherine
Montréal 25, P.Q.
UN. 6-7824

DISTRICT MONTCALM
Roland Marquis, gérant
2104, boulevard Rosemont
Montréal 36, P.Q.
CR. 7-2137

DISTRICT MONT-ROYAL
Victor-D. Wasbroad, gérant
1247, rue Guy
Montréal 25, P.Q.
WE. 5-4641

DISTRICT OUTREMONT
L.-Marcel Robitaille, gér.
1255, carré Phillips
Montréal 2, P.Q.
VI. 5-1115

DISTRICT PAPINEAU
Lionel Cardinal, gérant
1157 est, rue Ste-Catherine
Montréal 24, P.Q.
LA. 1-1133

DISTRICT RICHELIEU
J.-N.-Laurent Dupras, gér.
6621 est, rue Sherbrooke
Montréal 5, P.Q.
CL. 4-3566

DISTRICT ST-DENIS
Roméo Bernier, gérant
1290, rue St-Denis
Montréal 18, P.Q.
UN. 1-8389

DISTRICT ST-LAMBERT
C.-Hector Leroux, gérant
426, avenue Victoria
St-Lambert, P.Q.
OR. 1-7284

DISTRICT SNOWDON
Jean Timothy, gérant
4950, chemin de la Reine-Marie
Montréal 29, P.Q.
RE. 9-2485

DISTRICT VERDUN
Edmond Sarrasin, gérant
4030, rue Wellington
Verdun, Montréal 19, P.Q.
PO. 8-6637

MIRACULEUX!

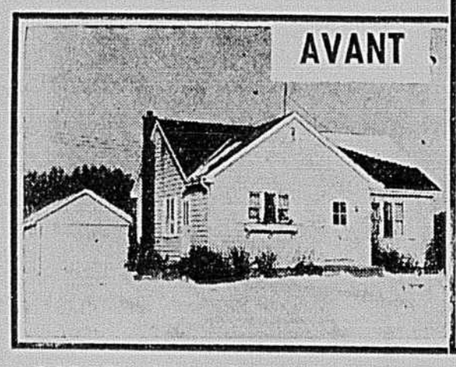

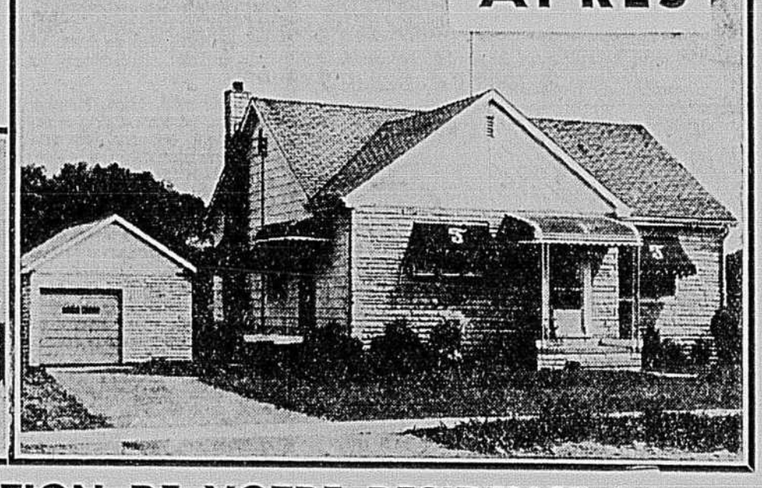

UNE TRANSFORMATION DE VOTRE RESIDENCE PAR

MIAD STONE

VERITABLES PIERRES PRECOULEES
Elles sont appliquées pierre par pierre sur n'importe quelle surface

• CHARPENTES • BLOCS • BRIQUES
• PANNEAUX • BARDEAUX • STUCCO
NE NECESSITENT AUCUNE FONDATION

Vous pouvez également transformer votre maison et en hausser la valeur grâce à cette pierre pour aussi peu que . . .

GARANTIE DE 20 ANS

Ne requiert aucune peinture

ISOLE (vous épargne jusqu'à 20% de chauffage). — AUGMENTE la valeur résidentielle (jusqu'à 40%).

AUCUN PAIEMENT INITIAL

50 PAR SEMAINE

La seule pierre longue, étroite, de style ranch... aux contours, couleurs et marques naturelles

La tendance actuelle . . . est à la pierre. Car aucun autre matériau n'offre les avantages et la beauté permanente que procure la pierre. Maintenant, grâce à MIADSTONE, vous pouvez suivre cette tendance et transformer votre maison actuelle en une demeure de style distinctif . . . à un prix convenable.
Nombre d'architectes et de constructeurs choisissent MIAD STONE . . . Informez-vous de notre "déclin" (clapboard) d'aluminium.

ADRESSEZ-VOUS DES MAINTENANT A

MIAD STONE (Montréal) LTD.
9770 rue MEILLEUR, MONTREAL
Signalez : DU. 9-5953

GRATIS !
Ensemble de 20 morceaux de vaisselle anglaise avec chaque estimé. Pas d'obligation — Rien à acheter

24 HEURES PAR JOUR
Appelez FRAIS VIRES
Nous accepterons ces appels
★

J'aimerais un estimé gratuit de MIADSTONE pour ma maison . . . sans obligation aucune de ma part.
MIADSTONE (Montréal) LTD.
9770, RUE MEILLEUR, MONTREAL, Qué.
NOM .....
ADRESSE .....
VILLE ..... TEL. .....
S.V.P., inscrivez le style actuel de votre maison :
☐ STUCCO ☐ BRIQUE ☐ BOIS ☐ LAMBRIS
La Presse 5-24-60

Miad Stone ISOLE et AUGMENTE la valeur de votre résidence

Nouvelle construction inaugurée au Collège de l'ASSOMPTION

Son Eminence le cardinal Paul-Emile Léger a inauguré officiellement et béni, hier après-midi, la nouvelle construction du collège de l'Assomption. La cérémonie coïncidait avec la réunion de l'Amicale des Anciens.

L'immeuble de pierre, qui double la superficie totale du Collège, abrite la chapelle, des chambres d'élèves, un gymnase, des laboratoires et quelques salles. Sa construction, entreprise il y a deux ans, a marqué le 125 e anniversaire de cette institution d'enseignement, la plus vieille du genre dans le diocèse de Montréal (depuis la création du diocèse de Ste-Thérèse).

C'était hier la 38e réunion annuelle de l'Amicale des Anciens élèves. Plusieurs centaines d'anciens se sont joints aux élèves pour accueillir le cardinal, à 4 h. hier après-midi.

Son Eminence a aussitôt procédé à la bénédiction de la bâtisse. Il a d'abord béni l'extérieur et les divers locaux pour revenir à la chapelle.

Dans une allocution, le cardinal a loué l'effort d'adaptation de ce collège aux exigences modernes.

Il a souligné cependant que les adaptations faites pour répondre à des besoins nouveaux n'empêchent pas une certaine perennité de l'esprit qui règne dans cette maison, esprit qui est inspiré par un but précis: l'éducation chrétienne de la jeunesse.

Après la cérémonie religieuse le cardinal s'est joint aux agapes fraternelles des anciens, qui ont pris le repas traditionnel de l'Amicale, marqué de nombreux discours-maison, dans la gaieté et la chaleur des retrouvailles.

TUBERCULEUX

SUITE DE LA PAGE 9

aux sections de commencer dès à présent l'étude des problèmes qui seront soumis à la Journée Sociale de l'ACL qui coïncidera avec le vingtième anniversaire de sa fondation, en octobre.

M. François Roy, du ministère du Bien-être social et de la Jeunesse, a donné l'assurance que les services qu'il dirige feraient tout en leur pouvoir pour aider les jeunes tuberculeux guéris à se réadapter en leur accordant des bourses d'étude, sur la recommandation de la Croix de Lorraine.

M. Laval Cliche, président du comité exécutif et ancien trésorier général, a demandé à toutes les sections de voir à ce que les membres versent leurs cotisations régulièrement.

Le secrétaire de la section de Mont-Joli, M. François Beaupré, a annoncé que l'assemblée générale de sa section aura lieu le premier dimanche d'août.

Découverte en Egypte

Le Caire, 30. (AFP) — Un nouveau tombeau a été découvert samedi au sud de la 2ème pyramide de Gizèh, annonce la radio du Caire, qui précise qu'à l'intérieur de ce tombeau on a trouvé un sarcophage datant de la 4ème dynastie.

Iles du golfe S.-Laurent

(PC) — Jacques Cartier découvrit les îles de Mingan, au nord de l'île d'Anticosti, dans le golfe Saint-Laurent, à son deuxième voyage au Canada, en 1535.

S. Em. le cardinal Léger bénit le nouvel immeuble. A sa gauche, Mgr Henri Langlois, supérieur du collège.

Photo LA PRESSE

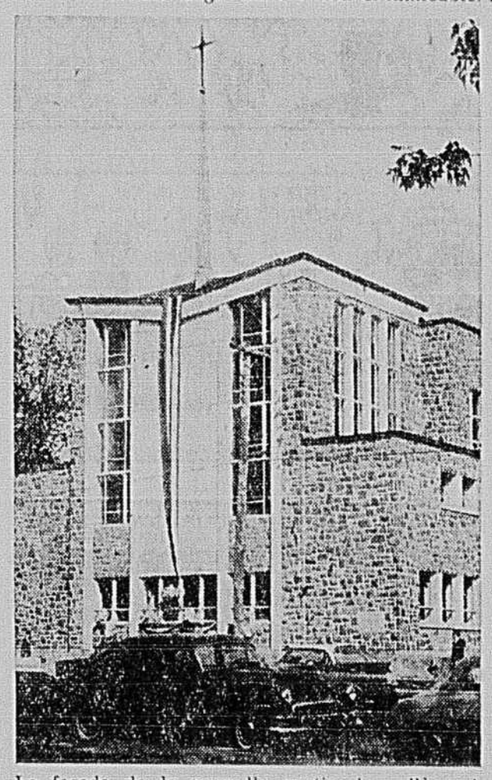

La façade de la nouvelle partie du collège de l'Assomption, qui a été inaugurée officiellement hier après-midi.

Visite au Canada de Mme Golda Meir

Tel-Aviv, 30. (AFP) — Mme Golda Meir, ministre israélien des Affaires étrangères, a quitté hier Israël pour les Etats-Unis et le Canada, où elle entreprendra durant cinq semaines une tournée de conférences pour stimuler l'aide financière juive à Israël.

Avant son voyage de retour, au cours duquel elle s'arrêtera à Paris, Mme Meir rencontrera M. Christian Herter, secrétaire d'Etat, à Washington, et M. Dag Hammarskjoëld, secrétaire général des Nations Unies, à New York.

A compter du 13 juin
vols Montréal-Europe
À BORD DE RÉACTÉS DC-8
Réservez dès maintenant*
première classe ou classe économie

*Vols quotidiens de New-York dès maintenant

Voyez votre AGENT DE VOYAGES ou téléphonez à KLM.

RÉSEAU MONDIAL KLM ROYAL DUTCH AIRLINES

POUR LE MEILLEUR
ACHAT...
SERVICE...
GARANTIE...
VOYEZ
Modern Motor Sales Ltd.
1924 - 36 ans de service indéfectible - 1960
IMPERIAL — DE SOTO — DODGE — VALIANT — SIMCA
CAMIONS DODGE et SIMCA
1400 ouest, rue Dorchester — Tél.: UN. 6-7881

En roulant sur le BOULEVARD METROPOLITAIN en auto

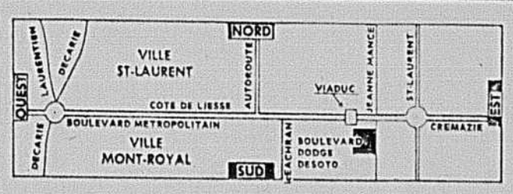

ARRETEZ chez BOULEVARD DODGE-DE SOTO
ILS ONT DES OFFRES SURPRENANTES!
Dépositaires VALIANT — DODGE — DE SOTO — SIMCA
BOULEVARD Dodge-De Soto
330 ouest, CREMAZIE
DU. 9-7871
Ouvert le soir jusqu'à 10 h.

Votre famille aimera la station-wagon Dart.
Dimensions pour 6 et 9 passagers. Transformation instantanée pour le travail ou le plaisir. Quelle satisfaction pour chacun—et économique par surcroît!
Appréciable et à prix familial!

Seneca Suburban 4-portes
Un produit de qualité de la technique Chrysler Corporation
LA DODGE DART '60
3 MAGNIFIQUES SÉRIES: SENECA • PIONEER • PHOENIX

Les station-wagons Dart ne sont pas seulement jolies, mais des plus robustes et spacieuses (grâce à leur construction monocoque Unibody). Elles vous offrent aussi les plus récents perfectionnements. Porte arrière d'une seule pièce. Vitre arrière descendante. Siège arrière "panoramique". Malgré toutes ces excellentes caractéristiques et son grand empattement de 122 pouces, la Dart reste dans le domaine des bas prix. C'est le meilleur placement qu'une famille puisse faire!

Le nouveau moteur à six cylindres Dodge est incliné sous un angle de 30° pour parcourir plus de milles avec chaque gallon d'essence.

CD-2160AF

VOYEZ VOTRE DÉPOSITAIRE DODGE-DE SOTO

MONTRÉAL
GARAGE ROSEMONT LTÉE. 2700, rue Masson, Rosemont, LA. 4-3759
GARAGE LAPOINTE 7871 est, rue Notre Dame, CL. 9-2553
BRONX PARK GARAGE 7635, boul. LaSalle, Ville LaSalle, PO. 8-9100
MODERN MOTOR SALES LIMITED 1400 ouest, rue Dorchester, UN. 6-7881
VINCENT FORGUES 15945, rue Sherbrooke, Pointe aux Trembles, MI. 5-9275
TRANS ISLAND MOTORS LTD. 5400, boul. Décarie, HU. 1-0165
BOULEVARD DODGE-DE SOTO LTD. 330 ouest, boul. Crémazie, DU. 9-7871
PICARD AUTOMOBILE ENRG. 2080-90, rue St-Joseph, Lachine, ME. 7-2345
LONGUEUIL AUTOMOBILE LIMITÉE 268 ouest, rue St-Charles, Longueuil, OR. 4-1521
BABIN AUTOMOBILE LTÉE. 10660, rue Lajeunesse, DU. 7-3731
LANDRY AUTOMOBILE LTÉE. 105, boul. Curé LaBelle, Ste-Rose, NA. 5-2448
LEPAGE DODGE-DE SOTO 3600 est, rue Rachel, LA. 7-2301
PAGÉ ET FILS LTÉE. 3350, rue Wellington, Verdun, PO. 6-3571

RENSEIGNEZ-VOUS AUPRÈS DE VOTRE DÉPOSITAIRE AU SUJET DU PLAN CERTIFIÉ D'ENTRETIEN DES AUTOS

Nouveau! Incroyablement Discret
Le Plus Petit Appareil Acoustique Dans Les Lunettes

Le nouveau MEDAILLON de ZENITH
⅓ plus petit que le précédent modèle ZENITH
Les plus fines, plus coquettes que jamais—cependant les nouvelles lunettes acoustiques* Medaillon de Zenith vous apportent toutes les caractéristiques et le rendement que vous attendez de Zenith.

Un des magnifiques nouveaux appareils acoustiques de la Série Sceau d'Or de Zenith
Allez le voir, ainsi que les autres appareils acoustiques Sceau d'Or chez votre dépositaire Zenith. Il figure dans les Pages Jaunes sous Appareils Acoustiques.

*Les verres, devants de monture et autres services professionnels en rapport avec les Lunettes Acoustiques Zenith sont à part et ne peuvent être obtenus que de votre ophthalmologiste, optométriste ou opticien.

GRATIS! Reproduction en carton, grandeur normale, des nouvelles lunettes acoustiques MEDAILLON. Essayez-les à votre aise, chez vous. Ecrivez à:
Zenith Radio Corp. of Can., Ltd., Dept. Z-99
1470 The Queensway, Toronto 18, Ontario
NOM
ADRESSE
VILLE PROVINCE

ZENITH
APPAREILS ACOUSTIQUES AU SON VIVANT

dupuis frères
865 EST, RUE STE-CATHERINE
TROISIEME — RAYON 900
VI. 2-5151

Centre d'appareils acoustiques
FRANÇOIS SANSREGRET
8690, RUE HOCHELAGA
CL. 5-1288 CL. 5-2701

PHARMACIE
H. P. FABIEN
Démonstrations à la pharmacie ou à domicile
6049 AVE VERDUN PO. 8-1148

WEST END
HEARING AID CENTER
ELWOOD MARK, PROP.
4937 SHERBROOKE O.
HU. 8-0511

LESAGE & LAMOTHE
pour rendez-vous
VI. 5-5555
3425, rue ST-DENIS

WELL-TONE
HEARING AID CENTRE
482, RUE VICTORIA
ST-LAMBERT — OR. 1-9295

OPTICIEN D'ORDONNANCES
Emile St-Jean
5067, RUE ST-DENIS
Entre boul. St-Joseph et Laurier
VI. 4-4054

LA PUBLICITE DANS LA PRESSE
PROFITE A SES LECTEURS ET ANNONCEURS

LE BUREAU METROPOLITAIN DES ECOLES PROTESTANTES DE MONTREAL

AVIS CONCERNANT LES ROLES D'EVALUATION

AVIS est par les présentes donné :

Que, le 19 mai 1960, le Bureau métropolitain des écoles protestantes de Montréal, en vertu du chapitre 81 de la Loi 11 George VI et ses amendements, a adopté certaines résolutions relativement à la cotisation et à la perception des taxes scolaires à raison des immeubles inscrits sur la liste protestante et la liste neutre pour l'année commençant le 1er juillet 1960. Ces résolutions remplacent toutes autres résolutions adoptées pour des fins identiques au cours des années passées.

Que les rôles d'évaluation des municipalités ci-dessous énumérées sont acceptés, pour l'année commençant le 1er juillet 1960, pour toutes fins de cotisation et de perception des taxes scolaires à raison des immeubles inscrits sur la liste protestante et la liste neutre :

Cité de Pointe-aux-Trembles — Ville de Roxboro
Cité de Montréal-Nord — Ville de Montréal-Ouest
Village de Saraguay

Que le Bureau métropolitain, en conformité du chapitre 81 de la Loi 11 George VI et de ses amendements, a décidé de modifier, de la façon ci-dessous indiquée, les évaluations de tous les immeubles ou de tout immeuble inscrits pour fins de taxes scolaires sur la liste protestante et la liste neutre dans les municipalités ci-dessous énumérées, telles modifications devant prendre effet à compter du 1er juillet 1960.

Que, dans les municipalités dont les noms suivent, les rôles d'évaluation municipaux jusqu'ici en usage seront acceptés pour toutes fins de cotisation et de perception de taxes scolaires à raison des immeubles inscrits sur la liste protestante et la liste neutre, mais sous réserve du minimum ci-dessous indiqué pour l'évaluation des terrains :

Municipalité	EVALUATION MINIMUM POUR LES TERRAINS par arpent ou par pi. c.	
Cité de Côte Saint-Luc	$5,000	13.6 cents
Cité de Dorval	3,500	9.5 cents
Ville d'Anjou	2,000	5.4 cents
Ville de Pierrefonds	2,500	6.8 cents

Que, dans les municipalités dont les noms suivent, les évaluations municipales des terrains et des bâtiments apparaissant sur les rôles d'évaluation jusqu'ici en usage seront augmentées du pourcentage ci-dessous indiqué :

MUNICIPALITE	POURCENTAGE
Cité d'Outremont	55%
Cité de Saint-Michel	25%
Cité de Verdun	17%
Cité de Westmount	37%
Ville de l'Ile de Dorval	12%

Que, dans les municipalités dont les noms suivent, les évaluations municipales des terrains et des bâtiments apparaissant sur les rôles d'évaluation jusqu'ici en usage seront augmentées du pourcentage ci-dessous indiqué, mais sous réserve du minimum ci-dessous indiqué pour l'évaluation des terrains :

Municipalité	% d'augm. terrains et bâtiments :	EVALUATION MINIMUM POUR LES TERRAINS : par arpent ou par pi. c.	
Cité de Lachine	68%	$4,000	10.9 cents
Cité de LaSalle	7%	3,000	8.2 cents
Cité de St-Laurent	10%	4,000	10.9 cents
Ville de Hampstead	15%	9,000	24.5 cents
Ville de Montréal-Est	93%	2,000	5.4 cents
Ville de Rivière-des-Prairies	12%	1,000	2.7 cents
Ville de St-Pierre	115%	4,000	10,9 cents

Que le Bureau métropolitain a résolu que les évaluations municipales de tous les immeubles inscrits sur le rôle d'évaluation jusqu'ici en vigueur à **Ville Mont-Royal seront augmentées du pourcentage de 115%**, sous réserve des propriétés énumérées dans la cédule A, lesquelles ont été évaluées individuellement comme suit :

CEDULE "A"

No. du Cad.	Propriétaire	L'évaluation pour 1960-61
17180-623-2200	Wonder Bakeries Ltd.	$124,800.00
161-574-13P. 14 et 15P.	North Montreal Warehouse Limited	$449,280.00
115-574-10P.	McEachran Street Realties Limited	$174,880.00
130-574-11	Canada Life Assurance Company	$210,240.00
141-574-12P.	Mr. E. Vineanu et Mrs J. F. Schleicher	$242,240.00
206A-574-20P.	Canada Life Assurance Company	$ 75,680.00
91-574-7-8P. 575-4-5	Delmeade Corporation	$296,000.00
80-574-6 575-3	Can. Laboratory Supplies Limited	$253,280.00
101-574-8P.,9P. 575-5P.,-6P.	Canadian Realties Fund for Quebec Inc.	$361,760.00
190-574-16-17	Parke Davis & Co. Ltd	$232,160.00
70-575-P.	Mack Trucks (Can.) Ltd	$397,280.00
80-576-1P.	Chas. Cusson Limited	$744,480.00
206P.-574-20P.	Canada Life Assurance Co.	$ 49,920.00
100-576-2P.	Mutual Life Assurance Company	$524,160.00
105-576-3	Electrical Products Man. Limited	$541,000.00
131-576P.	S. J. Becker & al	$ 74,080.00
132-576P.-577P.	Standard Tube & T. I. Ltd.	$403,200.00
133-576P.	Appleford Paper Products Limited	$109,120.00
124-576P.	Canada Life Assurance Company	$255,360.00
576P.	Industrial Realty Corp.	$367,040.00
122E.-576-4	Astra Ventures Limited	$265,760.00
128-576P.	Kett Corporation	$360,640.00
126-576P.	Danby Appliance Corp.	$203,680.00
127-576P.	Prudential Insurance Co. of America	$146,880.00
140-576P.	Quebec Industrial Leaseholds Inc.	$308,160.00
160-577-P.	Kraft Foods Limited	$4,217,440.00
170-577P.	White Motors Co. of Canada Limited	$324,480.00
171-577P.	Max Seigler et al	$675,040.00
190-577P.	Sandvik Canadian Ltd.	$491,040.00
210-577P.	Parquart Limited	$132,960.00
220-577P.	Smith & Nephew Limited	$194,560.00
230-577P.	Federal Wire & Cable Co. Limited	$ 89,280.00
242-577P.	Building Enterprises Inc.	$ 87,200.00
250-577P.	Messrs. L. Goodman et Dave Gilman	$286,400.00
262-577P.-578P.	Building Enterprises Inc.	$389,120.00
265-A-577 576P.-577P.	Ivanhoe Corporation	$729,440.00
266-577P.	International Harvester Can. Limited	$499,040.00
284A-578P. 579P.	B. Birchwood et al	$151,680.00
282-578P. 579P.	The Manufacturers Life Insurance Company	$265,280.00
283-578P. 579P.	Fisher Scientific Co. Ltd.	$374,080.00
292-578P.	M. E. P. C. Can. Properties Limited	$143,680.00
294-578P.	Donald Holdings Limited	$134,720.00
295-578P.	Can. Stebbins Eng. and Man. Co. Ltd	$ 51,680.00
300-578P.-1	Lucas-Rotax Limited	$143,520.00
341-578P. 579P.	Mutual Life Assurance Co. & Firestone Tire and Rubber Company	$928,800.00
350-578P.	G. E. Fochs & A. R. Nisse	$270,000.00
360-579P.	Chemicolor Co. Ltd.	$324,480.00
390-579P.	Sun Life Assurance Co. of Canada	$735,520.00
410-579P.	Cyanamid of Canada Ltd.	$823,520.00
455-579P.	Robert Hewitt et al	$354,720.00
497-579P.	Building Enterprises Inc.	$241,920.00
760-579P.	Mrs Wolfe Wallace Schachter	$ 66,560.00
480-579P.	Samar Corporation	$ 65,760.00
500-579P.	H. E. McVean Limited	$ 57,440.00
510-579P.	Bardahl Lubricants Ltd.	$ 83,520.00
530-579P.	Gillette Safety Razor Limited	$904,640.00
540-579P.	Salada Shirriff-Horsey Limited	$1,047,200.00
570-579-1	V. W. Automobile Sales & Service	$628,160.00
580-579-2	Marven's Limited	$130,400.00
590-579-3-4	Le Petit Journal	$304,800.00
601-579-5P.	The Prudential Assurance Co. Limited	$179,520.00
610-579-6	Nichols Chemical Co. Ltd.	$206,400.00
620-579-7	Canadian Tabacofina Ltd	$794,720.00
630-579-8	R.C.A. Victor Co. Ltd	$459,200.00
640-579-9	Lever Bros. Ltd	$406,720.00
650-579-10	J. I. Case Company	$160,960.00
670-579-12	Ruperts Trading Company	$354,080.00
680-579-14	Noé Bourassa Limited	$410,000.00
690-579-15	Hellos Limitée	$300,720.00
710-579P.	Frank W. Horner Limited	$641,120.00
720-579-P.	Cockshutt Farm Equipment Ltd.	$380,320.00
730-579P.	Watt & Scott Limited	$600,000.00
767-579P.	Mrs Wolfe Wallace Schachter	$299,520.00
1040-580P.	Pardec Corporation	$ 18,560.00
1061-580-5	Dels Inc.	$241,920.00
1085-580P.	Macon Investments Ltd.	$130,080.00
771-580-1P.	Lavialette Brosseau & Company	$ 63,040.00
780-580-2	Empire Cold Storage Co. Limited	$803,520.00
790-580-3	C. A. Smith Limited	$106,400.00
810-580-P.	Abbott Laboratories Ltd.	$1,081,280.00
900-580P.	Refractories Engineering Supplies Ltd	$ 48,960.00
920-580P.	A. C. Leslie & Co. Ltd.	$331,040.00
940-580P.	Montreal Star Co. Ltd.	$793,600.00
950-580P.	S. C. Johnson & Company	$108,640.00
960-580P.	J.-B. Rolland & Fils	$329,280.00
970-580P.	J. C. Wilson Limited	$315,000.00
1020-580P.	Great West Life Assurance Company	$343,200.00
1030-580P.	Drew Brown Limited	$161,280.00
1050-580P.	Stafford Foods Limited	$ 80,960.00
1070-580P.	Mason Neilan Regulator Co. Limited	$ 41,120.00
1080-580P.	St Lawrence Chemical Co. Limited	$102,400.00
1091-580P.	Jamieson-Dansereau	$116,960.00
7-581-128-8	Standard Holdings Ltd	$774,160.00
20-581-129	Watson Jack-Hopkins Limited	$194,720.00
50-581-132-2	Ryder Building Eastern Limited	$159,280.00
61-581 133-582pt. Pt.4	Liesse Investments Ltd.	$233,920.00
70-581-134	A. I. & B. M. Hahamovitch	$110,400.00
365-581-173	Ford Motor Company	$1,791,200.00
400-581P.	Canada Dry Ginger Ale Corporation	$618,880.00
440-581P.	Standard Enterprises Corporation	$878,240.00
510-581P.	Mrs Jack Perlmutter	$232,960.00
10-582	United Warehouse Ltd.	$732,800.00
510-582P.	Firth Brown Steels Ltd.	$321,920.00
221-589-590	Canada Carpet Cleaning Company	$195,360.00
330-613-38P. 39-40-41	Pitanco Instruments Ltd.	$ 30,080.00
16810-623-2163	Wonder Bakeries Limited	$451,360.00
18450-18531-623	Brinton Realty Corp.	$268,960.00
17561-623 2302-2303	Allen West Canada Ltd.	$ 32,800.00
17845-623 2340-1-2-2343P.	Snap On Tools of Can. Ltd.	$ 62,560.00
17041-623-2185P. 2186 à 2194-2195P.	Pain Supreme Limited	$242,080.00
17580-623 2305-2308	Irwin & Tom Taras	$ 62,400.00
17670-623 2314-2315	Henry J. Fisker	$102,560.00
17780-623 2325 à 2332	Davies Irwin Limited	$109,600.00
17790-623 2333-2334P.	Sacco Oil Co. Limited	$ 62,880.00
17962-623 2351 à 2356, 2357P.	Hillside Investment Inc.	$164,800.00
18021-623 2357P. 2358 à 2361	Bates Road Investment Inc.	$165,600.00
18060-623 2366 pt. 2363 à 2365	D. Cobetto et al	$115,840.00
18071-623 2366 pt. à 2372	Locarno Investment Corp.	$308,800.00
18145-623 2377 à 2381	Lada Company Inc.	$166,880.00
2200-628-264	Canada Flooring Co. Ltd	$ 72,544.00
1520-627-202	Seven Up Montreal Ltd	$299,680.00
1620-627-215	H. Simon & Sons	$176,320.00
14520-623-1886	Canadian Marconi Company	$246,960.00
246-577P.	Evans Realty Company Ltd.	$172,175.00
180-574-15P.	Plow & Watters Limited	$205,600.00
122D-576P.	Colgate Palmolive Ltd	$322,400.00
324-578-4-579-17	Albulet & Lowden	$ 89,760.00
130-576P. 577P.	La Rivière Inc.	$ 52,800.00
14570-623-1891	Canadian Marconi Company	$314,560.00

QUE LE BUREAU METROPOLITAIN A RESOLU DE NE PAS MODIFIER L'EVALUATION DES MACHINERIES ET DES ACCESSOIRES APPARAISSANT SUR AUCUN ROLE D'EVALUATION EN VIGUEUR DANS LES MUNICIPALITES.

QUE TOUT CONTRIBUABLE, TOUCHE PAR UNE DES MODIFICATIONS SUSDITES APPORTEES A UN ROLE D'EVALUATION, PEUT DURANT LES TRENTE JOURS QUI SUIVENT LE PRESENT AVIS, PORTER PLAINTE AUPRES DU SURINTENDANT DE L'INSTRUCTION PUBLIQUE CONTRE L'EVALUATION QU'ON Y ATTRIBUE A SA PROPRIETE EN DEPOSANT PAR ECRIT, AU BUREAU METROPOLITAIN, 3460 RUE MCTAVISH, UNE PLAINTE ETABLISSANT LES MOTIFS DE SES GRIEFS ET L'EVALUATION QUI, SELON LUI, AURAIT DU ETRE ATTRIBUEE A SA PROPRIETE.

Que copies des résolutions adoptées par le Bureau métropolitain pour les fins des présentes ont été adressées en conformité de la Loi à chacune des corporations municipales intéressées.

Le Bureau métropolitain des écoles protestantes de Montréal.
JOHN P. ROWAT, président,
et
Robert Japp, directeur des études et secrétaire-trésorier.

MOTS CROISÉS

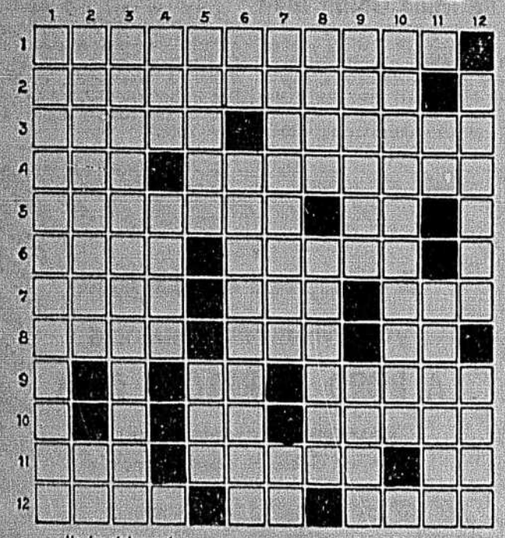

Horizontalement

1—Partie de la géométrie qui traite de la mesure des surfaces plates.
2—Convertir en pierres.
3—Qui n'a pas de pattes. — Grand loup de la mythologie scandinave, qui doit anéantir le monde.
4—Fleuve de l'Afrique. — Riche en expressions.
5—En Turquie, officier du palais du sultan. — A marqué de la gaieté.
6—Port de la Baltique. — Manières de voir.
7—Fleuve d'Allemagne. — Volonté. — Petit poème.
8—Chef-lieu de Canton (Hérault). — Propre. — Négation.
9—Chemin de halage. — Que nous apportons en naissant.
10—Article contracté. — Un des points cardinaux.
11—Troublé. — Boite osseuse qui contient le cerveau. — Adjectif possessif.
12—Peur subite. — Connu. — Oiseau coureur.

Verticalement

1—Se dit des oiseaux dont le bec est aplati.
2—Se dit d'une plante qui s'établit dans les interstices des rochers. — Lettre de l'alphabet grec.
3—Partie de la théologie qui a pour but de défendre la religion chrétienne contre les attaques.
4—Habitation des oiseaux. — Lieu de départ et d'arrivée des trains.
5—Formé par l'imagination. — Etendue d'eau.
6—Note. — Qui se baignent.
7—Enfoncé, brisé. — Article contracté.
8—Qui est à toi. — Fut tué par Achille.
9—Restituer une chose. — Gros nuage épais.
10—Qui n'est pas raisonné.
11—Préfixe privatif. — Divinité fabuleuse.
12—Maladie caractérisée par des suffocations intermittentes. — Instrument pour serrer les objets à limer.

Solution demain

F	A	N	T	A	S	T	I	Q	U	E	S
A	V	O	I	R	■	T	U	S	■	E	■
S	E	N	T	E	N	C	I	E	U	S	E
T	U	■	I	N	■	G	R	A	S	■	■
I	■	P	E	U	R	E	U	S	E	S	■
D	E	N	L	E	V	E	E	■	■	G	■
I	C	I	■	E	V	E	■	S	O	D	A
E	■	N	O	U	E	N	T	■	B	E	R
U	M	E	■	S	I	T	E	S	■	M	E
S	U	R	■	E	L	U	C	I	D	E	R
E	G	A	L	■	L	E	K	A	I	N	■
S	E	■	A	B	E	L	■	M	A	T	E

Solution du dernier problème

COEXISTENCE PACIFIQUE — Habituellement, un lion, un mouton et une chèvre ne s'entendent pas très bien entre eux, mais ceux-ci sont trop jeunes pour connaître l'animosité coutumière du lion envers la brebis. Mlle Ava Wecht, du zoo de Philadelphie, les tient tous trois dans ses bras et ne semble avoir aucune difficulté à présenter le lionceau aux deux animaux pacifiques plus vieux que lui.

VOTRE HOROSCOPE

à partir de minuit ce soir

LES PERSONNES NEES LE 31 mai — L'enfant né à cette date aura très vite le sens de la dignité. De plus, tout ce qu'il fera ou dira sera comme il ce doit. Ces dons de Dieu lui apporteront très vite beaucoup de succès; il est donc nécessaire que vous lui enseigniez à ne pas être égoiste, et à finir une tâche avant d'en commencer une autre. Son intelligence est très active, il est urgent que vous le guidiez.

LE BELIER (du 21 mars au 19 avril) — Journée idéale pour offrir vos talents à des gens qui pourraient les employer commercialement à leurs meilleurs avantages. Ne soyez par timide, n'ayez pas peur de montrer que vous êtes intelligent. Soyez courtois avec vos amis.

LE TAUREAU (du 20 avril au 20 mai) — Aidez vos amis à obtenir ce qu'ils veulent. Vérifiez les rapports de banque et ceux d'autres natures. L'aide que vous leur fournirez aidera aussi votre état financier.

LES GEMEAUX (du 21 mai au 21 juin) — Soyez actif à l'extérieur de votre foyer et ne manquez pas vos rendez-vous. Si vous avez de nouvelles acquisitions à faire, achetez avec discernement. Il faudrait aussi vous occuper de votre correspondance et préparer ce voyage que vous avez à faire.

LE CANCER (du 22 juin au 21 juillet) — Prenez le temps de préparer la façon dont vous présenterez vos idées aux personnes qui veulent vous aider. Travaillez ensuite avec énergie et si vous ne perdez pas de temps, vous obtiendrez ce que vous voulez.

LE LION (du 22 juillet au 21 août) — Si aujourd'hui vous êtes amical dans vos relations, vous aurez toutes les chances de réaliser vos ambitions. Commencez de bonne heure et faites autant de contacts que possible. Le signe du lion vous ouvre de larges horizons, profitez-en!

LA BALANCE (du 23 septembre au 22 octobre) — La vraie réussite demande que vous vous associez avec d'autres personnes qui travaillent aussi fort que vous. Le but vous sera plus agréable et plus facile à atteindre.

LE SCORPION (du 23 octobre au 21 novembre) — Les experts sont des gens qui ont longtemps étudié pour résoudre des problèmes; allez donc les voir avec les vôtres, ils vous seront d'un grand secours. Soirée idéale pour sortir avec la personne que vous aimez.

LE SAGITTAIRE (du 22 novembre au 21 décembre) — Tâchez d'apprendre ce que vos partenaires pensent. Essayez de comprendre leur point de vue et soyez plus coopératif qu'auparavant. Vous y gagnerez tous.

LE CAPRICORNE (du 22 décembre au 20 janvier) — Ne perdez pas une seconde à accomplir votre tâche, car les signes sont très favorables à votre succès. Mais il vous faut quand même préparer méthodiquement votre travail et demander conseil à vos camarades.

LE VERSEAU (du 21 janvier au 19 février) — Journée idéale car tout ira selon vos désirs. Il vous sera facile de rencontrer des gens qui joueront un rôle important dans votre vie. Vous obtiendrez la coopération nécessaire.

LES POISSONS (du 20 février au 20 mars) — Ne soyez pas de mauvaise humeur en essayant de résoudre vos problèmes familiaux; ils s'arrangeront, grâce à la bonne volonté des autres. La bonne entente est d'une importance vitale dans une famille.

(C. Richter, General Features Corp.)

ON NE CHANGE GUERRE

TARZAN

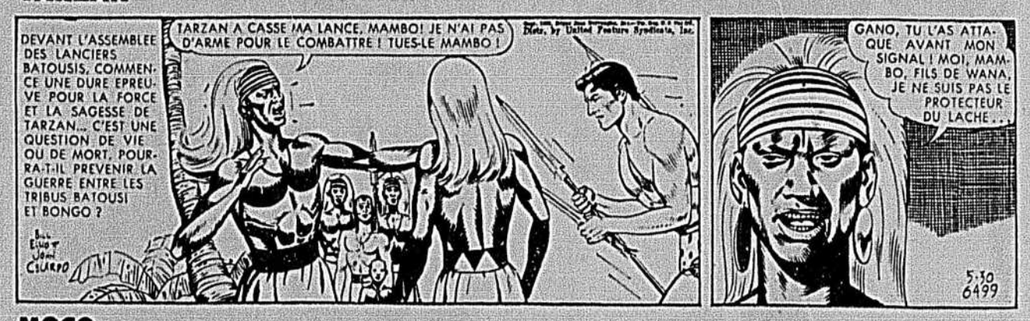

MOCO

PHILOMENE

PILOTE TEMPETE

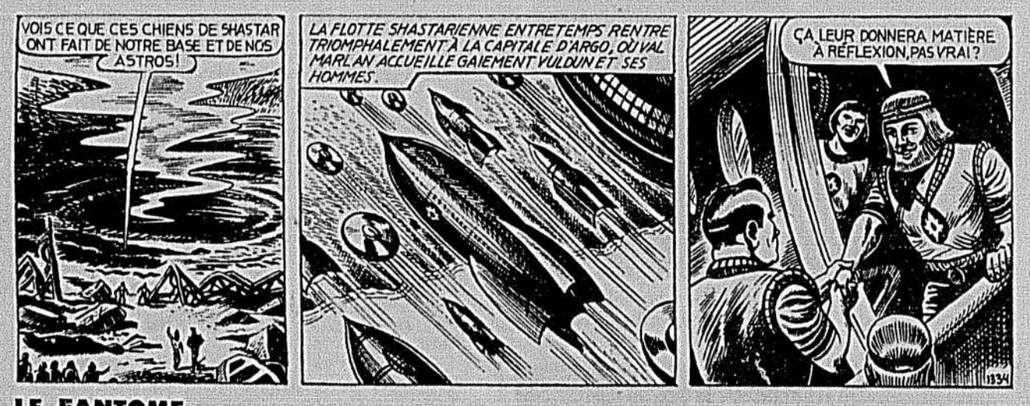

LE FANTOME

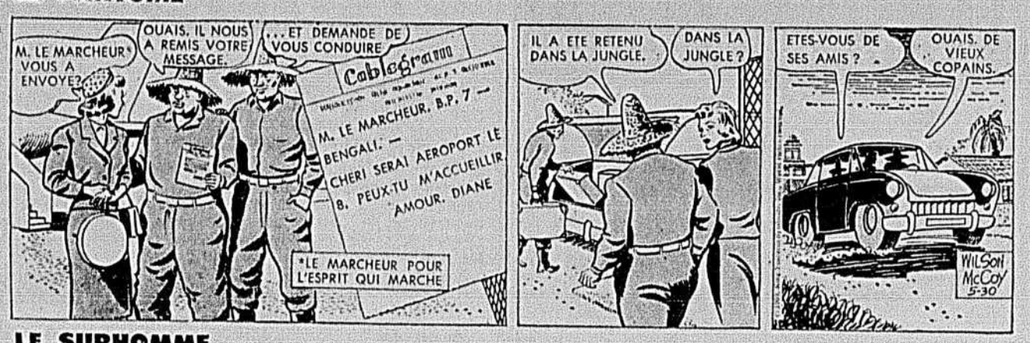

LE SURHOMME

LE PAPA DE LILI

LES TERRIENS

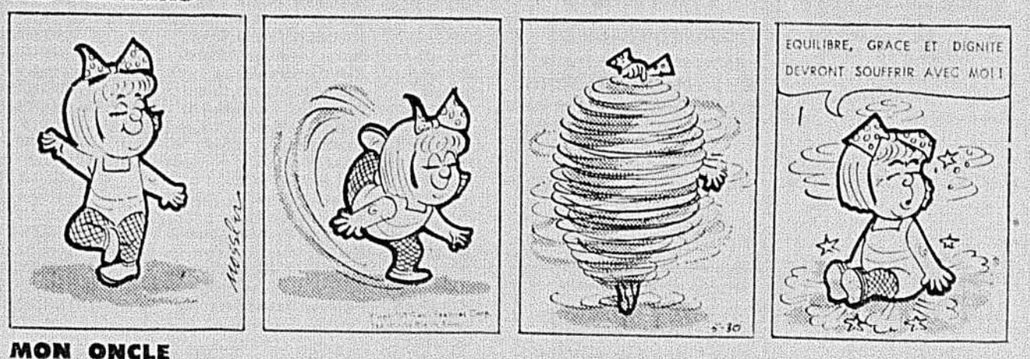

MON ONCLE

À LA TV

2—CBFT: Montréal
3—WCAX: Burlington
4—CFCM: Québec
5—WPTZ: Plattsburg
6—CBMT: Montréal
7—CHLT: Sherbrooke
8—CJSS: Cornwall

LUNDI

4:00 P.M.
2,4: Bobino
3: Brighter Day
5: Fibber McGee and Molly
6: Film Playhouse
7: Menu à la Carte
4:15 P.M.
3: Secret Storm
4:30 P.M.
2,4,7: La boite à surprise
3: The Edge of Night
5: Buckskin
6,8: Let's Look
4:45 P.M.
6,8: Mister X in Canada
5.00 P.M.
2,4,7: L'Oreille cassée
3: Chuckwagon tales
5: American Bandstand
6: 6. Mickey Mouse
5:30 P.M.
2: Le grand Duc
4: Emission politique
5: Rin Tin Tin
6: Quick Draw McGraw
7: Sherif of Cochise
8: Popeye Theatre
5:55 P.M.
4: Sans atout
6:00 P.M.
2: Téléjournal
5,8: News, Weather, Sports
6: I love Lucy
7: Melody Ranch
6:10 P.M.
2: Nouvelles sportives
3: Sports, Weather
6:15 P.M.
2: Ce soir
4: Emission politique
8: Dateline Cornwall
6:30 P.M.
2: Pierre sur pierre
3: News
4: Nouvelles
5: Looney Tunes Time
6: Metro
7: Nouvelles
8: Movie
6:40 P.M.
4: Cinéfeuilleton
6:45 P.M.
2: Douglas Edwards
6: CBC News
7: Météo et Sports
6:55 P.M.
4: Sports, Nouv. Météo
6: Sports
7: Emission politique
7:00 P.M.
2: Histoire à suivre
3: Dennis The Menace
5: The Price is Right
6: Tabloid
7: Disqu'O-vision
7:15 P.M.
2: Edition Métropolitaine
4: Fiesta Tropicana
7:30 P.M.
2: Cinéfeuilleton
3: Kate Smith Show
4: Hebdo sportif
5: U.S. Border Patrol
6: Don Messer's Jubilee
7: Emission politique
7:45 P.M.
2,4,7: Chez Clémence
8:00 P.M.
2,4,7: Histoire des Pays d'En-Haut
3: The Texan
5: Leave it to Beaver
6: Danny Thomas Show
8: Sheriff of Cochise
8:30 P.M.
2,4,7: Poule aux oeufs d'or
3: Father Knows Best
5: Tales of Wells Fargo
6: Riverboat
8: Not For Hire
9:00 P.M.
2,4,7: Sur demande
3: Danny Thomas Show
5: Peter Gunn
8: Mike Hammer
9:30 P.M.
2,4,7: Elections prov.
3: Ann Sothern
5: Theater
6,8: Music '60
10.00 P.M.
2,4,7: Histoire d'amour
3: Hennesy
5: Steve Allen Show
10:30 P.M.
2: Tribune libre
3: June Allyson
4: Emission politique
6: The Town Above
7: Emissions politique
8: Documentary '60
10:50 P.M.
4: Court métrage
11:00 P.M.
2,4,7: Téléjournal
3,5,6,8: News
11:15 P.M.
2: Nouv. sportives
3: Weather — Movie
4: Météo — Sports
5: Jack Paar Show
6: Viewpoint
7: Météo — News Round-up
8: Award Theatre
11:22 P.M.
2,4: Commentaires
6: Sports Final
11:30 P.M.
2,4: Rendez-vous avec...
6: Feature Film
7: Emission politique
12:00 A.M.
7: Lutte du Texas

MARDI

CBFT — Canal 2
P.M.
2:10—Téléjournal
2:15—Long métrage: "Pauvre millionnaire"
4:00—Bobino
4:30—Boîte à surprise
5:00—La vie qui bat
5:30—CF.RCK
6:00—Téléjournal
6:10—Nouvelles Sportives
6:15—Ce soir
6:30—Carrefour
7:00—Histoire à suivre
7:15—Edition métropolitaine
7:30—Cinéfeuilleton
7:45—Par le trou de la serrure
8.00—Gendarmerie royale
8:30—Joie de vivre
9:00—C'est la vie
9:30—Pays et merveilles
10:00—En votre âme et conscience
10:30—Temps présent
11:00—Téléjournal
11:15—Nouvelles sportives
11:22—Commentaires
11:30—Conférence

WCAX — Canal 3
A.M.
9:00—Trouble With Father
9:30—Pageant
10:00—Red Rowe Show
10:30—On the Go
11:00—I Love Lucy
11:30—December Bride
P.M.
12:00—Love of Life
12:30—Search for Tomorrow
12:45—Guiding Light
1:00—News
1:15—Swinghillies
1:30—As the World Turns
2:00—Mixing Bowl
2:30—House Party
3:30—The Millionaire
3:00—Verdict is Yours
4:00—Brighter Day
4:15—Secret Storm
4:30—The Edge of Night
5:00—Chuckwagon Tales
6:10—Sports — News
6:45—Doug Edwards
7:00—Whirlybirds
7:30—Johnny Midnight
8:00—Dennis O'Keefe Show
8:30—Dobie Gillis
9:00—Tightrope
9:30—Red Skelton
10:00—Garry Moore

CFCM — Canal 4
P.M.
12:55—Nouvelles - Sports
1:00—Fémini-thé
2:00—Long métrage
3:30—La Jardinière
4:00—Bobino
4:30—La boîte à surprise
5:00—La vie qui bat
5:30—Sans atout
6:00—Emission politique
6:30—Nouvelles
6:40—Cinéfeuilleton
6:55—Nouvelles sportives
7:05—Manc. Int. — Météo
7:15—En vedette
7:30—Chronique de quilles
7:45—Par le trou de la serrure
8:00—Gendarmerie royale
8:30—Joie de vivre
9:00—C'est la vie
9:30—Pays et Merveilles
10:00—En votre âme et conscience
10:30—Temps présent

WPTZ — Canal 5
A.M.
9:00—This is the Life
9:30—TV School Time
10:00—Dough Re Mi
10:30—Play Your Hunch
11:00—The Price is Right
11:30—Concentration
P.M.
12:00—Truth or consequences
12:30—It could be you
1:00—News
1:15—For you Madame
2:00—Queen for a day
2:30—Loretta Young
3:00—Dr. Malone
3:30—From these Roots
4:00—Fibber McGee and Molly
4:30—Buckskin
5:00—American Bandstand
5:30—Rocky & His Friends
6:00—News-Sports-Weather
6:30—Looney Tunes Time
7:00—Donna Reed Show
7:30—Four Just Men
8:00—Lawman
8:30—Startime
9:30—Arthur Murray
10:00—Pat Boone
10:30—Lock Up

CBMT — Canal 6
P.M.
1:30—Montreal Matinee
2:00—Time Out
2:30—Open House
3:00—Mantovani
3:30—Rin Tin Tin
4:00—Susie
4:30—Friendly Giant
4:45—Maggie Muggins
5:00—Sports Time
5:30—Popeye Theatre
6:00—News
6:15—Dateline Cornwall
6:30—Movie: "Dragon's Gold"
8:00—Chevy Show
9:00—The Millionaire
9:30—Startime
10:30—Press Conference

CHLT — Canal 7
P.M.
12:00—Nouvelles
12:30—Emission politique
1:00—Pot-pourri féminin
2:00—Théâtre: "Château du Dragon"
3:30—Actualité féminine
3:45—Ciné-feuilleton
4:00—Menu à la carte
4:30—Boîte à surprise
5:00—La vie qui bat
5:30—Emission Politique
6:00—Ti-Blanc Richard
6:30—Tele — Bulletin
6:50—Edition Sportive
7:00—Chasse aux Images
7:15—Fantaisies musicales
7:45—Par le trou de la Serrure
8:00—Gendarmerie Royale
8:30—Joie de vivre
9:00—C'est la Vie
9:30—Pays et Merveilles
10:00—En votre Âme et conscience
10:30—Temps présent
11:00—Téléjournal
11:15—Météo — News

CJSS — Canal 8
P.M.
1:45—Nouvelles
2:00—Bugs Bunny
2:30—Open House
3:00—Mantovani
3:30—Romper Room
4:30—Friendly Giant
4:45—Maggie Muggins
5:00—Sports Time
5:30—Popeye Theatre
6:00—News — Sports
6:15—Dateline Cornwall
6:30—Movie: "Dragon's Gold"
8:00—Chevy Show
9:00—The Millionaire
9:30—Startime
10:30—Press Conference

RADIO

AU CADRAN AM: CKAC 730; CBF 690; CBM 940; CFCF 600; CJAD 800; CKVL 850; CKGM 980; CJMS 1280.
AU CADRAN FM: CKVL-FM 96.9 mc.; CBF-FM 95.1 mc.; CBM-FM 100.7 mc.; CFCF-FM 106.2 m.c.

LUNDI — CKAC —

5:00 P.M.—Nouv. Union Nationale
5:10 P.M.—Jeux de dames
5:55 P.M.—Nouvelles
6:00 P.M.—Causerie de René Lévesque
6:10 P.M.—Courses
6:15 P.M.—Jerry Trudel
6:30 P.M.—Le monde ce soir
6:40 P.M.—Union Nationale
6:45 P.M.—On veut savoir
7:00 P.M.—Le rosaire
7:15 P.M.—Union Nationale
7:30 P.M.—Bella Musica
8:00 P.M.—Nouv. Evénements
8:10 P.M.—Gaietés musicales
8:30 P.M.—Port de mer
8:45 P.M.—Gaietés musicales
9:00 P.M.—Nouv. Albums pop.
10:00 P.M.—Nouv., Albums popul.
10:30 P.M.—Concordia
10:45 P.M.—Revue des nouvelles
11:00 P.M.—Bonsoir les sportifs
11:10 P.M.—Chant du soir
11:30 P.M.—Musique de danse
12:00 MINUIT—Nouv. — Danse
1:00 A.M.—Nouvelles — La pensée du soir

MARDI — CKAC —

6:00 A.M.—Nouv. — Messe
6:30 A.M.—Nouvelles — Bonjour
7:00 A.M.—Nouvelles — Gaieté
7:25 A.M.—Sports — Nouvelles — Bonjour
7:45 A.M.—Oratoire
8:00 A.M.—Nouv. — P. Dorval
8:30 A.M.—Nouvelles — Gaieté
9:00 A.M.—Nouv. — Du "pep" avec Jean Duceppe
10:00 A.M.—Nouv. Un "Beu" de tout
11:00 A.M.—Nouv. — Gaietés musicales
12:00 MIDI—Angélus — Nouv. Sports
12:10 P.M.—Union Nationale
12:15 P.M.—Chansons du midi
12:30 P.M.—Coeur à coeur
12:45 P.M.—Quand l'amour s'en mêle
1:00 P.M.—Nouv. — Du "pep"
1:45 P.M.—Blague express — Du "pep"
2:00 P.M.—Nouv. — A & P vous appelle
2:30 P.M.—Chansons d'amour
3:00 P.M.—Nouv. — R.S.V.P.
3:30 P.M.—Bonne chance — R.S.V.P.
4:00 P.M.—Nouv. — Ev. sociaux
4:30 P.M.—Radio Sacré-Coeur
4:45 P.M.—Une vedette — Nouv.

5:00 P.M.—Métro-magazine
CKVL—Hit Parade
CKVL-FM—Mus. de scène
CJMS—Nouvelles — Cafe St-Jacques
CFCF—Orbit
CKGM—News
CBM—News, Tempo
CJAD—News—M. Stephens
5:15 P.M.
CJMS—Jean Lajoie
5:30 P.M.
CBF—Palmarès
CKVL-FM—Accordéon
CJMS—Sportorama — J. Lajoie — Sécurité
CKGM—Pops
CJAD—News—M. Stephens
5:45 P.M.
CBF—Sur nos ondes
CJMS—J. Lajoie —
CFCF—Doug. Smith
CKGM—News
6:00 P.M.
CBF—Radio-Journal
CJAD—News-Stock Quotations
CKVL-FM—Tour de Valse
CJMS—Angélus — Nouv.
CFCF—Orbit
CBM—News, Byline
6:15 P.M.
CJMS—Editorial
CJAD—Danny Gallivan
CKGM—Feature
CBM—Roving Reporter
6:30 P.M.
CBF—Rond-Point
CKVL-FM—Joue Tzigane
CJMS—Nouvelles
CFCF—News, sports
CBM—Rawhide
CJAD—G. Bascombe
CKGM—News
6:45 P.M.
CJMS—Message de Sécurité — C. Dumont
CFCF—Orbit
CKGM—Feature
CBM—Candid Concert
7:00 P.M.
CBF—Don Quichotte
CKVL-FM—Concert
CBM-FM—Résumé — News
CJMS—Nouv. — Club Hi-fi
CBM—R.P.M.
CJAD—Hi-Fi Club
CKGM—News
CFCF—News, Parade of Hit
7:15 P.M.
CBF—Psychologie
CBM-FM—Divertimento
CKGM—Pops
7:30 P.M.
CKVL-FM—Orch. célèbres
CJMS—Nouvelles — Hit Parade
CBM—Now I ask you
CJAD—Double Your Pleasure
CKGM—News
7:45 P.M.
CJMS—Petite clinique
CJAD—News, M. Stephens
CKGM—Feature News and Analysis
8:00 P.M.
CBF—Festivals européens
CKVL-FM—Virtuosité
CBM—Vancouver Theatre
CBM-FM—Festival européen
CKGM—News
CJAD—Italian Festival
CFCF—Assignment
CJMS—Nouv. — Montréal ce soir
8:15 P.M.
CKGM—Feature
CJMS—Hit Parade
8:30 P.M.
CKVL—Succès du jour
CKVL-FM—Voix connues
CJMS—Nouv. — Hit Parade
CBM—Summer Fallow
CFCF—Court of Opinions
CJAD—World Tonight
CKGM—News
8:45 P.M.
CJMS—C. Dumont
CKGM—GM — PM
CJAD—L. Roberts
9:00 P.M.
CKVL—Danse
CKVL-FM—Symphonie
CJMS—Nouv. — Editorial
CBM—Chamber — Orch.
CJAD—Adventure in Music
CFCF—N's Sound Stage
CKGM—News
9:15 P.M.
CJMS—Echo de ma ville — Hit Parade français
CKGM—Editorial
9:30 P.M.
CJMS—Nouv. — Y. Leclerc
CKVL—Tour de Valse
CKGM—News
9:45 P.M.
CKGM—Feature
CJMS—Echo de ma ville — — Moment du jour
CKVL—Nouvelles
10:00 P.M.
CBF—Radio-Journal
CKVL—L'Orgue Magique
CJMS—Nouv. — Forum
CBM-FM—Clavier
CFCF—News Stereo
CBM—News, R-Up and Talk
CJAD—Starlight Concert
CKVL-FM—Musique de Vienne
CKGM—Dave Boxer
10:15 P.M.
CBF—Commentaires
CKGM—Golden Music
CJMS—Questions d'intérêt
10:30 P.M.
CBF—Lecture de chevet
CKVL—Tour de Valses
CJMS—Echo de ma ville — Opinion des auditeurs
CBM—University of the Air
CKGM—Open Mind
10:45 P.M.
CBF—Sports
CKVL—Tour de Valse — Sports en revue
CJMS—Sportorama — Echo de ma ville
CBM-FM—Music-Hall canadien
11:00 P.M.
CBF—Aux portes de la nuit
CKVL—Orchestres
CBM—Organ Recital
CKGM—News
CJMS—Nouv. — Club Mart. Hit Parade français
CFCF—News, Sports
CBM-FM—Nouvelles
CJAD—News, Sports
11:15 P.M.
CFCF—Bridge To Dreamland
CBM-FM—Concert
CKVL—Sur la scène de l'actualité
CJAD—Dream Time
CKGM—Golden Music
11:30 P.M.
CKVL-FM—Mus. de cham.
CKVL—Orch. — Nouvelles
CBM—Around the World
CKGM—News
11:45 P.M.
CBF—Radio-Journal
CKVL—Orc. - Nouv. - Sports
CKGM—Golden Music
CFCF—Bridge to Dreamland
CBM—In Town
12:00—Minuit
CBF—Concert
CKVL—Headlines
CJMS—Nouv. — Sportorama — Jusqu'à l'Aube
CFCF—Bandstand
CJAD—Music Tilt One
CBM—News—Concert Time

5:00 A.M.
CKVL, Aujourd'hui
CFCF, Bandstand
6:00 A.M.
CBF, Nouv.—CBF Métropolitain
CFCF, Morning Show
CBM—News — Concert Time
CJAD, Bill Roberts
CKGM, Dan Tyler
CJMS, Nouv., Sport,
6:15 A.M.
CKVL, Prière
CJMS, Prière de l'ouvrier
CJAD, Sacred Heart
CKGM, Editorial
6:30 A.M.
CBF, Nouv. — CBF Metropolitain
CKVL, Aujourd'hui
CJMS, Nouv., Message spirituel, Hors
CJAD, Bill Roberts
CKGM, News
6:45 A.M.
CJMS, Editorial du jour, Météo, Hors.
CKGM, Jamieson
7:00 A.M.
CBF Nouv., Prière
CKVL, Vive le matin
CKVL-FM, Variétés en FM
CJMS, Nouv., R. Lemay, Horoscope
CBM, News—Concert
CKGM, News
7:15 A.M.
CJMS, Message Spirituel, Sportorama
CKGM, Editor-News
7:30 A.M.
CBF, Nouv. — CBF Métropolitain
CKVL-FM, Cordes qui chantent
CJMS, Nouv., R. Lemay
7:45 A.M.
CBF, Sports
CJMS, Editorial du jour—Sports
CBM, Plain Talk
CKGM, Dan Tyler
CFCF—Overnight Sports Review
8:00 A.M.
CBF-CBF—Métropoli.
CKVL, Mesdames
CKVL-FM, Concert
CJMS, Nouv., R. Lemay—Horoscope
CFCF, Morning Show
CBM, News, Reports
CKGM, News-Editor,
8:15 A.M.
CJMS, Sport, Prière
CKGM, Weather
CBM, Concert
8:30 A.M.
CBF, Chez Miville
CJMS, Nouv. Janette
CKGM, News-Editor,
CBM, Town Talk
8:45 A.M.
CJMS, L. Lemay, Horoscope, Voisine
9:00 A.M.
CKVL, Chansonnet
CKVL-FM, Symphonie
CJMS, Nouv.
CKGM, News-Editor,
CJAD, News Bill Roberts
CBM, News—Concert
9:15 A.M.
CJMS, R. Lemay
9:30 A.M.
CJMS, Nouv. Janette
CBF, Paris chante
CKGM, Bob Washington
CJAD, Rod Dewar
9:45 A.M.
CBM, University of the Air
CKGM, Editorial
CJMS, R. Lemay, Maman du Jour
10:00 A.M.
CBF, Passe-partout
CKVL-FM, Musique de Fantare
CFCF, Breakfast
CKGM, News
CJMS, Nouv. S. Bélair, Voisine ideale
10:15 A.M.
CBF, Psychologie
CKVL, Chansons
CJMS, S. Belair, message Spirituel
CBM, Album Time
CKGM, Feature
10:30 A.M.
CBM, Auprès de ma blonde
CKVL-FM, Orgues
CJMS, Nouv. S. de lair—Janette
CKVL, Chansons
CKGM—News — M. McCormick
CBM, News
10:45 A.M.
CBM, F. Consumers
CKGM, Open Mike
CBF Visages de l'amour
CKVL, Chanson
CJMS, Petite Clinique
11:00 A.M.
CBF, Tour à tour
CKVL-FM, Musique de Ballet
CKVL, Chansonnettes
CJMS, Nouv. S. Belair, Voisine Idéale
CFCF, Carrousel
CJAD, A. P. Callin
CKGM, News
CBM, Music
11:15 A.M.
CBF, Vies de femmes
CJMS, S. Belair,
CKGM, Problems
11:30 A.M.
CBF, Joyeux Troubadours
CKVL-FM, Violon
CKVL, Le Calvaire d'une veuve
CJAD, Musically Yours
CBM, House of Horton
CKGM, News
CJMS, Nouv. S. Bélair—Janette
11:45 A.M.
CKVL, Chansons
CJMS, Serge Belair
CKGM, Feature
12:00 MIDI
CBF Jeunesse dor.
CKVL-FM, Tour du monde en musique
CJMS, Nouv. — Securite
CBM, News
CFCF, N's, Western Matinee
CKGM, News
12:15 P.M.
CBF, Un piano, une chanson
CJMS, S. Belair
CBM, Stu Davis
CJAD, News Quiz
CKGM, Doc Stone
12:30 P.M.
CBF, Reveil rural
CKVL, De Claudine
CKVL-FM, Théâtre de concert
CJMS, Nouv. — Janette
CFCF, N's Mans
CBM, Market Quot.
CFCF, N's, Mans World
CJAD, Gene Kirby
CKGM, Editorial
12:45 P.M.
CKVL, Chansons
CJMS, S. Bélair
CFCF, Ronnie Math
CKGM, Feature
1:00 P.M.
CBF, Nouvelles
CKVL, Rufi sur l'onde
CKVL-FM, Fiesta
CFCF, Easy st.
CBM, News
CKGM, Favourites
CJMS, Nouvelles
CJAD, News, G. Kirby
1:15 P.M.
CBF, Visages et le temps
CKVL, Hit P. Can.
CBM, Tom, Hunter
CKGM, Editorial
CJMS, Editorial
1:30 P.M.
CKVL-FM, Maitres du clavier
CKGM, News
CJMS, Nouv. — Janette
1:45 P.M.
CBF, Arc-en-ciel
CBM, Stories
CFCF, Pat Marinl
CKGM, Feature
CJMS, S. Bélair — Maman du Jour
2:00 P.M.
CBF, Chefs-d'oeuvre, de la musique
CKVL-FM, Opéra
CJMS, Nouvelles
CBM, News-Matinee
CFCF, Social Sec.
CKVL, Hit Parade
CKGM, Bob Washington
CJAD, News, G. Kirby
2:15 P.M.
CJMS, J. Lajoie — message spirituel
CKGM, Housewives Pops
2:30 P.M.
CKVL-FM, Musique d'Hawaii
CFCF, Easy St.
CKGM, News
CJMS, Nouv. — Sportorama — Janette
2:45 P.M.
CJMS, J. Lajoie
CJAD, Party Time
CKGM, Trading Post
3:00 P.M.
CJMS, Nouvelles
CBF, Chansons
CKVL, Théâtre des Etoiles
CKVL-FM, Opérettes
CBM, L. Agostini
CJAD, News, G. Kirby
CKGM, News
CFCF, News, Ladies Fair
3:15 P.M.
CJMS, J. Lajoie, — Voisine Idéale
CKVL, Nouvelles
CKGM, Golden Music
3:30 P.M.
CKVL, W. Lamothe
CBM, Halifax — Theatre
CKVL-FM, Ouvertur.
CJMS, Nouv. — Dame de Coeur
3:45 P.M.
CKVL, Nouvelles
CKGM, Features
4:00 P.M.
CKVL, W. Lamothe
CBF, Une demi-heure avec
CJMS, Nouv. — Sécurité — Dame de Coeur
CKVL-FM, Sérénade
CFCF, At Random
CBM, News, Music
CJAD, News, M. Stephens
CKGM, Ray Stevens
4:15 P.M.
CKGM, Hits Today
4:30 P.M.
CBF, Métro-magazine
CKVL-FM, Concerto
CBM, Tempo, Local
CKVL, Hit Parade
CKGM, News
CJMS, Nouvelles
4:45 P.M.
CJMS, Jean Lajoie
CFCF, At Random

M. FRANK ATFIELD, qui dirige une immense serre située dans une cour de triage du Canadien Pacifique, semble tout à fait satisfait de ses géraniums. En plus de ses quelque 3,000 géraniums, M. Atfield voit à la croissance de 11,500 pétunias, 2,300 cannas, 7,000 zinnias et 4,000 gueules-de-loup.

Cultivées dans une cour de triage

54,443 plantes orneront les gares du Pacifique Canadien

C'est dans une serre chaude de 60 pi. x 18 pi., aménagée à la gare de triage Glen du Pacifique Canadien, à Westmount, que M. Frank Atfield dirige la plantation de 88 jardins de fleurs qui enjolivent les terrains de la compagnie dans trois provinces du pays.

"Dans la serre chaude et dans les couches qui sont à proximité, nous confie M. Atfield, j'ai 54,443 plantes de 22 variétés qui poussent et qui seront plus tard expédiées aux jardins des gares du Pacifique Canadien, de London, Ont. à Woodstock, N.-B." Parmi les plantes qui sont prêtes à être envoyées, on trouve 3,000 gérainums, 11,500 pétunias, 2,300 cannas, 1,650 coleus, 7,000 zinnias et 4,000 gueules-de-loup.

Les plantes seront expédiées vers la fin de semaine, en Ontario, dans des caisses spécialement construites par M. Atfield qui associe le métier de menuisier à celui de jardinier. Les autres jardins de fleurs seront complétés vers la mi-juin alors que les derniers plants seront expédiés au Nouveau-Brunswick.

Fils de jardinier, M. Atfield a 20 ans d'expérience dans son métier. Il est à l'emploi du Pacifique Canadien comme jardinier depuis 12 ans.

Chaque année, M. Atfield accorde des soins particuliers au parterre de la gare de Montréal-Ouest qu'il orne de 6,000 plantes variées. Les autres gares auxquelles il apporte une attention particulière sont celles de London, Toronto, Vaudreuil-Dorion, Westmount et Trois-Rivières.

"Mes plantes s'énumèrent de A à Z, déclare M. Atfield, soit de aster à zinnia, et toutes sont annuelles".

"Mon année commence réellement en septembre, alors que les premières graines et boutures doivent être mises en terre pour les jardins de l'année suivante. Au cours de l'hiver, explique M. Atfield, je prends un soin tout particulier de mes 54,000 plantes que je transplante au tout début de l'été. A l'automne, les bulbes de fleurs printanières sont plantés dans les 88 parterres et, vers la fin du printemps, après floraison.

M. Atfield jette un dernier coup d'oeil à ses ageratums avant que celles-ci soient expédiées à divers jardins de fleurs du Canadien Pacifique dans l'Ontario, le Nouveau-Brunswick et dans la province de Québec.

Il faut un soin particulier aux quelque 2,300 cannas des serres du Pacifique Canadien. M. Atfield les arrose deux fois par jour — sans y manquer !

L'UNION NATIONALE
à la radio

30 MAI
10 h. 20 P.M.

CBF
et le réseau français de Radio-Canada

Hon.
Gérard
Thibeault

Ministre d'Etat
Député de Montréal-Mercier

"LA POLITIQUE PROVINCIALE"

(Publiée par l'Organisation de l'Union Nationale)

L'UNION NATIONALE à la TV

AUJOURD'HUI

CHLT
Sherbrooke
1 h. 55 p.m.
et
10 h. 30 p.m.

CKTM
Trois-Rivières
10 h. 30 p.m.

L'hon. GERARD THIBEAULT
député de Montréal-Mercier
Ministre d'Etat

Aujourd'hui
CKTM
Trois-Rivières
6 h. 30 p.m.

Demain
CKTM
Trois-Rivières
2 h. 55 p.m.
et
6 h. 00 p.m.

Me YVES GABIAS
candidat dans Trois-Rivières

Demain
CHLT
Sherbrooke
12 h. 45 p.m.
et
11 h. 30 p.m.

L'hon. DANIEL JOHNSON, c.r.
député de Bagot
Ministre des Ressources Hydrauliques

Publié par l'Organisation Centrale de l'Union Nationale

FINA

Canadian Petrofina présente deux nouvelles essences hors pair

FINA
SUPER 100
ALKYL
100 D'OCTANE

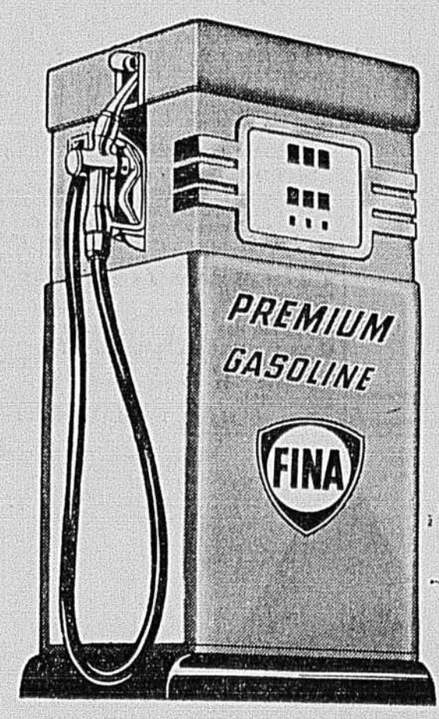

LA GAZOLINE
FINA
PREMIUM
AU PRIX DE LA
QUALITÉ RÉGULIÈRE

Vous pouvez maintenant épargner sûrement

et voici comment — Sans augmentation de prix, voici la puissante équipe nouvelle de Fina pour toutes les voitures sur la route! Ces deux nouvelles gazolines hors pair ont été mises au point pour répondre à la demande d'essences nouvelles, convenant à toutes les voitures — depuis la plus puissante jusqu'à la plus petite voiture importée.

Quelle que soit celle que vous choisirez — SUPER 100 ALKYL — la première et la seule alkyl 100 d'octane au Canada . . . la meilleure gazoline jamais fabriquée — ou FINA PREMIUM — une gazoline à prix régulier, mise au point pour surpasser en performance les gazolines régulières — vous en tirerez plus de puissance concentrée, plus d'énergie active pour obtenir le plein rendement du moteur de votre auto.

Toutes deux contiennent de l'alkylate — la crème du pétrole. L'alkylate est une essence pure, exempte de soufre, d'un indice d'octane élevé, normalement réservée à la production des superessences d'aviation. Fina l'utilise désormais à la fabrication de ces deux nouvelles gazolines. Sa grande pureté contribue à garder votre moteur propre — exempt de dépôts nuisibles. Et c'est également l'alkylate qui établit l'indice d'octane à son point le plus élevé.

Toutes deux amélioreront radicalement la performance et vous procureront plus de milles au gallon que jamais. Faites vous-même le calcul de ce que vous pouvez épargner!

VOICI COMMENT SE TRADUIT LE MILLAGE ADDITIONNEL

1 mille de plus	—	2 à 2½¢ le gal. d'économie
1½ mille de plus	—	3 à 4¢ le gal. d'économie
2 milles de plus	—	4 à 5¢ le gal. d'économie

en se basant sur la moyenne de 15-20 milles au gallon.

De plus, vous épargnerez sûrement puisque vous ne sacrifierez pas ce qui représente la meilleure "assurance" du placement important fait dans votre voiture: la qualité et le service. Vous bénéficierez également d'une performance que les gazolines "régulières" ou dites d'aubaine ne sauraient vous procurer.

Faites le plein avec Super 100 Alkyl ou Fina Premium et retirez des bénéfices étonnants en performance et en qualité.

Epargnez sûrement avec les gazolines FINA

FAVORI DE L'INDUSTRIE NORD-AMÉRICAINE
CANADIAN PETROFINA LIMITED

A un reporter torontois

Vingt jeunes Chinois avouent être entrés illégalement au pays

Toronto, 30. (PC) — Le journal torontois "The Globe and Mail" rapporte aujourd'hui qu'une vingtaine de jeunes Chinois ont avoué à un journaliste qu'ils étaient entrés au Canada par des "voies irrégulières".

Le reporter, Robert Chow, lui-même d'origine chinoise, rapporte que ces Chinois étaient terrifiés et qu'ils ne voulaient pas en dire plus long sur les détails de leur entrée au pays, ni révéler les noms des hommes impliqués dans cette affaire.

M. Chow rapporte qu'un des jeunes hommes lui a raconté qu'un "agent de l'immigration" l'avait relancé dans son village et lui avait dit que s'il voulait venir au Canada il arrangerait tout pour lui. On lui soutira par la suite autant d'argent qu'il fut possible avant de le faire immigrer. L'informateur n'a pas précisé la nationalité de "l'agent".

Protestations

D'autre part, le gouvernement fédéral a reçu deux protestations en relation avec l'entrée illégale de Chinois au pays. L'Association du centre communautaire chinois d'Ontario a envoyé une pétition au premier ministre, M. Diefenbaker, niant qu'il s'agisse d'autre chose que de cas isolés d'entrées illégales.

Le Bureau de l'immigration de Hong-kong a câblé au gouvernement une protestation contre les "accusations diffamatoires" portées contre lui par des Chinois du Canada.

L'EXPLOITATION

SUITE DE LA PAG7 11

tion à long terme au problème du chômage.

"L'Union nationale n'a jamais fait ce qu'elle aurait dû en vue de favoriser la transformation de nos richesses naturelles ici même dans la province", a poursuivi M. Lesage. Le gouvernement du Québec n'a jamais posé la moindre condition aux sociétés engagées dans l'exploitation des richesses naturelles du Québec. Le parti libéral verrait à la création d'un ministère des Richesses naturelles à qui incomberait la tâche de promouvoir l'établissement d'industries secondaires de transformation.

Cet engagement prenait une signification toute particulière à Sept-Iles, port d'embarquement des vastes quantités de minerai de fer extraites du nord du Québec.

"Un gouvernement libéral contribuerait également au développement de l'industrie lourde, à qui elle accorderait son aide, si nécessaire", a-t-il déclaré.

"Ce n'est pas là du socialisme, a dit M. Lesage. Ce que je veux c'est de l'action et le plus tôt possible."

Investissements

Le leader libéral a ajouté que son gouvernement inciterait les Québécois à contribuer de leurs épargnes à la mise en valeur des richesses naturelles de la province et à l'expansion des industries secondaires.

Abordant la question du chômage — la province de Québec compte 214,000 des 517,000 chômeurs du pays — M. Lesage a déclaré que le premier devoir du gouvernement devrait être d'élaborer un vaste programme de travaux publics en vue de donner de l'emploi aux sans-travail le plus tôt possible. Cependant, ce ne serait là qu'une solution temporaire de ce grave problème.

Chômage et immigrants

Dans le Québec, le chômage est causé par l'inertie de l'Union nationale et non pas par l'arrivée d'immigrants. "Les immigrants se dirigent tous vers l'Ontario et cette province a moins de chômeurs que le Québec", a-t-il dit.

"Cet état de choses s'explique par le fait que l'Ontario possède un ministère de l'expansion industrielle, dont le rôle est de promouvoir le développement industriel."

Sous un régime libéral, le Québec posséderait un Conseil de développement économique, semblable à celui qui avait été formé par l'ancien gouvernement libéral, au pouvoir de 1939 à 1944, et que l'Union nationale avait fait disparaître par la suite.

Au cours de son allocution de 50 minutes, M. Lesage a noté que l'Union nationale fait souvent état de ce qu'elle appelle ses réalisations. "La seule réalisation de l'Union nationale consiste à avoir dépensé la somme de $5 milliards qui lui venait des contribuables", a-t-il dit.

"A bout de souffle"

Il a rappelé qu'il avait récemment demandé à M. Antonio Barrette, premier ministre de la province, d'indiquer l'usage qu'on avait fait de cet argent.

Dans un discours qu'il prononçait à Lauzon il y a deux semaines environ, M. Barrette a commencé à faire l'énumération des dépenses qui avaient été faites au cours des 15 dernières années.

"Il s'est rendu jusqu'à $1,700,000,000, puis il a perdu le souffle, de dire M. Lesage. Maintenant, je lui demande de rendre compte de la balance, soit $3,300,000,000."

Il a fait observer que M. Barrette avait tenté de ridiculiser le programme du parti libéral en disant que l'Union nationale avait présenté un programme identique en 1931.

"Libre à lui de conduire un modèle de 1931, de lancer M. Lesage. Je ne monterai pas avec lui."

Pneumonie du prince Bernhard

La Haye, 30. (Reuters) — Le prince Bernhard, époux de la reine Juliana de Hollande, malade d'une pneumonie, a été hospitalisé ce matin à Utrecht. D'après un communiqué officiel, son état ne donne lieu à aucune inquiétude. Le malade a passé "une nuit paisible" et la fièvre, qui avait atteint 104 Fahrenheit, a baissé.

PRINCE BERNHARDT

Le prince est âgé de 48 ans. Il s'est évanoui samedi alors qu'il assistait à une conférence à Bergenstock, près de Lucerne. Aussitôt prévenue, la reine Juliana a volé à Zurich hier dans son avion particulier, accompagnée de deux médecins. Après avoir envisagé d'hospitaliser le prince dans une clinique de Zurich, la reine a décidé de le rapatrier. L'avion a atterri la nuit dernière à l'aéroport de Soesterberg, près du palais de Soestdijk. La garde avait l'ordre sévère de ne laisser personne approcher de l'aéroport.

D'origine allemande, le prince Bernhard fit ses études universitaires à Lausanne, Munich et Berlin, et fut licencié en droit en 1934. Il épousa en 1937 la princesse Juliana de Hollande. En mai 1940, lors de l'invasion nazie, il emmena son épouse et ses deux filles en Angleterre, puis revint combattre sur le continent jusqu'à juin 1940. La princesse Juliana et ses filles émigrèrent à Ottawa pour le reste de la guerre. Une troisième fille naquit au ménage pendant ce temps.

En 1944 le prince Bernhard prit le commandement des forces hollandaises et une part importante à la libération du territoire.

Courte vie d'un génie

(PC) — Le grand compositeur autrichien Franz Schubert n'avait que 31 ans lorsqu'il mourut en 1828.

M. BARRETTE

SUITE DE LA PAG7 11

Avant d'enregistrer votre vote, demandez-vous si ce doit être Lesage ou Barrette que le Québec doit avoir comme représentant à la conférence fédérale-provinciale qui se tiendra à Ottawa en juillet prochain, a dit le premier ministre en terminant son discours prononcé au Coiisée de Rimouski.

Dorval au 1er rang

La municipalité de Dorval s'est classée première dans la catégorie des villes qui comptent de 10,000 à 25,000 habitants, pour son programme concernant la sécurité des piétons.

Au premier rang, dans les autres catégories : Hamilton, Windsor et Sault-Ste-Marie.

M. R. J. Hastings, président de l'Association automobile canadienne (Canadian Automobile Association), a fait connaître aujourd'hui les résultats du concours auquel participaient 63 municipalités canadiennes.

Laitier blessé

Un laitier aura probablement un bras amputé, à l'hôpital du Sacré-Coeur, où il a été transporté ce matin à la suite d'un accident spectaculaire survenu à l'intersection de la rue Salaberry et de l'Autoroute des Laurentides.

M. Aurèle Massé, du 4301, rue Saint-Ambroise, a perdu la maîtrise de son camion chargé de lait, qui a versé, bloquant l'entrée de l'Autoroute. M. Massé a eu une main écrasée par le camion.

La Chambre prolonge ses heures de séance

Ottawa, 30. (DNC) — Ce que tous prévoyaient se produira : les heures de séances prolongées aux Communes à compter de mercredi.

Le premier ministre en donne aujourd'hui avis aux procès-verbaux de la Chambre. Du premier juin à la fin de la session, les Communes se réuniront tous les matins à 11 heures, ce qu'elles ne font, normalement, que le vendredi.

Il y aura interruption des séances à 1 heure, reprise à 2 h. 30, nouvelle interruption à 6 heures et reprise à 8 heures. Les séances seront levées à 10 heures le soir.

Ce règlement vaut pour tous les jours, sauf le mercredi et le vendredi, alors que les séances se termineront à six heures le soir. Pour peu que la session se prolonge, les heures de séance seront de nouveau modifiées et la Chambre siégera même le samedi.

M. LESAGE

SUITE DE LA PAGE 11

construction. Au nom des principes de la démocratie, je demande que M. Bélanger et ses organisateurs aient l'autorisation de rencontrer les ouvriers dont les noms apparaissent sur les listes.

"Est-ce parce qu'ils ont peur, a demandé M. Lesage, qu'ils essaient d'établir des secteurs fermés où ils peuvent exécuter des actes de banditisme électoral ?"

"Même chose en 1956"

"La même situation s'était produite lors de la campagne électorale de 1956 alors que les dépenses à l'assistance publique de l'année financière 1956-1957 s'étaient élevées à $42 millions, a précisé M. Lesage. Les dépenses à l'assistance publique n'ont été que de $19 millions l'année suivante, a souligné l'orateur.

M. Lesage a dit aux électeurs du Saguenay que si on leur offre de l'argent pour payer des comptes d'hôpitaux en échange de leurs votes, ils doivent le prendre.

"C'est votre argent, dit-il, et s'ils vous demandent de voter pour l'Union nationale, répondez-leur "oui"; mais, lorsque vous pénétrerez dans le bureau de scrutin, votez selon votre conscience."

M. Lesage a déclaré que toute pratique tendant à acheter des votes en payant des comptes d'hôpitaux est "une injustice sociale et une fraude électorale".

Prononçant quelques mots en langue anglaise, M. Lesage a rappelé que son parti a promis de fournir l'instruction gratuite pour les étudiants à tous les niveaux de l'enseignement de l'école primaire à l'université.

Le chef du parti libéral a aussi fait observer qu'il est inconcevable qu'il existe du chômage sur la rive nord où l'on exploite de vastes ressources naturelles.

LE SEC DES SECS

LE Corby's EXTRA DRY LONDON GIN

Louez une belle voiture neuve chez

HERTZ

Appelez avant de partir—une voiture vous attendra à Montréal, comme n'importe où au Canada et dans le monde.

Chez Hertz Rent A Car, vous trouverez de magnifiques Chevrolet neuves, ainsi qu'un service rapide et courtois. Il suffit de produire votre permis de conduire et vos pièces d'identité, et vous partez dans une belle voiture, propre et bien entretenue. Les tarifs modiques Hertz comprennent tout — l'assurance, l'essence et l'huile (même lorsque vous l'achetez en cours de route.)

Appelez UN 6-8624

Au Canada depuis 1924 HERTZ Rent a car ©

Edifice Dominion Square, Montréal

HERTZ vous offre le volant— à Montréal et partout dans le monde

RES-MONP

Vous remercierez un jour la bonne étoile qui vous aura inspiré,

aujourd'hui, d'acheter suffisamment d'assurance-vie

Pour garantir la sécurité de votre famille . . . et vous permettre de prendre votre retraite en toute quiétude, consultez le représentant de la New York Life.

C'est le temps, aujourd'hui, alors que votre situation financière s'annonce prospère et que l'âge de la retraite vous paraît encore loin, d'assurer pleinement l'avenir de votre foyer. Comme les primes sont établies d'après votre âge, l'assurance-vie vous coûtera plus cher en vieillissant. Et puis, l'assurance est une nécessité indéniable; tout jeune foyer a besoin de sécurité financière. Sans compter que l'accumulation de vos primes vous assure un fonds de réserve en cas d'urgence et un revenu additionnel lors de votre retraite. *Seule* l'assurance-vie vous offre tous ces avantages.

Ayez soin d'acheter une assurance *suffisante*, choisie d'après les besoins de votre famille et vos projets d'avenir! Consultez à ce sujet le représentant de la New York Life. Profitez-en également pour vous renseigner sur la police "vie entière", si populaire, qui, pour seulement quelques cents par jour offre une assurance permanente de $10,000 à un homme de trente ans. *Consultez*

Earl K. Giffin, Directeur
Leslie F. Farrell, 1010 ouest, rue Ste-Catherine, UN 6-7921
Marcel Gravel, 4113 est, rue Jean-Talon, RA 9-2847
J.A. Blondin, 6260, ave Victoria, RE 1-6431

NEW YORK LIFE INSURANCE COMPANY

nylic *Au service des Canadiens depuis 1858*

ASSURANCE-VIE • ASSURANCE COLLECTIVE
ASSURANCE-ACCIDENTS ET MALADIE • FRAIS MÉDICAUX MAJEURS

AVIS

REVISION DES LISTES ELECTORALES

ÉLECTEURS ET ÉLECTRICES

DE L'ILE DE MONTREAL

Vous devez déposer vos demandes en inscription, en radiation ou en correction à l'un des endroits suivants : (le plus près de votre domicile)

BUREAUX OUVERTS LES 24, 25, 26, 27, 28 et 30 MAI 1960

de 8 heures A.M. à 10 heures P.M.

Pour le district électoral de :

BOURGET

a) 8255, 10e Ave., Cité de St-Michel
3551, rue Bélair, Cité de St-Michel
11639, rue l'Archevêque, Montréal-Nord
3131, Boul. Liébert, Montréal
2875, rue Désormeaux, Montréal
2121, rue Lebrun, Montréal
7719 est, rue Notre-Dame, Montréal
11, rue Dubé, Montréal-Est
12745 est, rue Notre-Dame, Pointe-aux-Trembles

b) ou au bureau du Président d'Election : 5601, RUE ALPHE-AUBIN, MONTREAL-NORD

JACQUES-CARTIER

a) 1160, rue Clément, Ville St-Laurent
653, rue Buchanan, Ville St-Laurent
215, 48e Ave, Lachine
266, 10e Ave, Lachine
719, 4e Ave, Lachine
146, rue Stirling, Ville LaSalle
180, 65e Ave, Ville LaSalle
7755, rue Edouard
47, rue Allard, Dorval
80, rue Neptune, Dorval
162, rue Braelbrook, Pointe-Claire
301, Lakeshore Road, Pointe-Claire
12358, rue Dion, Montréal
50, rue Milton, Ville St-Pierre

b) ou au bureau du Président d'Election : 745, RUE PARENT, VILLE ST-LAURENT

LAVAL

a) 579 est, rue Fleury, Montréal
2229 est, Boul. Gouin, Montréal
10741, rue St-Denis, Montréal
10370, rue Tolhurst, Montréal
1710 ouest, Boul. Gouin, Montréal
8503, rue Lajeunesse, Montréal
8475, rue St-Urbain, Montréal
8534, rue Basile-Routhier, Montréal
5258, Boul. Lévesque, St-Vincent-de-Paul
40, Boul. des Laurentides, Pont-Viau
3581, Boul. Lévesque, L'Abord-à-Plouffe
183b, Boul. des Prairies, Laval des Rapides
1687, rue Gratton, St-Martin
117, Boul. Ste-Rose, Ste-Rose

b) ou au bureau du Président d'Election : 10545, AVE D'AUTEUIL, MONTREAL

MAISONNEUVE

a) 2735, rue Langelier, Appt 1, Montréal
2625, rue Lacordaire, Montréal
3420, rue Hochelaga, Montréal
550, rue Théodore, Montréal
1417, rue Nicolet, Montréal

b) ou au bureau du Président d'Election : 4414, BOUL. PIE IX, MONTREAL

MONTREAL-JEANNE-MANCE

a) 6293, rue Christophe-Colomb, Montréal
1491, rue Everett, Montréal
6435, 11e ave, Rosemont, Montréal
6766, 12e ave, Rosemont, Montréal
5452, 12e ave, Rosemont, Montréal
6635, 1re ave, Rosemont, Montréal
6570, rue Lemay, Montréal
7065, rue des Ecores

b) ou au bureau du Président d'Election : 5300, 11e AVE, ROSEMONT, MONTREAL

MONTREAL-LAURIER

a) 7452, rue Châteaubriand, Montréal
6336, rue Châteaubriand, Montréal
7776, rue St-Denis, Montréal
6608, rue Clarke, Montréal

b) ou au bureau du Président d'Election : 7491, RUE ST-DENIS, MONTREAL

MONTREAL-MERCIER

a) 5057, rue Boyer, Montréal
4320, rue Fullum, Montréal
4614, rue Delorimier, Montréal
4570, rue Garnier, Montréal

b) ou au bureau du Président d'Election : 5023, RUE FABRE, MONTREAL

MONTREAL-N.D.-DE-GRACE

a) 68, Westminster Ave, Montréal-Ouest
5627, Westminster Ave Nord, Côte St-Luc
1028, Addington ave, Montréal
4410, Oxford Ave, Montréal
3811, Ave Addington, Montréal
4826, Patricia, Montréal
5213, Ave Saranac, Montréal
5513, King George, Montréal

b) ou au bureau du Président d'Election : 5686, AVE MONKLAND, MONTREAL

MONTREAL-OUTREMONT

a) 685, Ave Bloomfield, Outramont
687, Ave Querbes, Appt 4, Outremont
60, Ave Bellingham, Outremont
160, Ave Appin, Ville Mont-Royal
3247, Ave Fendall, Montréal
5834, Chemin de la Côte-des-Neiges, Montréal
7980, Ave Wiseman, Montréal
6923, Ave de l'Epée, Montréal

b) ou au bureau du Président d'Election : 310, AVE VIVIAN, VILLE MONT-ROYAL

MONTREAL-STE-ANNE

a) 3547, rue Durocher, Appt 1, Montréal
1114, rue Ottawa, Montréal

b) ou au bureau du Président d'Election : 800, RUE HIBERNIA, MONTREAL

MONTREAL-STE-MARIE

a) 1651, rue Plessis, Montréal
4022, rue Bordeaux, Montréal
2346, rue Frontenac, Montréal
1800, rue Dufresne, Montréal

b) ou au bureau du Président d'Election : 2151A, RUE FULLUM, MONTREAL

MONTREAL-ST-HENRI

a) 5845, rue Laurendeau, Montréal
2822, rue Allard, Montréal
381, Parc Georges-Etienne-Cartier, Montréal
650, Atwater, Montréal

b) ou au bureau du Président d'Election : 2385, RUE JOLICOEUR, MONTREAL

MONTREAL-ST-JACQUES

a) 3865, rue St-André, Montréal
1154 est, rue Lagauchetière, Montréal

b) ou au bureau du Président d'Election : 544, RUE CHERRIER, MONTREAL

MONTREAL-ST-LOUIS

a) 4572, rue Esplanade, Montréal
5480, rue Casgrain, Montréal
3577, rue Ste-Famille, Montréal
3694, rue St-Denis, Montréal

b) ou au bureau du Président d'Election : 184 EST, BOUL. STJOSEPH, MONTREAL

MONTREAL-VERDUN

a) 3426, ave Verdun, Verdun
4088, rue Edna, Verdun
4808, ave Bannantyne, Verdun
1112, rue Stephens, Verdun

b) ou au bureau du Président d'Election : 3500, RUE WELLINGTON, VERDUN

WESTMOUNT-ST-GEORGES

a) 4626 ouest, rue Sherbrooke, Westmount
2211 ouest, rue Dorchester, Montréal
1000 ouest, rue Sherbrooke, Montréal
3640, ave Atwater, Montréal

b) ou au bureau du Président d'Election : 4023, RUE TUPPER, WESTMOUNT

N.B. — Tout électeur peut demander l'inscription de son nom sur la liste électorale de même que celui de ses proches parents domiciliés dans le même district électoral. — "Identité de cet électeur doit être attestée sous serment par au moins un témoin ayant la qualité d'électeur dans le même district électoral".

Publiée par le président général des élections

Les Taylor au Centre I.-C.

Tous les folkloristes sont cordialement invités au Centre de Loisirs Immaculée-Conception, 4265, rue Papineau, ce soir et demain soir, à 8 h.

En effet, l'équipe "Le Cotillon" organise une double session avec les réputés folkloristes de Boston : Connie et Mariane Taylor. Ces derniers possèdent une technique d'enseignement et un entrain communicatif qui en font un couple hors-pair.

Au programme de cette double clinique, les Taylor ont inscrit une série de danses écossaises et plusieurs autres danses de démonstration.

A Pointe-Calumet

Une magnifique célébration de la fête des Mères a eu lieu récemment à la salle paroissiale de Marie-Médiatrice de Pointe Calumet. C'était une initiative du comité junior des Loisirs de cette paroisse, sous la présidence de M. Thomas Sauvé.

Une rose a été remise à chaque maman, tandis qu'un succulent gâteau a été distribué aux convives par Mme Frédéric Mayer, qui est la maman de la famille la plus nombreuse de Pointe-Calumet. Quelque 180 enfants, accompagnés de leurs mères, ont pris part à cette fête bien réussie.

Loisirs et Récréation

par DOLLARD MORIN

Affiliation de la Troupe scoute chez les Eudistes

La Fédération des Scouts Catholiques de Montréal compte maintenant dans ses rangs la Troupe des Eudistes, la 134e.

La cérémonie qui en a récemment marqué l'affiliation s'est déroulée dans la grande salle du Collège St-Pie-X, boul. Rosemont, sous la présidence d'honneur conjointe du chanoine Raoul Drouin, aumônier diocésain, et du R. P. Raoul Martin, C.J.M., supérieur de l'institution.

Au cours de la cérémonie, ont aussi porté la parole, outre le chanoine Drouin et le R.P. Martin : l'abbé Jean Ferron, aumônier diocésain de la branche Eclaireur, le commissaire Gérard Raymond, chef du secteur no 1 est, ainsi que le commissaire Denis St-Jacques, chef des troupes en formation. La Troupe St-Jean-Berchmans, la 1ère à Montréal, était la troupe marraine invitée.

Fondée en 1958, la Troupe des Eudistes, brillamment dirigée par le chef Yvon Poirier, les assistants Jean-Paul Lizotte, Hubert Lauzon, André Gadbois, et le R.P. Yvon Villeneuve, C.J.M., aumônier, compte maintenant trois patrouilles.

La patrouille des "Panthères", ayant à sa tête Jean-Guy Panneton et Pierre-Paul Lauzon, son second, est composée de : Gilbert Marceau, Gilles Leduc, Pierre Lauzon, Roger Renaud, Jacques Duhamel et Joseph Cloutier.

YVON POIRIER

La patrouille des "Loutres", pour sa part, comprend : Claude Boucher, c.p., Michel Juneau, s.p., Jacques-André Nadeau, Jean-Pierre Bergeron, Pierre Guérin, Jean Désy, Marcel Messier et Jean-Guy Parent.

Enfin, la patrouille des "Castors" groupe : R.-Paul Masse, c.p., Jacques Paquin, s.p., ainsi que Louis Martin, Raymond Hébert, Serge Desrosiers, Jean-Luc Legros, Jean-Guy Aumont et Claude Palardy.

La Troupe des Eudistes qui a déjà campé à Nominingue, à Lavaltrie, au Lac des Seize-Iles et près de Terrebonne, séjournera, le mois prochain, près de St-Emile-de-Montcalm, au nord de Montréal.

En raccourci...

C'est M. Gilles Ledoux qui sera le conseiller technique attitré, pendant toute la saison, au nouveau club de tennis du Centre Immaculée-Conception. Les membres de ce club se retrouvent chaque mardi et jeudi, à 7 h., sur les courts de tennis du parc Lafontaine.

Par ailleurs, samedi, les finissants en Education physique de l'Université de Montréal ont clos leur année scolaire 1959-60, par une agréable soirée à la cantine du Centre Social de l'Université, 2442, avenue Maplewood.

M. Julien White, administrateur général des Clubs Juvéniles de Montréal, a prononcé une causerie, ces jours derniers, à la première réunion officielle du Club Juvénile de la Police de Shawinigan, tenue sous la présidence de M. Roland Gélinas. Il est à noter que c'est le 15 juin, qu'aura lieu l'inauguration officielle du nouveau parc "Ovila-Pelletier", près du marché Maisonneuve, à Montréal, en même temps que la remise du trophée "Ovila-Pelletier" au jeune garçon et à la jeune fille qui se sont particulièrement distingués durant l'année par leur esprit de civisme.

Au Collège de Montréal

Le 9e festival d'été qui s'est récemment tenu au Collège de Montréal, a remporté un brillant succès. Ce sont les étudiants de Belles-Lettres qui s'étaient chargés de l'organisation de cette Olympiade. Le titre de "meilleur athlète" fut alors décerné à : (section A) Pierre Bouchard et Robert Delorme (Rhétorique), et Roger Delorme (Versification); (section B) André Yacovelli et Bernard Décary (Rhétorique), et Jean Filion (Belles-Lettres).

Voici d'autres résultats obtenus durant cette Olympiade :

Les Grands. — Section A : course 110 verges, Michel Parent; 220 verges, Pierre Bouchard; 440 v., Roger Delorme; 880 v., Robert Delorme; sauts en hauteur, Pierre Bouchard (5'8"); en longueur, Eduardo Gomez (18'3"); triple saut, Michel Lafortune (37'7"); lancer du poids, Pierre Corbeil (42'-10"); du disque, Michel Lafortune (127').

Section B : course 110 v., James Hosinec; 220 v., André Yacovelli; 440 v, Bernard Décary; à obstacles, André Yacovelli; sauts en hauteur, Bernard Décary (4'10"); en longueur, James Hosinec (17'11"); triple saut, Pierre Martimbeau (35'8"); lancer du poids, Jean-Larin (40'); du disque, Raymond Filion (97').

Les Petits. — Section senior : course 110 v., Michel Montambeault; 220 v., Donald Laberge; 440 v., Guy Chagnon ; sauts en hauteur, Jules Vernier (4'3") ; en longueur, Guy Fournier (15'12"). — **Section junior :** 110 v., Michel Carra ; 220 v., Bernard Larin ; 440 v., Michel Vital; sauts en hauteur, Robert De Larichelière (4'2") ; en longueur, Gilles Fournier (13').

Chez les petits, les meilleurs athlètes furent : (section senior) André Léveillé, Louis Montambeault et Donald Laberge ; (section junior) André Verschelden, Robert Bourgeois et Bernard Larin. Chez les grands, une course hors-concours de 1,980 verges, a été gagnée par Roger Delorme, de Versification.

21e concours de boîtes à fleurs

Le 21e concours annuel de boîtes à fleurs, organisé par le Jardin botanique de Montréal, vient d'être lancé, annonce le surintendant du Jardin, M. André Champagne.

Ce concours a été lancé, il y a 21 ans, dans le but d'embellir la région métropolitaine. Il est ouvert aux citoyens de la ville de Montréal et des municipalités adjacentes.

Pour y participer, il suffit de posséder au moins une boite à fleurs (jardinières et plantes en pots sont hors-concours), habiter Montréal ou les municipalités voisines, s'inscrire au concours avant le 24 juillet 1960. Les inscriptions peuvent se faire en signalant UN. 1-3811, local 2647, et en demandant une formule, celle-ci peut également être obtenue en se rendant au Jardin botanique, 4101 est, rue Sherbrooke.

Les juges visiteront les résidences de chaque personne inscrite. Aux gagnants, le jury décernera 5 trophées et une centaine de prix, lors d'une cérémonie spéciale qui se déroulera en novembre prochain, à l'auditorium du Jardin botanique.

Par ailleurs, afin d'encourager les gens à participer à ce concours, le Jardin botanique exposera, dès le début de juillet, un choix de boites à fleurs dû au talent de ses horticulteurs. Ces boites fourniront de précieuses suggestions.

En outre, le feuillet no 17, traitant des plantes cultivées dans les boites à fleurs, peut également aider les concurrents. Le Jardin adresse ce feuillet gratuitement sur demande faite soit en téléphonant à UN. 1-3811, local 2783, soit en écrivant à la Section des renseignements horticoles du Jardin ou en se présentant au comptoir des renseignements.

Lors du 20e concours de boîtes à fleurs, l'an dernier, quelque 221 concurrents s'y étaient inscrits et le jury avait dû parcourir pas moins de 226 milles pour visiter chacun des exhibits.

A St-Simon

Une grande partie de cartes au profit de la Fabrique, aura lieu jeudi soir, 2 juin, à 8 h., au sous-sol de l'église St-Simon-Apôtre. Cette soirée sera sous la présidence de M. le curé Louis-A. Léveillé.

Le comité organisateur est présidé par Mme Damien Bourque. Il y aura de nombreux prix de présence et des prix de table. Pour renseignements: DU. 2-2143 ou DU. 8-6681.

Par ailleurs, la paroisse St-Simon-Apôtre se prépare à célébrer dignement le 25e anniversaire de prêtrise de son pasteur, M. l'abbé Léveillé.

En outre, les jeunes de St-Simon-Apôtre ont appris avec joie qu'une somme de $40,000 sera consacrée par le Service des parcs à l'aménagement du parc local. On prévoit même que des sentiers éclairés seront ouverts, cet été; tous les fils y seront enfouis.

LA RUE AMHERST
GUIDE DE FOURRURE... LE VISON

La maison Reid, au carrefour de la fourrure, rue Amherst, est le plus grand centre de vison à Montréal. A cause de la variété de ses superbes nuances, le vison est devenu la fourrure la plus en demande pour manteaux, jaquettes, étoles, capes et toutes les parures pour la saison élégante d'été. Chez REID toutes les qualités dans tous les tons naturels de vison se trouvent en quantités incroyables. Un exemple : le vison pastel Autumn Haze (brume d'automne); la gamme de ses tons naturels s'étend du brun ambré au beige sable; les peaux dans ce dernier ton très pâle atteignent les plus hauts prix cette saison. Mais tous les visons pastels sont actuellement haut cotés sur le marché . . . et ils ont la faveur de la mode.

IL Y VA DE VOTRE INTERET DE VOUS rendre rue AMHERST . . . de faire arrêt chez REID pour obtenir les plus belles valeurs en manteaux, capes et étoles de vison, c'est-à-dire les meilleurs prix pour les plus hautes qualités. Un choix de plus de 60 manteaux et un plus grand nombre encore de ballots de peaux pour confection de styles personnels, sur mesures.

Les marchands et les manufacturiers de fourrure peuvent eux aussi bénéficier avec avantages marqués de cette assortiment formidable de teintes et qualités de vison.

Par l'entremise des spécialistes manufacturiers REID et de la FAIR TRADE FURRIERS ASSOCIATION nous vous donnons un exposé des prix en vigueur présentement pour les étoles et capes de vison. Prix d'économies $115-$165; Prix budget $250; prix populaire $325; qualité de choix $490; qualité surchoix $590; qualité de luxe $790.

Ces prix sont cotés pour des commandes immédiates durant l'abondance des peaux et la saison tranquille.

Comme dans les bijoux, il y a aussi des joyaux en fourrure. Pour le summum en vison, le prix peut être plus élevé encore. Les plus rares qualités de vison à Montréal, vous les trouverez toujours chez REID FOURRURES. L'adresse : 1473, rue Amherst.

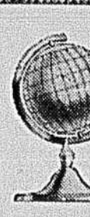

Dans le monde entier,
il se vend plus de
Seagram's V.O.
que de tout autre
whisky exporté
par n'importe quel pays

Dites Seagram *en toute* confiance

BRICOLEURS! REGARDEZ!

Beau ruban d'acier "Roe" 50 pieds, seulement $2.00 avec le coupon obtenu gratis du Marchand J-M

UNE SIMPLE VISITE à votre Marchand Johns-Manville donne droit à un coupon gratuit valant $2.95 sur cet article, essentiel à quiconque aime bricoler! Les marchands de matériaux de construction Johns-Manville ont à présent des offres spécialement intéressantes et d'excellents *tuyaux* pour faciliter vos travaux.

Ce ruban-roulette de qualité aura une place de choix dans votre boite d'outils. Fait du meilleur acier de précision, il servira de longues années. Voyez le marchand J-M et demandez le coupon gratuit. Pas la moindre obligation!

PRODUITS JM JOHNS-MANVILLE — PROCUREZ-VOUS VOTRE COUPON GRATUIT CHEZ CES MARCHANDS JOHNS-MANVILLE: JOHNS-MANVILLE J-M 7★ PRODUITS 7-ÉTOILES

ALEX. BREMNER LTD.
901, rue de l'Epée — CR. 1-2473
1501, St-Grégoire — LA. 1-4165
10680, St-Laurent — DU. 8-3671

LIONEL DAOUST
LIMITEE
BOIS ET MATERIAUX DE CONSTRUCTION
295 AVE LAFLEUR
LA SALLE, QUE.
DO. 6-2250

LAFLEUR
BUILDERS SUPPLIES
1912 BOUL. DECARIE
HU. 6-7351

JEAN MARTIN
INC.
4800, MONTEE ST-CHARLES
PIERREFONDS
NA. 6-3967

J. B. D'AOUST
inc.
27, rue Ste-Anne
Ste-Anne-de-Bellevue
OX. 7-0370 - GL. 3-5890

Fontaine & Lévesque
7502 — 18e AVENUE
VILLE ST-MICHEL RA. 8-3663
5, MONTEE MASSON
ST-VINCENT-DE-PAUL
NO. 1-7721

LEPAILLEUR FRERES
INC.
2325 rue St-Joseph
LACHINE — ME. 7-2311
Visitez notre nouvelle salle d'échantillons

Perrault & Perrault
LIMITEE
5126 IBERVILLE
LA. 4-3055

"D'année en année, mon fonds de retraite grandit aussi... pour ma tranquillité d'esprit et la sécurité des miens."

Voici l'un des 14,032 employés qui participent à la caisse de retraite et d'assurance-vie de l'Aluminium Limited, et qui reçoivent chaque année, vers cette époque, un relevé montrant l'accroissement de leur part personnelle dans le fonds de retraite. Il sait que cet actif continuera à croître jusqu'à ce qu'il se retire.

La compagnie qui l'emploie participe au financement de cette caisse qui assure sa sécurité et celle de sa famille. Le montant de sa contribution est basé sur son salaire, tandis que la contribution de la compagnie augmente régulièrement à mesure qu'il approche de l'âge de la retraite. Au cours des 20 premières années de fonctionnement de la caisse, le montant total des contributions des employés a atteint $23,829,000, tandis que la compagnie versait au total $41,470,000. Depuis 1940, une somme totale de $4,229,000 a été payée, sous forme de pension aux employés retraités.

Assurance-vie

Les employés participant à la caisse peuvent également bénéficier d'une assurance-vie pour un capital équivalent à une ou deux années de salaire. La compagnie contribuant aussi à ce plan, la prime est très réduite.

Ainsi, et de bien d'autres façons—secours en cas de maladie ou d'accident, possibilité d'acheter des actions de la compagnie par déductions sur le salaire, protection de la santé et de la sécurité des employés—la compagnie fait le maximum pour assurer le bien-être présent et futur des individus dont dépend sa prospérité.

ALCAN

ALUMINUM COMPANY OF CANADA, LIMITED

et les compagnies associées membres du groupe Aluminium Limited

Simpson MONTRÉAL

SUPER VENTE 1960

CE SOIR ! Vous pourriez gagner une magnifique **CHEVROLET 1960**

Gardez les règles du concours à portée de la main ! Syntonisez le programme Simpson ce soir : CKVL ou CJAD, entre 7 h. 35 et 7 h. 45.

Un choix étourdissant ! Des coloris gais et frais ! Un prix irrésistible !

ÉLÉGANCE ESTIVALE !

10.98

Choix de coton Dan River, de cotonnades imprimées, de toile d'Irlande brodée ! Tons unis, quadrillés, rayés ! Modèles droits, amples, à plis ! Venez de bonne heure pour un plus grand choix !

A. — Robe chemisier droite. Rayures tissées, en ton bleu, tan, maïs, gris, rose, vert. Tailles 10 à 20.

B. — Coton Dan River. Encolure ronde, jupe à 2 poches. Décor tissé maïs, rose, aqua. Tailles 10 à 18.

C. — Robe chemisier, coton Dan River, décor tissé. Vert bleu, tan, aqua, ton or, rose. Tailles 10 à 20.

D. — Toile "Shannon" épaules avec détails intéressants. Noir, bleu, turquoise, marine, tan. Tailles 14½ à 24½.

E. — Coton Dan River à carreaux. Bleu, noir, rose, maïs, tan. Grand col blanc. Tailles 10 à 18.

F. — Toile "Shannon". Noir, marine, turquoise, corail, beige. Tailles 14½ à 24½.

G. — Toile "Shannon" brodée. Robe droite. Bleu, beige, noir, menthe, corail. Tailles 10 à 18.

H. — Robe soleil, coton imprimé avec boléro. Imprimé vert, rose, bleu. Tailles 10 à 18.

J. — Fourreau sans manches. Coton à rayures tissées de ton bleu, aqua, gris, maïs, rose. Tailles 12 à 20.

K. — Robe soleil, coton Dan River avec liséré blanc. Carreaux tissés corail, lime, bleu. Tailles 10 à 18.

Commandes postales ou téléphoniques exécutés **VI. 2-7221**

Donner une 2e couleur au choix

SIMPSON — ETAGE DES MODES, AU TROISIEME, Rayon 734

Visitez la magnifique

"FETE DES FLEURS"

au Musée des Beaux Arts de Montréal
1379, rue Sherbrooke ouest
Mercredi 1er juin : 3.30 p.m. - 11 p.m.
Jeudi 2 juin : 10 a.m. - 5 p.m.
Procurez-vous les billets ($1 chaque) au Musée

SOUS-SOL D'AUBAINES SIMPSON

Prix d'aubaine ! Garantie 1 an par Simpson !

TONDEUSES SIMPSON 20 PO.

VOICI 2 MODELES DELUXE A PRIX REMARQUABLEMENT BAS ! MOTEUR PUISSANT A DEMARRAGE PAR ENROULEMENT, CONSTRUCTION SOLIDE ! C'EST LE CADEAU PRATIQUE IDEAL POUR PAPA !

A. **Tondeuse DeLuxe 20 pouces :** moteur 2½ CV. Manette des gaz et changement de vitesse sur le manche. Roues 8 po. à gros pneus, décalées pour éviter l'arrachage. Décharge avant, et latérale ne s'engorgeant pas. Ch. 66.66.

A. Tondeuse 20 po Modèle de Luxe **66.66** Mensualité $6

B. **Tondeuse 20 pouces :** moteur 2¼ CV, 4-temps, armature acier, coupe avant et latérale, roues décalées évitant l'arrachage, manche tubulaire chromé. Ch. 55.88

B. Tondeuse 20 po. Superbe modèle **55.88** Mensualités $6

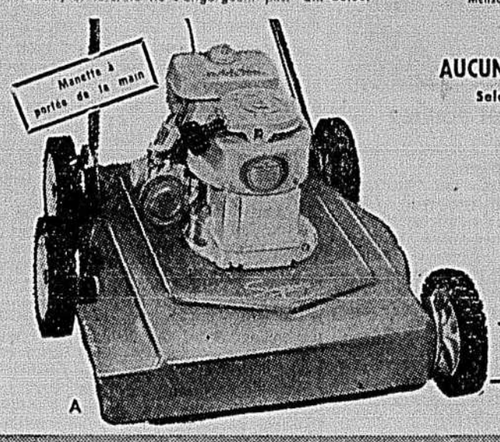

AUCUN VERSEMENT COMPTANT
Selon les Conditions Faciles de Paiement Simpson
(Taxe payable à l'achat)

Commandes postales ou téléphoniques exécutées
VI. 2-7221

Pour hommes et jeunes gens ! Choix de 3 modèles !

VENTE IMPORTANTE ! PANTALONS D'ÉTÉ

3.99 ch. **2 pour 7.50**

PROFITEZ DE CETTE OFFRE POUR L'ETE ET LES VACANCES ! 3 MODELES FAMEUX !

A. — **Viscose et acétate.** Taille réglable, pattes en élastique sur les côtés. Devant à plis. Poche arrière plate. Tailles : 28 à 44. Fusain et gris moyen.

B. — **Viscose et acétate.** Ceinture. Devant à plis. Poche arrière. Pattes sur les côtés de la taille. Fusain et gris moyen. Tailles : 28 à 42.

C. — **51% Vinlon et 49% coton.** Lavable. Devant sans plis. 2 poches arrière. Tan seulement. Tailles 28 à 42.

Ch. 3.99, 2 pour 7.50

Commandes postales ou téléphoniques exécutées **VI. 2-7221**

SIMPSON — VETEMENTS POUR HOMMES, AU SOUS-SOL,

RAYON 790

"TEX-MADE" SOLDE UN STOCK DE $30,000 ! DRAP ET TAIES À BORDURE FLORALE

Commandes postales ou téléphoniques exécutées
VI. 2-7221

DRAPS 72 x 100 po. — 81 x 100 po.
2.99 ch.

Taies d'oreillers 42 x 33 po.
ch. **79¢**

Tex-made TM REG'D

Il y a quelques mois seulement, Simpson vous offrait l'un de ces draps avec 2 taies dans emballage - cadeau pour 7.95 ! Vous obtenez aujourd'hui ce même drap avec les mêmes 2 taies pour seulement 4.57 ! (Sans emballage-cadeau).

Ravissantes bordures de couleur, imprimées ! Superbes draps et taies en coton d'une blancheur éblouissante, 132 fils au po. carré, tissure demeurant bien égale, sans apprêt. Délicates bordures garnies de boutons de rose : rose, maïs, bleu. Dimensions calculées ourlets compris. Draps : **72 x 100 po. — 81 x 100 po. : 2.99 ch. — Taies : 42 x 33 po. : 79¢ ch.**

Aussi taies d'oreillers avec bordures pastel ou blanc avec même garniture de boutons de rose.

Commandes postales ou téléphoniques exécutées **VI. 2-7221**

Veuillez indiquer un second choix de couleur
SIMPSON — TOILES ET LITERIE, AU QUATRIEME, Rayon 751

HEURES D'AFFAIRES : 9 H. A.M. A 5 H. 30 P.M. — OUVERT VENDREDI SOIR JUSQU'A 9 H. — OUVERT LE SAMEDI TOUTE LA JOURNEE — LE SERVICE TELEPHONIQUE — OUVERT A 8 H. A.M. — COMPOSEZ VICTOR 2-7221

CAHIER No 3 — NOUVELLES DE SPORT

LA PRESSE

NOUVELLES DE FINANCE

76e ANNEE — No 191 — MONTREAL, LUNDI 30 MAI 1960 — PAGES 23 A 32

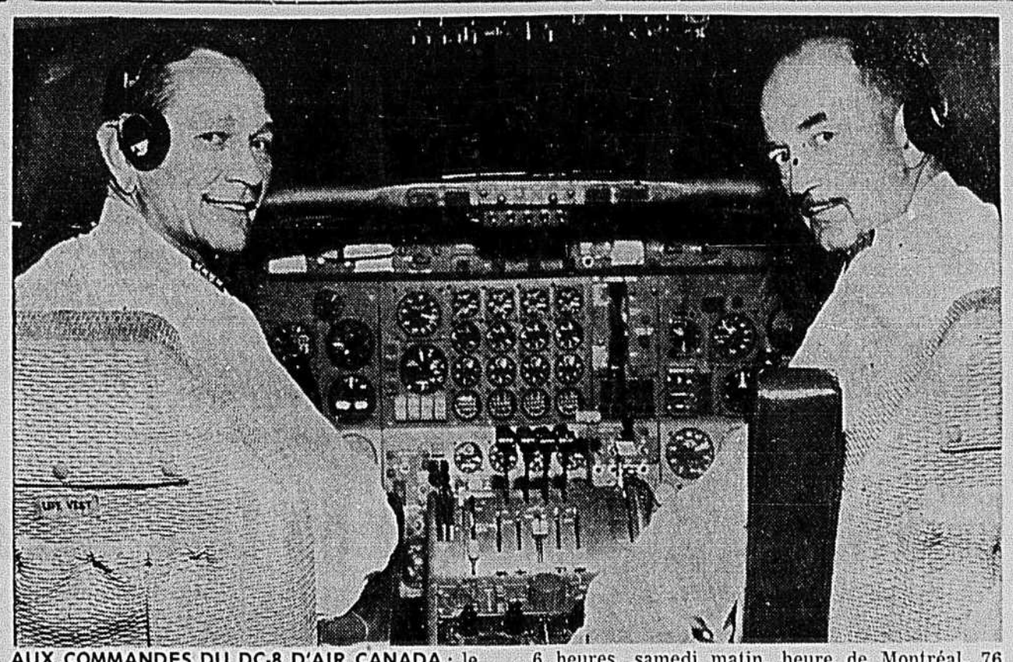

AUX COMMANDES DU DC-8 D'AIR CANADA : le capitaine Robert M. SMITH, gérant du trafic aérien pour la région de l'Atlantique, et le capitaine George B. LOTHIAN, surintendant des envolées. Parti de Montréal vendredi soir à minuit moins une minute, le DC-8 s'est posé à Londres peu après 6 heures, samedi matin, heure de Montréal. 76 membres de l'Association canadienne des correspondants de guerre étaient à bord. Le service régulier entre Montréal et Londres, par DC-8 d'Air Canada, commencera le 1er juin.

Cette semaine, aux Communes

Un sujet très controversé: la loi sur les coalitions

par MARCEL GINGRAS

Ottawa, 30. — C'est sur un sujet fort délicat et controversé que débuteront les travaux de la semaine aux Communes, celui des coalitions commerciales et industrielles.

Piloté en Chambre par le ministre de la Justice, M. Fulton, un projet de loi modifiant la loi relative aux enquêtes sur les coalitions et le code pénal a été lu une première fois, le 6 mai dernier.

Le projet revient à l'étude aujourd'hui. Selon le leader du gouvernement, M. Churchill, il faudra lui consacrer un jour ou deux. On passera ensuite aux résolutions budgétaires qui devaient être adoptées, la semaine dernière, puis à l'étude de divers projets d'importance secondaire sur les ports nationaux et, finalement, aux crédits de quelques ministères, dont celui des Transports.

Le projet de loi sur les coalitions ne passera pas sans discussion. Le ministre de la justice prévoit lui-même plusieurs objections. "Je sais, disait-il le 6 mai, que le projet sera sujet à controverse".

"Je puis affirmer par ailleurs, ajoutait-il, qu'il servira à maintenir la concurrence dans l'intérêt du public et à créer

Voir LA SESSION en page 31

Records mondiaux réussis par un DC-8 d'Air Canada

Londres. — Au cours du vol pré-inaugural effectué par un de ses Douglass DC-8 samedi entre Montréal et Londres, Air Canada a battu un record transatlantique de vitesse et en a établi un autre.

L'aérobus géant, propulsé par quatre réacteurs Rolls-Royce, transportant 76 membres de l'Association canadienne des correspondants de guerre et d'autres passagers, a couvert les 3,334.1 milles terrestres entre Ottawa et Londres en 5 heures 55 minutes et 22 secondes, à une vitesse moyenne de 562.9 milles à l'heure.

Le précédent record de 6 heures 46 minutes avait été établi en juin 1955 par un bombardier anglais Electric Canberra à une vitesse moyenne de 496.8 milles à l'heure.

Le quadriréacteur d'Air Canada a de plus établi un record officiel en couvrant la distance de 3,247.6 milles terrestres séparant Montréal et Londres en 5 heures 44 minutes et 42 secondes, à la vitesse moyenne de 565.3 milles à l'heure. Aucun record officiel n'avait été établi sur cette ligne.

Deux commissaires de la Fédération aéronautique internationale, qui contrôle officiellement tous les records internationaux de vitesse aérienne, se trouvaient à bord de l'avion. Les données ci-dessus devront être confirmées par la F.A.I.

Les anciens correspondants de guerre se sont rendus à Londres pour offrir une réception au London Press Club afin de remercier leurs collègues et les autorités britanniques de l'accueil qui leur fut réservé pendant les années de guerre. Le prince Philip prononcera une allocution au dîner offert par l'Association canadienne des correspondants de guerre.

Air Canada inaugurera son service quotidien Montréal-Londres aller-retour en DC-8 le 1er juin.

LE CHEF CHRONOMETREUR du British Royal Aero Club, M. Philip MAYNE, à gauche, vérifie les dossiers officiels de l'envolée en compagnie de l'observateur officiel, le colonel R. L. PRESTON, secrétaire général honoraire du BRAC de Londres. M. Mayne a déjà chronométré 98 records aériens mondiaux, mais c'était son premier en plein vol. Ces records, qui devront être confirmés par la Fédération aéronautique internationale, s'établissent comme suit : Ottawa-Londres en 5 heures 55 minutes et 22 secondes à la vitesse moyenne de 562.9 milles à l'heure ; et Montréal-Londres en 5 h. 44 min. et 42 secondes à la vitesse moyenne de 565.3 milles à l'heure.

La GREAT-WEST LIFE

GARANTIT

LEUR SÉCURITÉ FINANCIÈRE!

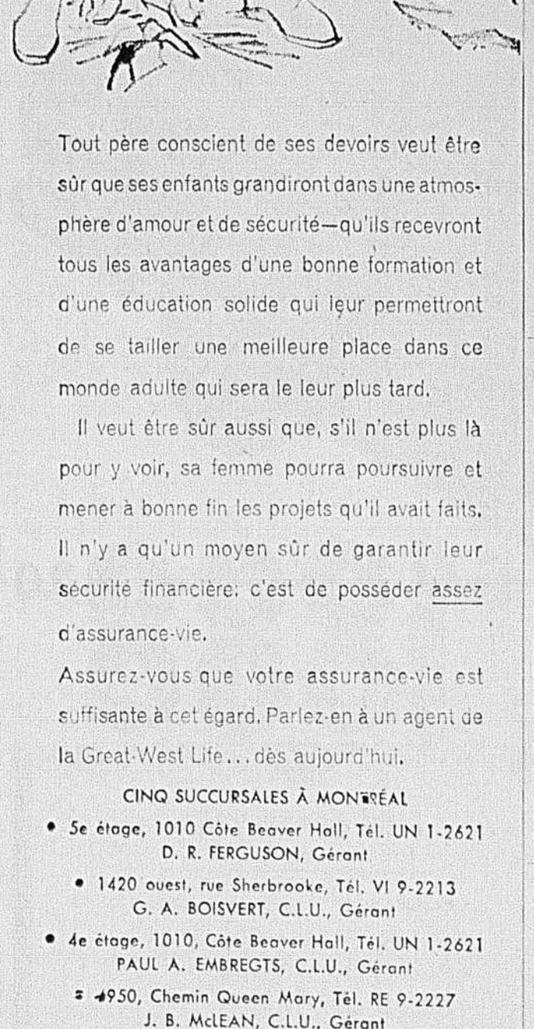

Tout père conscient de ses devoirs veut être sûr que ses enfants grandiront dans une atmosphère d'amour et de sécurité—qu'ils recevront tous les avantages d'une bonne formation et d'une éducation solide qui leur permettront de se tailler une meilleure place dans ce monde adulte qui sera le leur plus tard.

Il veut être sûr aussi que, s'il n'est plus là pour y voir, sa femme pourra poursuivre et mener à bonne fin les projets qu'il avait faits. Il n'y a qu'un moyen sûr de garantir leur sécurité financière: c'est de posséder assez d'assurance-vie.

Assurez-vous que votre assurance-vie est suffisante à cet égard. Parlez-en à un agent de la Great-West Life... dès aujourd'hui.

CINQ SUCCURSALES À MONTRÉAL

- 5e étage, 1010 Côte Beaver Hall, Tél. UN 1-2621 D. R. FERGUSON, Gérant
- 1420 ouest, rue Sherbrooke, Tél. VI 9-2213 G. A. BOISVERT, C.L.U., Gérant
- 4e étage, 1010, Côte Beaver Hall, Tél. UN 1-2621 PAUL A. EMBREGTS, C.L.U., Gérant
- 4950, Chemin Queen Mary, Tél. RE 9-2227 J. B. McLEAN, C.L.U., Gérant
- 1980 ouest, rue Sherbrooke, Chambre 540, Tél. WE 7-9285 J. ROMÉO BRAULT, C.L.U., Gérant

THE Great-West Life ASSURANCE COMPANY

SIÈGE SOCIAL — WINNIPEG

Varsovie repart en guerre contre les catholiques

Cité du Vatican, 30. (PAI) — L'"Osservatore Romano", organe officiel du Vatican, rapporte que le régime communiste de Pologne tente encore de s'en prendre à l'Eglise catholique du pays.

Le journal du Vatican fait allusion au remaniement effectué au sein du gouvernement de Varsovie en 1956 et à la décision prise par la suite d'adoucir l'attitude de l'Etat à l'égard de l'Eglise catholique.

"Pourtant quatre années ne se sont pas encore écoulées, ajoute le journal et le régime communiste démontre assez clairement son intention de renoncer aux "petites concessions" qu'il avait accordées par la force des choses.

"L'enseignement religieux qui a été autorisé par décret en 1956, poursuit le journal, est gravement entravé par les menaces constantes de l'administration et par des pressions individuelles et collectives. Juridiquement, l'enseignement est permis, mais en pratique, il devient de plus en plus limité et théorique.

Abus politiques

"Le droit d'association pour les catholiques n'existe plus et il y a des signes bien évidents que le droit de l'Eglise catholique de Pologne d'administrer ses propres affaires est encore en danger en raison d'abus politiques.

"Finalement, conclut l'Osservatore Romano, avec l'instruction de procès diffamatoires, une méthode qu'a déjà utilisée l'Allemagne hitlérienne et le nazisme, on tente de discréditer le clergé polonais aux yeux des fidèles."

Les "Izvestia" sera un journal du soir

Moscou, 30. (PA) — Les "Izvestia", organe du gouvernement soviétique, sera prochainement publié l'après-midi.

Edité par Alexi Adzhubei, gendre de Khrouchtchev, les "Izvestia" étaient jusqu'ici, comme la "Pravda", un journal du matin. Le seul journal du soir était une édition de la "Pravda" qui paraissait plus tard et qui s'appelait "Moscou-Soir".

Les "Izvestia" sera un journal du soir à compter de mardi.

Ogilvy's

1.00 3 mod 2.85

SHORTS GENRE BOXEUR POUR HOMMES

Coupe ample et confortable dans un broadcloth de coton importé, de très belle qualité : prérétréci pour lavage facile. Bande de taille Lastex. Bleu, gris ou blanc pour tailles petites, moyennes et grandes.

Rég. 1.50 — Prix d'achat spécial $1.

Ecrivez ou téléphonez Ogilvy's — VI. 2-7711

OGILVY'S — Boutique pour hommes, au rez-de-chaussée

JAS. A. OGILVY'S

Ogilvy's

VETEMENTS DE SPORT SAISONNIERS pour garçons et fillettes

a) Vestes T "Ladybird" — Coton anglais en tricroisé. Epaule boutonnée. Fillettes : toutous imprimés sur blanc, jaune ou turquoise. Garçonnets : imprimé marin sur blanc. $1

b) Shorts pour fillette. — Coton Chino ou cordé Bedford. Taille boxeur élastique éclair. Bleu Caraïbes, beige ou rouge. Tailles 3 à 6x. $1

c) Shorts pour garçons — Glissière au devant, 2 poches latérales. Taille boxeur élastique. Coton Chino ou cordé Bedford, vert Loden ou gris. Tailles 3 à 6x. $1

ECRIVEZ OU TELEPHONEZ OGILVY'S — VI. 2-7711

OGILVY'S — Coin des Jeunes, au troisième

JAS. A. OGILVY'S

Ogilvy's

Les petits pois parsemés entre des lignes...

SEPARES MODE EN MELANGE ARNEL 33⅓% DE RABAIS

Motif très jeune et frais à larges rayures ponctuées de pois en combinés en bleu/blanc, tan/blanc, noir/blanc. Ils sont lavables. Tailles : 8 à 18 dans le groupe.

a) Blouse à manches remontantes. Rég. 5.95 3.95
b) Blouse sans manches. Rég. 4.95 3.30
c) Jupe ample à plis non repassés, devant boutonnée, ceinture de paille. Rég. 7.95 5.30

Téléphones OGILVY'S VI. 2-7711, pendant qu'il y en a.

OGILVY'S — Vêtements sport, au deuxième

JAS. A. OGILVY'S

ROBES A JAQUETTES POUR DEMI-TAILLES

Charmantes, en pratique coton lavable qui ne requiert aucun repassage. Demi-tailles 14½ à 22½.

a) Très fin cordé de coton imprimé en blanc/noir ou blanc/marine. Jaquette genre Chanel, garnie de liséré. Robe à manchettes d'épaules.

b) Fraîche, aux motifs de vitraux sombres en verts, bruns ou bleus sur blanc. Jaquette courte; robe à bretelles. Ch. 16.95

Ecrivez ou téléphonez Ogilvy's — VI. 2-7711

Robes pour dames, au deuxième

JAS. A. OGILVY'S

HAUTES, MAIS PLUS COURTES ET FRAICHES : VOICI NOS NOUVELLES COIFFURES DE L'ETE

Voyez vous-même la douceur de la coiffure illustrée qui s'adapte si joliment aux cheveux courts et à la nuque : la couronne est superposée et ses mèches bouclées encadrent le visage d'une façon on ne peut plus féminine. Pour cette coiffure nous suggérons la Permanente à froid Ogilvy's qui donne plus de corps et plus de souplesse à vos cheveux:

- Avec nos opératrices à partir de 8.50
- Avec nos hommes-stylistes à partir de 12.50

OGILVY'S — Salon de Beauté, au troisième

JAS. A. OGILVY'S

POUR 5 JOURS SEULEMENT

BROADLOOM TRILAN* C.Q.

Le broadloom le plus insouciant du du monde parce que sa surface est unie comme celle d'un miroir et presque imperméable aux saletés et à la poussière.

- Tweeds et teintes unies
- Les 8 nuances les plus en demande
- 9' x 12' de large

7.85 la v.c.

y compris LA POSE sans broquettes et le feutre

Légers frais supplémentaires pour passages et escaliers.

Conditions de paiement, si désiré

* Marque déposée de Canadian Celanese

S.V.P. Pas de commandes postales ni téléphoniques

OGILVY'S — Tapis, au cinquième

Ogilvy's

PEINTURE DE QUALITE CROWN DIAMOND

Fabriquée spécialement pour OGILVY'S

FINI MAT D'INTERIEUR, SEMI-GLACE ET LATEX — Turquoise, jaune Sunvale, sable d'automne, rose ballet, bleu Bermudes, gris pâle, ivoire antique, vert menthe, blanc, "Primer Sealer".

EMAIL GLACE D'INTERIEUR, blanc seulement.

EMAIL DE VERANDA ET PLANCHER, gris pâle ou foncé.

EXTERIEUR : vert lime, ivoire, rouge Suburban, vert persienne, jaune d'été, turquoise et blanc.

3.98 le gallon

Rouleau 7½ en mohair et cuvette 1.49

Ecrivez ou téléphonez OGILVY'S VI. 2-7711

Livraison de 3 ou 4 jours

OGILVY'S — Peintures, étage du bas

JAS. A. OGILVY'S

LE PLUS BAS PRIX JAMAIS OFFERT SUR CE COFFRE CONGELATEUR RCA "WHIRLPOOL"

Voyez ses avantages :

- Capacité de 13.2 pieds cubes
- Panier de storage commode
- Porte à nouveaux gonds
- Construction 'Tite-Seal'
- Garantie de 5 ans sur mécanisme scellé
- Dessus équilibré
- Bord à relief
- Système congélateur amélioré
- Isolement de haute densité
- Hauteur 37"; profondeur 31"; largeur 45½".

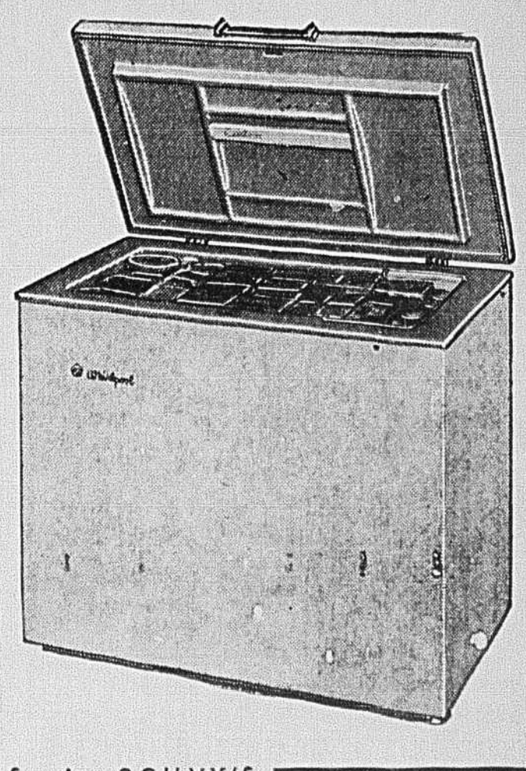

PRIX SPECIAL OGILVY'S

$239.

AUCUN VERSEMENT COMPTANT

Seule la taxe est payable à l'achat

Ecrivez ou téléphonez Ogilvy's VI. 2-7711

OGILVY'S — Appareils ménagers, étage du bas

JAS. A. OGILVY'S

OGILVY'S EST OUVERT TOUS LES JOURS DE 9 H. A 5 H. 30 OUVERT LE VENDREDI SOIR JUSQU'A 9 H.

SPORTS

Stone perd et gagne contre Montréal

Rochester. (PA) — Dean Stone, un ancien lanceur des ligues majeures, a été humilié par les Royaux de Montréal dans la joute initiale, mais il est revenu de bon gré dans le deuxième match pour prendre une revanche, cette fois dans le rôle de lanceur de relève.

Défait par les Royaux au compte de 8 à 2, Stone a aidé les Red Wings de Rochester à gagner l'autre partie par 3 à 2.

Les Royaux ont pris une avance de 6 à 0 pour faciliter le travail de la recrue Bill Kunkel qui a remporté sa 3e victoire de la saison.

Circuit de Lennon

Kunkel, qui semble lancer avec plus de confiance à l'étranger qu'à Montréal, a distribué seulement six coups sûrs aux Red Wings.

George Risley, un ancien joueur du Rochester, a frappé un circuit de deux points pour le Montréal Bob Lennon a également choisi cette partie pour canonner un coup de circuit.

Dans cette joute, les Royaux n'ont montré aucun respect pour la réputation de Stone. Ce dernier a manqué de contrôle et s'est placé dans plusieurs situations embarrassantes.

Dans la deuxième partie, ce fut cependant une autre histoire pour Stone qui a brillé en relève. Bob Sadowski a frappé un circuit de deux points contre le lanceur perdant Babe Birrer, qui était venu remplacer Billy Hunter. Birrer a subi sa 6e défaite de la saison.

Samedi, le Montréal avait subi une défaite de 11 à 3 à Rochester.

Aujourd'hui, le jour du Souvenir aux Etats-Unis, le Montréal jouera deux parties contre les Bisons à Buffalo. Les Royaux reviendront au stade Hector Racine pour recevoir la visite des Jets de Colombus. Dick Gray, ancien joueur du Montréal, accompagnera les Jets.

A Buffalo, les Bisons ont divisé les honneurs d'un programme double contre Toronto, perdant la première au compte de 5-3 mais remportant la deuxième au compte de 2-1.

A Columbus, les Marlins de Miami ont vaincu les Jets au compte de 6-3. A Richmond, les Virginiens ont défait les Sugar Kings de La Havane au compte de 7-2.

DIMANCHE

(1ère joute)

ROCHESTER	ab	p	cs	po
Sadowski 2b	4	0	1	0
Frey cd	4	0	2	0
Harrell ac	3	0	0	0
Easter 1b	4	0	1	0
Oliver cg	4	1	0	0
Carmel cc	3	0	1	1
Cannizzaro r	4	0	0	0
Ricketts 3b	2	0	0	0
Stone l	1	0	0	0
A—James	1	0	0	0
Thiem l	0	0	0	0
B—Mateosky	1	1	0	0
Hurd l	0	0	0	0
C—Gibson	1	0	0	0
Totaux :	32	2	4	1

MONTREAL	ab	p	cs	po
Snyder 2b	5	1	2	0
Graber cc	5	0	1	0
Risley 3b	5	1	2	2
Lennon cd	4	2	2	1
Scull cg	4	3	2	0
Altobelli 1b	2	0	1	1
Teed r	5	0	0	1
Carrasquel ac	4	1	1	2
Kunkel l	3	0	0	0
Totaux :	37	8	11	8

A—A frappé dans un double-jeu pour Stone à la 5e. B—A frappé un simple pour Thiem à la 8e. C—A frappé un ballon pour Hurd à la 9e.

Montréal	200	110	202 — 8
Rochester	000	000	011 — 2

Erreurs : Sadowski, Oliver et Snyder. Retraits-assists : Montréal 27-11; Rochester 27-11. Doubles-jeux : Carrasquel, Snyder et Altobelli; Carrasquel et Altobelli; Harrell, Sadowski et Easter. Laissés sur les buts : Montréal 8, Rochester 7. 2b : Snyder, Carrasquel et Lennon. Sacrifices : Scull 2, Kunkel.

	ml	cs	p	pm	bb	r
Stone (P 1-1)	5	6	4	4	4	5
Kunkel (G 3-3)	9	6	2	1	4	5
Thiem	3	2	2	2	1	0
Hurd	1	3	2	1	0	0

Attrapé par le lanceur : Stone (Lennon). Mauvais lancer : Kunkel. Arbitres : Guglielmo, Di Muro et Wyer. Temps : 2:15.

(Deuxième joute)

MONTREAL	ab	p	cs	po
Snyder 2b	3	0	1	0
Graber cc	2	1	0	0
B—Windhorn	1	0	0	0
Risley 3b	2	1	0	0
Lennon cd	3	0	0	0
C—Sanders	1	0	1	0
D—Valdes	0	0	0	0
Scull cg	4	0	2	1
Altobelli 1b	1	0	0	0
E—Gollat	1	0	0	0
Coleman r	2	0	1	0
Carrasquel ac	2	0	0	0
Hunter l	2	0	0	0
Birrer l	1	0	1	0
Totaux :	25	2	4	1

ROCHESTER	ab	p	cs	po
James cc	2	0	1	0
A—Carmel cd	1	0	0	0
Frey cg	3	0	1	0
Harrell ac	3	0	1	0
Easter 1b	3	0	0	0
Ricketts 3b	0	0	0	0
Oliver 3b-1b	1	2	1	0
Mateosky cd	3	0	1	0
Sadowski 2b	3	1	1	2
Cannizzaro r	2	0	0	0
Gibson l	1	0	0	1
Stone l	1	0	0	0
Ttotaux :	23	3	6	3

A—A été retiré au bâton pour James à la 4e. B—A été retiré au bâton pour Graber à la 7e. C—A frappé un simple pour Lennon à la 7e. D—A couru pour Sanders à la 7e. E—A frappé dans un jeu forcé pour Altobelli à la 7e.

Montréal	002	000	0 — 2
Rochester	000	102	x — 3

Erreurs : Gibson et Harrell. Retraits-assists : Montréal 18-8, Rochester 21-8. Doubles-jeux : Frey et Cannizzaro; Sadowski, Harrell et Easter. Laissés sur les buts : Montréal 10, Rochester 6. Circuit : Sadowski. Sacrifices : Risley, Altobelli.

	ml	cs	p	pm	bb	r
Hunter	3⅓	4	1	1	4	5
Gibson	4⅓	4	2	0	5	2
Birrer (P 2-6)	2⅓	2	2	2	0	2
Stone (G 2-1)	2⅓	2	0	0	1	2

Arbitres : Di Muro, Wyer et Guglielmo. Temps : 1:58. Assistance : 3,267.

UN COUREUR DES DODGERS PRIS EN DEFAUT. — Le joueur de premier but NORM LARKER, des Dodgers de Los Angeles, a vainement tenté de se rendre du premier but au marbre après un coup simple de Duke Snider. Il a été retiré par le joueur de troisième but DON ZIMMER, des Cubs de Chicago, après avoir été pris en trappe par Zimmer et le receveur Moe Thacker. Les Dodgers ont gagné la joute, 4 à 0.

Ted Williams deviendrait gérant du Boston

New-York, (UPI) — Les jours de Billy Jurges comme gérant des Red Sox de Boston sont comptés. Le propriétaire Tom Yawkey du Boston demandera à Ted Williams de prendre la direction des Red Sox, a-t-on appris d'une excellente source. Williams, 41 ans, a souvent déclaré dans le passé qu'il n'avait aucune ambition de devenir gérant, mais qu'il accepterait le poste de gérant du Boston pour plaire à Yawkey, l'homme qu'il considère comme son plus grand ami dans le baseball.

Les roues pour effectuer un changement à la direction du Boston ont commencé à tourner vendredi lorsqu'il a été annoncé à Washington que Williams était demeuré au lit à cause d'un rhume. Williams fut rappelé à Boston, a appris la "United Press International", dans le but d'être interrogé pour savoir s'il accepterait le poste de Jurges.

Yawkey est d'avis que le nom de Ted Williams est magique à Boston et dans les environs. Les Red Sox payent un salaire annuel de $100,000 à Williams pour réchauffer le banc des joueurs.

Williams accepterait

Williams n'est pas un type qui pourrait enlever le poste d'un homme, spécialement une position qu'il n'a jamais convoitée.

"Mais il accepterait le poste si Yawkey lui demandait de le faire", a dit l'informateur de la UPI. "Yawkey lui dira que peu importe sa décision, Jurges sera congédié.

Gene Mauch a été considéré comme le successeur logique de Jurges lorsqu'il a commencé la saison avec le club Minneapolis, un club ferme des Red Sox, mais Mauch s'est éliminé lorsqu'il a accepté le poste de gérant des Phillies, remplaçant Eddie Sawyer au mois d'avril.

Herman et Bragan

Outre Williams, les candidats les plus sérieux pour succéder à Jurges sont les instructeurs Billy Herman des Red Sox et Bobby Bragan des Dodgers, mais Yawkey, un des plus grands admirateurs de Williams, prétend que l'ancienne grande vedette des Red Sox serait un gérant très populaire à Boston.

Chaque fois que la question de gérer les Red Sox est venue sur le tapis, Williams avait toujours répondu : "Je ne prendrais pas le poste à aucun prix". Mais avec les joueurs du Boston, il a déclaré qu'il manquait d'expérience et qu'il préférerait gérer un club mineur avant de faire son début comme pilote d'un club majeur.

Williams a laissé entendre cependant qu'il aimerait demeurer longtemps dans le baseball et Yawkey est prêt à lui fournir cette occasion.

Si Williams accepte le poste, il devra fumer le calumet de la paix avec les journalistes de Boston, qui ne furent pas toujours ses alliés. Yawkey prétend que Williams peut signer un pacte de paix.

Baltimore, Md. (PC) — Ted Williams a répété aujourd'hui que le poste de gérant était le pire dans le baseball et a déclaré que personne ne l'avait encore approché pour prendre la direction des Red Sox.

Retenu à sa chambre d'hôtel à cause d'un mauvais rhume, Williams a manqué les joutes du programme double du Boston à Baltimore. Les Red Sox ont perdu deux fois et sont tombés en dernière place de la Ligue Américaine.

Le Boston a perdu 13 de ses 15 dernières parties et on prétend que le gérant Jurges sera congédié.

A un certain moment, une rumeur a circulé à l'effet qu'il y avait de la dissension dans le camp du Boston et que les joueurs n'aimaient pas les tactiques de Jurges, mais à ce moment-là, Williams avait pris la défense de Jurges.

Le propriétaire Tom Yawkey et le gérant général Bucky Harris se rencontreront aujourd'hui. Harris a déclaré qu'il ne pouvait faire aucun commentaire. Yawkey était introuvable hier.

Rejoint par le téléphone à sa chambre d'hôtel, Williams a déclaré : "Je n'ai pas été approché par Yawkey et Harris."

Lorsque le journaliste lui a rappelé qu'il avait déjà dit que le poste de gérant d'un club de baseball n'était pas un poste très enviable, Williams a répondu "Je suis encore de cet avis. J'ai toujours prétendu qu'un gérant d'un club possédait la pire position dans le baseball."

Dans la Ligue Nationale

Le Pittsburgh de retour en 1ère place

Les Pirates de Pittsburgh sont montés sur un pied d'égalité avec les Giants de San Francisco en tête de la ligue Nationale en triomphant des Phillies de Philadelphie au compte de 8 à 5 hier après-midi pendant que les Giants perdaient aux mains des Cardinaux de St-Louis par 4 à 1.

Les Pirates ont compté deux fois à la première manche puis ils ont chassé Robin Roberts du monticule en croisant quatre fois le marbre à la deuxième.

Vernon Law, aidé du lanceur de relève Fred Green, a remporté sa septième victoire de l'année.

C'était la sixième défaite consécutive des Phillies.

La joute a été retardée par la pluie pendant 16 minutes à la septième manche.

Law a perdu son blanchissage à la cinquième lorsque les Phillies ont marqué trois points grâce à un circuit de Johnny Callison alors que Ted Lepcio et Jim Coker se trouvaient sur les buts. Tony Cury a réussi un circuit à la sixième pour les Phillies et Ken Walter a également cogné un coup de quatre buts à la huitième.

Milwaukee battu

A Cincinnati, les Reds ont défait les Braves de Milwaukee pour une deuxième fois de suite, en l'emportant au compte de 4-2 hier grâce à un circuit bon pour deux points de Vada Pinson à la neuvième manche.

Le jeune Jay Hook a espacé sept coups sûrs et les Reds sont montés en troisième position à la place des Braves.

Ed Mathew a cogné son 10e circuit de la saison pour faire compter Bill Bruton à la première manche.

Deux circuits de Snyder

Duke Snyder a frappé deux circuits hier et Johnny Podres a brillé au monticule alors que les Dodgers de Los Angeles ont blanchi les Cubs de Chicago au compte de 4-0.

Snyder qui avait une moyenne au bâton de .197 avant cette partie, a cogné un circuit bon pour trois points à la quatrième manche aux dépens du lanceur débutant Don Cardwell et a réussi son autre circuit à la sixième alors qu'il n'y avait personne sur les buts.

Podres a enregistré sa quatrième victoire de la saison, mais il a dû quitter le terrain après huit manches lorsqu'il a été subitement atteint d'un malaise. Larry Sherry a terminé au monticule pour les Dodgers.

Cardwell a essuyé son quatrième revers.

Les Cards de St-Louis ont vaincu les Giants de San Francisco au compte de 4-1, au cours d'une joute qui a duré cinq manches.

A la quatrième manche, la pluie a retardé la joute pendant 28 minutes. Puis, à la suite d'un second arrêt de 53 minutes, les arbitres ont contremandé le reste de la partie.

Larry Jackson a remporté sa cinquième victoire. Il a commencé le ralliement de trois points des Cardinaux à la cinquième avec un simple.

Daryl Spencer a fait compter trois des quatre points des Cards.

Dans la Ligue Américaine

Deux victoires du Baltimore

Le lanceur recrue Steve Barber et le vétéran Gene Woodling ont conduit les meneurs de la Ligue Américaine, les Orioles de Baltimore, à une double victoire sur les Red Sox de Boston, hier après-midi.

Barber n'a alloué que six coups sûrs alors qu'il a vaincu les Red Sox par 6 à 1 dans la joute d'ouverture. Le simple de Woodling, venu comme frappeur d'urgence à la 9e manche, a contribué à un ralliement de trois points qui a assuré aux Orioles un triomphe de 5 à 4.

Les deux victoires ont donné aux Orioles une avance de deux parties sur les Indiens de Cleveland qui ont partagé les honneurs de leur programme double avec les Tigers de Détroit.

Le Baltimore a gagné la joute initiale grâce à une attaque de quatre points à la 6e manche alors que Brooks Robinson a frappé un circuit bon pour trois points.

C'était la cinquième victoire en six parties pour Barber. Frank Sullivan a subi sa cinquième défaite.

Dans la seconde rencontre, les Red Sox ont compté trois points à la 6e manche pour prendre une avance de 4-1. Marv Breeding a frappé pour le circuit pour les Orioles à la 7e. Baltimore a égalé le compte à la 9e grâce à un circuit bon pour deux points de Ron Hansen.

Le Détroit vaincu

Les Indiens de Cleveland ont mis fin à une série de six victoires du Détroit en battant les Tigers par 6 à 4 grâce au coup de circuit de Jim Piersall à la 9e manche de la seconde joute après avoir perdu la première par 6 à 5. Le coup de Piersall a été réussi aux dépens de Tom Morgan qui est entré en scène après que Frank Lary eut alloué des simples à Bob Hale et Bubba Phillips pour commencer la 9e manche. Lary, qui a alloué un seul point non mérité jusqu'à la manche finale, a subi sa 4e défaite de la saison. John Briggs a été le lanceur vainqueur.

Un circuit de Norman Cash à la cinquième manche a donné aux Tigers la victoire dans la première rencontre. Charley Maxwell a frappé son quatrième home run en huit jours pour le Détroit cependant que Piersall et Tito Francona ont réussi chacun un circuit pour les Indiens.

Les Yankees de New-York ont défait les Sénateurs de Washington par 6 à 4 après que leurs adversaires eurent pris une avance de 3 à 0 au début de la rencontre. Hector Lopez a décidé du résultat de la rencontre par un home run à la 11e manche.

Andy Carey a fait compter trois points pour conduire le Kansas-City à un triomphe de 4 à 2 sur les White Sox de Chicago.

La plus grosse allocation pour votre vieux pneu, en échange pour

DUNLOP

NYLON

750 x 14 .... 26.95

moins 10.00

Allocation pour un pneu rechapable

SPECIAL ... $16.95

AUSSI AUTRES GRANDEURS A PRIX SPECIAL

SERVICE DE PNEUS Stadium

EUG. TURCOTTE, président et gérant

1871 DE LORIMIER LA. 4-1177

Très grandes facilités de stationnement

Ouvert le vendredi : 8 a.m. à 6 p.m. — Samedi : 8 a.m. à 1 p.m.

JOUTES DE BASEBALL

AUJOURD'HUI

Ligue Américaine

Boston (Monbouquette 4-3 et Casale 2-3) à Baltimore (Estrada 3-1 et Walker 0-0), (2), 2 h.

Cleveland (Stigman 2-1 et Perry 3-2) à Chicago (Wynn 2-2 et Shaw 4-3), (2), 2 h. 30

Washington (Stobbs 1-1 et Ramos 2-5) à New-York (Terry 2-2 et Ditmar 2-1), (2), 1 h. 30

Détroit (Aguirre 2-1 et Foytack 1-3) à Kansas City (Kucks 0-0 et Larsen 0-4), (2), 3 h. 30

Ligue Nationale

Chicago (Anderson 2-1 et Drott 0-4) à San Francisco (McCormick 6-2 et Sanford 5-1), (2), 4 h. 30

Milwaukee (Pizarro 3-1 et Spahn 2-1) à Pittsburgh (Haddix 2-1 et Daniels 1-2), (2), 1 h.

St-Louis (Broglio 1-1) à Los Angeles (Drysdale 4-4), 11 h.

Cincinnati (O'Toole 4-4 et Newcombe 3-1) à Philadelphie (Meyer 3-1 et Conley 2-2), (2), 1 h. 35

Ligue Internationale

Montréal à Buffalo (2), 4 h.

Miami à Columbus (2), 2 h. 30

Toronto à Rochester (2), 7 h.

La Havane à Richmond (2), 7 h. 15

DIMANCHE

Ligue Nationale

Philadelphie 000 031 010— 5 10 1
Pittsburgh 240 001 01x— 8 11 0
Roberts, Short (2), Robinson (5), Gomez (7), Farrell (9) et Coker; Law, Green (7) et Burgess. G.: Law (7-1). P.: Roberts (1-6). Circuits: Pha.-Callison (4e), Curry (4e), Walters (3e); Pgh.-Mazeroski (8), Green (2e).

Milwaukee 200 000 000— 2 7 0
Cincinnati 000 000 002— 4 11 0
Willey et Crandall; Hook et Bailey. G.: Hook (4-3). P.: Willey (2-3). Circuits: Mil.-Mathews (10e); Cin.-McMillan (7e), Pinson (4e).

Los Angeles 000 301 000— 4 8 1
Chicago 000 000 000— 0 5 0
Podres, Sherry (9) et Roseboro; Pignatano (9); Cardwell, Morehead (8) et Thacker. G.: Podres (4-4). P.: Cardwell (2-4). Circuits: LA.-Snider 2 (3e et 4e).

San Francisco 001 00— 1 6 1
St-Louis 000 13— 4 5 1
(5 manches, pluie)
Jones, Byerly (5) et Landrith; Jackson et Sawatski. G.: Jackson (5-5). P.: Jones (5-4).

Ligue Américaine

Washington 000 000 003 10— 4 8 3
New York 000 003 12— 6 11 0
Woodeshick, Hyde (6), Clevenger (7), Lee (9) et Battey; Turley, Duren (9), Shantz (9), James (9) et Howard. G.: James (1-0). P.: Lee (0-1). Circuits: Was.-Becquer (1er); NY.-Mantle (6e), Lopez (2e).

Chicago 001 100 000— 2 8 0
Kansas City 103 000 00x— 4 6 0
Score, Moore (2), Lown (4) et Lollar; Johnson et Chiti. G.: Johnson (1-2). P.: Moore (1-1). Circuit: KC.-Carey (2e).

Première joute

Boston 000 001 000— 1 6 0
Baltimore 100 014 00x— 6 7 0
F. Sullivan et Sadowski; Barber et Courtney. G.: Barber (5-2). P.: F. Sullivan (1-3). Circuits: Bos.-Thomson (4e); Bal.-Robinson (2e).

Deuxième joute

Boston 100 003 000— 4 8 3
Baltimore 010 000 103— 5 11 2
Borland, Sturdivant (9) et Sadowski; Fisher, Pappas (8) et Courtney. G.: Pappas (3-4). P.: Borland (0-1). Circuits: Bal.-Breeding (2e), Hansen (3e).

Première joute

Cleveland 002 300 000— 5 9 1
Détroit 102 210 00x— 6 8 0
Hawkins, Stigman (4), Briggs (6) et Romano; Mossi, Bruce (4), Semproch (5) et Wilson. G.: Semproch (1-0). P.: Stigman (2-2). Circuits: Cle.-Piersall (4e), Francona (3e); Dét.-Maxwell (4e), Cash (3e).

Deuxième joute

Cleveland 000 000 213— 6 9 2
Détroit 020 010 100— 4 7 2
Grant, Tiefenauer (7), Klippstein (7), Briggs (7), Stigman (9) et Nixon; Lary, Morgan (9) et Berberet. G.: Briggs (2-1). P.: Lary (4-4). Circuit: Cle.-Piersall (5e).

Ligue Internationale

Première joute

Montréal 200 110 202— 8 11 1
Rochester 000 000 011— 2 6 2
Kunkel et Teed; Stone, Thiem (6), Hurd (9) et Cannizzaro. P.: Stone.

Deuxième joute

Montréal 002 000 0— 2 6 0
Rochester 000 102 x— 3 6 2
Hunter, Birrer (4) et Coleman; Gibson, Stone (5) et Cannizzaro. G.: Stone. P.: Birrer.

Première joute

Toronto 000 000 005— 5 9 0
Buffalo 001 000 110— 3 7 0
Ciccote, Scantlebury (9) et Thompson, Jones (9); Mason, Erickson (9), Smith (9) et Davis. G.: Cicotte. P.: Erickson.

Deuxième joute

Toronto 100 000 0— 1 6 0
Buffalo 000 010 1— 2 5 0
Coleman, Ridzik (6) et Jones; Phillips, Hacker (6) et Davis. G.: Hacker. P.: Ridzik.

La Havane 000 000 000— 0 2 1
Richmond 020 310 01x— 7 12 0
Miller, Ayon (4) et Azcue; Grba et Shantaz. P.: Miller.

Miami 200 000 201— 6 8 1
Columbus 000 020 100— 3 8 4
Moford et McCardell; Baydom, Spencer (8), Blackburn (8) et Hall. P.: Baydon.

Association Américaine

Houston 6, Denver 8.
St. Paul 6, Minneapolis 5.
Indianapolis 4, 3, Charleston 6, 2
Dallas-F.-W. 2, 1, Louisville 4, 4

SAMEDI

Ligue Américaine

Boston à Baltimore, remise, pluie.

Chicago 000 210 000—3 10 0
Kansas City 000 011 20x—4 7 0
Donovan, Lown (7) et Brown; Daley, Kutyna (8) et Chiti. G.—Daley (5-2). P.—Donodvan (1-1). Cir.: Chi.—Smith (4e); K.C.—Chiti (4e), Tuttle (2e).

Cleveland 200 000 001 0—3 6 0
Détroit 003 000 000 1—4 8 1
Bell, Stigaman (8), Klippstein (9) et Nixon, Ramano (7); Bunning, Morgan (9), Burnside (10) et Wilson. G.—Burnside (2-0). P.—Klippstein (1-1). Cir.: Clev.—Kuenn (2e); Dét.—Kaline (6e), Maxwell (3e).

Washington 000 000 010—1 8 1
New York 000 004 10x—5 7 0
Kaat, Kralick (7) et Batey; Coates et Howard. G.—Coates (5-0). P.—Kaat (1-4). Cir.: Mantle (5e), Maris (10e).

Ligue Nationale

Milwaukee à Cincinnati, remise, pluie.

Phil'd'phie 000 000 002 000 0—2 11 2
Pittsburgh 000 000 020 000 2—4 11 1
(13 manches)
Owens, Farrell (9) et Coker; Face, Law (9) et Burgess. G.: Face (3-1). P.: Owens (3-3). Circuits: Phi.—Callison (5e); Pgh.—Groat (3e).

Voir JOUTES en page 27

MID-TOWN
le meilleur territoire
pour chasser la
PONTIAC

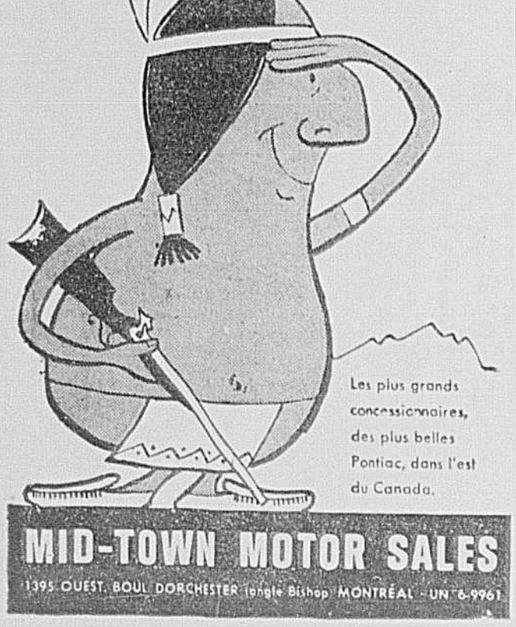

Les plus grands concessionnaires, des plus belles Pontiac, dans l'est du Canada.

MID-TOWN MOTOR SALES
1395 OUEST, BOUL DORCHESTER (angle Bishop) MONTRÉAL - UN 6-9961

LA SEULE DE SA CATEGORIE, CONFORTABLE POUR 6 PERSONNES

Consul '60

$1888.20

Démonstrateurs de salle de montre avec pleine garantie d'autos neuves, du manufacturier

CE PRIX COMPREND L'EQUIPEMENT SUIVANT :

- Chaufferette
- 4 appuis-bras
- 2 visières
- Filtreur d'huile
- Moulures de vitre chromées
- Intérieur vinyl (2 couleurs)
- Pneus sans chambre à air
- Signaux de direction

benoit MOTORS
VENTE — SERVICE — PIECES
7865 ST-HUBERT
CR. 4-4384

VENTE - SERVICE - PIECES
OUVERT LE SOIR JUSQU'A 11 HEURES

LE PLUS IMPORTANT DEPOSITAIRE EXCLUSIF AU CANADA DES FORD ANGLAISES

7865 rue ST-HUBERT UNE RUE AU SUD DE JARRY

Autre fin de semaine d'un million à Blue Bonnets

Vainqueur en 2:04, le trotteur Nathan Hanover réussit le mille le plus rapide de la saison

par André TRUDELLE

Favorisés par une température exceptionnellement chaude, plusieurs chevaux ont abaissé leur marque, au cours de la fin de semaine, à la piste Blue Bonnets. Une foule de 8,207 spectateurs a assisté au programme de samedi soir, alors que 7,198 amateurs se rendaient aux courses hier. Les paris se sont chiffrés par $399,440 samedi soir et le total pour les trois jours de fin de semaine, vendredi, samedi et hier, a été de $1,084,826.

C'est le trotteur Nathan Hanover et les poulains de trois ans Emley Frost et Splurge qui se sont particulièrement signalés, hier, tandis que samedi soir, Robert Lee Frost et Snipe Reward ont pris la vedette.

Nathan Hanover, qui avait battu Camas B. l'an dernier au parc Richelieu, a devancé Wee Irish par peu, dans la course principale d'hier, alors que le favori Philip Frost a fait un manque au quart de mille.

Nathan Hanover a gagné en 2:04, établissant ainsi le record de la saison pour les trotteurs, à Blue Bonnets.

Choix populaire à 4 contre 5, Philip Frost a désappointé nombre d'amateurs, mais il a prouvé une fois de plus qu'il était un cheval capricieux et difficile à conduire.

Wee Irish, conduit par Bobbe Huntress, a fait une course magnifique, menant presque jusqu'à la fin. Il a atteint le poteau du quart de mille en 29.3 secondes, celui de demi-mille en 1:01.4 et le poteau des trois quarts en 1:33. Nathan Hanover a suivi Wee Irish jusqu'au dernier tournant, puis les deux chevaux ont lutté jusqu'à la fin, côte à côte. Le cheval de Bill Habkirk a été déclaré vainqueur.

Dares Direct a réussi un mille en 2:03.3, l'an dernier, établissant un record de piste à Blue Bonnets. Le record sera certainement menacé cette année, si les Emley Frost, Splurge et autres continuent à impressionner.

Emley Frost a abaissé sa marque à 2:05.3 et Splurge a fait de même. Egalement à signaler, hier, le mille de Shorty Eden, conduit par Réal Bardier, en 2:05.

Nous avons appris que le secrétaire des courses travaillait présentement à organiser un trot invitation qui réunirait à Blue Bonnets les Tie Silk, Sara Black, Trader Horn et autres trotteurs de classe, canadiens et américains. Lucien Bombardier tente aussi d'organiser une course invitation pour les meilleurs ambleurs, Bye Bye Byrd, Widower Creed, et les canadiens Champ Volo, Mighty Dudley et Sir Winston Pick.

QUI A GAGNE? LE NUMERO "1" NATHAN HANOVER. — Telle est la réponse de la caméra à la question que se posent les amateurs de courses à l'issue d'une épreuve. La photo que nous publions a été prise sur la piste et l'angle porte à croire que **Wee Irish**, (5), à la corde, a devancé **Nathan Hanover** au fil. Mais le "photo-finish", étudié par les juges, accorde nettement la victoire à Nathan Hanover, que conduisait **Bill Habkirk**.

Doc Johnston a échoué dans sa tentative de remporter sa cinquième victoire consécutive, samedi soir. Le cheval des écuries Place d'Armes n'a jamais été menaçant. Il a terminé avec force, se classant troisième.

Robert Lee Frost, conduit par Jacques Larente, a fait une belle course, et il a battu Great Adios, choix logique des parieurs. Le temps de la course a été de 2:04.

A la neuvième, Snipe Reward a remporté sa deuxième victoire de la saison, en 2:04.3. Wicomico Way a tracé la voie en bouclant le premier tour en 1:01.3. Ce soir, la course principale réunira Misty Hayes, Friendly Dares, Janice Johnston, Casanova Frenchman, qui en sera à sa première course à B.B. Rudy Prince, Success Don et Cathy G.

Voir BLUE BONNETS, page 28

Ligue Internationale

	Toronto	Buffalo	La Havane	Rochester	Columbus	Richmond	Miami	Montréal	Victoires	Défaites	Moyenne	Différence
Toronto	—	4	1	3	2	2	5	4	21	8	.724	—
Buffalo	1	—	2	3	3	4	3	6	22	13	.629	2
La Havane	2	1	—	0	3	4	4	5	19	15	.559	4½
Rochester	2	2	3	—	3	1	0	5	16	16	.500	6½
Columbus	1	2	2	3	—	4	4	1	17	18	.486	7
Richmond	1	3	2	4	3	—	3	1	18	21	.462	8
Miami	1	0	2	2	2	4	—	4	15	22	.405	10
Montréal	**0**	**1**	**2**	**1**	**2**	**2**	**3**	—	**11**	**26**	**.297**	**14**

AUJOURD'HUI

Montréal à Buffalo (2)
Miami à Columbus (2)
Toronto à Rochester (2)
La Havane à Richmond (2)

HIER

Montréal 8-2 ; Rochester 2-3
Toronto 5-1 ; Buffalo 3-2
Miami 6 Columbus 3
La Havane 0 Richmond 7

SAMEDI

Montréal 3 — Rochester 11
Miami 4 — Columbus 2
La Havane 4 — Richmond 5
Toronto 7 — Buffalo 4

Billy Hudson sous contrat

Billy Hudson, 24 ans, vétéran joueur de ligne a signé son contrat 1960 avec les Alouettes de Montréal.

L'instructeur Perry Moss a fait signer le contrat à Hudson à Atlanta, hier.

"C'était la première fois que je rencontrais Hudson en personne", de dire Moss. "Il est bien bâti et ressemble à un vrai joueur de football".

Hudson, qui pèse 250 livres, est originaire de North Charlston, en Caroline du Sud. Il a joué avec les Tigers de Clemson avant de se joindre aux Alouettes.

BARNABE MOTORS LTD.
font de
GROSSES OFFRES
sur les 1960
CHEVROLET
BARNABE MOTORS LTD.
Chevrolet—Corvair—Oldsmobile—Envoy
1850, boul. Edouard-Laurin
RI. 4-6401
face au restaurant Dagwoods
6305, boul. Décarie
RE. 9-2755

Dans le mille Withers à Acqueduct

John William cause une forte surprise

New York, 30. (PC) — John William, un négligé des parieurs côté à 20 pour 1, a enregistré une victoire par une tête sur Count Amber, samedi, dans le mille Withers d'une valeur de $117,000 à la piste d'Aqueduct.

Le résultat de l'épreuve a été une énorme surprise. Le favori Francis S s'est classé troisième, une demi-longueur en arrière de Count Amber.

Larry Adams, qui pilotait Count Amber, a réclamé que John William, le gagnant soit disqualifié, prétendant que ce cheval avait nui à sa monture dans la ligne droite. Les juges réclamèrent un film de la photo et après l'avoir examiné rejetèrent les prétentions d'Adams et accordèrent la victoire à John William. C'est le jockey Hedley Woodhouse qui pilotait le gagnant qui, par sa victoire, a payé au mutuel $42.60, $16.30 et $5.40. Count Amber a payé $15.40 et $5.60. Le temps pour le mille a été de 1.35 2-5.

En gagnant sa cinquième course en 10 essais, cette année, John William a encaissé $74,950 pour porter le montant de ses bourses gagnées à date à $169,827.

dès qu'il est sorti de la barrière à la piste de Hollywood Park il a filé à toute allure et a gagné par deux longueurs sur Eddie Schmidt. Bagdad a fini troisième.

Le temps a été de 1.40 3-5 comparé au record de la piste et à celui du monde de 1.39 réussi par Swaps au mois de juin 1956. Fleet Nasrullah a payé $2.80, $2.80 et $2.20.

Fleet Nasrullah que pilotait le vétéran Johnny Longden a gagné $65,000 en bourses pour ses propriétaires M. et Mme E. B. Johnson. C'était sa victoire après avoir fini second dans le handicap Santa Anita en février.

A Chicago, l'inscription de Larullah et Eight Again de l'écurie Talie Grissom a fini un et deux dans le handicap Sheridan pour un montant de $28,625 pour trois ans à Washington Park. Larullah, conduit par William McKinley, a gagné par trois quarts de longueur.

Fleet Nasruallah l'emporte

A Inglewood, Californie, Fleet Nasruallah, un cheval très rapide dans les courses sur courtes distances, a gagné le prix Californian d'une valeur de $111,300 grâce à une magnifique poussée dans la ligne droite. La distance était d'un mille et un seizième.

Le pur-sang de cinq ans du Kentucky a été très difficile à contrôler avant le départ mais

Ce soir 8 h. 15
10 COURSES
PARI DOUBLE
PARI QUINELLA
Blue Bonnets
RACEWAY INC.
Dimanche 2 h. 15
Admission : Clubhouse $2.50 Grandstand $1.00 (Estrades populaires)
Un délicieux buffet est servi au magnifique restaurant du Clubhouse chaque dimanche après-midi.
STATIONNEMENT GRATUIT
ENFANTS NON ADMIS
Tous les mercredis soir, soirée des dames

UNE OCCASION UNIQUE
VENTE
DE VOITURES USAGEES
PEUGEOT

1959 PEUGEOT 403 noire	1900.00
1959 PEUGEOT 403 bleue, pneus blancs	1900.00
1959 PEUGEOT 403 noire, automatique	1950.00
1959 PEUGEOT 403 noire, toit coulissant	1900.00
1959 PEUGEOT 403 beige	1900.00
1958 PEUGEOT 403 grise, toit coulissant	1700.00
1958 PEUGEOT 403 grise, toit coulissant	1700.00
1959 PEUGEOT 403 beige	1900.00
1958 PEUGEOT 403 noire	1700.00

TOUTES EQUIPEES — AVEC GARANTIE
Distributeurs 403
Nantel AUTOMOBILES LTEE
Autrefois Suburban Motors Ltd.
J.-P. NANTEL, prés. — M. GOYETTE, sec.-trés.
400, boul. DECARIE, Ville St-Laurent RI. 8-8807
1982, STE-CATHERINE ouest WE. 4-1807

Essayez-la aujourd'hui!
la Volkswagen est l'auto par excellence...
PARCE QUE...
PLUS économique à l'achat.
PLUS de milles au gallon.
PLUS maniable dans la circulation.
MOINS de dépréciation.
MOINS de réparations.
MOINS coûteuse en général malgré sa robustesse proverbiale.
Au complet avec chaufferette
$1615
TAXE DE VENTE PROVINCIALE EN PLUS
SERVICE PARTOUT
Voyez votre dépositaire Volkswagen du Grand Montréal
VOLKSWAGEN SALES & SERVICE LTD., 1922 ouest, rue Ste-Catherine, Mtl — WE. 2-7124
POPULAR AUTO SALES & SERVICE LTD., 5441, rue St-Hubert, Montréal — CR. 4-5471
HOULE AUTOMOBILE LTD., 9050 est, rue Hochelaga, Montréal — CL. 5-7793
MOUNTAIN MOTORS INC., 2144, rue Bleury, Montréal — VI. 9-1203
RIOPEL AUTO INC., 2125, rue Notre-Dame, Lachine — ME. 7-1149
CAMPBEL & CAMERON LTD., 4050, avenue Verdun, Verdun — PO. 7-9961
VOLKSWAGEN SALES & SERVICE LTD., 5465 avenue Royalmount, Montréal — RI. 8-8721
CHAMBLY AUTOMOBILES INC., 335, blvd Taschereau, Greenfield Park OR. 1-7238

CANADA TIRE CO
PNEUS
OUI
PNEUS
GOODYEAR
VERIFIEZ NOS PRIX
PNEUS AVEC TUBE

Grandeur	Noir	Blanc
670 x 15	$10.45	$12.95
710 x 15	$12.95	$15.95
760 x 15	$16.95	$19.95

PNEUS SANS TUBE

Grandeur	Noir	Blanc
670 x 15	$14.95	$20.95
710 x 15	$16.95	$23.95
760 x 15	$17.95	$25.95
750 x 14	$13.45	$16.30
800 x 14	$18.95	$22.95
850 x 14	$20.95	$25.45

PLUS UN PNEU RECHAPABLE
Ouvert le samedi avant-midi
CANADA TIRE CO
850, St-Jacques O. (coin University)
UN. 6-4885
7141, St-Hubert (coin Jean-Talon)
CR. 1-3351

D'UN SEUL COUP...
la bière Red Cap
vous procure
saveur et satisfaction

La bière RED CAP de CARLING
BRASSÉE DANS LE QUÉBEC...PROUVE SA QUALITÉ

ICI et LÀ dans LE SPORT

Que répondront les Canadiens de langue française à l'appel ?

par Paul-Emile PRINCE

Selon le Dr Ernest Stastny et M. Joseph Slyomovics, respectivement présidents des clubs Cantalia et Concordia de Montréal, les deux plus puissantes équipes de soccer de la métropole, le sport du soccer est le sport de l'heure au Canada et Montréal est prêt pour le soccer majeur.

Ces Néo-Canadiens ne sont pas les seuls à parler avec enthousiasme d'un sport en progression non seulement à Montréal mais dans tout le pays. Aussi supputent-ils les chances de succès sur le support des Canadiens de langue française. Parce que le soccer ressemble étrangement au hockey et que les Canadiens français sont de grands partisans du soccer.

Dans l'importante aventure dans laquelle ils ont engagé leurs clubs, le Cantalia et le Concordia, et peut-être l'avenir du soccer comme sport majeur à Montréal et probablement dans tout le pays, MM. Stastny et Slyomovics auront probablement la réponse à la question qu'ils se posent, mercredi soir, lorsque l'équipe française de Nice, une des plus puissantes et des plus représentatives dans le monde du soccer, viendra affronter le Cantalia de Montréal.

Non seulement ce sera le début de l'aventure d'une ligue internationale, une innovation dans le monde du soccer, mais aussi le premier match de compétition pour un club montréalais contre une équipe de réputation internationale ; et de plus cette équipe sera française.

Aussi, les promoteurs de ce match escomptent beaucoup sur cette rencontre. Parce qu'elle présentera le soccer à son meilleur, contre un club français et une équipe italienne de Montréal comptant de nombreux supporteurs, ils estiment que le public canadien-français surtout devrait être intéressé.

Montréal, la deuxième ville française au monde, se doit de venir encourager une grande équipe française, au stade McGill, mercredi soir, croient-ils.

Une partie qui devrait être un spectacle de grande classe

Les clubs montréalais Concordia et Cantalia, avec un minimum d'entrainement, ont prouvé qu'ils pouvaient faire belle figure contre les meilleurs équipes au monde, contre le Heart of Midlothian, champion d'Ecosse.

L'équipe française de Nice compte dans ses rangs huit joueurs internationaux, dont le plus jeune international, André Chorda, un arrière gauche, qu'une fortune ne saurait acheter, nous dit-on. Il est donc à prévoir que les clubs fourniront un spectacle de grande classe.

Le club Cantalia, champion de la Ligue Interprovinciale l'an dernier, a fait quelques acquisitions et le Dr Stastny annonçait récemment qu'un joueur étoile italien doit pratiquer aujourd'hui et demain avec son club et pourrait aider grandement les Canadiens italiens de Montréal à livrer une lutte très serrée sinon à l'emporter sur l'équipe française de Nice.

Les champions de France arriveront à Montréal demain. Ils seront reçus à un vin d'honneur par l'Union Sportive Tricolore aux salons de l'Union Nationale Française, mais ils espèrent également être accueillis au stade McGill en champions, c'est-à-dire par une assistance nombreuse et manifestant ses sentiments dans la langue qui leur est la plus familière, mercredi soir.

Autant par le résultat sportif que par le résultat financier, le match de mercredi soir au stade McGill pourrait être lourd de conséquences pour l'avenir d'un sport sur le point d'en supplanter quelques autres à Montréal.

Cantalia et White Eagles annulent

Le Concordia affiche beaucoup de puissance à l'attaque et bat le club torontois, 5 à 2

par Paul-Emile PRINCE

Le Concordia de Montréal, une équipe de soccer formée autour de joueurs sud-américains, a prouvé hier qu'il aura son mot à dire dans la course au championnat de la Ligue Interprovinciale de soccer en montrant une puissante attaque contre les White Eagles de Toronto, considérés comme un des plus redoutables rivaux pour les clubs montréalais du circuit. Le club du président Joseph Slyomovich et dirigé par M. Nicola Schmidinghen l'emportait finalement par 5 à 2 après avoir pris une forte avance dans la première mi-temps et ralenti quelque peu dans la deuxième moitié du match.

photos René Bénard, LA PRESSE

PRET A REPOUSSER L'ENNEMI — Pour le gardien de buts T. PISKOZUB, des White Eagles, l'ennemi numéro 1 c'est l'adversaire susceptible de compter. Aussi le "portier" de l'équipe torontoise a les yeux rivés sur le ballon et les jambes en position pour bondir en une direction ou une autre. Le joueur du club montréalais qu'on aperçoit en partie, près du coude du gardien de buts, est RUSS VALENTINO qui n'a pu compter.

Les White Eagles de Toronto, représentant l'élément polonais de l'endroit, n'ont pas déçu. Ils ont bataillé avec beaucoup d'ardeur. Après avoir disputé un brillant match dans lequel ils annulaient au compte de 1-1 avec le Cantalia, samedi soir, ils manquaient un peu de souffle pour ce deuxième match consécutif, mais trouvaient devant eux une équipe rapide et utilisant un brillant système de passes.

Juan Soto, un nouveau venu venant de Costa Rica et qui jouait auparavant au Mexique pour l'équipe "America", marquait les deux premiers buts du Concordia, le premier lors d'une trouée à travers la défense des White Eagles, après 11 minutes de jeu; et le second à la suite d'une série de passes entre Antonio Bonezzi et Osvaldo DeBrasi et Soto, après 22 minutes de jeu.

La brillante tenue défensive de l'arrière gauche Y. Kily et du demi droit Jim Doherty, de même qu'un excellent arrêt du gardien de buts T. Piskozub, des White Eagles, empêchèrent les Montréalais d'augmenter leur avance dans la première mi-temps.

Lancer de punition réussi

Dès la reprise des hostilités, un joueur torontois était pris en défaut dans la surface de réparation, ce qui valait un lancer de punition et Osvaldo DeBrasi marquait alors le 3e but du Concordia, après 2 minutes de jeu.

Pendant que l'avant-centre Jim Pawson et l'inter gauche Willie Koscielny se montraient dangereux à l'offensive pour les visiteurs, Omar Murasco marquait un autre but, peu après pour le Concordia, portant leur avance à 4-0. Le jeu avait débuté sur des passes de Norberto Iacono et Antonio Bonezzi.

Fort de cette avance, le Concordia ralentit quelque peu l'allure et fut surpris après 27 minutes de jeu lorsque Willie Koscielny reçut une belle passe près des buts et déjoua Ruben Luz, le gardien du Concordia.

A la suite d'une excellente montée en solo, Bonezzi remit le ballon à DeBrasi, au centre, qui marqua le 5e et dernier but du club montréalais, après 30 minutes de jeu.

Le gardien du Concordia était

Voir CONCORDIA en page 28

St-Grégoire au 1er rang

Denis Martel a limité les frappeurs du St-Bonaventure à deux coups sûrs et le Rosemont du gérant Harry Pappas a déclassé son adversaire, 23-5 dans la ligue Rosemont midget. Les joueurs du Rosemont ont frappé un total de 19 coups sûrs et n'ont commis qu'une seule erreur. Ghislain Delage et Robert Desjardins ont brillé au bâton avec chacun trois coups sûrs.

Dans une autre joute, le St-Grégoire a défait le Ste-Bernadette, 7-4 au profit du lanceur Raymond Labelle. Leblanc et Bouchard ont cogné chacun trois coups sûrs.

A la suite des résultats d'hier, le St-Grégoire a devancé le Ste-Bernadette au premier rang. Le Ste-Bernadette vient en 2e place suivi du Rosemont, tandis que le St-Bonaventure n'a encore remporté acune victoire en quatre parties.

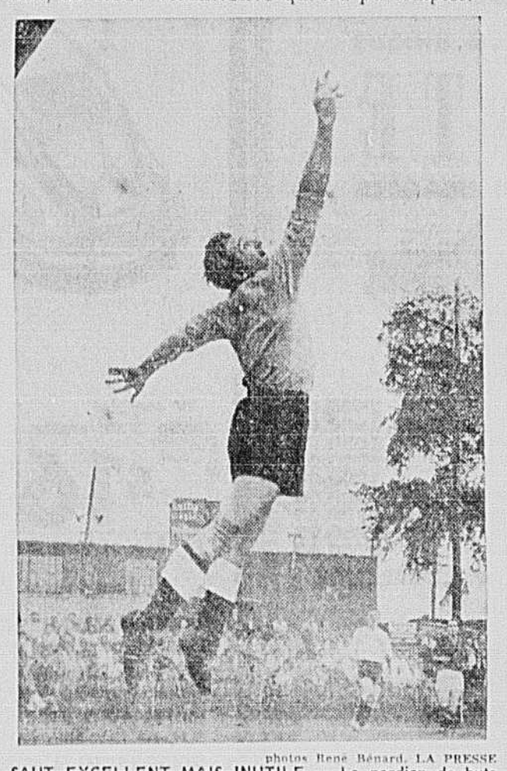

photos René Bénard, LA PRESSE

SAUT EXCELLENT MAIS INUTILE — Le gardien de buts de l'équipe hongroise White Eagles, de Toronto, T. PISKOZUB, effectue ici un brillant saut durant le match de samedi soir au stade Faillon, contre le Cantalia de Montréal, mais Ross Valentino, que l'on ne voit pas ici, marquait quand même le premier le but des Italiens de Montréal. Le match devait se terminer au compte de 1-1. A la droite, l'on aperçoit PIETRO TUCCI du Cantalia, et le joueur au centre est JIM DOHERTY, du club torontois.

tennis

Henri Rochon gagne le tournoi au Papineau en battant Godin

Henri Rochon, un ancien joueur de la coupe Davis, a gagné le premier tournoi de tennis de la saison à Montréal, alors qu'il a défait Rolland Godin, également de Montréal, par 4-6, 6-2, 6-0, dans la finale du tournoi au club Papineau, en fin de semaine.

Godin avait paru en excellente forme et nombreux sont ceux qui lui concédaient de fortes chances de l'emporter en finale, mais après avoir gagné le premier set par 6-4, il accusa des signes de fatigue et Rochon gagna les deux suivants par 6-2, 6-0.

Rochon s'était qualifié pour la finale après avoir battu successivement Jocelyn Dumas, par défaut, Peter Szuba, Ronald Raymond et René Blais, en semi-finale.

Dans cette même ronde, Godin avait triomphé facilement de Guy Black, par 6-1è 6-2 après avoir éliminé H. Gervais, Georges Szuba et Robert Brodeur.

Bien qu'il ne faille pas attacher trop d'importance aux résultats de chacun des matches, à cause du manque de condition de plusieurs joueurs, trois surprises ont marqué ce tournoi.

Ainsi, André Tielmans, un junior, éliminait Jacques Patenaude, le champion intermédiaire de la province, tandis que Claude Savaria perdait contre Marcel McGarrhan et que Doug Robinson triomphait de Ken McReynolds.

Suivra maintenant le tournoi du club La Bohême, les 3, 4 et 5 juin sous la direction de Bert Ouellette.

Main et Godbout perdent

Schroon Lake, N.Y. (UPI) — Les joueurs canadiens de la coupe Davis, le capitaine Lorne Main, de Montréal, et François Godbout, de Waterloo, ont été défaits tous deux par surprise dans le simple et le double, hier, au tournoi de tennis des Adirondacks.

Bob Barber, de Manhasset, N.Y., triompha de Godbout par 6-2, 6-1, tandis que Paul Cranis, de New-York, l'emporta sur Main, 12-10, 6-3, en semi-finales du simple pour hommes. Dans le double, Cranis et Alan Fischel, de New-York, ont défait Godbout et Main, 6-2, 4-6, 6-3.

Fraser et Emerson champions

Paris, (PA) — Roy Emerson et Neale Fraser, d'Australie, ont remporté le championnat en double de France, répétant ainsi leur exploit de l'an dernier. Les deux Australiens sont en plus champions des Etats-Unis et de Wimbledon en double.

Dans la finale, un match disputé aprement, ils ont défait Jose Luis Arilla et Andres Gimena, d'Espagne, 6-2, 8-10, 7-5, 6-4.

Samedi, Nicola Pietrangeli, d'Italie, avait gagné le simple pour hommes, et Darlene Hard, de Montebello, Calif., avait réussi le même exploit chez les dames. Pietrangeli triompha de Luis Ayala, du Chili, 3-6, 6-3, 6-4, 4-6, 6-3, cependant que Mlle Hard a eu raison de Yola Ramirez, du Mexique, 6-3, 6-4, au stade Rolland Garros.

Succès de Contreras

Rome, (AFP) — Avec le succès du mexicain Pancho Contreras, qui a remporté le simple messieurs, le double messieurs et le double mixte s'est terminé le 2ième tournoi internationaux de tennis de Biella.

Belle tenue de Normand Dinelle

Normand Dinelle a lancé une partie de deux coups sûrs alors que le club Rosemont-St-Grégoire a déclassé le Villeray, 14-1 dans une joute de la Ligue Rosemont juvénile. Dinelle a retiré 14 frappeurs au bâton.

Robert Champoux et Robert Martel ont brillé au bâton avec respectivement quatre et trois coups sûrs.

TROPHÉES

Hemsley's vous en offre le plus grand choix à prix de gros

SPECIAUX en VEDETTE

VERRES DE "QUILLES" depuis .35

CUILLERS depuis .30

TROPHEES ET COUPES DE "QUILLES" depuis 1.50

CENDRIERS depuis .35

TROPHEES de présentation jusqu'à $300

On trouvera chez Hemsley's un choix complet de trophées et insignes de sport ainsi que tout un assortiment d'articles pour cadeaux.

SUR COMMANDE : insignes de curling et d'écoles. Dessins gratuits.

GRATIS ! Catalogue de trophées Hemsley's. Téléphonez, écrivez ou passez chez

HEMSLEY'S
RAYON DES TROPHEES
(Service de gros)
394, rue St-Jacques Ouest
VI. 2-9651

Vous êtes invité à la grande
OUVERTURE
des Salles d'Exposition et du vaste garage de service de
AUTO LE MANS LTEE
votre nouveau dépositaire autorisé
CITROEN et PANHARD
dans le Nord-Est de l'Ile de Montréal

VASTE PLANCHER DE 25,000 P.C.
MECANICIENS HAUTEMENT SPECIALISES.
PIECES ORIGINALES DE LA FABRIQUE

Venez admirer les voitures à TRACTION AVANT, de Paris, de plus en plus populaires !

Venez conduire une CITROEN ID & DS 19

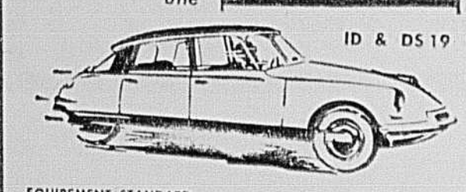

EQUIPEMENT STANDARD :

Moteur à culasse aluminium — Suspension hydro-pneumatique (air-huile) — Freins à disques incorporés, avec compensateur automatique de l'usure des garnitures (linings) — Conduite à niveau constant — Cric automatique incorporé — Sièges basculants — Plancher 100% plat — Luxueux tapis et garnitures de sièges en caoutchouc mousse — Chaufferette — Dégivreur — Signaux de direction, etc. Moyennant supplément : Servo-direction et Servo-freins.

A partir de $3,095 FOB, MTL

Venez examiner le Station wagon CITROEN

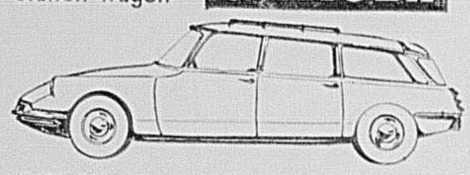

LE SEUL Station Wagon avec SUSPENSION OLEO-PNEUMATIQUE, CONDUITE A NIVEAU CONSTANT, GARDE AU SOL AJUSTABLE, CRIC AUTOMATIQUE INCORPORE et SERVO-FREINS A DISQUES INCORPORES, avec compensateur automatique de l'usure des garnitures (linings). LE SEUL Station Wagon vous offrant les perfectionnements techniques les plus avancés.

Equipé, à partir de $3,795 FOB, MTL

Venez essayer LA NOUVELLE PANHARD LA VOITURE IDEALE POUR LA FAMILLE !

PERFORMANCE MAXIMUM — PLEINE ECONOMIE !

• 6 places • 4 portes • 48 milles au gallon • 85 m.p.h. • Grand coffre à bagages • Plus silencieuse • Plus robuste • Plus puissante • Transmission et embrayage plus résistants • EQUIPEMENT ESSENTIEL STANDARD.

PL 17 — PANHARD, à partir de $2,095 FOB MTL

VENEZ PRENDRE LE VOLANT DE LA CITROEN 2 C.V., LA 4-PLACES DECAPOTABLE la plus économique au monde. Vous serez ETONNE PAR SES PREFORMANCES EXTRAORDINAIRES ET... SON BAS PRIX !

SPECIAUX D'OUVERTURE

Quelques voitures PANHARD, 6 places, toutes TANT QU'IL neuves, de modèles récents, repossédées de Y EN AURA chez un ancien dépositaire de l'Alberta, vendues avec garantie de voiture neuve de la fabrique. . . $1,395

C'EST LE MOMENT D'ACHETER !

PLAN DE FINANCE DISPONIBLE A 6% D'INTERET POUR TOUTES NOS VENTES D'OUVERTURE !

AUTO LE MANS LTEE,
9055, BOULEVARD PIE IX — Tél. DAniel 2-3794 — MONTREAL
Service et pièces partout au Canada et aux E.-U.

Joutes de SOCCER

AUJOURD'HUI

LIGUE METROPOLITAINE (Première division)

Mtl. Celtic vs Montreal United (au parc Kent, 8 h. 30)

HIER

LIGUE INTERPROVINCIALE

Concordia 5, White Eagles 2
Ukr. de Tor. 5, Ukr. de Mtl. 1

LIGUE METROPOLITAINE

St-Paul R. 3, Montreal Un. 0

EXHIBITIONS

Canadair II 3, Can. Av. E. 3
Canadair F. 3, Hongrois 9

LIGUE METROPOLITAINE

	J	G	P	N	P	C	Pts
St. Paul Rovers	4	3	0	1	10	3	7
Lachine R.C.	4	3	0	0	8	3	6
Montreal Celtic	4	1	1	2	6	7	4
Canadair Falc.	2	1	0	1	2	1	3
Pratt-Whitney	4	1	2	1	6	9	3
Montreal Albion	3	1	2	0	9	7	2
Rolls-Royce	3	0	2	1	3	5	1
TCA Vikings	4	0	4	0	3	14	0

SAMEDI

LIGUE INTERPROVINCIALE

Cantalia 1, White Eagles 1
Hongrois (Tor.) 3, Ukr. Mtl. 1

LIGUE METROPOLITAINE

TCA Vikings 6, Mtl. Albion 5
Lachine 3, Pratt-Whitney 1

Division "B"

	J	G	P	N	P	C	Pts
St-Laurent	2	2	0	0	11	3	4
Mtl. Albion Res	3	2	1	0	14	8	4
D.S.S.	2	2	0	0	7	5	4
Canadair Falcons	3	2	1	0	9	6	4
Northern	3	0	3	0	6	12	0
East End Nationals	3	0	3	0	2	15	0

LIGUE MONTREAL

Division "A"

	J	G	P	N	P	C	Pts
Hongrois	2	1	0	1	3	2	3
Greek Canadians	1	1	0	0	2	1	2
Kickers	1	0	0	1	1	1	1
Mtl. Italia	1	0	0	1	2	2	1
A.E.K.	1	0	0	1	2	2	1
Inter Ital.	1	0	1	0	1	2	0

"SHOWCASE"
• Meubles commerciaux
• Cabinet pour barbier

MODERN PATERN WOODWORK
1660 LETOURNEUX
CL. 5-6495

MAISON FONDÉE en 1575 à AMSTERDAM
BOLS
V.O. GENEVER GIN
"LE CÉLÈBRE GIN GENRE HOLLANDAIS"
DISTILLÉ ET EMBOUTEILLÉ AU CANADA

PIGEON VOUS OFFRE
Le plus beau choix d'embarcations à Montréal
AU PRIX DE LA MANUFACTURE

EPARGNEZ 25 à 30%

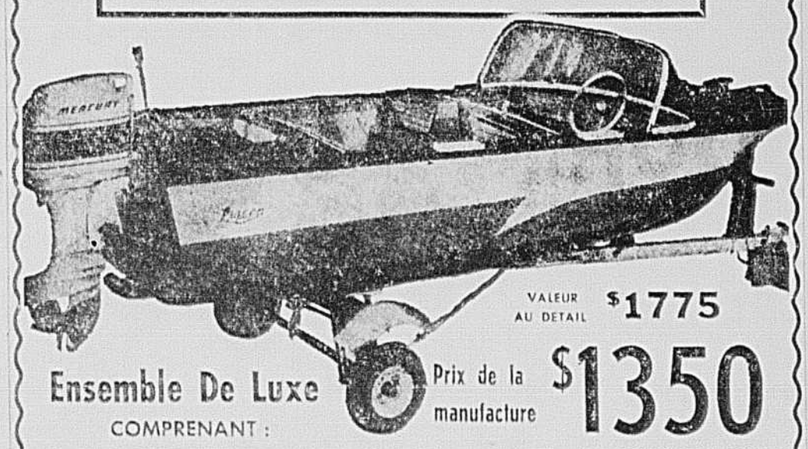

Ensemble De Luxe COMPRENANT :

Coque en contreplaqué, moulé de 5 plis; longueur : 14 pieds ; largeur : 62" ; profondeur : 26" — Tout équipé et sièges rembourrés.
MOTEUR MERCURY de 35 c.v. avec commandes
REMORQUE Canadian Explorer, sur rouleaux, avec amortisseurs de chocs — chaîne de sûreté — lumière et courroie d'attache.

VALEUR AU DETAIL $1775
Prix de la manufacture $1350

25 AUTRES MODELES D'EMBARCATIONS AU CHOIX de 12 à 21 pieds à partir de $240 COMPTANT ou PLAN de FINANCE

MEME ENSEMBLE SANS REMORQUE $1,215

MOTEURS HORS-BORD MERCURY
nous avons la série complète du 6 au 80 c.v.
Vente — Service
Echange toutes marques

AUSSI PLUSIEURS MOTEURS RECONDITIONNES ET GARANTIS
de 6 à 70 c.v. — Marques : Johnson Evinrude — Scott — Mercury
ACCESSOIRES ET REMORQUES

PLUS DE 20 ANS D'EXPERIENCE — ACHETEZ EN TOUTE CONFIANCE

ARTHUR PIGEON & FILS
11921 BELLEVOIS (angle 4800 est, boul. GOUIN) Montréal-Nord
Tél. : DA. 2-1610 Ouvert le soir jusqu'à 9 h. 30 et le samedi jusqu'à 5 h. p.m.

CORONA EXTRA
LA NOUVELLE VEDETTE
EL PRODUCTO

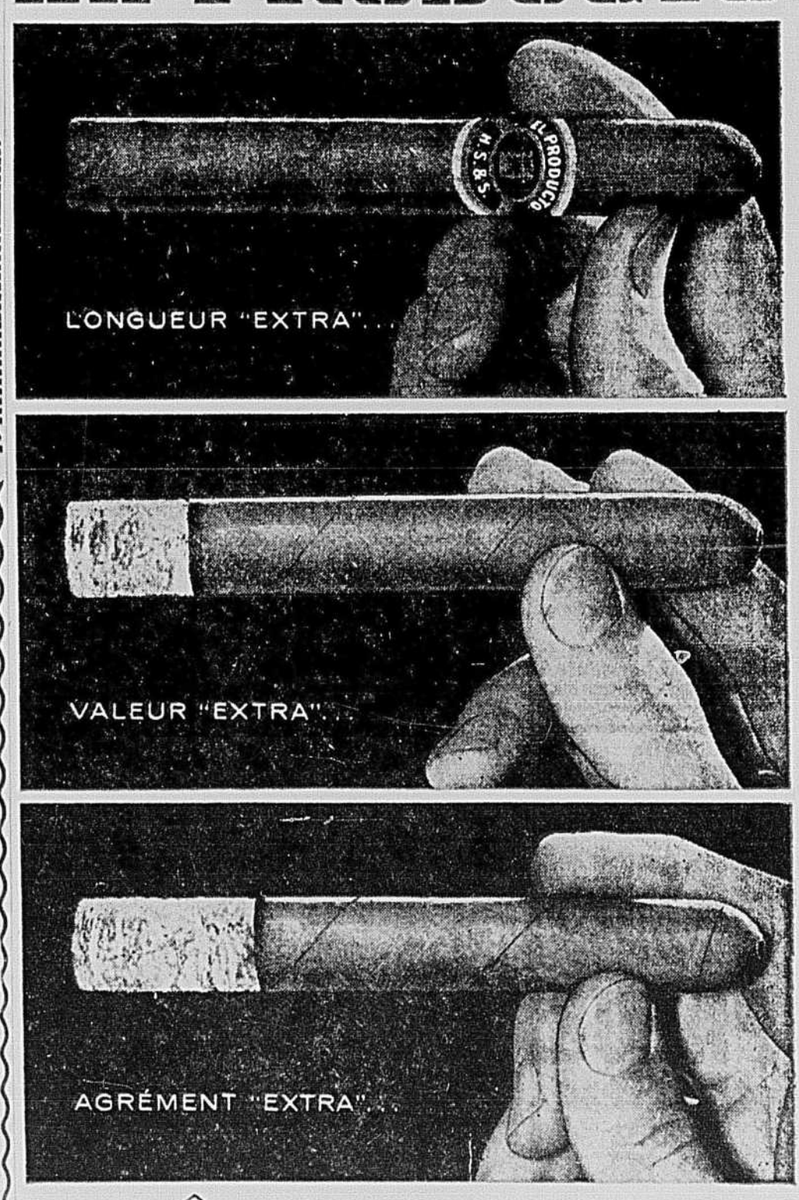

GOÛTEZ UN EL PRODUCTO
CORONA EXTRA

SEULEMENT 11¢

Le nouveau Corona Extra a été créé par El Producto à l'intention des connaisseurs qui préfèrent la douceur d'un cigare de forme Corona.
Pour apprécier pleinement le plaisir de fumer, *adoptez El Producto — le nouveau Corona Extra, le Club House ou le Lily.*

ADOPTEZ EL PRODUCTO. Achetez en 5 dans le "Fold-A-Pak" qui s'amincit à la largeur de votre poche.

d'un SPORT à l'autre

Accident fatal

West Haven, Conn. — Un jeune conducteur est mort dans une auto de courses en flammes. Il a été identifié comme étant Nicholas Ferrara de New Haven. La police a déclaré que Ferrara était en train de faire un tour de pratique sur la piste, lorsque son auto a frappé une muraille et a pris feu.

Herb Elliott au repos

Modesto, Calif. — Le fameux coureur australien Herb Elliott a été forcé de se retirer du concours de piste et pelouse de la Californie à cause d'une blessure au genou. Un médecin a examiné Elliott et a déclaré que le fameux coureur devra se reposer pendant plusieurs semaines. Elliott a pratiqué avec une course d'un mille, puis a demandé à un médecin de l'examiner. Le Dr R.S. Osterhom de Modesto a déclaré que Elliott s'était luxé les tendons du genou droit.

Mizell à Pittsburgh

Pittsburgh — Le lanceur gaucher Wilmer (Vinegar Bend) Mizell et le joueur d'intérieur Dick Gray ont été cédés par les Cardinaux de St-Louis aux Pirates de Pittsburgh en échange de Julian Javier et un lanceur qui sera nommé plus tard. En annonçant la transaction, Joe L. Brown, le gérant général du Pittsburgh a déclaré : "J'ai dû abandonner en Javier l'un des joueurs les plus prometteurs dans le baseball, mais nous tentons actuellement de gagner le championnat".

Javier frappait pour une moyenne de .288 avec le Columbus de la Ligue Internationale. Javier se rapportera immédiatement aux Cardinaux. Gray a été cédé au Columbus pour le remplacer.

Mort de Jim Burchard

Fort Lauderdale, Floride, (PA) — Jim Burchard, un ancien journaliste sportif du New York Wolrd Telegram and Sun, est mort des suites d'une attaque cardiaque à sa demeure ici. Il était âgé de 56 ans.

Burchard s'était retiré du journalisme le 20 mars, après 32 ans de travail. Il se spécialisait dans le tennis et le hockey. Il avait été président de la United Lawn Tennis Association et président de l'association des chroniqueurs de hockey de New-York.

Ann Barclay gagne

Oakville, Ont. (PC) — Ann Barclay, championne de la Colombie-Britannique et considérée comme la deuxième joueuse de tennis du pays, a défait Mme Louise Brown de Toronto, samedi, par 6-1 et 6-3 pour remporter la finale du sixième tournoi annuel de tennis par invitation d'Oakville.

Mlle Barclay, âgée de 20 ans et originaire de Vancouver, n'a accordé aucune chance à la championne de l'an dernier de prendre les devants.

Le sport, le dimanche

Belfast (AFP) — La Fédération de football de l'Irlande du Nord a décidé, une fois de plus, de ne pas permettre à ses équipes de jouer le dimanche à l'étranger, au cours de sa réunion annuelle à Londonderry. Quatre-vingt-six des délégués étaient en faveur de permettre à leur équipe nationale de jouer le dimanche et 69 contre, mais il aurait fallu une majorité de trois quarts pour que la proposition soit adoptée.

Une autre proposition autorisant les équipes de l'Irlande du Nord à jouer à l'étranger le jour dominical, mais uniquement en matches internationaux, par exemple en Coupe du Monde, a été repoussée bien que 78 délégués aient voté pour et 68 contre, la majorité n'étant pas une fois de plus obtenue.

En quelques lignes... Les Cubs de Chicago de la Ligue Nationale ont placé le nom du voltigeur **Irv Noren** sur la liste du repêchage... **Lester Patrick,** 76 ans, surnommé le renard argenté du hockey, repose toujours confortablement à l'hôpital de Victoria... la nature de sa maladie n'a pas été dévoilée... le club Winnipeg de la Ligue Northern de la classe C a obtenu **Von McDaniel,** un ancien lanceur des Cardinaux de St-Louis... McDaniel, 21 ans, sera utilisé comme joueur d'intérieur... **Gilbert H. Jackson,** un ancien président de la National Boxing Association est mort samedi à l'hôpital de Racine, Wis... Jackson, ancien boxeur professionnel sous le nom de Jack McGill était âgé de 62 ans... la **semaine du hockey** mineur au Canada aura lieu du 24 au 28 janvier a annoncé Jack Christie de Toronto, président de la Canadian Amateur Hockey Association...

Aujourd'hui : mauvais. Demain : assez bon de 10 h. de la matinée à 3 h. de l'après-midi.

JOUTES

SUITE DE LA PAGE 24

Friend, Face (9), Umbricht (12) et Smith, Oldis (11). C—Umbricht (1-2). P—Farrell (2-1). Cir.: Pit.—Hoak (3e).

San Francisco	101	021	300	—8 15 0
St-Louis	000	000	000	—0 8 1

O'Dell et Schmidt; Sadecki, Simmons (7), Duliba (9e) et Smith. G.—O'Dell (2-4). P.—Sadecki (0-2). Cir.: S.F.—Mays 2 (6e), Kirkland (6e).

Los Ang.	002	001	000	000 00—3 9 2
Chicago	100	001	001	000 01—4 4 1

(14 manches)

Koufax, Roebuck (14) et Pignatano, Roseboro (11); Ellsworth, Morehead (9), Elston (11) et Averill. G.—Elston (3-3). P.—Koufax (1-5). Cir.: Chi.—Thomas (6e).

Ligue Internationale

Montréal	100	200	000	—3 7 2
Rochester	451	100	00x	—11 16 0

Birrer, Lasorda (2), Perranowski (3), Hoskins (6) et Catton; Browning et D. Ricketts. G.—Browning. P.—Birrer.

Miami	002	020	000	—4 8 0
Columbus	011	000	000	—2 6 0

Hoeft et Green, McCardell (3); Cheney et Hall.

La Havane	000	021	010	—4 7 0
Richmond	000	100	004	—5 9 1

Pena, Arroyo (9) et Azcue; Bronstad, Ceccarelli (8) et Shantz. G.—Ceccarelli. P.—Arroyo.

Toronto	211	030	000	—7 9 1
Buffalo	000	003	010	—4 13 2

Chakales, Heman (6) et Jones; Lehman, Keegan (6), Surkont (7) et Lonnett, Davis (6). C.—Chakales. P.—Lehman.

Ligue de la Côte du Pacifique

Vancouver 9, Seattle 6
Portland 0, Spokane 12
Salt Lake City 7, Sacramento 5
San Diego 6, Tacoma 7

SAMEDI

Association Américaine

Dallas-Fort Worth 2, Louisville 3
Indianapolis à Charleston, (2), remise, pluie
Denver à St. Paul, (2), remise, pluie
Houston 6, Minneapolis 7

LIGUE AMERICAINE

	G.	P.	Moy.	Dif.
Baltimore	23	14	.622	—
Cleveland	10	14	.376	2
Chicago	20	16	.556	2½
New York	18	15	.545	3
Detroit	17	15	.531	3½
Kansas City	15	22	.405	6
Washington	13	21	.382	8½
Boston	12	20	.375	8½

LIGUE NATIONALE

San Francisco	25	14	.641	—
Pittsburgh	25	14	.641	—
Cincinnati	21	18	.538	4
Milwaukee	16	14	.533	4½
Los Angeles	19	20	.487	6
St-Louis	17	21	.447	7½
Chicago	12	20	.375	9½
Philadelphie	12	26	.316	12½

ASSOCIATION AMERICAINE

Louisville	26	17	.605	—
Denver	24	16	.600	½
Charleston	23	19	.548	2½
Houston	23	22	.522	3
St. Paul	22	20	.524	3½
Dallas-Fort Worth	18	26	.409	8½
Indianapolis	16	25	.390	9
Minneapolis	16	25	.390	9

TONDEUSE-ENSACHEUSE TORO

À MOTEUR AMOVIBLE!

Le manche motorisé Power Handle actionne aussi d'autres machines d'entretien TORO!*

La Whirlwind automotrice Toro de 21" tond plus que toute autre rotative... ensache l'herbe coupée... aspire feuilles, ramilles, débris. Et elle vous est maintenant offerte avec un moteur amovible!

L'"aéro-tunnel" de la Whirlwind crée un super-vide qui relève même la digitaire (crabgrass) pour une coupe nette.

Vous pouvez déplacer le Power Handle pour actionner 11 autres machines d'entretien Toro, notamment la bêcheuse Toro (à droite) avec ses couteaux bolo ou réguliers de 15", sa barre trainante et sa sillonneuse.

Venez obtenir une démonstration de ces accessoires qui vous épargnent du travail!

TORO

*Marque de commerce enregistré aux E.U.

T. BROCHU
Réparation générale
151, RUE CARTIER
POINTE CLAIRE
OX. 5-5500

J. Pascal HARDWARE
EN VENTE A TOUS NOS MAGASINS
SERVICE DES COMMANDES POSTALES
301 RUE CRAIG, OUEST

EN VENTE CHEZ
dupuis frères
865 EST, RUE STE-CATHERINE
VI. 2-5151

W.-H. PERRON & CIE
LIMITEE
515 boul. Curé-Labelle
L'ABORD-A-PLOUFFE MU. 1-1615
(Montréal 40)

QUINCAILLERIE
GROTHE LTEE
12470, rue Lachapelle
Cartierville — RI. 4-2805

FERRONNERIE
H. ROBITAILLE
10719 LAJEUNESSE
DU. 8-5749
421 VILLERAY
CR. 2-1166

Modelectric HARDWARE LTD
1335 CHEMIN CANORA,
2324 LUCERNE
CENTRE D'ACHATS ROCKLAND
RE. 1-6871

THOMSON VANIER EQUIPMENT CO.
739 DE LA MONTAGNE
UN. 6-3386

QUINCAILLERIE
PAQUETTE & GUAY
367, boul. des Laurentides
PONT-VIAU — MO. 9-7151

Val Royal
12200, boul. Reed, Cartierville
RI. 8-6121
11401, boul. Pie-IX — DA. 2-7341

REMARQUABLE EXPLOIT D'UN AMERICAIN — LASZLO TABORI, à gauche, court aux côtés de JIM BEATTY pour le féliciter à Modesto, Californie. BEATTY venait de courir le mille en 3:58 soit le temps le plus réussi par un Américain. Herb Elliott qui détient le record mondial pour le mille n'a pas pris part à cette course.

L'Américain Jim Beatty court le mille en 3:58

Modesto, Calif. (PA) — Jim Beatty a couru le mille en trois minutes et 58 secondes, soit le meilleur temps jamais réussi par un Américain, samedi soir, au cours des relais de la Californie.

Herb Elliott, d'Australie, qui détient le record américain de 3:57.8 minutes, s'est abstenu de participer à l'épreuve à cause d'une blessure au genou.

Beatty, âgé de 25 ans, a terminé devant Byron Burleson qui a parcouru la distance en 3:59.2 minutes.

Le jeune Canadien Harry Jerome a battu le co-détenteur du record mondial pour l'épreuve des 100 verges, Ray Horton. Il a parcouru la distance en 9.4 secondes.

Jerome, âgé de 18 ans et étudiant à l'Université Freshman de l'Oregon, est originaire de Vancouver.

Horton, qui a terminé avec un temps égal de 9.4 a perdu par quelques pouces seulement.

"Je ne croyais pas remporter l'épreuve", de dire Jerome. "J'y participais seulement pour acquérir de l'expérience".

Doug Kyle de Calgary a remporté l'épreuve des 5,000 mètres en 14 minutes et 12.5 secondes.

Kyle a pris la tête dès le début et sa victoire n'a jamais été menacée.

Mal Robertson s'est classé 2e avec un temps de 14:18.2 minutes.

Pitt à Edmondton

Edmonton, (PC) — George Pitt, jeune joueur de centre de l'Université de Washington a signé son contrat avec les Eskimos d'Edmonton de la Conférence de football de l'Ouest. Agé de 21 ans, il est originaire de Yakima, Wash.

Pour des incidents à Oakville

Harry Fauquier et Don Curtis pourraient être disqualifiés?

Oakville, (PCI) — Les adolescents "dorlotés" qui participent aux tournois de tennis ne participeront plus aux tournois de tennis par invitation d'Oakville du moins si le directeur du tournoi, M. Bruce Harrison, obtient ce qu'il désire.

M. Harrison s'est fâché, vendredi soir dernier, lorsqu'un deuxième joueur de tennis ne s'est pas présenté pour participer à son match.

Jeudi, Harry Fauquier, champion junior canadien de Toronto, ne s'est pas présenté pour participer à son match contre Bob Bédard", de dire Harrison. "Afin de l'accommoder, nous avons pris les dispositions nécessaires pour qu'il puisse jouer vendredi."

"Puis, ce soir, vendredi, Don Curtis, également de Toronto, a déclaré à un directeur du tournoi, au cours d'une conversation téléphonique vers 8 p.m., qu'il ne pourrait se rendre. Il a donné comme raison qu'il avait été retenu à l'école. Son match devait avoir lieu à 6:30 p.m. Il devait jouer en double avec Bédard".

M. Harrison a déclaré qu'il demanderait à l'Association du Lawn Tennis de l'Ontario de punir les deux joueurs et de les disqualifier cette année, pour les essais de la Coupe Davis.

Premier triomphe de Ford depuis l'omnium canadien

Indianapolis, (PA) — Le vétéran Doug Ford a gagné son premier important tournoi depuis sa conquête du championnat dans l'omnium canadien l'an dernier, en réussissant une dernière ronde de 68 pour gagner le festival annuel du golf pour une bourse de $50,000 hier.

Ford a devancé Jerry Barber par deux coups. Barber avait la première place au cours des trois premiers jours du tournoi. Il a réussi une ronde de 73 hier. Ford, qui participait à son 20e tournoi cette année, a gagné la somme de $9,000 hier. Il a joué un total de 270 pour 72 trous, soit 14 coups sous la normale. Ex-aequo en 3e place, on rencontre les noms de Dow Finsterwald et Doug Sanders, qui ont respectivement joué 66 et 69 hier. Barber a gagné $4,600, tandis que Finsterwald et Sanders ont reçu chacun $2,800.

Jack Ward chez les favoris à la course d'Indianapolis

Indianapolis, Ind. (UPI) — Alors que les prévisions météorologiques envisagent la possibilité d'orages aujourd'hui sur la piste d'Indianapolis, 33 puissantes autos de courses sont prêtes à entrer dans la plus rapide course, celle de 500 milles, aujourd'hui.

L'on espère toutefois que le ciel s'éclaircira et que la température sera plus froide pour le début de la grande classique du Jour du Souvenir. Une foule d'environ 175,000 spectateurs, croit-on, sera témoin de cette grande épreuve sportive et l'on estime que $350,000 seront donnés en prix.

Une seule fois, en 1915, la course a été remise. La dernière fois que la pluie est intervenue, il y a 10 ans, la course a été arrêtée après 345 milles et Johnnie Parson fut le vainqueur.

ECONOMIES DYNAMIQUES

SUR 30 FLAMBANT NEUVES 1960

OLDSMOBILE

doivent être écoulées d'ici la fin de semaine

NOTRE PLUS GRANDE VENTE DE L'ANNEE

TOUS LES MODELES ET COULEURS — LIVRAISON IMMEDIATE

★ ALLOCATIONS D'ECHANGE EXCEPTIONNELLES ★

SEULEMENT 3 OLDSMOBILE '59 NEUVES (SERIE "98")

A GROSSES REDUCTIONS

TOUTES EQUIPEES ET INCLUANT EQUIPEMENT SERVO

DOYLE MOTORS LIMITED

4501, ave BANNANTYNE, Verdun OUVERT LE SOIR JUSQU'A 10 H. PO. 9-4501

Elégance discrète... Accélérations fulgurantes

MERCEDES-BENZ 180

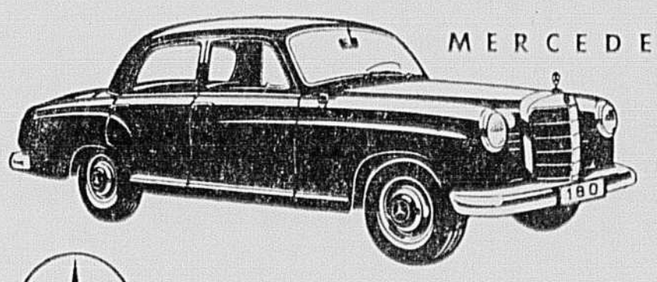

L'étoile à trois branches vous donne l'assurance d'une fabrication soignée et d'un plaisir durable de rouler confortablement. La Mercedes-Benz est la seule voiture de grande classe réellement économique. Son moteur à essence de fonctionnement sûr vous fera faire plus de milles au gallon et son coût d'entretien est remarquablement bas.

MERCEDES-BENZ OF CANADA LIMITED
3475 AVENUE DU PARC,
MONTREAL • VI. 4-9395

Les prix Mercedes-Benz s'échelonnent de $3,380 à $12,500.

La vie a ses bons moments...

MOLSON
La bière de chez nous

LES COURSES SOUS HARNAIS

Blue Bonnets

RESULTATS

HIER

PREMIERE COURSE AMBLE C-3 — BOURSE $900
1—Raffles, Marcel Dostie 3.70 3.30 2.50
2—Annie West, Vern Cowger 9.40 4.10
4—Success Harry, Benoit Coté 2.60
Temps : 2:08.

DEUXIEME COURSE TROT C-2 — BOURSE $1,200
1—Saratoga Hanover, Carl Larsen 7.10 3.30 2.60
6—Lady S.D., Marcel Dostie 2.60 2.50
3—Capital R., Dough Palmer 4.00
Temps : 2:11 4/5.
Pari double : Raffles et Saratoga Hanover $17.30.

TROISIEME COURSE AMBLE C-2 — BOURSE $1,200
2—Country Lad, Jack Gordon 6.00 3.40 2.80
3—Frisco Chief C., Pete Miller 4.10 3.00
7—Roya Phonograph, Antons Grodnis 3.50
Temps : 2:07 3/5.

QUATRIEME COURSE TROT C-1 — BOURSE $1,500
2—Tim's Lad, Jack Gordon 18.40 4.90 3.30
1—Duchesse I., Bob Frame 3.10 2.50
4—Braden Volo, Wilbert Hopkins 3.50
Temps : 2:08 1/5.
Quinella : Tim's Lad et Duchesse I. $15.10.

CINQUIEME COURSE TROT INVITATION BOURSE $3,000
1—Nathan Hanover, Bill Habkirk 9.20 3.40 2.70
5—Wee Irish, Bobbe Huntress 3.20 2.50
2—Helen Brooke K., Clint Galbraith 3.30
Temps : 2:04.

SIXIEME COURSE AMBLE C-1 — BOURSE $1,500
8—Emley Frost, Benote Cote 3.40 2.90 2.30
4—Phil Butler, Claude Watters 4.10 3.90
7—Abbe Run, Albert Boucher 11.60
Temps : 2:05 4/5.

SEPTIEME COURSE AMBLE C-1 — BOURSE $1,500
1—Splurge, Percy Robillard 3.70 2.60 2.30
2—Honest Pick, Jim Weiner 3.50 2.30
7—Hal's Peg E., Marcel Dostie 3.40
Temps : 2:05 4/5.
Quinella : Splurge et Honest Pick $8.60.

HUITIEME COURSE AMBLE B-2 — BOURSE $2,000
5—Shorty Eden, Réal Bardier 8.10 5.20 4.30
3—Newport Gypsy, Norm Phillips 13.20 9.80
7—Crescendo, Melvin Turcotte 6.40
Temps : 2:05.

NEUVIEME COURSE TROT B-2 — BOURSE $2,000
2—Cotton Maid, Cline Galbraith 3.80 3.20 2.80
5—Frysie Rosecroft, Carl Larsen 9.30 5.10
8—The Mighty Man, Roger Ponton 3.30
Temps : 2:06 4/5.

DIXIEME COURSE AMBLE C-1 — BOURSE $1,500
1—Sudmite, Marc Gingras 21.90 9.80 5.30
4—Andrew Patch, Melvin Turcotte 6.60 3.40
3—Miss Royal Amber, Norm Phillips 3.00
Temps : 2:07.
Exacta : Sudmite et Andrew Patch $59.70.
Assistance : 7,198. Paris : $353,903.

SAMEDI

PREMIERE COURSE AMBLE D — BOURSE $500
1—Chalidale Eta, Bill Habkirk 27.20 11.90 6.30
8—Hyge Bubba, Bill Arthurs 5.90 3.95
5—Rapid Song, Russ Caldwell 3.00
Temp : 2:08 3/5.

DEUXIEME COURSE TROT D — BOURSE $500
4—Luellan Genesee, Pem Caldwell 20.80 7.90 4.60
1—True Key, John Hayes 5.60 3.80
5—Valera, Jack Gordon 3.30
Temps : 2:10 1/5.
Pari double : Chalidale Eta et Luellan Genesee $282.40.

TROISIEME COURSE AMBLE C-3 — BOURSE $900
6—Counsel Judd, Roger White 5.60 3.70 2.90
5—Coronation Brook, Pem Caldwell 5.30 3.50
7—Dinah Knight, Russ Caldwell 4.00
Temps : 2:08 3/5.

QUATRIEME COURSE AMBLE C-1 — BOURSE $1,500
2—Markab Pick, Calude Watters 7.90 4.80 3.60
1—Irish Mick, Bobbe Huntress 4.90 3.20
6—My Son Don, Marc Gingras 2.60
Temps : 2:08 1/5.
Quinella : Markab Pick et Irish Mick $19.10.

CINQUIEME COURSE AMBLE A — BOURSE $3,000
3—Rogert Lee Frost, Jacques Laurente 13.80 5.90 3.20
1—Great Adios, Jules Giguère 4.10 2.60
4—Doc Johnston, Marcel Dostie 2.70
Temps : 2:04.

SIXIEME COURSE AMBLE C-2 — BOURSE $1,200
1—Oliver Twist, Duncan Mactavish 6.40 3.60 2.90
4—Kalmuck Direct, Clint Galbraith 4.90 3.90
7—Volo Diamond, Percy Robillard 4.90
Temps : 2:07 1/5.

SEPTIEME COURSE
5—Archie Mon, Carl Larsen 6.60 3.60 2.80
1—Livia Hanover, Fred Parks 3.10 2.50
2—Dallas Hanover, Del Mactavish 3.50
Temps : 2:03 3/5.
Quinella : Archie Mon et Livia Hanover $8.30.

HUITIEME COURSE TRL. B-1 — BOURSE $2,200
2—Palacona, Paul Radley 6.30 3.40 2.70
3—Prudence's Boy, Normand Bardier 4.10 3.20
1—Bonnie Song, Jack Gordon 3.20
Temps : 2:07 3/5.

NEUVIEME COURSE AMBLE B-2 — BOURSE $2,000
2—Snipe Reward, Bob Frame 7.40 3.80 3.50
1—Wicomo Way, Vern Cowger 5.30 4.30
6—Ben Direct, Réal Bardier 6.90
Temps : 2:04 3/5.

DIXIEME COURSE AMBLE C-3 — BOURSE $900
Kathy Walnut, Hervé Filion 10.30 4.60 3.30
Hockie, Benoit Côté 4.00 2.60
The Boxer, Wilfrid Bourgon 4.10
Temps 2:09 3/5.
Exacta : Kathy Walnut et Hokie $45.60.
Assistance : 3,207.
Paris : $399,410.

Yonkers

LES INSCRITS

1ère course — Amble — $2,800
1 Homestretch S. Smith
2 Thru Express W. Dennis
3 Polly Mac E. Hastings
4 Shadydale Peach J. Jordan
5 Al Abete's Direct G. Butterworth
6 H. J. Hahone J. Richardson
7 Merit Comet S. Welch
8 Darling Express S. Werner
Eligible : Adios Liela, R. Myer.

2e course — Trot B-3 — $2,500
1 Taffy Hanover H. Camden
2 Way Cloud R. Walker
3 Tony Tass R. Valleyskey
4 Adelaide Rodney T. Crank
5 Dark Sky S. Werner
6 Sari Dean J. Dennis
7 Claude Lybrook H. Bell
8 Grand Slam, J. Cruise

3e course — Amble C-1 — $2,200
1 Reba's Goose J. MacDonald
2 Teleplace J. Williams Jr.
3 Careless Miss Del Miller
4 Star Time J. Edmunds
5 Trader Vic H. Bell
6 Luana Hanover R. Thomas
7 Artie Hanover V. Dancer
8 Home Bay W. Myer
Eligibles : Gogo Playtime, H. Beissinger; Evergreen Jean, A. Myer.

4e course — Trot A-1 — $4,000
1 Jet Fire H. Beissinger
2 Laddie Song V. Dancer
3 Shell Bomb A. Burton
4 Storm Cloud J. Chapman
5 Gay Yankees J. Eyler
6 Carolina Rodney J. Dennis
7 Gay Romance Del Miller
8 Grand R. Volo A. Thomas
Eligibles : Ann Galoin, H. Bell; Pioneer, W. Welch.

5e course — Amble A-2 — $3,500
1 Chief's Dream H. Bell
2 Shadydale Gaysox W. Dennis
3 Smart Set V. Dancer
4 Chancey Varvel F. Bradbury
5 Rhythm Time J. MacDonald
6 Jan Hanover A. Thomas
7 Mighty Fence J. Dennis
8 Elbridge Hanover M. Pusey
Eligibles : Gay Dancer, G. Phalen; Stormy Dream, J. Cruise.

6e course — Amble A-2 — $3,500
1 Rocket Byrd M. Pusey
2 Bill's Gal J. Bedell
3 Frisco Rebel P. Vineyard
4 Adios Luiz F. Bradbury
5 x—Dellmor H. Bell
6 Miss Yosemite S. Russell
7 Adios Judge R. Myer
8 Lady Goose R. Valleskey
Eligibles : Stormy Dream, J. Cruise; Gay Dancer, G. Phalen.

7e course — Amble B-3 — $2,500
1 Julia Frost Del Miller
2 Kathleen Grattan R. Myer
3 Master Pick A. Thomas
4 Smitty Rainbow W. Myer
5 Dick Nelson R. Dancer
6 First Landing W. Dennis
7 April Counsel J. Michaels
8 Toren Dorwood G. Butterworth

8e course — Amble B-3 — $2,500
1 Silver's Dream R. Dancer
2 Josephine Eden Del Miller
3 Memory Boy W Wathen Jr.
4 Next Pence A. Thomas
5 Typhoon Hanover J. Chapman
6 Colonel Dell F. Bradbury
7 Fabricator E. Cobb
8 Afton Guy R. Custis

9e course — Amble B-2 — 2,600
1 Ruth Ann Rodney M. MacDonald
2 Del Adios J. Bedell
3 June Byrd H. Beissinger
4 Royal Heritage P. Iovine
5 Calgary Byrd J. Bonacorsa
6 Major's Buster H. Bell
7 R. L. Hal G. Phalen
8 Major's Flash A. Burton
Eligibles : Reine Byrd, E. Avery; Duration, J. Jayson.

RESULTATS

SAMEDI

1ère course — Trot — $2,800
4—Sandy Coast, G. Phalen 14.50 5.60 4.30
5—Elaine Rodney, C. Hodgons 3.50 2.90
2—Shadydale Nifty, W. Haughton 5.30
Temps: 2:08.4
Ont aussi couru : Music Man, Newman Hall, Averill Boy, Garnet Queen et Tidy Sister.

2e course — Amble — $2,100
1—Princess Tass, R. Valles Key 8.70 4.30 3.40
3—Blue Grass, J. Bedell 4.20 3.20
8—Deanie Hanover, W. Wathen Jr 8.50
Temps : 2:05.2
Ont aussi couru : Bomarc, Gunmor, Knight Frost, Barbara's Jimmy, Jill Scott.
Pari-double : $99.60.

3e course — Trot — $2,800
2—Hoot Dolmont, W. Myer 18.60 8.50 5.40
1—Pam Haven, A. Abbatiello 5.00 3.30
3—Gay Master, Ed Cobb 2.90

4e course — Amble — $2,800
7—Frisky Prince, J. Grasso 16.90 6.40 4.60
1—Counsel Hal, V. Dancer 6.10 4.30
3—Selkirk, A. Burton 4.30
Temps : 2:03.
Ont aussi couru : Coast Dale, Anna Abbe, Miracle Henry, So Long's Lad, Chalidale Chief.

5e course — Amble — $8,000
5—Tar Boy, L. Harner 10.50 5.30 4.20
1—Capetown, J. Chapman 5.30 3.60
7—Hundred Proof, S. Dancer 5.30
Temps : 2:01.3.
Ont aussi couru : Miss Demon Abbe, Uncle Dave Debora Frost, Irish, Raider Frost.

6e course — Amble — $5,500
1—Ante Bellum, H. Bell 15.20 6.00 4.40
3—Ronny Hanover, M. Mardonald 5.70 5.00
8—Mr. K. Braden, W. Haughton 6.30
Temps : 2:03.3.
Ont aussi couru : Timely Story, Actor Pick, Major Goose, Hal O Matic, Roya Direct.

7e course Amble $2,800
7—Lae R., R. Thomas 7.20 3.90 3.50
3—Gallant Star, E. Cobb 4.30 3.40
8—Mighty Alf, J. Jordan 4.20
Temps : 2:05.1.
Ont aussi couru : June Elkington, Sam J. Direct, Widowlind, Dark Shadow, Lady Symbol.

8e course — Amble — $2,600
4—Nat's Son, A. Burton 7.30 4.70 3.50
2—Princess Reward, E. Taylor 9.6 0 4.70
5—Top Command, S. Smith 5.10

9e course — Amble $2,200
1—Poplar Scot, G. Phalen 7.30 4.00 3.00
6—Silver Blaze, E. Cobb 9.80 6.50
8—Tardy St. Patrick, H. Camden 9.50
Ont aussi couru : Solid Harmony, Demon Abbe, Crafty K., Exact Time, Honor Lassie.
Assistance : 36,901. Paris : $2,324,255.

Connaught

RESULTATS

SAMEDI

1ère course — Amble D
Jean First (J. Veisel, Jr.) 4.20 3.40 2.60
Mary S. Brooke (Dick Johnson) 10.10 4.40
Sister Chief H. (Vern Moulton) 3.50
Temps : 2:15

2e course — Amble D
Eddie Can (K. Galbraith) 5.30 3.50 2.70
Marx Anderson (Don Corbett) 14.20 8.00
Pontiac Charles (Arthur Pyke) 5.30
Temps : 2:16
Quinella a payé : $42.80

3e course — Trot D
Arnac (Bud Fritz) 6.40 3.50 2.90
Leon Dewey (Don Cox) 6.90 3.50
Mome Stretch (Léo Pagé) 3.50
Temps : 2:15 1/5

4e course — Amble C
Rapid Fire (Curt Baker) 4.50 3.60 2.90
Ben Lad (Bud Fritz) 6.40 6.00
Vlay Ball (Don Corbett) 5.60
Temps : 2:10 4/5

5e course — Amble D
Dale Vonian (Jim Connors) 102.10 31.20 11.10
Faye Brooke (Truman Gale) 16.60 8.40
Hieland Direct (Tom Grattan) 6.80
Temps : 2:15 4/5
Quinella a payé : $388.00.

6e course — Trot invitation
Cathy Diggles (John Findley) 6.70 3.80 2.80
H. Bomb (Bob Givens) 4.10 2.80
Amber Lad (Bud Fritz) 3.80
Temps : 2:09 2/5

7e course — Amble C
Miss Augus (Sted Craig) 8.30 4.80 3.90
Sue Potomac W (Peter Thibaudeau) 8.90 5.40
Eddie D Dale (Don Cameron) 5.40
Temps : 2:14
Quinella a payé $21.60.

8e course — Handicap Invitation
Cracker Jack (Claude Meville) 12.50 3.80 2.70
Leezoff (John Findley) 2.90 2.40
Maestro Pick (Harry Zeron) 2.60
Temps : 2:11 4/5

9e course — Amble D
Miss Flash Vonian (Truman Gale) 23.70 6.50 6.00
June Chips II (Elmer Fritz) 4.50 3.00
True Ezra (Fred Hill) 3.60
Temps : 2:12 4/5
Quinella a payé $60.20.

Buffalo

Résultats

1ère course — Amble — $800
Lord Winnin C. (Rapone) 8.60 4.00 3.70
Scotch June, (Hauck) 4.30 3.00
Lexis Herbert, (G. Gilmour) 2.90
Temps : 2:06 4-5.

2e course — Amble — $1,000
Mountain Mack, (Rapone) 5.30 3.80 2.90
Knights Princess, (Radice) 6.80 5.00
Dewey McElwyn, (Canton) 5.70
Temps : 2:07 3-5.
Pari double : $33.30.

3e course — Amble — $800
Captain Calumet, (Canton) 21.10 8.50 4.40
Blue Braid, (Rapone) 4.50 3.30
Black Haven, (Radice) 3.00
Temps : 2:08.

4e course — Amble — $1,100
Echo Ridge Ben, (Holmes) 25.20 13.60 7.90
Ashland, (Cordwell) 26.50 9.80
Junior Goose, (B. Gilmour) 4.60
Temps : 2:07 1-5.

5e course — Trot — $4,000
Torrence Hanover, (Bomar) 10.60 4.30 3.20
Bold Colby, (Rapone) 3.20 2.60
Handy Bill, (Radice) 3.30
Temps : 2:05 1-5.

6e course — Amble — $1,500
Galileo Pick, (Hauck) 28.60 7.40 5.00
Armbro Express, (McKinley) 3.30 2.70
Lieutenant Frisco, (Manges) 4.60
Temps : 2:05 4-5.

7e course — Amble — $1,200
Kala Pence, (B. Gilmour) 6.70 4.30 3.00
Governor G., (Forshey) 5.80 5.10
Belwin Guy, (E. Harner) 3.20
Temps : 2:07 4-5.

8e course — Amble — $4,000
Valuable Jerry Lee, (Aquino) 26.30 9.20 4.80
Howard Rosecroft, (B. Gilmour) 6.90 3.90
Mighty Dudley, (Waples) 3.10
Temps : 2:05.

9e course — Amble
Dot Hope, (Bomar) 10.70 7.00 4.80
Goin to Town, (Richardson) 8.70 5.00
Mr Arthur, (Schroeder) 3.90
Temps : 2:05 3-5.
Assistance : 8,301 ; Paris : $418,349.

Baseball AMATEUR

AUJOURD'HUI

Ligue Rosemont juvénile
Rosemont-St-Grég. à V. M. Royal

Ligue Rosemont midget
Rosemont à St-Grégoire
St-Bonaventure à Ste-Bernadette

DIMANCHE

Ligue Provinciale
Thetford Mines 7, Plessisville 5
Québec 10, Victoriaville 2
Plessisville à Thetford Mines remise, pluie
Victoriaville 0, Québec 17

Ligue Provinciale Junior
St-Jérôme 10, Cordon Bleu 8

Ligue Royale Junior
St-Laurent 2, Maisonneuve 3
V. M.-Royal 4, Plateau 1
Longueuil 6, Verdun 3
Ville-Marie 3, St-Henri 4
Laval 4, Parc Extension 2
Villeray 3, Rosemont 14

Ligue Rosemont Midget
Rosemont 23, St-Bonaventure 5
Ste-Bernadette 4, St-Grégoire 7

SAMEDI

Petite Ligue (division Est)
Dodgers 12, Braves 3
Giants 6, Cubs 0

Ligue Senior du Québec

	G.	P.	Moy.	Dif.
St-Henri	1	0	1.000	—
St-Jean	1	0	1.000	—
Trois-Rivières	1	1	.500	½
Jarry	0	2	.000	1½

Ligue Provinciale

	G.	P.	Moy.	Dif.
Drummondville	2	0	1.000	1
Québec	5	1	.833	—
Victoriaville	3	3	.500	2
Thetford Mines	1	3	.250	3
Plessisville	0	4	.000	4

Ligue Royale Junior (section Est)

	G.	P.	Moy.	Dif.
Rosemont	7	1	.875	—
Maisonneuve	6	2	.750	1
Ville-Marie	4	2	.667	2
Longueuil	4	2	.667	2
Laval	3	4	.429	3½
Plateau	1	5	.167	5

(section Ouest)

	G.	P.	Moy.	Dif.
Verdun	4	2	.667	—
V. M.-Royal	4	3	.571	½
St-Henri	2	2	.500	1
St-Laurent	2	4	.333	2
Villeray	1	4	.200	2½
P. Extension	0	7	.000	4½

Ligue Rosemont Midget

	G.	P.	N.	Pts
St-Grégoire	3	0	1	7
Ste-Bernadette	3	2	0	6
Rosemont	2	2	1	5
St-Bonaventure	0	4	0	0

Petite Ligue (division Est)

	G.	P.	Moy.	Dif.
Giants	2	1	.667	—
Dodgers	2	1	.667	—
Braves	1	1	.500	½
Cubs	0	2	.000	1½

(Section Sud)

	G.	P.	Moy.	Dif.
Sénateurs	1	0	1.000	—
Athlétiques	1	0	1.000	—
Yankees	0	1	.000	1
Tigers	0	1	.000	1

BLUE BONNETS

SUITE DE LA PAGE 25

Demain soir, ce sera le prix Henry Volo, d'une bourse de $9,150 avec Sir Winston Pick, Hal Frost, Major Henley S., Checkout, Margie Eden, Even's Jet et Snipe Reward.

L'Amble International

Les positions ont été tirées en vue de la première tranche de l'Amble International qui sera disputée jeudi, à la piste Yonkers. La course mettra en jeu une bourse de $50,000.

L'ordre au départ sera le suivant : 1— O'Brien Hanover; 2— Caduceus; 3— Mighty Dudley; 4—Speedy Pick; 5—Champ Volo; 6— Widower Creed; 7—Fettle et 8— Bye Bye Byrd.

Echos des paddocks ... les juges n'ont pas eu la tâche facile à déterminer les vainqueurs, au cours de la fin de semaine ... plusieurs décisions ont été très difficiles à rendre... dans la sixième course, samedi, Oliver Twist a gagné facilement, aucun cheval n'a tenté de le rejoindre... Laurier Bourgon espère bien voir à nouveau Lady Reed en course ... Laurier a accepté de nouveaux chevaux récemment dans ses écuries ... Hervé Filion a maintenant remporté 34 victoires ... Vern Cowger a perdu le cheval His Pride, qu'une intervention chirurgicale n'a pu sauver ... le docteur John Findley a commencé à faire courir ses chevaux à la piste Connaught ... Counsel Judd et Oliver Twist ont remporté leur deuxième victoire consécutive, samedi ... Emley Frost a été la seule à réussir l'exploit hier ..

Petite Ligue

Guy Lacoste, des Giants, a réussi la première partie sans point ni coup sûr de la saison dans la Petite Ligue alors que son équipe a blanchi les Cubs, 6-0. Seulement deux joueurs des Cubs ont atteint le premier but; un grâce à un but sur balles et l'autre à la suite d'une erreur.

Pierre Laforme, Normand Tougas et Lacoste ont frappé des coups de deux buts chez les vainqueurs.

Dans une autre joute, les Dodgers ont déclassé les Braves, 12-3. Claude Ouellette a mérité la victoire en plus de frapper un coup de circuit.

Dans la Ligue Royale Junior

Un jeune lanceur de 15 ans assure une victoire de 6-3 au Longueuil

Un seul fait est actuellement incontestable dans la ligue Montréal Royale Junior : les équipes de la section Est dans l'ensemble sont vraiment plus puissantes que celles de l'Ouest. Un coup d'oeil rapide au classement donne raison à un tel avancé. A la suite des résultats des joutes d'hier, on remarque que l'équipe détenant le premier rang de la section Ouest présente la même moyenne que le détenteur du quatrième rang de l'autre section.

Encore hier, alors que les représentants de l'Est affrontaient ceux de l'Ouest, ces derniers n'ont remporté que deux victoires sur un total de six.

La tenue d'un jeune lanceur de catégorie midget a terni l'ouverture officielle de la saison locale du Verdun. Réal Desfosses, un gaucher de 15 ans a limité les frappeurs du Verdun à huit coups sûrs et sa tenue au monticule a semblé inspirer ses coéquipiers qui l'ont emporté, 6-3. Desfosses sera probablement à l'essai pour une période de trois parties.

Les joueurs du Longueuil ont frappé douze coups sûrs contre trois lanceurs adversaires. André Lederman, avec un double et un simple et Roland Rivière avec deux simples, ont été les meilleurs frappeurs des vainqueurs. Richard Pelletier a cogné un double et deux simples chez les perdants. Marius Matteo a subi l'échec. Avant la joute, Roger Harvey, secrétaire de la ligue a lancé la première balle lors de courtes cérémonies d'ouverture.

Parc Extension perd encore

Le Laval a mis fin à une série de quatre revers consécutifs en triomphant du Parc Extension, le parent pauvre de la division Ouest, au compte de 4-2. Le Parc Extension n'a encore remporté aucune victoire depuis le début de la saison.

Vic Caron et Jacques Letellier ont frappé chacun deux coups sûrs. Une attaque de neuf coups sûrs a bien secondé le lanceur Gilles Girard. Ce dernier n'a accordé qu'un but sur balles tout en retirant six frappeurs au bâton.

6e victoire du Maisonneuve

Trois points à la première manche ont assuré au Maisonneuve une victoire de 3-2 aux dépens du St-Laurent. Des simples de Gilles Guay et Michel Laforge, des buts sur balles à Marcel Auger et Dennis Rogers et une erreur au champ extérieur ont scellé l'issue de la joute dès la manche initiale.

Le droitier Rodrigue Gilbert a encore été efficace au monticule. Ses adversaires ont frappé cinq coups sûrs et il a retiré sept frappeurs au bâton.

Gilles Robichaud a été le meilleur des perdants avec un simple et un triple.

Villeray perd

Le Rosemont a encore démontré une supériorité évidente sur ses rivaux en déclassant le Villeray, 14-3. Après trois manches, les joueurs de Marcel Racine avaient frappé douze coups sûrs et croisé le marbre à neuf reprises.

Russ Ayoub et le lanceur Marcel Bellerose ont dirigé l'offensive de 15 coups sûrs du Rosemont avec trois coups sûrs chacun. Frank Scardochio et Eddie Goralzyck ont également brillé avec un triple et un simple.

Au parc Lafontaine, le Plateau a une fois de plus éprouvé de la difficulté à frapper en lieu sûr et a dû s'avouer vaincu 4-1 devant le Ville Mont-Royal. Phil Griffith a produit trois points avec un simple et un coup de circuit. Mike Walsh a mérité la victoire. Il a alloué trois buts sur balles et retiré sept frappeurs sur des prises. Un circuit de Gilles Denis à la première manche a été le seul coup sûr du Plateau.

Dans une autre partie, le St-Henri a défait le Ville Marie, 4-3 pour s'approcher à une partie du Verdun au premier rang de la section Ouest. Charles Poxon a été le plus dangereux frappeur du St-Henri avec deux doubles. Jean Ratelle a été le meilleur des perdants avec un double et deux simples. John Novosad a reçu le crédit de la victoire tandis que Yvon Potvin, en relève à Gilles Guy à la sixième manche, a essuyé le revers.

Demain, Ville Marie jouera à Rosemont (9.00), Laval à Maisonneuve (8 h.), Longueuil à Plateau (9 h.), Villeray à Ville Mont-Royal (6.30), Parc Extension à St-Henri (8 h.) et Verdun à St-Laurent (8 h.).

Laval 110 002 0 — 4 9 0
P. Extension 100 100 0 — 2 6 0
Girard et Laviolette ; Wood et Cotton.

V. Mt-Royal 200 010 1 — 4 7 2
Plateau 100 000 0 — 1 1 2
Walsh, Lieber (6) et McIntyre ; St-Michel et Pigeon.

St-Laurent 000 010 1 — 2 5 3
Maisonneuve 300 000 x — 3 5 1
Gagnon et Dickson ; Gilbert et Urqvhart.

Longueuil 110 101 2 — 6 12 1
Verdun 000 020 1 — 3 8 3
Desfosses et Lamoureux ; Matteo, Plouffe (5), Larose (7) et Wilton, Lefebvre (5).

Villeray 000 200 1 — 3 6 5
Rosemont 126 050 x — 14 15 1
Veuilleux, Occhinero (3) et Robillard ; Bellerose et Ménard.

Ville-Marie 000 030 0 — 3 10 3
St-Henri 010 003 x — 4 6 2
Guy, Potvin (6), Picard (6) et Perron ; Novosad et Poxon.

Victoriaville perd deux fois

Les Indiens de Québec ont continué leur marche triomphale dans la Ligue Provinciale hier alors qu'ils ont déclassé les Vics de Victoriaville à deux reprises. Dans l'après-midi, des circuits de Jean-Marc Samson et Pierre Thivierge ont assuré une victoire de 10-2. Réal Quintin a lancé une joute de quatre coups sûrs.

A Québec, les Indiens ont frappé un total de 19 coups sûrs contre quatre lanceurs des Vics pour l'emporter, 17-0. André Fontaine a lui aussi limité ses adversaires à quatre coups sûrs.

Dans une autre partie, les Mineurs de Thetford-Mines ont défait le Plessisville, 7-5.

Les Royaux de Drummondville ont triomphé du Jarry de la Ligue Senior du Québec au compte de 7-4 dans une joute hors-concours.

Victoriaville 000 000 000 — 0 4 5
Québec 303 004 61x — 17 19 2
Cyr, Charland (3), Parris (6), Gilbert (7) et Jutras ; Fontaine et Lacasse.

Québec 200 020 213 — 10 17 0
Victoriaville 000 200 000 — 2 4 2
Quintin et Marotte ; Lafond, Gilbert (8) et Jutras.

Plessisville 100 400 000 — 5 9 2
Thetford M. 200 110 12x — 7 12 1
Auger et Lafrance ; Ernst, Bellmore (4) et Marcoux.

CONCORDIA

SUITE DE LA PAGE 26

sur un tir puissant de Koscielpris en défaut une dernière fois, ny, alors que le ballon décrit un cercle très prononcé et lui échappa complètement. Le jeu, qui se poursuivait au ralenti, ne produisit rien de remarquable et le compte demeura 5-2.

Le Cantalia annule

Frais et dispos, les White Eagles ont probablement fourni une meilleure performance, samedi soir, alors qu'ils ont fait match nul de 1-1 avec le Cantalia de Montréal, également au stade Faillon, devant quelque 2,500 spectateurs. Une foule de quelque 4,500 spectateurs fut témoin du match d'hier.

Dans ce match extrêmement serré, le Cantalia ouvrit le pointage grâce à une tête de Ross Valentino, après 10 minutes de jeu. Jim Gauld, un nouveau venu avec le Cantalia, fit d'excellentes charges, mais tenta trop souvent de pénétrer seul à travers les lignes ennemies. Aussi, fut-il souvent accroché et retenu. A la suite d'un croc en jambes, il obtint ainsi un lancer de punition mais rata, à son grand désespoir, complètement la cible.

Zénon Kotada égala le compte sur un tir puissant, à la fin de la première période, et le Cantalia, qui fit pression durant la majeure partie de la deuxième mi-temps, ne réussit pas à s'assurer la victoire.

Match nul et revers

Pendant ce temps, à Toronto, les Ukrainiens de Montréal faisaient match nul de 1-1 avec les Hongrois de Toronto, samedi soir, mais perdaient par 5 à 1, hier.

Peu auparavant, les Italo-Canadiens, qui avaient défait le Cantalia de Montréal dimanche dernier, faisaient match nul de 2-2 avec l'Italia de Toronto, le gagnant des éliminatoires de l'an dernier.

Le Rosemont gagne

Quatre coups sûrs d'Yvon Paris ont aidé le Rosemont à triompher des Braves de St-Bonaventure, 11-1 dans la Ligue Rosemont pee wee. Steve Tarachula a limité ses adversaires à deux coups sûrs.

Le St-Eusèbe gagne, 5 à 3

Réjean Provost et Lionel Gauthier ont frappé chacun deux coups sûrs et ont aidé le St-Eusèbe à triompher du club du Centre Immacculé-Conception, 5-3, dans une joute de la Ligue Lafontaine juvénile. André Lavoie a été le lanceur gagnant.

Trois autres équipes des Loisirs St-Eusèbe ont également connu la victoire en fin de semaine. Le midget a défait le St-Vincent-de-Paul, 9-0; le bantam a eu raison du Sacré-Coeur, 9-4 et le pee wee a remporté une victoire de 11-7 aux dépens du St-Vincent-de-Paul.

Inscrits à Blue Bonnets

1ère COURSE — AMBLE D — $500
2. Countess Fleet 5-2
1. Glendale Jerry, F. Church 7-2
3. Cheryl Primrose, F. Baise 7-2
8. Harvard Pick, P. Dussault 6-1
5. Lively Mail, B. Côté 7-1
7. Honord Guard, M. Gingras 8-1
6. Dennis Herbert, J. Herbert 9-1
4. Abbie Direct, L. Bourgon 10-1

2e COURSE — TROT D — $500
5. My Prince, G. Bouvrette 3-1
3. Defiance, G. Surprenant 9-2
2. Peggy P. Prologue, J. Gordon 9-2
4. Lois Ruth, M. L'Heureux 5-1
6. Vol Regent, H. Lamarre 6-1
1. Charlie Colby, J. Clermont 7-1
8. Shadydale Mystery, Habkirk 8-1
7. Minnie, M. Gingras 10-1

3e COURSE — AMBLE D — $500
2. Salty Miss, R. White 5-2
3. Indian Jester, R. Trudel 3-1
4. Bradcliff, P. Robillard 9-2
1. Challenger Pick, J. Letourneau 5-1
7. Lusty Hal C., J. Larente 5-1
5. Mighty Stepper, M. Turcotte 8-1
6. Silver Chuck, R. Caldwell 8-1
8. Jose's Song, W. Hopkins 10-1

4e COURSE — AMBLE D — $500
1. Our Honor, P. Caldwell 3-1
2. Worty Tyson, J. Hayes 7-2
3. Sunny Hill Fay, R. Gudman 4-1
4. Slave Girl, P. Robillard 4-1
5. Pop's Dream, C. Galbraith 6-1
6. Wicomico Van, V. Cowger 8-1
8. Widower Dan, R. Buchanan 9-1
7. Jada Hanover, M. L'heureux 10-1

5e COURSE — AMBLE B-2 $2,000
1. Misty Hayes, N. Galentine 2-1
2. Janice Johnston, M. Dostie 7-2
3. Casanova, M. L'Heureux 4-1
8. Friendly Dares, P. Dussault 4-1
6. Success Don, F. Parks 5-1
4. Frenchman, L. Pelletier 7-1
7. Cathy G, W. Hopkins 10-1
5. Rudy Prince, M. Turcotte 12-1

6e COURSE — AMBLE C-3 — $900
1. Early Reaper, J. Larente 3-1
2. Wayvamp, J. Giguère 7-2
6. Aerial Gunner, M. Dostie 9-2
5. Scottish Light, P. Radley 5-1
3. Miss Madelina, R. Farme 6-1
4. Lady Guy Abbe, N. Bayne 7-1
8. Pretty Polly, Dun MacTavish 8-1
7. Sparky G, Her. Filion 10-1

7e COURSE — AMBLE C-3 — $900
1. Frisco Elkington, R. Trudel 3-1
8. Bear Cat, M. Turcotte 9-2
7. Edna's Counsel, W. Madill 9-2
2. Shannon Wayne, P. Robillard 6-1
4. Royal Ensign, Dun MacTavish 6-1
6. Royal Pointer, B. Côté 7-1
3. Shadydale Reine, W. Hopkins 8-1
5. Songster, P. Sauvé 10-1

8e COURSE — TROT C-2 — $1,200
1. Calumet Rosecroft, Bourgon 3-1
4. Brandon Hanover, J. Giguère 4-1
3. Tim's Ace, J. Gordon 5-1
6. Baron Colby, J. Wiener 5-1
5. Monty Hanover, P. Dussault 7-1
2. Miss Executive, E. Abare 8-1
7. Space Patrol, M. Turcotte 8-1
8. Dauntless Dare, S. Brisson 10-1

9e COURSE — AMBLE C-2 — $1,200
3. Rome Hanover, L. Pelletier 3-1
2. Ronny C Grattan, B. Madill 7-2
4. Helferhay, P. Caldwell 7-2
8. Max Grattan, N. Bolduc 5-1
5. Jerry Canuck, P. Miller 6-1
1. Fingo's Betty, P. Robillard 8-1
7. Rondeau Chief, P. Sauvé 8-1
6. Delbee, J. Lamarre 10-1

10e COURSE — AMBLE C-3 — $900
1. Sheridan Song, Dun MacTavish 3-1
2. Som Chance, A. Grisé 4-1
3. Velocity, N. Philipps 4-1
4. Quick Prime, L. Pelletier 6-1
5. Sultry Nite, J. Larente 7-1
6. Mighty Surprise, V. Cowger 8-1
8. Johnny Dollar, Grandmaison 8-1
7. Cedar Brook, M. Gingras 8-1

André Wilkie en finale

André Wilkie est passé en finale du tournoi de l'émission télévisée l'Heure des Quilles, grâce à une victoire remportée en semi-finale sur Gaby Bolduc. Wilkie a roulé un triple de 552, battant son adversaire par une marque de 75 points. L'adversaire de Wilkie, dimanche prochain, sera Roméo Lachance.

Record de paris à Buffalo ; Mighty Dudley se classe 3e

Hamburg, N.Y., 30. (PC) — Un nouveau record de paris a été enregistré, samedi soir, à la piste Buffalo, où 8,301 amateurs de courses ont versé 418,349 aux guichets du mutuel.

L'ambleur canadien Mighty Dudley a été battu en 2:05, dans l'une des deux principales épreuves de la soirée, un amble de $4,000. Valuable Jerry Lee, ($26.30) et Howard Rosecroft ont devancé le cheval de Keith Waples au fil. Les trois chevaux ont fini presque en tête-à-tête. Captain Wright a aussi participé à l'épreuve.

L'autre course de $4,000, pour trotteurs, a été gagnée par Torrence Hanover, en 2:05.1.

Dans une autre course, Armbro Express a été battu en 2:05.4 par Galileo Pick.

Nos Choix à Blue Bonnets

1 — Countess Fleet, Glendale Jerry, Lively Maid
2 — My Prince, Peggy P. Prologue, Shadydale Mystery
3 — Salty Miss, Challenger Pick, Indian Jester
4 — Our Honor, Sunny Hill Fay, Wicomico Van
5 — Misty Hayes, Success Don, Friendly Dares
6 — Early Reaper, Miss Madelina, Sparky G.
7 — Frisco Elkington, Bear Cat, Royal Ensign
8 — Brandon Hanover, Calumet Rosecroft, Miss Executive
9 — Ronny C. Grattan, Helferhay, Delbee
10 — Sheridan Song, Some Chance, Sultery Nite

un enchantement après la barbe!
1.35
IL Y A UNE FRAÎCHEUR MASCULINE DANS LA
LOTION D'APRÈS-RASAGE
Old Spice
New York SHULTON Toronto

PNEUS

KELLY Springfield PNEUS
Eprouvés et améliorés durant 66 ans
PLUS FORTS - PLUS DURABLES
Pneus de qualité supérieure à prix régulier
A PARTIR DE $15.45
• Forte allocation d'échange
• ESTIMATION GRATUITE
• Posage gratuit
• ENTIEREMENT GARANTIS
Distributeur exclusif division Québec
FEDERAL TIRE DISTRIBUTORS
744, rue de la Montagne — WE. 5-5237
NOUS VENDONS TOUTES LES AUTRES MARQUES

Toujours
une révélation de la première à la dernière bouffée!
Cigares REVELATION de Grothé
100% FILASSES DE HAVANE

11¢ TOUTES TAXES COMPRISES

Demandez
OLAND'S
EXPORT ALE • EXTRA STOUT
SCHOONER BEER
55-13F

Votre associée SILENCIEUSE et l'amie de la famille

La DKW 750
Le silence est d'or. Mais une voiture qui allie le confort au silence n'est pas nécessairement coûteuse, comme le prouve la DKW 750! Son robuste moteur à trois cylindres chuchote. Peu d'essence, peu d'huile. Réparations minimes. De la place pour 4 et pour toutes vos emplettes.
$1845 ENTIÈREMENT EQUIPÉE
DKW AUTO UNION
2213 ouest, rue Ste-Catherine, Mtl
Tél. : WE. 4-1785
Pour le nom de votre vendeur local, veuillez consulter les pages jaunes

Maintenant dévoilée... ŠKODA Octavia
EQUIPEMENT: Complète avec chaufferette, dégivreur, signaux avertisseurs, bouchon de réservoir à serrure et trousse spéciale d'outils.
CONFORT: Nouvelle suspension avant à ressorts en spirale et isolant insonore unique sont des caractéristiques de la SKODA OCTAVIA.
ECONOMIE: Jusqu'à 43 milles au gallon d'essence régulière—l'élancée SKODA OCTAVIA roule aisément à 70 M.P.H.
L'AUTO COMPACTE PRIMÉE POUR 1960
$1695 complète
Pièces et service partout au Canada
ESSAYEZ LA ŠKODA Octavia chez
GOYETTE AUTOMOBILE LTEE
1672 EST, STE-CATHERINE, MONTREAL
GREENWOOD AUTOMOBILE REG'D.
5410, BOUL. DECARIE, MONTREAL
JOBIN AUTO INC.
7895 RUE PAPINEAU, MONTREAL
Représentants d'usine: OMNITRADE LIMITED, 1247 rue Guy

Ce que tout automobiliste doit savoir –

C'EST "L'INDICE D'OCTANE SUR ROUTE" QUI COMPTE!

Quand on vous parle d'octane, il s'agit le plus souvent d'indices d'octane mesurés très soigneusement, sous contrôle rigide, en laboratoire. Malheureusement, on donne souvent à ces chiffres une signification – en terme de puissance effective – qui induit en erreur.

Les indices d'octane de laboratoire des gazolines Texaco supportent toute concurrence.

Quand vous achetez de la gazoline c'est "L'INDICE D'OCTANE SUR ROUTE" qui compte!

"L'indice d'octane sur route" est le coefficient de puissance que vous obtenez d'une gazoline, dans une voiture en marche. En fait "d'indice d'octane sur route", les gazolines Texaco n'ont pas de pair!

Un "INDICE D'OCTANE SUR ROUTE" supérieur signifie:

...un moteur plus souple, plus fougueux
...plus d'allant pour gravir les côtes
...économie

Soucieux de tenir Texaco à l'avant-garde du progrès, nous avons construit, au coût de plusieurs millions de dollars, la plus importante et la plus moderne usine d'alkylation au Canada. Cette usine fait partie d'un programme conçu spécialement pour accroître "l'indice d'octane sur route" de nos deux célèbres gazolines: Sky Chief Su-preme et Fire Chief.

Vous pouvez dès maintenant vous procurer les gazolines Sky Chief et Fire Chief avec "indice d'octane sur route" plus élevé - chez le vendeur Texaco de votre voisinage.

Partout où vous allez...

FIEZ-VOUS À TEXACO!

ÉCONOMIE — FINANCE

Métaux usuels

Forte hausse de nos exportations en 1960

Les modifications apportées à la demande ainsi qu'aux approvisionnements de métaux usuels à travers le monde ont considérablement influencé les exportations des producteurs canadiens au cours des trois premiers mois de l'année ainsi que le révèle une récente statistique. Aussi, en volume, nos exportations totales ont augmenté de 57.7 pour cent comparativement à celles de l'an dernier pendant la même période, cependant qu'en valeur, à cause de la hausse des prix, elles accusaient un accroissement de 84.3 pour cent.

Voici un tableau donnant le volume et la valeur des exportations pour les différents métaux usuels :

3 MOIS		ROYAUME-UNI LIVRES	$	ETATS-UNIS LIVRES	$	TOUS PAYS LIVRES	$
Alum.	1960	97,950,800	19,985,697	59,750,000	13,670,059	314,515,200	66,239,259
	1959	69,570,600	14,374,997	43,006,300	9,397,496	173,828,800	36,367,521
		+ 40.6%	+ 39.0%	+ 38.9%	+ 45.5%	+ 80.9%	+ 82.1%
Cul.	1960	49,249,600	15,662,851	93,365,300	28,195,368	173,232,300	52,952,556
	1959	30,840,400	8,741,761	19,098,500	5,475,766	79,086,600	22,239,489
		+ 59.7%	+ 79.2%	+388.9%	+414.9%	+119.0%	+138.1%
Plomb	1960	29,428,800	2,206,989	38,838,300	3,503,634	81,772,800	6,824,615
	1959	30,654,700	2,181,810	32,384,300	3,375,309	64,010,600	5,627,441
		— 4.0%	+ 1.2%	+ 19.9%	+ 3.8%	+ 27.7%	+ 21.3%
Nick'l	1960	29,242,800	19,143,846	46,590,500	29,604,677	110,291,300	72,313,103
	1959	3,392,800	2,291,577	35,440,100	23,106,196	57,477,700	38,439,184
		+761.9%	+735.4%	+ 31.5%	+ 28.1%	+ 92.1%	+ 88.1%
Zinc	1960	56,590,200	5,642,913	114,744,900	8,752,011	190,751,900	15,897,100
	1959	51,731,800	4,156,517	118,552,800	8,745,777	177,695,700	13,557,094
		+ 9.4%	+ 35.8%	— 3.2%	+ 0.1%	+ 7.4%	+ 17.3%
Total	1960	262,462,200	62,642,296	353,289,000	83,725,749	879,663,500	214,226,633
	1959	186,390,300	31,746,662	248,482,000	50,100,544	552,099,400	116,230,729
		+ 40.9%	+ 97.3%	+ 42.2%	+ 67.1%	+ 57.7%	+ 84.3%

La construction

Valeur record prévue au cours de cette année

La construction projetée au Canada en 1960 atteindra paraît-il, le sommet de 7,317 millions de dollars, soit 2.6 p. 100 de plus que le sommet précédent de 7,129 millions en 1959. Cette augmentation se compare à des gains de 0.5 p. 100 en 1959, de 1 p. 100 en 1958 et de 8.8 p. 100 en 1957.

Le programme de 1959 l'emportait sur l'année précédente dans la plupart des genres de construction, mais ces gains ont été annulés par de fortes baisses de la construction maritime et des gazoducs, à cause de l'achèvement de la voie maritime du Saint-Laurent et du gazoduc transcanadien.

L'augmentation des dépenses pour 1960 porte surtout sur la construction non domiciliaire, alors que les ouvrages d'art et la construction domiciliaire seront à peu près au même niveau en 1960 qu'en 1959. Dans le domaine des ouvrages d'art, la construction de routes, de services d'eau et d'égouts et d'installations téléphoniques augmentera un peu mais la construction maritime, ferroviaire et électrique diminuera d'autant.

On prévoit actuellement une autre baisse de la construction domiciliaire en 1960. Le nombre de logements neufs commencés cette année baissera de 10 à 15 p. 100 sur les 141,000 de 1959. Toutefois, grâce aux 82,000 logements en construction au début de l'année, le nombre de logements achevés atteindra presque le niveau de l'an dernier (146,000). La valeur des logements construits en 1960 baissera d'environ 4 p. 100 sur celle de 1959.

Il faudra environ 582,317 travailleurs à plein temps pour mettre à exécution le programme de construction de 1960 et le coût de la main-d'oeuvre est placée à 2,397 millions de dollars ou environ le tiers de la valeur totale des travaux à accomplir. La valeur des matériaux requis est estimé à 3,486 millions ou 49 p. 100 du total. Ce pourcentage est demeuré relativement constant depuis huit ans.

La valeur de la construction neuve en 1960 est estimée à 5,939 millions, contre 3,798 millions en 1959, et la valeur des réparations, a 1,378 (1,331) millions. La construction neuve entreprise sous contrat est estimée à 4,999 (4,858) millions et les réparations, à 669 (642) millions.

Voici, en milliers de dollars et par province, la valeur prévue des travaux de construction en 1960 : Terre-Neuve, 101,562 (95,829 en 1959); Ile-du-Prince-Edouard, 25,859 (28,013); Nouvelle-Ecosse, 198,394 (185,100); Nouveau-Brunswick, 185,744 (189,118); Québec, 1,776,902 (1,822,620); Ontario, 2,545,872 (2,422,492); Manitoba, 400,456 (410,450); Saskatchewan, 379,947 (342,513); Alberta, 878,365 (817,081); et Colombie-Britannique, 824, 139 (815,369).

Marché à bestiaux

Le marché des bovins était ferme à 50 cents de plus aux abattoirs montréalais. Les veaux étaient également en hausse de $1, tandis que les porcs se vendaient de $1.50 à $1.75 meilleur marché. Le prix des truies était ferme.

Au début de la matinée on a offert en vente 395 bovins, 398 veaux, 78 porcs et sept agneaux et moutons.

Les bouvillons de choix se vendaient à 23-24; les bons 22.23 à 23; les moyens 20.50 à 22.25; les communs, 18 à 10.50.

Les bonnes génisses rapportaient 20.75-21.75; les moyennes 19.50-20.75, et les communes 15-19.50.

Les bonnes vaches rapportaient 17.50-19; les moyennes 16.50-17.50; les communes 15.25-16.50, et les vaches de mise en conserves 12-15.

Les veaux de lait bons et de choix payaient 26-27; les communs et les moyens 15-25 et les veaux de champ 17-19.

Au marché de l'ouest, 68 porcs et truies étaient en vente. Les porcs de catégorie "A" étaient offerts à 23.75 et les truies à 17.19.

Dix porcs et truies étaient en vente au marché de l'est, mais aucun n'a été vendu.

Les agneaux du printemps rapportaient 26 et les bons moutons 8-10.

COURS DES PETROLES de Calgary

(Cours fournis par Jas. Richardson & Sons)

	Achat	Vente
Alaska Y Pipe	—	2.00
Alaska Y Ref		.80
Aldina	.03½	.05
Bashon Ltd	.02¾	.03½
Blue Cr	.26	.28
Cdn Fort	.00½	.00½
Cdn Kodiok	.96	1.05
Cdn Propane	2.30	2.35
Castle	.10	.10½
Comm Min	.09	.10
Claybar	.13	.14
Dom Min	.01	.01½
Edoran	.04¼	.05
G'way	.02½	.04
Kenare	.01¼	.03
Keno	.20	.22½
Leamac	.04½	.05
Led Cal	.04½	.05½
Merit Oil	.52	.56
Merland	.08¼	.10
Mill Cr	.10	.12
N Rich	.02½	.03½
N Cont	.00¾	.01
New Ridge	.02½	.05
Nuco	.04½	.05
Ranchmen's	.07	.11
Renfrew	.03	.03½
Sastex	.01	.03
Sage	.52	.60
Share	.02	.03
Silver City	.00	.04½
T'field	.02¼	.04
Turner Val	.14	—
W. Warn	.06	.06½

NOMINATIONS CHEZ CHRYSLER DU CANADA

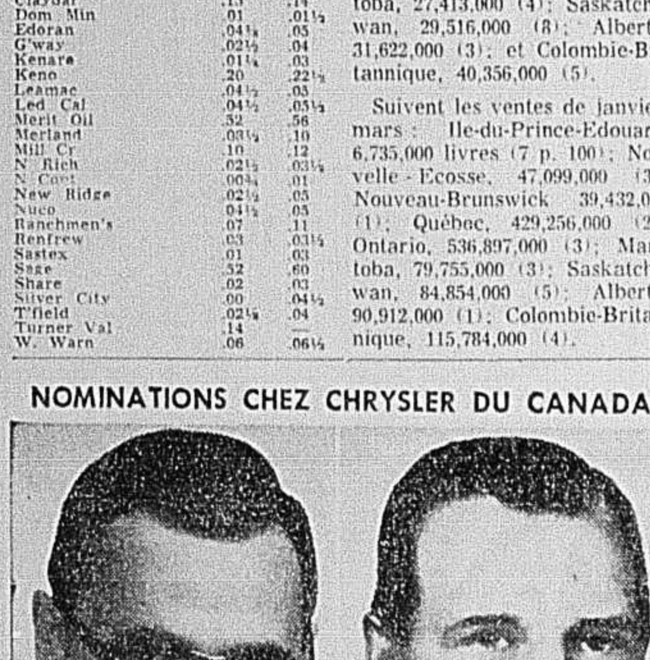

M. G. M. PFEIFFER — M. J. G. BOURKE

M. A. L. Hancox, directeur des ventes chez Chrysler Corporation of Canada, Limited, annonce les nominations de M. G. M. Pfeiffer au poste de gérant de zone, zone de Québec, et de M. J. G. Bourke au poste de gérant-adjoint de zone. M. Pfeiffer est né à Québec et possède un baccalauréat en commerce de l'Université McGill. Avant d'entrer au service de Chrysler du Canada il y a un an, il passa 12 années au service d'une autre compagnie importante d'automobiles, où il occupa plusieurs postes responsables. M. Bourke, né à North Bay a fait ses études à l'Université Western en Ontario et commença au service de Chrysler en 1946. Depuis, il occupe des positions de plus en plus élevées dans la Division des Ventes.

Hausse des ventes de lait et crème

Les ventes de lait et de crème nature (cette dernière exprimée en lait) se sont chiffrées par 491,580,000 livres, en mars, une augmentation de 4 p. 100 sur un an plus tôt; elle ont porté les ventes de janvier-mars (1,430,724,000) à 3 p. 100 au-dessus de celles d'un an auparavant. Toutes les provinces ont signalé une augmentation des ventes sur un an plus tôt au cours des deux périodes.

Voici les ventes de lait et crème nature, par province l'augmentation procentuelle entre parenthèses); Ile-du-Prince-Edouard, 2,311,000 livres (7); Nouvelle-Ecosse, 16,400,000 (4); Nouveau-Brunswick, 13,659,000 (3); Québec, 146,044,000 (2); Ontario, 184,259,000 (4); Manitoba, 27,413,000 (4); Saskatchewan, 29,516,000 (8); Alberta, 31,622,000 (3); et Colombie-Britannique, 40,356,000 (5).

Suivent les ventes de janvier-mars : Ile-du-Prince-Edouard, 6,735,000 livres (7 p. 100); Nouvelle-Ecosse, 47,099,000 (3); Nouveau-Brunswick 39,432,000 (1); Québec, 429,256,000 (2); Ontario, 536,897,000 (3); Manitoba, 79,755,000 (3); Saskatchewan, 84,854,000 (5); Alberta, 90,912,000 (1); Colombie-Britannique, 115,784,000 (4).

Emprunt scolaire de Sainte-Thérèse

Les commissaires d'écoles pour la municipalité de la ville de Ste-Thérèse, comté de Terrebonne, ont adjugé, lundi soir, 23 mai, $375,000 d'obligations. Un prix de 98.189 a été payé pour $139,500 de titres à 5½% 1961 et $235,500 à 6% 1965-70, soit un coût net de 6.276%. Cette soumission venait de Durocher, Rodrigue et Cie Ltée. Le secrétaire de la province a accordé un octroi de $171,400 pour cette émission. L'échéance de 1970 comporte un solde de $143,000 à renouveler pour dix ans.

En octobre dernier, la corporation avait vendu $355,000 d'obligations à 6%, séries 10 ans, à 93.84, soit un coût net de 7.440%.

Les obligations sont datées du 1er juin 1960 et elles échoient du 1er juin 1961 au 1er juin 1970 inclusivement, l'intérêt semi-annuel étant payable les 1er juin et 1er décembre de chaque année. Le capital et l'intérêt sont payables à toutes les succursales d'une banque à charte dans la province de Québec de même qu'au bureau principal de cette banque, à Toronto. Les titres peuvent être remboursés par anticipation après le 1er juin 1967. C'est pour la construction de l'école Mgr Philippe Labelle, que les commissaires contractent cet emprunt, autorisé par une résolution en date du 10 mars 1960. L'octroi de $171,400 applicable en entier au service de l'émission est payable en cinq versements annuels et consécutifs de $34,280, de 1961 à 1965 inclusivement.

Pour 1959 - 1960, l'évaluation imposable de la Commission scolaire se chiffre par $19,109,697 dont $3,375,075 pour les compagnies. Le 30 juin 1959, la dette consolidée nette de la corporation s'élevait à $1,327,000 et un octroi de $569,054.68 s'y appliquait. Cette dette n'inclut pas l'émission de $355,000 vendue en octobre 1959 et sur laquelle un octroi de $211,760 s'applique. En 1959, la population de la cité était de 10,000 âmes.

Crédit à la consommation

Accroissement d'environ $6 millions pendant mars

Les créances des sociétés de crédit se montaient à $1,129,400,000 à la fin de mars, soit une petite avance sur les 1,123 millions du mois précédent, mais un gain sensible sur les $996,400,000 d'un an plus tôt.

Les créances relatives aux biens de consommation se chiffraient par $780,300,000, contre $777,900,000 en février et $741,300,000 en mars 1959, et les créances relatives aux biens commerciaux, à $349,100,000 contre $345,100,000 et $285,100,000.

Les créances (prêts et comptes à tempérament) des sociétés autorisées en vertu de la loi sur les petits prêts se montaient à $493,400,000 à la fin de mars, contre $487,700,000 (février) et $411,400,000 (mars 1959). Les créances des magasins à rayons s'établissaient à $283,700,000, au regard de $289,200,000 et de $247,300,000.

L'activité boursière

Les cours varient inégalement sur un léger virement à Montréal

Au cours d'une séance languissante, les cours locaux ont été peu actifs et les fluctuations ont été généralement mixtes. L'indice des banques et ceux des papeteries et des mines d'or ont avancé quelque peu, tandis que les cours moyens des services publics et des industrielles ont fléchi.

Banque de Nouvelle-Ecosse a monté de ½ point et Canadian Aviation Electronics et B. C. Power ont haussé de ⅜ de point. Dominion Foundries et Stelco ont cédé ⅜ de point et Interprovincial Pipe ¼ de point.

Aux mines, Labrador a reculé de ⅛ de point.

TORONTO. — Les industrielles ont gagné un peu de terrain à Toronto, bien que le marché ait été peu étoffé. Les papeteries ont été en vedette pour la troisième semaine consécutive, particulièrement Anglo - Canadian, Consolidated, Abitibi et Price. Les mines ont été plus actives. Smelters a monté de ½ point, Steep Rock de 20 cents et Hudson Bay de ⅛. Noranda a glissé de ½ point et Cassiar et Nickel de ¼ de point. Les pétroles de l'Ouest ont été peu recherchés. Home "B" a baissé de 15 cents et les actions "A" ont avancé de 5 cents.

PARIS. — Le marché se montre un peu plus hésitant sans cependant faire mauvaise contenance pour autant. Les fluctuations sont directement orientées, presque toujours non loin des niveaux de vendredi dernier, mais les tassements sont nettement plus nombreux que les progrès. Après sa hausse de la semaine dernière, le marché semble vouloir marquer une pause. Les dispositions sont plus satisfaisantes aux internationales. Irrégularité du marché de l'or.

LONDRES — Le marché était ferme à la Bourse de Londres aujourd'hui.

Les sidérurgiques affichaient de la fermeté, tandis que les entreprises de génie s'amélioraient. Les brasseries manifestaient une fermeté générale, tandis que les textiles subissaient la réaction favorable de fin de semaine aux commentaires des journaux. Courtaulds était en vedette grâce aux dividendes anticipés.

Les obligations de tout repos étaient peu actives, tandis que les valeurs étrangères ne bougeaient pas.

Les pétroles étaient fermes, mais les aurifères suscitaient peu d'intérêt.

Les valeurs de la zone du dollar étaient peu actives, mais en général les actions des banques canadiennes étaient en hausse.

ECHANGES FRANCO-SUISSES EN FORTE AUGMENTATION

En mars 1960, les exportations suisses en France se sont élevées à 51 millions de francs suisses (soit 7,1% de ses exportations totales). Par rapport au mois de mars de l'an dernier, les ventes suisses en France ont augmenté de 7,5 millions.

Durant le 1er trimestre 1960, le total des ventes suisses en France s'élève donc à 133,6 millions de francs suisses (122,4 en 1959). On peut trouver dans cette augmentation des ventes suisses en France le premier résultat des libérations intervenues dans le courant de l'année 1959.

Quant aux ventes françaises en Suisse, elles continuent à augmenter. Elles ont dépassé les 100 millions de francs suisses en mars avec 101,2 millions, augmentant de 54% par rapport au résultat du mois de mars 1959 (65,9 millions). Ce chiffre de 101,2 millions représente les 12,4% des importations totales suisses, alors qu'en mars 1959, les importations de France en Suisse représentaient le 10,5% des importations totales.

Pendant le 1er trimestre 1960, la France a exporté en Suisse pour 262,5 millions de francs suisses contre 189 en 1959.

Véhicules-moteur

AUGMENTATION DES VENTES PENDANT LE MOIS DE MARS

Les ventes globales de véhicules neufs (de tourisme et utilitaires) ont augmenté de 4.5 p. 100 en mars sur un an plus tôt, soit 50,633 contre 48,448 véhicules, ce qui a fait avancer les ventes du premier trimestre de 4.2 p. 100, soit 122,929 contre 117,974 un an auparavant. La valeur au détail des ventes du mois a augmenté de 1.8 p. 100 ($152,738,000 contre $150,070,000), ce qui a fait avancer celle du trimestre de 2.2 p. 100 ($376,699,000 contre $368,726,000).

Véhicules britanniques et européens — Les ventes de ces véhicules (comprises dans les ventes totales) ont augmenté de 20 p. 100 durant mars (11,890 contre 9,903) et de 23 p. 100 durant le trimestre (27,464 contre 22,310). Leur valeur au détail a passé de $19,587,000 à $23,715,000 durant le mois et de $44,602,000 à $54,799,000 durant le trimestre.

Voitures de tourisme neuves — En mars, les ventes de ces voitures ont augmenté à 43,344 (dont 11,252 voitures britanniques et européennes), contre 41,327 (9,102) un an auparavant; leur valeur au détail a atteint $126,383,000 ($22,378,000), contre $123,902,000 ($17,893,000). Durant janvier-mars, les ventes ont augmenté à 104,647,000 (25,755), contre 100,235 (20,397), et leur valeur, à $308,077,000 ($51,208,000) contre $303,767,000 ($40,579,000).

Financement des ventes — Le financement des véhicules neufs en mars en a touché 16,398 (14,218 un an auparavant), pour une valeur de $40,507,000 ($35,676,000). En janvier-mars, 38,823 (35,118) véhicules ont été financés pour un montant de $98,463,000 ($89,051,000).

Le financement des véhicules d'occasion en a touché 28,924 (29,653) en mars pour un montant de $31,852,000 ($31,599,000). Les chiffres du trimestre sont respectivement de 69,998 (71,696) véhicules et de $78,823,000 ($78,144,000).

Dessert de compagnie

Pour un dessert de compagnie, facile et rapide, déposer des fraises fraîches, tranchées, dans des verres à sorbet. Rehausser chaque verre d'une cuillerée de glace ou de sorbet au citrons ou à l'ananas.

COFFRES-FORTS

Portant étiquettes des assureurs — pour livres, archives. Aussi compartiments pour les grands livres.

Ahern Safe

ETABLIE 1880 CO. LTD.

830 St-Jacques O. Montréal

Chargements plus élevés de wagons

Au cours de la semaine terminée le 14 mai, les chargements de marchandises payantes sur les chemins de fer du Canada ont monté de 77,289 wagons en 1959 à 77,371 cette année; mais de janvier au 14 mai leur nombre a diminué tant soit peu (0.8 p. 100), pour passer de 1,288,945 à 1,279,102 wagons.

Les arrivages de l'étranger ont augmenté légèrement (27,407 wagons contre 27,345) durant la semaine, mais ils ont marqué un gain de 5.1 p. 100 (560,022 contre 532,612) durant la période de cumul. Les chargements du service rail-route ont monté de 2,925 à 3,606 wagons durant la semaine et de 43,994 à 57,121 durant la période.

Production accrue de bois à pâte

La production de bois à pâte, en mars, a surpassé celle d'un an plus tôt (743,790 cordes brutes contre 692,225) ainsi qu'en janvier-mars (2,695,905 contre 2,247 501). La consommation, au cours du mois, est passée de 1,114,714 à 1,223,129 cordes brutes et au cours du trimestre, de 3,230,869 à 3,508,068. Fin mars, les stocks se chiffraient par 13,926,284 cordes brutes, diminution sur les 14,433,057 d'un mois auparavant mais augmentation sur les 13,604,835 d'un an plus tôt.

Importations moins élevées de charbon

La production de charbon en avril a tombé à 683,000 tonnes, comparativement à 780,100 un an auparavant; par contre, durant la période janvier-avril, elle a monté de 3,684,400 à 3,890,000 tonnes. Les arrivages se sont accrus au cours du mois (978,700 tonnes contre 801,600), mais ont décru au cours des quatre mois (1,546,400 contre 1,759,700).

En avril, dans toutes les régions sauf au Saskatchewan, la production a baissé sur un an plus tôt. Voici les chiffres (ceux d'un an plus tôt entre parenthèses): Nouvelle-Ecosse, 340,000 (420,800) tonnes; Nouveau-Brunswick, 63,000 (69,900); Saskatchewan, 135,000 (118,500); Alberta, 85,000 (110,600); et Colombie-Britannique et Yukon, 60,000 (60,300).

Panneaux pressés

En avril, les livraisons de panneaux pressés ont baissé à 24,178,119 pieds carrés, contre 25,659,633 un an plus tôt; le total de janvier-avril a marqué 83,617,639 pieds carrés contre 93,050,369. Durant le mois et les quatre mois, les livraisons de panneaux semi-pressés ont augmenté, mais celles de panneaux pressés trempés ont diminué.

Magasins à rayons

Les ventes des magasins à rayons ont baissé de 5.8 p. 100 au cours de la semaine du 14 mai au regard d'un an plus tôt; c'est ce que révèle un communiqué spécial du B.F.S. Les ventes ont été supérieures de 1.3 p. 100 à celles d'un an plus tôt dans les provinces atlantiques, elles n'ont pas changé au Québec et elles ont été moindres dans les autres provinces. Voici les diminutions : Ontario, 4.1 p. 100 ; Manitoba, 11.5 ; Saskatchewan, 15.8 ; Alberta, 9.7 ; et Colombie-Britannique, 10.4 p. 100.

Dividendes

Southern Canada Power Co. Ltd., 1½% par action privilégiée 6%, 15 juillet, inscription 20 juin; 62½ cents l'action ordinaire, 15 août, inscription 20 juillet.

Brown Zellerbach Corp., 45 cents l'action ordinaire, 1er juillet, inscription 10 juin.

Avalon Telephone Co. Ltd., 10 cents par action, 30 juin, inscription 1er juin.

Western Grocers Ltd., 50 cents l'action "A" et 35 cents l'action privilégiée, 15 juillet, inscription 15 juin.

General Electric Co., 50 cents l'action ordinaire, 25 juillet, inscription 17 juin.

Power Corporation of Canada Ltd., 56 cents l'action privilégiée 4½%, 75 cents l'action privilégiée 6%, 15 juillet, inscription 20 juin.

J. H. Ashdown Hardware Co. Ltd., 15 cents l'action "A", 1er juillet, inscription 10 juin.

Banque Canadienne de Commerce, 45 cents l'action, 1er août, inscription 30 juin.

Canadian International Power Co., 75 cents l'action privilégiée 6%, 30 juin, inscription 15 juin.

Economie américaine

Production record dans le 1er trimestre de 1960

L'activité économique, soutenue par une forte demande de biens durables et non durables, est restée grande le mois dernier aux Etats-Unis, affirme la revue mensuelle de la Banque de Montréal. La production de biens et services pour les trois premiers mois de 1960 atteint un taux annuel record de 500.2 milliards de dollars. Pour le mois à la mi-avril, le chômage a diminué de 546,000, tandis que le nombre des personnes ayant un emploi augmentait de 1,892,000, environ trois fois l'accroissement normal, et s'établissait à 66,159,000. Le chiffre corrigé des ventes de détail d'avril a touché un record mensuel de 18.9 milliards de dollars, soit 3% de plus qu'en mars et 5% de plus qu'en avril 1959. La production des autos a été moindre que le mois d'avant avec ses 582,700 véhicules, mais elle l'emporte un peu sur l'an dernier. On estime la construction nouvelle en avril à 4 milliards de dollars, soit un peu moins que le mois précédent, tandis que les contrats adjugés de construction future formaient un total de deux milliards de dollars, soit une augmentation de 25% sur le mois de mars et le plus fort chiffre jamais vu pour ce mois-là. Les inventaires des industriels, après correction, ont accru de 400 millions de dollars en mars et s'élèvent à 54.3 milliards, égalant ainsi le record d'août 1957. La dette à tempérament existante a augmenté de 210 millions de dollars en mars et atteint 39.6 milliards.

Les obligations du gouvernement des Etats-Unis et des corporations ont monté modérément de prix. La dernière émission de bons du Trésor à 13 semaines s'est vendue au taux moyen de 3.793%; la semaine précédente, une émission similaire rapportait 3.274%. L'émission parallèle de bons à 26 semaines a rapporté un taux de 4%, au lieu de 3.521 la semaine précédente. Au cours du mois, le Trésor a remboursé 6.4 milliards de dollars de dette arrivée à échéance, dont 3.7 milliards ont été pris en certificats d'un an à 4⅜% et 2.1 milliards en billets 4⅝% à cinq ans, laissant un solde de 600 millions de dollars à rembourser en espèces.

Recherches pétrolières en Suisse

La SEAG, Pétrole suisse S.A. à St-Gall, vient d'entreprendre un forage de prospection pétrolière près de Küsnacht, sur les bords du lac de Zurich. La SEAG dispose d'un capital-actions de 10 millions de frs. et de concessions pour la prospection pétrolière dans un groupe de cantons du nord-est de la Suisse. La SEAG dispose en outre de l'appui de la SWISSPETROL HOLDING S.A., groupement qui se propose de financer la recherche pétrolière en Suisse. De l'avis des spécialistes, un capital de 50 millions de frs. environ est nécessaire pour mener à chef la prospection pétrolière en Suisse. 33 millions environ seront fournis par la Swisspetrol, le reste étant à la charge des groupements régionaux et des partenaires minoritaires étrangers.

Revenus agricoles

Légère diminution l'an dernier au regard de 1958

Lexploitation des fermes a rapporté aux agriculteurs canadiens, en 1959, un revenu net liquide d'environ $1,260,300,000 ; c'est ce que révèlent les chiffres provisoires que public aujourd'hui le B.F.S. Ces chiffres sont inférieurs à la dernière estimation ($1,417,700,000) de 1958, laquelle à la suite des renseignements les plus récents rectifie le chiffre de $1,384,600,000. Ils sont toutefois supérieurs à l'estimation de 1957 (1,197 millions de dollars) et à la moyenne de 1954-1958 ($1,210,800,000). On obtient le revenu net liquide en additionnant le revenu monétaire provenant de la vente des produits agricoles, les paiements supplémentaires et de la valeur du revenu en nature et en déduisant les frais d'exploitation et la dépréciation.

La hausse des frais d'exploitation et de la dépréciation, la réduction des paiements supplémentaires et la baisse du revenu monétaire figurent en grande partie pour le recul du revenu net liquide, entre 1958 et 1959. L'avance de 1959 sur la moyenne quinquennale peut être attribuée au fait que l'augmentation du revenu monétaire, du revenu en nature et des paiements supplémentaires ont plus que contrebalancé la hausse des frais d'exploitation et de la dépréciation.

Le total du revenu net (revenu net liquide qui tient compte des variations des stocks de céréales et de bestiaux dans les fermes) a été estimé à $1,191,900,000 en 1959. Ce chiffre est moindre que l'estimation rectifiée ($1,353,100,000) de 1958, mais dépasse les $1,058,300,000 de 1957. La moyenne de 1954-1958 était de $1,236,900,000. Procentuellement, le chiffre rectifié de 1958 surpasse de 27.9 celui de 1957. Le chiffre provisoire de 1959 révèle une baisse de 11.9 p. 100 sur 1958, mais une hausse de 12.6 p. 100 sur 1957.

Revenus des particuliers

Accroissement de 6.1% dans l'ensemble du pays

Le revenu des particuliers au Canada, en 1959, a atteint environ 25,940 millions de dollars, soit 6.1 p. 100 de plus que les 24,440 millions de 1958 et 12.7 p. 100 de plus que les 23,024 millions de 1957. Le tableau suivant indique le revenu des particuliers pour 1957, 1958 et 1959, selon les régions.

	1957	1958	1959
	(en millions de dollars)		
Terre-Neuve	332	359	378
Ile-du-Prince-Edouard	78	85	93
Nouvelle-Ecosse	722	752	789
Nouveau-Brunswick	507	533	571
Québec	5,719	6,002	6,337
Ontario	9,322	9,337	10,520
Manitoba	1,123	1,252	1,317
Saskatchewan	1,007	1,138	1,181
Alberta	1,641	1,843	1,956
Colombie-Britannique	2,499	2,567	2,715
Yukon et Territoire du Nord-Ouest	39	36	37
Pays étrangers (1)	35	36	36
CANADA	23,024	24,440	25,940

(1) Comprend le revenu des Canadiens temporairement à l'étranger, et la paie et les allocations des Forces armées à l'étranger.

Fruits et légumes

Prix payés par les marchands de légumes au marché Bonsecours jusqu'à 8 h. a.m. Ces prix sont fournis par le service de l'horticulture, division de l'inspection, ministère provincial de l'agriculture.

POMMES—Québec, McIntosh, belles, d'entrepôts frigorifiques, 3.00 "C" 1.75-2.00 le minot. Fameuses 2.00. Délicieuses ou Russett 3.50-4.00 le minot.

ASPERGES — Québec 20-21¢ la lb.

BETTERAVES — Premiers arrivages 1.25 la doz de pqts.

ECHALOTES — 3.00-3.50 les 100 paquets.

LAITUE — Frisée, de couches 1.25-1.50, petite 1.00/2 doz. Boston 1.25 la doz. Iceberg 2.75/18, Romaine 1.00 la doz.

NAVETS — No 1, 1.50-1.75, No 2, 1.00-1.25/50 lb.

OIGNONS — Petits oignons du printemps 35-40¢ la doz. Oignonnets 60-65¢ la doz.

POIREAUX — Petits 25¢, moyens 50-75¢, gros 90-1.00 la doz.

RADIS — De pleine terre 30-35¢ la doz de pqts.

RHUBARBE — 35-40¢, grosse 75¢ la doz.

Marchés commerciaux

MATIERES PREMIERES

SUCRE — New York (en cents par livre) marche intérieur, non raffiné, comptant 6.20, terme mai 5.79-80, juil. 5.90A, sept. 5.93A, nov. 5.98V. Marché mondial comptant 3.10, terme mai 3.08 juil. 3.08A, sept. 3.23, oct. 3.25, mars 3.32, mai 3.32A, juil. 3.36A, sept. 3.37N.

CACAO — New York, en cents par livre Accra comptant .28¾N. Terme mai 28.35, juil. 26.60, sept. 26.98, déc. 27.10, mars 27.20, mai 27.30N.

COTON — New York en cents par livre middling comptant 34 10N.

	Ouv.	Haut	Bas	Clôt.
Mai	33.02	33.02	32.98	32.98
Juillet	32.71	32.71	32.71	32.71
Octobre	30.89	30.89	30.84	30.81A
Déc.	30.80	30.81	30.80	30.80
Mars	——	——	——	31.45A
Mai	31.45	31.45	31.45	31.45A
Juillet	——	——	——	31.49A
Octobre	——	——	——	30.75A
Déc.	——	——	——	30.70A
Mars	——	——	——	31.60A

CAFE — New York (en cents par livre). — Santos No 4 comptant ex-doux 36.75V. Les offres C et F comprennent le Santos Bourbon no 3 à 36.50V et le no 5 à 35.50V.

Contrat "B"

	Haut	Bas	Clôt.
Mai	37.28	37.10	37.11N
Juillet	35.70	35.60	35.70
Décembre	34.25	34.00	34.05N
Mars	33.50	33.45	33.45N

Contrat "M"

	Haut	Bas	Clôt.
Mai	44.90	44.90	44.85N
Mars	42.20	42.20	42.14N
Juillet	44.70	44.45	44.45
Septembre	44.50	44.40	44.39N
Décembre	42.95	42.85	42.89N

Contrat "R"

	Haut	Bas	Clôt.
Mai	26.00	26.00	26.00
Juillet	——	——	25.40N
Septembre	——	——	24.95N

HUILE DE COTON — New York (en cents par livre) huile brute du sud-est, comptant .10N. Brute du Mississipi comptant 11.37½N. Terme mai 12.02A, juil. 12.13, sept. 11.94-95, oct. 11.80-84, déc. 11.79A, juil. 11.80A.

HUILE SOYA — New York brute Decatur, comptant .08V.

HUILE D'ARACHIDES—New York brute Sud-est, comptant .16A.

HUILE DE COPRAH — New York, brute, côte du Pacifique, comptant .16½V.

HUILE DE LIN — New York, brute, comptant .1411V.

SAINDOUX — Chicago, comptant .0942N

SUIF — New York, qualité supérieure comptant .06⅛.

RAYONNE — New York, acétate (en cents par livre): comptant .28¼.

SOIE — New York (en cents par livre) comptant 4.38V.

PEAUX VERTES — New York, cuir de vache naturel, comptant 23N. Terme avril 19.80, juil. 19.35, oct. 17.80A.

LAINE — New York (en cents par livre. comptant 121.0N. Terme mai 121.0 juil. 121.3A oct. 122.1A, déc. 123.2A, mars 124.0A.

Denrées agricoles

Les prix des oeufs (sauf ceux du détail) et des produits laitiers sont fournis par le Service des marchés, ministère fédéral de l'Agriculture.

	Prod	Gros	Détail
A extra gros	28-30	36½-37	41-43
A gros	27-29	35 -35½	39-42
A moyens	24-26	32 -32½	36-38
A petits	19-21	27	32-34
Catégorie B	20-22	28	33-36
Catégorie C	10-12	18	23-24

Marché des oeufs

	Prod.	Gros	Détail
A extra gros	37½-38	42-44	48-52
A-1 gros			48-52
A gros	35½-36	40-42	47-50
A-1 moyens			45-47
A moyens	31½-32	36-39	43-46
A-1 petits	.		40-42
A petits	27 -28	32-34	39-41
Catégorie B	31 -32	36-38	....
Catégorie C	19 -20	24-26	....

a) Producteurs — Prix payés par les grossistes aux centrales de campagne caisses de 30 doz.

b) Grossistes — Prix payés par les détaillants aux grossistes, cartons d'une douzaine, en vrac 3 cents de moins la douzaine.

c) Détaillants — Prix approximatifs aux consommateurs.

Produits laitiers

BEURRE :

Québec no 1, frais livré à Montréal

Prix payé par les grossistes aux producteurs (solides 56 livres)

Admissible, 93 pts	63¾
Admissible, 92 pts	61¼-62¾
Non admissible	62
Prix du demi-gros solide	62½
Prix payé par les détaillants aux grossistes, frais de crémerie, enveloppé, (pain d'une livre)	63-65

FROMAGE :

Prix payé par les grossistes (arrivages courants de fromage paraffiné livré à Montréal)

Québec blanc	31
Québec coloré	31
(f.a.b. centre d eclassification :	
Ontario blanc	32
Ontario coloré	32
Prix de vente des grossistes	
Québec blanc	32
Québec coloré	32¼

LAITS CONCENTRES :

Poudre de lait écrémé :

De pulvérisation Canada	7½-11
Du cylindre Canada première catégorie sacs	7 - 9½
Aliments du bétail, sacs	6½-7
Poudre de lait de beurre	6½-7
Poudre de petit lait	4¾- 5
Lait évaporé, caisse 48/16	6.40
Crème douce la livre de matière grasse	85 -86
Caséine 30 mailles	22 -24

Pommes de terre

(Prix de gros)

Nouv.-Brunswick	75 livres	3.50-3.60
Nouv.-Brunswick	50 livres	2.35-2.45
Nouv.-Brunswick	10 livres	.53- .54
I.-P.-E.	75 livres	3.85-3.90
I.P.E.	50 livres	2.75-2.85
I.P.E.	10 livres	.55- .60
Maine (E.-U.)	50 livres	2.35-2.45
Californie blan	100 livres	6.50-6.75
Californie blan.	50 livres	3.40-3.50

Marché du poisson

Prix du courtier au grossiste (en cents par livre au wagon)

Poissons frais :	
Filet de sole	.45
Filet d'aiglefin	.44
Filet de morue	.30
Aiglefin entier	.22
Morue entière	.20
Poisson gelé, fumé ou salé :	
Saumon Cohoe rouge entier	.67
Saumon Silver Bright entier	.45
Truite du Pacifique entière	.45
Eperlan extra entier	.40
Eperlan No 1 entier	.25
Eperlan moyen entier	.15
Poisson des Chenaux	.11
Flétan entier	.40
Filet de morue fumé	.35
Hareng gelé	.12
Hareng fumé	.25
Hareng salé	.25
Haddock	.38
Turbot salé	.25
Crustacés :	
Crevette blanches (21/25)	1.25
Crevettes blanches (26/30)	1.20
Homard vivant (1 liv.)	1.00
Homard vivant (1¼ liv.)	1.20
Homard vivant (1½-2¼ liv.)	1.40

Production d'or

La production d'or

La production d'or, en mars, s'est élevée à 388,839 onces de fin, au regard de 378,398 le mois correspondant de l'an dernier, et a porté celle de janvier-mars à 1,137,575 au regard de 1,112,536.

Voici la production du premier trimestre, suivant les régions : Terre-Neuve et Nouvelle-Ecosse, 2,592 (2,405 un an plus tôt) onces de fin; Québec, 256,310 (257,785); Ontario, 693,176 (674,129); Prairies, 33,573 (35,445); Colombie-Britannique, 48,886 (45,821); Yukon 310 (15) et Territoires du Nord-Ouest, 102,708 (96,936).

Le trou dans le mur

"Lorsque les murs sont ouverts" est une expression utilisée par les entrepreneurs pour désigner l'étape consécutive à la construction de la charpente de la maison, avant l'érection des murs intérieurs. C'est le moment de consulter votre compagnie de téléphone à propos des fils téléphoniques qui doivent être dissimulés.

Les changes étrangers

Service de la BANQUE CANADIENNE NATIONALE

Cours nominaux

Pays, unité monétaire	En monnaie canadienne	Pays, unité monétaire	En monnaie canadienne
Afrique française (AEF), 100 francs	$0.3958	Israël, livre israélienne	$0.5391
Allemagne Ouest, deutsche mark	0.2368	Italie, 100 lires italiennes	0.1598
Antilles anglaises, dollar	0.5676	Jamaïque, livre	2.7688
Argentine, 100 pesos argentins	1.1710	Japon, 100 yens	0.2696
Australie, livre australienne	2.2150	Liban, livre libanaise	0.3048
Autriche, 100 schillings autrichiens	3.7360	Luxembourg, 100 francs	1.9800
Belgique, 100 francs belges	1.9800	Malaisie, dollar malais	0.3178
Bermudes, livre	2.7688	Mexique, peso mexicain	0.0803
Birmanie, kyat	0.2033	Nicaragua, cordoba	0.1377
Bolivie, 1000 bolivianos	0.0849	Norvège, couronne norvégienne	0.1385
Brésil, 100 cruzeiros	0.5200	Nouvelle-Zélande, livre néo-zélandaise	2.7584
Bulgarie, lev	0.1416	Pacifique (colonies fr.) 100 francs	1.0880
Ceylan, roupie	0.2043	Pakistan, roupie	0.2043
Chili, escudo	0.9224	Panama, (rep.), balboa	0.9875
Colombie, peso	0.1448	Paraguay, 100 guaranis	0.7953
Costa-Rica, colon	0.1460	Pays-Bas, florin hollandais	0.2620
Cuba, peso cubain	0.9875	Pérou, 100 sols	3.5030
Danemark, couronne danoise	0.1430	Philippines, peso	0.4852
Egypte, livre égyptienne	2.7863	Pologne, zloty	0.2468
Equateur, sucre	0.0647	Porto-Rico, dollar	0.9875
Espagne, 100 pesetas	1.6600	Portugal, 100 escudos	3.3860
Etats-Unis, dollar	0.9875	Rép. Dominicaine, peso	0.9875
Fidji, livre	2.4543	Roumanie, leu	0.1597
Finlande, 100 marks finnois	0.3032	Royaume-Uni, livre sterling	2.7688
France, nouveau franc	0.2015	Salvador, colon	0.3881
Grèce, 100 drachmes	3.2340	Singapour, dollar	0.3178
Guatemala, quetzal	0.9875	Suède, couronne suédoise	0.1910
Haïti, gourde	0.1941	Suisse, franc suisse	0.2290
Honduras, (rép.), lempira	0.4852	Surinam, florin	0.5070
Honduras (brit.) dollar	0.6811	Syrie, livre syrienne	0.2710
Hongrie, forint	0.0827	Tchécoslovaquie, couronne tchèque	0.1372
Inde, roupie	0.2043	Thaïlande, 100 bahts	4.5900
Indonésie, 100 roupies	2.1560	Turquie, livre turque	0.1078
Irak, dinar	2.7688	U.R.S.S., rouble	0.2468
Iran, 100 rials	1.2810	Union Sud-Africaine, livre	2.7722
Irlande (rep.), livre	2.7688	Uruguay, peso uruguayen	0.0850
Islande, 100 couronnes	2.5530	Venezuela, bolivar	0.2973
		Yougoslavie, 100 dinars	0.1535

epargne et securite par l'assurance-vie

Alliance

compagnie mutuelle d'assurance-vie

Votre médecin vous parle...

(Rédigé sous les auspices du Collège des médecins et chirurgiens de la province de Québec)

Une maladie galopante

Dr Roméo BOUCHER, M.D.

C'est la phtisie d'autrefois, la tuberculose d'hier et la granulie d'aujourd'hui. Elle galope beaucoup moins, c'est-à-dire qu'on en rencontre moins de cas. Qu'est-ce qui la cause ? C'est la dissémination dans l'organisme, par voie sanguine surtout, de granulations tuberculeuses miliaires. Ce qui peut survenir à tous les stades de la maladie tuberculeuse en se greffant sur elle. C'est pourquoi on l'appelle "tuberculose hors cycle", ne se présentant pas comme la tuberculose ordinaire. Quand la médecine était moins armée, celui qui faisait une phtisie galopante était condamné à mourir. Aujourd'hui, dans 60 à 80% des cas, après 6 à 12 mois de traitement adéquat, le malade recouvre toutes les apparences de la santé. Cela ne veut pas dire qu'il est absolument guéri, qu'il ne peut pas avoir de rechute, mais l'épreuve du temps est un grand facteur d'une guérison authentique et le granulique qui, depuis trois ans, semble en bonne santé, peut se considérer comme guéri. Qu'on y songe : 60 à 80% s'en tirent, alors que jadis !... Et l'on viendra dire ensuite que la médecine piétine sur place !

Cette phtisie galopante ou granulie peut d'emblée frapper un adolescent, un adulte jeune au lendemain d'une grippe, d'une rougeole, d'une coqueluche, d'une grossesse ou d'un surmenage par un travail physique trop fort ou par privation. L'attaque peut être explosive, brutale. Règle générale, l'envahissement se fait progressivement, intriqué avec les signes de la maladie favorisante, si bien que, cette dernière guérie, il reste des signes évidents d'infection : fièvre plus ou moins modérée, altération de l'état général avec amaigrissement, fatigue intense, mal de tête et insomnie. Et, petit à petit, tous ces signes augmentent si bien que l'on serait en droit de penser à une fièvre typhoïde si certaines nuances symptomatiques ne plaidaient contre cette dernière dont l'incidence est moins fréquente qu'autrefois. C'est le médecin qui peut évaluer ces signes, en peser la signification, en tirer les conclusions. D'autant plus qu'il existe des examens complémentaires dont il ne se privera certes pas. Nous y reviendrons plus tard. Pour le moment, c'est ce qu'on appelle une granulie à type de maladie générale.

Car il y en a qui sont localisées et qui se distinguent de la forme générale par leur évolution, leurs symptômes, le terrain et la place qu'elles prennent dans une évolution **déjà** tuberculeuse. Ainsi, par exemple, la granulie suraiguë ou subaiguë. Arrêt de mort pour la première en peu de temps, en deux à trois mois pour la seconde. Et puis, le nourrisson, l'adulte qui a déjà été tuberculeux ne réagissent pas de la même façon, pas plus que le vieillard chez lequel la maladie prendra une allure torpide, trompeuse, pouvant faire penser à n'importe quoi, au coeur, aux reins, sauf à la granulie. Ajoutons aussi qu'il existe une granulie où les manifestations pulmonaires ou pleurales (ou les deux à la fois) se présentent sous forme suffocante, hémorragique ou autre. Il en existe même d'autres formes qui se traduisent par une méningite, par un syndrome se localisant surtout aux globules rouges ou blancs du sang. Voilà donc, grossièrement brossé, le tableau général de la phtisie galopante dont nos grand-mères avaient tellement peur. Sauf dans certaines formes brutales, l'arsenal thérapeutique d'aujourd'hui apporte de grandes consolations, on ne saurait trop le répéter.

J'ai mentionné plus haut certains examens complémentaires. Est-ce à vous, chers lecteurs, que je vais parler de radiographie alors que vous êtes familiarisés avec ce qu'on peut obtenir des rayons X ? Dans toute notre province se promènent des camions de dépistage radiographique ; partout se sont ouverts des Centres où la radiographie pulmonaire est de règle. Croyez-vous que votre médecin négligera ce moyen d'investigation à sa portée et à la vôtre ? Ce n'est pas tout d'avoir un appareil à rayons X, il faut savoir s'en servir, savoir surtout interpréter ce qu'on voit sur un film. A cela votre médecin est entraîné et, s'il a quelque doute dans son esprit, il n'hésitera pas à voir un confrère spécialisé. Quant à ces non médecins qui ont des appareils dont ils connaissent à peine le maniement et pas du tout les résultats qu'on peut en obtenir, laissez-moi rire... Comme autres examens, il y a aussi la recherche du bacille par culture, l'examen du fond de l'oeil, du liquide céphalorachidien et d'autres encore qu'il serait trop long d'énumérer ici.

Comment évolue une granulie ? Je l'ai dit : mortelle en quelques semaines autrefois et encore aujourd'hui sans traitement. Le traitement, il faut le poursuivre pendant 18 mois au moins, sans interruption et être sous surveillance pendant trois ans, ce qui ne veut pas dire arrêt absolu de toute activité. La rechute ? Oui, parfois. Ou bien, il arrive une manifestation tuberculeuse soit pulmonaire soit extra-pulmonaire (reins, organes génitaux, articulations, ganglions). Mais, ne l'oublions pas, dans une petite proportion des cas si on les compare avec la guérison.

Voilà donc ce qu'est devenu le spectre de la phtisie galopante qui a semé tant de chagrins et tant de deuils. Le dépistage, la vaccination par le B.C.G., les cures de sana avaient déjà préparé un solide moyen de défense que sont venues renforcer nos médications modernes, de plus en plus puissantes. Non, la médecine ne piétine pas sur place...

Marbre antarctique

(PC) — Deux blocs de marbre pesant une tonne pièce ont été taillés dans un secteur libre de glaces du continent Antarctique, et expédiés en Nouvelle-Zélande.

DIRECTEUR DE LA VENTE

Importante société pétrolière requiert immédiatement un homme de 35 à 45 ans, de préférence bilingue, expérimenté en industrie pétrolière et apte à diriger un service.

Il faudra assumer la responsabilité de la vente du mazout et des huiles à fournaise et combustible. Des dons d'organisateur et de chef sont essentiels.

Excellentes possibilités d'avancement pour qui possède les qualités requises. Programme complet de bénéfices sociaux. Salaire très intéressant dès début. On exige de solides recommandations.

Ecrire, donnant tous détails d'expérience et antécédents à :

CASE 8844, LA PRESSE

Bourse de Toronto

	Ventes	Haut	Bas	2 h.
Abitibi xd	920	$ 41	40½	41
Ac-Afi A	z15	$ 19	19	19
Alta Dist	100	220	220	220
Alta D wts	300	75	75	75
Alta Gas	492	$ 20¼	20¼	20¼
Algoma	250	$ 34¾	34¾	34¾
Alumini	2531	$ 32¼	32	32¼
Alum 1 pr	100	$ 20½	20½	20½
Argus	200	$ 30	30	30
Ashdown B	z20	$ 13	13	13
Atlas Steel	z30	$ 22½	22½	22½
Auto El n	200	$ 8¼	8¼	8¼
Ban. Mont.	75	$ 51	50¾	50¾
Ban. NS	z	$ 62¼	62¼	62¼
Beav Lum	z25	$ 22	22	22
Bell Ph.	2157	$ 44¾	44½	44¾
Brazil	200	375	375	375
BA Oil	1117	$ 28⅛	28¼	28⅛
BCE 4 pr	z20	$ 73	73	73
BCE 4¾ pr	z10	$ 85	85	85
BCE 5 pr	25	$ 46¾	46¾	46¾
BC Pow	315	$ 32	31	31⅞
Brockv.	z5	$ 10¾	10¾	10¾
Bu. Pr.	25	$ 33⅛	33⅛	33⅛
Burns	z5	$ 13½	13½	13½
Cal Pow	300	$ 19½	19½	19½
Can Br	z50	350	350	350
Cl Fndry	z95	$ 20	20	20
Can. Malt	25	$ 49⅞	49⅞	49⅞
C Bnk C	410	$ 50¾	50½	50½
Cdn Brew	530	$ 36⅛	36	36⅛
C Br Alum	130	$ 11⅝	11⅜	11⅝
C. C 1.75 p	100	$ 28½	29	29
C. Collier	600	$ 9	8¾	9
C. Curt W	600	195	185	185
C Dredge	100	$ 13¼	13¼	13¼
C Fairb. A	z10	$ 9	9	9
C. Hyd Car	z40	$ 10	10	10
Cdn Loco	z25	$ 7	7	7
Cdn Oil	100	$ 21	21	21
CPR	335	$ 25⅛	25⅛	25⅛
C. Vickers	z50	$ 15¼	15¼	15¼
Circ Bar	100	$ 6¾	6¾	6¾
Col Cell	200	420	415	415
Conduits	z10	$ 12¾	12¾	12¾
Con Baks	z50	$ 8¼	8¼	8¼
Con Gas	500	$ 39¼	39	39
Cop Clark	z50	$ 6	6	6
Corby vt	150	$ 16⅛	16⅛	16⅛
Cosmos	110	$ 12	12	12
Creat Tel	100	$ 9⅛	9⅛	9⅛
Crown Tr	25	$ 25¼	25¼	25¼
Crush Int	100	$ 8	8	8
Dist Seag	495	$ 29¾	29¼	29¾
D Bridge	z25	$ 18¼	18¼	18¼
D Dairies	200	$ 12½	12½	12½
Dom Elect	200	$ 7⅛	7⅛	7⅛
D Fndry	405	$ 45¾	45¾	45¾
D Fdry pr	z5	$ 98¼	98¼	98¼
Do. Stores	110	$ 50	50	50
Dm Tar	300	$ 13⅛	13⅛	13⅛
D T pr xd	100	$ 19¼	19¼	19¼
Dover	100	$ 11½	11½	11½
Eddy	z15	$ 58	58	58
Eddy A	75	$ 60	60	60
Fam Play	z25	$ 19⅛	19⅛	19⅛
Fittings A	z10	$ 8½	8½	8½
Ford Com	z10	$145	145	145
Fndtn	400	$ 10	9¾	9¾
Gatineau xd	50	$ 34¾	34¾	34¾
Gen Bake	z25	$ 7	6¾	7
GS Wares	200	$ 11½	11½	11½
Goodyear	z10	$145	145	145
Goodyar pr	70	$ 42¼	42¼	42¼
C Ma B xd	100	$ 8	8	8
GL Paper	380	$ 44	43½	44
GN Gs B w	20	175	175	175
Gr Wpg G	z180	$ 8⅛	8⅛	8⅛
Gr Wpg v	108	$ 8⅛	8⅛	8⅛
Gr Wpg 56	80	275	275	275
Gr Wpg w	180	200	200	200
Greening	100	350	350	350
G Wpg r	13420	50	48	50
Hard. Crpt	200	$ 11¼	11¼	11¼
Hndsht p	z10	$ 94	94	94
Horne Pf	z25	340	340	340
H Smith	200	$ 38½	38½	38½
Hur Erie	75	$ 53	53	53
Imp Invst	100	$ 10	10	10
Imp Oil	1660	$ 31⅛	31⅛	31⅛
Imp Tb xd	200	$ 12	12	12
Imp Tb pr	385	$ 5½	5½	5½
Ind Accp	245	$ 38¾	38½	38½
I Ac wts	390	$ 13½	13½	13½
Inglis	100	475	475	475
Inld C pr	200	$ 19	18¾	18¾
Inld Gas	900	415	415	415
Inld Gas pr	100	$ 14	14	14
Int Util	200	$ 34½	34½	34½
Inter PL	355	$ 55⅛	55½	55½
Inv Syn A	210	$ 25	25	25
Jockey C	100	220	220	220
Jock C pr	z50	$ 9¼	9¼	9¼
Kelly DA	220	$ 6	6	6
Labatt	25	$ 25⅝	25⅝	25⅝
Lafarge	z40	$ 7	7	7
Lafarge A	550	$ 9¼	9	9¼
Lafarge A	550	100	100	100
Laura Sec	50	$ 26	26	26
Lob Co A	35	$ 26	26	26
Lob C A w	500	525	525	525
Lob Co B	100	$ 27	27	27
Lob Co pr	125	$ 43½	43½	43½
MacLeod A	z25	$ 22½	22½	22½
MB & PR	900	$ 16¾	16¾	16¾
M Sug pr	25	$ 90¼	90¼	90¼
M Leaf M	100	$ 14½	14½	14½
Mass F	620	$ 9¼	9¼	9¼
Mass F 5½	z5	$ 99	99	99
Mex LP	z5	$ 17¼	17¼	17¼
Mid-West	1200	160	160	160
Moore	790	$ 44¼	44	44
N St Car	z5	$ 14	14	14
Nor Star A	408	$ 18¾	18¾	18¾
Nor S wt 57	90	355	355	355
NO N Gas	175	$ 11⅛	11⅛	11⅛
Ocean Cem	440	$ 11¼	11¼	11¼
Office Spec	100	$ 14¾	14¾	14¾
Ov. pr	100	$ 8⅛	8⅜	8⅜
Page-H.	580	$ 25	25	25
Pembina	125	$ 7¼	7¼	7¼
P Pj Mfg	100	300	300	300
QN Gas	155	$ 11	11	11
QN Gas ws	100	360	360	360
Roe AV C	165	$ 5¼	5¼	5¼
Roe AV 5¾	z10	$ 75	75	75
Royal B	336	$ 70	69¾	70
R. B. rts	5610	291	286	290
StL Cor	2160	$ 18½	18¾	18¾
St Maurice	500	80	80	80
Salada-S	z30	$ 9	9	9
Shawin	635	$ 27⅛	27¼	27¼
Silv A	210	$ 10	10	10
Silv B	z20	$ 10¼	10¼	10¼
Simpsons	420	$ 30	29¾	30
SKD Mfg	7800	270	240	255
Slater	55	$ 26	26	26
Southam	z40	$ 20¾	20¾	20¾
Spartan	300	130	130	130
Spart wts	100	35	35	35
St Radio	200	$ 11¼	11¼	11¼
St Can	460	$ 75	75	75
Tr-Dm Bk	186	$ 52½	52½	52½
T Fin 'A'	255	$ 36	35¾	36
T F 5 pc	45	$ 35½	35½	35½
Tr Can PL	945	$ 18	18	18
Tr-Mt	1345	$ 8½	8⅜	8½
Un Ac 2 pr	z35	$	9	9
Un Gas	1025	$ 13¼	13¼	13¼
U Gas A pr	50	$ 51	51	51
Un Steel	z20	$ 7¼	7¼	7¼
Vanadium	100	165	165	165
Walk GW	515	$ 36	36	36
Westeel	705	$ 16	15½	16
W Plyw B	z50	$ 13¼	13¼	13¼
Weston A	85	$ 34⅛	34⅛	34⅛
Wstn 6 pc pr	z5	$104½	104½	104½
Wood J A	z10	$ 25¾	25¾	25¾
Woodw A	210	$ 17	17	17
CURB				
Ang Cdn	25	$ 39	39	39
Angl Nfld	100	$ 5¼	5¼	5¼
C Marconi	10	$ 5¼	5¼	5¼
C Paper	666	$ 42	41⅞	42
Lob Inc n	300	$ 12½	12¼	12¼
Price Br	80	$ 43¼	43¼	43¼
PETROLES				
Ajax	4500	76	75	76
Alminex	350	191	190	190
CS Oil wts	100	28	28	28
C Chieftn	600	98	98	98
Cdn Dev	900	265	260	260
C Ex Gas	1300	175	171	171
C Homest	2900	75	75	75
C Husky	300	590	590	590
C Husky	300	590	590	590
Cent Del	700	505	500	500
Chart Oil	1000	80	80	80
C Dragon	6500	33	32	32
Cree w 58	4720	355	355	355
Dome Pete	400	740	740	740
Dynamic	45800	124	116	124
Home O A	125	850	850	850
Home O B	125	775	775	775
Landa	10420	172	172	172
Lon Point	1000	55	55	55
Midcon	500	39	39	39
N Davies	1000	10	10	10
N Super	3500	52	52	52
NCO wts	180	43	43	43
Pac Pete	z60	940	940	940
Pamoil	5500	31½	31	31

	Ventes	Haut	Bas	2 h.
Phillips	500	50	50	50
Place	1100	65	65	65
Ponder	16000	50	47	49
Provo Gas	800	210	206	210
Royalite	z90	700	700	700
Sapphire	1000	51	51	51
Sapph debs	10	$ 36	36	36
Sec Free	1200	375	365	375
South U	500	9	9	9
Spooner	1000	12	12	12
Triad Oil	700	260	260	260
Un Oils	1800	124	121	121
W Cd OG	9400	140	137	140
Wsburne	1000	57	57	57
W Decalt	1000	105	105	105
MINES				
Ac Uran	10000	7	7	7
Agnico	1000	69	69	69
Alba Exp	3000	4½	4	4
Algom	1100	$ 11⅛	11⅛	11⅛
Anacon	500	48	48	48
An Rouyn	4000	15	15	15
Area	500	73	73	73
Arjon	1000	7	7	7
Atl. C. Cop	400	115	115	115
Aumacho	2000	6	6	6
Aumaque	3000	8	8	8
Aunor	200	245	245	245
Barnat	2400	138	136	138
Belcher	8200	58	55	55
Bethlm	1000	75	75	75
Beycon	500	11	11	11
Bibis	4509	8	8	8
Bidcop	3000	8	7½	8
Black B	500	10	10	10
Bordulac	1500	5½	5½	5½
Bouzan	1000	41	41	41
Bralorne	100	520	520	520
Broul. R	8000	42	42	42
Buffad	1000	7	7	7
Buff Ank	1000	176	176	176
Camp Chib	430	560	555	560
C Tungst.	1300	152	151	151
C Dyno	560	33	33	33
C Malart	500	48	48	48
Can Erin	5400	93	91	92
Cassiar	560	$ 12⅛	12	12
Cheskirk	6500	3	2½	2½
Chester	1700	29	28	29
Chib Jac	7500	33	30	33
Coch Will	200	290	289	290
Con Key	500	13½	13½	13½
C Beta G	10000	6	6	6
C Callinan	700	6½	6½	6½
C Discover	2000	335	335	335
C Fen	500	18	18	18
C Halliw	500	48	48	48
Con MS	1420	$ 18¼	17⅞	18¼
Con Negu	1500	19	18	18
Con Nicho	3000	4	4	4
C North	4000	33	32	32
C Regourt	2000	7	7	7
Conwest	500	365	365	365
Coprand	13550	135	126	135
Cowich	500	30	30	30
Croinor	1000	7	7	7
Daering	1000	10	10	10
Dee Horn	2500	24	24	24
D'Eldona	3000	8	8	8
Donalda	3000	6	6	6
E Amphi	5000	6	6	6
East Sull	100	155	155	155
Elder	8500	102	97	102
El Sol	1000	6	6	6
Falcon	615	$ 32	31⅛	31⅛
Fatima	3000	45½	45	45
Frobisher	1075	182	180	180
Grandroy	750	9½	9½	9½
Grandue	200	119	119	119
Gunnar	820	745	740	740
Gunnr wts	1280	10	9	10
Gwillim	1000	5	5	5
Hrd Rock	5500	12	12	12
Headway	2500	32	31½	32
Hd Bay	200	$ 45⅛	45½	45⅛
Hugh Pam	3000	9	9	9
Hydra Ex	1650	27	27	27
Int Nckel	405	$ 54⅛	54⅛	54⅛
Irish Cop	1300	95	95	95
Iron Bay	500	252	252	252
Iso	2500	58	57	57
Jacobus	3800	110	108	108
Joliet	700	20	20	20
Kenville	5000	4½	4½	4½
Ker Add	926	$ 12⅛	12	12
Kirk Min	500	28	28	28
L Dufault	1700	52	52	52
La Luz	100	350	350	350
Lamaque	600	310	305	310
Langis	6300	63	63	63
Latin Am	4000	54	52	52
Leitch	1700	150	149	150
Lexindin	2500	2	2	2
LL Lac	500	162	162	162
Lorado	1300	35	34	35
Lorado wt	1050	4½	4½	4½
Madsen	350	278	278	278
Magnet	7000	6	5½	5½
Malartic	500	80	80	80
Maralgo	3000	11	10	10
Marcon	2500	8	8	8
Maritime	4400	80	80	80
Martin	11400	42	41	42
Matatch	3000	6	6	6
McIntyre	240	$ 24¼	24¼	24¼
McKen	2500	16½	16	16
McWat	1000	36	36	36
Mentor	500	17	17	17
Milliken	1300	95	93	95
Min Ore	2000	8½	8	8½
M Wright	1100	50	50	50
Mur'y M	116200	70	65	69
Nealon	2000	5	5	5
Nes Lab	1200	8	8	8
New Bid	1300	7	7	7
N Dicken	100	275	275	275
N Hosco	8400	74	72	72
Nw Jason	2000	6	5	5
N Mylam	14200	42	41	41
Nickel MS	1500	36	36	36
Noranda	265	$ 39⅛	39	39
Norbeau	500	43	43	43
Norgold	1500	6	6	6
Normet xd	100	295	295	295
Norsync	1000	7	7	7
N Coldstr	1725	96	95	95
Northsp	700	90	89	90
Opemiska	550	600	600	600
Orchan	4000	123	123	123
Ormsby	1000	28	27	28
Paramaq	2000	7	7	7
Pardee	1000	14	14	14
Patino wts	500	30	30	30
Pato	500	255	255	255
Pick Crow	500	75	75	75
Pitch Or	16000	4	4	4
Placer	100	$ 12	12	12
Portage	103000	40	38	38
Purdex	2000	4	4	4
Qunston	3500	11	11	11
Quem xd	1050	905	900	900
Radiore	2500	56	55	5
Rayrock	2100	49	48	49
Realm	2200	26	26	26
Renabie	100	163	163	163
Rexspar	500	34	34	34
Rix Atha	500	17	17	17
Rockwin	4000	17½	17	17½
San Ont	1100	59	58	58
Sherritt	400	269	264	265
Siscoe	210	90	89	90
Stanigh wts	40	6½	6½	6½
Steep R	2590	895	875	895
Sud Con	5000	6	6	6
Sullivan	550	145	143	145
Taurcanis	500	47	47	47
Teck H	220	161	161	161
Temag	1200	176	170	176
Territor	23350	25	25	25
Thom L	1000	82	82	82
Ult Shaw	500	8	8	8
U Asbestos	500	435	430	435
Un Keno	z30	600	600	600
Upp Can	110	105	105	105
Ventures	200	$ 24¼	24¼	24¼
Violam	500	149	145	149
W Malar	3000	4	4	4
Willroy	1400	122	120	121
Wiltsey	3000	10	9½	9½
Wr Harg	100	112	112	112
Yale Le	2200	16	16	16
Yk Bear	900	100	100	100
Youn HG	6700	65	63	65
Yukeno	500	3½	3½	3½
CURB				
Gaspe Cop	500	$ 20	20	20

Total des ventes 2 p.m.: 783,000 actions.

Vols de bétail

Hertford, Angleterre, (PC) — La police signale une vague de vols de détail dans cette localité de l'Hertfordshire: les voleurs se présentent en camion et saisissent les animaux qui broutent dans les champs le long de la route.

marché local

Bourse de Montréal

	Ventes	Haut	Bas	3 h.
Abitibi	1705	41	40¾	44
Algoma	25	34¾	—	—
Alumin.	3965	32⅛	32	32
Alu 4½ pr	120	43	42½	43
Argus	100	30	—	—
Argus 2.50	10	46	—	—
Asbestos	1000	24¾	24½	24¾
Atlas Steel	30	22	—	—
Bqe Mont	165	51	50¾	50¾
Bqe N.-E.	100	62	—	—
Bell Pho	1110	44¾	44½	44⅜
Bow C 5 P	100	46	—	—
Bow C 5½	p20	47	—	—
Bo Paper	260	8¼	8	8¼
Brazil		380	380	—
B.A. Oil	1430	28½	28¼	28½
B.C.E. 4¼ P.	25	40	—	—
B. C. Pow	425	32	31⅞	32
B Ch. 6 Pr.	300	10¾	10½	10½
Cal. Pow.	100	19½	—	—
Can. Cem.	20	28	—	—
Can. C. Pr.	150	26½	—	—
Can. Iron	50	20	—	—
S. S. L.	25	42	—	—
C. Aviat.	125	19⅞	—	—
C. Bk Com.	50	50½	—	—
C. Brew.	765	36¼	36	36¼
C Br Alu	125	11½	11¼	11½
C Chemic	200	5⅛	—	—
C Hydrocar	200	9	—	—
C. I. L.	25	z13¼	—	—
C Int Pow	100	15¾	—	—
C Oil	340	21¼	20⅞	21¼
C.P.R.	5	z25¼	—	—
C Pet Pr	100	9⅜	—	—
Coghlin	1900	400	—	—
Con M S	800	18⅛	17¾	18⅛
Cons Glass	25	24	—	—
Dist. Seag.	320	29⅞	29⅛	29⅛
D. Bridge	70	z18¼	18⅛	18⅛
D. Frndry	285	45⅝	—	—
D. Fndry Pr.	5	z98¼	—	—
D. Tar	715	13⅞	13¾	13⅞
D. Text	100	9¾	—	—
D. Text Pr	5	z122	—	—
Donohue	25	z15	—	—
Dow Brew	75	45	—	—
Dupuis F'A'	100	7⅛	—	—
Foundation	505	10	9¾	10
Gatineau	50	34¾	—	—
G. S. Wares	z25	11½	—	—
G L Pap	820	44¼	44	44¼
Handy And	100	15½	—	—
H. & Pitf.	100	3 30	—	—
Hud. Bay	470	45½	—	—
Imp. Oil	1165	32	31⅞	32
Imp. Tob	z50	12	—	—
Ind. Acc	635	38¾	38½	38¾
Inland C p	z10	18½	—	—
Int Nickel	420	54⅞	54¾	54¾
Int Paper	25	98½	—	—
Int Util	100	34½	—	—
Interp P L	510	55⅞	55½	55¾
Ma & Pow	780	16⅜	16¼	16¼
Mass Fer	700	9	—	—
Molson "B"	40	24½	—	—
Mtl Loco.	z10	15⅛	—	—
N. S. Car	z25	13⅜	—	—
Noranda	100	39¾	39	39
N. S. Light	420	13¾	13½	13¾
Ogilvie Pr.	z5	125½	—	—
Price Br.	100	43⅝	43¼	43⅜
Q Nat Gas	14	335	—	—
Que Pow	25	z35¼	—	—
Reitman's	300	15½	15¼	15½
Reitman's A	10	z13½	—	—
Roe Av Cn	175	5¼	—	—
Royal Bk	955	70	69¾	70
R Bk drts	11920	290	287	290
St L Corp	3265	18½	18¼	18¼
S L C A p	990	93¼	93	93
Shawin	420	27½	27⅜	27⅜
Shawi 4 pr	25	39½	—	—
Simpsons	25	30	—	—
Std. Str. Stl	10	z14	—	—
Steel Can.	35	75½	75¼	75¼
Steinbg' 'A'	50	z18½	—	—
Texaco Cn.	100	48⅛	—	—
Tr-C. Pipe	1400	18¼	18	18
U. Steel	40	z7½	—	—
Walk G.W.	25	36	—	—
Reb & Knp	100	3 00	—	—

Bourse Canadienne

	Ventes	Haut	Bas	3 h.
A Cn Pulp	30	39⅛	—	—
Anglo-Nfld	160	7½	—	—
Blue Bonn	250	8	—	—
Cons Paper	50	42	—	—
Dom Leas	200	170	—	—
Kelly	175	6¼	6	6
Maclaren	25	82	—	—
Moore	175	44	—	—
Shop & Save	35	7	—	—
T. Fin "A"	25	36	—	—
U. Corp. B	325	18⅝	18⅝	18⅝
U. Principa	400	2 00	—	—
Waterman	1300	5¼	—	—
MINES ET PETROLE				
Arno	2500	4½	—	—
Augustus	1000	27	—	—
Atlas Telf	5000	50	49	49
Bateman	7000	20	—	—
Beauce Plc	500	41	—	—
Bonnyville	500	16	15	15
Cmp Chib	600	5 50	—	—
Canorama	5500	50	49	49
Cnt Del D	900	5 00	—	—
Chemalloy	1300	2 05	—	—
Chb Jac	500	32	—	—
Civlad Cp	1500	10	9½	10
Cop Rand	600	1 30	—	—
Crusade	2700	1 23	1 20	1 20
East Sull	400	1 50	—	—
Elder	1000	98	—	—
Frobisher	200	1 80	—	—
Gold Age	2500	52	—	—
Hollinger	50	$ 24¼	—	—
Kerr-Add	200	$ 12	—	—
Labrador	100	$ 19⅜	—	—
Merrill	1000	65	—	—
Mid-Chib.	1000	18	—	—
Mogador	500	9	—	—
N. Form.	2000	6	—	—
N. Santia	2000	3	—	—
N. Spring	1000	3	—	—
N A Asb.	500	5½	—	—
Obalski	1000	10	—	—
Paudash	1000	15	—	—
Pennbec	1000	15½	—	—
Portage	7500	41	40	40
Q. Cobalt	1000	12	—	—
Red Crest	2500	3	—	—
S. Law Riv	900	5 75	—	—
Siscalta	1500	42	40	40
S. Dufault	1500	21	—	—
Steep R.	720	8 75	—	—
Tib. Expl	8500	5½	5	5
Vanguard	500	42	—	—
Weedon	1000	4	—	—
Wendell	10000	3	—	—

Augmentation de la production de lait

La production de lait, en avril, a été estimée à 1,538 millions de livres, augmentation de 4.4 p. 100 sur un an plus tôt. Ceci porte la production de janvier-avril à 4,886 millions, augmentation de 5.8 p. 100 sur un an auparavant. En mars, la production (rectifiée) a été de 1,258,850,000 livres, augmentation de 8.3 p. 100 sur les 1,162,352,000 d'un an plus tôt; elle a accru de 6.4 p. 100 le total de janvier-mars (3,347,816,000 livres contre 3,145,636,000).

La production de lait, en mars, a surpassé celle d'un an plus tôt dans toutes les provinces sauf en Ile-du-Prince-Edouard. Voici les totaux, en milliers de livres : Ile-du-Prince-Edouard, 9,101 (10,057 en mars 1959); Nouvelle-Ecosse, 29,780 (29,514); Nouveau-Brunswick, 28,159 (27,030); Québec, 335,859 (290,867); Ontario, 476,652 (437,944); Manitoba, 87,841 (87,132); Saskatchewan, 101,620 (98,268); Alberta, 114,021 (106,624); et Colombie-Britannique, 57,910 (56,705).

Marché hors bourse

Section minière

par G. E. LESLIE & CO.

Aconic	.25	.28
Aconic vtc	.20	.20
Alsab	—	.40
Amal Mining	—	.25
Arnora	—	.02
Assoc. Develop	.07	.09
Atlas Chib	.01	.03
Bald Mountain	.05	.07
Bracemac	.10	.13
Big Nell	.15	.25
Brosnan	.05	.08
Can. Javelin	10 .75	11 .25
Babson	.10	.15
Franksin	—	.30
Ghislau	.45	.50
Gibson	.03	.06
Glencona	.00½	.01
Hastings	.40	.50
Hull Iron	1 .15	1 .25
Imperial Minerals	.04	.06
Lake Super Iron	.20	.30
Independant Asb	.05	.08
Kenmac	.01	.03
Lake Chib	—	.10
Lun Echo	.25	.28
Main Oka	.40	.50
Martin Bird	.03	.05
Mattagami Expl	.10	.15
Miller Copper	.05	.07
Monor	.34	.42
National Mal	.08	.11
Nipiron	.09	.12
North Matagami	.10	.15
Oklend	.03	.06
Pascalis	.15	.20
Quedon	—	.05
Quejo	.02	.04
Rand Malartic	.02	.04
Sheraton	—	.45
St. Helen	—	.25
St. Jude	.02	.05
Scott Chib	.02	.04
Seucon Dev.	2 .90	3 .15
Starlight	.02	.04
Tar Point	.01	.03
Wm Leys	.02	.05
Valmont	—	.11
Young Devidson	.11	.14

LA SESSION

SUITE DE LA PAGE 23

un climat concurrentiel qui permettra à l'entreprise canadienne, petite ou grande, de contribuer plus efficacement au bien commun du Canada."

L'opposition libérale qui fait flèche de tout bois a sous la main de quoi livrer une bonne bataille. Elle s'y est d'ailleurs préparée soigneusement et l'un des points qu'elle pourrait combattre serait celui relatif aux "articles spécialement sacrifiés".

Marchand et consommateur

Aux termes de la loi actuelle, les manufacturiers dont les produits étaient vendus "à sacrifice" par les détaillants ne pouvaient refuser de servir ces détaillants de crainte d'être eux-mêmes accusés de "maintenir un prix de revente".

La nouvelle loi ferait disparaître cette crainte. Elle laisserait toujours aux manufacturiers le loisir de dire qu'ils ont agi de bonne foi en refusant de servir de tels clients.

En vertu d'une modification à la loi originale, le grossiste ou le fabricant pourrait refuser de vendre ses produits à un détaillant qui s'en servirait pour attirer une clientèle à laquelle il s'efforcerait de vendre par la suite d'autres produits de prix beaucoup plus élevé.

En d'autres mots, et ce n'est là qu'un exemple, la nouvelle loi protègerait manufacturiers et consommateurs contre les menées de marchands peu scrupuleux. Du moins, tel est le sens que M. Fulton veut lui donner.

Libéraux et socialistes pourront de leur côté donner à la loi une toute autre interprétation et soutenir qu'elle empêchera le consommateur de bénéficier d'une remise de prix que manufacturiers et détaillants ne demandent qu'à lui offrir.

Petits et grands

Selon M. Fulton, le projet de loi tend à mieux servir l'intérêt public à la lumière de la situation économique du monde d'aujourd'hui.

On y voit deux objectifs principaux. Considération est tout d'abord donnée aux grandes entreprises qui peuvent désirer s'engager dans une activité non contraire à l'intérêt public et à l'avantage de l'économie nationale.

Deuxièmement, le projet profitera aux petites entreprises qui réclament un degré légitime de protection contre ce qui serait autrement la puissance économique débridée de leurs concurrents plus puissants.

Quelle que soit l'objection qu'on puisse soulever contre le projet de loi, M. Fulton assure qu'il fournit aux petits entrepreneurs un moyen de se défendre contre l'activité de puissantes organisations qui tendent à éliminer les concurrents économiquement plus faibles.

Publicité trompeuse

Les mères de famille salueront sans doute avec joie une modification qui sert leur meilleur intérêt.

A la demande de l'Association des consommateurs, semble-t-il, une modification apportée à la loi originale vise à éliminer la publicité trompeuse concernant les prix des produits offerts en vente. Ceux qui s'en rendront coupables seront punis.

Ainsi, on ne verra plus ces "ventes extraordinaires" où les marchandises sont offertes au prix régulier, — que ne connait pas le consommateur, — et qui portent en capitales, au dessus du prétendu prix de rabais, la mention : "prix régulier".

Présenté une première fois aux Communes l'an dernier, le projet en avait immédiatement été retiré sous le flot des critiques.

Depuis, le ministre de la Justice l'a remanié, le rendant, croit-il, plus acceptable. Toutefois, pour qu'il ne subsiste aucun doute, il a décidé de confier à un comité spécial de la Chambre l'étude détaillée des modifications proposées. Tous les intéressés pourront s'y faire entendre, a-t-il promis, c'est-à-dire: industriels, commerçants, consommateurs, etc...

Devant l'importance du sujet, on doute fort que les Communes ne lui consacrent qu'une journée cette semaine. Les deux premiers jours de séance pourraient fort bien lui être entièrement réservés, ce qui reporterait à une date ultérieure l'adoption des résolutions budgétaires ou celle de projets de loi d'importance secondaire.

Rendement des valeurs à dividende

	Taux	Prix	Rend.
Abitibi	1.75	.40	4.25
Algoma Steel	1 70	.35	4 85
Aluminium	.60	.32	1.87
Anglo C Pulp	2 00	.38	5 26
Argus	1.00	.30	3.33
Asbestos	1 00	.25	4 00
Atlas Steel	1 00	.23	4 34
Bell Tel	2 20	.44	5 00
B.A. Oil	1 00	.28	3 57
B. C. Forest	.35	.13	2 69
B. C. Power	1 40	.32	4 37
B. C. Phone	2 20	.44	5 00
Bldg Products	1 80	.32	5 62
C. et D. Sugar	.60	.14	4.28
C. Cement	1 00	.28	3 57
Can. Iron	1 50	.20	7 50
Can Malting	2 00	.50	4 00
C. Steamship	1.40	.42	3.33
C. Breweries	1 50	.36	4 16
C. Bronze	.50	.22	6 81
C. Celanese	1 00	.10	5 26
C. Instrustries	.40	.14	2 85
Can. Oil	.80	.21	3 80
C. Pacific R.	1 50	.25	6 00
Can. Vickers	.60	.15	4 00
Can. Westing	1 00	.42	2 38
Comb Enter	.60	.09	6 66
Cons. Paper	1.60	.42	3.80
Con. Gas	1.00	.39	2.56
C. Zeller Can.	.50	.20	2 50
Cr. Zeller Can.	2.80	.43	6.51
Dist. Seagrams	1.20	.29	4 13
Dom. Bridge	.80	.19	4 21
Dom. Corset	1 00	.17	5 88
D. Foundries	1 40	.46	3 04
Dom. Eng.	1 00	.17	5 88
Dom. Glass	2 00	.76	2 63
Dom. Oilcloth	2 00	.37	5 40
Dom. Steel	.40	.13	3 07
Dom. Stores	1 25	.50	2 50
Dom. Tar.	.60	.14	4 28
Dom. Textile	.60	.09	6 66
Donohue	.60	.15	4 00
Dow Brewery	1 50	.45	3 33
Du Pont	.60	.24	2 50
Fam. Players	1 50	.20	7 50
Foundation	.50	.10	5 00
Fraser	1.20	.27	4.44
Gat. Power	1 60	.35	4 57
Gen. Bakeries	.40	.07	5 71
G. Dynamics	2 00	.45	4 44
G. S. Wares	.50	.14	3 57
Great Lakes	1.60	.43	3.72
H. Smith	1 20	.38	3 15
Imp. Inv. A	.50	.10	5 00
Imp. Tobacco	.67¼	.12	5 62
Int. Nickel	1.50	.55	2.72
Int. Pete	1 20	.43	2 79
Int. Paper	3.00	.99	3 03
Imp. Oil	1.20	.32	3.75
Massey-Ferg.	.40	.09	4 44
Int. Utilities	.40	.34	1.17
Jamaica P S	.90	.30	3 00
Labatt	1 20	.25	4 80
Laura Secord	1 00	.26	3 84
Lewis Bros.	.60	.11	5 45
Lowney	1 00	.25	3 84
MacLarence	2 00	.80	2 50
MacMillan A	1 00	.49	2 50
MacMillan B	1 00	.88	2 63
M & O Paper	1 80	.28	5 71
Molson A	.90	.23	3.91
Molson M	.90	.22	4 09
Mont Loco	1 00	.16	6 25
Mont. Trust	1.40	.42	3.33
Nat. Trust	1 00	.49	2 04
Ogilvie	2 00	.42	4 76
Ont. Steel	1 00	.20	5 00
Page Hersey	.90	.25	3 60
Powell River	.60	.18	3 33
Power Corp.	1 20	.45	2 66
Penmans	2 00	.29	6 89
Price Gros	2 00	.41	4 87
Prov. Transp.	1 00	.14	7 14
Quebec Power	1 60	.36	4 40
Quebec Tel.	.90	.33	2 72
Rolland Pap. A	1 00	.33	3 03
Royalite	.36	.08	4 50
St Law. Corp.	1.00	.18	5.55
Shawinigan	.80	.27	2 96
Sher. Williams	1 80	.48	4 18
Simpson's	.70	.30	2 33
Southam	3 20	.84	3 80
S. C. Power	1 60	.81	1 90
Shell of Can.	2 40	.75	3 20

Washington accusé par Chou En Lai

Tokyo, 30, (PA) — Radio-Pékin rapporte que M. Chou En Lai, premier ministre de la Chine populaire, a accusé les Etats-Unis et leurs alliés de poursuivre une politique de guerre froide en recourant de nouveau "à l'augmentation des armements et aux préparatifs de guerre."

Au cours du banquet officiel donné samedi à Ulan Bator en son honneur par le gouvernement mongol, M. Chou En Lai a notamment déclaré : "Ils ont conclu une série d'alliances militaires agressives."

	Taux	Prix	Rend.
Texaco Can.	1 60	.49	3 26
Union Gas	.40	.19	2 10
Walker	1 40	.06	4 11
Weston A	.60	.34	1 76
Weston Prod.	.60	.29	2 05
Weston B	.60	.34	1 76
Zellers	1 20	.33	3 42
BANQUES			
Canadienne	1 60	.50	3 20
Commerce	1 00	.50	2 00
Imperial	.60	.59	1 01
Montréal	1 60	.51	2 52
Nouv.-Ecosse	2 20	.82	3 54
Provinciale	1 00	.34	2 94
Royale	2 10	.68	3 08
Tor.-Dom.	1 90	.52	3 65
MINES			
C. Smelters	.80	.22	3 83
Dome	.70	.18	3 88
Falconbridge	1 20	.31	3 87
Hollinger	.24	.24	1 00
Hudson Bay	3 00	.45	6 66
Kerr Addison	.80	.12	6 66
McIntyre	1 00	.24	4 16

RENSEIGNEZ-VOUS GRATUITEMENT!

"LE DOUBLE IMPÔT SUCCESSORAL"

Remplissez ce coupon qui vous donne droit à un exemplaire gratuit de notre brochure intitulée: "Le double Impôt successoral" et adressez-le à Trust Général du Canada, 84 ouest, rue Notre-Dame. Montréal.

NOM ____________________

NO. ________ RUE ____________________

VILLE ____________________

TRUST GÉNÉRAL DU CANADA

84 OUEST, RUE NOTRE-DAME • MONTRÉAL

en sécurité... grâce au chauffage à l'huile

Il est bien naturel que vous pensiez non seulement au confort de votre famille mais aussi à sa *sécurité*. C'est pourquoi, dans la région de Montréal, des milliers de familles ont adopté le chauffage à l'huile. Il y a aussi d'autres raisons: le chauffage à l'huile est *économique*, comme le prouve la comparaison avec les autres combustibles; et votre fournisseur veille à ce que votre réservoir soit toujours plein. Mais par-dessus tout, le chauffage à l'huile est propre et *absolument sans danger:* vous le réglez et vous n'avez plus à vous en occuper; vous avez l'esprit en paix, sachant que votre famille est en sécurité dans une maison chauffée à l'huile.

POUR PLUS DE SÛRETÉ...

L'ASSOCIATION DU CHAUFFAGE À L'HUILE DE MONTRÉAL

Vous aimerez travailler comme un castor

Le masque du castor; Indien de la C.-B., fin du 19e siècle. Royal Ontario Museum, Toronto.

...pour grossir vos économies à

LA BANQUE IMPÉRIALE

"grandir à bien servir"

Commémoration du martyre de Jeanne d'Arc

Rouen, 30. (AFP) — Rouen a célébré hier l'anniversaire du supplice de Jeanne d'Arc.

Un grand défilé historique suivi par plus de 50,000 Rouennais a parcouru les principales artères de la ville.

Les fêtes Jeanne d'Arc ont été marquées cette année par la présence à Rouen de nombreuses sociétés, à l'occasion de la semaine nationale belge et de près de 500 policiers musiciens réunis pour un festival auquel participent notamment la musique de la Sûreté nationale, de la police parisienne, des polices de Gand, de Rotterdam, et de Saint-Gall (Suisse).

Les autorités ayant à leur tête M. Tissot, maire de Rouen, M. Chaussade, préfet, Mgr Martin, archevêque de Rouen et de nombreux parlementaires, ont fleuri en présence d'une foule imposante, la dalle scellée à l'endroit même du bûcher au vieux marché.

Un cortège auquel participaient les musiques de police et l'équipage de l'escorteur "Bisson", amarré dans le port, s'est ensuite rendu jusqu'à la Seine où ont été jetées des fleurs à l'endroit où furent dispersées les cendres de l'héroïne.

9 détenus politiques libérés en Espagne

Madrid, 30. (AFP) — Neuf détenus politiques incarcérés à la prison de Carabanchel dont le jeune écrivain Luis Goytisolo-Gay ont été mis en liberté hier apprend-on de bonne source.

Luis Goytisolo-Gay avait été arrêté à Barcelone au début de février pour avoir assisté au congrès de Prague. Aucune charge n'ayant toutefois été retenue contre lui, on s'attendait à sa libération imminente lorsque les prisonniers politiques de Carabanchel déclenchèrent en avril dernier une grève de la faim d'une remaine pour protester contre de nouvelles mesures tendant à aggraver leur isolement de l'extérieur. Luis Goytisolo-Gay se solidarisa avec les quelque 130 prisonniers qui prirent part à ce mouvement et dont certains seraient encore au secret.

Nouveaux chevaliers

St-Jean, (DNC) — Soixante-dix candidats ont joint, hier, les rangs du Conseil 1145 des Chevaliers de Colomb à St-Jean.

Les trois premiers degrés de l'ordre ont été donnés dans la journée même. Le troisième degré était sous la présidence de M. Paul Fortin, député du district No. 9.

YEUX EXAMINES VERRES AJUSTES
BRUNO QUESNEL
OPTOMETRISTE
pratiquant chez
PEOPLES
CREDIT JEWELLERS LIMITED
1015, rue Ste-Catherine ouest
Pour appointement, téléphonez
VI. 9-7071

LE PAPIER VOGUE BRÛLE UNIFORMÉMENT

ÉGALEMENT DISPONIBLE EN BANDES

Voyez monter vos économies à 3½%
* PLUS GROS INTERET... COMMENÇANT DES LA JOURNEE DU DEPOT
* HEURES PLUS LONGUES, DE 9 à 5.
* LE VENDREDI DE 9 à 6
DEPOT PAR LA POSTE ACCEPTE... FRAIS DE POSTE PAYE
GUARANTY TRUST
COMPANY OF CANADA
610 ouest, St-Jacques
L. M. Edwards, gérant
A. C. MacGregor, gér.-adj.
UN. 6-8816

Surveillez votre ligne!
Nouveau! "METRACAL"
Nourrit l'organisme de manière rationnelle et satisfait l'appétit. Goût agréable de vanille, chocolat ou cararnel. 8 oz
1.59

LEDUC
PHARMACIES de CONFIANCE
POUR LIVRAISON GRATUITE PAR TOUTE LA VILLE SIGNALEZ VI. 2-7811
NOTRE SUCCURSALE CENTRE D'ACHATS ST-MARTIN MU. 1-3894
Comptoir postal: Pharmacie Leduc, 1416 Bleury, Montréal

4 rouleaux à brosse
(VALANT 59c)
plus 6 nouvelles façons de se coiffer
Gratis avec ADORN

Le fixatif Adorn rend vos cheveux dociles. Et grâce à ces rouleaux et à ce dépliant gratuits, vous devenez une experte. Voici de façon économique l'ensemble dont vous avez besoin pour une nouvelle coiffure seyante.
Seulement $1.89

CONSTIPATION BILIOSITÉ
LAXATIF IDÉAL
Bicholate LILAS
FORMATS DE 25, 50 ET 100 COMPRIMES

C'est un produit Casgrain & Cherbonneau Ltée Montréal

CETTE PRIME EST OFFERTE POUR UN TEMPS LIMITE!
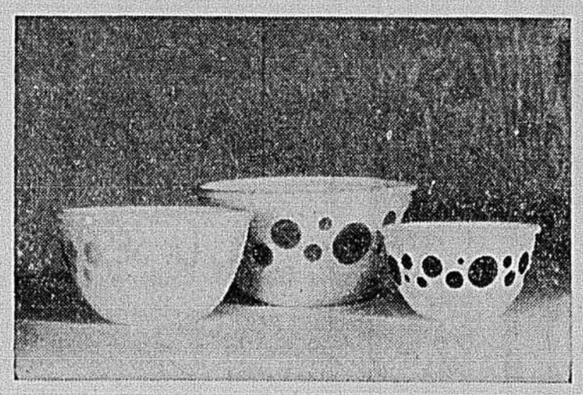
3 BOLS A MELANGER
Verre ivoire épais, allant au four!
Diamètre: 5-6-7 pouces!
Valeur régulière ... $1.59
seulement 69¢
pour l'ensemble de 3 avec chaque achat de $2.00

ÉPARGNEZ UN DOLLAR!

SHAMPOOINGS COLOR-TONE
de Helena Rubinstein
Format géant 3.00, maintenant 2.00, pour un temps limité
POUR LA 1ère FOIS: Rinçage-crème Silk Sheen, format de 14 oz. valeur de 3.00 pour 2.00
rend les cheveux plus faciles à coiffer
Fiez-vous à Helena Rubinstein. Elle a créé une méthode idéale pour rendre les cheveux impeccables, sainement conditionnés, resplendissants de couleur! Son Color-Tone est le seul shampooing qui teinte les cheveux; ce n'est pas une teinture mais un colorant temporaire inoffensif qui fait des merveilles pour aviver la couleur naturelle de vos cheveux.
Vous pouvez choisir la teinte qui vous convient le mieux, tout en économisant un dollar. Dans chaque format géant de 14 onces, vous avez du shampooing pour 4 à 6 mois. RED-HEAD ajoute un vif éclat aux cheveux roux ou ternes. BLOND-TONE illumine de reflets dorés les cheveux blonds ou brun pâle. BRUNETTE-TONE donne des reflets noirs et chatoyants. BROWN-GLOW anime de reflets cuivrés les cheveux bruns "ordinaires". SILVER-TONE argente les cheveux gris ou platine, corrige les mèches jaunies. Pour les cheveux secs ou abîmés, le SHAMPOOING-CRÈME SILK SHEEN.

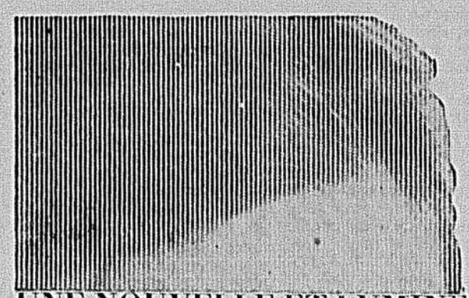
UNE NOUVELLE ET LUMINEUSE

BEAUTÉ DONNÉE A VOS YEUX

Le nouveau "Mascara Wand" iridescent de
MAX FACTOR'S
Effleurez vos cils de la flatterie chatoyante et pure du nouveau Mascara Wand de Max Factor. C'est une perfection de la vogue que l'on trouve en six teintes richement fascinatrices. Donnez une nouvelle beauté expressive à vos yeux grâce au Mascara Wand vraiment parfait qui fait boucler vos cils tout en les colorant. Ne graisse, ne barbouille ni ne chauffe.
Pour un temps limité, vous recevrez gratuitement, avec chaque achat de nouveau Mascara Wand iridescent Max Factor, un généreux tube de remplissage. Les deux, seulement $2.
Encore du nouveau de Max Factor. Un tube de remplissage Mascara Wand trois fois plus gros. Si pratique... et si peu coûteux! Disponible dans les teintes régulières de Mascara non iridescent, il contient trois remplissages complets.
Seulement $1.25

Malaises dus au
RHUME?
ASPIRIN
TRADE MARK REG.
ENRAYE LA DOULEUR VITE

12 comprimés 20¢
24 comprimés 32¢
48 comprimés 53¢
100 comprimés 87¢

LA PREMIERE CREME COLORANTE AUTOHARMONISANTE
Donne automatiquement une teinte naturelle
CROWNING COLOR
de Helena Rubinstein
Vous pouvez colorer vos cheveux vous-même et leur donner automatiquement chaque fois un coloris naturel parfaitement uniforme! La nouvelle et merveilleuse crème colorante Crowning Color de Helena Rubinstein est autocontrôlée. Vous pouvez lire ou regarder la TV pendant que le colorant se fixe au cheveu et l'embellit. L'action du colorant cesse dès que la teinte uniforme désirée est obtenue, ne laissant ni bouts foncés, ni taches, ni mèches aux teintes inégales. La teinte est si naturelle qu'on ne croira jamais qu'elle est artificielle!
La nouvelle crème colorante Crowning Color conditionne tout en colorant. Ne pâlit pas. Les retouches ne paraissent plus du tout.
12 merveilleux coloris au choix pour obtenir la teinte exacte que vous désirez. Masque complètement les cheveux gris. Demandez la nouvelle crème colorante Crowning Color de Helena Rubinstein. $1.75 seulement.

Soulagement rapide de l'hyperacidité
n'importe où, n'importe quand!

200 comprimés $1.09
30 compr. 28¢ 75 compr. 54¢
Ayez toujours sur vous
DES COMPRIMÉS DE
PHILLIPS'

OFFRE SPÉCIALE de RICHARD HUDNUT
pour vos cheveux 1.25
Valeur de $2.00... seulement

RINÇAGE-CRÈME Richard Hudnut
Rend les cheveux ultra-dociles, ultra-faciles à onduler. Une merveille pour les cheveux ternes, secs, rebelles.
SHAMPOOING-CRÈME AUX OEUFS Richard Hudnut
C'est l'oeuf qui fait la différence. Donne aux cheveux une propreté irréprochable.

REG. $4.85
SPECIAL $3.69

SPECIAUX
CIGARETTES
MARQUES POPULAIRES
carton de 200
$3.49

FILMS
apportés avant 9 A. M.
seront prêts à 5 p.m.

SOULAGEMENT RAPIDE ET EFFICACE DES
DÉRANGEMENTS D'ESTOMAC
INDIGESTIONS
MAUX DE TÊTE
NON-LAXATIF

Alka-Seltzer
MARQUE DÉPOSÉE

Offre spéciale!

DENTIFRICE
COLGATE
Rég. 1.26
2 pour 99¢

'Lip Quick' de RICHARD HUDNUT
le premier rouge à lèvres en crayon à bille... présente
Pinkinese — Un rose chaud et vibrant
Peach Poodle — Un rose ardent très séduisant

"Pinkinese" et "Peach Poodle"... deux nouvelles teintes vivantes et ensoleillées qui viennent s'ajouter aux dix autres nuances irrésistibles de Lip Quick! Un seul étui élégant "LIP QUICK" et vous changez de nuance à volonté! Premier rouge à lèvres en crayon à bille, "LIP QUICK" dessine le contour des lèvres et les colore à la perfection!
"LIP QUICK" $2.00... Cartouche de rechange $1.50

CAHIER No 4
76e ANNEE — No 191

ANNONCES CLASSEES

LA PRESSE

MONTREAL, LUNDI 30 MAI 1960

INFORMATIONS GENERALES

PAGES 33 A 44

Photo LA PRESSE

A l'inauguration officielle, l'hon. Paul Dozois, ministre des Affaires municipales, le maire Sarto Fournier, M. Bernard Couvrette, président du Conseil d'administration de Notre-Dame et le Dr Paul Bourgeois, directeur général de cette institution.

Les Nazis ont encore le bras long

Ainsi l'a découvert M. Imre Reiner, un citoyen d'Outremont qui a bien connu Adolf EICHMANN

Les Nazis ont encore les bras longs.

Un citoyen d'Outremont qui a bien connu Adolf Eichmann et ses deux acolytes, Hermann Krumey et Otto Hunshe, peut s'en porter garant.

Il s'agit de M. Imre Reiner qui, en 1960, habite une rue tranquille d'Outremont mais qui, en 1944, était le conseiller juridique de la communauté juive de Budapest.

A la demande du procureur-général Bauer, M. Reiner lui a fait parvenir en juillet 1958, un témoignage de quatorze pages sur Krumey et Hunshe, sous pli recommandé. Pas d'accusé de réception. Aussi, se rendant à Francfort, en avril dernier, M. Reiner de se rendre chez le procureur Bauer. Celui-ci n'avait jamais reçu ledit témoignage. On a vite déduit qu'il y avait des Nazis dans le bureau même du procureur général.

Mais que les Nazis aient les bras longs ou non, M. Reiner est confiant que tous les chefs nazis encore en liberté seront traduits en justice.

Le chien cruel

Quant à Eichmann, M. Reiner l'a rencontré plusieurs fois même si le colonel des SS refusait de le recevoir, le référant à son subalterne Krumey. Mais M. Reiner d'insister, d'arpenter les corridors et de l'arrêter au passage. C'est lors d'une de ces rencontres qu'Eichmann lui a dit : "Je ne suis pas un homme cruel, mais un chien cruel, un chien assoiffé de sang."

D'ailleurs ces rencontres avec Eichmann sont peut-être à l'origine de son arrestation même si M. Reiner s'en défend bien. Car il demeure que celui qui, aujourd'hui âgé de 75 ans, vit au Canada depuis 1952 avec sa famille dans une paisible retraite, est un des rares individus vivant en 1960 qui peut se targuer d'avoir connu Eichmann aux jours de 1944.

Le tic nerveux

Eichmann avait un tic nerveux à la lèvre supérieure. Et il est établi que même la chirurgie plastique ne peut vous débarasser d'un tel tic. M. Reiner avait mis le procureur Bauer au courant de ce tic.

Il arrive que les déclarations faites par Ben Gurion disent qu'une marque de naissance a trahi Eichmann. Sauf le tic nerveux en question, Eichmann n'avait rien de particulier au visage, de préciser M. Reiner, hier soir.

Le citoyen d'Outremont aurait-il fourni un indice qui a assuré l'arrestation de celui que Hitler, au lendemain des Protocoles de Wansee, avait personnellement chargé de l'extermination des Juifs ? L'histoire le dira .En attendant M. Reiner, qui n'accuse pas son âge, est toujours prêt à se rendre au procès d'Eichmann et de ses acolytes, si les autorités le croient souhaitable.

En octobre 1944, M. Reiner était rentré dans la clandestinité avec sa famille. Ses deux filles et sa femme ont aussi survécu au massacre et l'ont suivi en Amérique.

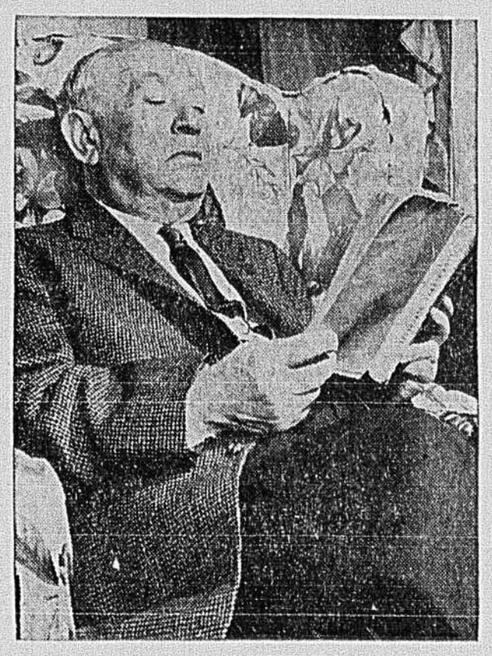

Photo André Hébert, LA PRESSE

UN QUI A CONNU EICHMANN — En 1944, alors que les Nazis exterminaient les Juifs de Budapest, M. IMRE REINER, était le conseiller juridique de la communauté juive. Il habite aujourd'hui Outremont, à sa retraite. Il relit ici un passage du Livre noir, un sommaire des atrocités des Nazis en Hongrie. L'oeuvre de Levai Jeno souligne, entre autres, les démarches de M. Reiner auprès d'Eichmann.

Sur la scène de l'ACTUALITÉ

Me ANDRE LAURENCE, B.A., LL.L., avocat, qui vient d'être élu président de la Chambre de Commerce des Jeunes du District de Montréal pour le mandat 1960-61.

A Ottawa

La défense de l'OTAN à l'étude

Ottawa, 30. (PC-UPI) — Le ministre de la Défense de la Grande-Bretagne, M. Harold Watkinson, a discuté avec les autorités canadiennes, en fin de semaine, divers sujets touchant la défense des pays de l'OTAN.

Il a suggéré, entre autres choses, que le Canada et la Grande-Bretagne se partagent, dans la mesure du possible, les contrats d'achat d'équipement pour la défense.

M. Watkinson doit faire un bref séjour à Toronto, aujourd'hui, avant de se rendre à Washington où il aura des entretiens avec les dirigeants américains. Dans la ville-reine, le ministre britannique visitera deux avionneries afin de se renseigner sur la possibilité pour son pays d'acquérir des appareils canadiens.

Appelé à commenter la visite de son collègue britannique, le ministre de la Défense du Canada, M. George Pearkes, a déclaré : "Nous avons discuté la possibilité de réaliser certaines choses, notamment d'améliorer notre collaboration dans les recherches."

M. Pearkes a ajouté que la guerre froide se prolongera vraisemblablement durant quelque temps encore et "nous devrons conserver la puissance nécessaire de riposte. Pour ce faire, nous avons besoin de toute une gamme d'armes défensives.

"Nous devons penser dix ans à l'avance parce que la production des armements et la mise au point de moyens de défense prennent énormément de temps. Nous devons penser dès maintenant aux armes qu'il nous faudra en 1970 et songer aux moyens de défense efficaces pour parer aux menaces qui pourraient se faire sentir d'ici dix ou 20 ans."

"Le camping est un repos, par un changement de nos habitudes et de nos activités. C'est un tonique moral. Il nous place en des situations telles que notre pensée s'évade et qu'au fond de nous-même, notre âme vibre et parle un nouveau langage." (Manuel de Camping)

Nouveau conseil à la Chambre des jeunes

La Chambre de Commerce des Jeunes vient de se donner un nouveau conseil pour l'année 1960-61. Tous les dirigeants ont été élus par acclamation.

Voici la composition du conseil :

Président : Me André Laurence; vice-présidents : Me Philippe Gélinas, MM. Gabriel Paiement, Georges Tassé, Ronald Poupart et Jean-Paul Luchési; conseillers : MM. Robert Potvin, Alfred Laplante, Gérard Corbeil, Jean-Pierre Blanchet, Michel Soumis, Jean-Guy Gauthier, Pierre Archambault, Jacques-E. Zigby, Gilles Guérin, Jean-Noël Duquette, Claude Beauchamp, Jacques Guilbeault, Lionel Pomerleau.

Que Québec aide Terre-Neuve pour les chutes Hamilton

St-Jean, Terre-Neuve, 30. (PC) — Le premier ministre de Terre-Neuve, Joseph Smallwood, a déclaré hier qu'il "accueillerait chaleureusement" l'aide du Québec pour le développement des grandes possibilités des chutes Hamilton au point de vue hydraulique. Ces chutes sont situées dans le Labrador.

M. Smallwood a déclaré : "Terre-Neuve est très désireuse d'exploiter ces grandes possibilités au point de vue hydro-électrique et nous serions très heureux que Québec collabore avec nous."

Le premier ministre de Terre-Neuve commentait une déclaration faite pendant la fin de semaine par M. Lesage.

Inauguration du nouveau pavillon et de la nouvelle école d'infirmières à Notre-Dame

L'inauguration officielle du nouveau pavillon et de la nouvelle école d'infirmières de l'Hôpital Notre-Dame s'est déroulée, samedi, à 4 heures, au gymnase de l'Ecole d'infirmières, en présence de nombreux invités de marque, dont l'hon. Paul Dozois, ministre des Affaires municipales, représentant le premier ministre de la province ; M. Georges Valade, député fédéral de Ste-Marie, représentant le ministre de la Santé nationale, ainsi que le maire de Montréal, l'hon. Sarto Fournier.

Son Em. le cardinal Léger était au premier rang de l'auditoire nombreux qui assistait à cette célébration, organisée par le président, M. Bernard Couvrette, et les membres du conseil d'administration. Le Dr Paul Bourgeois, directeur général de l'hôpital et secrétaire du conseil, agissait comme coordonnateur de la fête, qui se termina par un vin d'honneur.

Solution prochaine

En dépit de la générosité du public et de l'aide du gouvernement provincial, qui a souscrit la somme de $6,650,000, Notre-Dame fait face actuellement à des problèmes financiers sérieux, auxquels, fort heureusement, une solution sera apportée bientôt, a déclaré l'hon. Dozois.

La Commission d'enquête sur l'assurance-hospitalisation a été chargée, dit-il, d'étudier en premier lieu le coût du service de dettes des hôpitaux, afin de suggérer au gouvernement une formule pour la création d'un fonds d'amortissement de ces dettes, ce qui permettra autant que possible des taux d'hospitalisation non pas uniformes, mais comparables d'une institution à l'autre, en vue de réaliser un système d'assurance-hospitalisation pratique. Notre système hospitalier étant différent, il fallait, dit-il, qu'une enquête sérieuse et profonde fût faite sur tout le problème, avant d'établir un système qui répondra aussi bien à nos besoins qu'aux particularités qui caractérisent notre province.

Après avoir présenté ses hommages aux Soeurs Grises, aux médecins, aux infirmières, aux administrateurs, M. Dozois, ajoutant que Notre-Dame est le plus complet des hôpitaux du Canada puisqu'on y trouve le plus grand nombre de spécialités et que les soins qu'on y donne méritent la note "excellence", termina en assurant les autorités qu'elles pourront toujours compter sur la plus entière collaboration du gouvernement du Québec.

Apport du fédéral

Le gouvernement fédéral, a dit M. Valade, a fait sa part en versant à N.-Dame, pour sa nouvelle construction, la somme de $1,410,000. Depuis 1948, date des ententes provinciales-fédérales, ajouta-t-il, N.-Dame a reçu du fédéral près de $4 millions et les subventions d'Ottawa ont revêtu divers aspects selon qu'elles concernaient la santé mentale, la santé publique, le cancer, la réhabilitation, les opérations de laboratoires et radiologie, etc.

Le coeur de l'hon. Monteith est ouvert aux problèmes de cet hôpital et il contribuera dans la mesure du possible et avec la collaboration du gouvernement provincial, à aider financièrement cette institution, dit en concluant M. Valade.

Montréal s'excuse

L'événement d'aujourd'hui, dit à son tour le maire Fournier, fera époque dans les annales médicales, scientifiques et sociales de notre ville. C'est le parachèvement d'une grande oeuvre, qui ne s'est pas accomplie sans misères et sans difficultés. Montréal est devenu un centre médical figurant parmi les meilleurs au monde, ce qui ajoute à son honneur et à son prestige. Je regrette, ajouta-t-il, que les moyens économiques de la ville ne nous permettent pas de faire envers N.-Dame la part que nous devrions accomplir. Mais nous ne laisserons pas tomber un hôpital, nous n'avons pas le droit de laisser faillir une institution comme celle-là. Je vous demande, messieurs, de nous aider en évitant les dangers de la banqueroute.

La maison de tous

Philanthrope et industriel, M. Bernard Couvrette, 18e président du Conseil d'administration, affirma que si N.-Dame n'existait pas, il faudrait en créer l'équivalent. On ne peut, dit-il souhaiter la bienvenue à quelqu'un dans sa propre maison, et vous êtes ici chez vous, car l'Hôpital N.-Dame n'est pas l'affaire d'un groupe ou d'intérêts particuliers et tout le monde peut en devenir gouverneur.

Faisant ensuite l'historique des événements qui, depuis 10 ans, ont abouti aux réalisations actuelles, rappelant les deux souscriptions publiques de 1951 et 1956, M. Couvrette évoqua avec émotion les tout débuts de l'hôpital, alors que le Dr Emmanuel-Persillier Lachapelle empruntait en 1800 la somme de $4,000 du Petit Séminaire de Québec pour mettre sur pied ce qui est devenu une oeuvre nationale et catholique à l'avant-garde des institutions canadiennes d'expression française, un hôpital universitaire renommé, où l'on a enregistré en 1959 une grande réussite : le taux de mortalité le plus bas jamais obtenu.

Depuis sa fondation, dit-il, N.-Dame a prodigué des soins hospitaliers à 515,719 malades et 4,880,391 consultations ont été données dans ses cliniques externes. Alors qu'en 1880, 772 patients y étaient accueillis,

Voir PAVILLON en page 42

Photo LA PRESSE

S. E. le cardinal Léger bénit le hall d'entrée du nouveau pavillon.

Le cardinal Léger procède à la bénédiction à N.-D.

C'est devant le beau Christ de bronze, signé Lombert Ruck, offert à l'hôpital Notre-Dame par un bienfaiteur, que S. Em. le cardinal Paul-Emile Léger a béni, samedi, à 3 heures, le nouveau pavillon de cette institution octogénaire, au cours d'une brève cérémonie de caractère intime qui réunissait, dans le hall d'entrée, un groupe d'administrateurs, de membres du bureau médical, de religieuses et d'infirmières et quelques invités spéciaux, dont le recteur de l'Université de Montréal.

Son Eminence et les prêtres qui l'assistaient se partagèrent ensuite la visite et la bénédiction des malades aux étages supérieurs, puis revinrent terminer les prières liturgiques, auxquelles le cardinal ajouta une courte allocution.

Un hôpital, dit-il, est un endroit paradoxal. C'est celui où se joue le mystère de la souffrance et de l'espérance. On y entre avec sur les épaules la lourdeur de la souffrance mais soulevé cependant par une grande espérance, celle de trouver dans ce petit univers des soins habiles et des âmes compatissantes. L'hôpital nous aide à comprendre le plan divin, et aussi la terre que nous habitons, laquelle est marquée par la souffrance. Des villes sont englouties, des hommes sont écrasés, des révolutions grondent, la paix est menacée et pourtant, affirma-t-il en terminant, un grand espoir nous envahit, celui qui repose sur la parole et la bénédiction du Christ.

Photo LA PRESSE

Après la cérémonie de la bénédiction, le cardinal Léger a adressé quelques mots aux religieuses et infirmières.

Mort du journaliste Middleton

Toronto, 30. (PC) — Jesse Edgar Middleton, 87 ans, journaliste, historien et musicien, est décédé samedi.

Né à Pilkington, M. Middleton fit ses études à Strathdoy et à Dutton avant d'entrer à l'Ecole normale d'Ottawa. Il enseigna à London, en Ontario, pendant trois ans, puis se mit à faire du journalisme en 1897.

Il fut journaliste au "Quebec Chronicle", au "Toronto Mail and Empire" et au "Toronto News". Il fut ensuite éditorialiste et critique de musique et de théâtre. Plus récemment, il recensa des livres pour la revue "Saturday Night".

M. Middleton est l'auteur d'une histoire de Toronto en trois volumes et d'une histoire de l'Ontario, également en trois volumes. Il rédigea le programme officiel des fêtes du centenaire de Toronto en 1934.

Il fonda et fut président du Club des Arts et des Lettres de Toronto.

QG à Hong-Kong

Le "payola" aurait envahi l'immigration chinoise au Canada

Ottawa, 30. (PC-UPI) — Le ministre adjoint de l'Immigration, M. George Davidson, a promis qu'une enquête complète serait menée si des preuves étaient fournies à l'appui des rapports voulant que certains immigrants chinois doivent verser des pots-de-vin avant de pouvoir immigrer légalement au Canada. M. Davidson faisait allusion à un rapport de Toronto qui cite les paroles de deux des dirigeants de l'Association de la communauté chinoise.

Le président, M. William C. Wong, aurait affirmé que des Chinois qui peuvent immigrer légalement sont souvent retenus à Hong Kong jusqu'à ce qu'ils aient versé des pots-de-vin. M. George Chow, agent de relations extérieures de l'association, a déclaré de son côté que les fonctionnaires de l'Immigration posaient des questions insensées et injustifiables afin de retarder les immigrants, en vue d'en tirer de l'argent.

Fournir les preuves

M. Davidson a dit que quiconque pouvait apporter des preuves à l'appui de pareilles assertions ne doit pas tarder à les produire devant les autorités du ministère. Il a ajouté que le ministère demanderait à M. Wong quelles preuves il peut apporter à l'appui de ses déclarations.

Le ministère de l'Immigration a quatre fonctionnaires à Hong Kong, nommés pour des stages d'environ deux ans. "Nous avons pleinement confiance en eux", a dit M. Davidson. De plus, des interprètes chinois servent de lien entre les fonctionnaires et les postulants chinois.

Les autorités de la section des enquêtes criminelles de la Gendarmerie royale ont déclaré qu'elles entreraient en contact avec les deux dirigeants de l'Association chinoise qui ont porté les accusations précitées.

Confirmation de la Gendarmerie

D'autre part, la Gendarmerie royale a confirmé son rapport à l'effet que la moitié des 23,000 immigrants chinois qui sont entrés au Canada depuis la dernière guerre y sont entrés illégalement. C'est ce qu'a déclaré hier le ministre de la Justice, M. E. Davie Fulton.

L'ancien ministre de l'Immigration, M. J. W. Pickersgill, avait qualifié ce rapport de "fantastique".

M. Fulton a précisé que le commissaire C. W. Harvison, de la Gendarmerie royale, lui avait dit qu'il approuvait ces chiffres, sur la base d'une vérification préliminaire.

Un journal de Vancouver, **The Sun,** rapportait hier que la police de Hong Kong est d'avis que le réseau d'immigration clandestine découvert par la Gendarmerie royale ne représente qu'une des facettes de l'une des plus grosses organisations de contrebande de l'après-guerre. La police de Hong Kong aurait tenté depuis longtemps de détruire le puissant réseau. Parmi les pays concernés, en plus du Canada, figurent les Etats-Unis, l'Australie, la Nouvelle-Zélande et les nations sud-américaines.

La police de Hong Kong croit que les têtes de l'organisation se trouvent à Hong Kong même, mais qu'il existe des réseaux d'agents dans les pays concernés.

"PARALLEL"

Fauteuils $74.50
Table $117.00
Meuble Divider $284.50
Table sous le meuble
Divider $92.50

par Draper

4689 VAN HORNE (près Victoria) RE. 3-7131

Anthony Iacovelli Limitée

POUR VENDRE • LOUER • ÉCHANGER • ACHETER • RIEN DE MIEUX QUE

1 Propriétés à vendre

Armand Des Rosiers Inc.
VOUS OFFRE

Aubaine

Superbe duplex sur la rue Foucher, près Gounod, 2 logements de 5 pièces très modernes. Très belle construction. Logement du bas libre par arrangements. Comptant $7,000. Prix $19,000. E. LOBEL Victor 5-1144 REgent 3-4431

Ahuntsic

GRANDE ALLEE — BOUL. GOUIN

Duplex 2-7 pièces, détaché. Garage double. Boiserie et plancher en chêne. Chambre de bain en tuile. Propriété en excellente condition. Prix $39,000.

DE LAROCHE
près Parc Lafontaine

Cottage 6 pièces avec 2 salles de bain, sous-sol 7½ pieds et système de chauffage automatique à l'huile. Grand jardin en arrière. Cuisine moderne. Comptant $6,000., balance facile. REAL JEANNEAU Victor 5-1144 UNiversité 1-9108.

AYLWIN PRES STE-CATHERINE

Cold flats — 7 logements, deux propriétés en brique, une de 47 pieds de façade, contenant 5 logements de 8-5-5-4-4 pièces, cave, système de chauffage. Et 2 logis de 5 pièces sur propriété à l'arrière, coin de ruelle. Revenus $4,332. Prix $35,000. Comptant $12,000.

PALAIS DES NAINS

Original, exclusif. Maison de 3 étages en brique, située rue Rachel, près Mentana. Bas occupé par le palais des nains, commerce et propriété prix $42,000. Comptant $12,000. R. RANDOIN Victor 5-1144 LAfontaine 6-9937

DOIVENT ETRE VENDUS
EST DE LA VILLE

Duplex semi-détaché, 2 x 5, garage au sous-sol, système chauffage eau chaude, terrain paysagé, grandes pièces, chambre de bain en tuile. Construction récente. Faut voir pour apprécier.

BUNGALOW

8 pièces, 5 au rez-de-chaussée et 3 au sous-sol, dont salle de 15 x 35, pouvant être utilisée comme cuisine ou salle de jeux, et 2 chambres à coucher, terrain 50 x 90, paysagé. Comptant $5,000. Toutes offres raisonnables acceptées. Nouveau CoOp. ANDRE MONDOR Victor 5-1144 REgent 3-3986

ARMAND DES ROSIERS INC.
Membre de la Chambre d'Immeuble de Montréal. 1—

A AHUNTSIC, doit vendre duplex, 5½, fenêtres aluminium, grand terrain. Victor 4-8461; DUpont 1-5287. Pas d'agents. 1—175-26 R

ABANDON, Des Erables, 3-6, $13,200. Comptant $4,000. LAfontaine 5-0218. 1—191-3

ABANDON duplex très propre, rue Leclair, $12,000. Comptant $3,000. RAymond 2-7605. 1—

ABANDON 2141 Nicolet, 4 logements, $18,000. Comptant $5,000. RAymond 8-6094. 1—187-5

ABANDON $3,500 comptant. De Renty Langelier, bungalow 5½ pièces modernes, détachées, système, garage, cave finie. Près école, centre d'achats $17,000. DUpont 8-1172. 1—

ABANDON triplex neuf, 11,671 Georges-Pichet, Montréal-Nord, $22,000. RAymond 8-6094. 1—187-5

ABANDON, 3-8, 2 garages, bon ordre, comptant $5,000, balance 5%. Prix à débattre. CRescent 4-5479. 1—28,30 mai 1 juin

ABANDON 1-7, 2-4, début Rosemont près Masson. Prix $18,400. Immeubles Imperial. RAymond 2-7605. 1—

ABANDON, $1,300 comptant, Arésville, bungalow pierre brique, système, 2 ans, prix $12,600. Immeubles Imperial, RAymond 2-7605. 1—27,30

ABANDON, 6-4 non chauffés, neufs, détachés, 30 x 47. Revenu $5016. St-Thomas Apôtre. Prix $40,000. Termes discutables. DUpont 8-1172. 1—

A $2,000 comptant, duplex bas libre, revenu $1440. LAfontaine 3-2552. 1—191-2

ABANDONNE, 2-5, avec garage, dans Viauville, près des églises et écoles, logement du bas libre à l'acheteur. LAfontaine 1-3832; Soir: RAymond 1-3130. 1—190-3

A BAS PRIX, 6676 Henri-Julien, $28000 RAymond 8-6094. 1—187-5

A BAS PRIX 2-5, neufs modernes, garage, bas libre, $18,500. 9154, 10e Ave. RAymond 9-2297. 1—189-10 R

A BON placement, 2-6, Cartier-Laurier, excellentes conditions. Prix d'aubaine $12,500. Comptant $4,000. RAymond 2-1154. 1—191-4

A BON placement, 8 logements, 60 pieds façade, revenus $3,864. $28,000. comptant $10,000, RAymond 2-1154. 1—191-4

A BON placement, maison appts, $75,000. Comptant $15,000. RAymond 8-6094. 1—187-5

A BON acheteur, Tétreaultville, 2-5 neufs, modernes, chambre bain tuile, système huile, garage. Bas libre. 2539 Fletcher près Hochelaga. RAymond 2-7414. 1—176-26 R

A BON REVENU, 6-4, 30 pieds de façade, planchers bois franc, dans Rosemont. Prix $26,000. Comptant $11,000. LAfontaine 1-3832. Soir: RAymond 1-3130. 1—190-3

A BON revenu, paroisse Immaculée, 4 logements, revenu $190. par mois, avec un logis libre à l'acheteur si désiré. Prix $17,500. Comptant discutable. LAfontaine 1-3832. Soir: RAymond 1-3130. 1—190-3

A CITE JARDIN, cottage détaché 7 pièces, 4 chambres à coucher, garage. Terrain 50 x 100. Prix $18,500. Comptant $6,000. R. Rivet.

IMMEUBLES ST-HUBERT
CRescent 9-8414 Soirs: CLairval 9-3620 1—30-31 mai; 2 juin

ACHETEURS, maison moderne, 3 ans, 1-5, 2-3, système, cuisine tuile, garage, 30 x 43. 5994, 3e ave Rosemont. RAymond 2-7404. 1—179-26 R

ACHETEUR, 4-4 neufs, fermés, 5999 - 3ième ave Rosemont. RAymond 2-7404. 1—188-26 R

ACHETEUR, 6-4½, neufs; revenu: $4,800. Comptant: $15,000. CLairval 9-4550. 1—190-26 R

ACHETEUR, duplex neuf, moderne, 9012 Marseille, Tétreaultville, rue commerciale. 1—190-2R

ACHETEUR, Maison près boul. Rosemont, 2-5 semi-détaché, bas libre, garage, grand terrain. Comptant $7,000. Balance discutable, RAymond 2-3555. 1—

ACHETEURS, triplex, neuf, 5, 2-3, 5753 Cartier, RAymond 1-1989. 1—188-26 R

ACHETEUR: grand triplex neuf, moderne, système, garage, bien situé. Pas d'agents. 6332, rue Alma. CRescent 4-6959. 1—186-10 R

ACHETEURS, 3449 Bagot près 13e et Bélanger, 1-5, 2-3, neuf, 30 x 43, semi détaché, garage, libre. RAymond 2-6456. 1—190-2 R

ACHETEZ du constructeur, duplex, neuf, façade 32 pieds. RAymond 5-3731. 1—190-2 R

ADAM, 3-7, cave, seystème, planchers durs. LAfontaine 5-0218. 1—191-3

ADAM-LECLAIRE, 3-6, revenu $1,800. Comptant $5,000. RAymond 7-3747. 1—190-2

A 3425 DAVIDSON, semi-détachée, 1-6, 2-3, 1-2, 1 bureau, 2 garages, ultra-moderne. Revenu $4,200. LAfontaine 5-6465. 1—187-5

AHUNTSIC Camille Paquet, triplex semi détaché, 6, 2x3 hypothèque 6%, $25,800. Comptant $6,000. CRescent 1-1423. 1—27,30 mai, 1er juin

AHUNTSIC, St-Charles, 2-6, bas vacant immédiatement, semi-détaché, terrain 38 x 100. Comptant $4,000. Prix $14,800. Propriétaire: NAtional 1-2008. 1—25, 26, 27, 30

A DUPLEX luxueux paroisse Ste-Claire, système, prix $21,500. RAymond 2-7605. 1—190-2

AHUNTSIC ouest, beau duplex, 2-5 fermés; semi-détaché, façade 28'. Comptant $4,000. Logement libre. Pas d'agents, FEdéral 4-3892. 1—188-9 R

AHUNTSIC ouest, triplex, très luxueux, 31' x 42'. Faut voir, sur place. Comptant $8,000. Pas d'agents. 1665 Bohle. Constructeur, FEdéral 4-3892. 1—188-9 R

AHUNTSIC doit vendre, duplex, 5½, fenêtres aluminium, grand terrain. Victor 4-8461; DUpont 8-5287. Pas d'agents. 1—185-19 R

AHUNTSIC, 10170 Meilleur, maison neuve, 7-4, 1-3 complètement chauffées, eau chaude. Revenu $8,040; hypothèque $20,000 Crown Life, intérêt 5¾%. Prix $54,000. Et aussi maison 4 logis. $36,000; hypothèque $18,000. Comptant discutable. DUpont 7-6018. 1—174-26 R

AHUNTSIC OUEST

Occupation immédiate, bungalow et split level, 6-7-8 pièces. 1575 Marie Rollet, près Henri-Bourassa. Raisonnable. CRescent 6-7059, CRescent 6-1163. 1—176-26 R

1 Propriétés à vendre

"A VENDRE"

CHATEAUGUAY STATION
79 CREPIN

Beau 5 pièces, 2 étages, maison unifamiliale (cottage) semi-détachée, fournaise à l'huile, entrée électrique 220. Occupation immédiate.

Prix $12,000
Comptant 10%

L'ABORD-A-PLOUFFE
548-550, 69ème AVENUE

Beau duplex, 2 logements de 5 pièces, entrée électrique 220, chauffage à l'air chaud sous pression, terrain 55 x 85, garage attenant. Occupation immédiate.

Prix $18,000
Comptant 15%
Intérêt 6¾%

BOUCHERVILLE
96, 60e AVENUE DE MONTMAGNY

6 pièces, maison à mi-étage (split-level), grand lot sur coin, chauffage à l'huile, entrée électrique 220.

Occupation immédiate
10% comptant seulement

SOCIETE CENTRALE D'HYPOTHEQUES ET DE LOGEMENT
940 CHEMIN COTE-DE-LIESSE
RIVERSIDE 8-6101
M. LAPIERRE 1—189-3

AHUNTSIC duplex, 2-5, neuf, garage, système 10605 Sacré-Coeur, DUpont 9-0900. 1—183-10R

AHUNTSIC ouest, triplex luxueux. Système zoné. 10335 Waverley. DUpont 7-1313. 1—183-26R

AHUNTSIC, duplex, 2-5, neuf, moderne. CLairval 5-1190. 1—184-26R

AHUNTSIC, cottage 7 appts. Terrain 75 x 100. Avec boutique. 10440 Larose. DUpont 7-0870. 1—189-2R

AHUNTSIC est, 2-6, bonne propriété $14,800. Comptant $4,800. RAymond 8-1123, LAfontaine 1-3542. 1—190-2

AHUNTSIC Est, 6-4½ pièces fermées, cave et lockers, façade 48 pi. Revenu $4,932. Comptant $12,000. Balance discutable. G. Gary.

IMMEUBLES ST-HUBERT
CRescent 9-8414 Soirs: CRescent 9-8364 1—30-31 mai; 2 juin

AHUNTSIC, duplex de luxe, 2-5 fermés, 32 x 36, système, garage. Prix $26,000., comptant $7,000, 10,470 Iberville, MOntcalm 9-1957. 1—190-5 R

AHUNTSIC — DUPLEX

Rue Cartier, 2 x 4½, 1 x 3½, dans sous-sol, porte séparée. Pierre et clapboard. Terrain 60 x 96. Aucune offre raisonnable refusée. Propriétaire doit vendre, départ Etats-Unis. Information: Gaston Nantel, DAniel 2-6472; DUpont 1-1821.

IMMEUBLES FAUST 1—

AHUNTSIC, Tolhurst, duplex semi-détaché, chauffage central, garage double, école, église, $24,500 hypothèque 5% Comptant $8,000 ou plus, DUpont 8-5413. 1—R

AHUNTSIC, 1-6½, 2-3, salle jeux, $22,800, RAymond 7-3747. 1—190-2

AI BEAU cottage stucco et pierre à Ste-Geneviève coin Arbour. Marceau, foyer pierre, système eau chaude à l'huile, chambre bain tuile 7 appts, garage, grand terrain. Jour, DUpont 1-5703. 1—188-10 R

AI beau duplex neuf, 2 grands 5, toilette tuile, plancher bois franc, système de chauffage, cave 11 pieds de haut. Comptant $4,000. CLairval 9-2591. 1—175-18

AI RUE Bordeaux, nord Laurier, 3-6 LAfontaine 6-9784. 1—189-26 R

AI Rachel-Est 3-4, 3 ans, cold flat, revenu $2,500, petit comptant, clair hypothèque. CRescent 4-7716, MOntcalm 9-4693. 1—190-4

AI BUNGALOW, 1-6, St-Barthélémi. Comptant $2,500. DUpont 1-0168. 1—30 mai, 1,2,3 juin

AI BUNGALOW, St-Eustache. Prix $8,500. Comptant aucun, DUpont 1-0168. 1—30,31 mai, 2,3 juin

AI duplex, bon revenu, petit comptant, bien situé. DAniel 1-2871. 1—28,30 mai, 1er juin R

AI BUNGALOW 6 pièces avec un terrain Tétreaultville $10,500. RAymond 2-7605. 1—190-2

AI DUPLEX neufs, très modernes, Tétreaultville, 25 x 43, chambre bain tuile, grande cuisine, garage, système, cave prête pour logement. 2580 Taillon. 9035 Ste-Claire. CLairval 9-7625. CLairval 4-1045. 1—188-15

AI cottage, rue St-Clément, prix $10,500. Comptant $3,000. LAfontaine 5-9084. 1—

AI 4-4, revenu $3,500, comptant $5,000. LAfontaine 3-1971. 1—191-2

AI 10e, JARRY, 2-4, cave, garage, finition chêne. Comptant $4,000. LAfontaine 5-0218. 1—191-3

AI TRIPLEX, Saint-Michel, 1-5 et 2-3, $23,000. Comptant $10,000. LAfontaine 5-9084. 1—

AI TRIPLEX luxueux avec sécheuse, poêle compris, paroisse St-Donat. Prix $26,500. Immeubles Imperial, RAymond 2-7605. 1—191-3

AFFAIRE intéressante, 2 grands 5 pièces, emplacement choisi. RAymond 5-3731. 1—190-2 R

A LAVAL-DES-RAPIDES, triplex de luxe, neuf, détaché, garage, système, Comptant $4,000. MUrray 1-4800. 1—188-6 R

A LAVAL-SUR-LE-LAC, bungalow luxueux, beau grand terrain, valeur $45,000, offert à $33,000. accepterais échange propriété ville. CRescent 4-7716, MOntcalm 9-4693. 1—190-4

A Montréal-Est, 211 Le Lièvre, bungalow, 5 appts, système chauffage, salle de jeux au sous-sol, $8,600. appeler: Les Immeubles Du Domaine Brandon, DAniel 2-0370, MIssion 5-1421 1—190-2 R

A MONTREAL-NORD, quartier résidentiel, magnifique split level. Construction automne 1957, pierre-brique, vaste terrain 60 x 100, tout en pelouse avec arbres et conifères paysagés, 5½ grandes pièces, 3 chambres, ultra-modernes. Vaste sous-sol à 2 paliers plus garage, système huile air chaud circulé; à 2 minutes église, école, centre d'achats. Comptant $3,900. Hypothèque $10,800, à 6%. Capital, intérêt et taxes, paiements mensuels $81. réelle aubaine, sans agents; directement du propriétaire, prix $14,700. Doit vendre Cause transfert extérieur, DAniel 2-3404. 1—190-2 R

A PETITE L'ASSOMPTION, superbe bungalow ranch, hiver et été, prix $13,000. Comptant $4,000. LAfontaine 5-9084. 1—

A PONT-VIAU, bungalow 4 grandes pièces, salle de bain tuile, cave cimentée. MOntcalm 9-0562. 1—189-3 R

A 6523, 28e près Beaubien, 5, 2-3, neuf, système, garage, libre. RAymond 1-6736. 1—158-40 R

A RAymond 7-4881, 6-5½, luxueux. Revenu $7,400. Comptant $15,000. 1—190-2

A ROSEMONT, 2-7, semi-détaché, très bon ordre, bas libre. Comptant $8,000. RAymond 7-3747. 1—190-2

A SACRIFICE, cause départ, semi-fini. MOnument 5-2255. 1—190-2R

A SACRIFICE, cottage détaché, papier brique. Terrain 50' x 100'. Tout paysagé. $9,000. Comptant: $4,000. CLairval 9-7821. 1—190-3

A TETREAULTVILLE, magnifique duplex neuf, 2-5½ fermés. 25 x 50. Coin de ruelle. Garage, système de chauffage, pierre et brique, fenêtres panoramiques, escalier terrazzo, chambre toilette tuile, accessoires couleurs. Eclairage ultra-moderne, cuisine très grande avec lieu de travail et salle à déjeuner. Nombreuses garde-robes. Sous-sol prêt pour buanderie et salle de jeu. Dimanche de 1 à 6 heures, 4850 Azilda. CLairval 9-4218. 1—188-4 R

ATTENTION, rue Orléans, 2-6, 1-5, revenu $1,800. Prix $15,000. Comptant $5,000 à $7,000. Pas d'agents. CRescent 6-4971. 1—165-26R

ATTENTION, médecins de l'Est, split-levels, construction 2 ans. Si vous cherchez une résidence unique de 10 grandes pièces avec un salon de 17' x 23', une salle de famille avec foyer 20' x 24'. Fontaine en terrazo, etc. N'hésitez pas, venez aux informations. A coûté $42,000. Sacrifiera cause affaires en dehors de Montréal. CLairval 6-6189. 1—190-2

ATTENTION duplex 5 grandes pièces cave, garage, propriétaire. RAymond 5-3731. 1—190-2 R

ATTENTION. Duplex neuf, 2-5, moderne, garage, 1008 Guilbourg, 2 rues est Cadillac, RAymond 7-5017. 1—185-26 R

1 Propriétés à vendre

MONTREAL-NORD

COTTAGES

Drapeau, cottage transformé en 2 logements 4 et 3 pièces. Grand terrain, garage. Revenu $1,020. Prix $8,000. Comptant à discuter.

Des Lilas, 5 pièces, salle jeu finie. Prix $11,500. Comptant $500. Paiements: $80 par mois.

BUNGALOW

Alfred, près Perras, 7 pièces, moderne, chauffage. Prix $13,800. Comptant: $3,500. Balance facile. Occupation mai.

SPLIT-LEVEL

Alfred, face au parc, 5½ grandes pièces. Fenêtres d'aluminium, garage. Prix $16,000. Comptant: $4,000.

DUPLEX

Hénault, 2-5 grandes pièces, grand terrain, chauffage central. Près écoles, église, transport, revenu $1,980. Prix: $19,500. Comptant: à discuter.

TRIPLEX

Charleroi, 1-6, 2-3, 1-1, sous-sol. Moderne, chauffage central, garage. Revenu $3120. Prix $27,300. Comptant à discuter.

PLACEMENT

Boul. Gouin près Drapeau, moderne, bien loués, 6 logis "Cold Fla's", 4 garages. Revenu $4,272. Prix $37,000. Comptant à discuter.

DANIEL 2-9540
1—9,11,13,16,18 20,24,27,30

ATTENTION, Montréal-Nord, St-Vital près Gouin, cottage détaché en briques, 7 appts libre. Comptant $1,500. Balance discutable, RAymond 2-3555.

ATTENTION paroisse St-Vincent-Ferrier, triplex modernisé, 220, cave, système, garage, libre, CRescent 9-9519. 1—25,27,30,31

ATTENTION, Rosemont, 1-6, 1-5, 1-4, valeur $18,000. Comptant seulement $2,000 plus autre bonne valeur. LAfontaine 5-9084. M. Bélanger. 1—

AUBAINE, triplex 1-6, 2-3, bonne construction, prix $12,000. Conditions faciles, Bell Enterprises, 7722 Saint-Denis, CRescent 3-4221. 1—189-3

AUBAINE à St-Lambert, bungalow, bonnes conditions. Libre. 75 Riverside, ORchard 1-9713. 1—188-15 R

AUBAINE, site idéal pour hôpital privé, garderie d'enfant et vieillard. Maison 16 appts, 4 chambres de bain, 2 chalets, grand terrain, bord de l'eau Papineau, Blvd Gouin est. NOrmandie 1-1215. 1—190-3R

AUBAINE, 2-5, bon ordre. Prix $12,900, comptant $900, CRescent 4-5479. 1—28,30 mai 1 juin

AUBAINE 8 logements, sur Orléans au sud d'Hochelaga, loués à $45 et $50. Aucun sous-sol. Il faut vendre. Comptant $18,000. Prix à discuter. DUpont 1-0831. CLairval 9-1328. 1—190-3R

AUBAINE 4033 Charleroi Montréal-Nord, 6 x 4½, 4 garages, prendrais balance vente en acompte, cause transféré. Réelle opportunité. CRescent 1-1423. 1—27,30 mai, 1er juin

AUBAINE, Sauvé près Verville, 3-3 appts modernes, fermés, semi détachés. Inf. CRescent 9-9519. 1—25,27,30,31

AUBAINE, 1-5, 2-3, nord, comptant $4,000. DAniel 1-1611. 1—28,30 mai; 1 juin

AUBAINE, duplex neufs à partir de $20,000 constructeur, RAymond 5-3731. 1—190-2 R

AUBAINE Ahuntsic, 3-4½, revenu $2,460. $19,800. RAymond 7-3747. 1—190-2

AUBAINE, DUPLEX

2-5, neuf, cave, garage, prix $21,500. 2584 Sauvé Est. DUpont 1-2788. 1—187-6 R

AVEC $3,000. COMPTANT, constructeur vendra 2-4 ou 2-5, neufs, garage, système bas. 8432, 7e Ave St-Michel. LAfontaine 5-6465. 1—187-5

A VENDRE

Duplex, Ville St-Laurent, 6½ pièces, d'une beauté exclusive, avec garage, 2 chambres de bain, chauffé, etc. Direction: partant du rond-point du blvd Décarie, procédez au nord sur le blvd Laurentien jusqu'à l'intersection du blvd Gouin, puis effectuez un virage vers l'ouest, jusqu'à l'avenue Beauséjour, un virage à gauche et suivant les enseignes de Tino Construction, dont les duplex sont situés à l'angle du blvd Toupin et du blvd Edouard Montpetit.

VICTOR 4-5353
GREAT NORTHERN DEVELOPMENT LTD. 1—190-3 R

9e AV., 2-5½, système, bonne propriété, $16,800. Comptant $5,000. RAymond 8-1123, LAfontaine 1-3542.

9e AVENUE, Masson, bon 2-6, cave, $16,000. RAymond 7-9780. 1—25,27,30

17e AVE Rosemont près Dandurand, 2-5, baux au mois, système, cave 9 pieds, garage. Comptant $6000. Prix $17,800. Propriétaire: NAtional 5-2008. 1—25, 26, 27, 30

AZILDA près Notre-Dame, duplex $13,000, comptant $5,000. Offre considérée. LAfontaine 5-9084. 1—190-2

BACHELOR, $11,200, revenu. Prix et comptant discutables. Echange. CRescent 2-5481. 1—190-7

BACHELOR, 43 unités, luxueusement meublées, revenu $46,488, centre ville. Localité idéale. DUpont 8-1171. 1—

BACHELOR, 19-2, 4-1½, modernes, meublés, revenu $22,000. Comptant $25,000. RAymond 8-1123, LAfontaine 1-3542. 1—190-2

BELANGER EST, coin rue, 1-7, 2-4, bureaux avec entrée séparée sous-sol, aménagé pour médecin, notaire, autres professionnels. Garage chauffé. Construction parfaite. Aubaine. Comptant $12,000. Y. Lefebvre.

IMMEUBLES ST-HUBERT
CRescent 9-8414 Soirs: CRescent 6-1859 1—30,31 mai, 2 juin

BELANGER, 8-4½, revenu $6,300. $44,500. Comptant $15,000. RAymond 7-4881. 1—190-2

BELLECHASSE près 1ère Ave Rosemont, 6 logis détachés, 3½ pièces, chauffé, près écoles, églises, revenu $5400; prix demandé, $39,300; comptant $15,000. Intérêts 6%. Propriétaire POntiac 6-4478. 1—190-7R

BOIS BOULOGNE, grand 9 pièces fermées, système $12,500. RAymond 7-3747. 1—190-2

BON-AIR, 7 pièces fermées, salle jeux. Comptant $6,000. RAymond 7-3747. 1—190-2

BON placement, $3,000 comptant. Duplex neuf. 2-5, garage, système. Revenu $1,980. 8432-7e ave. St-Michel, LAfontaine 5-6465. 1—187-5

BON 6-4½ FERMES, COMPTANT $10,000. DANIEL 1-1611. 1—28,30 mai 1er juin

BON, 3-6, cave cimentée, revenu $2,316 $18,300. RAymond 7-3747. 1—190-2

BOYCE, duplex moderne 2 x 5, pierre, brique, construction récente, garage, système, près école, église, comptant $3,000., bal. facile. CLairval 4-3171. 1—

BLVD PLAZA, MONTREAL-NORD

2 logements modernes, garage

Aubaine comptant $5,000

S'adresser à 3500 est, Henri-Bourassa ou DAniel 1-5820 1—190-6

BUNGALOW moderne, rive sud, comptant $300, Particulier, conditions. ORchard 6-3872. 1—168-26 R

BUNGALOWS 6 pièces, salle de jeux, $13,500 à $17,500 split-level, 9 pièces, face au parc; école, église, centre d'achats. $25,000, comptant discutable. CRescent 6-3764. 1—177-16 R

BUNGALOW Ahuntsic ouest près Gouin, 5½ pièces, garage construction 1 an, comptant $5,000, hypothèque 6%. FEdéral 4-3927. 1—170-33 R

BUNGALOW neuf, 5 pièces, Laval-des-Rapides, $13,500, comptant $1,500, CRescent 6-8388. 1—185-7 R

BUNGALOW, Repentigny, 6 pièces, système, cave, garage, bord du fleuve. DUpont 8-8481. 1—187-6

BUNGALOW DE LUXE, 40' x 30', PRIX TRES AVANTAGEUX, 5 PIECES THERMOPANE DANS TOUS LES CHASSIS, PRES ECOLE, EGLISE ET CENTRE D'ACHATS. 6538 LESCARBOT, CLAIRVAL 9-4933. 1—183-9 R

BUNGALOW

Près Sauriol et St-Hubert, magnifique propriété, 5 pièces fermées, pierre-brique, détachée, garage double. Très belle finition. Sous-sol fini avec bar et équipement, salle à lavage, etc. Terrain 45 x 105. Valeur $25,000. Réduit à $20,000. Conditions exceptionnelles, G. Labonté.

IMMEUBLES ST-HUBERT
CRescent 9-8414 Soirs: CLairval 5-3741 1—30-31 mai; 2 juin

BUNGALOW 5 APPTS
Salle de jeu finie
Garage, pavage, terrassement
Fenêtres aluminium, cuisine moderne
Cuves émaillées, garde-robe en acier.
Transfert à Québec
Valeur réelle: $16,800
Prix de vente: $15,500
Comptant désiré: $4,000
Comptant requis: $2,000
Consentirait deuxième hypothèque sur solde de $2,000 à 7%
Remboursement à discuter
Hypothèque actuelle: $11,400 à 6%
Remboursement mensuel: $75.50 plus provisions pour taxes: $25
Laval-des-Rapides
Tél: MOntcalm 9-8710
1—7,9,11,14,16,18,21,25,28,30

1 Propriétés à vendre

BELLE PROPRIETE

détachée, bien construite, attrayante, non seulement à l'extérieur mais aussi à l'intérieur, où vous trouverez au 1er plancher six grandes pièces bien réparties, dont quatre chambres à coucher spacieuses, une cuisine "galetée". Le salon, ouvert sur hall de 7 pieds, ajoute à sa distinction. A l'étage: 2-3 pièces fermées vaguent au remboursement de l'hypothèque incluant l'intérêt à 6%. Terrain: coin commercial 50 x 80. Située dans la section Ahuntsic-Ouest, cette propriété se qualifie aisément comme site professionnel et s'y prête loyalement par sa location au voisinage distingué du district. Prix $33,500, termes. Appelez R. Beaulac, DUpont 9-8115, DUpont 1-1821.

IMMEUBLES FAUST
PRES. LAURIER FAUST
Membre de la Chambre d'Immeuble de Montréal

DUPLEX $15,500
COMPTANT $4,000

A 590 rue Bilaudeau près Notre-Dame. 2-4½ neufs système de chauffage, garage, cave 8 pds, tuile céramique.

CLAIRVAL 9-5866 1—190-6

BUNGALOW à vendre, brique et pierre, 26 x 60, 6 pièces, chauffage eau chaude, cuisine très moderne, garage chauffé, terrain 100 x 100. Terrasse pelouse, haies, arbustes, $7,000 comptant, 5% intérêt sur balance impayée. Libre 1er juillet, 107 rue Robb, Valleyfield, FRontenac 3-8622. 1—188-9 R

BUNGALOW, Repentigny, 5 pièces modernes, système, grand terrain, Comptant $3,300. RAymond 8-2660. LAfontaine 1-3542. 1—190-2

BUNGALOW neuf, très moderne, comprenant 5 pièces fermées, garage, salle jeu, salle lavage, système huile. Prix $16,500. Comptant $4,000. Visible 2175 Gratton. CLairval 9-6046. 1—190-7 R

CADILLAC, 6 logis, cave, garage, $34,500. Revenu $4,572. RAymond 7-4881. 1—190-2

CADILLAC, 2-5 neufs $16,800. Comptant $3,000. RAymond 7-3747.

CARTIER près Sherbrooke, 3-5, planchers durs, en parfaite condition, revenu par mois $175. Prix $16,000. Comptant $8000. LAfontaine 1-3832; soir: RAymond 1-3130. 1—190-3

CARTIERVILLE "St-Laurent" cottage jumellé 7 pièces, prix $18,300. Comptant $3,500. RIverside 8-7450 — 3225 McCarthy. 1—190-7 R

CASGRAIN-Guizot, 2-4, cave 8 pieds. Vendra $14,000. Comptant $7,000. N. Paradis, Victor 5-6231. 1—26,30,31 mai, 1er juin

CHATEAUGUAY, bord de l'eau, cottage 6 pièces, garage avec solarium, versement initial minime, demandons $9,000. OXford 2-4269. 1—190-3 R

COMPLETEMENT détaché, 4 logis modernes, cave cimentée, $21,800. RAymond 7-3747. 1—190-2

CONSTRUCTEUR DUPLEX NEUF

43e près Boul. St-Michel, 2-5, bas libre, garage, chauffage, pierre-brique, $17,000., Comptant $3,500 et plus DUpont 8-1483. 1—190-2 R

CONSTRUCTEUR a 5-4½ fermées, neufs, ultra-modernes, tous loués. Revenu $3,960, 8775-8e Ave, St-Michel, LAfontaine 5-6465. 1—187-5

COTE-ST-PAUL, duplex, semi-détaché, faites offre, POntiac 6-0970. 1—191-2

COTE St-Paul (De Sève), duplex moderne dégagée, système. Occupation. POntiac 7-3704. 1—190-2

COTTAGE détaché, 6 pièces, 220, système eau chaude, sous-sol fini. Toutes commodités, garage et entrepôt, 220, toute offre raisonnable considérée, 2300 Contrecoeur, CLairval 5-5371. 1—188-6

CREMAZIE-ST-LAURENT

Triplex de luxe neuf, semi-détaché, haut loué, prix raisonnable. Soir: CLairval 6-1594; CLairval 6-9581. 1—187-12 R

CREMAZIE nord, 2-6 de luxe, intérêt 4½%. RAymond 7-3747. 1—190-2

DES ERABLES nord, 1-5, 2-3 modernes, système, garage. Comptant $7,000. RAymond 8-1123. LAfontaine 1-3542. 1—190-2

DESAULNIERS - Boul. Gouin, 2-5, cave, système, garage. Comptant $4,000. Mme Lachance, Victor 5-6231. 1—26,30

DORION, Lafontaine, 7 logements, hypothèque $13,000, 7%, 5 ans. Sans remboursement. Revenu $3,720. Comptant $7,000, Prix $25,000. CLairval 6-9395. 1—191-2 R

DORION-ONTARIO, 3-5, planchers durs, vendra $11,500. Comptant $5,000. M. Trudeau. Victor 5-6245. 1—26,30,31 mai, 1er juin

DUPLEX central, brique, $12,000. Très bonne condition, bons revenus. Coop. 14850. Triplex brique, 5-5 et 5, tous loués. Ces 2 propriétés doivent être vendues. Sacrifierai. Coop 14899. Victor 9-5813. 1—17,19,27,30

DUPLEX neuf coin du Buisson - Mercier, $18,000. Comptant $3,000. CLairval 6-6577. 1—175-26 R

DUPLEX, Pointe-aux-Trembles, 2-5, neufs, garage, système $16,500. comptant $4,000. RAymond 1-4659. 1—177-26R

DUPLEX neuf 2-5½, fermés, 29 x 40, entrée privée, garage double, bas frêne, 3505, 43e rue Ville St-Michel, constricteur. DUpont 7-2652. 1—176-26 R

DUPLEX NEUF, comptant $1,500, 2-5 fermés, cave, systme, garage, 4917 Desmarteaux, pas d'agents. FEdéral 4-0789. 1—173-26

DUPLEX

Outremont, ave Nelson, duplex de luxe, 2-7 pièces, 2 salles de bain par plancher, sous-sol fini, 2 logements libres, $65,000. André Dion. Bureau jour, LAfontaine 7-0261. 1—191-2

DUPLEX, 2-5, soubassement fini, garage, 5512 St-Zotique, CLairval 6-4407. 1—175-17 R

DUPLEX, TRIPLEX, PLACEMENTS
Choix selon valeur réelle.
Echanges envisagés.
Appelez RAymond 7-9780 1—11,16,19,25,30

DUPLEX 2-5, Verville-Crémazie, cave, système, garage, bas libre, comptant $5,000. M. Longo, Victor 5-6245. 1—26,30

DUPLEX 2-6, 10e, Jarry, cave, système, garage, revenu, $1,680. Comptant $5,000. N. Paradis, Victor 5-6245. 1—26,30

DUPLEX 2-5, partie Est, rénové, bains tombeaux, revenu $1,380, Aubaine $10,500. Comptant $3,500. Mlle Nobert, Victor 5-6245. 1—26,30,31 mai 1 juin

DUPLEX nouveau, 3710 Laurier, système, garage double, auvents, RAymond 8-3535. 1—173-26R

DUPLEX neuf, 2180 rue St-Donat, salle de jeux, garage, $16,900., comptant $4,000, RAymond 1-7721. J. J. Sauvageau Construction Ltée. 1—189-5 R

DUPLEX 2-5, pierre brique, construction récente, prix $12,500. Petit comptant, Bell Entreprises, 7722 St-Denis, CRescent 3-4221. 1—189-3

DUPLEX semi détaché, 5½, garage, système, bas, $21,000. Comptant minime, 5¼%. DAniel 2-2564.

DUPLEX, les plus luxueux, ville d'Anjou, grand terrain, asphalte, gazonnage, tuile cuisine, près église, école, autobus. CLairval 5-7443. 1—187-10 R

DUPLEX neuf, semi-détaché, moderne, système chauffage comprenant 3 logements de 4 grandes pièces séparées, 10872 Parc Georges près Henri-Bourassa, CLairval 9-7467, DUpont 8-9192. 1—187-26 R

DUPLEX et triplex situés dans Montréal et banlieue, conditions, assez avantageuses. LAfontaine 5-2246. 1—190-2 R

DUPLEX maison moderne, en pierre avec terrain 706 x 100. 6590 Côte-St-François, Ville St-Laurent. 1—190-3 R

DUPLEX commercial neuf, très moderne, 8989 Notre-Dame est, comprenant 2-5 fermés et local commercial 23 x 23. idéal pour restaurant, chauffé, prix $21,000. Comptant $6,000. CLairval 9-6046. 1—190-7 R

DUPLEX neuf, moderne, centre résidentiel pas d'agents. DAniel 1-3973. 1—190-3R

DUVERNAY, bungalow, 6½, terrasse, départ $14,500. Comptant $2,000. MOntcalm 9-7220. 1033 Place Riviera. 1—189-26R

DUVERNAY, Bungalow 6½ pièces, face église, école, vendrais ou échangerais pour propriété Montréal. $14,900. 730 Rolland Forget, Duvernay. MOntcalm 9-9666. 1—189-3 R

EST ville, 6-3, revenu $3,480. Comptant $6,000. RAymond 8-1123. LAfontaine 1-3542. 1—190-2

EXCELLENT placement semi commercial, revenu $3,420. — $23,800. RAymond 7-4881. 1—190-2

FLEURY, 6-4½, revenu $4,440. $31,500 Comptant $10,000. RAymond 7-4881. 1—190-2

FULFORD, duplex, 5 pièces, $8,250, comptant $2,500. Aubaine. ORléans 1-0271. 1—191-2

GILFORD, 2 logis pour $11,000. Comptant $3,500. LAfontaine 5-0218. 1—191-3

3 GRANDS LOGIS

6376-78-80 St-Denis, 3 huit appts, un libre pour acheteur, $30,000, comptant à discuter. LAfontaine 3-1742. 1—185-12

GREENFIELD Park, 87, 3e rue, 8 pièces, lot 50 x 100, garage chauffé, système chauffage huile $10,300, comptoir $3,000, balance $85 par mois. WEllington 7-3706. 1—173-26R

1 Propriétés à vendre

LES COOPERATIVES D'HABITATION
DE LA PROVINCE DE QUEBEC

INAUGURENT LUNDI SOIR LE 30 MAI 1960 A 8 HEURES, UN VASTE PROJET DE CONSTRUCTION D'HABITATIONS DE PLUSIEURS PAROISSES DANS LE DOMAINE DE GENTILLY.
LE PUBLIC EST CORDIALEMENT INVITE A ASSISTER A CETTE REUNION QUI AURA LIEU A L'EXTERNAT CLASSIQUE DE LONGUEUIL, 945 BOUL. CHAMBLY, VILLE JACQUES-CARTIER. 1—190-2 R

A QUI L'AUBAINE ?

Boul. Rosemont près Pie IX, magnifique coin, 1-5, 3-4, et 10 bachelor, revenus $13 000. Offre à $65,000. considérée. Cause maladie. Comptant raisonnable et balance en valeur. LAfontaine 5-9554, M. Proulx, CLairval 5-8071. 1—190-2

GREENFIELD Park, 123 rue King, 7 pièces clapboard, lot 50 x 78, garage, occupation immédiate, $7,200. comptant $1,500, balance $65 par mois. WEllington 7-3706. 1—173-26R

GRANDE-ALLEE, 1-6, 2-3, chauffage central, solarium, sous-sol complètement fini. Magnifique terrain. Comptant $20,000. C. Courville.

IMMEUBLES ST-HUBERT
CRescent 9-8414 Soirs: CRescent 3-3545 1—30,31 mai, 2 juin

HENRI-JULIEN-St-Zotique, seulement $1,500 comptant achètent duplex de 4 pièces chacun, le solde en mensualités. Prix $9,500. Logis libre. Propriétaire 6733 rue Henri-Julien, de 2 à 5. 1—189-5 R

IDEAL COMME CAMP OU CLUB PRIVE

Maison, garage et piscine olympique, à 36 av. Grace, le tout $25,000. Téléphonez à Plattsburg, New York, JOrdan 3-0614. 1—188-15 R

ILE PERROT, hiver, été, 6 appts, grand terrain, 137½ x 100, près commodités. 476 Galt. POntiac 9-6696. 1—190-3 R

JARRY, 1-5½, 2-3 fermés. Comptant $7,000, RAymond 7-3747. 1—190-2

JEAN-TALON, 1-5, 2-3, $17,500. Comptant $6,000. RAymond 7-3747. 1—190-2

15e JEAN-TALON, 6-4½, revenu $4,632. — $34,800. RAymond 7-4881. 1—190-2

JOLI DUPLEX d'un an, à vendre, à prix d'aubaine, près école auto-route église. 42c Blvd Clermont, Laval des Rapides. MUrray 1-7527. 1—190-15 R

LACHINE, 33, 49e, avenue, bungalow ayant vue magnifique sur le lac, 6 pièces et garage, grand sous-sol, buanderie et coin de bricolage, bâti il y a 8 ans, en excellent état, entièrement paysager. Prix de vente, $21,000 dont $5,000 à $10,000 comptant. S.V.P. pas d'agents, faut vendre. MElrose 7-1623. 1—187-6 R

LAFLECHE, duplex 4 pièces, 220 V, grand terrain, $5,500, $500 comptant et $55 par mois. Realmont Realties, ORchard 6-1868, ORchard 6-6608. 1—189-3

LAFONTAINE-PIE IX, 3-7, $16,000. RAymond 7-3853. 1—184-10R

LES GRANDS logis se louent mieux. AI 8-5½, revenu $7,400. $48,000. RAymond 7-4881. 1—190-2

6 LOGIS neufs. 1437 De La Salle, ou avant-midi. LAfontaine 7-0355. 1—190-6 R

4 LOGEMENTS, $30,000. Comptant $5,000. DUpont 8-4874. 1—

LONGUEUIL, pour acheter, vendre, échanger, consultez M. Gueymard, ORléans 7-2930. 1—186-17

LONGUEUIL, coin St-Charles Gardenville, duplex, terrain façade 100', idéale pour professionnel, comptant $15,000. CRescent 1-1423. 1—27,30 mai, 1er juin

LOUIS-HEMON - Vauquelin, 1-6, 2-3, coin, détaché, comptant $15,000. Hypothèque 5½%. RAymond 7-6642. 1—189-26R

MAGNIFIQUE cottage neuf, rive sud, 5 belles pièces, système; faut vendre; particulier. DUpont 7-2968. 1—190-5 R

MAISON de 4 logements, $32,000. Comptant requis $5,000. DAniel 1-4495. 1—182-10 R

MAISON 1 étage, 4 grands appts, accessoires pour restaurant, terrain 50 x 100, $7800 comptant. Emilia Frappier. Téléphone LOrraine 2-6659. 248 Avenue Bradford, Ayersville. 1—190-3

MAISON, près Canadair, 2 logements de 4 appts. RIverside 4-6147. 1—190-4 R

MAISON appts près Forum et hôpital, très grandes chambres, bons revenus. Sacrifierai pour vente vite. Victor 9-5813. 1—17,19,27,30

MAISON 3 logements à vendre, pas d'agents. Missions 5-8286. 1—20,24,27,30 mai; 3,6,10,13 R

MAISON, 5 pièces, Rosemont, cave, système. $10,800. RAymond 7-3747. 1—190-2

MENTANA-Laurier, seulement $1,200. comptant, duplex 4 et 5, prix $10,900. balance mensuelle. Propriétaire 5029 Mentana, 2 à 5 heures, Victor 9-6634, HUnter 4-8547 soir. 1—185-8R

MESSIER-Mont-Royal, 2-6, 1-5, $3000. comptant. RAymond 9-6881, LAfontaine 4-8564. 1—188-9 R

MONTREAL-NORD, ouest Pie IX, duplex neuf, de luxe. Prix raisonnable. On peut visiter. 10536 Paris. CRescent 2-3757, CRescent 1-6507. 1—178-26R

MONTREAL-NORD, bungalow 5 pièces; $600 comptant, aubaine. ORléans 1-0271. 1—190-3

MONTREAL-NORD, cottage 1½ étage, système, garage, près école, église, centre d'achat. DAniel 1-6645. 1—26,28,30 mai 3,4,6 juin R

MONTREAL-NORD, 2 duplex, 2-5½ chacun, près Boul. Gouin. $17,000 chacun. Comptant requis seulement $2,000. LAfontaine 5-9084. M. Albert.

MONTREAL-NORD 2-5, 1-3, détaché, pierre-brique, système, 2 garages, revenu $2,160. Aubaine rare $15,700. M. Héneault, Victor 5-6245. 1—26,30,31 mai 1 juin

NET 15%

Ahuntsic 10,390 Larose, 3-4, non chauffés, Brut $2484, net $900, bâtie 1957, 24½ x 35. 1ère hypothèque $9,000 coût $20,000, comptant $6000. DUpont 7-5972. 1—191-3 R

NICOLET-ONTARIO, 4 logis 6 pièces, cave, garage. Aubaine $18,500. Comptant $5,000. M. Coupal, Victor 5-6231. 1—26,30,31 mai, 1er juin

2-5, NOTRE-DAME Ouest, comptant $2,000. AVenue 8-1233. 1—30-31 mai; 2-4 juin R

OLYMPIA-Sauvé, 2-5, 30 façade, cave, système, revenu $2,100. Prix $19,500. Comptant $8,000. M. Paradis, Victor 5-6245. 1—26,30

OUTREMONT, ave Durocher, propriété 3 logements, 7, 8, 9 pièces chauffées par locataire, $29,000. André Dion, bureau jour: LAfontaine 7-0261 1—191-2

OUTREMONT, Bloomfield près Saint-Viateur, duplex 5½ - 6½, CRescent 7-9418. 1—190-7 R

OUTREMONT près église St-Viateur, triplex ultra moderne, 2-7, 1-3, détaché, 3 logis, libres à l'acheteur. CRescent 7-9418. 1—190-7 R

OUTREMONT, Ave De L'Epée, 3 étages, 3-6, chauffage individuel. Revenu $2,520. Prix $20,000. Comptant $10,000. Sur appointement, RAymond 2-7809. 1—187-6 R

PARC EXTENSION près Ogilvy, 3 logements modernes, 1-5 et 4-3, pas chauffés. Revenu $3,540. Coop. 13994. Victor 9-5813. 1—17,19,27,30

PARC EXTENSION près Ville Mont-Royal, cottage moderne 6 pièces, brique, détaché. Coop. 13811. Victor 9-5813. 1—17,19,27,30

PANET, près Sherbrooke, maison de 3 logements. Informations NEptune 2-2125. 1—190-6 R

PAPINEAU, Beaubien, 6-4, $24,500. Revenu $2,820 comptant à discuter. Victor 5-7405. 1—28,30mai, 1juin-R

PAROISSE St-Pierre Claver, magnifique triplex comme neuf, 1 grand 5, 2-3, finition frêne partout, système eau chaude, bas libre. 4742 Messier, pas d'agents. 1—189-5 R

8-4 PIECES fermées, revenu $7,080, système électrique, linoleum fourni, chambre de bain en tuile, châssis en aluminium. 5025, 18e ave. Rosemont. RAymond 9-7251. 1—190-3 R

PLACEMENT, 8-4½, fermés, balcons, propres, revenu $6,312, tous loués, sur Blvd Pie IX. Propriétaire. POntiac 7-0174 1—189-3 R

PLACEMENT, 17 logis, Villeray. Revenu $18,000. Comptant $30,000. DUpont 9-3812. 1—191-3

PLACEMENT, 6-4½, revenu $5,040. Comptant $12,000. RAymond 8-1123. LAfontaine 1-3542. 1—190-2

PLACEMENT 6-4, 1ère ave Pointe-aux-Trembles, 50' façade, cave, revenu $4,560. Pour $35,500. Comptant $10,000. Mlle Nobert, Victor 5-6245. 1—26,30,31 mai 1 juin

PLACEMENT 6 logis, commercial, St-Dominique-Beaubien, cave, revenu $4,380. Pour $35,500. M. Lamontagne, Victor 5-6245. 1—26,30,31 m., 1er j.

PLACEMENT! Bien situé 1-4, 2-5, cave, système, revenu $2,280. Pour $14,500. M. Lamontagne, Victor 5-6245. 1—26,30,31 mai 1 juin

PLACEMENT, Drolet, Villeray, 2 propriétés semi-commerciale âge: 8 ans. Revenu $10,080. Prix $70,000. Comptant $16,000. Prendrais échange, CRescent 1-1423. 1—27,30 mai 1er juin

PLACEMENT sur propriété, 1 magasin, 6 appts de 2 pièces, coin rues. Très bon ordre. Revenu net $6,200 Qu'avez-vous à offrir? Jour: DUpont 1-5703. 1—189-10 R

PLACEMENT bachelor, 8-3. Revenu $9,182. Comptant $15,000. DUpont 9-3812. 1—191-3

1 Propriétés à vendre

LUXUEUX DUPLEX
AHUNTSIC

2-3 grandes pièces. Semi-détaché, fini pierre et brique. Construit en 1955. En excellente condition. Terrain entièrement paysagé et patio. Chambres de bain en tuile de couleur. Garage. Magnifique arrondissement résidentiel. Comptant requis $12,000. Coop No 15158. Immeubles Larry Faust Cie Ltée, Mme Pelletier, REgent 3-5361. Soir: HUnter 4-3900. 1—

CONTRACTEUR OFFRE

MAISON APPARTEMENTS MODERNE. 3-5 — 3-4 FERMES. SYSTEME AIR CHAUD INDEPENDANT. PRES EGLISES, ECOLES. REVENU ANNUEL $5,280. COMPTANT $10,000. 2960 DE REPENTIGNY ARRIERE CENTRE D'ACHATS DOMAINE. SOIR DUPONT 9-5885. 1—184-26 R

PLACEMENT 4-3, Brébeuf-Parc Lafontaine, propriété 5 ans, revenu $2,800. Aubaine $22,500. Comptant $10,000. M. Coupal, Victor 5-6245. 1—26,30,31 mai, 1er juin

PLACEMENT, Orléans-Boulevard St-Joseph, 2 x 5, 4 x 3, garage, revenu $4,800. Prix $36,500, comptant $13,000. CRescent 1-1423. 1—190-2

PLACEMENT, "bachelor" 23 appts. Revenu $23,000. Comptant $30,000. DUpont 7-2700. 1—183-26 R

PLACEMENT

Quartier Villeray, 11-4 pièces fermées, 5 garages, bâtisse neuve. Logements loués. Salle lavage, système central. Bâtisse 67 x 47 x 27. Revenu $11,600. Comptant $20,000. G. Labonté, CLairval 5-3741, Y. Lefebvre, CRescent 6-1859.

IMMEUBLES ST-HUBERT
CRESCENT 9-8414
1—30-31 mai; 2 juin

PLACEMENT 14% NET

6 LOGIS NON CHAUFFES $34,500 REVENU $4,700. COMPTANT $12,000. Construit dans le développement Sherbrooke par Marcel Boisvert, rue Granby, 100 pieds au sud de la rue Sherbrooke, face au centre d'achats Domaine.

JOUR: CLAIRVAL 6-7504
SOIR: CLAIRVAL 9-5866
1—191-5

PLACEMENT, rue Maisonneuve près Hôpital Notre-Dame, 10 logements pas chauffés, revenu annuel $3,264. Comptant $12,000. Balance discutable, RAymond 2-3555. 1—

PLACEMENT, propriété commerciale, Jean-Talon, 2 magasins, logement 7 pièces, revenu $6,900. Prix $55,000. RAymond 2-7605. 1—

PLACEMENT, 7-3½ et bureau, rue Bélanger. Revenu $7,000. A vendre ou échanger pour commerce. L. Champagne, CRescent 9-8414. Soirs: REgent 9-2168 1—191-2

PLACEMENT, 6-7, St-Urbain-St-Joseph pas chauffé, revenu $5,700, peut se vendre séparément, petit comptant. CRescent 4-7716, MOntcalm 9-4693. 1—190-3

PLACEMENT, 14 APPTS, BACHELORS MODERNES AVEC BAUX. BELLE ENTREE, BALCONS, FRIGIDAIRES, POELES. REVENU $12,000. DEMANDE $67,500. RIVERSIDE 7-7649. 1—166-26 R

PLACEMENT, 6 - 4, fermés, neufs, avec cave, revenu $4,800, 10,960 Laurentide, Montréal-Nord, DAniel 2-8298. 1—177-26 R

PLLACEMENT! 8 logements 4 appts, Boul. Pie IX. LAfontaine 4-2100. 1—184-26 R

PLACEMENT, Tétreaultville, 8-4 neufs, coin Revenu $6,300. Hypothèque $25,000 fixe. Comptant $12,000. Victor 2-7460. 1—187-6

PLACEMENT, Ville Mont Royal, 23 logements neufs, modernes. Revenu $28,700. Comptant $25,000, garages. Victor 2-7460. 1—187-6

PLACEMENT 14 logements, 5 fois le revenu, baux. CRescent 6-7140. 1—26,28,30

PLACE RADISSON, cottage 5½ pièces, ultra-moderne, $21,000, comptant requis $10,000. Possession immédiate. POntiac 9-3253. 1—188-5 R

PLESSIS-LAFONTAINE, 5 grands logis, bas 9 pièces, cave, système, garage, revenu $4,584. Comptant $8,000. M. Trudeau, Victor 5-6231. 1—26,30,31 mai, 1er juin

POINTE-ST-CHARLES, maison 2 étages, 9 pièces, brique et pierre, sous-sol à la grandeur, fournaise à gaz, fenêtres "Rusco", stores vénitiens, Acompte raisonnable. WEllington 2-2015. 1—190-3 R

PLACEMENT, 6-4½. Revenu $5,280. Comptant $12,000, DUpont 9-3812. 1—191-3

PLACEMENT, 8-4. Revenu $6,312. Comptant $12,000, DUpont 9-3812. 1—191-3

PONT-VIAU, 2-5, grand terrain, $14,000. 5-7 St-Eusèbe. CLairval 9-7594. 1—190-2 R

PROPRIETE commerciale, bord eau, 100e ave, Pointe-aux-Trembles, restaurant, salle dance, logis, terrain 50 x 175. Comptant $10,000. Echangerais. M. Héneault, Victor 5-6245. 1—26,30,31 mai, 1er juin

PROPRIETE, 5 appartements, garage, près église, Rivière, 220, téléphone, termes faciles. D. Brisebois, Lacadie. Tél. 7-7804. 1—

2 PROPRIETES à vendre, 1212 Berger, 1229 St-Dominique, s'adresser 10201 St-Léonard, Montréal-Est, MIssion 5-4298. 1—191-6 R

2 PROPRIETES à vendre, 1 maison seule et 1 bloc de 4, 2 logis libres immédiatement, $18,000. Comptant $5,000. Balance à discuter. Soir entre 8 et 11 heures. ORchard 6-3581. 1—190-7 R

PROPRIETE A VENDRE
48 appts modernes
16-4 pièces, 32-3 pièces
Localité Verdun
Construction récente
Chauffage automatique. Incinérateur.
Terrain de stationnement, etc.
Revenus $40,860.
Prix demandé $275,000.
Comptant $75,000.
Co-op. no 15213
Reed's, 4834 ave Verdun
POntiac 9-2718
Soir: POntiac 8-0764
1—

6-4½, revenu $4,800., prix avantageux, comptant $10,000. AVenue 8-1233. 1—30-31 mai; 2-4 juin R

REGLEMENT DE SUCCESSION

Doit vendre charmant bungalow traditionnel situé à Ville d'Anjou. Idéal pour professionnel ou exécutif, construction récente, dans un quartier exclusif. Quatre chambres à coucher, salle de jeu aménagée, buanderie, appareils domestiques, 2 chambres de bain. Terrain gazonné de 9,000 pi. ca. avec entrée de garage circulaire. Doit clore succession immédiatement. Conditions raisonnables. CLairval 9-5650. 1—189-3

RIVE SUD, $500 comptant achète belle maison, solde loyer. ORléans 4-8171. 1—2,7,9,14,16,21,28,30

RIVE SUD, duplex de 5 ans, $12,750. Comptant $750. ORléans 4-8171. 1—9,14,16,21,24,28,30

RIVIERE-DES-PRAIRIES, triplex pierre, exceptionnellement bien bâti, terrains voisins, système central $17,500. MOnument 5-3034. 1—190-2 R

ROSEMONT 5368, 5374, 5425, BELLECHASSE, TRIPLEX, GENRE SPLIT-LEVEL DE LUXE. PRES ECOLE, EGLISE, 1-6, 1-4, 1-3. COMPTANT REQUIS $14,000 ET PLUS. CONSTRUCTEUR. CLAIRVAL 6-7569. 1—172-26 R

ROSEMONT, bungalow 4 pièces, garage, $7,500, comptant $2,000. RAymond 7-3569. 1—191-2

ROSEMONT, 8-4, détaché, avec garage pour 2 autos. Revenu $6,360. CRescent 7-5863. 1—190-3

ROSEMONT, 26e ave, 1er étage, 4 pièces fermées. Prix $12,500, comptant $6,000. Sur appointements, RAymond 2-7809. 1—187-6R

ROSEMONT, 6899 - 14e avenue, triplex neuf, détaché, 1-5½, 2-3, garage, bas libre. RAymond 8-9962. 1—187-26R

ROSEMONT, 44e AVENUE, NORD DE BELANGER, 6993-6995, 1-5, 2-3, SOCIETE CENTRALE D'HYPOTHEQUES. 6% D'INTERET, COMPTANT REQUIS $3,000 ET PLUS. CONSTRUCTEUR CLAIRVAL 6-7569. 1—172-26R

ROSEMONT, 6800, 15e Avenue, coin Soubirous, 1-5, 2-3, neuf, semi-détaché, 32 x 37, système, garage, bas libre. RAymond 1-0472. 1—187-26 R

ROSEMONT, triplex, 2-3, 1-5, plus sous-sol meublé, garage, logement libre l'acheteur, Revenu $3,200. Echange considéré. 5643, 16e avenue. 1—26,30R

ROSEMONT 2-6, près Masson, planchers durs, revenu $1,500. Comptant $3,500. M. Longo, Victor 5-6231. 1—26,30,31 mai, 1er juin

ROSEMONT 6320, 13e ave, 1-5, 2-3, moderne, 4 ans, système, cuisine tuile, garage double, solarium, salle de jeux, bas libre 1er juin. Prix $30,000. Comptant $10,000 et plus. RAymond 1-0472. 1—163-26 R

RUE RUSHBROOKE, 3 logements, 1-3, 2-3½, système chauffage, 3 garages, revenu $2,682. Prix $18,000. Informations: Jour, WEllington 5-5207. Soir ORléans 4-0918. 1—189-3 R

ST-BASILE (près St-Bruno), bungalow 5 appts sur grand terrain fini au complet. POntiac 9-5292, POntiac 7-1309. 1—187-6R

ST-DENIS, 3-6, bas libre, pour clôre succession. $9,000 à $10,000 comptant. CRescent 7-5863. 1—190-3

1 Propriétés à vendre

MAISON A VENDRE
VILLE ST-MICHEL

8 logements 4½ pièces rapportent $6,312. par année, 8 logements 5½ pièces rapportent $7,300. par année. Direct constructeur. Jasmor Construction Inc. REgent 1-0912, REgent 3-0657. 1—184-26R

CONTRACTEUR OFFRE

DUPLEX, TRIPLEX MODERNES
Système eau chaude près églises, écoles, centre d'achats. Comptant $4,000. Termes faciles. 2955 Arcand près Marseille. DUpont 9-5885. 1—184-26 R

ST-VALLIER, Beaubien, 3 logements, 6 pièces, libre. CRescent 7-5259. 1—27,30,31—R

ST-VINCENT-DE-PAUL, 890 Rose-de-Lima, 2ième rue ouest pont Pie IX. Duplex neuf, semi-détaché, 2-5½, style exclusif, 2ième loué $75. Prix $18,950, comptant $2,950. Normandie 1-3469, NOrmandie 1-1831. 1—2,6,9,13,16,20,24,27,30 R

ST-HILAIRE Village, maison convenable pour famille nombreuse, $15,250, lot additionel si désiré. FOrest 7-5893. 1sv.—169-26 R

ST-VINCENT-DE-PAUL, 3563 boul. Demers, bungalow neuf, 6 pièces, grande cave, près centre d'achats et école. Prix $14,600 minimum; comptant $1,000. Propriétaire: HUnter 6-6160. 1—190-6 R

SHERBROOKE Est près Davidson, Triplex semi-détaché, 4 logements, 1-6, 2-3, 1-4, chauffage central. Revenu $3,960. Prix $27,000. Comptant $12,000. RAymond 2-7809. 1—187-6R

TETREAULTVILLE, duplex et triplex, modernes, près église, école. CLairval 5-6804. 1—187-12R

TETREAULTVILLE, triplex semi-détaché, neuf, 1-5, 2-3, 33 x 36; terrain 44 x 90. Grande cuisine, chambre bain tuile, cave prête pour logement, système, garage. CLairval 4-1045. CLairval 9-7625. 1—188-15

THEODORE-STE-CATHERINE, 6 logements, 50' front. Revenu $3,336. Prix et comptant à débattre. CRescent 4-5479. 1—28,30 mai 1 juin

TRIPLEX, 9023 Ste-Claire, 1-6, 2-4, semi-détaché, neuf, très moderne, chambre bain tuile, cave prête pour logement, système, garage. CLairval 4-1045. CLairval 9-7625. 1—188-15

TRIPLEX 1-6, 2-3, $8,000. comptant, aucune offre raisonnable refusée. RAymond 2-3655. 1—190-3R

TRIPLEX Ahuntsic 1-6, 2-3 moderne. Aubaine. DUpont 1-2063. 1—190-2 R

TRIPLEX 1-6, 2-3, Orléans-Dandurand, cave, système. Revenu $2,000. Prix $16,500. Comptant $5,000. M. Longo. Victor 5-6245. 1—26,30,31 mai, 1er juin

TRIPLEX 1-5, 2-4, 9e - Boul. Rosemont, revenu $1,656. Pour $13,800. Comptant $5,000. Mme Lachance, Victor 5-6245. 1—26,30,31 mai 1 juin

VERDUN, Beurling, beau duplex, système, sous-sol fini, chambre de lavage, $22,900. Comptant $6,000. POntiac 8-3653. 1—191-4

VERDUN, 3-4 pièces, pierre, brique, neuf, direct constructeur. Revenu: $2,800. 1209 Woodland, DUpont 7-1290. 1—178-26 R

VERDUN, 3 x 5, 3 x 4, près Wellington, brique, garage, près école, église, revenu $3,528, comptant $10,000 CLairval 4-3171. 1—

VERDUN OUEST, district résidentiel, propriété de 4 logis 4 et 5 pièces, fournaise, 2 garages, revenus $3,240. Tout près des magasins, autobus et églises. 5 pièces vacant pour l'acheteur. Prix $28,800. Reed's, 4834 ave Verdun, POntiac 9-2718; soirs: POntiac 8-0764. 1—

VERDUN ouest, 4 logis, brique, $24,900 (seulement $2,500 comptant). POntiac 7-3704. 1—190-2

VERDUN, secteur ouest, district résidentiel, triplex mi-dégagé, 5 pièces au 1er, 2-3 pièces en haut, sous-sol fini, fournaise, garage, tapis mur-à-mur, maison de luxe, libre, prix $37,500. Reed's 4834 ave Verdun, POntiac 9-2718; soirs; POntiac 8-0764. 1—

VILLE d'Anjou, duplex neufs semi-détaché près école 8388 avenue du Mail. Construction M. Boileau, conditions faciles. CLairval 8-8423, DUpont 9-1403. 1—190-3 R

VILLE-EMARD, 6-3, semi-détachée, revenus $3,972, POntiac 6-0970. 1—191-2

VILLE EMARD, 2-5, prix $12,800, comptant $3,500, POntiac 6-0970. 1—191-2

VILLE LASALLE, Riverside Park. Aubaine, split level, 6 appts, sous-sol fini, $17,000. Comptant $5,000. Balance comme loyer, $98, par mois. POntiac 8-3653. 1—191-4

VILLE Lasalle, Riverside Park, split level, 6 appts, sous-sol fini, bar, $18,000. Comptant $3,500. POntiac 8-3653. 1—191-4

VILLE LASALLE, split level, prix $17,000. Bonnes conditions, POntiac 6-0970. 1—191-2

VILLE Lasalle, cottage 7 pièces faisant face au St-Laurent, fournaise, foyer naturel, garage, terrain 25 x 255. Idéal pour constructeur. Prix $24,000. Reed's, 4834 ave Verdun, POntiac 9-2718; soirs POntiac 8-0764. 1—

VILLE La Salle, 4 logis modernes, dégagé (revenu $2,640), $21,900. POntiac 7-2704. 1—190-2

VILLERAY bon 2-6, semi-détaché, système, garage. RAymond 7-9780. 1—7,11,17,21,26,30

VILLERAY, propriété maison de chambre et 2 logements. Revenu $5,484. Prix $28,500. RAymond 2-4074. 1—190-3 R

VISITATION, 3 logis 1-8, 4-4, cave, revenu $2,616. Pour $19,000. Comptant $8,000. Mme Lachance, Victor 5-6245. 1—26,30,31 mai 1 juin

2 Propriétés demandées

PLUS DE 600 PROPRIETES ONT ETE
VENDUES
DEPUIS LE DEBUT DE L'ANNEE GRACE AU SERVICE
PHOTO CO-OP
DE LA CHAMBRE D'IMMEUBLE DE MONTREAL

150 firmes membres de la Chambre d'Immeuble ainsi que leurs 80 agents sont à votre disposition. La description complète de votre propriété, accompagnée d'une photo, est envoyée à toutes ces firmes et à leurs agents qui peuvent trouver acheteur pour votre propriété. Toutes négociations se font par l'entremise du courtier de votre choix. Téléphonez-lui et il vous facilitera la vente de votre propriété.

CHAMBRE D'IMMEUBLE DE MONTREAL
2—168-25

POUR VENDRE VOTRE PROPRIETE RAPIDEMENT
Nous vous recommandons le système de vente
PHOTO CO-OP
POUR RENSEIGNEMENTS, CONSULTEZ: VICTOR 5-1144
ARMAND DES ROSIERS INC.
Membre de la Chambre d'Immeuble de Montréal 2—188-5

A BADINER on perd son temps, grandes demandes duplex, triplex, grosses propriétés, 6 à 20 logis. M. Héneault, Victor 5-6245. 2—26,30,31 mai, 1er juin

A BIEN y penser, Immeubles Pie IX possèdent certainement l'acheteur pour votre propriété, RAymond 2-1154. 2—191-4

ABSOLUMENT besoin de propriétés pour placements, à Montréal. WEllington 2-4379. 2—170-23

ACHETERAIS propriété assez âgée, loyer bas, paierais comptant. RAymond 8-2685. 2—177-26R

AI CLIENTS sérieux pour différentes propriétés. Qu'avez-vous à offrir? RAymond 8-2660. 2—181-12

A VOTRE DISPOSITION
Vente ou achat de propriétés
IMMEUBLES CLAREMONT
CRescent 1-1423
Membre de la chambre d'Immeuble de Montréal
2—188-5

CHERCHE duplex semi-neuf, à Montréal si possible, avec terrain, $2,000 comptant. Pas d'agents. Tél. après 6 heures DUpont 8-2529. 2—191-3

PARTICULIER, Oldsmobile 1957, modèle 88, blanc, très propre, tout soir RAymond 1-3130. 2—190-3

PARTICULIER désire une propriété, $10,000 comptant. LAfontaine 1-3832, soir RAymond 1-3130. 2—190-2

RIVE SUD, besoin urgent de propriétés de tout genre. Avons liste d'acheteurs sérieux. Realmont Realties, ORchard 6-1868, ORchard 6-6608. 2—189-3

URGENT, achèterais propriété, comptant nécessaire. CRescent 7-5863. 2—190-3

2-A Cottages à vendre

BLOOMFIELD près St-Viateur, 10 pièces, finition chêne, 4 garages CRescent 7-9418. 2A—190-7 R

COTTAGE 1½ étage à vendre, 8 appts, sous-sol fini, système chauffage. Eau chaude. Bois et pierre. Terrain 50 x 110. Pavage, trottoirs, garage chauffé, etc. aubaine. S'adresser à 49 rue Emile, Laval-des-Rapides. MOntcalm 9-7424. 2A—187-26 R

2-A Cottages à vendre

DUVERNAY Est, bungalow 6 pièces, 3 ans, façade pierre, foyer naturel, salle jeux, garage, terrain 70 x 100. $17,500. Conditions faciles ou louerais $150 mois. MOnument 5-2997, CRescent 2-0635. 2A—191-2 R

HENAULT, Montréal Nord, bungalow 5½, soubassement 2 pièces, bains, système, chambre lavage, terrasse. DAniel 2-2839. 2A—190-2R

N.D.G., cottage 9 appts, sous-sol fini, garage, HUnter 4-7994. 2A—190-3 R

OUTREMONT

Avenue Nelson, ultra-moderne, 7 pièces, sous-sol fini, grand terrain $40,000.
Rue Elmwood coin Bloomfield, moderne, 9 pièces, sous-sol fini, 2 garages, comprend poêle, frigidaire, tapis, tentures. Occupation, $45,000. André Dion, bureau jour: LAfontaine 7-0261. 2A—191-2

OUTREMONT, Rockland, face parc, cottage pierre, 6 pièces modernes, cave finie bar cuisine planifiée, garage oeil magique, $37,000. Propriétaire. Jour: UNiversité 6-8695. soir CRescent 2-6791. 2A—188-8 R

VENDRE, valeur $9,000 pour $7,000. 2132 Westgate, Ville Jacques-Cartier. 2A—21,25,27,28,30,31

3 Propriétés de campagne à vendre

A BEAULAC, route 18, Montréal, St-Donat, belle propriété hiver-été. Bord du lac, beau site, avec toutes commodités modernes, meublée, beau yacht. Informations: RAymond 1-5377. 3—190-6 R

ABSOLUMENT besoin petite maison d'environ $9500. Fort comptant. Raymond 7-3569. 2—10,13,18,20,25,27,30

A CHATEAUGUAY

8 pièces, meublées, 311 chemin du Lac. Occupation immédiate. Vendra $6,000. comptant $2500. Balance hypothèque. ORchard 1-1464. 3—190-2R

ANCIENNE maison pierre, près montagne, beau site, terrains, chasse, 55 milles Montréal; $3,400. Riverside 7-3420. 3—27,30 R

A REPENTIGNY, 5 appts, hiver-été, grand terrain, bord de l'eau, meublé, 121 Petite L'Assomption, RAymond 2-7414. 3—172-26 R

A REPENTIGNY, 2 camps été, 5, 4 pièces, meublées, modernes, poêle 220, réfrigérateur, termes faciles. Visibles sur appointement. Jour, LAfontaine 2-1188; soir, CLairval 9-8724. 3—185-10 R

A REPENTIGNY, chalet 9 pièces entièrement meublées, solarium grand terrain, grève. 3451 Ste-Catherine Est LAfontaine 2-1866, CLairval 9-0754. 3—187-7

A STE-ROSE, 5 appts, meublé, fini hiver, 220, solarium, garage, plage, autres camps, revenu $7000. RAymond 1-5737. 3—190-2R

AUBAINE, bungalow 5 appts, 2 ans, situé Repentigny, 22 Boulevard Sarto. Hypothèque $10,600. Prix $11,700. Repentigny 8346-W-2, Montréal, Mission 2-2734. 3—190-6 R

A Val-David et Rivière-Prairies, vendra propriétés. Victor 5-5943. 3—R

AVANT d'acheter votre chalet voyez nos prix. Chalets de luxe Enrg., 9995 boul. Pie IX, DAniel 2-3250, de 7 h. à 10 h. p.m. 3—170-26R

A VENDRE, camp moderne, 21 milles de Montréal. ORléans 7-4854. 3—180-8 R

BAIE MISSISQUOI, bungalow 5 pièces, terrain 100 x 200, bord du lac, prix raisonnable. CRescent 6-1163, CRescent 6-7059. 3—190-3 R

BEAU chalet, Ste-Dorothée, 84 Zéphir, meublé, eau courante, 220, plage, vue magnifique, gazonné, arbres, $3,500, RAymond 7-3475, MOntcalm 9-1543. 3—R

BEAU terrain St-Calixte, bord du lac avec petit chalet pour le prix d'un terrain. Soir W. Fortier, St-Hilaire, téléphone Beloeil, FOrest 7-2006. 3—191-6

BELLE maison d'été meublée au complet. Située à Fabreville, sur rivière des Mille-Iles, environ 1 mille du pont St-Eustache. Haut et bas finis en pin de Colombie, eau chaude, frigidaire, 220, poêle électrique, douche, badminton et grand terrain. Riverside 7-3913. 3—190-5 R

BELLE ferme équipée donnant sur Lac Savage, 3 terres, bonne culture, beaucoup de bois, construction neuve, moderne, électricité, eau courante, projet touristique. MOntcalm 9-3281. 3—189-3 R

BUNGALOW hiver-été, 200 x 200, Ste-Marguerite. Mme Bélanger, Victor 9-3960. 3—19113 R

CAMP été, St-Sauveur-des-Monts, habitable hiver, 5, 6 terrains 100 x 100, 45 milles Montréal. Après 7 heures. DUpont 8-0112. 3—R

CAMPS à vendre ou louer, à Saint-Calixte, Victor 4-7374. 3—191-4 R

CHALET Lac Paré, 4 à 5 grandes pièces, électricité, eau courante, toilette à l'intérieur, grande véranda, avec moustiquaires. Inf. LAfontaine 7-2353. 3—168-25

CHALET meublé situé au Lac Massis, 6 milles St-Jérôme. Inf.: ORchard 1-3304. 3—188-5 R

CHALET 6 pièces, St-François-de-Salles, 15 milles de Montréal, neuf, salle bain complète, eau chaude, 220, aqueduc, conditions à discuter. CRescent 2-1112. 3—185-26 R

CHALET d'été à vendre, bon marché, 15 milles Montréal. Soir, entre 7 et 9 heures, DUpont 1-1146. 3—190-3 R

COTTAGE, St-François, 4 appts, comptant à discuter, paiements faciles, système eau chaude. Ecrire Case postale 12 Station Youville. Montréal. 3—25, 26, 28, 30 R

DEUX beaux Camps à vendre sur les bords du Lac St-François (Baie des Brises, St-Stanislas de Kotska sur terrain rempli de 100 x 120, tout meublé, eau courante, prélart incrusté dans les 2 camps, poêle, frigidaires, passerelle privée, avec descente en ciment avec inclus 6,000 m. pieds carrés de terrain en arrière de ce lot; très beau site. Vendrait pour $15,000. S'adresser à René Turgeon, 50 Blvd Pie XII, St-Timothée, P. Qué. Jour: FRontenac 3-1922, soir: FRontenac 3-5772. 3—181-12

ILE BIZARD, lac Deux Montagnes, tout meublé, près golf, 3 chambres coucher. 1075 St-Roch. Prix $7,500. Comptant $2,000. FEdéral 4-4065. 3—189-8 R

LAC DES 16 ILES, beaux chalets, terrain 100 x 100. Accès plage. Prix $4,500. Possibilité de location, vente. CRescent 4-5479. 3—28,30 mai 1 juin

LAC MT-TREMBLANT

½ lot, approximativement 450 pieds sur lac, chalet et boat house en bois rond, chasse, pêche sur terrain. Environ $20,000. ORchard 1-3053 ou, écrivez à J. C. Belley, Mont-Tremblant. 3—182-26R

LAC PRIVE 100 arpents, Ste-Béatrix, chalets, magnifique. RAymond 7-5091. 3—183-26 R

LAC ECHO, chalet pierre, hiver et été, grève privée. Terrain 75x143, système, cave, 6 grandes pièces très luxueusement meublées. Règlement succession. Aubaine $18,500. Inf.: DUpont 8-1171. 3—

LAURENTIDES, St-Sauveur, maison neuve à vendre ou à louer, 5 appts meublés, hiverisée $7,000 ½ comptant ou louer $65 par mois. POntiac 8-3670. 3—189-3 R

MAISON d'été à vendre, à New Glasgow, dans les Laurentides, 42 milles de Montréal, 4 appts. Electricité et 220, près de l'eau, $2,500. Pour informations: CRescent 1-7792, demandez M. Gauthier. 3—190-2 R

MAISON 5 pièces, terrain 62 x 132, située bord du fleuve. 875 Bord-de-l'eau, St-Sulpice. 3—27,30R

MAISON 10 appts, hiver, été, électricité, eau, terrain 80 x 150 environ, 40 milles Montréal. Pont Château, place tranquille, $4,900. LAfontaine 4-8598. 3—190-2 R

MAISON hiver-été sur grand terrain, aussi camp bord d'un lac, POntiac 9-5292, POntiac 7-1309. 3—187-6R

POINTE-CALUMET, magnifiques terrains, grand lac, eau claire, natation, canotage, pêche, chemins, électricité, près Montréal, $58 comptant, $14.50 par mois, total $580. Pas d'intérêt ni taxes. REgent 9-3913. 3—180-26 R

POURQUOI LOUER CAMP?

Pour le prix d'une location vous devenez propriétaire d'un terrain et d'un chalet. LAfontaine 7-2353 3—170-23

ST-EUSTACHE-SUR-LE-LAC, coin commercial, 4 pièces, solarium, près gare, très propre. Terrain 100 x 100, à l'année. 803 Avenue des Cèdres. CRescent 7-7403. 3—184-11R

ST-FRANÇOIS-DE-SALES

Près Montée Champagne, camp, 6 appts, eau, toilette, bord de l'eau. CRescent 7-6700. 3—171-26R

STE-ROSE, cottage, lucarnes, 6 grandes pièces, 220, système automatique, garage, terrain ombragé, 90 x 350. $9900. Comptant $5000. LAfontaine 1-3022. 3—190-3R

SHAWBRIDGE, rue Principale 74, 3 maisons $115 mois. CLairval 4-0497. 3—188-5 R

5 Maisons appts à vendre

AHUNTSIC, angle Sauriol-Lille, maison d'appts 10 logis, revenu $10,800. Prix $72,000. AVenue 8-4169. Soir CRescent 2-4267, REgent 1-2577. 5—190-7R

APPTS BACHELOR: 15 APPTS DE 1½ PIECES, PLUSIEURS MEUBLES. EXCELLENT SITE, PRES AUTOBUS, ECOLES, EGLISES, ETC. REVENU ANNUEL BRUT PLUS DE $11,000. PRIX $65,000. COMPTANT $20,000. SOLDE A DEBATTRE. DIRECTEMENT DU PROPRIETAIRE. CASIER POSTAL 1151, MONTREAL 9. 5—190-6 R

6 Terres à vendre

A 22 MILLES Montréal, nord 30 arpents, maison, bâtiments neufs, $3,000 comptant. CRescent 4-7716, MOntcalm 9-4693. 6—190-4

A ½ MILLE du village de St-Albert, 85 arpents, belle place pour développement, prix $6,500 à 9 milles Victoriaville, propriétaire, M. Florian Nault, 239 Grande-Côte, Rosemère, NAtional 5-7141. 6—27,30

66 ARPENTS à Lanoraie, $50. l'arpent. S'adresser à Pascal Perreault, Lanoraie, TUlip 7-2401. 6—

A ST-ROCH de l'Achigan, S'adresser Mme Rivest, AVenue 8-3902. 6—189-3R

AUBAINE Lavaltrie 35 arpents, maison et bâtiment, route nationale $8,000, peu comptant. S'adresser 862 De Teck. 6—190-7 R

GRANDE et petites terres. Les immeubles Laurentides. CRescent 3-1773. 6—168-25

LISTES gratuites de terres à vendre 4379 St-Hubert, LAfontaine 3-7623. 6—172-26R

PRES MARIEVILLE, 120 arpents, 30 pommiers, maison, bâtiments, machinerie, bestiaux. Comptant: $6,000. Prix raisonnable. DUpont 8-1172. 6—

ST-EUSTACHE

Excellente terre près développements. Plus que 100 arpents offerts à $137 l'arpent. A qui la chance de faire de l'argent. M. Henri, LAfontaine 3-4066. 6—190-3R

7 Terres à louer

DOUZE arpents, centre de Valleyfield, Labours faits, excellent pour jardinages, bons revenu; $37.50 avec logement et grange, 32 St-Laurent, Valleyfield. 7—188-6

TETREAULTVILLE, 4 pièces fermées, modernes. CLairval 6-9843. 7—28,31-R

10 Terrains à vendre

A BAIE-MISSISQUOI, bord lac Champlain, 10% comptant. Termes sans intérêt. MOntcalm 9-7438-5476. 10—176-17

ABANDON 6657 Cartier, 25 x 90, $6,500, Comptant à discuter, RAymond 8-6094. 10—187-5

ABANDONNE, près Beaubien, 3 terrains, $5,000 chacun. ORléans 7-5103. 10—26,30,31mai 1,2

ABANDONNE 39 terrains, Montréal-Nord. Vente séparément. DAniel 1-5856. 10—188-10

ACHETEUR sérieux, front 400, maisons appartements, Ville D'Anjou, LAfontaine 3-5714. 10—185-26 R

ACHETEZ maintenant, terrains subdivisés à Duvernay, derrière le centre d'achats Steinberg, à moitié prix. Projet environnant, 48 mois pour payer sans intérêt. AVenue 8-1839. Soir CRescent 9-5743. 10—177-26 R

AHUNTSIC, 4 terrains avec service, prêts à construire, CLairval 5-1190. 10—184-26R

AHUNTSIC, à côté 9475 Iberville, convient duplex, .65 pied. CRescent 6-0281. 10—186-6 R

AHUNTSIC, Garnier et Guillaume-Chambon, résidentiel, 65 x 111. DUpont 9-5885. 10—184-26 R

AI 4 terrains, 26 x 84, prix $1,300, LAfontaine 3-1971. 10—191-2

AI, BORD DE L'EAU, BLVD GOUIN, PERSILLIERS, TERRAIN, $1.50 PIED. DUPONT 8-9132. 10—188-8 R

AI LAC Ste-Marie, Nominingue, 2 lots avec magnifique grève. MOntcalm 9-6885. 10—25,26,30,31 mai, 1er juin R

A LANORAIE, près route 2, terrain de 26 arpents, bon placement, Prix $5,000. S'adresser à 142 Notre-Dame, Téléphone TErminus 7-2884, Lavaltrie, co. Berthier. 10—190-6

A RENAUD, près Pont Viau, beaux terrains, 50 x 90, avec services, prêts à construire. MOntcalm 9-6688. 10—187-6 R

A POINTE-AUX-TREMBLES, 5 terrains, coin, $1,000 chacun. LAfontaine 5-9084, M. Albert. 10—

½ ARPENT, boisé, bord lac Travers, 4 milles Ste-Agathe. Idéal, pêche, natation, $100. comptant, LAfontaine 2-9765. 10—191-12 R

A ST-HUBERT, terrain enregistré 50 x 113, sans acompte. ORchard 6-5714. 10—190-2 R

A ST-HUBERT, terrains 50' x 100'. Subdivision approuvée. Prêts à construire, $25 comptant, LAfontaine 2-9765. 10—191-12 R

A ST-SAUVEUR, site touristique idéal, magnifiques terrains boisés ou non, rivière, lac, électricité. Route ouverte à l'année, termes faciles. MOntcalm 9-1158. 10—182-26 R

ATTENTION CONTRACTEURS!

12 terrain, près Boul. Langelier, 37½ x 80. Duplex semi-détachés, $3,600. 16 terrains, Centre d'achat Domaine, 50 x 80, cold flats attachés. 6 terrains, Ville d'Anjou, Duplex. Triplex, semi détaché, $1. le pied carré. 4 terrains, rue Baldwin, 35 x 69½, $2,000. Ahuntsic, 4 terrains 36 x 70 $4,000. Rue Sherbrooke Est, 33,000 pieds carrés, $2.75 le pied. Marcel Ouellet. RAymond 2-4073 10—188-10

AUBAINE, terrains, lac privé, Val David, plage, pêche, ski-tow ouvert à l'année, RIverside 7-4830. 10—183-26 R

AUBAINE, 4 grands terrains Tétreaultville, comptant $4,000. Immeubles Imperial, RAymond 2-7605. 10—190-2

AUBAINE terrains à St-Adolphe d'Howard, bord d'un lac. CRescent 3-4221. 10—189-3

AVANT, Pont Terrebonne, route 18, aussi à Duvernay, terrains avec services. Approuvés, C.M.H.C. $50 comptant. LAfontaine 2-9765. 10-101-12 R

A Ville Jacques-Cartier, rue Brault, 76 terrains, près centre d'achats, église, -école, CLairval 5-6830. 10—190-2 R

AVONS le vrai spot dans le nord, terrain près de lac, termes faciles, échange. S'adresser: M. R. Villecourt. DUpont 9-0149, ou DUpont 9-0565. 10—167-26 R

BEACONSFIELD 415 Bord du Lac Beaurepaire, 40,000 pieds, un des plus beaux endroits, sur l'île de Montréal, plage privée, 15 minutes du centre de la ville. RAymond 7-1923; OXford 5-2209. 10—26,28,30 R

BEAU terrain, 35,000', avec maison 12 appts, moderne, idéal pour Motel, comptant discutable. DAniel 1-1611. 10—28,30 mai; 1 juin

BERTHIERVILLE, terrain à vendre avec garage, excellent pour la pêche, lac St-Pierre, CLairval 4-2891. 10—189-3 R

BORD LAC, plage privée. Développement "Ares", lac Archambault, St-Donat. Paiements termes. Suivez indications flèches, dépassez village. DUpont 9-3990, soir. 10—190—7 R

BOUL L'ASSOMPTION, face hôpital Maisonneuve, unifamilial, 50 x 100, $10,500. RAymond 1-4758. 10—190-26 R

BOUL. ST-MICHEL, 10635, terrain, 30 x90. Prix $4,500, conditions. MOntcalm 9-1957. 10—190-5 R

BRICOLEZ-VOUS un abri contre les attaques atomiques centre Laurentides, lac naturel 1 heure de Montréal, terrain 50 x 100, à vendre et chalet $2.50 par semaine; tous services, électricité. DUpont 9-6964. 10—180-26 R

BRUXELLES, Montréal-Nord, terrains, zonés duplex, triplex, eau, égouts; près autobus, école, église. CLairval 9-2757. 10—177-15 R

CADILLAC nord Sherbrooke, 6 terrains, 25 x 83, duplex, triplex. RAymond 2-6152. 10—189-6 R

CHALETS neufs, modernes, 4-5 pièces, 9 milles, nord St-Jérôme. CRescent 6-9222. 3—188-8 R

CHAMBLY: terrains munis des services, enregistrés, $10 comptant, longs termes. REgent 3-3424. 10—7, 9,10,12,14,16,17,19,21,24,26,28,30,31

CHAMBLY, magnifiques terrains; $150. $1 par semaine. Aubaine formidable. REgent 3-3131. 10—191-3

CHAMBORD 10,347, Ahuntsic, 50 x 100, zoné, attaché, duplex. DUpont 9-9951. 10—169-26

CHEMIN d'Oka passé Plage Roger, terrains pour chalets d'été, REgent 9-3913. 10—180-26 R

COMMERCIAL, 44,000 pieds carrés, avec service, 290 pieds façade Henri-Bourassa, Montréal-Nord, face Steinberg, Victor 9-8163. Soir DUpont 1-2929. 10—187-26

DOMAINE Lac Bleu, 18 milles Lachute, suivant notre signe sur la route 31, pavée; terrains, 100 x 180, $300. Pour brochure, REgent 3-4237. 10—190-6 R

DOMAINE, LAC GAGNON

$10 comptant, $10 par mois pour 3 ans. Vous bâtissez immédiatement dans les Laurentides, aqueduc, électricité, chemin pavé. Ouvert à l'année. Près du village. Accès bord de l'eau. Belle plage de sable privée. ORléans 4-9714. 10—189-14 R

DUVERNAY, Paroisse St-Maurice, 3 terrains, résidentiels à vendre. Services posés. Rues Champfleury et Du Verger, près école, église. Téléphone 9 à 7 p.m., dimanche compris, RIverside 4-6145. 10—190-3 R

HENRI-BOURASSA, commercial, entre Brunet-Racette, 34,500 pieds. CLairval 9-2757. 10—190-26 R

INDUSTRIELS, St-Vital, terrains, eau, égouts; près autobus, CLairval 9-2757. 10—177-15 R

JEAN-TALON et Delorimier, commercial, 45 x 82. DUpont 9-5885. 10—184-26 R

LAC DE LA MONTAGNE NOIRE
ST-DONAT

Terrains boisés, bord de l'eau, sur lac de 3 milles de long. Chemins faits. Terrains 50 x 100, $250. - $10. comptant - $10. par mois. RAymond 8-9009. DUpont 9-0991. 10—169-23

LES ANNONCES CLASSÉES DE LA PRESSE • APPELEZ VIctor 4-3711

10 Terrains à vendre

LAC THEODORE
District de Ste-Adèle
3½ MILLES DE LA ROUTE 11
Terrains boisés au bord de l'eau et sur flancs de montagnes. Electricité. Après 2 années de succès nous venons d'ouvrir la troisième section au pittoresque lac THEODORE avec 3 milles de cours d'eau, et au paisible lac CHARBONNEAU.
Léger comptant — Paiements différés. Avant d'acheter dans le Nord, voyez le Développement
Val-Royal
ENDROIT IDEAL ETE-HIVER
Visites dès maintenant. Suivez nos enseignes bleues sur la route des Laurentides.
Dépliants et informations HUNTER 9-2746
10—4,7,9,11 14,16,18,21,25,28,30

AU DOMAINE LAC PARE
SEUL
L'HOTEL CHALET LAC PARE
PEUT VOUS OFFRIR UN TERRAIN AVEC CHALET, INCLUANT L'INSTALLATION DE L'EAU, L'ELECTRICITE, TOILETTE INTERIEURE, TOUT MEUBLE, CHALOUPE.
TERMES SELON VOTRE BUDGET. POUR MIEUX VOUS DIRIGER, VENEZ VOIR NOS PLANS ET FILMS A 1699 PARC LAFONTAINE
INFORMATIONS LAFONTAINE 7-2353
10—188-5

LAC DES ILES, St-Emile Montcalm, 75 x 150, $550. RAymond 7-4795. 10—184-10 R

LAC DUFFY, ST-CALIXTE 45 milles de Montréal, lac 2 milles de long, terrains boisés, bord de l'eau, chemins faits, électricité. Terrains 50 x 100, $250. $10. comptant, $10 par mois. RAymond 8-9009. LAfontaine 2-8709. 10—169-23

LAC EVANS, 1,000 terrains boisés, Lakefield, 43 milles Montréal, Electricité, téléphone. Prix avantageux, termes 60 mois. CRescent 4-1786, ORléans 6-3627. 10—184-26 R

LAC MASSIE, sortie 19 sur autoroute, terrain boisé, termes faciles. Inf.: Gérard Robillard, DOminic 6-9063. 10—183-15 R

LAC OUAREAU superbe site sur grève, nouvelle route. CLairval 9-4032. 10—184-9 R

LAURENTIDES — LAC FOURNELLE 40 milles Montréal, lac naturel, bord de l'eau, belle plage. LAFONTAINE 6-6611; AVANT 6 P.M. ST-JEROME GENERAL 8-6155 Charge renversée 10—13,16,18,20,25,27,30

LAVAL-OUEST, rue Brady, frontage 107, profondeur 75. VIctor 5-9530. 10—180-26 R

10 LOTS 50 x 90 pour duplex ou triplex, arrière centre d'achats Boulevard, entre 28e et 30e, sud Jean-Talon. Prêt à construire, $1.25 le pied; aussi lot 115 x 113, rue Maisonneuve, arrière hôpital Notre-Dame, $4 le pied. DAniel 1-1367. 10—20,21,24,26,28,30,31 R

MTL NORD, rue Edger, sud Gouin, convient duplex. CRescent 1-6034. 10—186-6 R

MONTREAL-NORD 2 terrains, coin, aubaine $1,300 chacun, service sur demande, 3 ans pour payer sans intérêt. VIctor 9-8163. Soir. DUpont 1-2920. 10—171-22

MONTREAL-NORD Coin nord-ouest Tanguay et Bayonne. 50 pds par environ 90 pds. Zoné, commercial, appts ou duplex, $3000. Conditions aux constructeurs, UNiversity 1-9836. REgent 7-1753. 10—188-6R

MORIN HEIGHTS, grand lot, électricité, téléphone, grande route d'asphalte ouverte à l'année. Soir HUnter 1-8484. 10—179-26R

NOUVEAU ROSEMONT, Viau, coin Paisley, 120 x 100, appartements, $16,500. RAymond 2-6152. 10—189-6R

OUTREMONT, Willowdale, pour duplex, 39 x 112, $2.50 pi. ca. REgent 7-5230. 10—188-6 R

PLATTSBURGH, aubaine en terrains. Sur nouvelle autoroute Northway, près de l'emplacement pour missiles du gouvernement. Rares valeurs. Seulement 1¼c le pd. REgent 3-3424. 10—181-12

PTE-AUX-TREMBLES, 15 terrains $1000 chacun, Gouin et Sherbrooke. Aussi 70 acres granit rose dans Laurentides. CRescent 2-5902. 10—189-26 R

POINTE-CALUMET, terrains pour chalets d'été, droits au lac. A 16 milles du parc Belmont. Hôtels, plages, transports à portée de marche, $58 comptant, total $580. REgent 9-3913. 10—180-26 R

POINTE-CALUMET, terrains, grand lac eau claire, natation, pêche. REgent 9-3913. 10—180-26 R

POINTE-CALUMET, terrains avec plage, chemins, électricité, téléphone. Idéal pour chefs de famille travaillant en ville. $58 comptant, $14.50 par mois, total $580. Pas d'intérêt, pas de taxes. REgent 9-3913. 10—180-26 R

POUR cause départ Europe, terrain bord lac, Laurentides, 1 heure de Montréal. DUpont 9-8112. 10—28 mai, 2,4,9,11,16,18,23,25,30 juinR

$50. PRIX TOTAL TERRAIN 50 x 100
Achèterais un beau terrain dans les Laurentides, grand lac privé naturel, avec plage, pêche, canotage, chasse, chemin ouvert à l'année, téléphone, électricité sur les lieux, termes si désiré, pas d'intérêts. DUpont 9-0727. DUpont 9-0842. 10—175-18 R

QUARTIER Mercier, Gonthier angle Ste-Claire, 60¢ le pied. CRescent 2-9073. 10—187-6 R

REVES REALISES, beaux terrains à vendre, arpentés, enregistrés, lac privé. Plage, électricité, snack bar, épicerie, termes faciles. Hidden Valley, Robert Coderre, DAniel 2-9237. 10—179-19 R

RIVIERE-DES-PRAIRIES 65e, frontage 205, superficie 17,250. VIctor 5-9530. 10—180-26 R

ROSEMONT, 6e ave, terrain 50 x 80. Prix $12,000 comptant, RAymond 2-7809. 10—187-6R

ROSEMONT, 40e, entre Beaubien St-Zotique, 6 terrains, raisonnables, LAfontaine 6-2394. 10—185-10R

ROSEMONT: 10 terrains 25 x 90; 39e avenue près Beaubien. DUpont 9-5885. 10—184-26 R

ROUTE 18, 4 milles Chertsey, bord du lac. DUpont 8-5113. 10—173-26 R

ROXBORO, terrains commerciaux de différentes dimensions situés sur Boulevard Gouin et centre commercial, aussi terrains résidentiels sur Boulevard Gouin et 9e avenue près gare C.N.R. Jour M. Dion. VIctor 2-9601. Soir lundi à jeudi CRescent 7-7387. 10—13,16,18,20,25,27,30 R

RUE Jasmin, nord Boulevard Gouin, côté est, 50 x 110. DUpont 8-0044. 10—188-6R

RUE LYALL près Sherbrooke, 50 pieds coin ruelle, droit construire 2 duplex. POntiac 8-7593. 10—173-26 R

STE-AGATHE, terrain 265 x 415 pds, coin de route stratégique no 11. Idéal pour tous genres de commerces. CRescent 6-6448. 10—25,27,30

ST-COME de Joliette, bord de rivière L'Assomption, terrains boisés, chemins faits, terrains divisés. Terrains 50 x 100 - $250. - $10 comptant, $10. par mois. RAymond 8-9009. LAfontaine 2-8709. 10—172-26

ST-LAMBERT beaux terrains résidentiels sur boul. Sir Wilfrid-Laurier. Très près de la gare, centre d'achats et école. RIverside 4-0947. ORchard 1-0477. 10—187-26 R

ST-SAUVEUR, maison cultivateur 6 pièces, grand terrain. CRescent 1-9252. 3—26,27,30,31 mai; 1,2,3 juin R

ST-ZOTIQUE et Chatelain, 82 x 100 Zoner duplex et triplex. DUpont 8-5885. 10—184-32 R

SEULEMENT 20 MILLES MONTREAL Ile Paradise, avant St-Jean, grand terrain avec grande plage sur rivière Richelieu. DOminique 6-4340. 10—173-26R

SUR LA MONTAGNE
A St-Bruno, secteur de 400 maisons neuves, avec écoles, églises et centres d'achats, aqueduc et égout municipaux, rues pavées, construction contrôlée en vue d'urbanisme, nombre limité de terrains, $1,500 et plus, $300 comptant, le solde en 3 ans. Mount Bruno Realties Inc., OLympia 3-6241, 3-2195, 3-2304. 10—171-20

TERRAINS A VENDRE
En bordure d'un lac, endroit magnifique pour se construire un chalet. S'adresser Dr L. Lupien, C.P. 214. Tél. CApital 8-4555. 10—179-15

2 TERRAINS coin Christophe-Colomb et De Fleurimont, 130 x 50; place commerciale. Téléphone, DUpont 7-4388. 10—185-6

4 TERRAINS, 35e Avenue, 25 x 100, entre Jean-Talon et boul. Métropolitain. CLairval 6-4407. 10—185-14 R

4 TERRAINS, rue Paul, Ville Jacques-Cartier, entre rue Lavallée, Laurier, $500 chacun. RAymond 9-2411. 10—183-26 R

TERRAINS près de Montréal, excellent placement, services, raisonnable. REgent 9-3913. 10—180-26 R

3 TERRAINS Aresville, 50 x 50, eau, égouts, $900. chacun. DUpont 7-4967. 10—1[illegible]

5 TERRAINS, 34 pieds façade, pour duplex, attachés, ou 3 étages. Prix $3,350, près centre Champlain. FEderal 4-0789. 10—173-26

TERRAIN Blvd Gouin, ouest de 4005, bord eau, RAymond 7-7949. 10—170-26 R

10 Terrains à vendre

PRES ST-ELZEAR
Afin de compléter notre subdivision, nous faisons l'offre spéciale suivante:
UN TERRAIN ADDITIONNEL MOYENNANT $1 COMPTANT
Quand vous achetez un terrain au prix régulier de $587.
10% COMPTANT
BALANCE EN TROIS ANS
CRESCENT 4-3616
10—30 mai, 1,3 juin

N'ATTENDEZ PAS
Spécial pour mai seulement. Dans les Laurentides magnifiques terrains boisés, eau, électricité, plage, restaurant, terrain de jeux, équitation. Aucun frais pour rues, arpentage, chalet "Colonial Homes" à partir $1,000. Brochures gratuites, CRescent 3-3605. DAniel 2-7122. 10—170-26 R

ATTENTION! ATTENTION!
A 17 milles de Montréal, terrains au bord de l'eau. $249 et plus, privés et mi-privés, natation, pêche, canotage. Remontez jusqu'au lac Champlain en partant de nos terrains! Conditions si désirées. UNiversity 1-2050, M. Sylvestre. Ouvert le dimanche. 10—190-3 R

A VILLE ST-LAURENT
Terrain 127 à 558 Boulevard Laurentien, voisin de 1280 (près Canadair) J. P. Hébert, prop. POntiac 8-5502, 6 à 8 P.M. 10—188-4

TERRAINS, blocs appartements et bungalows, à Pont-Viau. CRescent 6-3764. 10—177-16 R

TERRAIN, Mascouche, vraie aubaine. Longue distance GRanit 4-2262. 10—188-26 R

VERDUN, 2 terrains pour duplex, REgent 3-3961. 10—190-3 R

VILLE ST-LAURENT, Muir, 48 x 72, $5,800. REgent 8-1946, après 6. 10—191-3 R

VILLE D'ANJOU, rue Baldwin, 2 terrains, 45 x 90, CLairval 9-6651. 10—190-3 R

VILLE D'ANJOU, terrains pour duplex et bungalow, REgent 3-3961. 10—190-3 R

VILLE JACQUES-CARTIER, terrain 62 x 100, prêt à construire. ORléans 7-6789. 10—189-3 R

11 Terrains demandés

BESOIN 3 terrains, échangerais Mercury pick up 1959, radio, 8000, balance argent. Soir: CLairval 6-8693. 11—187-5R

COMPTANT pour terrain sur Ile de Montréal. CRescent 4-5463. 11—177-26 R

50 x 90 entre Viau-St-Denis, Sherbrooke-Bélanger. RAymond 8-9560. 11—177-16

ESPACE 4 x 6, rue commerciale. CRescent 7-4111. 11—188-15 R

12 Terrains à louer

6567 BOYER, terrain clôturé, 25 x 115, Licence clos de bois. Après 6 heures. CRescent 4-7516. 12—181-12 R

13 A vendre ou à échanger

ATTENTION
AI bâtisse commerciale toute en béton armé, 3 étages, 40 x 80, terrain 52 x 166, central, valeur de $65,000., échangerais pour 2 duplex ou triplex; balance à discuter. LAfontaine 5-9554, M. Proulx CLairval 5-8071 13—190-2

A BAS PRIX maison d'été sur bord de l'eau toute meublée, 220, toilette. RAymond 7-2273. 13—166-26 R

ACCEPTERAIS propriétés, hypothèques contre motel moderne, 11 unités. CRescent 6-7140. 13—26,28,30

A 135 GUILLERM près Boulangerie Weston, triplex, échangerais pour terre, camp, terrain. Balance, CRescent 1-1423. 13—188-5

AI COMPTANT et restaurant épicerie 4 pièces, pour vieille propriété. C. Turgeon, CRescent 9-4522. 13—25,26,28,30

AI BUNGALOW 6 pièces, échangerais pour restaurant avec logis, nord Montréal. Pouliot, CRescent 9-4522. 13—25,26,28,30

AI COMMERCE, réparation machines à laver, comptant requis $2,000. LAfontaine 5-9084. 13—

AI 3 bungalows, St-Lambert, bord de l'eau, valeur $36,000. Echangerais pour terrain. LAfontaine 5-9554, M. Proulx, CLairval 5-8071. 13—190-2

A ST-PIE DE BAGOT, 2 maisons hiver, été, confort ville, plage, terrains. RAymond 1-1515. 13—187-10 R

AUBAINE, restaurant-épicerie, smallware, logement 3 chambres coucher. Cause 3 commerces 150 Avenue du Parc, L'Assomption, C.P. 279, TErminus 7-3324, Montréal, HUnter 6-2165. 13—30,31 mai, 1,2,3,4 juin R

BACHELOR, $11,200. Revenu. Prix et comptant discutables. Echange. CRescent 2-5481. 13—190-7

3-6 BIEN situé. Revenu $2736. Prendrais duplex ou commerce. CRescent 4-5479. 13—28,30 mai 1 juin

BOUCHERIE-épicerie licenciée, selfservice, gros chiffre d'affaires, nord St-Hubert, loyer bas. Prendrais échange. Pas d'agents. CRescent 3-3562. Soir RAymond 2-1295. 13—183-26

BUANDERIE Bendix, forcé de vendre, échangerais. DAniel 2-6529. 13—190-2 R

BUNGALOW 5 pièces, plus comptant. Prendrais propriété ou commerce. CRescent 4-5479. 13—28,30 mai 1 juin

COMMERCE d'automobiles, tout équipé, gros chiffre d'affaires, vendrais ou échangerais pour propriété à revenu, valeur $30,000. MOntcalm 9-1636, DUpont 7-8664. 13—188-2 R

ECHANGERAIS maison appartements 18 logements. Qu'avez-vous à offrir. REgent 8-7018. 13—190-7 R

ECHANGERAIS commerce pour propriété ou maison de chambres, WEllington 2-8042. 13—191-3

ECHANGERAIS maison chambres avec bon revenu (cause santé) pour duplex ou triplex de préférence dans Montréal. LAfontaine 5-2246. 13—190-2 R

EPICERIE-boucherie licenciée, selfservice, près Montréal, avec ou sans propriété. Affaire $5,000. semaine. Accepterais échange. CRescent 9-4522. 13—25,26,28,30

12 LOGEMENTS, détaché cold flat, revenu $8,850. Accepterais petite propriété ou commerce. CRescent 4-5479. 13—28,30 mai 1 juin

MAISON à échanger pour camion 1 tonne, DUpont 8-4874. 13—

MAGASIN général, tout équipé avec résidence de 8 pièces, dans Cantons de l'Est. Qu'avez-vous à offrir? University 1-7428. 13—188-5

NETTOYEUR, grand local, tout équipé, remise pour camion, grosse clientèle; qu'avez-vous à offrir? Cause fatigue. Après 6. DAniel 1-3171. 13—25,26,27,30,31 mai, 1er juin R

POUR échange ou service de vente garanti, consultez Roger Desmarais, courtier. DUpont 8-5210. 13—190-7 R

PRENDRAIS, 1ère, 2e hypothèque pour un bachelor 12 unités. RAymond 8-1123, LAfontaine 1-3542. 13—190-2

PROPRIETE, 3 logements, pour terre, maison campagne, commerce. LAfontaine 5-3479. 13—182-11 R

RESTAURANT snack bar, ouest, affaires $600. semaine, échangerais pour propriété et $5,000 comptant. CRescent 9-4522. 13—25,26,28,30

RESTAURANT smallware, 3 pièces arrière, loyer $45, échangerais pour taxi. LAfontaine 4-9201. 13—190-2 R

RESTAURANT light lunch, comptoir viandes froides, smallware, 2 appts ou logement si désiré, vendrais ou échangerais pour maison, chalet ou auto. Soir seulement. 1870 Rachel. 13—21,24,25,26,28,30 R

RESTAURANT snack bar moderne, salle de danse, près Montréal. Logis 7 pièces. Clair $15,000 annuel. Accepterais échange. Pouliot, CRescent 9-4522. 13—25,26,28,30

RESTAURANT light lunch à 1604 Aylwin. Cause autre commerce. 13sp—177-16 R

TOURIST ROOMS 23 pièces, ouest, revenus $20,000. Comptant $10,000. Accepterais hôtel. Pouliot: CRescent 9-4522. 13—25,26,28,30

14 A vendre ou à louer

LAC ECHO, 7 pièces, 5 chambres à coucher, bord de l'eau. VIctor 9-8656. 14—189-6

15 Hypothèques

ARGENT pour 1ère hypothèque, 2e hypothèque. Aucun dépôt. CRescent 1-3339. 15—189-4

ARGENT disponible immédiatement pour 2e hypothèque, pas de frais d'inspection. LAfontaine 4-1223. 15—190-7R

CONVERTISSONS bungalows, cottages, maisons 1 étage en duplex, triplex, aucun comptant, très bonnes conditions. Financerons pour vous construire sur votre terrain, aucun comptant, DUpont 7-4864. 15—190-8 R

1e, 2e, 3e hypothèques, ville et campagne, confidentiel. RAymond 9-9235. 15—171-26 R

17 Achat de créances

ACHAT ARGENT COMPTANT ET IMMEDIAT BILLETS PROMISOIRES, BALANCE DE PRIX DE VENTE D'HYPOTHEQUE, CHEQUES POSTDATES, VALEURS NON ENCORE RECEVABLE, SERVICE RAPIDE ET DISCRET. WELLINGTON 7-1831. 17—173-26 R

18 Prêts sur hypothèque

PRETS
POUR L'AMELIORATION DE VOTRE MAISON
ET PRETS PERSONNELS
TAUX RAISONNABLES
EN VILLE ET A LA CAMPAGNE
JUSQU'A $10,000
POUR RENSEIGNEMENTS
PIERRE OUELLET
AVENUE 8-1119
2024 RUE PEEL
COMMUNITY FINANCE CORP.
18—168-25

ATLANTIC
Real Estate & Mortgage Ltd
ARGENT DISPONIBLE
EN VILLE ET CAMPAGNE
Parcourons la province de Québec, 1ère, 2e et 3e hypothèques. Vente balance de prix de vente, refinancement et améliorations de propriétés et commerces. Prêts accordés pour achat de commerce, achat ou construction de propriétés.
Information: DAniel 1-1490
9141 Boul. PIE IX, Suite 10
Bureau ouvert de 9 h. à 5 h.
18—168-25

2èmes HYPOTHEQUES
COMPAGNIE SPECIALISANT EN 2EMES HYPOTHEQUES VOUS INVITE A DEMANDER RENSEIGNEMENTS. AUSSI PRETS POUR CONSTRUCTION ET AMELIORATIONS RESIDENTIELLES. ACHAT DE BALANCES DE VENTE.
METROPOLITAN LOANS CORP.
2157 MACKAY — VICTOR 2-8383
18—191-5

DIRECTEMENT DU PRETEUR
VILLE ET BANLIEUE
1ère ET 2ième HYPOTHEQUES
AUSSI ACHETONS COMPTANT
1ère ET 2ième HYPOTHEQUES
BALANCE DE PRIX DE VENTE
SERVICE RAPIDE
400 ST-JACQUES OUEST, CH. 402
VICTOR 2-8505
FINS DE SEMAINE ET SOIR: M. LOUIS
CRESCENT 2-6539
18—168-25

Vos paiements sont-ils trop élevés?
Pourquoi ne pas convertir vos hypothèques en une seule tout en réduisant vos paiements? Ville et campagne.
Consultez-moi avant d'agir
M. P. MARTEL — RAymond 9-6311
18—168-25

Assurance hypothécaire gratuite
AUCUN DEPOT OU INSPECTION
Avant d'aller ailleurs, consultez-nous. Consolidation d'hypothèques ou dettes en un seul paiement facile 1ère ou 2e, ville et banlieue, service rapide. R. Desroches, 2347 boul. Rosemont, RAymond 2-3555. 18—168-25

DEMANDEZ-NOUS RENSEIGNEMENTS
concernant nos frais des plus modiques en 2e hypothèque. Nous nous spécialisons dans prêts de $2000 à $5000. Aucuns frais supplémentaires ni délai. LAfontaine 3-3211 ou le soir REgent 8-0840. 18—181-12 R

1ère et 2e hypothèques
Rapidement, propriétaires ou constructeurs. Pas de dépôt, jour et soir. RAymond 9-4333. 18—168-25

$1,200 à $600,000; absolument confidentiel, 1ère, 2e hypothèques, 6½%, 7%, 7¼%; aucune commission. Jour, soir: HUnter 6-1106. 18—168-25

A BAS INTERET
1ère, 2ème, hypothèque, Montréal, banlieue. AVenue 8-1202. Soir, DUpont 1-5611. 18—179-26 R

A BAS INTERET
UN APPEL SUFFIT MAINTENANT. NE VOUS DERANGEZ PAS. EPARGNEZ DU TEMPS ET DES DEPENSES INUTILES. EMPRUNTEZ EN 1ère, 2e, 3e HYPOTHEQUE. SERVICE RAPIDE MONTREAL ET BANLIEUE, 9 A.M. A 9 P.M. CRESCENT 3-4221, 7722A ST-DENIS, MONTREAL, M. OU Mlle BERGEVIN. 18—168-25

A CONDITIONS raisonnables; aucune commission, rapidement. UNiversity 1-8301, VIctor 2-2929. 18—168-25

A CRESCENT 1-3339, avons $200,000. à placer, 1ère, 2e hypothèque. 18—189-4

AI argent 6½%, résidentiel, commercial, sans remboursement. Aussi 2e fixe, très bas taux. REgent 9-4342. 18—190-2 R

AI argent, 1ère, 2e hypothèques, Service rapide. RAymond 8-2660. 18—181-12

AI $50,000. à $100,000. à prêter en 1ère ou 2ième hypothèque, pas d'inspection. Taux des plus bas, ville et campagne. Mlle Allaire, VIctor 2-7423. 18—169-24

AI $100,000 à prêter sur 1ère ou 2e hypothèque, taux raisonnable. Informations: L. Chayer, RAymond 2-5464. 18—168-25

AI ARGENT SUR IMMEUBLES
Notaire: UNiversity 1-7466. 18—168-25

AI $500,000 A PRETER
1ère, 2e hypothèques. Prêts temporaires. Billets, autos, dettes. MIssion 5-3984. 18—184-26 R

ARGENT à prêter, notaire. OLympia 8-8155. 18—176-16 R

ARGENT POUR HYPOTHEQUE
Prêts vite accordés, jusqu'à 5 ans, pour rembourser, 1ère, 2e hypothèques ou balance de vente. Taux accommodant. Service rapide. Informations: J. E. Sirois, RIverside 8-8166. 18—177-26 R

ARGENT POUR HYPOTHEQUE
première ou deuxième sur propriété de ville. Achetons balance de prix de vente. Taux raisonnable. Notaire: tél. UNiversity 1-8459. 18—168-26

ARGENT: Première, seconde hypothèques. Georges Arpin, 525 Champagneur. CRescent 7-9094. 18—168-25

ARGENT, 1ère, 2e HYPOTHEQUE
Montréal et banlieue. Argent obtenu rapidement. Pas de dépôt.
L. MARSAN — CRescent 7-2264
18—168-25

AVOIR DE L'ARGENT VITE
AUCUN DEPOT REQUIS
C'est facile, prêts de $500 à $100,000 en 1ère ou 2e hypothèque ou prêts personnels. Ville ou campagne, ouvert de 9 heures a.m. à 9 heures p.m. M. Chayer, UNiversity 1-7428. 18—187-6

1ère, 2e, 3e Hypothèques, prêts personnels, refinancement d'automobiles. VIctor 2-9901. 18sp—184-26 R

$1,500 ET PLUS, 1ère, 2ème hypothèque, prêts temporaires, rapides et confidentiels, courtier. DUpont 8-8398. 18—189-15

FAITES affaires directement avec mon notaire. Je prête 1ère et 2e hypothèque, Montréal et banlieue. HUnter 1-1431. 18—190-15

FAITES affaires directement avec mon notaire. Je prête 1ère et 2e hypothèques, Montréal et banlieue. HUnter 1-1431. 18—173-15

$3,000 — $5,000 — $6,000 et autres montants. Romulus Lavallée, notaire. 4744 Adam. 18—2,4,6,9,11,13,16,18,20,25,27,30

2e HYPOTHEQUE; prêts pour amélioration d'habitation; achat balances prix de vente. Montréal et environs. CREDIT M.-G. INC., 33 St-Jacques ouest, VIctor 2-1089. Le soir: Roland Dupuy directeur général. RIverside 4-3864. 18—29 avril,2, 6,9,13,16,20,24,27,30 mai

JE DISPOSE de $100,000. pour prêts en 2e hypothèque ou balance de vente. Conditions raisonnables. CRescent 9-8414. 18—2,3,4,5,7,9,10,11,12, 14,16,17,18,19,21,24,25,26,28,30,31

ORLEANS 4-6514
Prêtons 1ère, intérêt minime, balance de prix de vente. 18—168-25

TOUTES SOMMES à prêter. Confidentiel Montréal, banlieue. Aucun dépôt. RAymond 9-4333. 18—168-25

VOULEZ-VOUS PARTIR EN AFFAIRES?
Nous avons capitaux disponibles à prêter pour achat ou refinancement de commerces de tous genres. N'importe quel endroit de la province. Aussi prêtons 1ère, 2e et 3e hypothèques à taux raisonnables. Achat balances de prix de vente, propriétés et commerces, n'importe où. Informations:
RAYMOND 9-4341
4101 JARRY EST, COIN PIE IX
BUREAU OUVERT TOUS LES JOURS DE 9 A.M. A 9 P.M.
18—168-25

19-A Collection

BUSINESS COLLECTION BUREAU, 10 ST-JACQUES EST. UNIVERSITY 1-7961. 19a—168-25

21 Finance

POURQUOI SE CREUSER LA TETE
Si vous avez des troubles financiers, nous pouvons vous aider à consolider vos dettes, prêts de $50 à $3,000. UNiversity 1-7428. 21—175-17

22 Argent à prêter

SEABOARD A MAINTENANT
5 SUCCURSALES
Ouvertes et prêtes à vous servir, si vous avez des problèmes d'argent, qu'il s'agisse de petits montants ou de prêts hypothécaires jusqu'à:
$5,000
1375 NOTRE-DAME, LACHINE
MELROSE 7-4401
704 STE-CATHERINE OUEST
UNIVERSITY 1-9631
1213 STE-CATHERINE EST
LAFONTAINE 3-3154
5139 BOUL. DECARIE
HUNTER 9-7575
6799 ST-HUBERT
CRESCENT 4-5607
SEABOARD FINANCE COMPANY
OF CANADA LTD
22—3,4,5,6,9,10,11 12,13,16,17, 18,19,20,24,25,26,27 30,31

PRETS VITE ACCORDES
AUTOS, PAYEES OU NON
FINANCEMENT DE TAXI
CONSOLIDATION DE DETTES
1ère ou 2e HYPOTHEQUE
AMELIORATIONS DE MAISON
Jusqu'à 5 ans pour rembourser en mensualités
MUNICIPAL ACCEPTANCE CORP.
1175 JEAN-TALON EST
CRESCENT 4-5613
22—168-25

PRETS POUR ACHAT D'AUTOMOBILE
PRETS PERSONNELS
PREMIERE ET SECONDE HYPOTHEQUES
ASSISTANCE LOAN & SERVICE CORP.
4113 EST, RUE JEAN-TALON
RAYMOND 9-1886
22—2,3,4,5,6,9,10,11,12,13,16, 17,18,19,20,24,25,26,27,30,31

ARGENT à prêter en première hypothèque sur l'île de Montréal seulement. Notaire: UNiversity 1-6387. 22—168-26 R

CONSOLIDEZ dettes jusqu'à $3,000. Aussi autos. UNiversity 1-8301. VIctor 2-2929. 22—168-25

PRETS temporaires 1ère, 2e hypothèques. Jour: WEllington 2-6129. Soir: HUnter 8-7584. 22—188-6

PRETS: première, deuxième, ville, banlieue. Huot, RAymond 2-3555. 22sp—181-12

23 Argent demandé

A BESOIN de $40,000 en 1ère hypothèque sur propriétés domiciliaires à Lavaltrie, valeur $125,000; paierais bons taux d'intérêts, très bonne garantie. L. Chayer, UNiversity 1-7428. 23—189-3

AI BESOIN $11,000. à 7%. Sur duplex. Particulier. DUpont 1-5022. 23—190-6 R

ARGENT demandé, 1ère ou 2e hypothèque, aux taux courants, affaires intéressantes garanties par assurance hypothécaire, approuvées par le bureau de crédit. L. Chayer, RAymond 2-5464. 23—168-25

ARGENT demandé pour 1ère hypothèque à vos conditions. Paul Bergevin. CRescent 3-4221. 23—168-25

AZILDA, $8,000, 1ère hypothèque, 7½%, maison revenus, HUnter 1-1431. 23—191-3

BESOIN $12,000 à 7%, duplex neuf. 7428 Boyer. RAymond 7-3070. 23—188-10 R

DUVERNAY $16,000, 1ère hypothèque, 7½%, 2 maisons, valeur $36,000. HUnter 6-1106. 23—191-3

$10,000 Fixe pour 5 ans, 7% sur duplex. CLairval 5-6001. 23—189-3R

1ère HYPOTHEQUE, $4,500, terrain à appartements, Notre-Dame-de-Grâce. CRescent 6-7955. 23—26,30 R

$1,500 à $75,000, 1ère, 2e hypothèque, aucun dépôt, jusqu'à 20 ans pour payer. Confidentiel. Particulier. HUnter 6-5024. 18—191-2R

$3,000., 7½%, 1ère hypothèque, près Jean-Talon, RAymond 7-4881. 23—190-2

$10,000. 1ère hypothèque, Longueuil, maison valeur $19,000. RAymond 7-3740. 23—190-2

L'ASSOMPTION, $3,000, 1e hypothèque, 8%, valeur $8,000, HUnter 1-1431. 23—191-3

LAPRAIRIE, $8,000, 1ère hypothèque, 8%, valeur $15,000. HUnter 6-5024. 23—191-3 R

NOTAIRE demande argent pour prêter en 1ère hypothèque 7%, à Bois des Filion et Rosemère, $2,000 et plus. NAtional 5-1873. 23—190-3 R

PARTICULIER désire $10,000 à 7% fixe pour 3 ans. Première hypothèque sur propriété située 6552 Denormanville. DUpont 7-0730. 23—190-3 R

PONT-VIAU, $6,000 et $8,000, 1ère hypothèque 8%. Valeurs $12,500 et $16,000. HUnter 1-1431. 23—191-3

PROPRIETAIRE demande $5,000., en 1ère hypothèque, 6%, sur propriété de $18,000. LAfontaine 6-0598. 23—

RAWDON, $8,000 et $12,000 1ère hypothèque, 8% et 10%. Très bonnes valeurs, HUnter 6-1106. 23—191-3

REPENTIGNY: Bungalow neuf 1ère hypothèque, particulier seulement. CLairval 9-1547. 23—191-2

ST-JEROME, $20,000, 1ère hypothèque, 8%, Valeur $40,000. HUnter 6-1106. 23—191-3

STE-ROSE EST, $5,000, 1e hypothèque, 8%, valeur $10,000. HUnter 1-1431. 23—191-3

25 Magasins à louer

CENTRE D'ACHAT
PONT-VIAU
POPULATION 35,000
PLUSIEURS MAGASINS ENCORE DISPONIBLES
CONFECTION POUR DAMES
VETEMENTS POUR ENFANTS
QUINCAILLERIE
PATISSERIE ET CHARCUTERIE
FLEURISTE, ETC.
CONCORD PLAZA CORP.
184 BOUL. DE LA CONCORDE, PONT-VIAU
MONTCALM 9-1721
LE SOIR: REGENT 8-3148
25—2,4,6,9,11,13,16, 18,20,24,25,27,30 R

A 8752 BOUL. ST-MICHEL, coin 38e rue, 2 magasins neufs, chauffé. Prêts pour juin. A. C. Construction Inc. DUpont 7-7044, DUpont 9-0735. 25—187-10 R

A 7968 ST-HUBERT, chauffé, avec clientèle valet service. CRescent 9-7062. 25—191-2 R

A 7895 St-Hubert près Gounod 25 x 75 moderne, chauffé. RAymond 7-3741. 25—187-26 R

BON SITE d'affaires pour souliers de dames ou vêtements sport; loyer raisonnable, sous-sol fini. 1320 est, Beaubien. 25—187-6 R

LOCAL neuf pour magasin 24 x 35, appts arrière, chambre bain, pour lingerie ou autres commerces. 1788 boul. des Laurentides, DUpont 7-2652. 25—176-26 R

LONGUEUIL
Magasin neuf, moderne, bon emplacement, pour tous genres de commerce, linoléum fourni, $75. REgent 8-3660. 25—25,27,28,30,31

MAGASIN, 3380 Fleury est. Bonne condition. Commerces divers. DAniel 1-2895. 25—185-7 R

MAGASIN neuf chauffé, 2 appts arrière. 8615 Sherbrooke est, $65. par mois. Inf. RAymond 2-0355. 25—188-26 R

MAGASIN moderne, idéal pour tous genres de commerces. Boul. St-Michel, coin Fleury pour information DAniel 2-1060, soir MOntcalm 9-5354. 25—188-9 R

8987 NOTRE-DAME Est, grand local commercial à louer, cave, conviendrait comme restaurant, salon de barbier, bureaux, pharmacie $75. CLairval 9-6046. 25—190-7 R

ONTARIO EST, 3539, voisin Woolworth, centre, section commerciale, conviendrait tous commerces. Libre. UNiversity 6-8668. Fins de semaine RAymond 2-0341. 25—189-26

2000 Pi. avec 7 pièces, Valleyfield. Modernisation si nécessaire. Le tout $125. 32 St-Laurent, Valleyfield. 25—190-6

RUE Beaumont, magasin avec grand soubassement, chauffé, $90. Jour, CRescent 1-5400; soir, CRescent 1-8097 25—27,30,31 mai R

4038 STE-CATHERINE, près Pie IX, 25 x 45, chauffé, sous-sol pleine grandeur, façade moderne. Pour louer ou vendre. M. Jasko, CRescent 4-3628. 25—171-26 R

28 Places commerciales à louer

ATELIERS: 4 garages doubles, chacun chauffé, $35 mois. RAymond 5-2685. 28—186-9 R

ATELIERS: 4 garages doubles, chauffés, chacun, $35, mois. RAymond 5-2685. 28—190-9 R

28 Places commerciales à louer

GARAGE à louer, avec soudeuse électrique et tout l'outillage si désiré. Demander Maurice Savaria, UNiversity 1-7668. 28—175-30

4434 PAPINEAU, Mt-Royal, arrière de garage neuf, 500 pieds carrés, 2 étages au-dessus, $35 séparément. 28—190-26R

PAPINEAU, 1258, près Ste-Catherine, 35 x 70, grandes fenêtres, LAfontaine 3-7672, 4804 Côte-des-Neiges. 25—191-26 R

RUE ST-HUBERT, 5 pièces séparées, idéal pour commerce, après 5 h., CRescent 2-7471. 28—190-5 R

30 Propriétés commerciales à louer

TETREAULTVILLE, local commercial. S'adresser 8713 Marseille. 30—191-3 R

32 Propriétés commerciales à vendre

AHUNTSIC propriété commerciale, salle à manger moderne 65 places, près manufacture. Bien située avec logement 5 appts, 2e. A vendre en bloc. DUpont 9-6763. 32—190-2R

AI rue Bélanger près Chambord, revenu $450 par mois. Pas d'agents. LAfontaine 6-9784, soir. 32—185-26R

BATISSE blocs ciment, terrain 15,590 pieds, 4724 Charleroi, Montréal-Nord. 32—177-17 R

CHOIX DE PROPRIETES COMMERCIALES
ST-LAURENT NORD
1 magasin, 2 logements, coin de rue
ST-DENIS-SHERBROOKE
1 magasin, 8 bureaux, très moderne
AMHERST-STE-CATHERINE
1 magasin, maisons de chambres
ST-HUBERT-JEAN-TALON
3 magasins, bail 1965, 25 x 90
Termes faciles, placement avantageux
ROGER LAFOND
VIctor 5-1144 FEderal 4-2177
ARMAND DES ROSIERS
Membre de la Chambre d'Immeuble de Montréal
32—

DULUTH près Parc Lafontaine. Restaurant "Snack Bar" tout équipé. Affaires $600. par semaine. Prix $5,000. Comptant $1,500. RAymond 2-7809. Appointement. 32—187-6 R

McGILL et Notre-Dame Ouest, bâtisse de bureaux tous loués. Revenu $25,940. Prix $175,000. Comptant $75,000. Appointement RAymond 2-7809. 32—187-6 R

MT-ROYAL près St-Denis, propriété commerciale de 2 étages, occupés. Revenu $3,600. Prix $35,000. Comptant $20,000. RAymond 2-7809. Sur appointement. 32—187-6 R

PROPRIETE et site commercial de valeur avec logement. Boulevard Bourassa et Lajeunesse. Belle occasion. CRescent 4-3593, soir LAfontaine 5-7040. 32—190-2 R

33 Entrepôts à louer

A 3815 ST-HUBERT, grand sous-sol, chauffé, conviendrait entrepôt. S'adresser 3850 St-Hubert. VIctor 5-2097. 33—190-3 R

ENTREPOT 30 x 90, rue Centre près 2608, $75. HUnter 6-5272. 33—191-2 R

14 x 23 RUELLE St-Hubert, De Castelnau-Jean-Talon. CRescent 1-2050.

8645 ST-DOMINIQUE, 3 PIECES, ENTREPOT. BAS. DUPONT 7-4053 APRES 3 HRES. 33—190-3

33-A Entrepôts à vendre

PONT-VIAU, 2,600 pieds, moderne, grande aubaine. DUpont 8-3140. 33A—179-7 R

34 Entrepôts demandés

ENTREPOT 1,000 à 1,500 pieds carrés, avec entrée pour camions, préférence environs Beaubien, St-Hubert. LAfontaine 4-4511. Soir, RAymond 5-3739 34—190-6 R

35 Manufactures à louer

1,000 A 17,000 PIEDS
Subdivisera plancher béton, grandes entrées laissant passer camions, section pour bureaux, salle de montre (Salle de réfrigération de 2,000 pieds). WEllington 2-6129. Soir: HUnter 8-7584. 35—188-6

42 Espace manufacturier à louer

7000 PIEDS, bâtisse épreuve du feu, de bonne condition. DAniel 2-3070. 42—26,30R

RUE FRONTENAC, chauffé, 3,000, 6,000 et 9,000 pieds disponibles. HUnter 4-1578. 42—190-3 R

VILLE ST-MICHEL, 8469 - 8e AVENUE COIN 36e RUE, BATISSE 4 ETAGES, 75 x 150, EPREUVE DU FEU, 2 ELEVATEURS, PASSAGERS, MARCHANDISES. PEUT-ETRE DIVISE. LAFONTAINE 2-6714. 42—183-26 R

43 Espace manufacture demandé

ON DEMANDE de 3 à 4,000 pieds carrés de surface dans atelier ou petite boutique, pour le rechapage et la vulcanisation. Ouest de Montréal, Lachine, Dorval ou secteur Côte-de-Liesse. Usage de cour, eau, courant 550. Appeler M. Jarvis, Toronto, CLifford 1-3333. 43—190-3

47 Bureaux à louer

306 CRAIG EST
CONVIENDRAIT A BUREAUX, SALLES DE MONTRE, NEGOCE EN GROS, ETC. CHAUFFE. MUNI DE GICLEURS, RAISONNABLE. VICTOR 2-8384. 47—191-5

204 RUE ST-SACREMENT
BUREAUX ATTRAYANTS DISPONIBLES, OCCUPATION IMMEDIATE, GARNITURES MODERNES, LOYER RAISONNABLE. VICTOR 2-8384. 47—191-5

MEDECINS RUE CHERRIER
Bureaux, idéal clinique médicale, entièrement renové. Occupation immédiate. VIctor 2-2761. 47—186-26 R

A CRESCENT 1-4028, bureau, lumière, taxe d'eau payées. 7650 Lajeunesse. 47—189-8 R

A LOUER, 1120 pds de superficie, pouvant être divisé en bureaux, édifice moderne, chauffé éclairé, coin de transfert. Site idéal pour comptables agréés, notaires, courtiers en assurances, agences commerciales, etc. S'adresser au gérant Lucien Turcotte. DUpont 7-4132 ou DUpont 8-2079. 47—2,6,9,13,16,20,27,30

3 APPTS, bas, $55. pouvant servir de bureau. 5886 Hochelaga. RAymond 1-7721. 47—189-3 R

AUBAINES
Bureaux meublés, $25 et plus. Service de téléphone, électricité, entretien. Majestic Building, 55 ouest, St-Jacques, VIctor 5-4033. 47—181-37 R

BOUL. St-Joseph, bureaux modernes, professionnels. Cause maladie. REgent 7-3382. 47—182-26R

BUREAU à louer à 1339 Blvd St-Joseph Est. Jour: LAfontaine 1-3832. 47—190-3

CLINIQUE MEDICALE DANS EDIFICE NEUF. INFORMATIONS: DUPONT 7-5323. 47—190-3 R

COIN commercial, 2e étage, 26 x 46, chauffé, bien éclairé, pour bureau de tous genres, pouvant être subdivisé. 1807 Masson, jour LAfontaine 2-1188; soir CLairval 9-8724. 47—183-10 R

GRANDS bureaux à louer, s'adresser 2393 boul. Rosemont, RAymond 1-2427. 47—188-6 R

LOCAL NEUF, St-Laurent, coin Beaubien, 25 x 60, chauffé. CRescent 1-0195. 47—175-26 R

MT-ROYAL OUEST, 105 coin St-Urbain, 1,100 pieds, 2e étage, 5 bureaux et salles d'attentes. Occupation immédiate, $150. WEllington 7-3706. 47—184-26 R

NOUS avons bureau privé, espace pour réception, service téléphone, etc. vacant à notre suite de bureau dans Shell Tower Building, nous sommes intéressés en notaire, comptable, etc. UNiversity 1-9786. 47—R

PARC, Beaubien meublé ou non, 7, chauffé, moderne, ensemble ou individuel, service nettoyage, stationnement. CRescent 9-6311. 47—168-25

ST-DENIS-Mt-Royal, 2,000 pieds, rez-de-chaussée. VIctor 5-8505. 47—189-6 R

ST-JACQUES ET McGILL
SITE DE CHOIX DANS LE BAS DE LA VILLE. 5,000 PIEDS CARRES AU 1er ETAGE, FRAICHEMENT RENOVE, LOYER RAISONNABLE. VICTOR 2-8384. 47—191-5

ST-JACQUES est, 20. Bureaux, clairs, 1 pièce $25, 2 pièces $50. Ascenseur.

52 Appartements à louer

APPELEZ ROGER pour tous genres de déménagement. OXford 2-4404, WEllington 3-1491. 52—168-25

A $75., APPT neuf, 2½ pièces, poêle, frigidaire, 2425 Jean-Talon est. 52—190-6 R

52 Appartements à louer

JARDINS ST-GEORGES
NOUVEAUX APPARTEMENTS CHAUFFES
OCCUPATION IMMEDIATE
3½ PIECES $71.50
4½ PIECES $79.50
5½ PIECES $86.50
TEMPERATURE DE CHAQUE LOGEMENT CONTROLEE PAR UN THERMOSTAT INDIDUEL.
GRANDE CUISINE MODERNE BIEN CLAIRE AVEC POELE ELECTRIQUE ET REFRIGERATEUR DE 10 PIEDS CUBES.
INCINERATEUR A CHAQUE ETAGE.
FENETRES EN ALUMINIUM TRES COMMODES, TOUTES MUNIES DE MOUSTIQUAIRES.
TERRAIN DE JEUX OU LES ENFANTS SONT EN SURETE.
SERVICE DE CONCIERGE.
Vous êtes près du centre d'achats des églises des écoles
OUVERT TOUS LES JOURS Y COMPRIS LE DIMANCHE, DE 9 HEURES DU MATIN A 10 HEURES DU SOIR.
12,940 NOTRE-DAME EST,
DANS LOBBY DU CENTRE D'ACHATS
TEL.: MISSION 5-1644
52—168-25

BOUCHERVILLE
40 LOGEMENTS NEUFS
Disponibles à partir du 15 juin
Type: bachelor et 2 pièces
Chauffés, poêle et réfrigérateur spécialement conçus pour les citoyens à la retraite et au revenu limité. Chaque logement possède son entrée privée sur la terrasse.
$48.50 ET $55
Situés coin Demuy et Antoine Girouard près de l'église.
Pour vous y rendre: suivez le Boul. Marie Victorin jusqu'à Laperrière, tournez à droite sur Laperrière jusqu'au projet.
POUR RENSEIGNEMENTS
Téléphonez REgent 1-2958
M. Déchêne ou M. Boucher
52—190-6

BOULEVARD PIE IX
ENVIRONS AVE MONT-ROYAL
2½ $87.50 — 3½ $95. ET $100.
Maison moderne, moyens de transport faciles, occupation immédiate ou en mai, chauffé, eau chaude et taxes payées. Poêle électrique et réfrigérateur, grande chambre à lessive, service concierge, 4600 Boul. Pie IX, appt 1, CLairval 5-3028.
52—2,4,6,9,11,13,16,18,20,25,27,30

3 MOIS GRATUITS
VILLE ST-LAURENT
Appts 3½, 4½ pièces, non chauffé, entièrement décoré près de toutes commodités. Le jour seulement. VIctor 5-6676, entre 9 et 3 heures p.m. 52—167-26 R

A 5949 BOUL. MONK, 2 et 4 appts, chauffés, éclairés, poêle, frigidaire, taxe eau payée. LAfontaine 6-5558. Soir: FEdéral 4-3001. 52—189-3R

A 3845 BOUL. Décarie, appt 4, près Avenue Notre-Dame de Grâce, 3½ pièces, chauffé, frigidaire, poêle, stores. S'adresser appt 3. HUnter 8-2142, ou HUnter 8-4269. 52—190-4R

A 6940, 20e, coin Bélanger, 3½ séparées, chauffées, modernes, balcon, près centre. Raisonnable. CRescent 9-6056. 52—189-8 R

A CRESCENT 1-4028; 2 appts fermés, poêle, frigidaire, 7650 Lajeunesse. 52—189-8 R

1½ à 4½, $60. à $108. tout payé. POntiac 6-9055. 52—187-6R

AHUNTSIC, 5½ grandes pièces, moderne, chauffé, 265 Fleury ouest, HUnter 1-6693. 52—190-7 R

AHUNTSIC, St-Laurent près Henri-Bourassa, 3½ et 4½ modernes, réfrigérateur individuel, poêle, vénitiens, Bendix, transport facile. Prix modéré, HUnter 1-3937 ou DUpont 8-7171. 52—190-5 R

AIRD, 3 $75, 3½ $80, chauffés, eau chaude. CLairval 5-3140. 52—187-6 R

A.MA, 6669A, 4½ pièces, hangar, eau chaude, fournaise, tuiles partout. 52—189-5 R

A MENTANA 5170, nord Laurier, 3 pièces, chauffées, eau chaude, poêle, frigidaire. Prix $75. CRescent 9-0405. 52—164-26

A 5103 PAPINEAU, 2 appts, toutes commodités, LAfontaine 2-0376. 52—189-8

APPTS 4½ pièces chauffé. Réfrigérateur et poêle. Electricité, gaz, eau chaude, taxes payées. 1103 Bleury, près Dorchester et Bleury.

APPTS de luxe chauffés, eau chaude, grandes pièces fermées, bain couleur, stores vénitiens, incinérateur, Bendix, taxes payées, concierge, 3½, 4½. Aucune offre raisonnable refusée. 2990 Laurier Est, RAymond 7-3741, CLairval 6-6105. 52spc.—169-26 R

2-4 APPTS, modernes, bas, 220, enfants acceptés. CLairval 6-6993.

4 APPTS, propre, Boul. Pie IX, près écoles. LAfontaine 4-2100. 52—184-26 R

APPT 3 pièces, $55, Cartier, Masson. DUpont 8-7177, DUpont 7-1757. 52—185-26 R

2 APPTS, non meublés, eau chaude année. 1653 Beaudry. 52—190-2 R

APPT neuf, spacieux, eau chaude, frigidaire. DUpont 8-0559, 10676 Christophe-Colomb. 52—190-2 R

APPT neuf 2½ pièces, toutes taxes payées, meublé ou non. LAfontaine 1-3646. 52—190-6 R

APPT 2½ fermés, poêle, réfrigérateur $55, LAfontaine 3-2146, CRescent 7-6751. 52—191-2 R

APPTS 1½ et 2½ à louer, CRescent 2-5481. 52—25,30,31 mai 1,2 Juin

ATTENTION 1½ PIECE
A 7239-45 Ave de l'Epée, dans maison appts, face parc, près Jean-Talon, poêle électrique, frigidaire, chauffé, électricité payé, eau chaude année. S'adresser 649 Terrasse Greenshields ou CRescent 7-7108. 52—182-11 R

A VILLE ST-MICHEL, 4 appts chauffé, moderne, poêle et réfrigérateur fournis. $64. S'adresser à 8649, 21e, RAymond 9-6668. 52—182-11

BACHELOR, 2½ modernes, poêle électrique, frigidaire, buanderie, eau payée, $65. 6994 Hutchison. S'ad. au concierge. 52—183-26R

BARCLAY, 3½, frigidaire, poêle gaz, fournaise huile. Raisonnable. WEllington 7-8001. 52—182-11 R

4731 BARCLAY, appt 2, près Victoria, 2-4½, $55, $66. 1-5¼ $75. Frigidaire, poêle gaz, fournaise huile, nouvellement décoré. REgent 9-6894. 52—190-7R

BISHOP 1452, 3 appts. Equipé. Ascenseur. UNiversity 1-3038. 52—187-5

BOUCHER, 480, près St-Hubert, non meublé, 3½ neuf, prélart fourni. S'ad. au concierge. 52—187-6 R

BLVD ST-JOSEPH est 451, 3½ propres chauffés, taxes payées, concierge. VIctor 5-5946. 52—169-26R

5730 BOUL. ST-LAURENT, 3½ chauffées, poêle, frigidaire, eau chaude. $70. 52—189-26

BOYCE 4800, 4½ grandes pièces, modernes, réfrigérateur, poêle, balcons, service concierge. 52—190-2R

4½, CHAUFFE, eau chaude, 9050, 10e ave, St-Michel, DUpont 8-7579. 52—187-26 R

CHEMIN COTE-ST-LUC, 5245, EST DECARIE, 3½, 4½, CHAUFFE, NEUF, MODERNE, REFRIGERATEUR, POELE, TAXE D'EAU PAYEE, SERVICE CONCIERGE, $85, $95. SURINTENDANT OU HUNTER 1-9253. 52—189-3R

COTE STE-CATHERINE, 4000, grand appt attrayant, moderne, 5 pièces tout équipé, balcon, $100. REgent 7-4769. 52—181-26 R

7905 BOUL. ST-LAURENT, 2½-3½, chauffés, eau chaude, taxe payée, poêle, frigidaire, concierge. $68 à $85. 52—179-26

52 Appartements à louer

Une adresse de distinction...
PRATT TOWERS
1000 AVENUE PRATT
OUTREMONT
IMMEUBLE NEUF SEPT ETAGES A L'EPREUVE DU FEU ET INSONORISE
Appartements luxueux
3½ - 4 - 4½ PIECES
Disposition moderne. Grandes pièces claires
Nombreux placards
Hauteur plafond 9 pieds
Fenêtres panoramiques scellées Thermo
Parquets en chêne
Cuisines entièrement aménagées et dinettes
Appareils ménagers General Electric 1960
Ventilateurs, carrelage de caoutchouc
Comptoirs arborite incurvés
Buanderie, Garages, Compartiments remisage
Surintendant résidant sur les lieux
Thermostat individuel dans chaque appartement
Corridors ventilés et garnis de tapis
Vestibule luxueux. Service ascenseur
LOYERS VARIANT DE $120 A $160 PAR MOIS
LOCATION EN COURS POUR OCCUPATION IMMEDIATE OU PLUS TARD
ON PEUT VISITER
l'après-midi et le soir
1000 AVENUE PRATT
OUTREMONT
angle avenue North, autobus à la porte
BUREAU DE LOCATION SUR LES LIEUX
Pour renseignements, CRescent 4-5311
PRATT TOWERS
Propriété et administration de
TURRET CONSTRUCTION & HOUSING COMPANY
52—4 5,6,9,10,11,12,13,16,17,18,19, 20,24,25,26,27,30,31

Valeur exceptionnelle
4½ PIECES $75
APPARTEMENTS NEUFS ET SPACIEUX, RUE DOMICILIAIRE, PAISIBLE, DEUX BALCONS, POELE, CONCIERGE. 5544 PLACE BASILE-PATENAUDE, APPT 14, PRES IBERVILLE ET MASSON. LAFONTAINE 5-9204, LAFONTAINE 2-9903. 52—168-25

4900, BOUL. PIE IX
Près boul. St-Joseph
4½ PIECES
$110 - $115 - $120
Appartements très modernes, 2 chambres. Occupation immédiate ou mai. Voir concierge, appt 2, CLairval 6-5201. 52—168-25

CENTRE D'ACHATS CHAMPLAIN
2 mois gratuits
Moderne 1½, chauffé, aménagé, fraîchement peinturé, domiciliaire, $52. VIctor 4-3905, CLairval 6-1255. 52—183-26 R

CHAMBORD PRES JARRY
APPARTEMENTS JARDINS A GRANDES PIECES DISTINCTES. NON CHAUFFEES. GROS REFRIGERATEUR ET POELE. PRES ECOLES, EGLISES ET TRANSPORT, LOYER RAISONNABLE.
8000 CHAMBORD, APPT 3
RAYMOND 7-0553
52—2,4,7,9,11,14,16,18,21,25,28,30

2½ CHAUFFE, poêle, frigidaire, taxe payée, concierge. 3905 boul. St-Joseph Est. 52—177-26 R

3850 CHEMIN Sainte-Catherine, 5 appts chauffés, taxe d'eau payée, poêle et frigidaire fournis. Service de concierge, $115. avec garage $125. CRescent 9-3335. 52—189-3

CHRISTOPHE-COLOMB, 2 pièces, tout payé, poêle, frigidaire, toilette, douche, entrée privée. CLairval 5-7332. 52—25,30,31 mai 2 juinR

4560 CHRISTOPHE-COLOMB, près Mont-Royal, 2 pièces, non meublé, frigidaire, poêle, $50. HUnter 6-7590. 52—190-3R

2376 Clifton, 5 pièces	$90
4905 Décarie, 4 pièces	$95
4157 Décarie, 3 pièces	$70
2340 Lincoln, 4 pièces	$85
1471 McGill College, 3 pièces	$60
5337 Queen Mary, 4 pièces	$80
4500 Ste-Catherine, 5 pièces	$95
5175 Western, 5 pièces	$77

52—189-4

COTE-DES-NEIGES, appt 1½ pièce, $55 REgent 1-1543. 52—190-2 R

COTE-DES-NEIGES
4½, 5½ FERMES
poêle, frigidaire, fournaise, service concierge, 4½ $56 et plus, 5½, $66 et plus. REgent 1-0936. 4410 Linton, appt 2. 52 sp.—171-22 R

DANDURAND ET IBERVILLE, APPARTEMENT MODERNE, 3½ PIECES, $58.; 4½ PIECES, $73. REFRIGERATEUR, POELE, MAGASINS, ECOLES, BALCONS, SERVICE CONCIERGE. VICTOR 2-9794, HUNTER 1-3224. 52—190-2 R

52 Appartements à louer

BOYCE ET GRANBY
APPARTEMENTS MODERNES
3½ PIECES — $53 A $60
4½ PIECES — $62 A $65
4½ SEMI-SOUS-SOL $55
GRANDES PIECES CLAIRES SYSTEME DE CHAUFFAGE AU GAZ AUTOMATIQUE.
POELE A GAZ, REFRIGERATEUR, CHAUFFE-EAU, ET LINOLEUM DANS LA CUISINE FOURNIS.
OCCUPATION IMMEDIATE OU POUR LE 1er JUIN
OUVERT AUX VISITEURS LE SAMEDI A PARTIR DE 9 HRS A.M. LE DIMANCHE A PARTIR DE 12.30 HRS A.M. SOIR A 2795 GRANBY APPT 5
Situés vis-à-vis le dépôt d'ordonnance militaire d'Hochelaga et au sud du Centre d'achats Domaine ESTRIA, rue Sherbrooke.
2805, rue Granby, appt 2
POUR RENDEZ-VOUS
M. F. SPILLER — HUNTER 4-0622
52—187-6

PISCINE PRIVEE
2500 BENNY CRESCENT
(SUD DE SHERBROOKE)
N.-D.-G.
Maison de 7 étages avec élévateur complètement à l'épreuve du feu, grand terrain de stationnement gratuit, meublé si désiré moyennant supplément raisonable. Avec ou sans bail.
1½ $85; 2 $89.50; $115
HUNTER 8-5963 — HUNTER 4-8003
52—168-25

2810 GOYER
PRES DE DARLINGTON
Grand terrain de stationnement chauffé, eau chaude, poêle, frigidaire stores vénitiens, taxe d'eau payée, près de service d'autobus, centres commerciaux, 7 minutes centre de la ville par train, à Portal Heights station.
1½ $55., 2 $68., 3½ non chauffé $62.50 3½ $80. à $87.50, 4½ $100. à $117.50, 5½ non chauffé $67.50 7½ $135.
REGENT 9-2268 OU REGENT 3-8364
52—168-25

Nouveaux mariés
nous vous offrons un logement idéal pour un début heureux. Voyez nos magnifiques 4½ pièces chauffées.
SEULEMENT $74
Une visite vous convaincra
184 DE LA CONCORDE, APPT 27
PONT-VIAU
INFOR.: MONTCALM 9-0193
52—21,25,28,30

DANDURAND et 14e ave, Rosemont, 3½ pièces, porche, chauffé, eau chaude, $65. REgent 8-4850. 52—191-2 R

DE SALABERRY, 1055, près boul. Gouin, 4½ grandes pièces modernes. Toutes commodités, balcon, concierge, contrôle de chauffage au thermostat. $75. Juin gratuit. NOrmandie 1-1215, DUpont 1-0673. 52—190-5 R

DISTRICT Côte-des-Neiges, 3½ équipés, 3840 Plamondon. REgent 1-5139 52—170-26 R

DUPUIS, luxueux 3½ chauffés, intérieur neuf. 1er étage. $85. POntiac 8-3550, REgent 9-3459. 52—188-10R

$40 ET $45
Appts 2 et 3 pièces, chauffés, taxes payées, ferons ménage. 2824 Masson, Rosemont, appt 4, ou téléphoner LAfontaine 5-5293, WEllington 3-4223. 52—187-26 R

EVERETT, 3 pièces chauffées, eau chaude, service de concierge. RAymond 2-1793. 52—182-21R

FUTURS MARIES, ATTENTION
2 MOIS GRATUITS
Ville St-Michel, 22e ave, 7735, 3 pièces modernes, redécorées, fournaise fournie, 1er étage. REgent 8-3660. 52—187-6

FUTURS MARIES, ATTENTION
2 MOIS GRATUITS
Ville St-Michel, 9e ave, 9206-9212, 4½ pièces fermées, modernes, balcons, fournaise fournie. REgent 8-3660. 52—187-6

6785 HADLEY, près boul. Monk, 2-3, 4½ pièces, immeuble neuf et moderne, chauffé, service de concierge, stationnement gratuit. Visible en tout temps, loyers $65, $75 et $95. POntiac 7-1150. 52—191-6 R

HUTCHISON-DUROCHER, près av. des Pins, 1½, $55 par mois, 2½, $65 à $70 par mois, avec toutes commodités, possession immédiate, ferons ménage. Téléphoner le jour à VIctor 2-6657 ou VIctor 9-3910, après 7 h. OLympia 5-1568. 52—171-26R

JARRY ouest 715 grand 2½ fermés, propres électricité payée, $70. concierge, CRescent 6-1529, REgent 8-2511. 52—169-26R

JEANNE-MANCE 3462, vacant, 2 pièces, $57. VIctor 5-0417. 52—189-3 R

52 Appartements à louer

Un mois gratuit
Pièces toutes fermées
3½ $60 — $63
4½ $55 — $69
5½ $60 — $78
ENTIEREMENT POURVUS, CHAUFFAGE INDIVIDUEL, BALCONS.
REGENT 3-7124
Après 6h. et en fin de semaine
BARCLAY ET COTE-DES-NEIGES REGENT 8-1976
BARCLAY ET LAVOIE REGENT 8-4101
BARCLAY ET VICTORIA REGENT 7-0942
BARCLAY ET WESTBURY REGENT 1-4565
52—166-26R

5½ — $60
District Côte-des-Neiges
Secteur Snowdon
ENTIEREMENT POURVU, SYSTEME DE CHAUFFAGE MI-INDIVIDUEL, REGENT 3-7124. APRES 6 H. P.M. ET EN FIN DE SEMAINE, REGENT 8-1976. REGENT 8-4101.
52—166-26 R

APPTS VILLERAY
MOIS DE JUIN GRATIS
Redécoré à neuf
Meublés ou non meublés
Frigidaire et poêle fournis
Chambre de bain tuile
Chauffé; incinérateur
Service de concierge
S'adresser:
3290 VILLERAY, APPT 6
CRescent 3-3526 — WEllington 4-1383
52—191-6

1 MOIS GRATUIT
7705 Casgrain, 2½-3 chauffés, eau chaude, taxe payée, poêle, frigidaire, concierge, $65 à $75. 52—179-26

JUIN GRATUIT, 3½ PIECES, CHAUFFE, ELECTRICITE, COMMODITES, ENTREES, CONCIERGE, $75; REGENT 9-6017. 52—191-6 R

3435 LAVAL, appt chauffé, 1 pièce, cuisinette, $45, frigidaire, poêle. HUnter 6-7590. 52—190-3 R

1 MOIS GRATUIT
3½, 4½ appts modernes, chauffés, Réfrigérateur, poêle. Taxe payée, 2990 est, Laurier, CLairval 6-6105, RAymond 7-3741. 52—191-26 R

1 MOIS gratuit, appt, 4½ grandes pièces, $68 par mois, poêle, frigidaire, à louer ou à vendre. DAniel 2-6287. 52—180-13 R

N.-D.-G., 6201 Sherbrooke ouest, le Longpré, grand et luxueux 1½, 3½, 4½, meublées ou non, ascenseur, poêle électrique, réfrigérateur, taxe payée, garage facultatif. Appeler DUpont 1-2565 ou HUnter 9-2118. 52—180-13 R

OUTREMONT, BEAU GRAND LUXUEUX 3½ DUPLEX, 1er, CHAUFFE, POELE ELECTRIQUE, FRIGIDAIRE, FOYER NATUREL, BALCONS. CRESCENT 9-3230. 52—25,27,30 R

OUTREMONT, coin Van Horne, Stuart, 4½ chauffé, redécoré, frigidaire, poêle, élévateur, $95. mois. CRescent 2-3373. 52—190-3 R

PARC Extension, 444 et 485 Ogilvy, 3½ pièces chauffées, eau chaude, poêle, frigidaire, taxe payée, $80. 52—163-26

PARC Extension, 425 St-Roch, 2-2½, 3 chauffées, eau chaude, poêle, frigidaire, $58 à $70. 52—163-26

PARC EXTENSION, 444 et 485 Ogilvy, 3½ pièces chauffées, eau chaude, poêle, frigidaire, taxe payée, $80. 52—189-26

PARC EXTENSION, 425 St-Roch, 2-2½, 3 chauffées, eau chaude, poêle, frigidaire, $58 à $70. 52—189-26

3 PIECES — $69.50
DECARIE PRES SHERBROOKE
Libre. Toutes commodités, comprenant salle de bain entièrement carrelée, et cuisine complète. Chauffé, eau chaude, service du concierge. Leblanc, 2050 Décarie, appt 14. HUnter 1-6719. 52—189-3 R

2½ PIECES maison moderne. AVenue 8-5393. 52sp—189-3R

1½ PIECE moderne, local neuf. St-Hubert coin Leman. DUpont 7-5323. 52—190-3 R

2 PIECES chauffées, eau chaude, frigidaire, poêle électrique, taxe d'eau payée. Concierge. S'adresser à 355 Roy, près St-Denis. 52—189-3 R

3 PIECES chauffées, très modernes, $72 à 6636 Boul. Pie IX. RAymond 9-0320. 52—177-16

1½ PIECE chauffée, eau chaude, frigidaire, poêle, salle de toilette, taxe d'eau payée. 65 Shamrock près St-Laurent et Jean-Talon. DUpont 7-9697. 52—176-17

3 PIECES, $70, 2e, très propre, CLairval 6-4960, après 5 h. 52—190-3 R

4880 LAMONDON, mai gratuit, 3½ pièces récemment décorées, entièrement aménagées, $70. REgent 3-2004. 52—179-6 R

POURQUOI rester en chambre quand vous pouvez louer, 3½ appts, semi-meublés, toutes commodités, concierge, $75 par mois. 3290 Barclay, coin Décelles. CRescent 7-7647; REgent 8-3329. 52—181-26

INDEX DES RUBRIQUES

Accessoires d'autos, camions 244
Accessoires de ferme, de jardin 71A
Accordeurs de pianos 153
Achat de créances 17
Administration de propriétés 1A
Agences demandées 100
Agents vendeurs 114
A louer, Divers 66
Ameublements 80
Animaux de ferme 71
Animaux domestiques 72
Appartements à louer 52
Appartements demandés 53
Appartements meublés demandés 55
Appartements meublés à louer 54
Appartements à vendre 5
Argent demandé 23
Argent à prêter 22
Articles de ménage 81
Articles de sport 157
Associés demandés 99
Autos, camions à louer 245
Autos à vendre 240
Autos, camions demandés 242
A vendre ou à échanger 13
A vendre ou à louer 14
A vendre, Divers 82
Avis responsabilité 138
Avions 246A
Bateaux, chaloupes 150
Bicyclettes, motocyclettes 251
Blanchissage, tapissage 166
Bois, charbon, huile 84
Brevets, patentes 103
Brûleurs à l'huile 170
Bureaux à louer 47
Bureaux demandés 48
Camions à vendre 241
Camionnage, Transport 239
Cartes professionnelles 252
Chambres à louer 123
Chambres demandées 124
Chambre et pension 125
Chambre et pension demandées 126
Chapeaux 176
Chevaux, voitures 70
Chauffage, plomberie 224
Coiffeuses 111
Collection 19A
Commerces à louer 96A
Commerces à vendre 96
Commerces demandés 97
Comptabilité 181
Cottages à louer 61
Cottages à vendre 2A
Cours femmes, filles 119
Couturières 118A
Divers 102
Education 108
Ecoles de métier 113
Effets bureaux et magasins 88
Electriciens et couvreurs 191
Emplois demandés femmes 118
Emplois demandés hommes 116
Entreposage d'autos, meubles 248
Entrepôts à louer 33
Entrepôts à vendre 33A
Entrepôts demandés 34
Entrepreneurs 195
Espace manufacture à louer 42
Espace manufacture demandé 43
Extermination vermine 196
Femmes, filles demandées 117
Fermes d'élevage 9
Fermes avicoles 9A
Finance 21
Foin — Fumier 70A
Fourrures 86
Fourrures emmagasinées 193
Garages à louer 67
Garages demandés 68
Gardes-malades 203
Garderies de jour 129A
Hommes demandés 115
Hôpitaux privés 204
Hypothèques 15
Imprimerie 206
Instruments de musique 75
Logements à louer 57
Logements à partager 56A
Logements chauffés à louer 56
Logements chauffés demandés 55A
Logements demandés 58
Logements à échanger 57A
Logements meublés à louer 59
Logements meublés demandés 60
Machinerie 149
Machines à coudre 144
Magasins à louer 25
Magasins demandés 26
Maisons campagne à louer 62
Maisons campagne demandées 63
Manufactures à louer 35
Manufactures demandées 36
Manufactures à vendre 37
Matériaux de construction 213
Médicaments 214
Menuiserie 215
Monnaies, timbres 91
Moteurs et Yachts 69
Occasions d'affaires 98
Occasions d'affaires demandées 98A
Oeufs — Volailles 73
On demande à acheter 93
Peinture 221
Pensions de campagne 131
Pensions de campagne demandées 132
Perdus 139
Personnel 105
Places commerciales à louer 28
Places commerciales demandées 29
Planchers 223
Prêts sur hypothèque 18
Prêts bancaires 24
Propriétés à vendre 1
Propriétés campagne à vendre 3
Propriétés campagne demandées 4
Propriétés comm. à louer 30
Propriétés comm. demandées 31
Propriétés comm. à vendre 32
Propriétés demandées 2
Radios et accessoires 76
Radios à louer 76A
Réfrigérateurs électriques 79
Règlements de dettes 19
Rembourrage 228
Remorques 246
Réparations diverses 229
Réparations portes, châssis 230
Rideaux—Couvre-lits—Draperies 119A
Salles-studios 45
Service domestique 120
Studios de danse 107
Suggestions pour cadeaux 82A
Télévision 77
Terres à louer 7
Terres à vendre 6
Terres demandées 8
Terres à jardinage 232
Terrains à louer 12
Terrains à vendre 10
Terrains demandés 11
Tracteurs 240A
Traitements de beauté 112
Trouvés 140
Vêtements à vendre 86A
Villégiatures — Hôtels 133

TARIFS ET RENSEIGNEMENTS DIVERS

ANNONCES ORDINAIRES — Tarif minimum de 60¢ ou 2 lignes (10 mots). 30¢ pour chaque ligne additionnelle de 5 mots ou moins.

Compter 5 mots à la ligne. Une partie de ligne compte pour une ligne entière. Les abréviations, initiales comptent pour un mot; les mots composés pour autant de mots; chaque nombre pour un mot. Ajouter 5 mots par insertion pour indiquer le numéro de la case. Les réponses devant être expédiées par la poste, ajouter 10¢.

GROS CARACTERE — Une ligne en caractère gothique 12 points (28 lettres ou espaces), équivaut à 5 lignes — en 20 points (20 lettres ou espaces), elle équivaut à 7 lignes.
AVIS DE DECES, NAISSANCES, REMERCIEMENTS, SERVICES ANNIVERSAIRES, IN MEMORIAM, MESSES ANNIVERSAIRES — 3 cents par mot avec minimum de $1.00 par insertion.

Toute annonce à paraître sous l'une des rubriques ci-dessus doit être endossée au complet par la personne donnant cette annonce.
La publication d'une annonce à une date spécifiée n'est pas garantie. Les éditeurs se réservent le droit d'accepter ou de rejeter toute annonce ou de la classer sous telle rubrique qu'ils jugent appropriée.

Les erreurs seront promptement rectifiées. On doit cependant les signaler avant la seconde insertion. Autrement, nous ne saurions accorder de remise ni une nouvelle insertion gratuite. Au cas d'erreur ou d'omission, notre responsabilité ne peut excéder le montant déboursé pour l'annonce.

AVIS Nous ne publions pas les annonces classées le jour même de leur réception. Ces annonces devront nous parvenir la veille, avant 5 heures P.M. Nous acceptons les annonces classées tous les jours de 9 A.M. à 5 P.M. Excepté le samedi de 9 A.M. à midi.

TELEPHONEZ VOS ANNONCES CLASSEES — **SIGNALEZ VIctor 4-3711**

LE SEL DE LA VIE

"Si nous n'allons pas en Europe bientôt, nous la connaîtrons par coeur avec tous ces films de nos amis !"

52 Appartements à louer

PRES NOUVELLE PALESTRE NATIONALE, 6535 PIE IX, 3 PIECES; FERME, CHAUFFE, POELE, FRIGIDAIRE, EAU CHAUDE, $50, $65, $70. 52—177-12 R

RIDGEWOOD COURT 3330 AVENUE RIDGEWOOD PLUSIEURS 3½-1-4½. MODERNE, CLAIR, REDECORE. REFRIGERATEUR INDIVIDUEL SI DESIRE. IMMEUBLE AVEC ASCENSEUR, SERVICE DE CONCIERGE. CRESCENT 7-7700, CRESCENT 7-2725, REGENT 8-8605. 52—167-26 R

ROSEMONT, 4910 St-Zotique, coin 36e, 3 pièces modernes, loyer raisonnable, occupation immédiate. POntiac 9-3253 ou appt 2, RAymond 1-1750. 52—4,6,9,11,13,16,18,20,25,27,30 R

ROSEMONT, Basile-Patenaude, 3½, 4½ grandes pièces, modernes, toutes commodités, service concierge, occupation immédiate; LAfontaine 3-4986; REgent 8-4240. 52—171-26R

ROSEMONT 5978 et 6000 - 39ième ave, Rosemont, 4 pièces chauffées, $65 et $75 par mois, REgent 8-9216. 52—189-6

RUES FORT ET ST-LUC 2½ PIECES — $89.50 Libre. Attrayantes pièces distinctes, vastes et claires. Salle de bain entièrement carrelée. Jolie cuisine en retrait. 1455 rue Fort, WEllington 5-9007. 52—189-3 R

8580 ST-DENIS, 2½ chauffés, poêle, frigidaire, taxe payée, eau chaude, $62. 52—189-26

4497 ST-DENIS, PRES ST-ZOTIQUE Appt chauffé non meublé, 2 chambres séparées, cuisine, bain, $60. HUnter 6-7590. 52—190-3 R

8058 ST-HUBERT, 3½, chauffé, poêle, frigidaire, moderne, $70. CRescent 9-9992. 52—187-6 R

ST-KEVIN 3765, appts 2½ pièces modernes, réfrigérateur poêle, taxe d'eau payée. Voir concierge après 6 p.m. 52—166-26R

ST-LAMBERT 1 chambre à coucher, 1 vivoir, cuisine réfrigérateur, poêle chambre de bain en tuile. Occupation immédiate $68. - $75. - $85. WEllington 7-3706, ORchard 1-3900. 52—179-26 R

ST-LUC 2077, 2½ pièces, frigidaire, poêle, salle de bain, taxes, gaz payés. Immeuble à l'épreuve du feu, service de concierge. Occupation immédiate, $70. WEllington 2-5566, HUnter 8-6666. 52—189-26 R

ST-MARTIN, 5½ pièces, poêle, réfrigérateur, chauffé, $100. MUrray 1-3355. 52—184-10 R

ST-MICHEL, 2 mois gratuits, 4½, 40e rue. MOntcalm 9-3427. 52—178-14 R

3350 SHERBROOKE est, 3 et 2 pièces, chauffé, eau chaude, taxe d'eau, payée, frigidaire et poêle fournis. CLairval 9-6377. 52—190-2R

VERDUN ave 3935, neufs, 1½ - 3½, tout équipés, services payés, $70., $85, $95. REgent 7-8274. 52—173-21 R

VILLE SAINT-LAURENT 4½, 5½ FERMES, CHAUFFES modernes, frais décorés, poêle et frigidaire, eau payée, incinérateur, près écoles, église, centre d'achats, terrain jeux privé, 4½, $75, 5½ $80 et plus. RIverside 4-3412. 1545 Dutrisac, appt 1. 52 sp. 171-22 R

VILLE ST-LAURENT 4½-5½ FERMES Poêle, frigidaire, eau payée, incinérateur, service concierge, 4½-$56 plus, 5½-$66 et plus. RIverside 7-6218, 1732 Tassé, appt 2. 52— spc—171-22 R

VILLE ST-LAURENT, 5½, 4½, 3½, aménagés. Un mois gratuit. Près école. RIverside 4-2526. REgent 8-8829. 52—173-26R

VILLE ST-MICHEL, 4½ et 5½ appts modernes $50. - $65. - $70 par mois, frigidaire, poêle, service bendix. S'adresser: RAymond 9-9984. 52—190-2

VILLE ST-MICHEL, 4151, 40e rue, coin Pie IX, 4 pièces séparées, modernes, loyer raisonnable. Occupation immédiate. POntiac 9-3253 ou appt 5, DAniel 1-6095. 52—4,6,9,11,13,16,18,20,25,27,30 R

VILLE ST-MICHEL, 4½ pièces, brûleurs huile fournis, DAniel 1-5429, DAniel 1-1892. 52—191-6 R

VILLE ST-MICHEL, appartement moderne, équipé avec réfrigérateur et poêle, 5 pièces: $73. S'adresser à 8649 24ième, appt. 3. RAymond 9-6668. 52—182-11

53 Appartements demandés

2 PIECES, non meublées, bas, calorifères, ambiance paisible. CRescent 8-1701. 53—189-3 R

54 Appartements meublés à louer

A APPELER, RAYMOND 8-4636 trouvez, 2½ extra larges, neufs. Quelques-uns vacants. 6200 Louis-Hébert. 54—185-12 R

A 5739 AVE CLARK, simple ou double, poêle, frigidaire, eau chaude, chauffage automatique, entrée privée, $6 à $15. CRescent 6-2718. 54—189-3 R

A 5305 AVE BERRI, à bas prix, plusieurs 2 pièces, modernes. Stationnement gratis. CRescent 7-7131. 54—187-6

A 5249 AVENUE du Parc, Castle Appts, moderne, 1½ pièce, cuisinette, toilette, meubles, décoration nouvelle, $65. 54—184-26 R

A 1290 AVE DORION, Ste-Catherine, 1½ très moderne, cuisinette, chambre bain privée, Bendix, incinérateur, concierge, eau, électricité payées, $15, $18. 54—183-10

A 6105 AVE HUTCHISON, sud de Van Horne, 60 "bachelor" neufs, 1½ et 2½ meublés, concierge, CRescent 3-3919. 54—168-25

A BAS PRIX, 2 pièces meublées, toutes commodités, set de chambre, moderne, très propre, Chabot près Beaubien, VIctor 5-9312. 54—188-5

A BAS PRIX, appts meublés, frigidaire, poêle, incinérateur, très bien situés, de $8 à $12 semaine. 3425 Messier, près Sherbrooke. S'adresser appt 7. 54—185-26 R

A BAS PRIX Central, appt 2 pièces modernes, meublé ou non, chambre bain complètement privée, cuisine équipée, chauffée, balcon, toutes dépenses payées. Venez voir pour apprécier. 460 Panet près Notre-Dame. HUnter 1-5268 ou LAfontaine 5-8674. 54—187-10 R

A BAS PRIX, 5203, 2e avenue, près Masson, appt meublé ultra-moderne, toutes commodités, poêle, frigidaire, eau chaude, concierge. LAfontaine 4-4039. 54—189-8 R

A BAS PRIX, 3143 Holt, coin, 9ème, 1 et 2 appts meublés, ultra moderne, poêle, frigidaire, eau chaude, électricité et taxe d'eau payées, concierge. RAymond 8-0554. 54—189-8 R

A BAS PRIX, 2473 Jean-Talon, près Iberville, 2½ pièces meublés, ultra-moderne, poêle, frigidaire, eau chaude, taxis, toilette privée, incinérateur, toutes taxes payées, concierge. RAymond 1-9495. 54—188-9 R

A 5420 BLVD PIE IX, 2 pièces, $20-$22 semaine, toutes commodités, stationnement, air conditionné, RAymond 1-7016. 54—191-6 R

A BONS LOCATAIRES, 1½, 2½, 3½, 4½ pièces, entièrement meublé, très bien situé, eau chaude à l'année, facilité de transport à 3620-3630-3635-3640 Sherbrooke est, coin Chambly et 3625 Sherbrooke, 930 D'Anvers, Parc Extension. CRescent 9-7002 ou LAfontaine 5-3872. 54—170-26

A 135 BLVD St-Joseph ouest, 2 appts meublés, CRescent 3-2219. 54—177-26 R

A 8960 BOUL. ST-LAURENT, 1½ grande pièce meublée chauffée, cuisinette, eau chaude, poêle, frigidaire, taxe d'eau payée, incinérateur et Bendix, $65, $70, $75 mois. DUpont 1-9980. 54—168-25

A 5949 boul. Monk, 2 et 4 appts chauffés, éclairés, taxe d'eau payée. LAfontaine 5338. Soir FEdéral 4-3661. 54—189-3 R

54 Appartements meublés à louer

CENTRAL

Près Guy Immeuble à l'épreuve du feu, chambre bain, frigidaire, cuisine. Semi-privé, redécoré, meubles neufs, très propre, immédiatement $40. à $55.
Appt 4 pièces, 3 belles chambres à coucher à compter de $135.
Aussi chambre avec cuisinette $58. Tout compris.
1839 Lincoln Surintendant. WEllington 5-4885. 54—183-26 R

RUE DE LA MONTAGNE 2048

Appt 1 pièce, récemment construit et meublé. Réfrigérateur, douche, taxe d'eau, électricité payées; $69. non meublé, $75. meublé. Visitez de 8 a.m. à 6 p.m. 54—189-6R

BACHELORS TRES MODERNES

2 ou 3 pièces, privées, tranquilles, chauffées poêle, frigidaire, bendix, sécheuse, incinérateur, eau chaude, $65 à $70.
Meublés $85 à $90
6755 ou 6855, 21e Avenue Rosemont RAymond 1-2765, — RAymond 2-7730 54—168-25

Berri Coin 457 rue Viger :—

Appartements modernes, genre Bachelor 1 pièce richement meublés, frigidaires, poêles, salles de bain privées. Prix: A partir de $11. par semaine. S'adresser au concierge 457 rue Viger ou: Victor 4-3100. 54—27,29 avril, 2,4,6,9, 11,13,16,18,20,25,27,30 mai

A 4246 BOYER, près Parc Lafontaine, 2-3½ pièces, meublé, moderne, entrée privée. MOntcalm 9-8164. 54—187-10 R

ACCESSIBLE: rue St-Denis près Avenue des Pins, 1½ pièce meublée, stores vénitiens, frigidaire, taxe, eau chaude à l'année, chambre de bain privée. S'adresser AVenue 8-7235 ou ORchard 1-9811. 54—191-2 R

ACCEPTES $20., SEMAINE GRATUITE 2 pièces, chambre-bain frigidaire, poêle, électricité, 2457 Jean-Talon, est 54—7187-9 R

ACCEPTEZ $20. SEMAINE GRATUITE 2 pièces, chambre bain, frigidaire, électricité, 2457 Jean-Talon est. 54—190-9R

ACCEPTONS enfant, un logement 3½; ameublement moderne, 4000, Rosemont coin Pie IX. 54—172-21

A 950 CHERRIER, 3 pièces meublées poêle, frigidaire. LAfontaine 6-6153. 54—190-2 R

A 2115 CLOSSE, près Forum, central, joli 3½, 4½ ensoleillées, eau chaude, pour 2 et 4 personnes, vacant. 54—187-6R

AHUNTSIC, coin Sauriol-Lille, 3½, 4½, chauffés, pièces fermées, entièrement meublés, $75. AVenue 8-4169, soir CRescent 2-4267, REgent 1-2577. 54—190-7R

AHUNTSIC, 3 pièces meublées, sous-louer. Juin, juillet, août, $65. DUpont 8-6765. 54—191-2 R

AHUNTSIC, 3 grandes pièces, neuf, moderne, 10160 Lille, MOntcalm 9-0967.

A 7545 DES ERABLES, appartement double meublé, frigidaire, chambre de bain privée, $14.50 semaine. 54—191-2 R

A 5555 HUTCHISON, 1½, 2½, 3½ pièces, très propres, dépenses payées, semaine, mois, voir concierge. 54—188-5R

AI 1½-3, CHAUFFE, éclairé, meublé. LAfontaine 3-8143. LAfontaine 2-2236. 54—188-6 R

AI beau 2½ appts; chauffé, éclairé, tapis mur à mur, bien situé. 5280 Beaubien, $90. RAymond 7-7696. 54—184-12 R

AI Rosemont, 2½ pièces, téléphone, buanderie gratuits, $15. RAymond 8-3820. 54—190-2 R

AI, St-Denis, Liège, 2 grandes pièces meublées. RAymond 7-7366. 54—190-3 R

A LAFONTAINE 5-4686, 2, entrée privée, toutes commodités, eau chaude. 54—R

7237 ALEXANDRE, 1½ appt, toutes commodités, $12 semaine. CRescent 4-2755. 54—30,31 mai, 2 juin R

A 7100 PIE IX, face Centre d'Achats appts meublés de 1 et 4 pièces, concierge. 54—185-7 R

APPARTEMENT BYRONAIR 4780 Ste-Catherine, près Viau, neufs, 2½ pièces meublées. CLairval 5-0527. 54—169-26 R

2½ APPTS chauffés, meublés, couple. Tout payé, $13. LAfontaine 3-7169. 54—174-26 R

APPT 1 pièce, douche, $13. Aussi 2 pièces, douche, meublées. 2034 St-Denis. 54—R

1 ET 2 APPTS propres, frigidaire, incinérateur, libre, 1236 boul. Saint-Joseph est. 30 mai, 1er,3 juin.

APPT 1 pièce, douche, meublée, $13.50. Aussi 3 pièces meublées. 3 adultes. 3706 St-Denis. 54—R

APPTS MEUBLES 2 MINUTES DE MARCHE DE CANADAIR, TELEVISEUR, CUISINETTE, SERVICE DE CHAMBRES. RIVERSIDE 8-6561. 54 spc—179-6 R

APPARTEMENTS Mont-Royal, 2160 Mont-Royal est, 1½ à 4 pièces, bien meublées, toutes commodités payées, $15, à $27. semaine. Pas d'enfants, Bendix, LAfontaine 4-8915. 54—175-12 R

APPARTEMENT, cuisinette, frigidaire, poêle; meublé, Sherbrooke est, $11. LAfontaine 6-7506. 54—190-6 R

2½ APPTS NEUFS, meublés, chauffés, toutes commodités, modernes, service de concierge, 8860 St-Denis. 54—28,30 mai, 1 juin

1½ APPT meublé, poêle, frigidaire, bain, douche, chauffé, 1625 Cartier, LAfontaine 1-4044. 54—175-26 R

2 APPTS séparés, poêle, frigidaire, lavabo, 4300 Delaroche. LAfontaine 5-7373. 54—187-8 R

APPTS MEUBLES A NEUF $8. A $13.
Salon double, cuisinettes, chambres avec ameublement propre, poêle électrique, frigidaire, davenport neuf, lit continental, table, bureau, laveuse automatique, téléphone. LAfontaine 5-4230, LAfontaine 3-2580 — 2644 - 2650 Davidson. 54—137-5

APPTS 1½ pièce, immeuble neuf, Ontario et St-Hubert. Spacieux réfrigérateur 8 pi. cu., poêles 220 avec four, meublés avec goût. Voir concierge, 1805 St-Hubert, appt 13. 54—187-5 R

2 APPTS, meublé, taxe payée, chauffé, 7893 St-Hubert, CRescent 1-9564. 54—181-26 R

APPTS 1½ - 2½ - 3½ ultra moderne, complètement meublés, télévision $14 et plus semaine. 8327 Marseille, CLairval 9-5734. 54—188-6 R

2 APPTS meublés $18. par semaine 1265 Bellechasse. CRescent 6-3954. 54—189-6 R

APPT chauffé, éclairé, poêle, frigidaire, eau chaude, 1200 St-Denis. 54—189-3R

APPT chauffé, meublé, 2441 St-Antoine, WEllington 3-5441. 54—189-3 R

3 APPTS, chauffés, meublés, modernes. LAfontaine 4-6560. 54—189-3 R

1 OU 2 APPTS meublés, privés, frais peintures, 7800 St-Dominique. 54—R

7 APPTS, chauffé, 5873 Christophe-Colomb, visible 2 à 4 hrs. 7.30 à 8.30 p.m. 56—191-2 R

APPT neuf, 2½ pièces, toutes taxes payées, meublé ou non. LAfontaine 1-3645. 54—190-6 R

APPTS meublés à louer, eau chaude, salle bain, cuisine. S'adresser concierge, 965 Hôtel-de-Ville. UNiversity 6-0… 54—188-5 R

54 Appartements meublés à louer

COTE-DES-NEIGES

1½ PIECE OCCUPATION IMMEDIATE OU PLUS TARD
2720 RUE GOYER Entre Darlington-Wilderton $70, $72, $75, $80
Complets, magnifiquement meublés, électricité et taxes payées. Agent de location sur les lieux. REgent 3-3789. 54—163-25

APPARTEMENTS MODERNES

1½-2-3 PIECES RICHEMENT MEUBLEES, POELE ELECTRIQUE, REFRIGERATEUR, SERVICE DE CONCIERGERIE, BUANDERIE. S'ADRESSER AU SURINTENDANT, APPARTEMENT 9: 6750 BOULEVARD PIE IX RAYMOND 8-9358 54—191-12 R

285 BELLECHASSE

Neuf, 1½ pièce, ascenseur, tous services, luxueusement meublé, à la semaine ou au mois. CRescent 6-4931. 54—168-25

APPTS BEL-O-MARE

2½ PIECES MEUBLEES TOUTES TAXES PAYEES MOIS OU SEMAINE 6330 BOYER — CRESCENT 6-0737 54—182-12 R

MANOIR ST-LOUIS

A 6965 Drolet, coin Bélanger, appts Bachelor 1½ pièce meublée, tout neuf, toutes taxes payées. Mois ou semaine. S'adresser : Surintendant. 54—187-6 R

285 BELLECHASSE

Neuf, 1½ pièce, ascenseur, tous services luxueusement meublé, à la semaine ou au mois. CRescent 6-4931. 54—171-26 R

6095 HUTCHISON

SUD DE VAN-HORNE 1½-2½ pièces, neuf, meublé ou non, loué semaine ou mois. Informations: CRescent 1-6566. 54—171-26R

$16 PAR SEMAINE

1½ NEUF, 1820 BLVD ROSEMONT PRES PAPINEAU, CRESCENT 4-6264. 54—25,26,27,30,31 mai 1,2,3 juin R

APPELEZ Victor 3-6450. 1-2-3 appartements meublés, télévision, frigidaire, etc. Pour adultes, tranquilles. $11.50 et plus. 54—190-6 R

APPELER CRescent 6-7192, 1½ neuf, poêle, frigidaire, eau chaude, bendix, CIRCUIT BEAUBIEN PAPINEAU 54—185-26R

A 5205 RIVARD, "bachelor appts", ultra-modernes, $13 à $18 semaine. CRescent 6-3323, CRescent 7-8790. 54—168-25

A 2763 ROUEN, bachelor, 2 modernes, toutes commodités. CRescent 4-9773. 54—191-2 R

A 1659 ST-HUBERT, beaux 4 pièces confortables, adultes, vacants. 54—R

A 5380 ST-ZOTIQUE, 2 meublées, chauffées, près Hôpital. RAymond 9-8523. 54—188-9 R

ATTRAYANTS logements meublés, 1½ et 2½ pièces, cuisinette, toilette privées, modernes, taxes payées, Prix raisonnables. CLairval 5-3741. 54—28,30 mai, 1 juin R

AU DEAUVILLE

Le plus chic "bachelor appartement" $85-$90-$110. 7387 Lajeunesse, près de Jean-Talon. Luxueusement meublés, tapis mur à mur, taxe d'eau et électricité payées, cuisinette, poêle, réfrigérateur, incinérateur. Service concierge. Bendix. Sun deck sur le toit. CRescent 9-9052. 54—183-5R

A 8970 AVENUE LAJEUNESSE, CUISINETTE, TOUTES COMMODITES, DUPONT 7-3848. 54—191-6 R

AVENUE DU PARC 4544, moderne, 1½ meublé, chauffé, frigidaire, eau chaude, bendix, incinérateur, $60 et plus. 54—190-26 R

"BACHELOR", 2½, 1½, modernes, meublés, $17 plus semaine. 7720 Bloomfield. 54—166-26 R

BACHELORS 1 et 2 pièces, vacants, poêle, frigidaire, eau, électricité payées, $60. à $70. 159 Ontario Ouest, appt 17, VIctor 9-1705. 54—189-6 R

30 BACHELOR APPTS 2½ 6466 St-Dominique, près Beaubien, neuf, ultra-moderne. 54—189-3R

BEAUX appts, poêle, toutes commodités, 2559 Desjardins, CLairval 9-8516. 54—191-2 R

2 BEAUX appts, propres et tranquilles, tout meublés, 3541 Coloniale, RAymond 2-2119, visible sur appointement. 54—190-3 R

BLOOMFIELD 7484, 1½ meublé, toilette privée, $15. semaine, CRescent 2-8151. 54—191-6 R

BLVD ST-JOSEPH est 451, 3½ propres, chauffés, taxes payées, VIctor 5-5946. 54—169-26R

BOULEVARD ST-JOSEPH, Papineau, 2-875, ameublement moderne, CLairval 5-3140. 54—187-6 R

CHAMBRE meublée, 1 ou 2, dans maison appartements neuve, chauffée, cuisinette, frigidaire, poêle, $45 et plus par mois. 2600 Théodore. 54—168-25

5240 CHAMBORD, appt 1, 2½ appts, chambre bain et entrée privées. Faut voir. LAfontaine 1-5336 ou MOntcalm 9-0171. 54—R

CHEMIN Ste-Catherine, 5260, 3 pièces chauffées, eau chaude à l'année, taxe d'eau payée. Libre. 54—187-5 R

COTE-DES-NEIGES, 2½ privés, neufs, modernes, mur à mur, cuisinette équipée, hide-bed, $75. 2970, 3005 Bedford, REgent 3-8230. 54—179-26

2 APPTS, privés, eau chaude, frigidaire, poêle, téléphone, VIctor 4-7361. 54—191-2 R

DANDURAND et 14e avenue, Rosemont, 3½ pièces modernes, meublées, chauffées, eau chaude. REgent 8-4850. 54—191-2 R

DECARIE, Côte-St-Luc, 2½ meublées, pour 2. HUnter 8-3588. 54sp—189-3R

925 DE FLEURIMONT, 1 appt meublé, poêle, frigidaire, semaine, taxes comprises. 54—189-3 R

D'IBERVILLE, angle 2504 St-Zotique, appt modernes 1½, 2, conviendraient 2 adultes. Réfrigérateur, poêle, salle bain, électricité, taxes payées, $75, $20 semaine. RAymond 9-7802 54—177-26R

DRUMMOND près Dorchester 1½ grande pièce, cuisinette, poêle, réfrigérateur, salle bain privée, eau chaude année, chauffés, taxes payées, meublés ou non, concierge. 1084 Drummond. 54—169-26 R

FABRE 6390, 4 pièces chauffées, électricité et taxe d'eau payées, dans le centre, à la semaine ou au mois. Visible en tout temps ou tél. REgent 7-8265. 54—189-3 R

3 GRANDS appts, propre, meublé complet, rue Nicolet. LAfontaine 4-9578. 54—28,30 mai, 1er juin R

2 GRANDS APPTS meublés, chauffés, bas. S'adresser 2346 Rouen. 54—188-4R

HUTCHISON-DUROCHER, près av. des Pins, 1½, $80 par mois, avec toutes commodités, possession immédiate, ferons ménage, téléphoner le jour à VIctor 2-6657 VIctor 9-3910, après 7 h. OLympia 5-1568. 54—171-26 R

IBERVILLE, Masson 4½, complètement meublé, cour libre. WEllington 2-9379, soir. 54—188-6 R

6391 IBERVILLE, pièce double avec cuisinette, frigidaire, chambre bain, entrée privée, vacant, 1-2 adultes. 54—190-7R

IMMEUBLE neuf, central, 75 rue Roy ouest, une rue au nord ave Pine, près St-Urbain, meublé, $90 à $110 par mois. 2½ pièces, tapis mur à mur, chambre bain en couleur, balcons, stationnement gratuit, concierge. REgent 8-0617. 54—191-3 R

JEAN-TALON 7167 St-Denis, 2 pièces meublées, modernes, balcon privé, taxes payées. S'adresser au concierge. 54—183-26 R

JEANNE-MANCE, 3440-3436, près Sherbrooke, grande pièce sur devant, ménage frais fait, frigidaire privé, eau chaude, petite, $8., lavabo, gaz. 54—189-3 R

LAVAL, Avenue des Pins, 4 pièces meublées, chauffées, très propre, bas avec cour. 3722 Laval. VIctor 4-7756. 54—189-3 R

LOGEMENT 2 pièces, entrée privée, moderne. 2561 Jean-Talon est. RAymond 7-3580. 52—187-7 R

MENTANA-Mont-Royal, 2 pièces, privé, moderne, commodités. LAfontaine 3-8271. 54—190-5 R

1½-2½ meublés, air conditionné S'adresser 25 ave des Pins ouest. VIctor 5-5027. 54—191-5

1 ET 2 meublés, toutes commodités. 8530 Chateaubriand. DUpont 9-3344. 54—187-5 R

MOUNTAIN SIGHTS, 7440, neuf, 2½ meublées de luxe, tapis mur à mur, draperies, concierge, buanderie, $80 et plus, appt 209, 101, REgent 7-7543, après 5 h. 54—185-26R

NICOLET, 2 grands appartements meublé, chauffés, chambre de bain, tuile, entrée privée. 2340 Nicolet, appt 2. 54—190-3 R

3 ou 4 APPTS meublés, chauffés, toutes commodités, modernes. 2780 Chambly. RAymond 7-9495; VIctor 2-0640. 54sp—187-5 R

PARK PLAZA APPTS PRES MT-ROYAL

2½ MEUBLES, MODERNES, BENDIX, INCINERATEUR, SUNDEN, $18 ET PLUS PAR SEMAINE. S'AD. SURINTENDANT. 4555 AVENUE DU PARC. 54—177-26R

1 PIECE meublée avec cuisinette, eau courante, $8.50. 3950 Laval. 54—185-15

4 PIECES, 2e, fermées, coin, cour, fenêtres aluminium. MUrray 1-8539. 54—190-8R

2½, 3½, 4½ PIECES, $14 à $21 semaine. VIctor 5-2579. 54—R

1½ PIECE, très propre, bien située, toilette, cuisinette privées, $13 et $15 par semaine. 5281 St-Hubert, appt 1. CRescent 6-7589. 54—172-30 R

54 Appartements meublés à louer

4371 BEAUBIEN EST 2305 FULLUM

1½-2½-3½-4½ PIECES ENTIEREMENT MEUBLEES OU NON, TAXE D'EAU, ELECTRICITE PAYEES, INCINERATEUR SERVICE DE CONCIERGE. RUE BEAUBIEN. RAYMOND 2-3611 RUE FULLUM, LAFONTAINE 3-2730. 54—178-26 R

CONTINENTAL APPTS

4750 ONTARIO EST APPT 1 Appt 3 pièces richement meublé, chauffé, électricité payée, édifice neuf service concierge, $20, $22, semaine, CLairval 9-7435. 54—183-26 R

DES ERABLES ET SHERBROOKE

2½ richement meublés, taxe et électricité payées, $18 et plus par semaine. 2365 Des Erables, LAfontaine 3-7465. 54—3,4,5,10,11,12,17,18,19,24,25,26,31

1½ APPARTEMENT

RICHEMENT MEUBLE, TAPIS MUR A MUR, POELE, FRIGIDAIRE, CHAMBRE BAIN TUILE, CUISINETTE, CENTRE DE LA VILLE, 1085 BERRI, LAFONTAINE 2-1235. 54—191-6

APPELER POUR 2½

Ultra modernes, $18. à $22., meublés, ascenseur, sun-deck, buanderie automatique, taxes payées, 10231 Boul. St-Laurent. DUpont 9-8811. 54—185-7

3½ PIECES $85. entièrement meublés. REgent 7-2518. 54—190-3R

2710 PIE IX

1½ appt luxueusement meublé, coin Boyce, UNiversity 1-9836; CLairval 5-7830. 54—168-25

PRINCE-ARTHUR ouest, 470, chambre spacieuse, cuisinette, salle bain carrelée, électricité, gaz, réfrigérateur, $58 mois. REgent 3-9893. 54—190-2R

8435 ST-ANDE, apparts 1 pièce modernes, récemment meublés, chauffés, eau chaude, réfrigérateur 6', poêle, douche, sécheuse Bendix, $12, $13, $14, $15, par semaine. DUpont 1-2830, le concierge. 54—137-5R

STE-CATHERINE est, 3237, appt 7, 3 pièces, $17. LAfontaine 4-9281, Victor 9-8656. 54—189-6

ST-DENIS 3929, salon double, Marie-Anne, 321 logements 2 et 3 pièces, $15 et $20, AVenue 8-5318. 54—190-2

ST-DENIS 4004, de $13 par semaine, propres, privés, poêle électrique, frigidaire, Bendix, chambre-vivoir, taxes payées et bail non requis. AVenue 8-5695. 54—168-25

8067 ST-HUBERT-JARRY, 1 pièce, toutes commodités, privée. MOntcalm 9-6097. 54—R

4431 ST-HUBERT, 3½, grandes pièces, séparées, bain, entrée privée, redécorées. 54—187-10R

STE-FAMILLE 3484, deux pièces, cuisinette, bain, eau chaude, frigidaire, paisible. 54—189-3

ST-LAURENT, en haut Ste-Catherine, une pièce, $6 à $10. VIctor 9-8656, Victor 3-7096. 54—189-6

2530 SHERBROOKE est, 1½ appt, meublé. DUpont 7-1764. 54—190-2R

3390 SHERBROOKE EST, face église, 1 pièce, meublée, poêle, frigidaire, chambre-bain, entrée privées. Pour une jeune fille seulement. 54—190-2 R

TV, LITERIE, ASCENSEUR CENTRAL. PAS DE BAIL. A LA SEMAINE OU AU MOIS: 1½ PIECE MEUBLEE AVEC GOUT. 3509 HUTCHISON 54—169-26 R

TV, LINGERIE SI DESIRE, NOUVEL IMMEUBLE DE 44 APPTS. CHAMBRE A COUCHER, LIVING ROOM, CUISINETTE, SALLE DE BAIN TUILE DE COULEUR. A LA SEMAINE, AU MOIS. 5470 BLVD ST-LAURENT, ANGLE ST-VIATEUR. 54—190-26 R

WESTMOUNT, grand appt, chambre fermée, lavabo, enfants acceptés. 4057 Dorchester. 54—137-6 R

56 Logements chauffés à louer

APPELEZ ROGER pour tous genres déménagement. OXford 2-4404, WEllington 3-1491. 56—168-25

A-1 4 appts ultra-modernes, 7575 Garnier, nord Jean-Talon. 56sp—171-26 R

A 30, 49e AVENUE, Rivière-des-Prairies, 2e, 4, moderne, 220, $60. Blvd Gouin en pavage. 56—190-2 R

A 6605 21e AVENUE, Rosemont, 3 grands appts fermés, chauffés. 56—188-10 R

A BAS PRIX, 2 grandes pièces, poêle, frigidaire, 3410 Delorimier. 56—27,30,31 mai 1er juin R

A 5280 BEAUBIEN, grand 4½ appts, chauffé, eau chaude, prélart, laveuse, incinérateur, très moderne, bien situé. Autobus à la porte. RAymond 7-7696. 56—184-12 R

A BONS locataires, 2 pièces chauffées, taxe d'eau payée, bien situé, $55, 3425 Davidson, LAfontaine 5-6465. 56—187-5

A BON locataire, 3 pièces modernes équipées, mai gratuit $65-$72, 155 Villeray. CRescent 2-2643. 56—177-9 R

A 7766 BERRI, 4 appts, sous-sol, $45. LAfontaine 4-6351. 56—R

A Bordeaux, 3 pièces chauffées, 2e étage, 220, FEderal 4-4277. 56—190-26 R

A 135 BOUL. ST-JOSEPH Ouest, 3 appts, CRescent 3-2219. 56—177-26 R

A 7760 CHAMBORD, 3 pièces fermées, occupation immédiate, CRescent 2-3237. 56—189-4 R

A DUPONT 1-2609, beau 4½ fermé, bien situé, et 5½ dans duplex neuf. Libre immédiatement. 56—R

AHUNTSIC, 9462 Hamelin, 5½, neufs, chauffés, 2e, Prix $85, CRescent 9-0405. 56—188-26

AHUNTSIC, 3 pièces moderne, $65. DUpont 8-2806. 56—189-3 R

AHUNTSIC, 9466 Hamelin, 5½ neufs, chauffés, bas, Prix $105, CRescent 9-0405. 56—188-26

AHUNTSIC Ouest, 3 grandes pièces, ensoleillé, $70-$75. Mois gratuit, 2665 Bohle, FEdéral 4-3892. 56—188-9 R

AHUNTSIC, 5½, chauffé, fermé, ménage fait. 10615 Bruchési, DUpont 8-8618. 56—191-2 R

AHUNTSIC, 3 appts fermés $60, moderne, 10385 St-Charles, DUpont 7-6869. 56sp—188-26 R

AHUNTSIC ouest, 12090 Joseph-Casavant, 3½ chambres chauffées, neuf, $70 mois. FEdéral 4-0057. 56—179-14 R

AHUNTSIC, St-Laurent près Henri-Bourassa, 3½ et 4½ modernes, réfrigérateur individuel, poêle, vénitiens, Bendix, transport facile. Prix modéré. HUnter 1-3937 ou DUpont 8-7171. 56—190-5 R

AHUNTSIC, 995 Sauvé, est, 4 pièces, fermées, chauffées, DUpont 9-6604. 56—189-5 R

AHUNTSIC, coin Meilleur et Fleury, demi-sous-sol moderne, neuf, 3 pièces, $55, chauffage électrique, contrôle individuel pour chaque pièce. Occupation immédiate. FEdéral 4-1887. 56—170-26 R

AI, 75 MONT-ROYAL EST, 8 CHAMBRES FERMEES, MENAGE FRAIS FAIT, DE 9 A 6, CLEF A 73 MONT-ROYAL EST, M. MORANVILLE REGENT 8-0696. 56—172-26 R

AI 3 GRANDES pièces propres non meublées, toutes dépenses payées $42 par mois. 3895 Hochelaga, appt 1. CRescent 6-7164. 56—189-3R

A 985 JARRY OUEST, 4 pièces pour juillet, poêle, 1er et 2e plancher. RAymond 5-8526. 56—188-9 R

A JEUNES mariés, 7189 Marquette, 3 pièces, moderne, ensoleillé, balcons, entièrement redécoré, $65. WEllington 3-4891. 56—190-2 R

A LOUER

Duplex, Ville St-Laurent, 6½ pièces d'une beauté exclusive, avec garage, 2 chambres de bain, chauffé, etc. Direction: Partant du rond-point du blvd Décarie, procédez au nord sur le blvd Laurentien jusqu'à l'intersection du blvd Gouin, puis effectuez un virage vers l'ouest jusqu'à l'avenue Beauséjour, un virage à gauche et suivant les enseignes de Tino Construction, dont les duplex sont situés à l'angle du blvd Edouard-Montpetit.
VICTOR 4-5353 GREAT NORTHERN DEVELOPMENT LTD. 56—190-3 R

A 9365 NOTRE-DAME est, 3 appts, chauffé, 220, $45, libre, CLairval 5-2615 ou CLairval 9-3525. 56—R

ANSE BLEUE à Laval-des-Rapides, logement de luxe, maison neuve avec garage double. Salle de jeux. Site idéal $125. mois. MOntcalm 9-6506. 56—190-6 R

A 3924 Parc-Lafontaine, beau 8, chambres, lavabos, tuiles, CRescent 9-4766. 56—190-2 R

3½ APPTS, chauffé, moderne, $65. 2635 Gascon, appt 1. 56—190-2 R

2 APPTS, TOUTES DEPENSES PAYEES, POELE, FRIGIDAIRE, $14 PAR SEMAINE. LAFONTAINE 2-1235. 56—191-6

2 APPTS, électricité et taxe d'eau payées, arrêt d'autobus. Rue Valois et Hochelaga. ORléans 7-3177. 56—190-5R

3 APPTS, chauffés, $55 par mois. CLairval 9-0709. 56—190-7 R

4 APPTS, fermé, eau chaude, tuile, ventilateur chauffé, neuf, moderne, 3297 Dumas, 3 rues nord Jean-Talon près 11e Ave. 56—190-6 R

5 APPTS moderne, bien éclairé, bas, 220, Linoleum, 2583 Montgomery. 56—187-6 R

A ROSEMONT, 2½, 4½ chauffés, meublés ou non, eau chaude, frigidaire, poêle, près hôpital Maisonneuve. CLairval 4-1690. 56—190-6 R

A 2743 ROUEN, bachelor, 2 modernes, toutes commodités, CRescent 4-9773. 56—R

A $15 semaine, 2 pièces, chauffées, frigidaire. 5472, 1ère ave, Rosemont. 56—189-9 R

A $15 SEMAINE, 2 pièces, poêle, frigidaire, 5472, 1ère avenue, Rosemont. 56—191-9 R

56 Logements chauffés à louer

1 MOIS GRATUIT

A 4555 Boul. Rosemont, 4½ fermés, moderne, incinérateur, buanderie, eau chaude, 3e étage, $90. RAymond 8-8779. 56—26,31 mai, 2,7,9,14,16,21 23,28,30 juin

VILLE LaSALLE

3½ $70; 4½ $80. Appts neufs chauffés, luxueux, comprenant poêle, frigidaire, eau chaude, taxes. Occupation immédiate ou plus tard. AVenue 8-8629. 56—190-2

A SHERBROOKE est, Valois, Rachel, 3 pièces neuves. $63, 1½ à 2½, poêle, frigidaire, $63. CLairval 6-4389. 56—171-26 R

ATTENTION Des Erables, coin Ontario, 5 pièces chauffées. Libre, $70. REgent 8-3660. 56—187-6

ATTENTION 3 pièces chauffées, 2e étage, boul. Pie IX, près Rouen, ménage fait à neuf, libre, $65. LAfontaine 4-5609. 56—137-6 R

ATTENTION 3 pièces chauffées, eau chaude, gaz, électricité, taxe eau payée, poêle fourni; coin Chapleau, Sherbrooke, libre, $78, bas. LAfontaine 4-5609. 56—187-6 R

ATTRAYANT logement, blvd St-Joseph, 2½ chauffés, poêle, frigidaire, taxe d'eau payée, RAymond 9-5187. 56—182-12 R

AU centre de la ville, 270 Roy Est, logement neuf, 4 pièces fermées, $85 par mois, poêle et frigidaire fournis si désiré. CLairval 5-1627. 56—187-6 R

A 1260 VILLERAY, 3 pièces séparées, chauffées, eau chaude, réfrigérateur, poêle, bain, douche, incinérateur, concierge, prélart cuisine, $65, CRescent 1-3321. 56—189-4 R

5300 BEAUBIEN EST, 4 grandes pièces fermées, eau chaude, concierge, incinérateur, laveuse, sécheuse, $85 par mois. CLairval 6-5495. 56—190-26R

2462 BELANGER est, 3 pièces, chauffées, entrée séparée, chambre de bain en tuile. S'ad. 2460 Bélanger E., RAymond 7-3705, RAymond 2-4936. 56—187-6 R

BORDEAUX, 12115 James Morrice, 3 grandes pièces, chauffé. FEdéral 4-4964. 56—190-3 R

BOUL. St-Joseph, Bordeaux, 3 pièces très propres, chauffées, taxes payées, eau chaude, poêle, frigidaire, incinérateur, $73. Concierge. LAfontaine 4-5336. 56—188-4R

3439 CHAPLEAU, face parc, 4 pièces, 220, ménage fait. 56—185-8 R

2½ CHAUFFE, $60, poêle, frigidaire fournis, RAymond 9-8886. 56—180-2 R

5½, CHAUFFEES, splendide duplex neuf, Ville d'Anjou, $95. HUnter 1-4537. 56—175-18

CHEMIN STE-CATHERINE, 3½, sacrifiera. HUnter 4-3725, ou HUnter 8-1390. 56—183-26 R

CHEMIN Ste-Catherine, 5260, 3 pièces chauffées, eau chaude à l'année, frigidaire, poêle, taxe d'eau payée. 56—137-5 R

COTE DES NEIGES, 3339 Maplewood, haut duplex vacant, 6 appartements séparés, $130. REgent 8-0167. 56—

DANS l'est, 3 appts fermés, chauffés, 220, eau chaude, $50 mois. 2855 Louis-Veuillot. 56—188-9 R

DUROCHER, Outremont, 7 pièces, au 3e, eau chaude, décoré, libre, $100. Juin gratuit. CRescent 9-7015. 56sp—190-3R

3 ET CUISINETTE, moderne, salle bain carrelée, eau chaude. Frigidaire, et poêle gaz, libre; 1802 boulevard Rosemont, appartement 2, ORchard 1-8373. 56—27,30 R

FORT CHAMBLY, sous-sol, 4 appts. Face église. CLairval 6-1567. 56—190-3 R

4 GRANDES pièces, neuf, fermé, 1 magasin, rue Sherbrooke est. S'adresser à RAymond 2-0355. 56—183-26 R

3 GRANDS appts chauffés, prélarts neufs, balcon avant. 2623 Hogan près Sherbrooke. UNiversity 1-8069. 56—28,30 mai, 2 juin R

3 GRANDES chambres, $65, 1er juillet RAymond 8-1267, RAymond 7-1519. 56—189-6 R

3 GRANDES pièces bien éclairées, $65. 10620 Delorimier, DUpont 9-0253. 56—185-10 R

LAURIER ET 17e AVENUE Beaux appts 3½ et 4½ pièces distinctes, salle de bain carrelage de couleur, cuisine aménagée, chauffage à contrôle individuel. Choix de couleur, $65 et $75 par mois. Balcons et compartiment remisage. M. Côté, RAymond 1-7321. 56sp—179-26R

LAVAL, coin Carré St-Louis, 5 pièces chauffées, poêle, réfrigérateur, eau payée, $85, concierge appt B., 3483 Laval, REgent 8-8872. 56sp—190-3R

LAVAL-DES-RAPIDES, 63 Clermont, 5½ grandes pièces, moderne, chauffé. MUrray 1-8220. 56—188-4 R

LOGEMENT 3½ pièces, chauffé, cuisine et salle bain carrelées, $55 mois. DAniel 2-8962. 56 sp—188-4 R

LOGEMENTS chauffés à louer 5 pièces, $39 par mois, rue St-Denis près Jean-Talon. S'adresser à 7030 St-Denis, UNiversity 1-9911. 56—178-26

LOGEMENT 3 pièces chauffées, $35 par mois à 11630 Notre-Dame Est. S'adresser: LAfontaine 3-2333. 56—181-3

LOGEMENT moderne, 4½ pièces, chambre de bain et cuisine en tuile, RAymond 8-3618, NAtional 7-3720. 56—178-26 R

LOGEMENT 3 appts chauffés, $65. CRescent 2-5952. 56—186-5 R

LOGIS 4 appts; chauffé, éclairé. S'adresser 2846 Rouen. 56—188-4R

2 MOIS GRATUITS 3 appts neufs, modernes, 155 Villeray près St-Laurent. CRescent 2-2643. 56 spc.—188-5 R

MONTREAL-NORD, 4 fermés, 11,424 Paris, $60 par mois. CLairval 4-1045. CLairval 9-7625. 56—188-15

N.-D.-G., 3½ GRANDES PIECES CHAUFFE, AMENAGE, GRANDES ARMOIRES, $70. 5391 PRINCE OF WALES, HUNTER 8-8959, REGENT 3-3740. 56sp—190-3 R

N.D.G., logement 4 pièces, chauffées, ménage fait, libre, $75. 5659 avenue Monkland, HUnter 9-2811. POntiac 8-0712. 56sp—190-4 R

ONTARIO Est. 2 pièces chauffées, service concierge, $29. par mois. S'adresser 1589 Ontario Est. 56—191-3 R

1½ neuf, chauffé, eau, électricité payées, $35. HUnter 6-3028. 52—26,30 R

OUTREMONT, 5932 Hutchison près Bernard, 6 pièces, eau chaude, chambre bain tuile, douche, poêle gaz, bas, $115, libre. Ouvert pour visiter. HUnter 6-3146. 56—188-9 R

3½ PIECES ultra-modernes, $65 par mois, chauffées. DAniel 1-4495. 56Sp—182-10 R

8 PIECES chauffées, bas, garage, rue Hutchison. CRescent 7-5239. 56—191-2 R

3 PIECES, frigidaire, poêle fournis, taxes d'eau payées. CRescent 6-8770. 56—190-6 R

5 PIECES, 2e, sur Bois-de-Boulogne, près Salaberry. RIverside 4-5954. 56—188-6 R

4 PIECES chauffées, face centre d'achats, transport facile $73, rue Gariépy, Mtl-Nord. DAniel 1-5856. 56—189-8 R

3 PIECES fermées chauffées, eau chaude taxes payées, ménage fait $60. 2149 boul. Rosemont No 4. 56—189-3 R

PONT-VIAU, 3 et 4 pièces modernes, mai gratuit, loyer semaine si désiré. RAymond 9-2829. 56—181-26

ROSEMONT, 6850 15e avenue, 4 appts, neuf, moderne, prélart fourni, $90. RAymond 1-0472. 56—169-26R

ROSEMONT, 2½-3, chauffées, $50 mois. 6410, 36e Avenue, appt 3. CRescent 3-1434. 56—190-6 R

ROSEMONT, 2½, 3 chauffés, $50 mois. 6440, 36e ave, appt 3. 56—191-26 R

ROSEMONT, 5 appts fermés, $100., 3 appts $50. RAymond 8-2883. 56—190-3R

ROSEMONT, 4 chauffé, frigidaire, poêle, vénitiens, linoléum. 3585 St-Zotique. 56—190-26 R

ROSEMONT, 2-4½ pièces fermées, à 3505 Bélanger est. 56—181-10 R

ROSEMONT, entre Jean-Talon et Bélanger, 3½ pièces chauffées, réfrigérateur, poêle et table de cuisine fournis, service concierge. $65 et $70 mois. Appelez RAymond 7-4093. 56—183-10 R

RUE TUPPER, 2159, près Atwater, 2½ pièces, fraîchement décoré, chauffé, aménagé, libre immédiatement. Concierge, 2150 Tupper, WEllington 2-5336. 56—190-7R

RUE Rushbrooke, 3½ chauffés, semi-meublés. Jour WEllington 5-5207; soirs ORléans 4-0918. 56—189-3 R

SOUS-SOL, 4 pièces chauffées, face parc. LAfontaine 3-9609. 56—190-2 R

ST-DENIS, Villeray, logis 7 pièces, libre immédiatement. CRescent 7-5863. 56—190-3

3645 ST-DOMINIQUE, LOGEMENT 3 PIECES, ACCEPTERAIS ENFANTS. $13 PAR SEMAINE. DUPONT 7-4653 APRES 3 HRES. 56—190-5

ST-LAMBERT, 5 pièces modernes chauffées, s'adresser à 347 Tiffin Road, ORchard 1-2395. 56—190-7 R

ST-VINCENT-de-Paul, 4 pièces chauffé, neuf, côté rivière, vue magnifique. NOrmandie 1-7665. 56—189-4 R

STE-CATHERINE EST, 1552, ANGLE MAISONNEUVE, 9 PIECES CHAUFFE, AVANTAGEUSEMENT SITUE COMME MAISON CHAMBRES. AUSSI 4, 5 PIECES. HUNTER 1-9253. 56—189-3 R

SOUS-SOL, 3½ pièces nouvellement décorées, poêle, réfrigérateur, eau chaude, chauffées, face au parc Kent. $60. 3480 ave Kent. REgent 8-9763. garage si désiré. 56—189-3 R

TETREAULTVILLE, 2510 Mousseau, 5 pièces, duplex, bas, chauffé, cour, $90, après 6 hrs, CLairval 3-0909. 56—187-6 R

VILLE-EMARD, 4 pièces fermées, modernes, haut, chauffé, $38 1er juin. POntiac 6-6676. 56—190-3 R

56 Logements chauffés à louer

UN MOIS GRATUIT

2½-3½, chauffés, eau chaude, frigidaire, poêle, taxes payées. $69.50-$72. S'ad. 1655 Sauvé Est. Concierge DUpont 8-3120, MOntcalm 9-7700. 56—187-26 R

VILLE LASALLE, 3½ semi chauffé, neuf, 1 mois gratuit, près centre d'achats Riverside, 702, 43e. DOminion 6-4066. Après 6 heures. 56—170-23 R

VILLE ST-LAURENT, soubassement 3 appts chauffés, poêle, frigidaire, électricité, eau chaude fournis. RIverside 4-3723. 56—26,30,31

VILLE Mont-Royal, duplex 5½, luxueux, haut, garage. REgent 7-1042. 56—190-2 R

VILLE ST-LAURENT, 1243 Bois-Franc, 3½ fermés, grand, chauffé, dans triplex neuf. Après 5 h. 30. RIverside 7-5369. 56—182-15 R

VILLE St-Laurent, 4½, haut duplex, neuf, chauffé, équipé, près trains, $110. RIverside 7-3960. 56—191-6 R

VILLE ST-LAURENT, 5½ modernes, garage, $125. RIverside 7-0649. André. 56SP—177-26 R

VILLERAY 1280, 3½ pièces modernes, chauffées, réfrigérateur, poêle fournis. Très raisonnable. CRescent 1-8706. 56—189-3 R

VILLERAY et Chabot, nouveau, moderne, 3½, 4½ pièces séparées, $75 et $85 par mois. CRescent 4-5723. NAtional 7-2563. 56—189-3 R

56-A Logements à partager

A 7624 BERRI, 1 ou 2 filles travaillant au dehors. CRescent 6-1780. 56A—190-2 R

57 Logements à louer

APPELEZ ROGER pour tous genres de déménagement. WEllington 3-1491. déménagement, WEllington 3-1491. OXford 2-4404. 57—168-25

APPELEZ Montreal Moving, déménagement, $6. de l'heure, 2 hommes, entreposage, transport général. LAfontaine 1-6650. 57—168-25

APPELEZ TRUDEAU TRANSPORT Enrg., déménagement assuré, ville, campagne. Spécialité, poêle, frigidaire, entreposage. LAfontaine 1-7535. 57—168-25

APPELEZ, à bon marché, Vincent Transport, déménagemnet, entreposage. Ouvrage assuré. CRescent 4-8554. Soir: RAymond 2-1293. 57—168-25

A 8481, 24e AVENUE, 4½ fermés, près école, église. RAymond 8-2301. 57—190-7 R

A 15e AVE, St-Michel, 4½ neuf, fermé 220. CRescent 2-6069. 57—169-26R

ABANDON 3 appts. Montréal-Nord, $50 mois. RAymond 8-6094. 57—187-5

A BAS PRIX, 4½ appts fermés, neuf, fournaise et tuiles fournies, Saint-Michel, $65; libre. DAniel 2-8721. 57—190-6 R

A BAS prix, 5 pièces. S'adresser: 3410 Delorimier. 57—190-4 R

A BAS PRIX, 3 grands appts ultra-modernes, enfants acceptés. Pas d'agents. RAymond 7-9838. 57—187-10

A BAS PRIX, CENTRAL, MODERNE, BALCON, 6 PIECES, VENEZ VOIR POUR APPRECIER. HUNTER 1-5268, LAFONTAINE 5-8674. 57—187-10 R

A BEAU SPLIT-LEVEL Rue Alfred, près Henri-Bourassa, 5½ grandes pièces, garage, moderne, pelouse, grande cour. DAniel 2-9540. 57—184-9

A 4218 BELLECHASSE, près Pie IX, 3 appts propres, modernes, calorifère électrique, prélart fourni, $50. 4244 Bellechasse, appt 2. RAymond 7-7696. 57—179-26 R

ABSOLUMENT besoin 4 à 6 pièces, adultes, bonnes références. LAfontaine 6-4930. 57—187-6

A 5701 CARTIER, 3½ appts, eau chaude. TAlbot 3-2760. 57—189-3 R

A 1655 CURATTEAU 3½ pièces, eau chaude, balcons, hangar, autobus, CLairval 6-5230. 57Sp—190-2 R

A COTE ST-PAUL, 3 appts, $50. WEllington 2-3894, après 7 hrs. WEllington 7-1536. 57—191-3 R

A 3961 DeBullion, 5 belles pièces propres, claires, loyer raisonnable. 57—191-2 R

A 2925 DESORMEAUX, 6 pièces, $65. 57—190-4 R

A 7465 GARNIER, logis neufs 4 pièces, chambre bain tuile, plancher cuisine tuile, stores vénitiens, fournaise. CRescent 7-5980, OLympia 8-8988. 57sp—183-26 R

AHUNTSIC, 5 pièces fermées, neuf, prélart, fournaise, haut $90. 10470 Iberville, MOntcalm 9-1937. 57—190-5 R

AHUNTSIC, St-Hubert, 1½ pièce meublée ou non, occupation immédiate, loyer raisonnable, REgent 9-4109 entre 9 et 7 hres. 57—176-17

AHUNTSIC, 4 pièces fermées, neuves, $70. 10,663 St-Firmin, DUpont 1-2402. 57 sp—188-6 R

AHUNTSIC, 9460 Hamelin, 5½ neufs, 2e, prix $75, CRescent 9-0405. 57—188-26

AHUNTSIC 3½ fermé poêle, frigidaire fournaise, vénitiens, linoléum $65 et $50. ORchard 6-5669. DUpont 1-6163. 57Sp—188-5 R

AHUNTSIC, 3½ fermées, poêle, frigidaire, fournaise, vénitiens fournis, $65. 10435 Meilleur, DUpont 8-8356. 57—191-5 R

AHUNTSIC, Bruchési, 4½, demi-sous-sol, maison neuve, cour. MUrray 1-0675. 57—190-7R

AHUNTSIC, logement 2 pièces chauffées, modernes, chambre de bain en tuile. DUpont 8-3033. 57—190-3 R

AI BEAUX 5½ et 4½ fermés, fournaise et prélart fournis, $60 et plus RAymond 1-5935. 57—181-26 R

AI 5½ fermés, dans duplex neuf, rue De Repentigny, 100 pieds au sud de Sherbrooke. CLairval 6-7504, CLairval 5-7778. 57—191-5

AI 4 pièces, rue Ste-Hélène, Jacques-Cartier, RAymond 2-0803. 57—191-3 R

A 2571 JEAN-TALON, grand cinq appts, poêle et stores fournis. 57—191-2 R

AI 5 APPTS, Delaroche et Rachel. $55. Enfants acceptés. CRescent 6-5116. 57—R

AI 3½ neufs, balcons, 2e, 220, $48, RAymond 1-6563. 57—181-26 R

AI 4½ PIECES, fenêtres aluminium ville St-Michel, DUpont 9-4654. 57spc—25,27,30 R

AI 6 PIECES, modernisé au complet, 220, références exigées. $70. 3420 St-Dominique, Victor 9-0759. 57—189-3 R

AI 6 modernes, bas, garage, 625 Hays, $95. NOrmandie 1-7698. 57sp—25,26,28,30 R

AI 3 APPTS, moderne, fermé, Montréal-Nord. DAniel 2-2995. 57—189-6 R

AI LOGEMENT 3 grandes pièces, neuf, blvd Rosemont, Iberville; plusieurs commodités. CRescent 7-3731; MUrray 9-1423. 57—189-5 R

AI A VALLEYFIELD, LOGEMENT, 2e, 4 PIECES, 34 NICHOLSON, VOIR M. PETIT, FRONTENAC 3-5755 SOIR: FRONTENAC 3-2981. 57—172-26 R

AI BEAU 4 appts fermés, Rouen et Delorimier, CLairval 9-2591. 57—187-15

AI 5 grandes pièces, neuves, 2e, $75. bas, $85. avec cave. 4957 Desmarteaux. FEdéral 4-0789. 57—173-26

AI 3 pièces, maison neuve, 220, toilette tuile, CLairval 6-0829. 57—174-19

AI Aylwin, près Sherbrooke, grand 3 pièces $55. Fournaise fournie. LAfontaine 4-3511. Soir: CRescent 7-6516. 57—191-3 R

A LAVAL-DES-RAPIDES, 1-3, neuf, $50. MUrray 1-4800. 57—188-6 R

ALMA 6669A, 4½ pièces, hangar, eau chaude, fournaise, tuiles partout. 57—189-5 R

A LOUER, 5 appts, 1241 St-Timothée. AVenue 8-3331. 57—187-8R

A LOUER, 4 appts très propres avec garage. Libre 1er juillet, $68; 7665 Raoul, appt 2. CRescent 2-3372. 57—189-3

AMHERST, Sherbrooke, 2e, 3e, $40. Boîte postale 13, Station Snowdon. 57—191-2 R

A MONTREAL-NORD, 4200 Amiens, près centre d'achats, logements 5 pièces fermées, un 2e et deux 3e; $70 et $72. S'adresser appt 3 ou propriétaire, J.-A. Charbonneau, Lavaltrie, téléphone: TErminus 7-3291. 57—179-15 R

A MONTREAL-NORD, logement 3 pièces fermées, électricité et poêle fournis. DAniel 2-7014. 57—190-2 R

APPELEZ CRescent 3-1730, offrons aux futurs mariés logement avec achat de meubles neufs, termes faciles. 57—189-5

3 APPTS modernes, 808, de Lorimier, libre $60. DUpont 7-1290. 57—167-26R

3 APPTS rue De Beaujeu, pouvant servir d'atelier, soubassement, CRescent 2-9054. 57—183-10R

4 APPTS, $40. 4423A Jarry Est. 57—187-6R

5 APPTS, 2ème, garage, 3443 Mont-Joli. DAniel 1-2484, DAniel 2-0087. 57—187-6 R

3 APPTS, 10e avenue, Rosemont, RAymond 9-8283, 5 à 7. 57—187-26 R

4 APPTS $45. 3e étage, Ménage fait, Rien à acheter. LAfontaine 3-3261. 57—189-3R

3 APPTS, neuf, Ville Jacques-Cartier. Pas d'agents. UNiversity 6-5037. 57—190-7 R

4 APPTS, 3e étage, $30 par mois, quelques meubles à vendre. 1167 A Panet. LAfontaine 6-3614. 57—190-3 R

3 APPTS moderne, ensoleillés, $50. 220. 7734 19e St-Michel. LAfontaine 2-3149. 57—190-2 R

4 APPTS, bas, fermés, libre, rue Mentana. LAfontaine 3-2009. 57sp—190-2R

4 APPTS, $35, poêle $40, 3534 Coloniale. CRescent 2-0974. 57—190-2R

5 APPTS, planchers bois franc, $50 mois. CRescent 7-3547, particulier. 57—26,27,30

57 Logements à louer

UN MOIS GRATUIT

5½ pièces $72
4½ pièces $70
3½ pièces $58

Logements neufs, face au centre d'achats Domaine rue Granby, 100 pieds au sud de Sherbrooke, poêle, fournaise et linoléum fournis.
DE 9 à 5 : CLairval 6-7504
Après 5 : CLairval 6-8211 ou CLairval 5-7778
57—186-7

2 APPTS, chauffés, entrée privée, eau chaude, $40. DUpont 1-1605. 57sp—27,30 R

4 APPTS, 6657 Boyer, 3e, $41, juin gratuit. CLairval 4-5965. 57—26,30 R

4 APPTS, $50 par mois. Après 5 h., CRescent 6-5382. 57—191-6 R

4 APPTS, $45 mois. Centre de la ville. LAfontaine 6-6088. 57—191-2 R

4½ APPTS moderne, Ville St-Michel. DAniel 1-1603. 57 sp—190-2R

3½ APPTS, $60 par mois. 2395 Parthenais, s'adresser appt 5. LAfontaine 2-6196. 57—171-22 R

3 APPTS, fermé, 2053 Montgomery; possession immédiate. LAfontaine 5-1480. 57—188-26R

3 APPTS, neuf, $55. Bas, cour, fournaise, tuile. DUpont 8-9426. 57—188-4 R

5½ APPTS modernes, propres, $55.50, libre août. RIverside 7-1819. 57sp—189-4 R

3 APPTS, bas avec cour, $55. 5886 Hochelaga. RAymond 1-7721. 57—189-3 R

3 APPTS, bas, chambre de bain, eau chaude. NAtional 5-4249, 285 William, Rosemère. 57—191-2 R

4 APPTS fermés, $60., fournaise fournie, 11e, Jarry. CRescent 1-3339. 57—189-3

4 APPTS, demi sous-sol, $50. par mois. DUpont 1-3336. 57—190-4 R

3 APPTS, eau chaude payée, 220, $45 mois. 8230, 23e ave, Ville St-Michel, RAymond 8-5428. 57—190-2 R

4 APPTS, pas enfants. 2945 Ste-Catherine est, LAfontaine 5-5352. 57—190-2 R

A 6649-39e, Rosemont, 3 appts fermés, neufs. Soir RAymond 7-2774. Jour UNiversity 1-2031. 57—190-6 R

A ST-HENRI, 762 Agnès, 4 pièces; neuf, MUrray 4-4639. 57—190-2 R

A ST-MARTIN 4 appts, garage excellent pour jeunes mariés, mardi à vendredi. MUrray 9-1680. 57—190-2R

A ST-VINCENT-DE-PAUL, 3 appts. Informations: NOrmandie 1-7053. 57—187-6 R

A 7003 Sagard, près Bélanger, bas, maison neuve, 3 appts fermés. $60. RAymond 1-8062. 57—191-3

A TETREAULTVILLE, rue Duchesneau, 4 pièces fermées. CLairval 5-8630. 57—190-3 R

AUBAINE, Rosemont, 3 pièces modernes, ménage fait, fournaise. FEdéral 4-2191. 57—189-6 R

AU centre de la ville, 270 Roy Est, logement neuf, 4 pièces fermées, $85 par mois, poêle et frigidaire fournis si désiré. CLairval 5-1627. 57—187-6 R

AVEC achat meubles neufs, logement gratis. Bonnes conditions. LAfontaine 6-4939. 57—187-6

7321, 2e avenue Rosemont, 3½ pièces fermées, logis neuf. 57—189-3 R

AVONS logis disponibles de toutes sortes, loyers raisonnables. CRescent 3-2001. 57—178-8R

A 8648 WISEMAN, 4 pièces, 1er plancher, fournaise. RAymond 9-8523. 57—188-9 R

AYLWIN nord Sherbrooke, beau 3 pièces fermées, modernes. RIverside 4-3538. 57—26,28,30 R

BAS, 4 fermés, $45, cour, 220, Marquette-Mont-Royal. CRescent 3-1553. 57—

BAS Drolet Carmel, 5½ pièces, libre, $60. AVenue 8-3957. 57—26,30 R

BAS, 6 appts, $60, près Beaubien. CRescent 6-8070. 57—191-2R

5, BAS, $55, Verdun, enfants acceptés. LAfontaine 6-4939. 57—

5, BAS, $45, Chambly, Ontario, enfants acceptés. LAfontaine 6-4939. 57—

BAS 6 appts fermés, Foucher-Jarry, $65. redécorés. CRescent 6-5116. 57—R

BAS, 4 fermés, libre 1er juillet, rue Rome. DUpont 1-2007. 57—26,28,30 R

BEAU 3 appts modernes $40., Chapleau-Mont-Royal, CRescent 6-5116. 57—R

BEAU 5 appts, $50, près Mont-Royal. CRescent 6-8070. 57—191-2 R

BELANGER, 4411, près centre d'achats Pie IX, 3 pièces spacieuses. RAymond 5-1732. 57—187-6 R

BLVD LANGELIER, 4 pièces, maison moderne, 220, loyer $70 par mois, occupation immédiate. Verdun Realties, POntiac 6-3541. 57—187-6 R

BOULEVARD St-Michel, 9249, Face Institut familial, construit 1½ an, 4 pièces fermées, moderne. Fournaise huile fournie. Balcons avant, arrière. Loyer discutable. Informations, bureau, CLairval 6-1686. Résidence, CLairval 5-9210, CLairval 6-8821. 57—171-26R

BOULEVARD OCTOGONAL, 14e, 4 appts fermés, $68. - $63. LAfontaine 4-0939. 57—183-26 R

CARTIERVILLE, bungalow 7 pièces, $60, 220, libre. CRescent 6-5116. 57—R

2 CHAMBRES $4 et logement $40 par mois. Victor 4-8340. 57—190-2

4 CHAMBRES $50, ameublement, frigidaire, poêle, lessiveuse, $450. CRescent 9-6287. 57—190-3 R

CHATEAUBRIAND près Bellechasse, 2-5, bas vacant, système 220, garage 25 x 25 à l'épreuve du feu. Prix $16,500; comptant $5,000. DUpont 7-0730. 57—190-7 R

COTE ST-PAUL, Verdun, St-Henri, logis disponibles, CRescent 3-2001. 57—189-3R

COTE ST-PAUL, 3 appts, $28, par mois. WEllington 5-1171. 57—188-6 R

COUR, bas, 5, $45, propre, Drolet-Marie-Anne. CRescent 3-1558. 57—

CRESCENT 1-3339, Pie IX Notre-Dame 4 appts, maison neuve. 57—189-3

DANDURAND, bas, 3 pièces, modernes, ménage fait, $50. CRescent 1-8193. 57—187-5 R

DANDURAND, 3 pièces modernes, fournaise fournie. CRescent 7-5863. 57—190-3

DAVIDSON, 5, Leclair, 6 bas, redécoré, enfants acceptés. CRescent 3-1482. 57—189-3R

DELORIMIER 5157, 7 pièces, moderne, réservoir eau chaude automatique, planchers durs, pas meubles à vendre. ORchard 1-8873. 57—27,30 R

DELORIMIER, 8095, appt 3, 3 pièces, $55. AVenue 8-1233. Soir: OLympia 5-1384. 57—24,26,28,30

$42, DESMARTEAU - Notre-Dame, 4 pièces, 2e étage. CLairval 5-5491. 57—191-2 R

DUQUESNE près Sherbrooke, 4½ fermés, 3e étage $65. CRescent 2-0563. 57—189-7 R

3381 EST, JEAN TALON, appt 2, 4 pièces, ménage fait, 220. 57—185-8 R

EST, 3 appts, fermés. Chambre bain, tuile. Adultes. CLairval 6-5606. POntiac 9-1031. 57—188-9 R

3½ FERMES, chauffés, 220 près église, autobus, entrée privée, stationnement, $50. WEllington 2-5680. 57sp—190-2 R

4, FERME, neuf, 2e, 9007 Ste-Claire, $65. Juin gratuit. CLairval 4-1045. 57—187-6 R

FIANCES 3 grands appts propres, clairs, bas, 220, Victor 4-5298. 57—186-4 R

4 GRANDES pièces séparées, neuves, modernes. 10672 Parc Georges, près Henri-Bourassa. CLairval 9-7467. DUpont 8-9192. 57—187-12 R

GRAND-TRONC 2021A, De Bullion 4120C, Labrecque 2026A, Lionais 191. Deux et trois pièces $25 par mois. UNiversity 1-3038. 57—187-5

5 GRANDS appts modernes, 220, eau chaude, $65 mois. CLairval 9-4888. 6961 Baldwin, Ville d'Anjou. 57sp—189-3 R

GRAND 4 pièces, rien à acheter, pas d'agents. UNiversity 1-6949. 57—191-5 R

GRAND 4½ fermé, neuf, moderne, situé 1514 des Laurentides. MOntcalm 9-3066. 57 sp.—188-4 R

5 GRANDES pièces fermées, neuves, très modernes, $75. 4917 Desmarteaux. 57—185-10 R

IBERVILLE, Masson, 4½, moderne, ouvert, balcons, libre. WEllington 2-9379, soir. 57—188-6 R

IDEAL, futurs mariés, plusieurs logements disponibles, bonnes conditions. LAfontaine 6-4939. 57—188-6

3283 JEAN-TALON, 3 appts neufs, $55. RAymond 2-9636. 57—187-5 R

JOLIETTE 2551, 3 appts, 220, réservoir eau chaude, libre juin, $50. POntiac 7-0248. 57—190-3 R

JUIN gratuit, dans l'est, 3 appts modernes. Fournaise fournie près centre d'achats, Domaine, OLympia 3-2542. 57—191-6 R

LACHINE, 4 grandes pièces fermées, modernes, neuves, eau payée, fournaise fournie, balcon avant, $75 mois. MElrose 7-2394 ou OXford 2-2213. 57—187-6 R

LACHINE 2960 St-Joseph, bord du lac. Logements neufs, 4 pièces modernes. Chauffage individuel automatique. Taxe d'eau payée $80. Avant 7 heures p.m. MElrose 4-2091. 57—187-26 R

LACHINE, 4 grands, fermés, fournaise, eau payée, balcons. MElrose 1-0512. 57—187-6 R

LAURIER Est 381, très moderne, 220, balcons, vacant, REgent 7-1732. 57—R

LAVAL ouest, 5 appts, bas, propre, autobus, parterre, RAymond 2-3530. 57—26,27,30

57 Logements à louer

UN MOIS GRATUIT

4½ pièces $70
3½ pièces $58

Logements neufs, face au centre d'achats Domaine, rue De Repentigny, 100 pieds au sud de Sherbrooke, poêle, fournaise et linoléum fournis.
De 9 à 5: CLairval 6-7504
Après 5: CLairval 6-8211 ou CLairval 5-7778
57—191-5

LOCATAIRES sérieux, voulez-vous devenir propriétaire, même si vous n'avez pas de capital? Des milliers ont réussi. Pourquoi pas vous? Signalez Victor 2-4518 pour obtenir nos brochures gratuites ou écrivez au Fonds des Prêts Immobiliers, 1010 est Ste-Catherine, chambre 410. 57—170-26R

LOGEMENT à louer, 5 pièces, $60., LAfontaine 1-5573. 57—R

LOGEMENT neuf, 3½ appts, bas, cour arrière, $60. POntiac 7-3709. 57 sp—190-2 R

2 LOGEMENTS libres, bas 5 appts, cave et garage double, haut 3 appts, 3712, 3716 Ruskin. St-Michel, RAymond 2-7285. 57—190-26 R

LOGEMENT, 3 chauffés, eau payée, $50 par mois. 1056-50ème Ave, Pointe aux Trembles, MIssion 5-1055. 57spéc.—190-2 R

LOGEMENT 6 pièces, frais peinturées, libre, 7800 St-Dominique. 57—R

LOGEMENTS neufs 3 pièces modernes, location idéale, $50., 10,435 André Jobin, 1 rue à l'est d'Iberville. 57 sp.—189-4R

LOGIS moderne à louer, de 4 appts, immédiatement. LAfontaine 4-6131. 57—190-2R

LONGUE POINTE, 4 appts, 2e étage, $45. CLairval 6-1776. 57—190-2

MAISON 3 appts, chambre de bain. WEllington 3-4023. 57—190-2 R

MENTANA 4, bas, $50, redécoré, St-Denis, chauffé. CRescent 3-2001. 57—189-3R

2114 MONTCALM, haut, beau logement 2 pièces, loyer très raisonnable, clef à 2114-B. Téléphoner après avoir visité: VIctor 4-8674, REgent 3-6946. 57—188-5 R

MONTREAL-NORD, 4 appts fermés, semi sous-sol, $53. DUpont 9-3150, après 6 heures. 57—180-26 R

MONTREAL-NORD, bon poste pour coiffeuse, 3 pièces (une double) $55 par mois. 4776 Boul. Gouin est. HUnter 8-4061. 57—188-4 R

MONTREAL-NORD 2ième, 4 pièces $50. 220. DUpont 7-0453. 57sp—R

MONTREAL-NORD, 3 pièces fermées, $45 par mois. DAniel 2-0930. 57—190-2R

MONTREAL-NORD, 4½ appts, bas, $60. 10663 rue Des Récollets, MUrray 1-7742. 57—189-3 R

3½, 4½, neufs, linoléum, cuisine, s'adresser 2318 Hogan, entre 6 et 9 p.m. 57—185-26 R

NOUVEAU VERDUN, rue Allard, 5 pièces très propres, stores vénitiens, visible en tout temps. Disponible le 15 juin. UNiversity 6-0369. 57—190-5 R

PAPINEAU-BELLECHASSE, 3 pièces fermées, neuves, 220. CRescent 7-5259. 57—191-2 R

7506 PAPINEAU, 3 appts. Couple. CLairval 6-1567; RAymond 1-1006. 57—190-3 R

PARC EXTENSION, 7430 Outremont Avenue, 4½ beaux grands appts nouvellement décorés, eau chaude, fournaise fournie. Libre 1er juin. CRescent 9-3697. F. Sandra. 57—189-3 R

PARC EXTENSION, JUIN GRATUIT, 3½ MODERNE, PROPRE, RAISONNABLE. REGENT 9-5233. 57—190-3R

PARC EXTENSION, 7451 Bloomfield près Jean-Talon, Champagneur près Jarry, 3½ pièces neufs, linoléum, fournaise à l'huile, $50, $55, $60. DUpont 1-3551 CRescent 3-1113. 57—185-26 R

2342 PARTHENAIS PRES SHERBROOKE Neuf, 3 et 4 pièces, $60, $70., CLairval 9-7551, CLairval 9-9407. 57—186-26 R

5 PIECES à louer. Informations RAymond 7-9988, M. Tripoli. 57—185-7-R

6-7 PIECES, bas, $60, nord de ville. LAfontaine 6-4939. 57—

4 PIECES, $40, 2e ave, Rosemont, très propres. LAfontaine 6-4939. 57—

6 PIECES fermées, rue Gascon. Après 5 heures. LAfontaine 2-3251. 57—189-3 R

3½ PIECES séparées. 2405 Parthenais, appt 6. LAfontaine 1-0634. 57—189-26 R

4½ PIECES, 5150 TAILLON, CLAIRVAL 5-9352. 57—188-4 R

3 PIECES, moderne, chambre de bain tuile, 220, 8008 Des Erables, RAymond 7-6713. 57—190-2 R

5½ PIECES fermées, 2e, non chauffées, modernes, 220, $75, juillet, 4507 de Repentigny, CLairval 9-6474. 57sp—190-2 R

2-3 PIECES à Rosemont, $50 chacun. REgent 8-5292. 57sp—189-4 R

6 PIECES, $70. Après 6 heures, CRescent 4-7516. 57—190-3 R

3 PIECES logement neuf, ménage frais fait. CLairval 9-8981. 57sp—190-2 R

3 PIECES, neuf, rue Racette, près Boul. Perras, loyers $55 et $50. Entrées séparées. Grandes pièces éclairées, près école, église, transport. DAniel 2-8210. 57—190-2

4 PIECES, $47 mois, peinture fournie. 677 Bridge. 57—190-3 R

4 PIECES fermées, système électrique, linoleum fourni, 18e ave. Rosemont, RAymond 9-7251. 57—190-3 R

2e, 7 PIECES. Propre. Libre, $70. 5146 St-Denis. CRescent 1-4878. 57—27,30R

6 PIECES, 3e, Drolet Carmel, $58, peinture fournie. AVenue 8-3957. 57—26,30 R

3 PIECES, propres, 2ième, 220, transport facile. DUpont 9-4033. 57—191-2

3 PIECES, $50, $55. 9767 St-Firmin, près Sauvé. DUpont 9-1402. 57—R

3 PIECES, idéal pour couple, 6727 De Laroche. 57—190-2 R

3 PIECES, BAIN, BAS, 1056 RUE OTTAWA COIN WINDSOR, $40. CRESCENT 9-6311. 57—175-17

7370 PIE IX, appt 1, nord, centre d'achats, 3½, 2½ pièces, 220, ménage fait. 57—185-8 R

PONT-VIAU, 4 pièces, ménage fait. 269 Lahaie, MOntcalm 9-4971. 57—190-2 R

PONT-VIAU, 3 et 4 pièces, chauffés, modernes, mai gratuit, loyer semaine si désiré. RAymond 9-2829. 57—131-26

PONT VIAU, 4 fermés, frais peint. 267 Lahaie, MOntcalm 9-4495. 57—190-3 R

PONT-VIAU 265A St-Hubert, 4 fermées, 220, eau chaude, $55. 57—187-6 R

PONT-VIAU, mois gratuit, 4 pièces neuves. MOntcalm 9-0370. 57—187-5 R

6519, 28e, près Beaubien, 3 appts; neuf, moderne. RAymond 1-6736. 57—187-28R

ROSEMONT, 6234, 24e avenue, 3 appts, 2e, $55. RAymond 2-5239. 57—172-26R

ROSEMONT, 38e Beaubien, 3 pièces modernes, balcon, locker. CLairval 5-4237. 57—181-26 R

RSOEMONT, 3 appts, neuf, $55, 2e, 6322, 13e Avenue, RAymond 1-0472. 57—187-26 R

ROSEMONT, 4 à 7, $40. à $70. redécoré CRescent 3-2001. 57—189-3R

ROSEMONT, 6647, 21e Avenue, 3 pièces, Moderne, 220, Linoléum. Fournaise. Chambre de bain en tuile. 57—187-5R

ROSEMONT, 4 appts fermés, fournaise fournie, presque neuf, $60. Après 6 heures, RAymond 7-8247. 57—25,26,27,30,31 R

ROSEMONT, 4 pièces fermées, poêle, frigidaire fournaise fournis, fenêtres dans chaque pièce; face parc, $75. par mois, 6535, 9e ave, Rosemont. 57—171-26 R

ROSEMONT, 5127, 16e avenue, 3½ grandes pièces claires, propres, RAymond 1-4460. 57 sp.—176-26 R

ROSEMONT, 5½ pièces, fermé, très propre. 6270, 36e ave. CLairval 6-3281. 57—190-3 R

ROSEMONT, 3 pièces, non chauffé, 6746, 12e ave. RAymond 7-7281. 57—190-2R

RUE DORION, 2 pièces éclairées, neuf, $25 mois. 1603 Dorion. 57—188-5

6798 ST-DENIS, 7 pièces, 2e, complètement redécorées, adultes. CRescent 1-8857. 57—191-2 R

ST-MICHEL, 4½, 2 mois gratuit, 4161, 46e rue, DAniel 2-3732. 57—181-26R

SAINT-MICHEL 5 pièces fermées, maison neuve, RAymond 2-6318. 57—190-3 R

ST-MICHEL

Appt moderne, 4½ pièces, 9030, 14e Avenue. Récemment décoré, non chauffé, $65 par mois. Prendre rendez-vous en appelant: Jour, CRescent 2-0186, soir REgent 7-3174. 57—189-3 R

SEBASTOPOL 404 près 1800 Wellington, 4 pièces, bain, $45. CRescent 9-6311. 57—175-17

4½ SEPARES, frais peint, $65. 11367 Balzac, appt 4. DAniel 2-1035. 57—181-26 R

SHERBROOKE et Langelier, nouveaux 5-4-3 pièces. Nous louons actuellement pour juin, juillet, août. R. Leduc, Riverside 8-7351. 57—190-3

SIX pièces, loyer $25. sert à l'achat de la maison. Devenez propriétaire en 12 ans. Coteau Station. Réparations requises. S'adresser 32 St-Laurent, Valleyfield. 57—189-6

4½, STORES vénitiens, fournaise huile, linoléum, 3166 Prieur est, DUpont 9-4301. 57—187-6R

TETREAULTVILLE, 3 fermées, neuf, 9031 Ste-Claire, juin gratuit, $55, CLairval 4-1045. 57—188-15

TETREAULTVILLE, Ste-Claire et Désormeaux, 3 appts, $50. RAymond 7-3853. 57—184-9 R

57 Logements à louer

TETREAULTVILLE, 4½ fermés, modernes, $65 mois. CLairval 6-7785, CLairval 4-5593. 57sp—181-15 R

5, $45, 2e, très propre, Coloniale-Rachel. CRescent 3-1558. 57—

VERDUN, 4 pièces modernes, neuf, chambre bain tuile couleur, $65. 1205 Woodland, DUpont 7-1290. 57—178-26 R

VERDUN, Osborne, 4, $45. Rushbrooke 4, $40, redécoré. CRescent 3-1482. 57—189-3R

VILLE D'ANJOU, 5½, duplex, 2e, $75. Premier juillet. CLairval 4-3265. 57—188-9 R

VILLE JACQUES-CARTIER, 4 pièces, UNiversity 1-9965. Soir: OLympia 8-8155. 57—180-13 R

VILLE ST-MICHEL, 3 appts, 7311 boul. Shaugnessey, $52. POntiac 8-6239. 57sp—184-9 R

58 Logement demandé

4 A 5 APPTS, bas, prix raisonnable. Pas de blocs appartements ni agents RAymond 1-2842. 58—190-2R

ABSOLUMENT besoin 5 ou 6 pièces chauffées ou non, 220, Saint-Denis à Pie IX, Sherbrooke à Jean-Talon, RAymond 2-0560. 58—191-3 R

AI BESOIN 6 appts, Montréal, bas avec cour. $50 à $80. 6 enfants. Victor 5-2446. 58—191-6 R

AVONS locataires responsables pour vos logis sans frais. CRescent 3-2001. 58—189-26R

BON 5 pièces, centre ou nord, adultes, références. Victor 9-5949. 58—189-6

DESIRE 6-7, paroisse St-Stanislas, prix raisonnable, LAfontaine 4-6668. 58—

DEMANDE 6-7 pièces, 4 chambres, bas, cave. RAymond 8-2327. 58—190-2R

6 PIECES, bungalow ou 1er étage. Laprairie ou environs; pour 10 juin. MElrose 1-3284. 58—189-3R

59 Logements meublés à louer

3 APPTS, moderne, meublé ou non, 4615 Brébeuf. LAfontaine 3-7570. 59—190-2 R

3 APPTS meublés, modernes, privés. CLairval 9-2591. 59—182-10

CARTIERVILLE, 2 et 3, chauffé, services. Riverside 4-1707. FEdéral 4-2085. 59sp—188-26 R

LOGEMENT meublé, 6 pièces, pour l'été. Parc Lafontaine. $105 par mois. LAfontaine 1-8059. 59—190-3R

OUTREMONT, 7 pièces, 3 chambres à coucher, ameublement luxueux, tapis, TV, etc., possession immédiate. CRescent 5-0946. 59—189-3 R

POUR L'ETE, logement meublé, 4 pièces. Parc Lafontaine, $90 par mois. LAfontaine 1-8059. 59—190-3R

6 PIECES meublées, planchers bois franc, frais peinturées, 7800 St-Dominique. 59—R

61 Cottages à louer

DUVERNAY Est, bungalow 6 pièces, 3 ans, façade pierre, foyer naturel, salle jeux, garage, terrain 70 x 100. $17,500. Conditions faciles ou louerais $150 mois. MOnument 5-2997. CRescent 2-0635. 61—191-2 R

62 Maisons de campagne à louer

A BAS PRIX Waterloo maison d'été meublée, poêle, frigidaire, toilette, près eau. RAymond 7-2273. 62—187-16 R

A CONTRECOEUR, camp 3 pièces, réfrigérateur, piscine, semaine ou saison. CLairval 4-0167, ORléans 7-6497, entre 4 et 8 heures. 62—189-8 R

A DOMAINE CABANAC
LAC MORENCY — ST-HIPPOLYTE

40 milles Montréal, autoroute; chalets modernes, près village, douche, piscine privée, tennis, clubhouse, jeux divers, semaine, saison, RAymond 7-1307 62—168-26 R

A LA SEMAINE, Lac Pauzé, commodités de ville. RAymond 1-7335. 62—182-26 R

A LOUER, Notre-Dame-du-Portage, magnifique chalet, grande véranda sur le fleuve, chauffage à l'huile, frigidaire commodités de ville. S'adresser à René Rioux, 97 Fraser, Rivière-du-Loup, tél. UNion 2-2190. 62—189-3

A NOMININGUE, Lac Ste-Marie, chalet meublé, saison, LAfontaine 5-9160. 62—30 mai 2 juin

A 40 MILLES Laurentides, commodités, bord lac, golf, RAymond 9-2197. 62—191-3 R

ANNONCIATION, 10 camps, $20 semaine, 7216 Christophe-Colomb. 62—175-30 R

A PLAGE CHARTRAND, Blvd Lévesque, 7732, camps 3-4 appts, toutes commodités, MOnument 5-4400. 62—180-26 R

A POINTE-CALUMET, camps, frigidaire. ORchard 1-5559, 8 à 7. 62—171-26 R

A 666 RIVE BOISEE, Ste-Geneviève, camps à louer. NAtional 6-4994. 62—190-2 R

A St-Alphonse Co. Joliette, camps meublés, pour saison; frigidaire, chaloupe. CRescent 7-4298; CRescent 2-6177. 62—191-3 R

A STE-ADELE, maison meublée, poêle électrique, frigidaire, près de l'eau, grand terrain d'amusement. Maison pour 2 personnes $250 pour 3 mois, 4 personnes $400. 6 personnes $500. S'adresser L. C. Barbeau, Auto-Court Motel. 62—188-9R

A ST-JOVITE, lac Maskinongé, (camps Frenette), site idéal. Semaine. Frigidaire, tout fourni, août seulement, DUpont 8-0760. 62—191-5 R

A ST-JOVITE, Lac Maskinongé, toilette, frigidaire. Semaine. DUpont 1-1765. 62—2,4,9,11,12,16, 18,24,25,30 R

A ST-SAUVEUR-DES-MONTS, A LOUER COTTAGES COMPLETS, SEMAINE MOIS, SAISON OU ANNEE. LANGEVIN TRAILER SALES, ROUTE NO 11, ROSEMERE, NATIONAL 5-1590. 62—20,21,27,28,30 mai; 3,4,6,10,11,13 juin R

AU LAC LABELLE, chalet toutes commodités, plage, électricité, LAfontaine 4-5757. 62—190-2 R

AUTO-COURT Motel, Ste-Adèle En-Bas, chalets bien meublés, télévision et piscine comprises. $8 par jour pour 2 personnes, $10 pour 4 personnes. Réduction à la semaine, au mois ou saison. 62—188-9 R

BEAU 4 appts, 2e étage, eau chaude, 220, garage. 625 Bas Grande-Côte, Ste-Rose Est. NAtional 5-1039. 62—187-6

CAMPS à louer semaine ou saison, Val-David. CRescent 7-9541. 62—187-7 R

CAMP 3 chambres, salon, cuisine, plage, beau terrain. $450. 9 milles autoroute. REgent 7-2572, soirée. 62—188-5 R

CAMP 5 pièces à vendre, à louer semaine. DUpont 7-7574. 62—189-3 R

CAMPS à louer ou vendre, 1-7, 2-3, électricité, réfrigérateur, ameublement, etc., grand terrain, bois d'érable. NOrmandie 6-3220. S'adresser ou écrire A. Chartrand, 55 St-Louis, Terrebonne. 62—189-4 R

4 CAMPS, Ste-Lucie, Lac Ménard, $30, semaine, MElrose 7-1443. 62—185-12 R

CAMP à louer, Montebello, Qué, place tranquille, électricité, toilette privées. Pour informations s'adresser à 1734 Dorion, du lundi au jeudi soir, après 6h. 62—190-2

CAMP à louer à Repentigny, 72 avenue, Augustin. S'adresser 1665 Bossuet. 62—190-2 R

CAMP MODERNE à Rivière Beaudette, pour saison. LAfontaine 1-5478. 62—190-3R

CHALET, 4 appts meublés, près rivière, 2 terrains. 13, 33e avenue, Bois-des-Filion. NAtional 5-1047.

COTTAGE été, meublé, toutes commodités, convenable 2 personnes; MUrray 4-3556. 62—190-3R

DORVAL, 212 Bord du lac sur pointe, 3 chambres à coucher, saison d'été, $800. Inf. CRescent 2-6791. 62—183-26 R

GRAND chalet, eau, électricité, toilette, frigidaire, chaloupe, plage. CRescent 4-7000. 62—189-3 R

DUPLEX neuf, 2-5½ modernes, garage, chauffage central eau chaude, le dernier à 6% S.C.H.L. Comptant $4,000, près de toutes commodités. DAniel 1-2867; DAniel 1-6698. 62—25,27,30 mai 1,3,6,8,10,13,15,18 juin R

LAC DES PLAGES, chalet meublé, électricité, toilette, chaloupe, HUnter 6-5272. 62—191-3 R

LAC DAVID, camp Bergeron, meublé, chaloupe, semaine, saison. CRescent 7-1300. 62—190-12 R

LAC GAGNON

12 chalets meublés, eau courante avec toilette, réfrigérateur, électricité, plage de sable privée, 12 milles de Ste-Agathe, semaine, mois ou saison, aussi beau terrains à vendre à bons termes. ORléans 4-9714. 62—30,31 mai, 1,3,6,8,10 jn R

LAC DES PLAGES: 40 chalets meublés; semaine, saison; plage, pêche, tennis. Famille seulement. Un représentant au lac dimanche. Les lundis seulement, de 3 à 10 p.m., à DUpont 1-5929, Mme Roland Pilon; Rigaud, BElmont 8-5365. 62—6,7,9,13,14,16,20,21,27,28,30

LAURENTIDES — LAC FOURNELLE Chalet meublé, 4 ou 5 pièces, électricité, eau courante, belle plage, 40 milles Montréal. LAFONTAINE 6-6611; AVANT 8 P.M. 62—178-15

MAGOG, semaine, fin de semaine, chalet 3 pièces, réfrigérateur, douche, pêche, chaloupe, plage, juin, taux réduits. CRescent 4-2930. 62—2,3,4,5,9,10,11,12,16, 17,18,19,23,24,25,26,30,31 R

MAGNIFIQUE camp à vendre ou à louer. Tout confort. Lac Matambin, près St-Gabriel. RAymond 5-0422. 62—190-10 R

62 Maisons de campagne à louer

POINTE-CALUMET, Lachapelle, coin 30e, semaine, saison. Germain, RAymond 1-3470. 62—173-26 R

POINTE-DE-RIVIERE-DU-LOUP, chalet, grève eau salé, terrain clôturé, pour saison d'été, s'adresser Charles Lévaillé, Notre-Dame-Du-Portage; à Montréal, REgent 8-5456. 62—171-26 R

POUR saison, belle maison de campagne, 10 appartements, électricité, eau courante, aussi 2 chalets au bord Lac Savage, MOntcalm 9-3261. 62—189-3 R

REPENTIGNY, Bord de l'eau, terrain 100 x 300, $1,500. Comptant. CLairval 4-1342. 62—188-5 R

ST-DONAT, site merveilleux sur bord du lac Archambault. Chalet avec toutes commodités. 80 pieds de grève. Terrain privé. LAfontaine 4-2200 ou RIverside 7-8810. 62—189-5 R

STE-DOROTHEE, petit camp meublé, frigidaire, toutes commodités. MUrray 9-1423. 62—190-3R

STE-EMILIE-DE-L'ENERGIE, chalet, tout fourni, chaloupe, près lac. MUrray 1-5287. 180—190-2 R

ST-FRANÇOIS-DE-SALES, route 18, logement de 4 appts. NOrmandie 6-8043. 62—190-3

ST-FRANÇOIS, chalet meublé, propre, commodités, tennis $250. DUpont 9-9528. 62—175-26 R

ST-GABRIEL-DE-BRANDON, chalet meublé, bord du lac, plage privée. 49 Michaud. RAymond 2-6479. 62—190-28 R

1-4, 1-6, Ste-Rose, près eau. Victor 5-5571. 62—190-2R

ST-THEODORE, Chertsey, camps saison, près eau, commodités. DUpont 8-0337. 62—167-26 R

VAL DAVID, chalet 4 appts, toilette, frigidaire, électricité, lac privé, grand terrain, saison. CLairval 6-3303. 62—191-5 R

63 Maisons campagne demandées

BORD du lac, saison, réfrigérateur, 3 chambres, POntiac 7-0020. 63—30-2 R

66 A louer — Divers

AVEZ-VOUS BESOIN
de louer équipement pour maigrir, machines à coudre, dactylographes, machines à additionner, téléviseurs, radios phonos enregistreurs sur ruban réfrigérateurs, poêles, lessiveuses. Aucune obligation d'acheter. CRescent 6-5011, en tout temps. 66—168-25

CHAISES roulantes d'invalides, chromées, lits d'hôpital, écrans, etc. Nous vendons, achetons, louons et échangeons. Bench & Table Service, 6230 Décarie. REgent 8-4755. 66—168-25

67 Garages à louer

DOUBLE, petites voitures. Entrepôt, chauffé, eau, électricité. $25 REgent 7-3382. 67—182-26R

GARAGE double ou comme entrepôt, rue St-Urbain près St-Viateur, 400 p. carrés. RAymond 7-5348. 67—187-6 R

PRES 1800 WELLINGTON (RUE SEBASTOPOL), garages. CRescent 9-6311. 67—171-22

TERRAIN de stationnement la semaine $4, mois $15. UNiversity 1-0339 ou 1231 Drummond. 67—188-6R

VILLE-EMARD
Jolicoeur, près Boul. Monk, 4,000 pi. car., 2e étage, élévateur. S'adresser à DOminique 6-8496, POntiac 7-1011. 67—187-6 R

68 Garages demandés

ENTREPOT 1,000 à 1,500 pieds carrés, avec entrée pour camions, préférence environs Beaubien Saint-Hubert. LAfontaine 4-4511, RAymond 5-3739. 68—190-6R

69 Moteurs — Yachts

A BAS PRIX, "outboards" neufs, 15 pieds acajou. Gauthier Boats, 2596 Desjardins. 69—184-9 R

A SACRIFIER, moteur Evinrude Aquasonic, 15 forces, 1957, en très bonne condition. Vendrais $250. Si intéressé, téléphoner HUnter 9-2145. 69—190-2R

BATEAU fibre de verre, Glastro, 14.5 pieds, après 7 p.m. CRescent 6-5741. 69—190-4 R

CABIN CRUISER, 3 lits, engin marin Chrysler 120, tout équipé, vente rapide, $2,500. NAtional 7-2846. 69—R

EMBARCATION de course "Scooter" 8 pieds. Soir seulement. 6429 Molson. 69—188-3 R

2 ENGINS marins neufs, Ford Consul, 4 cylindres à gazoline 35 c.v. à 4000 r.p.m., complets avec conversion et transmission marine, support et tableau de contrôle. Idéal pour petits bateaux ou voiliers. Spécial $595 chacun. Colonial Industrial Equipment Ltée, M. R. Bégin, DUpont 8-1141. 69—190-8

LEPAGE CRAFT, semi-cabine fermé, 18 pieds. Equipé; peut coucher. Moteur "Scott Atwater" 40 forces électrique. 1959 Trailer "Otaco" 1959. Complet $2500. 12185 Boul. Reid, Cartierville. 69—189-8R

LAKEFIELD convertible, tout équipé, 30 forces Evenrude, avec trailer, sacrifierait, moitié prix. RAymond 7-3853. 69—184-10 R

LAKEFIELD 15 pieds Evinrude 25 forces Fiberglass remorque $600. comptant, RAymond 1-2405. 69—189-5 R

LEPAGE Cruiserette, avec remorque et moteur Evinrude 50 forces 1959. Sacrifierai. Visible à 6656A Delanaudière. CRescent 9-5680. 69—190-7 R

MOTEUR Mercury "Mark 75", 60 forces avec contrôles et 2 hélices, $550. RIverside 7-1248. 69—188-3 R

MOTEURS hors bord, neufs 1960, Scott, Johnson, Evinrude, Gale Buccaneer, Clinton, Mighty-Mite, de 1.7 à 60 c.v. aux rabais les plus considérables à Montréal. Modèles remis au point. Gros-détail. International Firearms. 1011 Bleury, UNiversité 1-2437. Ouvert le soir, stationnement en arrière. 69—182-12

OUTBOARD "Jet" construction "Fiberglass", capacité 70 H.P. Skyway Marina. 6494 Côte-de-Liesse. 69—172-26

"PETERBOROUGH" tout équipé, moteur 12 forces, $450. Victor 2-0186. 69—189-3 R

RUNABOUT, convertible, "Sheppard", 19 pieds, 215 forces, comme neuf, $4,500. POntiac 8-4788, REgent 8-8062. 69—191-3 R

RUNABOUT 27 pieds, avec moteur marin, pratiquement neuf. Prendrais échange. LAfontaine 6-5566. 69—189-3

SCOTT horsbord, nouveaux modèles 1960, maintenant aux plus gros rabais à Montréal; International Firearms, 1011 Bleury, UNiversity 1-2437. 69—181-17

SPORT runabout 12 pi. 18 forces, tout acajou. RAymond 2-0251. 69—187-6 R

YACHT 12 pieds Nucraft, steering, contrôle, toile, moteur Johnson 10 forces, réservoir séparé. Le tout $350. 2306 Villeray. RAymond 7-0961. 69—190-3R

YACHT de luxe 1959, 16 pieds, moteur Mercury 50 forces électrique, RIverside 4-3491. 69—191-3 R

YACHT Peterborough 21 pieds, avec cabine, toilette, lavabo, couchettes. Peint à neuf. Moteur Mercury New Mark 75, $3,500. 205 Circle Road, Ile Bigras, Que. MUrray 9-1369. 69—187-6 R

71 Animaux de ferme

CHEVRES laitières aussi chevreaux 2 mois. 174 St-Paul l'Ermite. Téléphone 58J. 71sp—

72 Animaux domestiques

ACHETONS, vendons, échangeons, accouplons, prenons pensions. LAfontaine 1-7150; LAfontaine 1-7732. 72—2,4,6,9,11,13,16,18,20,25,27,30

A1 jeune chihuahua. Vraie beauté $25 à $35. RAymond 9-1357. 72—190-2 R

ASSORTIMENT de beaux petits chiens $5 et plus. 3432 Sainte-Catherine est. 72—177-26 R

AUBAINE: choix de petits chiens enregistrés ou non. MUrray 1-6669. 72—187-6R

BASSETS, épagneuls, scotties, pointers, poodles, Acadialodge, Richelieu, Québec, OLympia 8-1331. 72—179-26 R

BEAGLES, Labradors, St-Bernard, Berger, Allemands, 12 autres races enregistrés, inoculés. Livraison immédiate. Mme Roland Pilon, Rigaud. Tél.: BElmont 8-5365. 72—187-6

BEAU petit chien Fox pur, à vendre bon marché. S'adresser à CRescent 7-1444. 72—190-2 R

BEBES perruches, $3.50 et $4.50; serins chanteurs, $6.95. Beau choix cages, "stands". 4220 Delaroche. LAfontaine 1-1607. 72—18,20,21,25,27,28,30

BEBES perruches, $3.50 et $4.50: serins chanteurs, $6.95. Beau choix cages, "stands". 4220 Delaroche. LAfontaine 1-1607. 72—2,4,6,7,9,11, 13,14,16,18,20,21,25,27,28,30

BOSTON BULL noir-blanc, mâle, 2½ mois, beauté, 1053 de Bullion. 72—187-5R

BOSTON BULL, noir et blanc, mâle, 7½ mois. DAniel 2-2966. 72—190-2 R

BOSTON terrier, mâles, femelles, Chihuahuas, miniatures Pinchers, miniatures Manchesters, miniatures Collies écossais comme Lassie, Fox Terrier miniatures, Fox anglais lisses. L. Grassette, Frelighsburg, Québec. 72—178-12 R

BOXER enregistré, 1½ mois, femelle, faon, MOntcalm 9-4492. 72—190-2 R

72 Animaux domestiques

AU SALON DE BEAUTE
Pour meilleure tonte et shampooing appelez: "Your Pet's Beauty Parlor" ALLONS CHERCHER ET LIVRONS WELLINGTON 2-2695 72—189-4

CANICHES mâles au service, de 8½". Toutes couleurs disponibles. 1458A Mackay, REgent 1-3041, WEllington 2-2695. 72—189-4

CHIENNE Pinker, 3 ans, jamais malade, après 6 heures seulement, 6367 Garnier. 72—191-2 R

CHIHUAHUA toy-fox, $35. Soir ORléans 7-4074 Jour WEllington 3-0748. 72—189-8 R

CHOIX épagneuls blonds, noirs. Chattes siamoises, chattes d'Espagne. NOrmandie 1-1173. 72—189-3 R

POODLES véritables toys et miniatures certificats de santé, enregistrés. Tonte gratuite. REgent 1-3041, WEllington 2-2695. 72—189-3

73 Oeufs — Volailles

ACHETEZ des poussins de qualité supérieure extra profit. Demandez notre liste de prix. Wilfrid Lefebvre 2025 Amherst C.P. 38 Station T Montréal. 73—21,24,26,27,28,30 mai 4,6 juinR

75 Instruments de musique

A BON MARCHE très bon piano, 506 Ste-Catherine est, 2e étage. 75—168-25

ACCORDEON-PIANO, 120 basses, 41 touches, 5 registres. CLairval 6-0868. 75—188-5 R

ACCORDEON-PIANO "Marazza", noir, chrome, quasi neuve. 120 bases, 2 régistres. ORléans 4-0345. 75—190-2 R

A 3401 STE-CATHERINE EST, piano, récemment accordé. Aubaine. LAfontaine 3-6073. 75—190-6

AUBAINES, PIANOS ASSORTIS, TOUS PRIX, GARANTIS. VICTOR 9-2749. 75—176-26R

CHEZ WILLIS! Piano à queue Heintzman. Sonorité et état garantis comme neuf. Ne manquez pas cette occasion. Willis & Co. Limited, 1430 Ste-Catherine ouest, Montréal. 75—191-3

FAMEUSE marque "Knabe", piano droit, en bonne condition. Sacrifierais $225. ORchard 1-1464. 75—190-2R

PIANO Grafton semi format noyer marque de concert, RAymond 8-3716. 75—189-3R

PIANOS toutes marques, tous prix, garanti reconditionné. LAfontaine 7-0131. 75—173-26R

PICK-UP stéréo, Fleetwood portatif, $129 pour $65. LAfontaine 6-7027. 75—190-3R

77 Télévisions

SERVICE A DOMICILE $2
OUVERT JOUR, SOIR ET DIMANCHE SERVICE PAR TOUTE LA VILLE GARANTIE ECRITE D'UN AN QUELQUES-UNS DE NOS TECHNICIENS SONT A NOTRE EMPLOI DEPUIS 20 ANS, SPECIALISES ET AUTORISES POUR TOUTES MARQUES DE TV CANADIENNES ET AMERICAINES.
RAymond 9-0630
VALLEE T.V. RADIO SERVICE 77—190-2

ABCO T.V. RADIO SERVICE
SERVICE A DOMICILE $2.00
SERVICE DE 24 HEURES, OUVRAGE GARANTI, FAIT PAR DES EXPERTS AUTORISES POUR TOUTES LES MARQUES.
LAFONTAINE 3-0757
77—180-26 R

ACHETONS et vendons téléviseurs usagés. $10 par mois sans Co. de finance. CONSOLIDATED — CRescent 7-2159. 77—168-25

A LOUER, télévision, $10 par mois. Service gratuit. LAfontaine 1-8187. 77—188-5 R

APPAREILS NEUFS A LOUER OU VENDRE BON MARCHE. LAfontaine 3-3805. 77—168-25

A LOUER, téléviseurs, $2.75 par semaine. LAfontaine 2-8709, soir: DUpont 9-0991. 77—168-25

A LOUER, télévisions, au mois $10, livraison gratuite. LAfontaine 4-6754. 77—187-5 R

A LOUER télévision 17 pouces, $10. mois; 21 pouces, $13. Montant versé réduit sur achat d'un neuf. DUpont 7-9585. 77—187-26 R

A LOUER, télévisions, spécial de mai, $10. pour un mois. CLairval 5-8433. 77—167-26 R

AUCUN dépôt, téléviseurs toutes marques. Livraison même jour. LAfontaine 3-6073. 77—190-6

COMME neuf, 21 pouces $85, 17-$65, 1 an garantie. Antenne installation gratis. Termes faciles. 4847 Fabre. LAfontaine 4-6566. 77—187-26 R

CROYEZ-LE OU NON
SET T.V. $15
UNiversity 1-7052 OLympia 3-2427-8 77—168-25

MID-TOWN TV
Louez téléviseur 21 pouces, semaine, mois, année, vente, service, location. 1450 McGill College, AVenue 8-0219. 77—168-25

SPECIAL pour camps d'été, livraison jusqu'à 50 milles. Livraison du 1er au 15 juin, $30 pour la saison. Après le 15, $27.50. Léger dépôt réservera votre téléviseur. CLairval 5-9331. 77—190-10 R

TELEVISION, second, garantie, repris finance, vraie aubaine. 47 Fleury ouest. 77—187-26-R

TELEVISION "17" General-Electric, $60., de table. LAfontaine 4-6043. 77—189-3 R

TELEVISION Victor, très propre, écran 12 pouces, $45. DUpont 8-3807 77—190-2 R

79 Réfrigérateurs électriques

A BAS PRIX ESTIME GRATUIT REPARATION FAITE PAR EXPERTS télévision, frigidaire, laveuse, radio, pick-ups, balayeuse. Travail garanti, DAniel 1-6310. 79—168-25

A BAS PRIX, réparation frigidaire, toutes marques, Particulier. CLairval 4-2816. 79—170-26 R

A BAS PRIX, 50 réfrigérateurs remis à neuf, garantis. Plusieurs modèles récents, Maison établie depuis 20 ans Bénard & Fils. 211 Bernard ouest. CRescent 2-4251. 79—168-25

A BAS PRIX, A-1 REFRIGERATEURS DEPUIS $60; 5121 ST-LAURENT. CRescent 9-8227. 79—168-25

ACHETONS toutes marques de réfrigérateurs, opérant ou non. CRescent 4-7000. 79—171-26R

A LOUER, $2.50 par semaine. Réfrigérateurs neufs $135. Aussi environ 50 réfrigérateurs à partir de $60, avec garantie, pour camp d'été. LAfontaine 2-8709. Soir: DUpont 9-0991. 79—169-25

AUBAINE particulier pour maison chambres ou appts, 10 réfrigérateurs avec compresseur, parfaite condition. POntiac 6-3571. 79—189-3 R

CROYEZ-LE OU NON
FRIGIDAIRES $125.
UNiversity 1-7052 OLympia 3-2427-8 79—168-25

2 FRIGIDAIRES, air froid, eau. Aubaine. MOntcalm 9-5953. 79—190-2 R

LOUEZ réfrigérateur $8 par mois. 9 à 5. CLairval 5-3773. 79—184-26 R

REFRIGERATEURS de luxe 9½ p. $199
Lessiveuse avec pompe $ 99
Poêle électrique 220 v. $129
Set de chambre 3 morceaux $ 99
Set de salon à partir de $ 99
MAISON LEO POULIOT
1337 EST, RUE ONTARIO
LAfontaine 1-0561, LAfontaine 2-5464 79—168-25

REFRIGERATEURS remis à neuf, 4 à 13 pieds cubes, garantie d'un an, termes faciles, livraison gratuite à votre chalet, réparation sur toutes marques. Gaudette Refrigeration, 4349 Papineau. LAfontaine 6-4114. 79—190-26 R

REFRIGERATEURS à louer, ville et campagne, prix spécial. CRescent 1-4221. 79—175-26 R

REFRIGERATEURS comme neufs, garantis 1 an, $39.50, plus. CRescent 4-7000. 79—171-26R

REPARATION, frigidaire. Service domicile, $3. CRescent 2-7091. Soir CRescent 7-1686. Réfrigération Specialty Co. 79—187-5

REPARATIONS de réfrigérateurs domestiques, travail garanti. Bénard et Fils, 211 Bernard ouest. CRescent 2-4251. 79—168-25

80 Ameublements

AMEUBLEMENT complet, 4 appts, loyer modique. Cause maladie. LAfontaine 4-9957. 80—190-2

AMEUBLEMENT, 4 pièces, complet, moderne. Avec ou sans logement. Quartier neuf. Cause maladie. 6635, 9e Avenue, appt 6, Rosemont. 80—191-3 R

5 APPTS à sacrifice, central, très propre. LAfontaine 6-0955. 80—189-3 R

4 APPTS, continuation du bail, $35, meubles $250. LAfontaine 4-7796. 80—R

81 Articles de ménage

ABANDON à bon marché ameublement complet neuf, sets chambre, sets cuisine, sets chesterfield seulement $225, $2.50 par semaine accepté. Vendrais aussi séparément. CRescent 4-5611 jusqu'à 9 hres p.m. 81—168-25

ABANDON, pour balance de paiements; set de chambre, sommier et matelas, set de cuisine chromé, 5 morceaux, frigidaire, set de salon 3 morceaux, 3 tables de salon, le tout pour $325. Payable $15 par mois. 3741 Ste Catherine est, LAfontaine 1-8861. 81—187-5

81 Articles de ménage

GRANDE VENTE D'ENTREPOT
Meubles neufs et usagés, lit $5, commode $10; neuve $14; bureau double $25; set chambre $40; neuf $60; set cuisine $20; neuf $38; davenport 3 morceaux $35; neuf $50; lit continental $29; bassinette avec matelas "air foam" $10; lit pliant $14.50; laveuse $25; poêle électrique 220 comme neuf $100; réfrigérateur $75; chesterfield (3 mcx) $35.
AMEUBLEMENT NOVA
6007 St-Hubert — CRescent 4-9272 81—168-25

A BAS PRIX direct manufacture, épargnez jusqu'à 60% d'escompte sur vos prochains achats de meubles, accessoires électriques de toutes marques et tapis. Termes faciles. Monsieur Paul, AVenue 8-1860. Show room, 759 Mont-Royal est, 2e étage. 81—168-25

A BAS PRIX, directement de la manufacture, sets de chambre, sets de salon, sets de cuisine, appareils électriques, literie, etc. Au prix du gros. Termes faciles. Sans dépôt. 1569 est, Ontario. LAfontaine 2-8903. 81—168-25

A BAS PRIX, balayeuses reprises de finance, garantie 2 ans, 7 accessoires, $13. CLairval 4-3402. 81—175-18 R

A BAS PRIX, particulier vendrait frigidaire, set de salon, autres articles. Pas magasin. CRescent 4-1747. 81—190-2 R

A BAS PRIX, set chambre moderne, comprenant bureau double, chiffonnier, lit-bibliothèque, matelas, sommier. Sacrifierai $75. HUnter 6-7325. 81—188-6

A BON marché, sets chambre, chesterfield, et cuisine, poêle électrique complètement neuf. Le tout pour 3 appts. Bureau double, chiffonnier, lit-bibliothèque, matelas, sommier, chesterfield-lit 3 morceaux. Table, 4 chaises. Tables café et de bout. Vaisselle. Le tout $250 payable $10 par mois. HUnter 6-7327. 81—188-6

ACHETEUR sérieux, pour $165, set de chambre, set de cuisine chromé, set salon 3 morceaux. Accepterais $10 par mois. 3743 Ste-Catherine est. LAfontaine 1-8861. 81—187-5

ACHETEUR sérieux, set de chambre 3 morceaux set cuisine chromé 5 morceaux, set salon 3 morceaux, le tout $170., directement de la manufacture, meubles neufs, termes faciles. Monsieur Paul, AVenue 8-1860. Show Room, 759 Mont-Royal est. 2e étage. 81—168-25

ACHETONS réfrigérateurs usagés. Gaudette Refrigeration. LAfontaine 6-4114. 81—175-26 R

ACHETONS, vendons, échangeons meubles, prix du gros, termes si désiré. LAfontaine 5-5631. 81—171-26 R

ACHETONS, échangeons, vendons réfrigérateurs, télévisions, poêles, pianos, meubles. LAfontaine 3-6073. 81—190-6

ACHETONS, échangeons, vendons meubles toutes sortes, toutes quantités, 6007 St-Hubert. CRescent 4-9272. 81—168-25

A LOUER, lessiveuse $0.75 par semaine. Réparations machines à laver de toutes marques, estimés gratuits. LAfontaine 2-8709. Soir: DUpont 9-0991. 81—168-25

AMEUBLEMENT salon à vendre, POntiac 8-8992. 81—190-2R

AMEUBLEMENT de qualité. Obligé de vendre cause fiançailles brisées. Set chambre Sandlift, très moderne, bureau triple, chiffonnier, lit-bibliothèque. Table cuisine ovale en arborite, noyer, chaises siège air foam, dossier noyer fini bronzé. Attrayant chesterfield transformable en lit, modèle combiné, fauteuil T.V. sur base tournante. Vendra $350. - $50 comptant et $15 par mois. HUnter 1-9887. 81—188-6

AMEUBLEMENT COMPLET
DIRECT DE LA MANUFACTURE
GRAND CHOIX — PRIX GROS
TERMES SI DESIRE
AVenue 8-8261 — WEllington 5-5046 81—167-26 R

AMEUBLEMENT pour 3 appts, complètement neuf, comprenant mobilier de chambre moderne, 3 morceaux. Mobilier cuisine cinq morceaux. Davenport et télévision en bonne condition. Complet $200. Donnerais 3 mois pour payer. 3541 Van Horne, appt 1, REgent 8-4702. 81—187-6

AMEUBLEMENT, poêle, réfrigérateur, sets cuisine, salon, chambre, sommier, matelas. Dépôt seulement $24. Gratis laveuse, téléviseur. Livraison immédiate. LAfontaine 3-6073. 81—190-6

ARMOIRE garde-robes, miroir, glacière toute neuve. $5. 8299 Faucher. 81—189-3 R

AUBAINE parc enfants, CLairval 6-7690. 81—

AUBAINE. Set de salon section 3 morceaux, dinette, table réfectoire noyer dessus arborite, lampes, stores vénitiens. 2539 Sherbrooke est. LAfontaine 2-9079. 81—189-3 R

AUBAINE: set salle dîner, chêne, $50. Vénitiens, RIverside 4-2592. 81—R

AUBAINE extraordinaire beau set chambre noyer lit-bibliothèque, bureau double avec grand miroir, $75. 6007 St-Hubert, CRescent 4-9272. 81—168-25

AUBAINE, poêle General Electric, 220, modèle 1958, presque neuf. Faut vendre. RAymond 1-7492. 81—191-2 R

AUCUN dépôt, téléviseurs toutes marques. Livraison même jour. LAfontaine 3-6073. 81—190-6

A VENDRE, poêle combiné, bois-charbon et gaz ou huile et gaz. Appeler: ORléans 4-3527. 81—189-6 R

BALAYEUSE Electrolux, $20, et polisseuse 3 brosses, $15. RAymond 1-4161. 81—179-12 R

BALAYEUSE neuve, gagnée dans concours $25. LAfontaine 1-4867. 81—180-26

BALAYEUSE Air-Way récente, $45, Cireuse $20. HUnter 8-4882. 81—190-6 R

BALAYEUSE Filter Queen, valeur $169 Aubaine $45. HUnter 4-7268. 81—190-6 R

BALAYEUSE Electrolux, reprise de finance, balance nette $18.40. RAymond 9-4801. 81—180-26

BALAYEUSE Electrolux $20 et polisseuse 3 brosses, $15. RAymond 1-4161. 81—191-26 R

BALAYEUSES comme neuve, tous accessoires compris, sacrifierais $20. RAymond 2-4246. 81—183-10 R

BALAYEUSES, non réclamées, Eureka avec accessoires $15. Filter Queen $25, en parfaite condition. 1 an garantie A + A Vacuum Cleaner, Co. 1161 William, WEllington 5-5800. 81—183-6

BASSINETTE 30 x 54, barres de dentition, sommier ajustable, matelas à ressorts: $29. 2227 Bélanger Est. 81—187-6

BUREAU monsieur, lit ressorts, matelas, bain, lavabo, toilette. RAymond 7-8768. 81—190-2

CABINET: machine à coudre, bon prix, installation comprise. RAymond 1-8469. 81—176-26R

CARPETTE ou tapis à la verge au plus bas prix, patrons discontinués — Viscose twist, $3.50 la verge carrée. Viscose tweed $4.50 la verge carrée. Toutes couleurs, 9 pieds et 12 pieds de largeur. Téléphoner pour cartes d'échantillons à RIverside 4-0931. 1217 Reed, Cartierville. Coloniale Rug Mfg. 81—175-26 R

CAROSSE Gendron, transforme en pousse-pousse, lit d'auto: $35. 2225 Bélanger est. 81—187-6

CHESTERFIELD faisant lit pour 2 personnes, 3 pièces, comme neuf, table à café, $50. HUnter 6-7325. 81—188-6

CHESTERFIELD-davenport, $39. Hide-a-Bed neuf, $95, mobilier de cuisine moderne, $29 mobilier de chambre à coucher flambant neuf, $79. Termes faciles, 5387 av. du Parc. CRescent 6-2586. 81—190-6

DAVENPORT neuf, 3 morceaux, couleurs diverses, aussi caoutchouc. $65. 3743 Ste-Catherine est, LAfontaine 1-8861. 81—187-5

DIVERS articles pour maison, à vendre. Victor 5-5684. 81—190-2 R

DRAPERIES, liquidons $100,000 de stock, couvre-lits, tapis, rideaux. 7190 St-Hubert. 81—168-25

FOURNAISE gaz propane, 35,000 BTU contrôle automatique, humidificateur $75. RIverside 8-9700. 81—190-2

FRIGIDAIRE, poêle électrique, télévision, lessiveuse, comme neuf, mortalité. DUpont 9-6922. 81sp—166-26 R

FRIGIDAIRE, repris par compagnie de finance $85. 4646 ave du Parc, CRescent 3-2321. 81—183-10

FRIGIDAIRE International, très propre. Table de cuisine, 4 chaises chromées ainsi que Buffet. LAfontaine 6-7434. 81—190-2 R

FRIGIDAIRE bon marché, en parfaite condition; télévision renommée. Victor 9-6988. 81—165-26 R

FRIGIDAIRE, comme neuf, $75. 1006 Jean-Talon ouest. CRescent 1-3622. 81—173-26 R

15 GARDE-ROBES doubles, neufs, $20. 3441 Jean-Talon. 81—190-7 R

GARDE-ROBES double solide, avec tablette; $79 Simple $20. CRescent 6-2179. 2227 Bélanger est. 81—187-6

GRANDE vente sur lits superposés solides, finis érable, $45 complet avec matelas à ressorts. 2140 Bélanger est. RAymond 1-4516. 81—170-26 R

HIDE-A-BED $25. Davenport $10. Lits complets $10. 3929 St-Denis. 81—190-3

HIDE-A-BED neuf couvertures nylon, matelas Marshall direct manufacture, termes faciles partir de $89. Monsieur, Paul. AVenue 8-1860. Show room, 759 Mont-Royal est, 2e étage. 81—168-25

LAVEUSES — REPARATION
Toutes marques avec tordeur et automatiques, service rapide, bas prix, pièces et rechange. Spécial: laveuses $19.50 et plus. Réfrigérateurs, TV, poêles bon marché. LAfontaine 6-7788, soir: LAfontaine 1-5047 81—168-25

LAVEUSE General Electric, arrêt automatique, comme neuve, $70. Victor 5-4987. 81—187-5

LAVEUSES à louer, $0.75 par semaine, réparations de toutes marques. Magasin 30 ans d'expérience. LAfontaine 6-7788. 81—168-25

81 Articles de ménage

LAVEUSES, toutes marques garanties. Livraison même jour. LAfontaine 3-6073. 81—190-6

LIT double, matelas ressorts, comme neuf, sommier, $30. CLairval 5-9864. 81—190-3 R

LIT CONTINENTAL, $25. Mobilier de chambre 4 morceaux, matelas, sommier, $50. Set de cuisine 5 morceaux, $25. Chesterfield 3 morceaux, $40. Chesterfield-lit usagé, $50. Télévision 17", $50. Poêle électrique. Lessiveuse, réfrigérateur. 3541 Van Horne, appt 1. 81—187-6

LITS continentaux, tout neufs, matelas à ressorts, marques réputées. Spécial $25. 5387 Avenue du Parc. CRescent 6-2586. 81—190-6

LITS de bébés, complet avec matelas, à prix d'aubaine, $15. 5287 AVenue du Parc. CRescent 6-2586. 81—190-6

LITS superposés, sommiers, matelas propres. 4643 Des Erables. LAfontaine 6-0155. 81—190-2 R

LITS continentaux à ressorts, flambant neufs, spécial pour mois de mai, $22 au complet. 2140 Bélanger est. RAymond 1-4516. 81—170-26 R

LITS Hide-away caoutchouc mousse $85. 4646 ave du Parc. CRescent 3-2321. 81—183-10

MACHINE à coudre Singer avec cabinet, presque neuve, $30. LAfontaine 5-3486. 81—168-25

MACHINE à laver avec pompe, marque connue, flambant neuve: $109. 2227 Bélanger Est. 81—187-6

MACHINE à coudre Necchi neuve: $75. CRescent 6-2179. 2227 Bélanger Est. 81—187-6

MACHINE coudre Necchi, neuve, gagné dans concours, $45. LAfontaine 1-4867. 81—168-25

MACHINE à coudre avec chaise et cabinet. CRescent 9-2859. 81—190-2 R

MACHINES coudre cabinets, neuves. Cause départ. Sacrifierais. FEdéral 4-0533. 81—173-26 R

MACHINES à coudre reprises de finance, presques neuves. RAymond 1-8469. 81—189-26 R

MACHINE coudre neuve reprise finance. Balance nette $26.30. CLairval 9-1448. 81—168-25

MACHINES à coudre usagées, $10 et plus grand choix. Vendons, échangeons, réparons. Estimé gratuit. Pièces, aiguilles pour toutes marques. New Williams. LAfontaine 6-4997. 81—168-25

MARCHANDISE garantie. Repossession, etc., frigidaire $79, poêle $65. Machine à laver $79, télévision $150. Quantité limitée, storage gratis. Termes faciles, 5387 Parc. CRescent 6-2586 81—190-6

MATELAS ressorts, toutes grandeurs, livraison même jour, $24.95. LAfontaine 3-6073. 81—190-6

MATELAS à ressorts, haute qualité, flambant neufs, $13.95, toutes grandeurs, pour la ville ou le camp. 2140 Bélanger est. RAymond 1-4516. 81—170-26 R

MATELAS à ressorts, 54 pouces, $17. CRescent 7-0765. 81—167-26R

MENAGE à vendre bon marché, cause maladie, 585 William-David. 81—190-3 R

MEUBLES à vendre, set salon, poêle 220, modernes, cause départ. LAfontaine 2-1831. 81—28,30 mai: 1 juin R

MEUBLES pour 3 appts, mobilier de chambre à coucher, noyer scandinave, comprenant lit bibliothèque, bureau double avec miroir, commode pour homme. Sommier et matelas neufs. Set salon davenport, 3 morceaux, couleur très jolie. Ensemble cuisine chrome. Le tout très moderne. Sacrifierais pour $275. Peut être acheté séparément, HUnter 8-1744. 81—188-6

MEUBLES usagés divers. Prix pour s'en débarrasser. 2227 Bélanger Est. 81—187-10

MEUBLES DE FAILLITE
Ameublement pour 14 pièces
Mobiliers chesterfield caoutchouc-mousse $99.00
Mobiliers chambre complets $99.00
Mobiliers de cuisine, chromés $99.00
Lits Hide-A-Way, caoutchouc-mousse $85.00
Frigidaires, repossédés $85.00
Téléviseurs 21 pouces $99.00
Tables à café $6.00
Antennes $1.00
Oreillers caoutchouc-mousse .. $2.00
Radios $12.50
Lampes $5.00
Bureaux, bassinette.. lits continentaux sommiers, tapis, etc., etc. Tout à prix de banqueroute.
Paiements faciles, sans intérêt
Livraison le même jour
Ouvert jusqu'à 9 heures p.m.
CRescent 3-2321
4646 Avenue du Parc près Mt-Royal CHERCHEZ LE DRAPEAU ROUGE! 81—187-6

MEUBLES et tapis directement du manufacturier, prix du gros. 1935 Des Carrières. CRescent 3-1739 81—168-25

MOBILIER de chambre modèle 1960, bureau double, commode, lit bibliothèque, chesterfield air foam scandinave. Mobilier de cuisine 5 morceaux. Matelas, sommier. Table de cocktail, lampe, set de téléphone. Dois vendre immédiatement. S'adresser 3541 Van Horne, appt 1, REgent 8-4761. 81—187-6

MOBILIERS de cuisine, chambre à coucher, chesterfield, complets, marques connues, flambant neufs, $160. Termes faciles. 5367 av. du Parc. CRescent 6-2586. 81—190-6

PETIT poêle gaz 4 ronds, parfaite condition. CRescent 9-8164. 81—190-3 R

PLUSIEURS réfrigérateurs complètement finis et remis à neuf. Idéal pour camps d'été. $99 et plus. Garantie de Superior Propane Ltd. MElrose 7-1151. 81—168-25 R

POELE 220, $85, gaz-gaz, $259, set chambre $75 chesterfield $75, télévision, $65. frigidaire $90. Echange et termes. WEllington 2-0555. 81—167-26 R

POELE électrique, 4 ronds, comme neuf. General Electric. 2227 Bélanger est. 81—187-10

POELE électrique, 4 ronds, 220 volt, marque connue $125. 2227 Bélanger est. 81—187-10

POELE McClary 30" électrique, neuf: $175. 2227 Bélanger est. 81—187-6

POELE charbon 4 ronds gaz, $25. LAfontaine 6-4131. 81—188-9R

POELE blanc combiné, table, cuisine, moulin à coudre, électrique, glacière portative. RAymond 2-6405. 81—191-2

POELE combiné, bois et gaz; bonnes conditions. 2761 boul. Lapointe. 81—189-3 R

POELE gaz, Gurney, 4 ronds, 6 mois d'usure. LAfontaine 6-0082. 81—189-3 R

POELE gaz Gurney, 4 ronds, combiné huile, récent modèle, RAymond 5-0467. 81—190-2 R

POELE combiné à vendre, marque Findlay Condor. S'adresser à 6348—25ième, Rosemont. Soirs seulement. 81—189-6 R

POELE blanc gaz et huile, 5 ans. POntiac 6-5455. 81—190-2 R

POELE combiné, émaillé blanc, huile et gaz, Findley, CRescent 6-4280. 81—190-3 R

POELE à l'huile, Gurney. Parfaite condition. Sacrifiera, $30. 7537 Drolet. 81—191-2 R

POELE à gaz, 4 ronds, $15, HUnter 9-4583. 81—R

POELES toutes sortes, neufs, usagés. Livraison immédiate. LAfontaine 3-6073. 81—190-6

POELE électrique 110, tout blanc, à vendre bon marché. S'adresser à CRescent 7-1444. 81—190-2 R

POELE blanc combiné au gaz et à l'huile, 2072 Delorimier. 81—190-3R

POELE combiné, charbon gaz, blanc, $30. RAymond 2-7156. 81—190-2 R

POELES électriques, 2 feux, neufs, 110 ou 220 volts, 40% de rabais. 972 St-Laurent. 81—187-6

POUR VILLE CAMPAGNE
Lits complets toutes dimensions, $15; bureaux $10; réfrigérateurs $65; davenports $19; tables $7; chaises $1.50; mobiliers de vivoir $10 à $50; tables à café dessus arborite $7.50; tables de salle à manger $15; buffets $8; vaisseliers $15; mobiliers de chambre $59; matelas $6; têtes de lit bibliothèque $6; sommiers $6; montures de lit $3; poêles à gaz $20; poêles électriques 220 volts $50; poêles combinés huile-bois-charbon $26; stores vénitiens en bois $1.50; tapis, bureaux de toutes dimensions $15; machines à coudre électriques $25. Cinq étages de meubles neufs et jamais utilisés. Facilités de paiement. B. & C. Furniture Exchange, 972 St-Laurent, UNiversity 6-9796. 81—25,27,30

RADIO FM — AM, ondes courtes, contrôle de tonalité, connection pour haut-parler, antenne pour ondes courtes. Prix espécial: $65. Garantie de 6 mois. RAymond 1-6113. 2227 Bélanger est. 81—187-6

REFRIGERATEUR 10 pieds cubes neuf $175. 2227 Bélanger Est. 81—187-10

REFRIGERATEUR 10 P. CU., LESSIVEUSE, CHESTERFIELD AVEC HOUSSES, CHAISES, LAMPES, AUTRES ARTICLES. CRECENT 2-9289. 81—R

REFRIGERATEURS toutes grandeurs. Aucun dépôt. Livraison même jour. LAfontaine 3-6073. 81—190-6

REFRIGERATEUR 11 pi. cubes, 2 ans d'usage. S'adresser DUpont 8-3375. 81—190-2R

SET de cuisine 1 table, 4 chaises flambant neuf $40. CRescent 7-0765. 81—167-26R

SET DE CHAMBRE, bureau double, commode, lit 54 pouces, $90. CRescent 7-4030 81—167-26R

SET salle manger, merisier. Presque neuf, 6 chaises. 9075 Reims. 81—189-12 R

SET DE CUISINE à vendre. Après 6 h., DAniel 2-5152. 81—190-3 R

SETS SALON, couleurs au choix $89.95. Conditions faciles LAfontaine 3-6073. 81—190-6

SETS cuisine, toutes grandeurs et couleurs $32.95 à $99.95. LAfontaine 3-6073. 81—190-6

SET de chambre $129; bureau double, commode, lit bibliothèque, sommier, matelas. Conditions faciles. LAfontaine 3-6073. 81—190-6

81 Articles de ménage

SET CHESTERFIELD davenport très moderne, 3 morceaux, matériel et couleur très jolis. Sacrifierais pour $65. HUnter 8-1744. 81—188-6

SET SALON bonne condition, $35; tapis, doublure, $10. 2970 Curatteau. 81—190-2 R

SET de chambre, 5 morceaux, très propre, CLairval 5-2721. 81—190-2 R

SET de salon, 4 morceaux, neuf, cause départ. RAymond 8-2627. 81—R

SET chromé, tapis au mur, passage 6 verges, LAfontaine 3-5167. 81—191-3 R

SET de chambre, 5 morceaux, $50. 3632 Dézéry. LAfontaine 1-4556. 81—190-2 R

SET de chambre, 4 morceaux, presque neuf, raisonnable. CRescent 2-2373. 81—190-2 R

SETS chesterfield, recouverts à neuf, $69. Conditions faciles, LAfontaine 3-6073. 81—190-6

SET de chambre, salon, cuisine et de salle à dîner, à vendre, bon marché. Pour règlement de succession LAfontaine 2-3397, LAfontaine 5-6123. 81—188-3

SOMMIER à lames, 54 pouces, $7.50. CRescent 7-0765. 81—167-26R

SPECIAL: Lessiveuse électrique $29; poêle $21, combiné $35 à gaz $10; fournaise "Québec $10.95; réfrigérateur électrique garanti $59, 930 est, Mont-Royal. 81—168-25

STEREO combiné avec radio, 6 haut-parleurs, marque connue: $169. RAymond 1-6113. 2227 Bélanger est. 81—187-6

TAPIS, direct manufacture au prix du gros. Wilton passage $2.50 verge. Broadloom. pour mur à mur $3.50 verge carrée. 3442 St-Denis. AVenue 8-7683. 81—168-25

TAPIS Wilton 27 pouces, $2.50; 9 x 12 $27.50. 7489 St-Hubert. 81—172-26 R

TAPIS, prix du manufacturier, 9 x 12, $24.50, passage Wilton, $2.35 verge. 8500 Drolet, DUpont 9-7506. 81—187-5R

TAPIS second, neuf, poseur d'expérience. Prix inégal, Victor 4-7284. 81—184-26 R

TAPIS Wilton $2.05 verge carrée, passage, LAfontaine 3-6073. 81—190-6

TAPIS, direct de manufacture, Trilan, viscose nylon à partir $3.50 la verge, Wilton 27 pces de passage $2.50 la verge. Broadloom $2.95 la verge. Installation mur à mur, estimation gratis. Termes faciles. M. Paul, AVenue 8-1860. Show room, 759 Mont-Royal est, 2e étage. 81—168-25

TAPIS neuf salon passage, aubaine cause départ. LAfontaine 7-2007. 81—183-26 R

TAPIS, 3 magnifiques dessins Orientaux, attrayants, comme neufs. CRescent 6-7513. 81—185-6 R

TAPIS PRIX DU GROS
Tapis directement du manufacturier, broadloom, $3.95 la verge. CRescent 3-1739. 81—168-25

TAPIS, $2.95 verge carrée, plus, draperies. 8576 St-Denis, DUpont 1-3610. 81—189-26 R

TAPIS toutes sortes, prix du "gros" défiant toute concurrence. Spéciaux Wilton 9 x 12 $49; Viscose 9 x 12 $32.95; tapis mur-mur, $3.50 verge; passage Wilton 27 pouces $2.50 verge. 5666 Christophe-Colomb. CRescent 1-3496. 81—164-26 R

TAPIS, grand assortiment, laine, tweed, plain, $2 la verge et plus, passage $1.50 la verge. 7190 St-Hubert. 81—168-25

TELEVISION 21" cabinet. Chance. 2421 Joliette, soir seulement. 81—189-3 R

TELEVISION parfaite condition, prix raisonnable, RAymond 8-5727. 81—188-4 R

TUILE 5¢ plus arborite, plywood, draperies. 8576 St-Denis, DUpont 1-3610. 81—189-26 R

TUILE, prélarts, prix de gros, estimé gratuit, installation. AVenue 8-5037. 81—168-25

TV 17", machine à coudre de manufacture. LAfontaine 1-3502. 81—189-3 R

82 A vendre — Divers

A1 FRIGIDAIRE, bureau, armoire, chaises, studio, poêle à gaz, piano. RIverside 7-0126. 82—190-7 R

AUBAINE, bassinette 42" $15, Yacht en plywood, $385, RAymond 2-7454. 82—191-3 R

APPAREIL auditif neuf, lunettes marque Pierre-Tone; ainsi que barrettes et earettes $99.50. Termes aussi bas que $7 par mois. Pour rendez-vous, matin 9 à midi, soir 6 à 9. CRescent 9-5857. 82—185-6 R

AQUARIUM, très joli, moteur, filtreur, aubaine. UNiversity 8-2216. 82—190-2 R

34 AQUARIUMS, avec compresseur, 500 poissons, $650. RAymond 7-1154, après 7.30 p.m. 82—187-6 R

ARTICLES de restaurant à vendre, poêle à patates frites, poêle à Silex et hot dog, 3 frigidaires, vaisselle, caisse enregistreuse, 8 tabourets, très bon marché, 501 St-Grégoire. 82—27,30

AUBAINE, arc Seefab, tout métal, DUpont 7-6958. 82—190-2 R

AUBAINE pour camp, commode 5 tiroirs, petite laveuse. CLairval 9-9469. 82—190-2R

A VENDRE pompes de réservoir septique et moteurs de pompes usagées. Pour tout renseignement, s'adresser à 3245 Windsor, Cité Laflèche, ORchard 6-1353. 82—171-26

BEAUX tapis, chesterfield, set cuisine chromé, table, téléphone, Victor 2-2380. 82—190-2 R

BEAU couvre-lit, douillette soie taffetas. $3 chacun, ou 2 pour $5. CLairval 9-0732. 82—190-2 R

BROADLOOM AUX PLUS BAS PRIX
Broadloom mur à mur avec dessous et main-d'oeuvre, sans broquettes, au complet $6.95 la v.c. et plus. CRescent 4-7482, après 7 p.m. HUnter 1-0870. 82—188-6 R

CABINES préfabriquées, 3 x 3, 6 pieds hauteur, plastique. Idéal pour usage à la plage, fermant comme un parapluie. Téléphoner du lundi au jeudi. RAymond 8-5917. 82—190-7 R

CHAISE de barbier à vendre, 330 boul. des Prairies, Laval des Rapides. 82—190-3 R

CINE KODAK avec projecteur, presque neuf, $70. LAfontaine 2-1675. 82—189-3 R

ENREGISTREUSE toute équipée, machine à vues sonore, aucune offre raisonnable refusée. 9681 Foucher. 82—179-15R

ENSEMBLES DE TOILETTE NEUFS, MODERNES, AU COMPLET AVEC RESERVOIR POUR RACCORDS, $23.95. GARANTIE LIMITEE. AMERICAN PLUMBING, 58 CRAIG OUEST, VICTOR 5-3966. 82—188-6 R

EQUIPEMENT complet de station de service, incluant coffre d'outils pour mécanicien, de $500, et tout ce qu'il faut pour station de gaz. Valeur $3,000, sacrifierais le tout $2,000. Départ Europe. CRescent 6-6380. 82—190-2 R

GAZON à parterre à vendre. Parfait à rouler. St-Jérôme 2-9458. 82—190-3 R

LESSIVEUSE électrique Connor, bon état. Aubaine $35. 5771 Marquette, appt 3. CRescent 3-1312. 82—190-2 R

MARDI le 31 mai, il y aura vente de charité à l'Eglise Rosemont Central United, 5450, 4e ave, à 1 heure de l'après-midi. 82—

NECESSAIRE de chambre noire, agrandisseut bon état, $85. DUpont 1-5880. 82—R

PIANO accordé, poêle gaz automatique 42 pouces, propre. 3576 Bordeaux. 82—186-5 R

PISCINE à vendre, largeur 52, longueur 100 pouces, 15 pouces hauteur, $15. NOrmandie 6-3507. 82—190-2 R

PLOMBERIE matériaux neufs de tous genres, avec escompte très avantageux. 8412 St-Dominique. DUpont 1-2381. 82—185-12R

POELE "Gurney", combiné, très propre; aussi balance de restaurant à vendre, WEllington 5-4470. 82—191-2 R

PORTES aluminium Alsco, neuves, $50. MUrray 1-8438. 82—190-3 R

REFRIGERATEUR demandant réparation $10. Laveuse Westinghouse automatique demandant réparation, $10. Laveuse ordinaire demandant réparation $5. 2227 Bélanger est. 82—190-6R

SOFA-LIT, table, 4 chaises chromées. Aubaine. RAymond 1-0942 82—190-2 R

SOURDS, savez-vous que vous pouvez obtenir un appareil auditif sans aucun déboursé de votre part. Informez-vous du nouveau plan coopératif en téléphonant à CRescent 9-5857, l'avant-midi seulement. 82—185-6R

STORES VENITIENS en aluminium coquille d'oeuf, seulement 39 pieds carrés. Aussi stores vénitiens Flexalum, ruban plastique, 12 couleurs attrayantes, légers surplus. POntiac 8-6740. Emile Vétéran. 82—168-25

TABLES, chaises, lampes, à prix très spéciaux. UNiversity 1-8100. 82—187-5 R

TAPE recorder Bell & Howell enregistreuse portative. Toutes bobines. REgent 1-6778. 82—R

TAPIS oriental 9 x 12, 8 x 11, excellent état, faut vendre. CRescent 9-7939. 82—190-7 R

TOILE à couvrir marchandise construction, seconde main. Soir: DAniel 2-5671. 82—177-26 R

TONDEUSE 18 pouces, articles pêche, boîte. $10. HUnter 6-5272.

VENTE de charité mardi le 31 mai à 7 hres 30 p.m., Ahuntsic United Church Hall, 10211 Jacob près Fleury. 82—R

VENTE de charité, salle de l'église Melville, 349 Ave Melville, Westmount, mardi 31 mai à 8 p.m. 82—R

VENTE de charité mardi matin le 31 mai à 10 h a.m. au Y.M.H.A., 265 Mont-Royal ouest. 82—R

84 Bois—Charbon—Huile

RETAILLES planchers bois franc, 27 sacs $5.00, 55 - $10. RAymond 7-1882. 84—182-16

86 Fourrures

CAPE vison, jaquette fourrure. Besoin argent. LAfontaine 2-2013. 86—183-15

JAQUETTE de fourrure très propre, bon marché. DUpont 9-3479. 86—189-3 R

86-A Vêtements

DEUX superbes robes de mariée, l'une pouvant servir de robe de bal ou graduation, prix très raisonnable, grandeur 7 et 9, voile, diadème. RIverside 7-1628. 86A—190-3 R

ENSEMBLE noces, 12 - 14 ans, robe longue, voile diadème brodée, perlée, crinoline, valeur $150. Vendrais $55. CRescent 3-2236. 86A—190-2 R

ENSEMBLE de mariée 12 ans. RAymond 1-4806. 86A—26,30,31 R

HABITS, 38, plusieurs vêtements pour hommes, Victor 5-5684. 86A—190-2 R

$1 PAR SEMAINE
Habillez toute la famille
Draperies faites sur mesure
Maison Michael Inc.
1213-1217 Ontario est
LAfontaine 3-4536
86A—175-18

PAS D'ARGENT COMPTANT
TERMES FACILES
Robes, échantillons voyageurs, derniers styles New York, Canadiens, démonstration chez vous. Pour appointement s.v.p. appeler Victor 4-4643.. 86A—175-26 R

ROBE de mariée, 10, 11, création Marielle Fleury, robe fille d'honneur, jaune pâle, 14-16. LAfontaine 4-1505 86A—191-5

ROBES maternité. Layette bébé à 6. Fille. Tricycle. LAfontaine 3-5167. 86A—191-3 R

ROBE mariée blanche ¾ dentelle et tulle 12-14 ans et accessoires $45. LAfontaine 6-2490. 86A—189-3R

ROBE mariée blanche, crinoline, 12 ans, $50, longue. REgent 3-4415. 86A—189-3 R

ROBE de mariée, tulle blanche, valeur $100. Sacrifiera. CRescent 6-4280. 86A—190-3 R

ROBE mariée courte, organza et dentelle blanche, 12 ans. RAymond 5-2969 après 6 heures. 86A—190-3 R

ROBE de mariée neuve à vendre. RAymond 9-7503, 6101, 15ième Avenue. 86A—190-3 R

2 ROBES mariées, grandeur 12 ans, bon marché. WEllington 3-5242. 86A—190-2R

88 Effets bureaux et magasins

A GRANDE REDUCTION
Balance, caisses enregistreuses, hache-viande, trancheuses, scies, comptoirs réfrigérés ouverts et fermés, neufs ou usagés, garantis bonnes conditions. Aussi équipement complet pour bouchers et restaurateurs. Le plus grand choix et les prix et les conditions les plus avantageuses en ville. Laval Products, 1023 est, rue Craig. 88—2,5,7,9,12,14,16,19,21,26,28,30

ASSORTIMENT considérable, meubles de bureaux, clavigraphes, coffres-forts, neufs, usagés. Termes. M. Larivée. WEllington 7-3957. 88—175-18

ASSORTIMENT fixtures électriques, maisons, bureaux, magasins. Epargnez 50% et plus. 132 Sainte-Catherine ouest, UNiversity 1-3681. 88—168-25

AUBAINE, équipement de restaurant, en bloc ou séparément. Entre 2 et 6, Victor 2-0712. 88—165-26 R

AUBAINE particulier faut vendre, frigidaire 35 pi. cu. poêle de restaurant toaster, caisse, vaisselle, cabines, enseignes etc... en bloc ou séparément. LAfontaine 1-6986. 88—187-5 R

AUBAINE comptoirs boucher, 6 pieds et 10 pieds, freezer et Reachen 17 pieds. 6767 Lemay. 88—184-26R

COFFRES-FORTS neufs et d'occasion. Ahern Safe Co. Limited, 830, rue St-Jacques ouest. 88—2,4,6,10,12,14,16,18,20,24,26,28,30

COUTEAU pour papier, 18 pouces de large, avec table en métal, neufs. 44 ouest St-Jacques. 88—191-2R

CONGELATEUR Coldmaster, chambre froide, comptoir de vérification. RIverside 7-1567. 88—187-6 R

EQUIPEMENT de restaurant, poêle, grills, silex, réfrigérateurs, comptoirs tabourets, etc. Neufs ou usagés à prix très avantageux Du Charme Industries Ltée, 5886 Papineau, CRescent 7-2131. 88—168-25

FIXTURES fluorescentes, grande variété. Canadien Utilities. 182 Ste-Catherine Ouest. 88—168-25

FRIGIDAIRE V.K. 11'9" usage de 6 ans. Prix $500. Victor 2-1073. 88—190-4 R

MANUFACTURIERS ameublement de magasin seulement, rénovation complète, plans si désiré. Spécialité épicier-boucher. RAymond 7-2173. 88—175-26R

SUITE de bureaux acajou, comprenant bibliothèque, fauteuils, cabinet de téléphone, panier, patère, etc. 44, ouest St-Jacques. 88—191-2R

STOCK complet d'installations, neuves et remis à neuf, pour restaurants, épiceries, boucheries, etc. Caisses enregistreuses, balances, trancheurs, fontaines soda, éviers, bars, tabourets, etc. Facilités de paiement.
UNITED STORE EQUIPMENT INC.
Siège social et salle de montre
4556-61 St-Laurent
SERVICE DE REFECTION
4832-3, ST-LAURENT
VICTOR 9-9449 VICTOR 9-9836
88—173-26R

91 Monnaies — Timbres

FORMIDABLE CHOIX. Vatican, monde entier, demander catalogue. Desgranges, 325-327 Mont-Royal est, Montréal. 91—168-25

93 On demande à acheter

APPELEZ UNiversity 1-6066; soir: REgent 8-7339. Meilleurs prix meubles, télévisions, frigidaires, poêles électriques, cuisine chrome, bibliothèque, pupitre, filières, coffres-forts. 93—2,4,6,9,11,13,16,18,20,25,27,30

ACHETERAIS 25 télévisions usagées. ORléans 7-5893. 93—187-6 R

ACHETONS réfrigérateurs usagés. Gaudette Refrigeration. LAfontaine 6-4114. 93—175-26R

ACHETONS, échangeons, vendons, réfrigérateurs, télévisions, poêles, pianos, meubles, LAfontaine 3-6073. 93—190-6

ACHETONS, échangeons, vendons, réfrigérateurs, télévisions, poêles, pianos, meubles. RIverside 7-1567. 93—187-6 R

BUREAUX, machines à écrire, à additionner, bibliothèques et coffres-forts. UNiversity 6-6611; soir, RIverside 4-2715. 93—16,18,20,25,27,30

FRIGIDAIRE usagé demandé. Payons comptant. CRescent 2-4251. 93—168-25

LES PLUS HAUTS PRIX PAYES
Meubles de maison et de bureau, tapis, pianos, réfrigérateurs, téléviseurs, poêle électriques ou gaz. UNiversity 1-7612. Le soir REgent 3-3894 93—168-25

ON DEMANDE réfrigérateur en bon état et TV. CRescent 3-1841. 93—168-25

PARADIS FURNITURE EXCHANGE. Achetons meubles de maisons, magasins, bureaux. 1220 Dorion. LAfontaine 2-8378. 93—168-25

PIANOS, TAPIS, DEMANDES, UNIVERSITY 1-7612; SOIR: REGENT 3-3894. 93—168-25

REFRIGERATEUR, moderne, piano garde-robe, poêle électrique, bureaux, UNiversity 6-9796. 93—187-6

96 Commerces à vendre

ABANDON épicerie-restaurant avec logement, bonne place d'affaires. Sacrifiera. Maladie. Termes, si désiré. 4217 St-André. 96—187-5 R

ABANDONNE, $2,500 comptant, gros light lunch, affaires $850, semaine, gros profit, prix $8,500. RAymond 2-1154. 96—191-4

ABANDONNE épicerie licenciée achalandée, bel équipement moderne, affaires $1500, semaine, bière 125 douzaines. Prix d'aubaine $12,000., comptant $4,000. RAymond 2-1154. 96—191-4

ABANDONNE Station Service, équipement complet, bien située, 160,000 gallons année. Aubaine $5,000. Comptant $3,000. M. Poulin, Victor 5-6245. 96—26,30,31 mai 1 juin

ABANDONNE light lunch, partie est, affaires $1,500 semaine. Vendra $10,000. M. Trudeau, Victor 5-6231. 96—26,30

ABANDONNE commerce de viande en gros, affaires $2,500 semaine. Echangerais restaurant. M. Gagnon, Victor 5-6245. 96—26,30

ABANDON centre affaires tabaconiste restaurant profits $10,000. 4 pièces arrière avec logement 8 pièces. RAymond 2-7605. 96—190-2

A Européen, avant acheter commerces ou autres, consultez compatriotes. CRescent 6-7140. 96—26,28,30

A1 SNACK BAR, rue Fleury, commerce prospère, affaires $1,200 par semaine. Faut voir. LAfontaine 5-9084, M. Kakos. 96—190-2

A1 BISCUITERIE-restaurant, rue Lajeunesse, beau petit commerce, aubaine. Comptant $2,000. LAfontaine 5-9084, M. Kakos. 96—190-2

A1 RESTAURANT, près manufactures, seul sur place, avec logement, échangerais ou comptant raisonnable. LAfontaine 3-0064. 96—188-26 R

A1 MAISON de chambres, 9 pièces, prix $550. LAfontaine 3-0064. 96—26,27,30 R

A1 épicerie-restaurant, valeur $10,000, comptant à discuter. Accepterais bonne valeur d'hypothèque. LAfontaine 5-9084, M. Belanger. 96—

A1 TRES bon restaurant, avec salle à manger, près manufacture, 5 pièces arrière. WEllington 3-0522. 96—190-13 R

96 Commerces à vendre

GARAGE - DEPOSITAIRE
SITUE AVANTAGEUSEMENT CENTRE DE LA VILLE. DEPOSITAIRE D'AUTOMOBILES EUROPEENNES. ATELIER DE REPARATIONS POUR MECANIQUE ET DEBOSSAGE. ENTIEREMENT EQUIPES. CHIFFRE D'AFFAIRES $500,000 PAR ANNEE. 33,000 PDS CARRES DE SUPERFICIE. ECRIRE CASE 8817, LA PRESSE. 96—188-9R

A 2351 JEAN-TALON Est, restaurant à vendre, 3 pièces à l'arrière, 2 pièces finies au sous-sol, seul dans Cartier, bon chiffre d'affaires. Appelez: Les Immeubles Du Domaine Brandon, DAniel 2-0370; MIssion 5-1421. 96—190-2 R

A ROSEMONT, bon secteur, épicerie-restaurant, 3 appts confortables, affaires $900. semaine, bonne clientèle. Aubaine $8,000. Comptant $4,000. RAymond 2-1154. 96—191-4

A ST-BRUNO, magasin de disques et cadeaux. OLympia 3-7336. Soir: OLympia 3-6460. 96—181-26 R

A ST-HYACINTHE route 9 restaurant et équipement neufs. A personne sérieuse ayant 15,000 comptant balance facile. Tél. Province 4-5714. 96—189-3

AUBAINE restaurant snack bar près école, comptant $300. Balance facile. CRescent 3-4221. 96—189-3

AUBAINE, restaurant-épicerie, smallware, logement 3 chambres coucher. Cause 3 commerces. 150 Avenue du Parc, l'Assomption, C.P. 279. TErminus 7-3324, Montréal, HUnter 6-2168. 96—30,31 mai 1,2,3,4 juin R

AUBAINE. Rue Ste-Catherine, salle de billards et restaurant. Gros chiffre d'affaires. Faut vendre, départ pour l'Europe. CLairval 5-3958. 96—190-2 R

A VENDRE, plant de nettoyage, pour nettoyage industriel, valet service. Situé à Terrebonne. NOrmandie 6-8060. 96—182-16R

A VENDRE ou à louer, maison de chambres comprenant 3 appartements séparés de 8 pièces, entièrement meublés. Peut aussi être transformée en pension pour touristes. Se présenter le jour au 1268 rue St-Hubert, apt. 2, Victor 2-5424. 96—190-2R

BAR-B-Q
Avec propriété. Commerce très bien établi. Equipement des plus modernes. Aucune compétition environnante. Logement 4 pièces. Possibilité d'expansion. Cause: santé. Très bonnes conditions. Informations: G. Labonté, CLairval 5-3741, Y. Lefebvre, CRescent 6-1859.
IMMEUBLES ST-HUBERT
CRESCENT 9-8414
96—30-31 mai; 2 juin

BAS, pour magasin, libre, moderne, haut logement 5 pièces, 6886 de Marseilles, RAymond 2-0782. 96—188-26 R

BILLARD
10 tables, avec restaurant, situé rue Mt-Royal, profit net certifié $10,000 par an. Inf. DUpont 1-6882. 96—25,27,28,30

BOUCHERIE-EPICERIE licenciée, idéal pour boucher, Rosemont, prospère, affaires certifiées $1,700 semaine. Pas crédit, cause autres genres commerces. $10,000, comptant $6,000. Considérerais comptant. POntiac 7-1228. 96—190-7 R

BOUCHERIE, affaires $2400, semaine. Loyer $100. Comptant $5000. Termes. DUpont 8-1171. 96—

BOUCHERIE-épicerie licenciée, self-service, gros chiffre d'affaires, nord St-Hubert, loyer bas. Prendrais échange. Pas d'agents. CRescent 3-3562. 96—182-26

BUANDERIE Bendix forcé de vendre. DAniel 2-6529. 96—190-2 R

CAR WASH, centre Montréal, 1,300 lavages semaine, avec propriété donnant loyers de $12,000. Inf. RAymond 9-2829. 96—190-3

CAR WASH avec propriété, 3 voitures à la fois, très achalandé, bonne clientèle régulière. En opération depuis 10 ans. Dépenses très raisonnables. Prix $30,000. Profit net annuel $10,000. Comptant $15,000. Y. Lefebvre. CRescent 9-8414. Soirs: CRescent 6-1859. 96—30,31 mai, 2 juin

"CAR-WASH" à vendre, LAfontaine 5-6174, 1100 Champlain. 96—188-6 R

CHAMBRE ET PENSION
SHAWBRIDGE
Avec propriété pour personnes âgées, 16 pensionnaires, revenu net $100 semaine, comptant requis $3,000. DUpont 1-6882. 96—187-5

CHAMBRES et pension, St-Hubert, Sherbrooke. Affaire payante. Prix de sacrifice AVenue 8-1233. 96—189-3

CIRCUIT de collection à temps plein ou partiel. André Renaud, RIverside 7-1311 soir. 96—183-10R

CLAUDINE. RESTAURANT, FONTAINE, FACE 3 ECOLES, 9118 ST-HUBERT, COIN LEGENDRE EST. 96—181-26 R

COMMERCE d'électricité et de brûleurs automatiques, bonne clientèle établie. Pour vente rapide. Petit comptant. CRescent 6-1241, après 7 p.m. 96—188-4 R

COMMERCE à vendre: Bar-B-Q Ste-Adele-en-Haut, très bon site, bon chiffre d'affaires, avec deux logements. CApital 9-4567. 96—189-6

COMMERCE smallware, cadeaux, cartes de souhaits dans centre commercial $2,000. comptant, balance termes facile. 1269-A Beaubien E. 96—189-3 R

COMMERCE, bibelots, jouets, papeterie, restaurant, menus articles, face église; $11,000., comptant $7,000. 3736 Adam. 96—184-9 R

CONCESSION DE MAGASIN DE CHAUSSURE
Secteur des affaires du centre de la rue Ontario. Stock et agencements à demeure à sacrifice. Loyer payé jusqu'à mai. Possession à $3,000 comptant. M. Friedman, 3610 Ontario est. 96—189-26 R

CONCESSION dans édifice manufacturier, 500 personnes, heures courtes. Affaires $550 semaine. Comptant $2500. CRescent 6-7140. 96—26,28,30

CONCESSION, édifice bureaux. Pas d'agents. Après 6 heures, CLairval 6-0551. 96—191-3 R

CORDONNERIE, outillage complet à vendre. LAfontaine 7-2691 de 6 à 8 soir. 96—25,26,28,30,31 R

ECOLE maternelle, 5 ans d'existence, moyenne: 90 élèves. LAfontaine 2-3636. 96—184-21 R

EPICIER licenciée, centre d'affaires établie à 7674 St-Hubert. CRescent 3-2513. 96—184-26 R

EPICERIE RESTAURANT
Partie nord, seul sur la rue, 4 appartements, affaires $550 semaine, comptant requis $2,500. DUpont 1-6882 96—187-5

EPICERIE-BOUCHERIE LICENCIEE
Partie nord, avec 6 appts, coin de rues, affaires $1,200 semaine, comptant requis $4,500. DUpont 1-6882 96—25,27,28,30

EPICERIE - boucherie licenciée, moderne, Self-Service. Affaires $4,000 semaine. Vendra par inventaire CLairval 5-5549. 96—190-6 R

EPICERIE-BOUCHERIE licenciée $3,500 semaine. Aubaine. Comptant $9,000. CRescent 6-7140. 96—28,30

EPICERIE-LICENCIEE, aucune compétition. Véritable aubaine $5,700. Condition. CRescent 6-7140. 96—190-2

EPICERIE Super-Market, ultra-moderne. Affaires $4,500. — $33,000. CRescent 6-7140. 96—190-2

EPICERIE RESTAURANT, 4 appts, près Parc Lafont. Affaires $500 semaine. CRescent 6-6448. 96—25,27,30

EPICERIE-RESTAURANT, 2 appts, loyer $55; affaires $400. Moitié comptant. CRescent 6-6448. 96—25,27,30

EPICERIE licenciée, spacieux self-service loyer $80, chauffé, bail, affaires $1700 semaine rue Centre, aubaine à acheteur sérieux. CRescent 6-6448. 96—25,27,30

EPICERIE-restaurant. Affaires $650 prouvées, logis. Comptant $1,000. DUpont 9-3812. 96—191-3

EPICERIE-BOUCHERIE, licenciée. Affaires $1,200. Comptant $3,500. Prix $7,000. DUpont 9-3812. 96—191-3

EPICERIE licenciée, rue Atwater, très commercial, affaires $1700. Bière 200 douzaines, prix ridicule. POntiac 6-6211. 96—191-2

EPICERIE-BOUCHERIE licenciée, affaires $1,600 semaine, loyer $85. Bail. Equipement complet. Aubaine $9,500. Comptant $3,500. Côte St-Paul. DUpont 8-1171. 96—

EPICERIE-RESTAURANT, Val-Morin. Cause maladie. Téléphone, MUrray 9-1074, Ste-Agathe 2062. 96—190-3 R

EPICERIE-restaurant, fruits, légumes, près église, caisse populaire. A vendre ou à échanger. RAymond 7-3671. 96 sp—190-2 R

EPICERIE boucherie licenciée, affaires $1500 semaine, bière 125 douzaines, comptant $5,000. C. Turgeon. CRescent 9-4522. 96—25,26,30

EPICERIE-RESTAURANT, bon commerce, sacrifierais, cause maladie. LAfontaine 7-2733. 96—190-3 R

EQUIPEMENT de garage à vendre. Cause maladie, 3257 Hochelaga. 96—189-6 R

FERRONNERIE à vendre dans le nord de la ville. Chiffre d'affaires $55,000. Loyer raisonnable. Propriétaire se retire. Pas d'agents. Ecrire case 8742 La Presse, Montréal. 96—190-3R

GARAGE, gaz, mécanique, débossage, aubaine $7,500. Comptant $5,000. RAymond 2-1154. 96—191-4

GARAGE dimensions 105 x 73 pieds, grand terrain, Route de Québec No 1 à Sherbrooke, agence petits chars, aucun lien avec compagnie de gaz. Affaires annuelles $216,000. Profits nets $35,000. stock, équipement complets. Voir M. Gélinas pour prix ou échange Montréal. CRescent 6-6448. 96—19,21,24,28,30,31

HOPITAL privé, bon revenu, bonnes conditions. UNiversity 1-6043. 96—178-26 R

HOTEL, banlieue Montréal, clair, $15,000 annuellement. Prix $58,000. Inf. RAymond 9-2829. 96—190-3

DIX-SEPT PRINTEMPS

"Et tu me retourneras mes lettres ! Elles renferment du bon matériel qui pourra me servir encore!"

96 Commerces à vendre

HOTEL
Rive sud, 30 milles de Montréal Grill 175 personnes, taverne, quota 7,500 douzaines
Prix $70,000, accepterais petit comptant et propriété. CRescent 6-2611. 96—

HOTEL
Situé dans Cantons de l'Est très prospère, bon chiffre d'affaires. Prix $85,000, balance discutable. Réelle occasion — CRescent 6-2611 96—

HOTEL ET MOTEL
Route Montréal-Sherbrooke
$50,000 comptant, balance discutable, très occupé toute l'année.
CRescent 6-2611 96—

HOTEL
dans les Cantons de l'Est
14,000 douzaines bière par année
$20,000 comptant ou échange
balance facile — CRescent 6-2611

HOTEL commercial, bâtisse superbe, taverne excellente, 30 chambres luxueuses. Affaires annuelles $150,000. Aubaine. RAymond 9-2829. 96—190-3

HOTEL commercial, bâtisse parfaite, grosse taverne, beau grill, bonnes affaires. Prix aubaine, petit comptant. RAymond 9-2829. 96—190-3

HOTEL licencié, excellente bâtisse, beau grill, 7,000 dozs. fort $100 semaine. Petit comptant. Inf. RAymond 9-2829. 96—190-3

JE suis obligé de vendre cause maladie. Commerce rapportant $50,000 par année. Pour informations: P.-H. Dolbec, 1114 Brown, Québec, MUrray 3-4795. 96—187-6

LANORAIE, route No 2, 35 milles de Montréal, restaurant épicerie à vendre. Bon chiffre d'affaires. Avec ou sans propriété. S'adresser Louis Beaudoin, 455 St-Joseph, Lanoraie. 96—28,30 mai 3,4,6 juin—R

LINGERIE pour dames, centre plan Dozois. Bon chiffre d'affaires. Vendrais, échangerais pour propriété. UNiversity 1-6962. 96—190-12 R

LINGERIE enfants-bébés, section la plus commerciale de la rue Mt-Royal. Bail 10 ans. CRescent 6-6448. 96—19,21,24,28,30,31

MAGASIN de variétés, endroit commercial, $2,000 comptant, balance termes faciles. 1269A Beaubien est. 96—189-3 R

MAGASIN de cadeaux très variés, Côte des Neiges. REgent 7-3515. 96—168-26 R

MAGASIN machines coudre, réparation, loyer bas. Cause maladie. Ecrire case 8791 La Presse. 96—189-3 R

MAGASIN de variétés situé au nord de la ville dans centre commercial, aubaine. ORléans 7-6174. 96—189-3 R

MAGASIN de chaussures. Avenir intéressant. Comptant $7,000. CLairval 4-2518. 96—190-3 R

MAISON chambres, 12 pièces, lavabos, frigidaires, rue Sherbrooke, revenu $110, semaine. Aubaine $3,500. M. Poulin, Victor 5-6245. 96—26,30,31 mai 1 juin

MAISON chambres, propriété, St-Hubert - Rachel, 21 pièces, revenu $7,500. année. Comptant $10,000. M. Poulin, Victor 5-6245. 96—26,30

MAISON chambres, 8 appts, comptant $800. Bons revenus. CLairval 4-0132. 96—20,24,25,27,30 R

MAISON 14 chambres, St-Hubert Nord. Prix $2,060. AVenue 8-1233. 96—30-31 mai; 2-4 juin R

MAISON chambres, aubaine, pas d'agents, 3629 DeBullion, Victor 5-8858. 96—187-12

MAISON de chambres avec propriété, 12 chambres louées. Revenu $7,280. Situés dans centre ville. Très propre. Prix $35,000. Comptant $10,000. Y. Lefebvre, CRescent 9-8414. Soirs: CRescent 6-1859. 96—30-31 mai; 2 juin

MAISON chambres, aubaine, 8 pièces, Sherbrooke, près St-Hubert, autre commerce. LAfontaine 4-4396, HUnter 1-1405. 96—187-6R

MAISON chambres 12 pièces bien située, revenu $65 semaine. Comptant $500. M. Gagnon, Victor 5-6245. 96—26,30,31 mai 1er juin

MAISON chambres, propriété 12 pièces, Seymour-Dorchester, revenu $5,600. année. Aubaine $23,000. Comptant $8,000. M. Gagnon, Victor 5-6245. 96—26,30,31 mai 1er juin

MAISON chambres (14), à vendre. CRescent 6-9304, après 5 heures. 96—178-15R

MAISON de chambres à vendre, 4326 Hôtel-de-Ville. Victor 5-1356. 96—190-7 R

MOTEL, hiver et été, 20 unités luxueuses, piscine. Affaires excellentes. Conditions exceptionnellement avantageuses. Inf. RAymond 9-2829. 96—190-3

MOTEL luxueux, route Québec, 11 unités, gros revenus. Cause santé. Accepterais propriétés, hypothèques. CRescent 6-7140. 96—26,28,30

MOTEL à vendre 20 logements, salle à manger et cuisine salle de réception situé St-Jacques-des-Piles, 6 milles de Grand'Mère route La Tuque et la nouvelle grand'route du Lac St-Jean, moins de la moitié du coût pour vente rapide. Ecrire Edouard Shoiry, 764 est, rue St-Joseph, Québec P.Q. ou tél. LAfontaine 2-4609. 96—167-30

PATISSERIE boulangerie, clientèle établie, ronde de gâteaux. Offre raisonnable acceptée. 1331 Fleury Est. 96—189-6 R

PATISSERIE, agence chocolat Mary Lee, très propre, face église, fixtures neuves, comptant raisonnable. RAymond 9-6411. 96—28,30 mai; 1 juinR

PHARMACIE située centre de la ville. Bonne location. Affaires $98,000. Aubaine pour acheteur sérieux. Comptant $16,500. Balance à terme. Cause maladie. Monsieur Brault, RAymond 7-8635. 96—139-3R

PLAGE 25 milles Montréal 200 autos. Restaurant, salle de danse, 8 acres. Piscine, 500 personnes, comptant, $7,000. Balance facile. André Ouellette, 1290 St-Denis. UNiversity 6-9814. Soir RAymond 9-2716. 96—188-9 R

POSTE d'essence à vendre. Sacrifiera, cause maladie. 8135, Blvd Lévesque. 96—188-26 R

POUR celui qui veut avoir un commerce sans compétition, gros profits, pas de marchandises en stock, aucun crédit, très peu de main-d'oeuvre requis. Profit net dépassant $50,000 par année. Grande bâtisse et machinerie neuve et grand terrain. Pour plus amples renseignements écrire CASE 8754. La PRESSE, mentionnant nom, adresse, numéro de téléphone. 96—190-3 R

RESTAURANT à vendre. Aubaine $1,800. S'adresser LAfontaine 2-8482 après 6 hrs. 96—187-6R

RESTAURANT-EPICERIE, 4 appts. 2127 Panet, LAfontaine 2-0570. 96—181-15 R

RESTAURANT smallware, coin rue, près église, école. Aubaine. 3200 Dandurand. 96—181-22R

RESTAURANT smallware, 3 pièces. Affaires $1,200. — $9,500. CRescent 6-7140. 96—190-2

RESTAURANT épicerie, fruits, à vendre, cause maladie. Inf. LAfontaine 4-8248. 96—190-2 R

RESTAURANT bien équipé, commercial, gros bénéfices, conditions faciles. 1675 Beaubien. 96—183-26 R

RESTAURANT à vendre, coin de 2 transfers, 2835 Fleury, Ahuntsic. 96—183-12 R

RESTAURANT repas légers avec smallware, logement. Pas d'agents. 1430 Darling. 96—182-10 R

RESTAURANT Ahuntsic, moderne, chauffé. $150, affaires $850, comptant $5,000. DUpont 1-6917 après 7 heures. 96—179-26 R

RESTAURANT snack bar, smallware, bon revenu. Pas d'agents. 810 Jarry est. 96—175-26R

RESTAURANT à vendre, avec 2 appts arrière. 1000 Lagauchetière est. 96—135-26 R

RESTAURANT à vendre, cause maladie. Bonne clientèle. 3 appts arrière. ORléans 4-4882. 96—189-3 R

RESTAURANT à vendre, vraie aubaine, chiffre d'affaires $700, loyer $50. Appeler Victor 9-0824. 96—189-10 R

96 Commerces à vendre

RESTAURANT à vendre ou échanger avec propriété, 2050 Stanley, AVenue 8-5821, soir CRescent 2-6064. 96—189-4R

RESTAURANT-épicerie, 5 appts, bon chiffre d'affaires. Départ. LAfontaine 4-0374. 96—189-3 R

RESTAURANT, smallware, 3 appts arrière, loyer $60. 800 Church, Verdun. 96—13,16,20,24,27,30-R

RESTAURANT épicerie 4 pièces, loyer bas, long bail, comptant $2,000., balance facile, CRescent 9-4522. 96—25,26,30

RESTAURANT EPICERIE, FACE MANUFACTURE, CAUSE MALADIE, VEND A SACRIFICE, $1,500. 1893 PANET. 96—191-5 R

RESTAURANT, paroisse St-Ambroise, 4 appts, comptant $2,500. DUpont 1-0168. 96—30 mai, 1,2,3 juin

RESTAURANT, repas complets légers, rue Notre-Dame est, coin transfert, achalandé, près usines et du port, Fermé soir et dimanche. Bas loyer. CRescent 6-6448. 96—25,27,30

RESTAURANT SMALLWARE, JOUETS SITUE A 9090 BOYCE, TETREAULTVILLE. 96—189-6 R

RESTAURANT-épicerie. Affaires $550, 5 appts. Comptant $2,500. DUpont 9-3812. 96—191-3

RESTAURANT ultra-moderne, $12,000 net annuellement. Comptant $3500. CRescent 6-7140. 96—26,28,30

RESTAURANT fermé soir, dimanche. Affaires $850, Comptant $4000. CRescent 6-7140. 96—26,28,30

RESTAURANT snack bar moderne, capacité 57 personnes, $1,000 semaine. Beaubien est, $7,000. Comptant $3,500. DUpont 8-1172. 96—

RESTAURANT biscuiterie, une grande pièce arrière, $500 semaine. Lajeunesse. Prix $3,900. Comptant $1,500 DUpont 8-1172. 96—

RESTAURANT épicerie, 4 belles pièces, paroisse St-Vincent-Ferrier. Aubaine $4,900. Comptant $2,000. DUpont 8-1171. 96—

RESTAURANT, light lunch à vendre, repas complets. DUpont 7-0137. 96—187-6 R

RESTAURANT LIGHT-LUNCH
4 appts, très propre, partie nord, affaires $400 semaine. comptant requis $1500. DUpont 1-6882. 96—187-5

RESTAURANT - EPICERIE smallware, nord-est, très propre. Loyer $70. Prix $4,500. comptant $2,500. M. Champagne, CRescent 9-8414. Soirs: REgent 9-2168. 96—190-3

SALLE DE BILLARD avec restaurant, RAymond 7-4139. 3765 Dickens. 96—189-26 R

SALLE à manger rue St-Hubert, 7 appt. près Bélanger, fermé soir, dimanche très achalandé. Profits nets $150 semaine. CRescent 6-6448. 96—25,27,30

SALLE à petit repas et épicerie. Coloniale, Napoléon. Victor 4-0622. 96—190-3R

SALON de coiffure moderne, $3,500. Comptant $1,000. S'adresser DUpont 9-0147. 96—177-15 R

SALON DE COIFFURE, Ste-Catherine et Drummond, très moderne, $4,000 comptant, balance facile. Cause maladie. WEllington 2-1986; LAfontaine 1-9334. 96—181-12 R

SALON DE COIFFURE 7 séchoirs, loyer $58 chauffé, comptant $2,000. Hochelaga - Jeanne-d'Arc. DUpont 9-9538 soir. 96—177-26 R

SALON DE COIFFURE MODERNE A VENDRE. JOUR: CRESCENT 6-8792, SOIR: LAFONTAINE 1-1985. 96—178-26 R

SALON de coiffure à vendre ou à louer. RIverside 7-1241. 96—188-9 R

SALON coiffure très moderne, revenus $600 semaine prouvé, prix d'aubaine, $6,000, comptant $3,000, RAymond 2-1154. 96—191-4

SALON coiffure très central, rue Bélanger, avec 5 appts très propres, chauffés, affaires prospères. CRescent 6-6448. 96—25,27,30

SALON barbier, 4 chaises, 4 beaux grands appts, près MacDonald Tobacco, très achalandé. Vendra à bonnes conditions. CRescent 6-6448.

SALON DE BEAUTE—BOULEVARD DECARIE
Entièrement moderne, équipé et climatisé, coiffeuse de premier ordre, excellente clientèle, très bon bail, bon prix et termes à discuter. Appeler M. Hurteau à RIverside 7-1757. 96—27,30

SALON coiffure, logis moderne 4 pièces, affaires $300. semaine, comptant $3,000., balance facile. CRescent 9-4522. 96—25,26,30

SALON DE BARBIER et coiffure, St-Hubert nord. Equipement neuf. Gros chiffre d'affaires. C. Courville. CRescent 9-8414. Soirs: CRescent 3-3545. 96—30,31 mai, 2 juin

SALON de barbier, 2 chaises, 4833 St-Denis. 96—190-2R

SALON de coiffure moderne, bonne clientèle. Cause fatigue. S'adresser 3242 St-Zotique. Pas d'agents. 96—188-6R

SNACK BAR vendre, cause maladie, 4 appts arrière, 5151 Lajeunesse. 96—189-3R

"SNACK-BAR", près usine, 2 appts, environs Mont-Royal, Saint-Laurent. Aubaine. CRescent 6-6448. 96—25,27,30

SNACK BAR, chiffre d'affaires $600 par semaine. CLairval 6-5451. 96—190-8 R

SNACK BAR et smallware, affaires $900 semaine; $3,000. moitié comptant. CLairval 5-0351. 2248 Des Ormeaux. 96—187-26 R

SNACK BAR, centre. Affaires: $1,000. semaine. Prix $17,000. Comptant discutable. R. Rivet. CRescent 9-8414. Soirs: CLairval 9-3620. 96—30-31 mai; 2 juin

SNACK BAR, cause départ, affaire $700. $6500, face manufacture, nord de ville. CRescent 1-1891. 96—187-26R

TABACONISTE handy store, rue Papineau nord, coin transfert achalandé, faut vendre, propriétaire à l'hôpital. CRescent 6-6448. 96—25,27,30

TAILLEUR "ready-made" ou sur mesures, mercerie pour hommes. Prix $6500. Cause, autres intérêts, 3708 est Ontario. LAfontaine 1-7371. 96—190-2 R

TAVERNE centre de la ville. Quota 1700 gros barils. Bail 9 ans. Prix $215,000. Comptant $100,000. RAymond 2-7809, sur appointement. 96—187-6R

TAVERNE 1,000 gros barils, rue Ste-Catherine, bail 10 ans, comptant $30,000. M. Coupal, Victor 5-6245. 96—26,30

TAVERNE à vendre, rue Notre-Dame Ouest. Inf.: WEllington 5-0018. 96—187-6 R

TAXI 1958 Chevrolet, permis de Montréal, tout équipé, $500 comptant, $65 par semaine, assurance comprise, MUrray 1-8090. 96—183-12R

TAXI CHEVROLET 1958, PARFAITE CONDITION, PERMIS MONTREAL, APRES 6 HEURES HUNTER 8-3022. 96—191-2

TAXI, permis de St-Michel à vendre, DUpont 5-8237. 96—190-3 R

TAXI Chevrolet 1959-1960, permis Montréal ou St-Michel, à partir de $300. comptant. Echange accepté, RAymond 1-4521. 96—187-26 R

TAXI Best Dodge Regent 59; automatique, complet. Départ. RAymond 1-6568. 96—184-10 R

TOURIST, 22 pièces. Très moderne. Revenu, $400. semaine. CRescent 7-5259. 96—27,30,31 R

TRANSPORT à vendre avec licence L, 2 camions, RAymond 5-1273. 96—190-2 R

VALET service à vendre, s'adresser à 4800 Marquette, LAfontaine 5-2241, soir, CRescent 1-5434. 96—187-10 R

VALET SERVICE, bon prix, loyer modique bouilloire automatique. 3432 Parc Lafontaine. 96—170-26 R

96A Commerces à louer

ESPACE pharmacie ou autre, 25 x 41, neuf, 6886 de Marseilles. RAymond 2-0782. 96A—188-26 R

96A Commerces à louer

STATION SERVICE moderne, ville St-Michel, bon emplacement, excellentes possibilités, téléphoner jour de 9 à 4 heures, WEllington 2-6151; après 4 heures RAymond 1-2347. 96A—190-7 R

97 Commerces demandés

A BIEN y penser, immeubles Pie IX possèdent certainement l'acheteur pour votre commerce. RAymond 2-1154. 97—191-4

A BADINER on perd son temps, grandes demandes, maisons chambres, restaurants-épiceries licenciées. Victor 5-6245. M. Héneault. 97—26,30,31 mai, 1er juin

A. BOISSY et Cie Ltée, confiez la vente de votre commerce. Acheteurs sérieux. UNiversity 1-7428. 97—168-25

ACHETERAIS maison de chambres, propre, pour du comptant. LAfontaine 1-3866. 97—188-5 R

ACHETONS COMPTANT TAXIS, PERMIS VILLE DE MONTREAL. MUNICIPAL ACCEPTANCE CORP., 1175 EST, JEAN-TALON, CRESCENT 4-5613. 97—168-25

AGENT se spécialisant seulement dans la vente de commerce depuis 12 ans, désire commerce à vendre. Pierre Lanthier, DUpont 1-6882. 97—187-5

TAXIS, permis de Montréal demandés. Plus haut prix comptant. MUrray 1-8090. 97—183-26 R

TRES sérieux, achèterais épicerie licenciée ou bonne ferronnerie. CRescent 6-7140. 97—26,30

98 Occasions d'affaires

BAR-B-Q Restaurant, moderne, air climatisée, excellente location. $8000 comptant, balance à termes. Restaurant Snack Bar, nouvel équipement, situé dans édifice complètement occupé. $5,000 comptant, balance à termes. Appelez H. B. Auerback, à Victor 9-9449. 98—185-12R

CREME GLACEE MOLLE "SWEDEN" FAMEUSES MACHINES GARANTIES. 5726 SHERBROOKE OUEST, MONTREAL, HUNTER 8-4275. 98—191-6 R

DIESEL 10 roues, 1958, dompeur, comme neuf, ouvrage. MUrray 9-0475. 98sp—185-26 R

DISTRIBUTEURS-VENDEURS pour introduire nouveaux jouets partout dans le Québec, doivent être en mesure d'acheter leur stock. Gros profits. Ecrire Case 8792 La Presse. 98—190-3 R

HOMME SUR ROUTE NETTOYAGE A SEC
Partenaire demandé avec route établie (nord Montréal) pour plant de nettoyage à sec et lavage de chemises, entièrement équipé. M. Dave. UNiversity 1-5458. 98—190-7R

LIBRAIRIE, stationary à vendre, située face église, école, très bonne opportunité. Cause maladie, 9443 LaJeunesse. 98—190-26 R

LOUERAIS camions toutes sortes, heure, contrat. LAfontaine 3-3837. 98—188-26 R

MOTEL et restaurant sur Route Nationale à vendre ou à louer, bonne occasion pour parti sérieux. Victor 9-9449. 98—185-12R

TAXI 1958 avec permis de ville de Montréal à vendre, auto en excellent état, prix $4200 comptant ou paiements différés peuvent être accordés; appeler UNiversity 8-2201 entre 9 et 6. 98—190-6R

98-A Occasions d'affaires demandées

MARCHANDISES tous genres, quantités, prlera comptant. Canadian Utilities. UNiversity 1-3681. 98a—168-25

PRIX comptant le plus élevé payé pour permis taxi de ville. Riverside 7-1567. 98A—190-2 R

99 Associés demandés

ASSOCIE non actif demandé avec capital, $3,500, revenu très intéressant. Ecrire Case 8786, La Presse. 99—190-2 R

ASSOCIE demandé avec $5,000 de capital. Pouvant travailler dans l'entreprise. Expérience facile à acquérir, revenu de $15,000 à $18,000. Compétition très limitée. Vérification des livres fera la preuve. Après 7 h., DUpont 1-5858. 99—190-6 R

DEMANDE contracteur expérimenté avec capital pour nouvelle construction. CRescent 6-8873. 99—190-2 R

105 Personnel

BREVET à vendre avec appareil déjà sur marché, MOnument 5-3645. 105—R

107 Studios de danse

APPRENEZ danser maintenant. Devenez populaire, confiant. Leçon une heure $1 plus. 6771 St-Hubert. CRescent 9-0511. 107—181-26R

108 Education

CHANTEURS et chanteuses requis, après éducation, pour une série de concerts sur disques-radio. Audition sur rendez-vous seulement. Prière d'apporter une chanson. R. Brault, dir., La Cantoria, soliste Radio Internationale, NBC, CBS, 2285 St-Mathieu, appt 11. Tél. Victor 9-3571, WEllington 5-8932. 108—189-3

COURS par correspondance, 6e à la 12e années. Obtenez votre diplôme. Aussi cours du jour ou du soir, à l'Ecole Nouvelle Inc. Renseignements, 1531 est Fleury. 108—188-26R

COURS de techniciennes de laboratoire médical, bilingue, individuel, dans laboratoire moderne, Victor 5-5537. 108—175-26 R

DEVENEZ TELEPHONISTE
Enseignement bilingue, sans livre nous vous entraînons jusqu'à ce que vous puissiez exécuter toutes les opérations à notre satisfaction, sans frais additionnels. Prochain cours: 2 juin, jour, soir.
NOUVELLE ADRESSE:
4806 ST-DENIS — VICTOR 4-5671
MODERN SWITCHBOARD SCHOOL
108—190-5 R

INSTITUTRICES ou instituteurs diplômés demandés. Années d'expérience reconnues. Ecole secondaire mixte. Mathématiques: 10e année et 9e année. Français: 10e année. Anglais: 8e année.
S'adresser:
Commission scolaire de Malartic, C.P. 4077 — Malartic, Qué.
108—187-6

PREPARATION aux examens fin d'année, de 1ère à 10e année, attention 7e et 9e année, par professeur, B.A., L.D., B.R.I. Victor 5-6320, Victor 9-7803 Victor Blouin. 108—189-5 R

PROFESSEUR de langue anglaise, spécialité, conversation $1.50 l'heure. WEllington 7-9967. 108—190-3 R

SOYEZ bilingue en deux mois. Correspondance ou privé. RAymond 7-6543. 108—168-25

STENO-DACTYLO bilingue en deux mois. Privé, RAymond 7-6543. 108—168-25

111 Coiffeuses

AI besoin coiffeuses d'expérience. Position permanente. LAfontaine 2-3958. 111—190-3 R

APPRENTIE coiffeuse demandée, aussi manicuriste. Centre d'achats St-Lambert, après 7.30 p.m.; ORchard 1-0113. 111—182-44 R

AUBAINE, salon de coiffure à vendre, moderne, cause santé. Téléphoner après 6 heures. WEllington 5-1985. 111sp—188-15 R

COIFFEUSE compétente demandée. Téléphoner jour: CRescent 6-8792. Soir: LAfontaine 1-1985. 111—191-5 R

COIFFEUSE sachant bien peigner. Bon salaire. POntiac 7-3854. POntiac 9-0729. 111—191-4 R

COIFFEUSES d'expérience, fins semaine ou régulières, position permanente, bon salaire. S'adresser 7788 St-Denis, CRescent 9-4596. 111—191-3 R

COIFFEUSE d'expérience demandée immédiatement à RAymond 9-4522. 111—189-8 R

COIFFEUR ou coiffeuse demandée, avec clientèle. AVenue 8-4594, soir Victor 2-8024, Victor 5-0755. 111—25,26,28,30 R

MANICURE ou apprentie, centre d'achats St-Lambert, information ORchard 1-6170, soir, ORchard 1-0113. 111—190-4 R

STYLISTE bilingue et tout à fait expérimentée, WEllington 5-0562. 111—191-3 R

113 Ecoles de métiers

DEVENEZ L'HOMME
COMPETENT
que tout entrepreneur recherche. Apprenez à peu de frais le fonctionnement de bulldozer, loader, pelles mécanique, électriques et diesel ainsi que l'entretien. Nous enseignons aussi la conduite de gros camions, la soudure et la mécanique sur la machinerie même.
ECOLE D'OPERATEURS DE MACHINERIE LOURDE
360, BOUL. DES LAURENTIDES A PONT-VIAU
113—6,9,11,13,16,18,20,24,26,27,30

POUR DEVENIR UN VRAI SPECIALISTE
en télévision et en électronique industrielle, il faut étudier à:
L'INSTITUT TECCART
3155 HOCHELAGA, MONTREAL
Cours à l'école — cours par correspondance
POUR INFORMATIONS SIGNALEZ LAFONTAINE 5-2551
113—168-25

113 Ecoles de métiers

PREPAREZ-VOUS UN AVENIR STABLE
et rémunérateur. Un métier "AVIRON" vous donne sécurité et avancement.

PRES DE 2000 ETUDIANTS PAR AN

Les cours "AVIRON" comprennent:

Auto mécanique	Soudure
Dessin industriel	Diesel
Lecture des plans	Radio
Réfrigération	Débossage
Electricité	Machiniste
Télévision	et autres

1ère LEÇON GRATUITE
.... Postez ce coupon ....
Envoyez-moi sans obligation votre brochure en couleurs me donnant plus amples détails au sujet du cour.
De jour ( ) De soir ( )
Par correspondance ( )
Nom .... Age ......
Adresse ....
Ville ....
INSTITUT TECHNIQUE AVIRON
3035 ouest, St-Antoine, Montréal
WELLINGTON 7-3904

SPECIALISE dans L'ENTRAINEMENT INDUSTRIEL ET TECHNIQUE DEPUIS 1939
113—2 3,5,7,9,10,12,14,16,17,19,21,24,26,28,30,31

VOTRE AVENIR ASSURE
Vous aussi pouvez dans quelques mois devenir homme de métier dans l'industrie.
MEILLEURE POSITION — MEILLEUR SALAIRE
SOUDURE: 1° au gaz — 2° électrique
3 — DESSIN INDUSTRIEL
1ère leçon pratique de soudure GRATUITE
POSTEZ CE COUPON
Sans obligation veuillez me renseigner sur le cours No ...
Jour ( ) soir ( ) correspondance ( )
Nom .... Tél. ....
Adresse ....
Ville .... Age ....
INSTITUT POPULAIRE DES METIERS DE L'INDUSTRIE
7974 — 15e Ave RAymond 2-1117
VILLE ST-MICHEL
113—9,12,16,19,26,30

$50 POUR VOUS
Si vous commencez avant que le nouveau prix entre en vigueur.
Inscrivez-vous dès maintenant pour un entraînement complet en soudure industrielle.
GAS, ELECTRICITE, ARGON
Vous serez prêt pour un emploi rémunérateur au printemps.
Pour informations, appeler CRESCENT 1-3593
L'Institut D'ENTRAINEMENT SPECIALISE du Québec
65 OUEST RUE JEAN-TALON MTL.
APRES 9 HEURES P.M. CRESCENT 2-8461
113—166-25

ECOLE — BARMAN
APPRENEZ LE METIER DE BARMAN. COURS DE RAFRAICHISSEMENT POUR GARÇON DE TABLE, DESSERVEUR, SERVEUSE ETC. ENREGISTREZ-VOUS MAINTENANT. INSCRIVEZ-VOUS MAINTENANT A. BARTENDING SCHOOL, 1500 STE-CATHERINE OUEST, SUITE 104, WELLINGTON 2-6581. 113—190-26 R

APPRENEZ métier de barbier, conditions avantageuses, succès assuré. Moreau's Barber School, 1013 St-Laurent. 113—168-25

114 Agents vendeurs

OCCUPEZ VOS LOISIRS
Si votre travail actuel vous laisse du temps libre, vous pouvez l'employer de façon profitable à augmenter vos revenus en vous spécialisant dans la vente d'une ou de plusieurs de nos encyclopédies très en demande au Canada. Présentez-vous en personne ou écrivez à l'Agence Quillet, 1750 rue St-Denis, au 2e étage. 114—25,27,28,30,31R

CARRIERE LUCRATIVE
Entreprise internationale offre des situations dans la vente. Les candidats doivent être libres de voyager en province, posséder expérience dans la vente de spécialités, vente de magazines, etc. Ecrire donnant détails à case 8811 La Presse. 114—25,27,28,30,31R

VENDEURS D'AUVENTS
Maison locale bien établie, fabriquant auvents, stores Flexalum, recherche vendeurs de première classe seulement. Faut avoir auto. 2125 Marcil, HUnter 9-5773. 114—189-3 R

AGENT VENDEUR AVEC OU SANS AUTOMOBILE. SALAIRE ET COMMISSION. CRESCENT 7-2509. 114—190-3 R

AGENTS d'immeuble, avec ou sans expérience, auto essentielle. RAymond 8-2660. 114—27,30

AGENTS d'immeubles d'expérience pour prendre charge service vente garanti. R. Desmarais. DUpont 8-5210. 114—189-7 R

AGENTS d'immeubles sérieux pour vente propriétés, bon bureau, prospects fournis. Immeubles Imperial. RAymond 2-7605. 114—

AGENTS PUBLICITAIRES
4 représentants demandés pour travailler dans Montréal et banlieue, sur appointements fournis par le bureau. Pas de sollicitation de porte en porte. Chances d'avancement. Plan d'hospitalisation. Possibilité de $6,000 à $10,000 par année. Doit posséder auto. 3231 est, Beaubien. 114—188-6 R

ARGENT à faire en devenant vendeur de nécessités domestiques, dans Villeray et Ahuntsic. Possibilités de $75 par semaine même durant l'entraînement. Travail annuel CRescent 2-6995, de 7 à 9 p.m. 114—

AYANT expérience en air conditionné. Nous voulons un homme voulant se faire $10,000 par année. Salaire et commission. Nous vous initierons. Téléphone: CRescent 3-2527. 114—188-6 R

BESOIN de détaillants dans Verdun, Ville LaSalle, Lachine. Possibilités $2.50 à $3 de l'heure. Commission payée durant l'entraînement. Ouvertures immédiates, MElrose 7-2049. 114—

CONTRAT exclusif de vente et distribution de produits alimentaires avec clientèle, belle ligne à ajouter à vos produits. LAfontaine 2-9126. 114—190-2 R

DEMANDONS des agents vendeurs et distributeurs par toute la province pour chaloupe et moteur en fibre de verre (fiber glass) et en plywood et bois de Philippines, assortiment au-delà de 500 modèles différents, couleur pour tous les goûts, prix défiant toutes compétitions au Canada. Avons des modèles en bas de $400, avec moteur. Pour plus amples renseignements. Ecrivez à J. H. Lalancette 2615 Létourneux appt 5, mentionnant nom, adresse, numéro de téléphone. Il faut avoir auto ou station-wagon. Agissez vite la saison de vente est arrivée. 114—190-3 R

DISTRIBUTEURS DEMANDES
Territoires exclusifs pour distribution hebdomadaire, à domicile, du lait en poudre "Bonlac" qui n'est pas vendu dans les épiceries. Capital requis $30, garanti par marchandise. Distributeur pour chacune des villes. Arthabaska, Victoriaville, Asbestos, Richmond, Windsor, Sherbrooke, Lennoxville, Weedon, East-Angus, Marbleton, Garthby, Disraëli, Black-Lake, St-Evariste, Mégantic, Magog, Waterloo, Granby, Drummondville. Ecrire Gérant des ventes "Bonlac" C.P. 835, Plessisville. 114—191-2

$6,000 ET PLUS de salaire annuel. Bon salaire fixe et généreuses commissions, entraînement sérieux et fonds pension. Collecter et vendre sur débit d'assurance-vie. Age 23 à 38 ans, marié, avec 9e année, avec aptitudes pour la vente. Tests à subir. Tél ORléans 4-6297. 114—24,30 mai; 6 juin

HOMMES demandés entre 20 et 30 ans avec automobile. Aucune expérience nécessaire. Salaire de base $90 par semaine, jusqu'à $150. Ouvrage à l'année. Chances d'avancement. Se présenter entre 9 hrs et midi. 8180 St-Hubert. 114—188-7 R

HOMMES sérieux désirant se faire un salaire de $75 à $100 par semaine. Travail 5 heures par jour, informations M. C. Barbeau, LAfontaine 4-3746. 114—16,18,25,30 R

Il est reconnu que l'Art de la Vente à domicile rapporte de jolis bénéfices à celui qui y consacre quelques heures par jour et par semaine. Notre plan de vente vous offre cette chance si longtemps attendue.
Si vous vendez déjà à domicile
Si vous voulez une ligne exclusive
Si vous désirez un essai temporaire
Ecrivez sans obligation de votre part à Distribution Phyto Inc., C.P. 39, Cap-de-la-Madeleine, P.Q.
114—86-7

MAISON progressive, demande 2 représentants pour compléter son personnel. Les candidats doivent être actifs et posséder automobile. Expérience non requise, salaire ou commission à discuter. Revenu sur les ventes durant l'entraînement. S'adresser à 3801 Adam. 114—190-3 R

VENDEURS expérimentés, pour compléter le solide dépositaire d'appareils au gaz, M. Ken Robinson. POntiac 9-4049 ou POntiac 7-1629. 114—27,30 R

114 Agents vendeurs

VENDEURS
si vous cherchez dans la
VENTE SPECIALISEE
une position très bien
REMUNEREE
SECURITE et AVENIR
avec une
compagnie responsable
dont le
succès grandissant
repose sur des
cours d'instruction uniques
dans leur genre
DONNES A TOUS SES CLIENTS
par son
DEPARTEMENT TECHNIQUE
Envoyez immédiatement
votre application en
indiquant votre expérience
à case 8569, La Presse
UNE MISE SOIGNEE UNE VOITURE AUTOMOBILE TRES PROPRE SONT INDISPENSABLES POUR REUSSIR DANS NOTRE LIGNE.
PAS DE PORTE EN PORTE.
114—7,9,14,16,21,28,30

ATTENTION!
HOMMES DEMANDES
POUR LA VENTE
DEMANDONS 2 HOMMES POUR COMMENCER IMMEDIATEMENT. AUCUNE EXPERIENCE NECESSAIRE.
AUTOMOBILE FOURNIE POUR COMMENCER MAIS CEUX QUI EN POSSEDENT UNE AURONT UN AVANTAGE.
REVENU IMMEDIAT $100 ET PLUS PAR SEMAINE.
POUR ENTREVUE S'ADRESSER A: 5786 CHRISTOPHE-COLOMB, SUITE 2.
MARDI DE 9½ A MIDI ET 2 HEURES A 4 HEURES DEMANDER M. PAUL
114—

REPRESENTANTS
POUR MONTREAL ET ENVIRONS POUR VENDRE UN NOUVEAU PRODUIT EXCLUSIF QUI REMPLACE LA CORDE A LINGE, SECHE 6 LIVRES DE LINGE PRET A REPASSER DANS 8 MINUTES. IL FAUT LE VOIR POUR LE CROIRE. ECRIVEZ OU PRESENTEZ-VOUS, LUNDI, MARDI, MERCREDI, DE 8 H. A 9 H. SOIR ET TOUS LES JOURS DE 9 HRS A MIDI.
DONCO DISTRIBUTORS
3714 ONTARIO EST
SUITE 105
114—191-3 R

VENDEUR
PIECES D'AUTOMOBILE
Vous pouvez gagner $10 pour chaque $30 de vente. Produit de marque connu et annoncé par tout le Canada, en demande chez commerces de transport, compagnies de construction, dépositaires d'autos, stations de service, garages, distributeurs de moteurs et nombre d'autres. Commandes renouvelées. Tous noms de clients fournis. Entraînement complet à tous nos vendeurs quant à la qualité et mode d'emploi de nos produits. Après quoi vous travaillez seul. Faut être bilingue, posséder auto, avoir bonnes références. Ecrire indiquant numéro de téléphone à case 8750 La Presse. 114—190-3R

OCCASION EXCEPTIONNELLE
POSSEDEZ-VOUS UNE AUTO? CHERCHEZ-VOUS UN TRAVAIL INTERESSANT ET REMUNERATEUR? SI VOUS AVEZ ENTRE 30 ET 55 ANS, NOUS VOUS OFFRONS LA POSSIBILITE DE VOUS FAIRE UN SALAIRE DEPASSANT TOUTES VOS AMBITIONS, $10,000 OU PLUS PAR ANNEE SELON VOS QUALIFICATIONS. AUCUNE SOLLICITATION, OCCASION UNIQUE, NOMBRE DE PERSONNES REQUIS TRES LIMITE. S'ADRESSER A
SANITARY WATER TREATMENT
7080 HUTCHISON, REZ-DE-CHAUSSEE, ENTRE 10 HEURES ET MIDI ET 2 ET 7 P.M. DEMANDEZ M. LEGER. 114—188-5R

$20,000 PAR ANNEE
GERANTS, ASS.-GERANTS
VENDEURS CANADIENS-FRANÇAIS
ENTREPRISE INTERNATIONALE BIEN ETABLIE, LA PLUS VASTE DU GENRE, CHERCHE GERANTS COMPETENTS, EXPERIMENTES, DYNAMIQUES, POUR REMPLIR PROGRAMME D'EXPANSION DE LA PROMOTION DANS MONTREAL ET PAR TOUTE LA PROVINCE. SALAIRE GARANTI
NE MANQUEZ PAS CETTE CHANCE UNIQUE. AUCUNE VENTE DE PORTE EN PORTE.
POUR OBTENIR ENTREVUE, SE PRESENTER A 7335, BOUL. ST-LAURENT, CETTE SEMAINE SEULEMENT, ENTRE 10 A.M. ET 4 P.M. 114—166-26 R

AGENTS DEMANDES
Pour représenter
Cie de prêts hypothécaires de Montréal.
Dans les Cantons de l'Est et environs, CRescent 6-9753 — Montréal.

POSITION d'avenir dans la vente. Une compagnie bien établie au Canada, a actuellement des ouvertures pour vendeurs, aptes à faire partie de l'exécutif, pour aider au progrès d'une branche en voix de succès, dans Montréal et environs. Revenu bi-mensuel avec chance d'avancement d'ici 1 an. 25 à 40 ans. Initiative, intelligence, vouloir, expérience comme comptable dans les banques, compagnie de trust et genres de commerces, un avantage. Emploi disponible maintenant. Donnez renseignements nécessaires. Ecrire case 8793 La Presse. 114—190-3 R

UN des articles les plus faciles à vendre. Chaque maison en a besoin d'un. Nous avons besoin d'un homme voulant se faire un revenu de $100 par semaine ou plus. Nous vous initierons. CRescent 3-2527. 114—188-6 R

VENDEUR d'annonce pour journal de l'ouest de Montréal. Commission environ 35%. HUnter 9-7528. 114—190-3 R

VENDEUR ou colporteur demandé, ligne additionnelle, nettoyeur sensationnel à tout nettoyer. MOntcalm 9-4183. 114—181-12 R

VENDEURS pour appareils gaz naturel, plomberie, chauffage. Expérimenté ou entraînement fourni. Salaire, commission. 5593 Laurendeau. 114—183-12 R

10 VENDEURS pour vendre appareils à gaz. Plus haute commission payée. Base de salaire. POntiac 6-3506, demandez le gérant. 114—188-6 R

VENDEURS avec expérience, meubles, accessoires électriques, possédant voiture récent modèle. Salaire et commission. UNiversity 1-7052 ou OLympia 3-2427. 114—170-23

VENDEURS d'appareils gaz, électrique, meublés, payé, immédiatement. 3401 Ste-Catherine Est. 114—190-6

VENDEURS à commission demandés, temps plein ou temps partiel, revenu très appréciables. S'adresser à 6601 Ave Christophe-Colomb ou téléphonez à CRescent 3-2803. 114—190-6 R

VENDEUR
LINGERIE DE BEBES
désirant augmenter son revenu
(LAINE EN BALLES)
Ecrivez donnant détails à:
CASE 8783 LA PRESSE

VENDEURS de publicité avec expérience, pour district de Montréal avec automobile. Salaire et commission. Position à l'année. Ecrire case 8687 La Presse. 114—184-12R

VENDEURS! VENDEUSES!
Magnifique opportunité de se créer un avenir. La plus grande chaîne de bijoutiers de la province de Québec demande des vendeurs et vendeuses désirant se faire leur propre route, dans le district de Montréal, ainsi que gérants d'équipe. Plus haute commission payée. R. Beaulieu, 1181 Ste-Catherine ouest, 2e étage. Victor 2-4426. 114—188-9 R

VENDEURS avec auto, pour campagne, vente livre. La bonne santé par les plantes, salaire et commission. 3706 St-Denis. 114—R

114 Agents vendeurs

VENDEUR
D'APPAREILS DE
PHOTOGRAPHIE
MANUFACTURIER CONNU PAR TOUT LE PAYS DEMANDE UN VENDEUR BILINGUE POUR VISITER LES MARCHANDS D'APPAREILS PHOTOGRAPHIQUES DANS LA PROVINCE DE QUEBEC ET LES MARITIMES. EXCELLENTES POSSIBILITES D'AVANCEMENT.
ECRIRE A CASE 8780, LA PRESSE
Notre personnel est au courant de cette annonce.
114—190-3

VENDEURS
D'APPAREILS A GAZ
AVEC
EXPERIENCE ET AUTOMOBILE
CONNAISSEZ-VOUS LES AVANTAGES DE TRAVAILLER POUR UNE COMPAGNIE BIEN ETABLIE, QUI FAIT SES PROPRES INSTALLATIONS, QUI EST CONSCIENTE DE SES OBLIGATIONS? PROSPECTS FOURNIS. SI NON, PRESENTEZ-VOUS 7408 DE GASPE OU ECRIVEZ BOITE POSTALE 55, STATION R, MONTREAL. 114—190-6 R

VENDEUR DE
CONDITIONNEURS D'EAU
ATTENTION!
Nos vendeurs sont toujours satisfaits. Ils collaborent avec nous et ils en sont heureux. Si vous vous avez de l'expérience et êtes enthousiastes nous avons la meilleure offre pour vous. Universal, Victor 2-7884. 114—190-2 R

VENDEUR DEMANDE
Marchand de bois et matériaux de construction demande vendeur pour Montréal. Prix compétitifs, commission avantageuse. Melocheville Lumber Reg'd: COrvette 8-7233, soir HUnter 9-1072. 114—175-26

115 Hommes demandés

A BAS PRIX apprenez à danser rumba, cha-cha, 5 leçons, $10. Park Dance Studio. CRescent 2-7040. Mlle Landry. 115—168-25

A BON LETTREUR, bon salaire, étudiez à l'Ecole de lettrage, 4209 Brébeuf. LAfontaine 2-7896. 115—168-25

ACTEURS sans expérience désirant faire théâtre le soir tout en apprenant art dramatique, possibilités télévision, téléphonez soir 8 heures. LAfontaine 6-1993. 115—5,6,9,10,11,12,13,16,17,18,19,20,24,25,26,27,30,31

AIDE-COUPEUR pour travailler sur plastique et ameublements de maison. Manville Industries, 15 ouest, Mt-Royal, porte 108. 115—190-2 R

$85. A $135 par semaine, bilingue, auto. Le soir, DUpont 7-5359. 115—191-2

ATTENTION ETUDIANTES GAGNEZ $100, PAR SEMAINE, DURANT VOS VACANCES POUR VENDRE A DOMICILE. SALAIRE $20 PLUS COMMISSION. 7360 SHERBROOKE OUEST. 115—191-3 R

ATTENTION, excellente opportunité pour homme ambitieux d'assurer son avenir et d'augmenter ses revenus en vendant dans son voisinage des nécessités pour la maison, connues et garanties. Généreuse commission, boni, entraînement sérieux. Produits Familex, 1600 Delorimier, Montréal, LAfontaine 6-9191.

ATTENTION PROFESSEURS ET INSTITUTEURS
Si vous possédez une automobile, nous avons un travail plaisant et très rémunérateur à vous offrir pour la saison de l'été. Communiquez par téléphone: RAymond 7-2367, 11 a.m. à 1 p.m. 115—187-26 R

AVONS besoin 2 jeunes hommes 18 à 25 ans, étudiants de préférence, libres de voyager. Se présenter de 7 hres p.m. à 9 hres p.m. 1600 Berri, Palais du Commerce, chambre 231. Voir en personne M. Chevalier. 115—25,27,30 R

AVONS encore bons territoires vacants. Travail régulier ou à temps partiel: 225 produits garantis, nécessaires, dans chaque foyer et à répétition facile: cosmétiques, culinaires, médecines, insecticides, produits de la ferme. Plan d'Essai de 30 jours. Aucune expérience requise. JITO, Dépt 9, 5130, St-Hubert, Montréal." 115—190-2

AVONS BESOIN 10 hommes à temps partiel, le soir, pour montrer des produits domestiques à un groupe de femmes. Auto nécessaire. CRescent 9-1619. 115—16,21,24,28,30 R

BARBIER demandé immédiatement ou apprenti: 456 Place Jacques-Cartier, Près marché Bonsecours. 115—191-3

BARBIER compétent demandé, Ville LaSalle, bon salaire, 1 jour de congé. Après 7 h., DOminic 6-1366. 115—190-2R

BELLE opportunité, homme marié, bilingue, auto, désirant travailler pour lui-même, $90 par semaine. Se présenter ou écrire à 535, 24e Ave, Lachine. 115—191-2

BESOIN d'hommes sérieux avec auto. Engageons immédiatement. $75, plus boni. Téléphonez entre 2 et 3 seulement. Victor 9-2940. 115—191-5

BLOQUEUR trimmeur première classe fourrure, à l'année. Louise Péloquin, 34 Prince, Sorel, RIviera 3-7287. 115—188-4

BON VENDEUR de pain, licence chauffeur, plan d'assurance santé, 5 jours semaine. Dubeau et Goulet, 2358 Bourbonnière, application entre 9 heures et midi. 115—4,5,6,7,9,12,13,14,16,19,20,21,26,27,28,30 R

BOUCHER d'expérience pouvant prendre charge, demeurant dans Ville-Emard, environs. Ecrire case 8789, La Presse. 115—190-6R

BOUCHERS
Bilingues, expérimentés au comptoir, au fait du commerce dans l'ouest de la ville. Emploi stable, bon salaire. 1208 av. Greene, Westmount. 115—190-3 R

CHAUFFEURS demandés pour les vétérans taxi à 1223 St-Jacques ouest, 3e étage, UNiversity 6-1653. 115—169-26R

CHAUFFEUR taxi Diamond, radio, de nuit, char 60, automatique, particulier, DUpont 7-1615, après 6 heures. 115—R

CHAUFFEUR de taxi demandé pour travailler seul. S'adresser 3406 Ontario est. 115—191-2 R

CHAUSSURES, vendeurs expérimentés, connaissant la correction. Salon des Petits, 6392 St-Hubert. Après 6 heures. 115—R

CHAUFFEURS, taxi Diamond, seul, aussi partiel, chars neufs. CRescent 6-4150. 115—191-4 R

CHAUFFEUR, homme à tout faire demandé, expérimenté, situation permanente; références requises, excellent salaire, connaissant les autos et travaux d'homme; appeler RIverside 7-7069, après 6 p.m. 115—190-3R

CHAUFFEURS d'expérience demandés connaissant tous les districts de Montréal et des environs, doivent être âgés de 25 ans et plus. S'adresser au garage de la Pharmacie Montréal, entre 3 et 5. 1230 St-Timothée. 115—

CHAUFFEUR D'EXPERIENCE POUR LIVRAISON. REFERENCES REQUISES. VERDUN VALET SERVICE. 4354 AVE VERDUN. 115—R

CHAUFFEUR pour épicerie et ouvrage général, bonnes conditions. RAymond 2-1122. 115—190-2 R

CHAUFFEURS de taxis, expérimentés ou non, travail continu ou à temps partiel. 750 rue Chatham. 115—170-26 R

CHAUFFEURS d'expérience pour plan nettoyage, pouvant faire sollicitation à domicile. Références. Lachance Nettoyeur. 4336 Berri. 115—26,27,30R

CHAUFFEUR POUR TAXIS LA SALLE. TRAVAIL DE JOUR OU DE NUIT, AUSSI CHARS SEULS. 1250 ST-GEORGES. 115—169-26 R

CHAUFFEUR de taxi, jour, nuit, seul, temps partiel. Victor 9-8301. 115—175-26 R

CHAUFFEURS TAXIS DIAMOND RADIO, JOUR, NUIT, SEULS, SUPPLEANTS. 1169 OUEST BERNARD, CRESCENT 9-1125. 115—188-6R

CHAUFFEURS taxi réguliers, temps partiel, char seul. 5365 Delanaudière. 115—188-10 R

CHEF de nuit demandé, expérience dans la cuisine française, bon salaire, bonnes conditions de travail. Appela avant 3 heures p.m. DUpont 7-6726. 115—191-3 R

CHEF opérateur pour coudre manches et ganses. Aussi presseur (presse à vapeur) pour éponger. Aussi opérateurs dans manteaux d'hommes. OLympia 8-2922. M. Walsh. 115—190-3 R

CHOPPER expérimenté en vêtements sports pour enfants. Emploi stable. 363 Lemoyne angle St-Pierre. 115—190-2 R

CIREUR de chaussures expérimenté pour salon de barbier achalandé, demande immédiatement. Nat's Barber Shop, 364 boul. St-Joseph ouest. 115—190-3R

CIREUR de chaussures pour salon de barbier à 6 chaises. CRescent 4-0040. 115—R

COMMIS avec un peu d'expérience dans la chaussure. S'adresser à 1535 Ste-Catherine est. 115—190-2 R

115 Hommes demandés

CAN-CAR
REQUIERT
ASSEMBLEURS DE PRODUCTION
AVEC EXPERIENCE DANS LE MONTAGE ET ASSEMBLAGE DE PRECISION, DANS L'EQUIPEMENT MOBILE DE ROUTE. EXPERIENCE DANS UNE AVIONNERIE PEUT ETRE SUFFISANTE. LES APPLICANTS DOIVENT POSSEDER LEURS OUTILS ET CONNAITRE LE DESSIN INDUSTRIEL.
OPERATEURS DE MACHINES
EXPERIMENTES SUR DES PERCEUSES, PRESSES ET AUTRES MACHINE DE TRAITEMENT DU METAL EN FEUILLE. DOIVENT CONNAITRE LES MESURES DE PRECISION.
REMBOURREURS
AVEC EXPERIENCE COMPLETE DE LA COUPE, DES MACHINES A COUDRE, ETC. DOIVENT ETRE CAPABLE DE FABRIQUER LES PATRONS SELON LES SPECIFICATIONS.
PEINTRES AU FUSIL
COMPETENTS DANS L'APPLICATION DES FINIS TELS QUE REQUIS SUR WAGONS DE CHEMIN DE FER.
Faire application au bureau des Relations Industrielles
CANADIAN CAR CO. LTD.
VILLE ST-PIERRE
HUNTER 9-3461 local 309
115—

OPPORTUNITE
SANS EGALE
SANS EGARD A VOTRE EDUCATION ET EXPERIENCE NOUS VOUS OFFRONS UNE OPPORTUNITE EXCELLENTE D'AUGMENTER SUBSTANTIELLEMENT VOS REVENUS. SI VOUS AVEZ PLUS DE 25 ANS, ET POSSEDEZ UNE AUTOMOBILE. NOUS VOUS ENTRAINERONS ET VOUS PAIERONS DURANT CETTE PERIODE. L'ENTRAINEMENT REQUIS COMPLETE, NOUS VOUS ASSURONS UN SALAIRE REGULIER, PLUS ALLOCATION POUR AUTO. S'ADRESSER EN PERSONNE SEULEMENT, A 65 FLEURY OUEST, LUNDI 30 MAI, ENTRE 1.30 ET 4.30 HRES P.M., ET 7 A 8.30 HRES P.M.
115—190-2 R

INGENIEUR DIPLOME
Notre service de fabrication électromécanique et électrique offre à un ingénieur diplômé un poste qui pourra mener à une variété de carrières dans la fabrication et la production.
LE CANDIDAT QUE NOUS CHOISIRONS DEVRA AVOIR:
1—Un diplôme récent de génie électrique ou mécanique et au moins 2 ans d'expérience dans l'industrie.
2—Entre 24 et 30 ans.
3—Telles aptitudes qu'il puisse apprendre rapidement, accepter des responsabilités et être promu.
4—Il devra parler l'anglais très couramment.
Communiquer tous renseignements pertinents par lettre à:
CASE 8726, LA PRESSE
115—190-2 R

MEDECIN INDUSTRIEL
Compagnie montréalaise d'environ 1,000 employés, a l'intention d'ouvrir prochainement, un bureau médical dans son industrie et désirerait embaucher, à temps partiel, un médecin, pour les lundis et vendredis, l'avant-midi de préférence.
Le médecin sera assisté d'une garde-malades à plein temps. Le travail consistera à procéder aux examens médicaux pré-embauchage et à maintenir les dossiers individuels de santé à date.
Tout candidat intéressé doit écrire indiquant le salaire horaire désiré et le temps où il serait en mesure d'entrer en fonctions, à: Case 8826, La Presse. 115—190-5

AIDE NON SPECIALISE
The Sherwin William Company demande homme bilingue ayant habileté mécanique pour travailler dans département industriel, doit avoir au moins une 7e année et être habitué au tavail manuel, âge 20 à 35. Pour renseignements appeler WEllington 3-8611, local 385. 115—190-2R

ETUDIANTS
Je suis prêt à entraîner sur le champ, pendant une semaine, un couple d'étudiants pour se familiariser avec notre clientèle. De très belles perspectives de faire un montant d'argent enviable durant vos vacances. Téléphoner à Victor 2-4473 entre 9 et 9.30 a.m. pour appointement. 115—

ARTISTES
PEINTRES A LA MAIN, POUR DECORER LAMPES, EXPERIMENTES; 416 EST, NOTRE-DAME.

COMMIS VENDEUR
pour comptoir de quincaillerie en gros doit être bilingue et pouvoir prendre commandes au téléphone; semaine de 5 jours. Ecrire, donnant âge et expérience. Case 8769 La Presse. 115—189-8R

COMMIS de bureau bilingue connaissant dactylographie, expérience chez contracteur, plombier, accessoires d'automobile préférée. S'adresser 6568 St-Laurent. 115—190-6

COMMIS au comptoir, emploi stable, s'adresser chez Beu's, 990 Burnside. 115—190-6 R

COMMIS, pour département des pièces, avec expérience produits Chrysler. M. Béland, Garage Lapointe, 7871 Notre-Dame Est. 115—190-3 R

COMMISSION, eau javelle, savon, désodorisant, cire, auto nécessaire. RAymond 9-2586. 115—168-25

CONCIERGE demandé pour maison appartements. Salaire et appartements fournis. Heures de bureau 9 à 5. 1462 Guy. 115—190-2 R

CONCIERGE, couple marié, sans enfants, pour maison chambres. POntiac 8-1319. 115—185-7R

COUPEUR expérimenté de robes dames; s'adresser Vivian Fashions, 7095 Alexandra. 115—189-3 R

COUPEUR D'EXPERIENCE DANS LINGERIE POUR DAMES. S'ADRESSER 2050 BLEURY, CHAMBRE 209. 115—191-2 R

COUPEUR demandé, avec un peu d'expérience. Se présenter 9285 Clark. 115—190-3 R

COUPEUR DEMANDE IMMEDIATEMENT
Marcitta Sports Wear, 4521 Clark, 3e étage. 115—190-2 R

CUISINIERE demandée pour restaurant, 4034 est, Ste-Catherine.

CUISINIER, second demandé pour club privé, 15 milles de Montréal, expérience. OLympia 8-1791, entre 2 et 6 p.m. 115—189-3 R

"2IEME cuisinier avec expérience de la cuisine en général, banquets, pâtisseries. Qui pourra prendre charge de la cuisine après quelques semaines de pratique. Référence exigées. Hôtel servant 40 à 75 repas par jour. Salaire $325. par mois de 26 jours, chambre, pension. Ecrivez A. Bouffard, Hôtel Sigma, 210 Ave Centrale, Val d'Or, Qué." 115—27,30

CUISINIERS français ou européens pour nouveau restaurant à Montréal. Bonnes rémunérations, excellentes conditions de travail, place stable à l'année. Donnez détails de votre expérience antérieure et numéro de téléphone à case 8762 La Presse. 115—190-3 R

DANS Montréal-Nord et l'Ile Jésus, position vacante pour vendeur agressif et débrouillard. Excellente commission et boni mensuel très intéressant. Détails NAtional 5-9675.

DEBOSSEUR d'expérience. Position à l'année. Assurance-groupe. Clouette Automobiles, 4590 St-Denis, Victor 4-3311. 115—190-2 R

DEBOSSEURS D'EXPERIENCE, OUVRAGE A L'ANNEE. BONNES CONDITIONS DE TRAVAIL, PLAN D'HOSPITALISATION, ETC. S'ADRESSER: H. HARBOUR, GARAGE E. LATREILLE, 4184 ST-ANDRE. 115—190-2 R

DEMANDE homme bilingue, avec auto, Ville St-Laurent, salaire $360 par mois., augmentation. DUpont 8-7393. 115—191-2

DESIREZ-VOUS augmenter votre revenu. Si oui nous pouvons vous en offrir la possibilité. Aucune expérience nécessaire. Aucun placement requis. Possibilité de $2 à $3 de l'heure dès vos début. Communiquez avec M. A. Roy entre 7 hres P.M. et 9 hres à DUpont 7-8750. 115—6,9,10,11,16,17,18,24,25,30,31

DESSINATEUR fourrure sachant tailler ou diriger atelier. Position stable, conditions idéales. Louise Péloquin, 34 Prince, Sorel, RIviera 3-7287. 115—188-4

115 Hommes demandés

TRAVAIL INTERESSANT
AUCUNE EXPERIENCE NECESSAIRE
OPPORTUNITE DE SUCCES
ILLIMITEE
AVANCEZ RAPIDEMENT EN VOUS INITIANT A DEVENIR GERANT.
AGE: 21-28. BILINGUE.
COURS SUPERIEUR REQUIS.
PAS DE VENTE.
TRAVAIL INTERESSANT AU BUREAU ET A L'EXTERIEUR.
IMPORTANTS BENEFICES AUX EMPLOYES. PROMOTION RAPIDE.
Salaire attrayant et augmentation pendant l'initiation.
Avenir assuré dans la plus importante et la plus ancienne compagnie de finance du Canada. Venez aujourd'hui jeter les bases de votre carrière avec H.F.C.
HOUSEHOLD FINANCE CORPORATION
1411 Mansfield ou 6963 St-Hubert
115—190-3

VENDEUR SERIEUX
NOUS VOUS PAYONS POUR CHAQUE PRESENTATION FAITE AUX CLIENTS
Nous sommes une firme d'envergure nationale mettant sur le marché un sensationnel dispositif nouveau de sûreté, moderne et électrique, pour les propriétaires, et voici ce que nous vous offrons: entraînement des ventes complet et sérieux; bénéfices courants de la compagnie, chance rapide d'avancement, commission substantielle, entraînement sur les lieux. Prospects fournis, méthode révolutionnaire pour fermer la vente.
Conditions requises: être âgé de 25 à 45 ans, bilingue, disponible immédiatement, avoir une bonne auto, être ambitieux, intelligent et de mise soignée.
L'emploi idéal pour qui désire revenu stable et élevé.
Pour entrevue appeler CRescent 3-3629 de 9 à 12 a.m., de 1 à 3 p.m. et le soir REgent 3-6383. 115—191-3 R

CORDONNIER
DEMANDE
A TEMPS PARTIEL
POUR PLAN AU CENTRE D'ACHAT ROCKLAND. EXPERIENCE NECESSAIRE DANS LA REPARATION DE LA CHAUSSURE AU COMPLET.
BON SALAIRE
S'ADRESSER EN PERSONNE ENTRE 9 A.M. ET MIDI OU 2 ET 5 P.M.
BUANDERIE JOLICOEUR
COIN CHEMIN ROCKLAND ET BOULEVARD METROPOLITAIN
M. R. NADEAU
115—189-3

GENERAL MOTORS
DEMANDE
Jeune homme ambitieux pour poste junior dans le département des ventes, le sujet doit être bilingue, avoir bonne apparence, minimum 12e année, âge 23-26 ans, avancement selon mérite, plan d'assurance et pension etc. ECRIRE SPECIFIANT GRANDEUR ET DONNANT DETAILS A G. GROSLEAU, 5000 NEW METROPOLITAIN BOUL. 115—190-3 R

ASSURANCE
POSITION INTERESSANTE, CHEZ COURTIER, POUR JEUNE EXECUTIF BILINGUE AVEC EXPERIENCE APPROFONDIE DANS TOUTES LES CLASSES D'ASSURANCE GENERALE. OPPORTUNITE AVANTAGEUSE POUR PERSONNE QUALIFIEE PRETE A ASSUMER RESPONSABILITES. SALAIRE A DISCUTER. VICTOR 9-5792. FIN DE SEMAINE, HUNTER 1-2531. 115—190-3 R

VENDEURS DE CHASSIS
avec expérience dans le bois, coupe-froid, plans et estimés. Doivent être bilingues et avoir auto. Bon salaire et commission.
C. A. CAYOUETTE LTEE
7315 Mountain Sights, REgent 9-6351
115—164-66 R

OPPORTUNITE
Avez-vous une auto. Si oui, venez me voir. J'ai une proposition avantageuse à vous faire si vous êtes choisi. S'adresser mardi matin à 9 hres précises, 1010 Ste-Catherine Est, Chambre 418. 115—

INTERVIEWER COMMIS
Homme bilingue, 25 à 35 ans, bonne apparence pour interviewer et travail de bureau. Ecrire mentionnant âge, expérience et 5 années de position antérieure à Case 8734 La Presse. 115—190-3 R

EBENISTES d'expérience demandés, atelier meubles sur commande. POntiac 9-3856. 115—190-2 R

ENLIGNEUR et aussi mécanicien pour produits G.M. sur machines Visualiner-Beam. S'adresser René Roy, NAtional 6-3981. 115—190-26 R

ETUDIANTS, visitez la province et gagnez des $$$ pendant vos vacances en faisant un travail des plus intéressants. Aucune expérience requise. Ecrire mentionnant âge, études faites, numéro de téléphone et date de disponibilité, à case 8720 La Presse. 115—190-3

ETUDIANT intermédiaire, en vue de devenir C.A.; s'adresser AVenue 8-5291, M. Brisson. 115—190-3 R

EXCELLENTE occasion pour homme dans administration de la vente d'une entreprise grandissant très rapidement. Excellent salaire pour débuter. Se présenter entre 5 et 6 p.m. à 1500, Ste-Catherine ouest, chambre 212. 115—190-4 R

EXPEDITEUR bilingue, connaissant dactylographie. S'adresser à 6568 St-Laurent. 115—190-6

FAISEUR de doublures de manteaux pour dames, expérience complète, excellent salaire, emploi stable, tous bénéfices. 7665, St-Laurent. 115—189-3 R

FAUT être bilingue et posséder auto. Débutants $90 pour 40 heures. Route établie, vente et service. Rapporte $7,000 pour homme bien établi. DUpont 8-7393. 115—

GARÇON demandé pour ouvrage général dans manufacture. 9693 Foucher. 115—27,30 R

GARCON demandé comme messager, doit connaître la ville, bon salaire. Se présenter 400 ouest, Ontario, porte 400. 115—190-3R

GERANT DE BUREAU
Expérimenté, capable d'assumer des responsabilités et diriger bureau de ventes bilingue, bon salaire, tous bénéfices. Ecrire à Case 8785 La Presse. 115—190-3 R

GERANT DE LA PERCEPTION
SALAIRE AU DEBUT $440 PAR MOIS. MAGASIN A RAYONS VENDANT A CREDIT DEMANDE UN HOMME TOUT A FAIT EXPERIMENTE POUR ASSUMER DIRECTION DES BUREAUX DE PERCEPTION. NAMO LTD, 1662 EST, ONTARIO. 115—191-6 R

GERANT de ferronnerie demandé, 10 ans d'expérience. S'adresser 3571 Beaubien. 115—190-2 R

$90, 40 HEURES par semaine, bilingue, marié, possédant auto. UNiversity 6-5947. 115—

HOMMES D'EXPERIENCE DANS LES FRUITS POUR GRANDS MARCHES A SERVICE SOI-MEME. EXCELLENTES OCCASIONS. 3295 MASSON, ROSEMONT OU 7068, ST-HUBERT. 115—190-2 R

HOMMES 18-40 ANS, ENQUETE, SURVEILLANCE, TEMPS LIBRE OU REGULIER. ECRIRE CASE 28, STATION T, MONTREAL. 115—168-25

HOMME fiable et expérimenté demandé de travail comme nettoyeur-gardien, abstinent total de la boisson, bilingue, vaillant, 43 ans, recommandations. AVenue 8-0016. 116—

HOMME pour station de service avec expérience. Bon salaire. S'adresser Brouillette Esso Service, 1299 Boulevard Labelle, St-Martin. 115—190-3 R

HOMME demandé avec automobile, collections et services. Excellentes références nécessaires. Chances d'avancement. Salaire selon qualifications. Se présenter seulement 8180 Saint-Hubert entre 9 A.M. et 12 P.M. 115—190-3 R

HOMME demandé pour ouvrage général dans hôpital privé. 35-40 ans, honnête, sobre, références exigées. Doit demeurer ici. CRescent 6-5922. 115—191-3 R

HOMME sans emploi, demandé pour garder une boutique. Nourri. Logé. LAfontaine 4-7626. 115—190-2R

HOMME de service sur machine à laver de marque connue, expérience nécessaire et licence, bilingue. S'adresser à 1520 Laurier est. 115—190-4R

HOMME D'EXPERIENCE DEMANDE. POUVANT SE SERVIR DU COUTEAU ELECTRIQUE POUR COUPER PANTALONS D'HOMMES ET GARCONS. S'ADRESSER CHAMBRE 5031, 5505 ST-LAURENT.

115 Hommes demandés

HOMME DE SERVICE
EN REFRIGERATION
ET
APPAREILS
Travail de réfrigération à l'atelier et à l'extérieur. Faut posséder expérience et connaissances pratiques en réfrigération. Faut aussi avoir certaine expérience en service de poêles et lessiveuses. Auto nécessaire, allocation de parcours, préférence à personne bilingue, semaine de 5 jours. Notre atelier de réparation se trouve dans notre maison de service dans le secteur Côte-de-Liesse - Décarie. Les bénéfices de la compagnie comptent parmi les meilleurs du Canada.
SE PRESENTER:
BUREAU DU PERSONNEL (7e étage)
THE ROBERT SIMPSON
MONTREAL, LIMITED
115—26,30

KENWOOD'S
WESTMOUNT TRANSFER & STORAGE LTD.
REQUIERT LES SERVICES D'UN
EVALUATEUR
LES CANDIDATS DOIVENT AVOIR PLUS DE 25 ANS, BONNE APPARENCE ET DE PREFERENCE ETRE BILINGUES ET AVOIR L'HABITUDE DU PUBLIC.
IL N'EST PAS NECESSAIRE DE POSSEDER UNE VOITURE MAIS IL FAUT AVOIR SON PERMIS DE CONDUIRE. NOMBREUX AVANTAGES, ASSURANCE DE GROUPE, PROGRAMME D'HOSPITALISATION ET DE PENSION. SALAIRE A ETABLIR.
PRENDRE RENDEZ-VOUS PAR TELEPHONE OU PAR ECRIT AVEC LE DIRECTEUR DES VENTES, M. J. O. YERBURY, 4221 OUEST, RUE STE CATHERINE.
WELLINGTON 3-1113
115—190-3

CONTREMAITRE DEMANDE
Contremaître, garage industriel demandé — Compagnie importante de distribution d'équipements de construction demande 1 contremaître expérimenté pour prendre charge d'une usine de réparation d'équipements lourds, chargeurs, tracteurs, pelles mécaniques etc. Direction du personnel et administration — bilingue préféré — position permanente avec salaire très avantageux pour la personne qualifiée — bénéfices, assurance-groupe, plan pension, assurance-vie — Communiquer avec gérant du service — MElrose 1-6753 — pour appointement ou écrire à case 8798 La Presse. 115—190-3 R

AJUSTEUR DE MACHINE
A SACS DE PAPIER
EXCELLENT EMPLOI ASSURE DANS COMPAGNIE D'ARTICLES D'EMPAQUETAGE MODERNE ET EN EXPANSION. DOIT CONNAITRE PARFAITEMENT LES MACHINES HOLWEG, MATADOR OU AUTRES MACHINES SIMILAIRES DE SACS DE PAPIER. SALAIRE ELEVE SELON LA COMPETENCE. CLAIRVAL 5-7491 APRES 7 P.M.
115—30 mai, 3 juin R

JEUNE CAISSIER
SITUATION INTERESSANTE OFFERTE A JEUNE CAISSIER EXPERIMENTE DE 18 A 25 ANS — BONNES CONDITIONS DE TRAVAIL — POSSIBILITES D'AVANCEMENT — MAISON DE GROS: ST-LAURENT - BEAUBIEN — ECRIRE A CHEF DU PERSONNEL: CASE POSTALE 10, STATION R, MONTREAL MENTIONNANT: AGE, EXPERIENCE, REFERENCES ET SALAIRES DEMANDES. 115—189-3 R

CHAUFFEUR-VENDEUR
SUR ROUTE DE PAIN
Semaine 5 jours, plan pension, assurance-maladie, hospitalisation, doit avoir licence de chauffeur et bon de sécurité. Du lundi au vendredi de 9 heures à 4.30 heures. 1244 Hôtel-de-Ville. 115—191-4 R

VENDEURS DE PAIN
Bonne position pour vendeurs ambitieux, commission plus boni. Salaire minimum, plan de pension, bénéfices assurance-groupe, licence de chauffeur et bon de sécurité requis. Semaine de 5 jours. S'adresser entre 9 et midi ou 3 et 5 hrs. 1244 Hôtel-de-Ville. 115—176-26R

OPERATEUR VARI-TYPER
Opérateur expérimenté requis par compagnie en progrès. Excellent salaire au début. Vacances cette année au candidat qualifié. UNiversity 6-7751. 115—190-6 R

HOMMES AMBITIEUX DEMANDES, AVEC AUTOMOBILE, POUR TRAVAIL LE JOUR OU LE SOIR. DISTRICT DE MONTREAL ET BANLIEUE. COMPAGNIE AVANTAGEUSEMENT CONNUE. POUR APPOINTEMENT TELEPHONEZ IMMEDIATEMENT A RAYMOND 7-2367. 115—18,19,20,24,25,26,27,30,31—1er juin

HOMMES demandés avec auto, âgés 30 ans ou plus, apparence soignée, pour district de Montréal, ayant contacts avec marchands. L. Ménard, 1242 St-Denis. 115—189-3

HOMME sérieux avec auto, $100, par semaine si qualifié. Signalez entre 2 et 4 et 7 et 8 p.m. seulement CRescent 6-7537. 115—191-6

HOMME expérimenté en réparation de tout genre de moteurs électriques. HUnter 1-7714. 115—190-3R

HOMME service pour poste essence Shell. Doit s'adresser 2885 Barclay. 115—189-5 R

HOMME de 35 ans ou plus, d'apparence soignée, de bonne éducation pour représenter oeuvre de charité. Ecrire Case 96, Station R, Montréal. 115—189-3 R

HOMME bilingue, parfaitement expérimenté en chambre noire. Ecrire, indiquant âge, expérience et salaire requis, à: Case 8797, La Presse. 115—190-3 R

INGENIEUR civil ayant expérience dans la préparation de plans de services municipaux ou de systèmes de mécanique du bâtiment, demandé par bureau d'ingénieur conseil. Réponse confidentielle. Case 8760 La Presse. 115—169-6 R

2 JEUNES hommes demandés, de 18 à 25 ans. Travail plaisant parmi le public. Aucune expérience requise. Voir M. René Dumoulin, à 1034 Sherbrooke Ouest, chambre 6, entre 10 et 11 heures. 115—188-6

JEUNE homme pour aider dans la cantine, semaine 5½ jours. S'adresser restaurant 4060 St-Laurent. 115—190-2 R

2 JEUNES hommes bonne apparence, bilingues, doivent être libres de voyager. Emploi immédiat, pour département de vente. 266 St-Jacques ouest, chambre 409. 115—

JEUNE homme expérimenté dans réception des marchandises et du stock, de préférence au fait des cosmétiques mais non une condition essentielle. Ecrire, en mentionnant âge, salaire désiré, etc. à case 8766, La Presse. 115—191-3

JEUNES HOMMES pour ouvrage général dans entrepôt de chaussures. S'adresser 5680 St-Dominique.

JEUNE homme demandé pour salle de coupe, belle chance d'apprendre; composer UNiversity 1-5991 ou Highland Lassie Sportswear, 900 Saint-Laurent. 115—189-3 R

JEUNE homme demandé, 18 ans et plus, pour légers travaux de restaurant, situé à 35 milles de Montréal. Téléphone Oka, GRanit 9-8241. Salaire $25 par semaine, nourri, couché. 115—189-3 R

JEUNE homme demandé pour livraison. S'adresser: 2101 Bon-Air. 115—190-3 R

JEUNE homme 19 ans, pour aider dans manufacture de cosmétiques. Connaissance de dactylo, bilingue, bonne chance d'avancement. Case postale 373 Station R, Montréal. 115—190-2 R

JEUNE homme bonne apparence, pour accompagner gérant vendant spécialité à domicile $10-$15 par jour. S'adresser avant-midi, 553A Leclaire. 115—3,7,9,11,16,18,24,30 R

JEUNE barbier compétent, 2e chaise. 5367 Henri-Bourassa est, Montréal-Nord. DAniel 2-4214. 115—190-3 R

JEUNE homme bilingue comme préposé aux commandes chez manufacturier de ferronnerie de construction. Expérience dans ce domaine peut éventuellement mener à une position de vendeur sur route. WEllington 4-1716. 115—190-3 R

JEUNE HOMME pour ouvrage général dans manufacture de peinture, comme étiquetteur, aide à l'expédition; chance d'avancement pour candidat désiré, travaillant et initiatif. Assurance groupe, vacances, 5 jours de travail. Se présenter en personne. 6833 Ave du Parc. 115—190-2 R

LA PLUS grande Compagnie du genre au monde requiert les services d'hommes ou femmes pour desservir clientèle établie. Revenu au delà de la moyenne dès vos début. Aucune expérience nécessaire. Nous vous entraînons. Pour application présentez vous à 2574 Frontenac entre 9 hres et 12 hres A.M. 115—6,9,10,11,16,17,18,24,25,30,31

$5,000, la première année. Territoires vacants dans Tétreaultville et Pointe-aux-Trembles. Auto nécessaire. Clairval 4-2052. 115—191-5

115 Hommes demandés

THE BRITISH AMERICAN OIL
DEMANDE
REPRESENTANTS
BILINGUES
VENTES INDUSTRIELLES
Excellentes possibilités pour homme ayant fait ses preuves dans la vente, dynamique et désireux de se faire une carrière de l'industrie pétrolière.
Salaire selon la compétence et le degré d'instruction. Dépenses d'auto, cours d'initiation sérieux dans notre propre champ d'action et selon nos procédés.
Age minimum de 25 ans, immatriculation sénior, préférence accordée à l'ingénieur diplômé. Emploi permanent. Tous bénéfices d'employés.
ECRIRE SEULEMENT AU
Service du personnel
1945 BOUL. GRAHAM
VILLE MONT-ROYAL
115—190-2 R

INGENIEURS
STATIONNAIRES
Demandés pour édifice commercial moderne, bien situé. Devront posséder au moins certificats 3-R et 4-A. Emplois permanents avec plans attrayants d'assurance-groupe, médicale et de pension.
Veuillez faire application par écrit et donner votre numéro de téléphone.
CASE 8712 LA PRESSE
Toutes demandes reçues seront traitées de façon confidentielle.
115—189-3

OPPORTUNITE
POUR
VENDEURS PERMANENTS
Aucune concurrence
Compagnie internationale.
Doivent être libres de voyager à l'extérieur de Montréal.
Expérience utile mais non obligatoire.
PRESENTEZ-VOUS DEPT R.
2405 DUNCAN ROAD
à l'est de 8565 Boul. Décarie de 9.30 A.M. à 4.30 P.M.
115—26,30

IMPRIMEURS au POCHOIR
EXPERIMENTES
Emploi permanent offert immédiatement par importante imprimerie de Montréal. Assurances vie et collective. Excellentes conditions de travail. Salaire selon compétence. M. M. Batckelas, WEllington 3-3661. 115—189-3R

JEUNES GARÇONS
Ayant une douzième année, bilingue pour importante maison de gros en nouveautés, près Place d'Armes. Chances d'avancement pour sujet actif et sérieux. Emploi permanent. Lundi à vendredi. Bénéfices Croix-Bleue. Salle à manger. Mentionner téléphone. Ecrire Case 8815 La Presse. 115—188-4 R

ETUDIANTS
Doivent être bilingues. Travail pour l'été. Bon revenu. Emploi disponible pour qui fera l'affaire. Se présenter à 265, rue Craig ouest, Edifice Radio City, chambre 240. 115—191-3 R

LETTREUR
TRAVAIL SUR MONUMENTS GRANIT, EXPERIMENTE. SMITH BROTHERS, 2116 BLEURY. 115—190-2R

LE SERVICE CIVIL DU CANADA demande

INSPECTEUR, AVIATION CIVILE, $5,640-$6,360. Transport, Montréal. Concours 60-M881. Délai d'inscription: 10 juin 1960.

MECANICIEN CHAUFFEUR DE MACHINES FIXES, $2,910-$3,360, ministères de l'Etat, St-Jean, P.Q. Concours 60-M896. Délai d'inscription: 13 juin 1960.

VERIFICATEUR, $4,140-$4,740, Bureau de l'Auditeur général, Montréal. Concours 60-M-904. Délai d'inscription: 6 juin 1960.

VERIFICATEURS, ASSURANCE-CHOMAGE, $4,350-$4,950. Commission d'assurance-chômage, divers centres dans la province de Québec. Concours 60-M903. Délai d'inscription: 20 juin 1960.

Pour plus de détail concernant la résidence et autres qualités, veuillez communiquer avec la Commission du service civil. Les formules de demande d'emploi, qui s'obtiennent au bureau de la Commission du service civil, à l'agence du Service national de placement ou aux bureaux de poste, doivent parvenir à la Commission du service civil, suite 550, 685, rue Cathcart, Montréal, le plus tôt possible. Les candidats doivent remplir une formule de demande distincte pour chaque emploi qu'ils désirent postuler et mentionner le numéro de concours pertinent indiqué ci-dessus. 115—

MACHINISTE ET OUTILLEUR D'EXPERIENCE POUR OUVRAGE SUR TOUR ET FRAISEUSE. M. BOIVIN, 250 ROSE DE LIMA. 115—190-4 R

MAISON de gros requiert immédiatement homme expérimenté pour vérifier commandes. Faut être parfaitement bilingue. M. Shara, TRenmore 8-1194. 115—190-3R

MARQUEUR expérimenté, pantalons hommes et garçons. Emploi stable. FitRite Pants & Sportwear. 2101 St-Laurent. 115—190-3 R

MECANICIEN demandé, expérimenté pour tune-up. 540 Bélanger. CRescent 1-2756. 115—189-3 R

MECANICIEN d'expérience possédant outils pour travail général. S'adresser 6568 St-Laurent. 115—190-6

MECANICIEN environ 25 ans, marié, expérience machines aratoires et automobiles. Salaire excellent, travail à l'année. S'adresser 4845 St-Denis, Montréal. 115—191-6 R

MECANICIEN 1ère classe. Bonnes conditions. Position stable. Clouette Automobiles, 4590 St-Denis, Victor 4-3311. 115—190-2 R

MECANICIEN demandé. Garage Albert Julien, 2465 Bélanger. 115—189-3R

MENUISIERS bilingues demandés pour l'installation des fenêtres en métal Rusco. Doivent posséder camion ½ tonne. Voir M. Morris, 9095 St-Laurent. 115—187-6 R

MESUREUR d'expérience dans bois de construction ou détail, position permanente, bon salaire, s'adresser à WEllington 7-9251. 115—

MESSAGER demandé. Bon salaire, 16 ans. Marché Raymond, 1057 Gilford, LAfontaine 4-1516. 115—R

MESSAGER demandé, 2400 Rouen. LAfontaine 2-0209. 115—191-3R

MESSAGER demandé. S'adresser 4575 Parthenais. 115—190-2 R

MESSAGER pour épicerie. Vendons bière, $40, garanti. Références. 2209 Ste-Catherine ouest. 115—191-2 R

MESUREUR d'expérience dans bois de construction au détail. Position permanente. Bon salaire. S'adresser WEllington 7-9251. 115—189-5 R

NOUS entraînerons 2 jeunes hommes de 18 à 25 ans, pour notre département des ventes. Préférence accordée à ceux qui peuvent voyager. Pour informations voir Marcel Héon, entre 2 et 4 hres, à 1034 Sherbrooke Ouest, chambre 4. 115—188-6

ON DEMANDE un instituteur pour 8e et 9e années (garçons). Spécifier salaire désiré. S'adresser à la Commission scolaire catholique de Rapide-des-Chênes, C.P. 199, Deschênes, P.Q. 115—191-5

ON DEMANDE à Windsor modeleur sur bois de 1ère classe pour gérer le département. Ecrire à case 8716 La Presse, indiquant expérience et salaire désiré. 115—189-3

OUVERTURES dans Verdun, Lachine, route de vente et service, rapporte actuellement $350 par mois. Rapportera $500 pour hommes diligents. MElrose 4-3266. 115—

3 OUVERTURES immédiates, hommes mariés, bilingues, possédant auto. Lachine, Verdun, Ville St-Pierre. $90 en débutant. Après 5 h., MElrose 4-3266. 115—191-2

PAYANT, savon, désinfectant, rinse, auto nécessaire. RAymond 9-2586, NOrmandie 6-3905. 115—168-25

PEINTRE d'automobile expérimenté. Garage Gagné, 7560 Lajeunesse, CRescent 9-1103. 115—190-4 R

PHARMACIE, commis avec 2 ou 3 ans d'expérience en pharmacie. Bilingue. Références. RIverside 7-4727. 115—191-3 R

PRESSEUR d'expérience pour atelier de nettoyage à sec, plus haut salaire, emploi stable. 1650 Poirier, Ville St-Laurent. 115—190-3 R

PRINCIPAL d'école pour Ecole José-Maria à Terrasse Vaudreuil, téléphoner jour à Paul Côté, UNiversity 6-3561, soir GLendale 3-2231. 115—189-3 R

PROFESSEURS demandés (hommes) pour enseigner dans des nouvelles écoles à partir de la cinquième (5e) année, pour tout renseignement, s'adresser au secrétaire-trésorier, M. André Samuel, 3245 Windsor, Cité Lafleche. ORchard 6-1853. 115—171-26

115 Hommes demandés

ATTENTION!
HOMMES DEMANDES
POUR LA VENTE
DEMANDONS 2 HOMMES POUR COMMENCER IMMEDIATEMENT. AUCUNE EXPERIENCE NECESSAIRE.
AUTOMOBILE FOURNIE POUR COMMENCER MAIS CEUX QUI EN POSSEDENT UNE AURONT UN AVANTAGE.
REVENU IMMEDIAT $100 ET PLUS PAR SEMAINE.
POUR ENTREVUE S'ADRESSER A: 5786 CHRISTOPHE-COLOMB, SUITE 2.
MARDI DE 9½ A MIDI ET 2 HEURES A 4 HEURES DEMANDER M. PAUL
115—

PLAN D'ENTRAINEMENT
SERVICE AUTOMOBILE
COMPAGNIE D'ASSURANCE PUISSANTE ET PROGRESSIVE INVITE CANDIDATS BILINGUES, DE 18 A 25 ANS, A SOUMETTRE DEMANDE D'EMPLOI. PLAN D'ENTRAINEMENT EN RAPPORT AVEC PROGRAMME D'EXPANSION. NOUS SERONS HEUREUX DE VOUS ACCORDER UNE ENTREVUE ET DE DISCUTER AVEC VOUS DE CES POSITIONS D'AVENIR. VEUILLEZ ECRIRE A: CASE 8782, LA PRESSE, EN DONNANT DETAILS COMPLETS.
115—190-6 R

POUR L'HOTEL MANOIR RICHELIEU
A MURRAY BAY
CHEF SAUCIER
CHEF GARDE-MANGER
S'ADRESSER A J. F. PRENDERGAST CHAMBRE 22—759, CARRE VICTORIA
115—190-2 R

ETUDIANTS
Visitez l'est du Canada. Rencontrez le public. Aucune expérience requise. Transport fourni pour un travail de vente intéressant. Rémunération au-dessus de la moyenne, bourse d'étude. Se présenter au 1012 Sherbrooke ouest, 3e étage, chambre no 8, entre 10 et 11 hres a.m. Demander M. R. Lamarre. 115—190-3 R

PROFESSEUR demandé pour 7e année, reconnaissons 9 années extérieures. S'adresser Commission Scolaire de Charlemagne, 75, Notre-Dame, Maurice Dupont, trésorier. 115—190-2 R

RAMONEUR de cheminée, avec expérience. UNiversity 6-3847, après 4 heures. 115—190-3

RETOUCHEUR de négatifs expérimenté pour studio photographique. Mentionner âge, salaire désiré en écrivant à case 8770 La Presse, Montréal. 115—190-3R

SERIGRAPHIE
Compagnie demande un artiste et un imprimeur expérimentés. Artiste doit connaître toute la technique d'impression sur soie. Imprimeur doit connaître collage des clichés au ruban adhésif. S'adresser à Sandow Sporting Knit, 205 ouest, Vitré. 115—189-3R

50 SOLLICITEURS, vendeurs, livreurs, de porte en porte, demandés pour vendre du jus d'oranges, payés à commission. Se présenter le matin à 7:30 heures 1650 Iberville, Montréal. 115—191-6 R

STOCK KEEPER bilingue connaissant dactylographie. S'adresser 6568 St-Laurent. 115—190-6

TELEVISION chanteurs, annonceurs, réalisateurs sans expérience désirant apprendre carrière télévision téléphonez soir 8 heures LAfontaine 6-1993. 115—5,6,9,10,11,12,13,16,17,18,19,20,24,25,26,27,30,31

TRICOTEUR RUNNER pour la machine circulaire, travail permanent, bon salaire. S'ad. 2170 Préfontaine. 115—190-6 R

TRICOTEUR demandé de nuit, pour "Flat machine", avec expérience, S'adresser en personne Cortina Knitters, 642 de Courcelle, chambre 306. 115—190-2 R

TYPOGRAPHE expérimenté pour imprimerie commerciale, semaine de 4½ jours, bonnes conditions de travail. Imperial Printing, 7095 Alexandra, CRescent 7-5864. 115—189-5 R

UNIVERSITE DE MONTREAL
Commis avec expérience pour s'occuper d'inventaire et de marchandise. Travail sur Cardex. Sens responsabilité et précision. 12e année et plus, canadien 25 à 30 ans, REgent 3-9951, local 300. 115—R

VENDEUR REGULIER OU A TEMPS PARTIEL. SALAIRE ET COMMISSION. VENTE TRES FACILE. 4472 CHRISTOPHE-COLOMB. 115—188-6 R

VENDEUR de vêtements, vente directe de notre gros stock de manufacture au client. Vêtements haute qualité aux prix de la manufacture, de confection ou taillés sur mesures. S'ad. Dexter Clothes, 3981 St-Laurent. 115—191-3 R

VENDEUR de vêtements expérimenté demandé, situation stable, bon salaire, aussi vendeur parlant italien; se présenter à 6580 St-Hubert, M. Selector. 115—189-3 R

VENDEURS demandés, magasins vêtements pour hommes. Haut salaire et commission; emploi stable, expérience non essentielle. WEllington 5-5129. 115—189-3R

VENDEUR pour magasin de vêtements pour hommes, faut être bilingue et expérimenté dans mercerie et vêtements. Gordon Michael's. UNversity 6-1715. 115—190-7 R

VENDEURS d'autos usagés avec expérience. Salaire, commission, bonus, auto neuve fournie. Demandez le gérant. 2485 blvd Rosemont. 115—190-2

VENDEURS d'autos neuves et usagées pour district de Châteauguay. Conditions favorables. OXford 2-6753. 115—189-3 R

VENDEURS pour territoires établis. Minimum $75, par semaine. Hommes sérieux seulement. S'adresser 58 Faillon Est, Montréal. 115—191-6

VENDEUR pour magasin de meubles, très versé dans la vente au détail, plusieurs années d'expérience, bilingue. Emploi stable, bon salaire et commission. 3611 ouest, Notre-Dame. 115—189-4

VENDEURS sans expérience, temps partiel, entrevue 3 à 6. 2201 Ste-Catherine est. 115—169-26 R

116 Emplois demandés hommes

A BAS compte, prendrais construction neuve, réparation générale, estimation gratuite. E. Laurin, constructeur, NOrmandie 1-1745. 116—20,21,24,28,30

A BAS PRIX, peinture extérieure, intérieur, travail soigné. DAniel 2-2200. 116—186-6 R

A BAS PRIX, réparation plâtre, gyproc. DUpont 8-7958. 116—173-28 R

A BAS prix, $2.50, lavage plafonds, peinturée. CRescent 2-7252. 116—169-26 R

A BAS PRIX, plâtre, réparations. Tapisserie enlevée vapeur. RAymond 2-9351. 116—183-26 R

A BAS PRIX, peinture, réparation plâtre et brique. MOntcalm 9-0249. 116—169-26 R

A BAS PRIX peinture, réparation plâtre, brique. MOntcalm 9-0249. 116—187-26 R

A BAS PRIX peinture générale, plâtre, joints, gyproc. ORléans 4-3744. 116—190-6

A BAS PRIX, tuile, prélart. Ouvrage garanti. LAfontaine 2-1253. 116—188-4R

A BAS PRIX, blanchissage, tapissage, peinture, garanti, immédiatement. LAfontaine 5-5564. 116—190-2

A BAS prix, lavage plafonds, peinture intérieur, extérieur. LAfontaine 4-1231. 116—189-5

A BAS PRIX, réparation menuiserie, brique. Estimation gratuite. CLairval 4-1224. 116—191-26

A BAS prix, réparation brique, murs, cheminées, joints. LAfontaine 1-6683. 116—184-10 R

A BON MARCHE, ciment finition, briques, driveway, joints. F. Ponari. LAfontaine 5-6916. 116—181-16 R

A BON MARCHE, plâtre, ciment, brique, stucco, garanti. DUpont 1-0668. 116—190-26R

BOUCHER bilingue, expérience, bonnes références, sobre, 45 ans. DUpont 7-9256. 116—188-4

BRIQUE, pierre, joints réparés, bas prix. R. Hébert. LAfontaine 4-7900. 116—190-5

CHAUFFEUR privé ou de camion expérimenté, demande emploi. RAymond 5-2367. 116—190-2 R

CHAUFFEUR privé, expérimenté, honnête, demande emploi, références. MElrose 7-5735. 116—190-7 R

CHAUFFEUR privé, expérimenté, honnête, demande emploi, références. MElrose 7-5735. 116—190-7 R

COMMIS en pharmacie, bilingue, expérience en prescriptions, position stable, service complet. Pharmacie Côte-des-Neiges. REgent 7-3678. 116—189-4

COMPTABLE, 18 ans d'expérience, gérant de bureau, gérant de crédit, bonnes références. RAymond 2-4817.

COMPTABLE AGREE, BILINGUE, CHERCHE EMPLOI TEMPS PARTIEL. ECRIRE CASE 8814 LA PRESSE. 116—188-5

CUISINIER, 15 ans d'expérience, bonnes références. RAymond 1-6240. 116—191-3

116 Emplois demandés hommes

CONSTRUCTIONS neuves, peinture, réparations balcons, armoires, ciment, brique, etc..., ouvrage garanti. Bernard Enrg. MOntcalm 9-0411. 116—178-26 R

CONTRACTEUR, pierre et brique, prendrait ouvrage, neuf ou réparation, ouvrage garanti, le soir. MUrray 1-3046. 116—190-6 R

CUISINIER expérimenté demande ouvrage le jour. MUrray 1-4821. 116—190-6 R

DEMANDE conciergerie à temps partiel 6 ans d'expérience, appeler de 7 à 9 p.m. CRescent 7-1686. 116—190-3 R

DEMANDE ouvrage avec panel 1954 pour livraison. LAfontaine 1-3760. 116—170-26R

ELECTRICIEN prendrait ouvrage à l'heure ou au contrat, à bas prix. M. Laplante, DAniel 2-2490. 116—189-3 R

ETUDIANT en photographie demande emploi temps régulier ou partiel dans studio ou autre. WEllington 2-2744. 116—190-2 R

HOMME désire faire ménage tout genre et parterre, 3 ans d'expérience, bonnes références, Victor 4-5390, demander M. Noël. 116—190-3 R

HOMME 26 ans, distingué, bonne apparence, désire améliorer sa situation. Expérience dans collection, bureau, payroll, etc. Pour informations: DUpont 7-5752. 116—190-3 R

HOMME avec pick up 59, demande ouvrage. CRescent 7-4240. 116—184-10

JEUNE homme 21 ans, 12e année, désire emploi pour été. RAymond 7-9110. 116—190-2R

MENUISIER demande ouvrage heure, contrat, bois, peinture, plâtre, RAymond 1-1761. 116—189-15 R

MENUISIER prendrait réparations, heure ou contrat. LAfontaine 3-4322. 116—189-4

MENUISIER libre prendrait réparations, construction, estimé gratuit, références, ville, campagne, ouvrage garanti. ORléans 7-2449. 116—25, 26, 28, 30 R

MENUISIER, toutes réparations, balcons, renouveler cuisines, relever maisons, égaliser planchers. CRescent 1-4574. 116—190-6

MENUISIER entrepreneur, constructions neuves et réparations de tous genres. A l'heure ou contrat, RAymond 8-5687. 116—182-26R

MENUISIER compétent, bonnes références, ouvrage général, heure contrat. RAymond 1-3822. 116—190-26 R

MENUISIER prendrait tous genres d'ouvrage, réparation et finition. DAniel 2-0028. 116—190-2 R

PHARMACIEN bilingue, position stable, service complet. Pharmacie Côte-des-Neiges. REgent 7-3678. 116—189-4

PLATRIER demande ouvrage neuf ou réparation de plâtre et joints de gyproc. Ouvrage propre et garanti. MOnument 5-4457. 116—185-26R

PLATRIER prendrait ouvrage, neuf, réparations, RAymond 7-7801, après 4 heures. 116—184-8 R

PLATRIER demande réparation et ouvrage neuf, travail garanti. CLairval 9-5542. 116—181-26 R

PLATRIER demande ouvrage tous genres, 15 ans d'expérience. CLairval 4-2356. 116—187-6 R

PRENDRAIS réparations, brique, tirage de joints. RAymond 9-2635. 116—190-2 R

PRENDRAIS peinture intérieure et extérieure. LAfontaine 6-7965. 116—175-26 R

TRAVAIL bureau. Comptabilité, douanes, etc. Expérimenté, temps partiel. DUpont 7-3546. 116—187-12 R

117 Femmes, filles demandées

ABSOLUMENT besoin jeunes filles, femmes, bonne apparence, élégantes, distinguées, pour expositions de modes chic, belle opportunité. CRescent 2-7040. 117—168-25

ACTRICES sans expérience désirant faire théâtre le soir tout en apprenant art dramatique, possibilités télévision, téléphonez soir 8 heures. LAfontaine 6-1993. 117—5,6,9,10,11,12,13,16,17,18, 20,24,25,26,27,30,31

A DAMES ambitieuses, belle opportunité d'augmenter revenus. DAniel 2-1699 ou RAymond 7-3420. 117—

A DAMES d'expérience, de bonne apparence pour démonstration de cosmétiques. Aucune sollicitation et déboursé. Nous fournissons les appointements. CRescent 6-1046. 117—188-10 R

A DOMICILE, vendez bas et lingerie, profits intéressants. RAymond 2-6492. 117—170-26 R

AI BESOIN, filles, dames, de 16 à 30 ans, ouvrage d'essayeuse. LAfontaine 1-9011. 117—183-24 R

AIDE générale, demandée, sachant coudre à la main dans manufacture de robes. S'adresser 4360 Iberville. 117—190-3R

AIDE cuisinière demandée, bon salaire, logée, nourrie. 1815 Côte-Terrebonne. NOrmandie 6-8004. 117—190-5 R

ATTENTION. A vos amies, à vos compagnes de travail, vendez bas nylon. MOntcalm 9-7691. 117—166-26R

AVONS besoin de plusieurs dames pour sollicitation par téléphone. Temps plein ou partiel, après-midi ou soir. UNiversity 6-2756. 117—190-4R

AVONS besoin de plusieurs dames distinguées pour sollicitation à domicile. Pour information appelez M. C. Barbeau, LAfontaine 4-3746. 117—187-10 R

BELLE chambre meublée pour monsieur seulement avec références. 4139 Ste-Catherine est, appt 1, près Pie IX. 120—30,31 mai, 1 juin R

BRODEUSES à la main à domicile. Ecrire à Case 8825 La Presse, donnant adresse et numéro de téléphone. 117—190-3

CAISSIERE BILINGUE AVEC OU SANS EXPERIENCE. EPICERIE SELF-SERVICE. SEMAINE 5 JOURS. EMPLOI REGULIER. 4675 STE-CATHERINE EST. 117—191-3 R

CAISSIERE
D'EXPERIENCE CONNAISSANT MACHINE NATIONAL CAISSE-A-ENTREES. BELLE OCCASION D'AMELIORER PRESENTE SITUATION. BENEFICES SANTE-ASSURANCE. 1662, ONTARIO EST, LAFONTAINE 6-7703. 117—191-6 R

CAISSIERE bilingue demandée. Se présenter théâtre Château, 6956 St-Denis. CRescent 1-4400. 117—190-3 R

CHAUSSURES
Jeunes filles expérimentées machine à coudre Singer une et deux aiguilles. Bon salaire, emploi stable, 2 semaines vacances payées, assurance groupe. S'adresser Dependable Shoe Manufacturing Co., 444 St-Paul est. 117—190-3 R

COMMIS d'investigation au crédit. Jeune fille, doit être bilingue, compétente au téléphone, habituée aux placements. Semaine 5 jours, de 9 à 5 heures. Tous les avantages des employés. Bureau Ste-Catherine ouest, angle Greene. Rendez-vous en téléphonant premièrement WEllington 7-7171, de 9 à 5 hres. Industrial Acceptance Corporation. 117—190-2 R

COMPTABLE adjointe, connaissant sténo et dactylo, semaine 5 jours, bureau climatisé. CRescent 6-1426. 117—190-3 R

CONTREMAITRESSE, robes et vêtements sport pour dames. Bonnes conditions de travail, salaire intéressant. Se présenter à 372 Ste-Catherine ouest, porte 109. 117—190-3 R

COUPLE marié sans enfant pour maison de chambres. POntiac 8-1319. 117—190-3R

COUTURE A DOMICILE
Expérimentées en pantalons de neige pour enfants, 371 rue Dowd, Palmer, 4e étage. 117—189-3R

COUTURIERE avec expérience dans rembourrage si possible. Bon salaire. Appelez Orchard 1-9052. 117—189-3 R

COUTURIERE demandée avec expérience dans valet service, temps plein ou partiel. 419 Duluth Est. 117—190-2 R

CUISINIERE demandée, s'adresser 2769 Blvd Perrot, Ile Perrot nord, cté Vaudreuil, P. Qué. Téléphone Ste-Anne-de-Bellevue, GLendale 3-4595. 117—189-3

CUISINIERE, presbytère, centre Montréal, personne fiable et active. CRescent 7-5022. 117—190-2 R

DACTYLO, connaissance de la comptabilité essentielle, VIctor 2-3417. 117—191-3 R

DACTYLO ayant besoin de conseils et pratique particuliers avant de se présenter pour travailler. J'ai des demandes tous les jours pour dactylos telles que nous les préparons. Aussi en cours privés, sténo, comptabilité, anglais. Cour pendant les vacances. Archambault Business College, CRescent 7-5584. 117—191-3 R

DACTYLO bilingue, pour prendre commandes par téléphone, aucune sollicitation, semaine 4 jours, bon salaire. S'adresser 1801 De Lorimier, Mme Vidal. 117—190-26 R

DACTYLOGRAPHE bilingue pour bureau dans Ville Mt-Royal. Semaine 5 jours. Bénéfices sociaux usuels. Ecrire Case 8758 La Presse. 117—190-4R

DACTYLO-STENO
bilingue, pour industrie, ouest ville, veuillez donner expérience, âge, salaire. Ecrire Case 8709 La Presse. 117—190-7 R

DACTYLO bilingue de préférence, expérience, ouvrage général de bureau, aptitudes pour chiffres: pour juin, juillet et août. Pour appointement, téléphoner, WEllington 3-4251. 117—189-3 R

DAMES, demoiselles, travaillez pour vous-mêmes, faites des fleurs artificielles, une leçon suffit. Nous achetons et vendons le matériel, rien à coller, rien à tailler. R. Mercier Enregistré. CRescent 6-4927, de 10 à 5 heures, soir, 7 à 9. Fermé samedi lundi. 117—169-26

DESSINATRICE expérimentée, robes junior et demi-pointures. Emploi stable toute l'année, bon salaire. 460 Ste-Catherine Ouest, porte 108. 117—190-3R

---

117 Femmes, filles demandées

LA COMPAGNIE
DE
TELEPHONE BELL
DU
CANADA

A
DES OUVERTURES POUR
JEUNES FILLES CAPABLES DE TRANSIGER EN FRANÇAIS ET EN ANGLAIS.

COMME
PREPOSEES DU SERVICE
AU BUREAU D'AFFAIRES
(graduées d'une école secondaire de préférence)

SI VOUS ETES INTERESSEE
PRESENTEZ-VOUS
AU BUREAU D'EMPLOI
625, RUE BELMONT

DANS L'EDIFICE C.O.T.C.
AU REZ-DE-CHAUSSEE

8.30 A.M. A 4.30 P.M.
DU LUNDI AU VENDREDI

117—28,30

SECRETAIRE DACTYLOGRAPHE
DRAKE PERSONNEL
VOUS ATTEND

Si vous êtes parfaitement bilingue, cherchez une position ou désirez changer de position, venez nous consulter gratuitement.
Nous pouvons vous trouver du travail intéressant et varié.

DRAKE PERSONNEL
635 OUEST DORCHESTER, CHAMBRE 709
UNIVERSITY 1-9672
lundi à jeudi 8.30 à 7.30 heures, vendredi 8.30 à 5.30 heures.

AFFILIE A OFFICE OVERLOAD 117—187-6 R

VENDEUSE A TEMPS PLEIN
2333 Rockland road
demandée, expérimentée, bilingue, semaine 5 jours, bon salaire et commission.
S'ADRESSER
775 STE-CATHERINE OUEST
ROCKLAND SHOPPING CENTER
LINDOR LIMITED
117—187-5 R

STENOGRAPHE BILINGUE
Compagnie de boîtes de carton à Saint-Laurent requiert les services d'une sténographe expérimentée, bilingue, pour le département des ventes. Heures 9 à 4½, 5 jours par semaine. Cafétéria sur place. Bénéfices habituels. Salaire à discuter. Pour rendez-vous, téléphoner RIverside 8-7971 Monsieur Deigman ou écrire case 8777 La Presse. 117—189-3 R

VENDEUSES BILINGUES PAR TELEPHONE
TRAVAILLER DANS BUREAU MODERNE, CENTRAL, 5 JOURS PAR SEMAINE, EMPLOI PERMANENT, BON SALAIRE PLUS COMMISSION ET BONI; VACANCES PAYEES; PAS D'EXPERIENCE NECESSAIRE; PAS DE LIMITE D'AGE. UNIVERSITY 6-9298, POUR APPOINTEMENT. 117—26,27,30 R

FACTURIERE-dactylographe, de préférence bilingue, milieu agréable, hospitalisation, assurance groupe, de 8 a.m. à 4.30 p.m., 5 jours par semaine. Personne d'expérience ou diplômée.
CANADIAN LADY CORSET
9500 St-Laurent, DUpont 9-5936. 117—27,30 R

COMMIS
BILINGUE POUR IMPORTANT SERVICE DES RECLAMATIONS, CELIBATAIRE, DE 25 A 30 ANS. QUELQUES CONNAISSANCES MEDICALES SERAIENT UN ACTIF. SEMAINE 5 JOURS. CROIX-BLEUE. 1200, ST-ALEXANDRE. 117—190-3 R

OPERATRICES
D'EXPERIENCE, DANS MANUFACTURE DE ROBES DE HAUT TON. LEW SHEDLACK LTD, 1470 PEEL, CHAMBRE 600. 117—27,30,31,1,2,3 R

OUVRAGE A DOMICILE
Opératrices demandées, expérience et machine de manufacture nécessaire. 3575 St-Laurent, chambre 603. 117—187-6 R

DEUX serveuses expérimentées demandées, temps plein ou partiel. Se présenter de 9 a.m. à 6 p.m. au 367 Craig ouest. 117—191-2

DEVENEZ TELEPHONISTE
Enseignement bilingue, sans livre nous vous entraînons jusqu'à ce que vous puissiez exécuter toutes les opérations à notre satisfaction, sans frais additionnels. Prochain cours: 2 juin, jour, soir.
NOUVELLE ADRESSE:
4806 ST-DENIS — VICTOR 4-5671
MODERN SWITCHBOARD SCHOOL 117—190-5 R

EMPLOIS disponibles en Microbiologie et en mathématiques pour secrétaires et Dactylos expérimentées, bilingues, 12e année et plus, 20 à 30 ans, Canadiennes, salaire $200 à $300 par mois. Université de Montréal, REgent 3-9951, local 300. 117—190-2 R

ETUDIANTE universitaire bilingue, dactylo comme réceptionniste pour vacances, 1869 Dorchester ouest. 117—190-3R

FAISEUSE de doublures de manteaux pour dames, expérience complète, excellent salaire, emploi stable, tous bénéfices, 7665, St-Laurent. 117—189-3 R

FEMME de ménage demandée, bon salaire, logée, nourrie. 1815 Côte Terrebonne, NOrmandie 6-8004. 117—190-5 R

FEMME, fille, enseignons perles, crochet, pour ouvrage domicile. 6536 St-Denis. 117—190-3

FILLE, femme, bilingue avec expérience dans shade cards. Dominion Belt Co., 209 Vallée. 117—189-6 R

FILLES DE TABLES, BILINGUES,
AVEC EXPERIENCE. S'ADRESSER JOUR RESTAURANT DAGWOOD
995 BLVD LAURENTIEN.
117—189-15 R

FILLES et femmes pour trier coupons de tissu. 1840 Parthenais. 117—R

FILLE de table d'expérience, bilingue, pour restaurant, soir. REgent 7-2446. 117—190-2 R

FILLE expérimentée dans les robes populaires. 3696 St-Laurent. AVenue 8-7566, Mile Gaby. 117—190-4 R

FILLE demandée, 18 ans et plus, pour service de table dans restaurant situé à 35 milles de Montréal. Téléphone Oka, GRanit 9-8241. Salaire $25 par semaine, nourrie, couchée. 117—189-3 R

FILLE de tables demandée, bilingue, avec expérience. S'adresser en personne. Restaurant Bijou, 5064 Papineau, entre 9 h. et 3 h. 117—190-2R

FILLE demandée pour restaurant et motel à la campagne. S'adresser: 1881 Préfontaine. 117—189-4 R

FILLE bilingue expérimentée pour sollicitation au téléphone, connaissant le dactylo, $40 par semaine plus commission, de 8 à 12 a.m. 7360 Sherbrooke ouest. 117—191-3 R

FILLLE bilingue comme vendeuse comptoir de pâtisseries. S'adresser au gérant, 1204 Ste-Catherine ouest. 117—191-2 R

FILLE d'expérience pour marquer le linge dans plan de nettoyage, faut parler l'anglais. S'adresser Capitol Cleaners and Dyers, 867 de l'Epée. 117—191-2 R

FINISSEUSE de fourrure 1ère classe. 126 Fairmount ouest. 117—191-3 R

INSTITUTRICE demandée, enseigner dans école protestante française. S'adresser Charles Massé secrétaire-trésorier, case postale 728, Senneterre, Qué. 117—191-3

INSTITUTRICE demandée, reconnaissons 9 années extérieures. S'adresser Commission Scolaire, 75 Notre-Dame, Charlemagne. Maurice Dufort, trésorier. 117—190-2 R

---

117 Femmes, filles demandées

PRESSEUSES
DE
CHEMISES
SUR PRESSE AUTOMATIQUE "PROSPERITY" A 2 OPERATRICES
BON SALAIRE
POSITION PERMANENTE
REPOS AVANT ET APRES-MIDI
S'ADRESSER EN PERSONNE ENTRE 10 A.M. ET MIDI OU 2 ET 5 P.M.
BUANDERIE JOLICOEUR
4132 PARTHENAIS
M. P. E. CLERMONT
117—

DACTYLOS COMMANDES ET FACTURES
BILINGUES, POUR TRAVAILLER SUR MACHINE A ECRIRE ELECTRIQUE I.B.M. ENTRE 18 ET 25 ANS. SEMAINE 5 JOURS. BENEFICES USUELS. MILIEU AGREABLE. POUR RENDEZ-VOUS, APPELER: RIVERSIDE 7-2484
TAPPAN GURNEY LTD.
ST-LAURENT
117—190-3 R

SECRETAIRE
Jeune fille expérimentée, 20 à 35 ans, parfaitement bilingue, pour correspondance anglaise dans le département du contrôleur. Bon salaire, plan de bénéfices exceptionnel et bonnes conditions de travail. Pour entrevue téléphoner
Canadian Chemical Co. Ltd.
WELLINGTON 5-1112 EXTENSION 283
117—191-2 R

POUR LA MENAGERE
FAITES-VOUS UN REVENU SUPPLEMENTAIRE POUR VOTRE FAMILLE, EN REPRESENTANT
LES COSMETIQUES AVON
CHOISISSEZ VOS HEURES DE TRAVAIL. NOUS VOUS ENTRAINONS. POUR INFORMATION SIGNALEZ VICTOR 2-8158. 117—191-3

VENDEUSES
Excellente opportunité, avec expérience dans la vente de draperies ou textiles de travailler dans un de nos magasins à air climatisé, situés dans toutes les parties de la ville.
Nous vous offrons plaisantes conditions de travail, bénéfices de la compagnie, et un salaire attrayant.
Faire application:
Draperie Montréal,
2101 Boul. St-Laurent,
Victor 2-2591
117—190-3 R

STENO-DACTYLO
Avec ou sans expérience, possédant une douzième année, bilingue, pour importante maison de gros en nouveautés près Place D'Armes. Chance pour jeune fille active et intéressée à son travail. Lundi à vendredi. Salle à manger, Croix-Bleue. Mentionner téléphone. Ecrire case 8816 La Presse. 117—188-4 R

CHAUSSURE
Préparatrices ou piqueuses de fantaisie dans chaussure de femme, avec expérience seulement. S'adresser: H. B. Lagrenade Shoe, 2496 Rachel est, LAfontaine 4-3011. Soir après 6 hres, Mlle Dupré, CLairval 5-9914. 117—190-6 R

PREPOSEE A LA PAYE
BILINGUE, EXPERIMENTEE EN TRAVAIL GENERAL DE BUREAU, CONNAISSANT DACTYLO. EMPLOI STABLE. SEMAINE 5 JOURS DANS BUREAU CLIMATISE. BENEFICES USUELS DE COMPAGNIE. SE PRESENTER GROVER'S, 642 DE COURCELLES, M. GREEN; WELLINGTON 7-8931. 117—190-2

OPERATRICES AVEC EXPERIENCE
pour machine "overlock" "lock-stitch" pour assembler la robe de coton. Bon salaire, ouvrage à l'année, vacances payées, période de repos. S'adresser Whitewear Manufacturing, 1421 Montcalm, 2ième étage. 117—191-4 R

DACTYLO
BILINGUE, OUVRAGE GENERAL DE BUREAU, PRODUITS PHARMACEUTIQUES. 3650 BOUL. ST-JOSEPH EST. 117—191-2 R

ARTISTES
PEINTRES A LA MAIN POUR DECORER LAMPES. EXPERIMENTEES; 416 EST, NOTRE-DAME. 117—189-3 R

JEUNE fille demandée pour ouvrage général de bureau. Expérience non nécessaire, semaine 5 jours, bonnes conditions de travail. S'adresser 2451 est De Montigny, 2e étage. 117—190-2 R

JEUNE FILLE expérimentée, pour ouvrage général de bureau. Dactylo, anglais, additionneuse "Remington". Assurance groupe, vacances 5 jours de travail. Se présenter en personne. 6833 Ave du Parc. 117—190-3 R

JEUNE FILLE, dame pour accompagner gérante, vendant spécialité à domicile, $7 à $10 par jour. S'adresser le soir, 8730 Tellier. 117—2,4,9,16,30 mai, 1er juin R

JEUNES filles ambitieuses, pour agence littéraire, libres voyager, travail par équipes, bonnes conditions, 1411 Crescent, chambre 205. 117—190-3R

JEUNE FILLE d'expérience demandée pour machine à boutonnières Singer. S'adresser en personne, Cortina Knitters, 642 de Courcelle, chambre 306.

LOOPERS
expérimentées seulement, travail à domicile, bas nylon, 40 pointes, DUpont 9-4107. 117—191-2 R

MESDAMES, voulez-vous apprendre un métier jamais vu au Canada, entraînement gratuit, travail assuré immédiatement. Se présenter de 10 hres à 5 hres. 416 Jean-Talon ouest, chambre 3. 117—R

MODISTE EN CHAPEAUX
demandée pour magasin exclusif, expérience nécessaire, bon salaire. WEllington 2-7689. 117—190-3 R

OPERATRICES expérimentées pour robes de dames. 1921 Wolfe, LAfontaine 2-3796. 117—176-26 R

OPERATRICES demandées avec expérience pour robes de danse. 2085 Clark, 1er plancher. 117—175-26 R

OPERATRICES POUR REPRISER LES SACS DE JUTE USAGES, EXPERIMENTEES. FEDERAL BAG CO., 30 GOUNOD. 117—189-3 R

OPERATRICES expérimentées sur machines à 2 aiguilles. Très bon salaire. S'adresser: Edifice St. James Church, 463 Ste-Catherine Ouest, porte 256. 117—186-6 R

OPERATRICES expérimentées, blouses. Possibilité plus hauts salaires, conditions de travail agréables. Emploi stable. 2050, boul. St-Laurent. 117—187-6 R

OPERATRICES 5 ans d'expérience ou moins dans bonne robe. Bonne condition de travail. 7370 St-Hubert. 117—188-5 R

OPERATRICES expérimentées demandées pour manufacture vêtements enfants; travail continu, bon salaire, seules les expérimentées doivent se présenter. 2260 Parthenais, LAfontaine 6-0854. 117—187-12 R

OPERATRICES POUR ROBES A PRIX POPULAIRES. EXPERIMENTEES SEULEMENT. BON SALAIRE. BONI DE VIE CHERE. 2 SEMAINES DE VACANCES PAYEES. S'AD. THERESA FROCKS INC., 5505 ST-LAURENT, CRESCENT 4-4301. 117—188-6 R

OPERATRICES d'expérience sur Singer à chandails pour dames, bon salaire. Broadway Knitting Mills, 2669 Charlemagne, CLairval 6-7501. 117—190-5R

OPERATRICES à domicile en vêtements pour enfants. 939 Collège, St-Henri. 117—190-3R

OPERATRICES expérimentées, robes et vêtements sport. Precious Secret Maternity, 372 Ste-Catherine ouest, porte 109. 117—190-3 R

OPERATRICES
Poseuses de collets et poignets, expérimentées dans manufacture de chemises sport, bonnes conditions de travail. Ouvrage à l'année, bon salaire. S'adresser 225 Liège ouest, chambre 304. 117—190-2 R

OPERATRICES expérimentées en robes; bon salaire, emploi stable. 1168 St-Laurent. 117—190-5 R

OPERATRICE expérimentée dans machines ordinaires pour lingerie. 5 Mont-Royal est. 117—190-3 R

OPERATRICES EXPERIMENTEES EN ROBES DE PRIX MOYEN. BON SALAIRE. 460 STE-CATHERINE OUEST, PORTE 304. 117—R

OPERATRICES expérimentées, robes de prix moyen. Bon salaire. Assurance-santé. Vanity Frock, 423 Mayor. 117—190-3 R

OPERATRICES rapides pour faire bords de short, bon salaire. S'adresser 363 Lemoyne coin St-Pierre. 117—191-2 R

OPERATRICES d'expérience dans blouses et robes pour dames. 4272, St-Dominique. 117—190-3 R

OPERATRICE
Overlock, pour lingerie, emploi stable, taux maximum pour travail à la pièce. S'adresser immédiatement. Ideal Lingerie Ltd., 486 Ste-Catherine ouest, 3e étage. 117—190-2

---

117 Femmes, filles demandées

COMMIS
JEUNE FILLE POUR TRAVAIL DE BUREAU. TRAVAIL PRINCIPAL TRADUCTION DE L'ANGLAIS AU FRANÇAIS. POUR DIVISION DES RELATIONS EXTERIEURES D'UNE ENTREPRISE IMPORTANTE. DOIT AVOIR UNE BONNE INSTRUCTION EN FRANÇAIS ET EN ANGLAIS ET ETRE CAPABLE DE DACTYLOGRAPHIER DE PREFERENCE QUELQU'UN QUI A DEJA QUELQUES ANNES D'EXPERIENCE DANS LA TRADUCTION. SEMAINE DE 5 JOURS ET TOUS LES BENEFICES USUELS Y COMPRIS PROTECTION COMPLETE DE LA CROIX-BLEUE. SALAIRE DE BASE $250 PAR MOIS. FAITES APPLICATION EN FRANÇAIS ET EN ANGLAIS, DONNANT VOTRE AGE, VOTRE ETAT CIVIL ET AUTRES RENSEIGNEMENTS, A CASE 8746, LA PRESSE. 117—190-3R

NETTOYEUR
DEMANDE
PRESSEUSES DE SOIE
AVEC EXPERIENCE
POSITION PERMANENTE
BON SALAIRE
BUANDERIE JOLICOEUR
4132 PARTHENAIS
M. R. GIROUX
117—189-3

TECHNICIENNE EN BIOCHIMIE
Postulante enregistrée. Travailleuse et expérimentée, repas gratuits, bonnes conditions, atmosphère sympathique de petit hôpital; accès facile au terminus d'autobus Atwater. S'adresser au Bureau du personnel, Hôpital Reddy Memorial, 4039 rue Tupper, WEllington 5-9641. 117—190-3 R

COMMIS
POUR IMPORTANT SERVICE DE LA COMPTABILITE, CELIBATAIRE, DE 20 A 35 ANS, BILINGUE, CONNAISSANT QUELQUE PEU LA TENUE DE LIVRES. DACTYLOGRAPHIE NON NECESSAIRE. SEMAINE 5 JOURS. CROIX-BLEUE, 1200, ST-ALEXANDRE. 117—190-3 R

LUXOR
Demande filles avec expérience, pour département, fini à la main, aussi sur presse. Buanderie Luxor Limitée, 250 Boul. des Laurentides, Pont-Viau. MOntcalm 9-3524. 117—189-3 R

OPERATRICES AVEC EXPERIENCE
Pour machine à 2 aiguilles (sedlock) pour assemblage des gilets et salopettes, bon salaire, ouvrage à l'année, vacances payées, période de repos. S'adresser White Wear Manufacturing, 1421 Montcalm, 2e étage. 117—189-4R

OPERATRICE CHAUSSURES
Fitteuse expérimentée demandée. La Parisette 2061 Aird.S'ad: J. L. Carpentier. Jour CLairval 5-7731. Soir: Victor 4-2468. 117—190-2 R

CHAUSSURES
Préparatrice d'expérience demandée, ouvrage permanent, bon salaire. Savoy Shoe Co. Ltée, 2041 Boulevard Pie IX, LAfontaine 4-5701. 117—191-2 R

OPERATRICES ZIG-ZAG
avec expérience générale dans n'importe quel genre d'ouvrage. Bons salaires. Corette, 7255 Alexandra, nord Jean-Talon. 117—191-2

OPERATRICES avec expérience sur machine à coudre pour manufacture de plastique. S'adresser à Transparent Garment Covers Co. 9500 St-Laurent, Section 4. Pas de téléphone. 117—190-3 R

OPERATRICES expérimentées, robes de bébés, travail à domicile, nous livrons. Ecrire et mentionner adresse et No de téléphone à Case 8768 La Presse. 117—190-3

OPERATRICES expérimentées pour chandails de dames sur Singer overlock, bon salaire. Broadway Knitting, 2669 Charlemagne, CLairval 6-7501. 117—189-6 R

OPERATRICE avec expérience sur machine comptabilité "National Cash 31", s'adresser 7675 St-Laurent. 117—189-3 R

OPERATRICES expérimentées machine à coudre Merrow. Salaire élevé, emploi stable. Zephyr Knitting, 6345 Durocher. 117—189-3 R

OPERATRICES EN ROBES
Expérimentées en robes pour dames, emploi stable, atelier moderne. Se présenter 1435 Bleury, porte 504. 117—189-3 R

OPERATRICES de machines à coudre Singer, travail à la manufacture et à domicile sur shorts et coupevent. Bon salaire. St. Paul Athletic Wear, 754 rue St-Paul ouest. 117—189-6 R

OPERATRICES d'expérience sur machines à une et à deux aiguilles. Sandow Sporting Knit, 205 ouest Viger. 117—26,27,30 R

OPERATRICES expérimentées, vêtements sport pour hommes, bonnes conditions de travail, semaine 5 jours. S'adresser Bantamac of Canada, 1619 William. 117—181-26 R

PARTIEL très payant, vendez javel, savon, désinfectant, rinse, RAymond 9-2586. 117—168-25

PERLEUSES, enseignons perles paillette, crochet pour ouvrage domicile. 6536 St-Denis. 117—190-3

PHARMACIE, fille avec 2 ou 3 ans d'expérience en pharmacie. Bilingue. Références. RIverside 7-4727. 117—191-3 R

PHOTOGRAPHE: jeune fille, pour développer film, avec expérience dans la photographie d'amateur. Inutile de se présenter sans expérience. LAfontaine 3-4231, 3331 Ste-Catherine Est. 117—27,30 R

POUR DEVENIR secrétaire, suivez notre cours de secrétariat, comprenant anglais, sténo, dactylo et dictaphone. Cours commençant 1er juin. Position et ouvrage garantis. S'adresser au professeur M. G. Bigras entre 5 et 9 heures p.m. 6863 St-Hubert. 117—187-5 R

PRESSEUSE expérimentée en chemises d'hommes ou femmes. Emploi stable. Se présenter au 3575 St-Laurent, porte 710. 117—191-3 R

PRESSEUSES DE ROBES BEBE, AVEC OU SANS EXPERIENCE. BON SALAIRE. S'ADRESSER 5505 SAINT-LAURENT, SALLE 4203. 117—190-3

SECRETAIRE BILINGUE
Position permanente. Bon salaire. Conditions, travail agréable. Sténo-dactylo parfaitement bilingue. Pour entrevue: UNiversity 1-7496. 117—190-2 R

SERVEUSES d'expérience, bonnes conditions, 6445, boul. Monk. POntiac 7-7400. 117—191-3 R

SERVEUSE expérimentée. Miss Rosemount Restaurant, 3150 est, Bélanger. 117—27,30R

SERVEUSES expérimentées, bons pourboires, bon salaire; RAymond 2-1714; entre 2 et 6. 117—191-3 R

SERVEUSE expérimentée demandée. Se présenter au 248 Jean-Talon ouest. 117—191-3 R

SERVEUSES demandées. New Poirier Restaurant, 1671 Poirier, RAymond 4-4837. 117—189-3R

SERVEUSE pour restaurant. S'adresser à 597 Mercier. 117—188-6 R

SERVEUSE bilingue expérimentée, temps plein; bon salaire et pourboires. 4485 Iberville. 117—189-3 R

SOLLICITEUSES PAR TELEPHONE
Société d'appareils au gaz, temps plein ou partiel. Salaire et commission. 1486 Ste-Catherine est. 117—189-3 R

SOLLICITEUSES au téléphone, bilingues, expérimentées, nettoyeurs à sec. Salaire. CRescent 7-4736. 117—190-3 L

SOLLICITEUSES PAR TELEPHONE
SALAIRE ET COMMISSION
Société d'appareils aux gaz, temps plein ou partiel.
CRESCENT 4-5481
6090 PARK AVENUE
DEMANDER MONSIEUR JACQUES
117—190-3 R

SOLLICITEUSES par téléphone, bilingues, expérimentées demandées. Payées, au client. LAfontaine 3-9081, de 2 à 4 p.m. 117—187-5 R

STENOGRAPHE bilingue compétente, pour bureau des ventes d'une manufacture progressive de l'Est. Semaine de 5 jours, bon salaire, autres bénéfices d'employés. LAfontaine 4-3527 pour rendez-vous. 117—190-3 R

STENOGRAPHE bilingue, expérience légale. VIctor 2-9484. 117—191-3

STENO secrétaire bilingue expérimentée, brillant avenir. Salaire attrayant. Appointement 9 à 9. CRescent 4-1386. 117—27,30,31 R

STENO-DACTYLO BILINGUE
AVEC EXPERIENCE POUR BUREAU D'AVOCATS 333 CRAIG EST, CHAMBRE 204. UNIVERSITY 6-5546. 117—191-12 R

STENO-DACTYLO
Bilingue expérimentée. Capable de traduire. RAymond 9-1886, Mr. Daigle. 117—190-3

TELEPHONISTES BILINGUES DEMANDEEES
Expérimentées ou non. Victor 2-9744. 117—191-3R

TELEPHONISTE dactylo demandée pour contracteurs généraux de Ville St-Michel, lettres de références requises, salaire selon expérience. Appelez RAymond 7-3713, M. Breton. 117—187-5R

TELEVISION chanteuses, script-assistantes sans expérience désirant apprendre carrière télévision, téléphonez soir 8 heures. LAfontaine 6-1993. 117—5,6,9,10,11,12,13,17,18, 19,20,24,25,26,27,30,31

---

117 Femmes, filles demandées

STENO-SECRETAIRE BILINGUE
JEUNE FILLE SERIEUSE, EXPERIMENTEE, 22 A 28, PARFAITEMENT BILINGUE, REQUISE IMMEDIATEMENT COMME STENO PARTICULIERE DU GERANT DES VENTES.
DOIT ETRE RAPIDE EN STENO ET DACTYLO, ET CONNAITRE LE DICTAPHONE. POSITION ATTRAYANTE POUR JEUNE FILLE COMPETENTE, CAPABLE D'ASSUMER RESPONSABILITES, AYANT DE L'IMAGINATION ET PERSONNALITE AGREABLE.
SEMAINE DE 5 JOURS. SALAIRE ATTRAYANT. PLANS DE BENEFICES EXCEPTIONNELS. BONNES CONDITIONS DE TRAVAIL.
POUR ENTREVUE, ECRIRE OU TELEPHONER:
T. J. Petit
Procter & Gamble Co.
1980 Ouest Sherbrooke, Ch. 570
WEllington 7-5391
117—R

CHAUSSURES
Prépareuse et metteuses sur doublure avec expérience. S'adresser Labelle Division, 2360 De La Salle. CLairval 6-7595 soirs, Monsieur Bousquet CLairval 6-2713. 117—190-3 R

TISSEUSE pour réparation de vêtements avec expérience, ouvrage à l'année, $1.50 l'heure, 40 heures par semaine. S'adresser en personne entre 8 hres et 4 hres à 5417 Blvd St-Laurent. 117—170-26 R

VENDEUSE, TEMPS PARTIEL
pour magasin de vêtements de dames, faut être bilingue et avoir expérience. Voir M. Solomon, Styles Limited, 457 ouest, Ste-Catherine. 117—189-3R

VENDEUSES demandées avec expérience. S'adresser: S.-S. Kresge, 1 Mont-Royal Est. 117—191-2 R

VENDEUSE expérimentée, bilingue, pour magasin moderne et climatisé de robes, emploi stable, $40 à $70 par semaine, expérience indispensable, chances d'avancement. Ontario Outfitters, 3877, St-Laurent, M. Blant, Victor 4-2925. 117—188-5 R

VENDEUSES EXPERIMENTEES LINGERIE LEMIEUX, 1495 MONT-ROYAL EST, 3961 ONTARIO EST. 117—27,30R

VENDEUSE distinguée, biscuiterie, âge moyen, bilingue. Sherbrooke ouest. Ecrire Case 8775 La Presse. 117—189-3 R

VENDEUSE bilingue, 6 à 9 soirs. 1006 Jean-Talon ouest, CRescent 1-3622. 117—188-6 R

VENDEUSES bilingues, lingerie dames, Bon salaire. S'adresser Carel, 6612 St-Hubert. 117—190-4 R

VENDEUSE
bilingue, position permanente pour magasin cadeaux, depuis 76 ans. Entrevue 5 à 6. Grégoire Ltée, 1371 est, Ste-Catherine. 117—190-3R

VENDEUSE demandée bilingue, expérience dans magasin de corseterie, salaire $55. Informatons: REgent 9-6111. 117—190-3 R

VENDEUSES, femmes, demoiselles demandées avec automobile pour travail jour ou soir, district de Montréal et banlieue. Compagnie avantageusement connue, pour appointement téléphonez immédiatement CRescent 2-3119, de 10 A.M. à 4 P.M. 117—184-8R

VENDEUSES d'expérience, bon salaire, bilingue, 440 Mont-Royal est. 117—185-26 R

WAITRESS bilingue demandée, salaire, nourrie, logée. DAniel 1-6101. 117—190-3R

WAITRESS bilingue, se présenter à 2587 Ontario Est. 117—189-3

WAITRESS expérimentée de jour. Restaurant Hochelaga, 4743 Hochelaga. 117—190-3 R

WAITRESS pour matin, Hot Shoppe. 1428 rue Bleury. 117—189-3

118 Emplois demandés femmes

CAISSIERE, 3½ ans d'expérience, honnête, demande ouvrage permanent. CRescent 9-5627. 118—189-3 R

DAME âge moyen, avec fillette, désire légers services, petit salaire. Ecrire case 8757 La Presse. 118—190-2R

DEMANDE ouvrage à la journée, 9 à 4, $8 et billets. CRescent 4-2327. 118—R

FEMME de ménage irait en journée, prendrait bureaux le soir, après 6 hres. CLairval 6-1253. 118—190-2 R

FEMME demande ouvrage à journée. LAfontaine 6-8540. 118—

FEMME demande ouvrage à la journée. LAfontaine 1-7878. 118—190-2

FEMME demande ouvrage à la journée. LAfontaine 7-1037. 118—189-4 R

FILLE demande ouvrage journée. LAfontaine 5-2731. 118—190-2

INSTITUTRICE, garderais enfants, juillet, août, villégiature. T. Courchesne, South Durham, Drummond. 118—191-2

INTERESSEE à faire école maternelle ou à prendre charge enfants arriérés, ai expérience. S'adresser à J. Paquette, ORchard 6-6482. 118—189-3 R

JEUNE fille demande ouvrage dactylo à domicile. CRescent 3-1141. 118—190-2 R

STENOGRAPHE bilingue expérimentée, dictaphone, connaissance de la comptabilité. REgent 9-9392. 118—190-2 R

VEUVE de 40 ans, demande tous genre d'ouvrage. Temps partiel 9 p.m. à 1 a.m. POntiac 9-2143. 118—27,30 R

118-A Couturières

BRASSIERES parisiennes et costumes de bain sur mesures. LAfontaine 1-8675. 118A—185-26

119 Cours femmes, filles

APPRENEZ rapidement le dessin de mode, théorie des patrons, croquis, drapage, style, graduation, coupe, couture. Cours individuel $1.00 la leçon. Jours, soirs, correspondance. Décernons diplôme. Cours d'été. Prospectus envoyé gratuitement. Ecole Gauthier Enrg., LAfontaine 4-7243. 119—190-26 R

COURS de techniciennes de laboratoire médical, bilingue, individuel, dans laboratoire moderne. VIctor 5-5537. 119—175-26 R

POUR CELLES qui désirent en faire une carrière ou pour usage personnel, cours complet de maquillage. CRescent 9-1321. 119—

120 Service domestique

A BONNE sérieuse, toutes commodités, chambre seule, télévision, $20 par semaine. FEdéral 4-2204. 120—189-3 R

A BONNE expérimentée aimant enfants, chambre, central, $25. Victor 2-4018. 120—190-2

A BONNE générale, aimant enfants, $20, semaine. Chambre, famille canadienne-française. Expérience. Eté campagne. Après 7 heures. DUpont 9-8502. 120—190-2R

A bonne compétente, $25, par semaine, Circle Road, HUnter 1-9420. 120—189-4 R

ACCEPTERAIS future mère, bon chez-soi, légers travaux. MUrray 1-8946. 120—190-2 R

AI BESOIN 2 filles venant de campagne de préférence, pour ouvrage général dans maison privée, logées. 4402 St-Hubert. 120—190-2 R

AI besoin 2 soeurs, plus de 18 ans, pour ouvrage général. 135 Prieur Ouest. DUpont 1-0482. 120—190-26 R

AIDE générale, références, sachant faire cuisine pour jeune dame seule $100 par mois. Autobus à la porte, Westmount, HUnter 4-3848. 120—191-2 R

AIDE générale, pour famille de deux adultes. Références requises. Jour Riverside 4-6421, demandez Mlle Deguay. 120—191-3 R

AIDE COMPETENTE $25 PAR SEMAINE, FAMILLE 3 ENFANTS, VILLE MT-ROYAL, REGENT 8-8930. 120—186-5 R

AIDE MATERNELLE
En ville, logée, personne fiable parlant anglais. REgent 8-9142. 120—199-7 R

AIDE générale bungalow moderne, toutes commodités, chambre privée, Côte St-Luc, bon salaire. HUnter 8-2667. 120—191-3 R

AIDE générale, connaissant la cuisine, demandée pour 4 adultes. Allons à la campagne. Très bon salaire, à personne compétente, de 20 à 40 ans. Place à l'année. Terrebonne. NOrmandie 6-8286. 120—190-30 R

AIDE COMPETENTE, $25 PAR SEMAINE, FAMILLE 3 ENFANTS, VILLE MT-ROYAL, REGENT 9-8930. 120—190-2 R

AIDE générale, jeune, bon salaire, congés fréquents, femme de ménage employée, faut parler un peu d'anglais, références. WEllington 5-4515. 120—190-3 R

AIDE pour ouvrage général. Chambre privée. Bon salaire. Riverside 7-0498. 120—190-2 R

A Rosemont, jeune fille de campagne demandée, références seulement; congés mercredi après-midi et dimanche. RAymond 2-4345 ou RAymond 7-5712. 120—R

BONNE A TOUT FAIRE COMPETENTE. LOGIS NEUF, CHAMBRE SEULE AVEC TV. HUNTER 9-2851. 120—189-3 R

---

120 Service domestique

$135 PAR MOIS
A bonne responsable, famille canadienne, St-Laurent chambre privée, femme de ménage, laveuse de vaisselle et linge automatiques. Doit aimer les enfants. Européenne bienvenue. Riverside 7-6236. 120—189-3 R

CUISINIERE
GENERALE POUR APPT. AVEC ADULTES, LOGEE, CHAMBRE PRIVEE AVEC BAIN, FEMME DE MENAGE. EUROPEENNE BIENVENUE. REFERENCES EXIGEES. VICTOR 2-2997. 120—188-4 R

BONNE à tout faire, bon chez-soi, toutes commodités, laveuse de vaisselle, chambre seule, bons gages. REgent 3-0276. 120—189-3 R

BONNE A TOUT FAIRE
aimant les enfants, sera logée, pas de cuisine, généreux congés, faut parler anglais. REgent 8-8142. 120—189-4 R

BONNE à tout faire expérimentée, parlant anglais, connaissance de cuisson, aimant enfant, excellents gages, femme de peine 2 fois la semaine. HUnter 1-6888 ou UNiversity 1-3081. 120—189-6R

BONNE générale, $110, par mois, toutes commodités, chambre avec salle de bain. Avons femme de ménage chaque semaine. Consentante à passer été à la campagne. REgent 8-7212. 120—189-8 R

BONNE demandée, bon salaire. S'adresser à 10,154 Lajeunesse. 120—189-4 R

BONNE A TOUT FAIRE
COMPETENTE
Excellentes conditions, léger service domestique, chambre personnelle avec salle de bain, téléviseur, femme de ménage. Riverside 4-3082. 120—191-3 R

BONNE à tout faire capable, duplex 6 pièces, 1 enfant. Riverside 7-2917. 120—191-3 R

BONNE parlant anglais. Petit duplex. Adultes. Jolie chambre. REgent 8-4977. 120—R

BONNE, "française", un peu de cuisine, prendre charge de maison, chambre personnelle. TV, terrasse, pour couple sans enfant. Bon salaire. REgent 9-7873. 120—190-2 R

BONNE, chambre seule, pas de cuisine, 6879 St-Denis. 120—R

BONNE tous travaux ménagers; autre aide en service; doit parler quelque peu l'anglais, nombreux congés. RIverside 7-8471. 120—190-3 R

CHAMBRE et pension gratuites, retour légers services, fiable. FEdéral 4-4277. 120—178-26 R

2 CHAMBRES et cuisine, gaz, frigidaire, très propre. 1724 St-Christophe. 120—189-5 R

CHERCHE aide générale, nourrie, logée, pour famille demeurant à Laval des Rapides. Tél. MUrray 1-6569. 120—190-2 R

CHEZ-SOI et salaire excellents pour jeune fille, chambre personnelle. Faut aimer enfants. REgent 7-2711. 120—190-2R

CUISINIERE-bonne à tout faire, sera logée. CRescent 1-5402. 120—189-6 R

DAME avec références, expérience, désire garder malade, soir. CRescent 2-5270. 120—30 mai, 1er juin

EXCELLENTS GAGES
FILLE OU FEMME EXPERIMENTEE, PETITE MAISON, CHAMBRE PRIVEE AVEC SALLE DE BAIN. TOUS APPAREILS. AVONS FEMME MENAGE. RIVERSIDE 4-6351. 120—191-2 R

FEMME 30 ans et plus pour maison privée, $30 semaine, bon chez-soi. RAymond 5-3411. 120—190-3 R

FILLE demandée, bonne famille, bon salaire, RAymond 7-8066. 120—189-6

FILLE demandée prendre soin trois enfants, ouvrage général. RAymond 1-7645. 120—191-2 R

FILLE, femme demandée, prendre charge famille 5 enfants, tenue de maison. Avec références. MElrose 7-3359. 120—190-2R

FILLE D'EXPERIENCE pour ouvrage général, maison d'Hampstead, famille d'adultes, bon salaire, chambre personnelle avec bain. HUnter 4-7586. 120—190-3R

FUTURE mère, aide générale dans maison privée. RAymond 7-7930. 120—190-3 R

JEUNE fille, demandée, 2 enfants, salaire à discuter, bon chez-soi. CRescent 3-1371. 120—189-3 R

JEUNE fille travailleuse, travaux ménagers courants, pas cuisine, 2 enfants, nombreux congés, chambre et TV privés. HUnter 8-8780. 120—190-3R

JEUNE fille demandée, pour service domestique, soin d'un enfant, $.0 par semaine; dimanche libre. Victor 9-8249. 120—188-4 R

MENAGERE pour chalet d'été, bon salaire, chambre privée. WEllington 3-3729. 120—191-4 R

$100 MOIS
Bonne tous travaux ménagers, pas de cuisson, chambre et TV privés; faut aimer enfants. FEdéral 4-4404. 120—189-6R

$110. PAR MOIS
Bonne aimant enfants 18-30 ans famille canadienne-française, 3 enfants, Ville Mt-Royal. Chambre seule, téléviseur. Références. REgent 3-4795. 120—190-2 R

$30 PAR SEMAINE
Cuisinière 25-35 ans. Avons autre domestique. Chambre seule, télévision. Famille canadienne-française. Appeler avant 7 p.m. CRescent 9-1107. 120—191-3 R

$125 PAR MOIS, fille de table, maison de Westmount, personnel de 4, chambre personnelle, toutes commodités, références requises. WEllington 3-4333. 120—30 mai 1 juin R

PETIT bungalow à Côte St-Luc, excellent salaire. HUnter 8-2937. 120—191-3 R

$40, $45 SEMAINE
Aide pour ouvrage général 30 à 50 ans, 2½ mois, campagne. Toutes commodités de la ville. Femme de ménage. Laveuses vaisselle, linge, sécheuse. Bord de l'eau 40 milles de Montréal. Autobus toutes les heures. Expérience et références requises. HUnter 4-3033. 120—187-7 R

SERVANTE demandée, HUnter 9-3043. 120—187-5R

123 Chambres à louer

A. BENOIT. Déménagement, $3. LAfontaine 1-3760. 123—169-26 R

APPELEZ ROGER pour tous genres de déménagement. OXford 2-4404, WEllington 3-1491. 123—168-25

1497 AMHERST-DEMONTIGNY, grande, propre, eau chaude, téléphone, pas cuisine. 123—181-12

APPELEZ Montreal Moving, déménagement, $8, de l'heure, 2 hommes, entreposage, transport général. LAfontaine 1-6650. 123—168-25

APPELEZ, à bon marché, Vincent Transport, déménagement, entreposage, ouvrage assuré. CRescent 4-8554. Soir: RAymond 2-1295. 123—168-25

APPELEZ Blouin Transport, déménagement, chambre, valises. Spécialité pianos, poêles, frigidaires. Prix raisonnable. LAfontaine 3-9993. 123—168-25

APPELER AVenue 8-9982 pour chambres, devant, poêle, frigidaire, télévision gratuite. 123—191-2 R

APPELEZ Payette Transport, déménagement chambre, valises. Bon marché. LAfontaine 2-7153. 123—168-25

A PERSONNES tranquilles, grande pièce confortable, lavabo, frigidaire, LAfontaine 6-3674. 123—191-3 R

A 5739 AVE CLARK, simple ou double, poêle, frigidaire, eau chaude, chauffage automatique, entrée privée $6 à $15. CRescent 6-2718. 123—189-3 R

A 2579 AV. CHAPLEAU, cuisine, chambre, meublé, frigidaire. LAfontaine 1-2940. 123—187-5 R

A 4163 AVE WESTERN, doubles ou simples, cuisinette. Après 4 hres. WEllington 5-1915. 123—187-6

A BELANGER, 2½ PIECES NEUVES, ENTREE PRIVEE, DOUCHE, $20 SEMAINE TOUT COMPRIS. RAYMOND 8-6753. 123—188-4R

A 8762 BERRI, chambre bien propre, avant, $7, DUpont 1-0586. 123—191-2 R

A 1430 BISHOP, chambre, frigidaire, poêle, redécoré. 123—187-6 R

A BON CHEZ-SOI, plusieurs grandes, petites chambres, eau, poêle, frigidaire, $6 et plus. 2010 Victoria près magasin Eaton. 2001 Union coin Ontario près Morgan. 123—187-6 R

A 135 BOUL. St-Joseph ouest, 1 appt meublé. CRescent 3-2219. 123—182-26 R

A 7806 CARTIER, salon double, cuisinette, toilette, propre. RAymond 8-2067. 123—189-3 R

A CRESCENT 1-9008, salon double meublé, poêle, frigidaire. 7658 St-Denis. 123—191-3 R

ACCEPTES $20., SEMAINE GRATUITE 2 pièces, chambre-bain, frigidaire, poêle, électricité. 2457 Jean-Talon est. 123—187-9 R

ACCEPTEZ $20, SEMAINE GRATUITE 2 pièces, chambre bain, frigidaire, électricité, 2457 Jean-Talon est. 123—190-9 R

A 5047 de la Roche, grande chambre, poêle 220, frigidaire, $10, femme seulement. CRescent 1-0202. 123—190-2R

A FLORIDA Appts, 66 Villeneuve ouest près Boul. St-Joseph, grande chambre avec toutes commodités, meublée, moderne, stationnement. VIctor 9-2791. 123—175-26R

A $6, GRANDE chambre confortable, pour 1 personne, 20 Roy. 123—190-5R

A 3462 Henri-Julien, carré St-Louis, chambre meublée, toutes commodités, propre, tranquille. AVenue 8-8173. 123—25,27,30 R

AI 1 OU 2 CHAMBRES
$6 et plus, lavabo. 603 Chatham WEllington 2-6129. Soir: HUnter 8-7384. 123—188-6

AI, St-Denis, Crémazie, 1, 2, poêle, frigidaire. RAymond 7-7366. 123—190-3 R

---

123 Chambres à louer

A 3290 JEAN-TALON est, chambres modernes, poêles, frigidaires, balcons. 123—190-5R

A OUTREMONT, 5 Querbes, meublée ou non, commodités, CRescent 1-3305. 123—190-2 R

A 2432 Ste-Catherine est, salon double, gaz, eau chaude, frigidaire, $8-$10, enfants acceptés. 123—188-4 R

A 1679 ST-HUBERT, grandes chambres, gaz, frigidaire, téléphone. 123—189-5 R

A $15 semaine, 2 pièces, poêle, frigidaire, 5472 1ère ave, Rosemont. 123—191-9 R

A $15 SEMAINE, 2 pièces, chauffées, frigidaire, 5472, 1ère Ave, Rosemont. 123—185-9 R

ATTRAYANTS, 1195 Montcalm, cuisine, douche, neufs, 2250 Pie IX, toutes commodités, petit logis 1037 St-Denis, bas prix, toutes commodités; enfants acceptés. 252 Lagauchetière est, salon double, logis 6 pièces, 324 Lagauchetière est, chambre. 123—168-25

A 8970 AVENUE LAJEUNESSE, CUISINETTE. TOUTES COMMODITES. DUPONT 7-3848. 123—191-6 R

AVENUE Querbes, 7880 meublée, cuisinette, chambre bain. Occupation immédiate. CRescent 9-2861. 123—189-6 R

BELLE chambre, très bas prix, très propre, commodités. CRescent 6-2862. 123—190-3 R

BELLE PETITE chambre avec balcon, $5, 4155 St-Hubert. 123—189-3 R

3 BELLES CHAMBRES $10. 2610 PIE IX, 3e ETAGE. 123—189-3 R

BELLE grande chambre devant, meublée, cuisine, 3445 St-André, LAfontaine 7-1620. 123—191-3 R

BELLES CHAMBRES meublées, 2268 Dorchester ouest, $7, $9. WEllington 5-0132. 123—30 mai, 1er juin

BISHOP, 1468, chambre-boudoir, lit simple, cuisinette, réfrigérateur. Femme travaillant seulement. 123—187-6

BON chez-soi, gaz, cuisinette, eau chaude, literie $8. 5318 Berri. CRescent 9-6802. 123—187-5 R

BON chez-soi, propre, télévision, $6; Panet. Informations: LAfontaine 4-8449. 123—190-2R

2805 BLVD ST-JOSEPH, belle grande chambre. Seule chambreuse, famille privée. Pas de cuisine. LAfontaine 4-2330. 123—191-2 R

BOUL ST-JOSEPH ouest, 291; Parc Avenue. 5825-5858; Jeanne-Mance, 5741. Eau chaude, commodités, $5 plus. CRescent 7-7668. 123—30 mai, 1er,3 juin R

BOUL. St-Joseph-Delorimier, monsieur distingué, après 6 hrs. LAfontaine 5-4393. 123—25,26,28,30,31 R

CASGRAIN 5339, genre bachelor, 2 pièces avec cuisinette, poêle, frigidaire. Accepterais 1 enfant. $13 semaine, électricité payée. CRescent 1-1242. 123—190-3

CHAMBRE meublée, genre appt. frigidaire, poêle, eau chaude. DUpont 8-0266. 123—R

CHAMBRES, $7 à $10, place tranquille. 1202 Notre-Dame ouest. WEllington 3-0398. 123—187-5 R

CHAMBRE avec frigidaire, poêle. 5429, 3e ave, coin Masson. RAymond 7-5447. 123—187-10 R

CHAMBRE meublée, 3632 Dezery, LAfontaine 1-4556. 123—190-2 R

10 CHAMBRES, gaz, eau chaude, téléphone, $6, 5133 St-Laurent, appt 18. 123—169-24

CHAMBRE, pension si désiré. Très bon chez-soi. LAfontaine 2-8044. 123—189-3 R

CHAMBRE meublée, tranquille, monsieur préféré, pas de cuisine. WEllington 7-5247. 123—186-6 R

CHAMBRE avec cuisine, 2655 boul. St-Joseph est, appt 1. LAfontaine 4-6179. 123—189-3 R

2 CHAMBRES à louer pour jeunes filles. Informations: 1880 Everett, Johnny Crosto. 123—189-6 R

CHAMBRE chauffée, monsieur, tranquille. 2346 Vauqueline, coin Des Ecores. RAymond 7-6582. 123—25,30 R

CHAMBRE, bas, mobilier neuf, rue Beaulieu. POntiac 9-5849. 123—189-3 R

CHAMBRE avec pension, si désiré. LAfontaine 4-3344, 3653 Adam. 123—187-6 R

CHAMBRE meublée à louer. 6656, 26e ave Rosemont. 123—189-3 R

CHAMBRES $5. — $6. — $7., toutes commodités sur l'étage. WEllington 2-4415. 123—188-15 R

CHAMBRE près Crémazie, entrée privée, commodités. 9015 Verville. DUpont 9-7161. 123—188-4R

CHAMBRE frigidaire, poêle, 6980 Garnier coin Béanger, RAymond 7-5447. 123—191-6 R

4 CHAMBRES meublées, $7, et plus, bien propres. CRescent 3-1838. 123—191-2 R

CHAMBRES gens distingués, frigidaire, télévision, $8, - $8.50, 169 Vitré est. 123—190-2 R

CHAMBRE à louer, pension si désirée. AVenue 8-5053. 123—190-2 R

CHAMBRE à louer, pour jeune fille distinguée, DUpont 8-4898. 123—191-3 R

CHAMBRE très propre, eau chaude, cuisine, frigidaire, angle Chapleau et Mont-Royal, LAfontaine 3-9779. 123—190-3R

COTE-DES-NEIGES, grande chambre avec studio, homme, REgent 3-0310. 123—190-3R

COTE-DES-NEIGES, frigidaire, poêle électrique, 2985 Goyer, REgent 3-3887. 123—168-25

DISRAELI 2124, près Ontario-Delorimier, grand appt double, meublé ou non, cuisine, salle bain, libre, pour couple ou petite famille. 123—189-4 R

DORCHESTER est, 416, lavabo, eau chaude, poêle gaz. MOntcalm 9-0816. 123—181-12 R

GENRE boudoir, cuisinette, eau chaude, très propre, réfrigérateur, 3687 Mentana. 123—5,6,12,16,20,25,27,30 R

GIROUARD: grande chambre, commodités, beau chez-soi dames distinguées, jeune couple. WEllington 3-1445; après 5 h., HUnter 8-9352. 123—189-3 R

GRANDE chambre 1 - 2 personnes, près boul. St-Joseph. CRescent 9-3558. 123—189-3 R

GRANDES chambres pour couple, toutes commodités, et petites chambres avec balcon, LAfontaine 2-0376. 5103 Papineau. 123—189-8

1 GRANDE chambre et pension ou chambre seulement, pour couple d'un certain âge, qui aimerait se faire un chez-soi pour ses vieux jours, au grand ou chez un jeune couple ayant un seul enfant, ou encore une femme seule. S'adresser à 90 De Lavaltrie, Boucherville, OLympia 5-1241. 123—189-3 R

GRANDE et petite chambre à louer, $5 et plus, pour 2 jeunes hommes ou homme seul. 4256A Des Erables. LAfontaine 6-0190. 123—190-2 R

GRANDE et petite chambres à louer, pour messieurs distingués, famille tranquille, LAfontaine 7-0163. 4259 St-Hubert. 123—190-2 R

HOCHELAGA, Chambly, meublée, bas, devant, calorifère, 1 personne. LAfontaine 5-8682. 123—186-7

JOLIE chambre, privilège cuisine, système. 3457 St-André, LAfontaine 6-4064. 123—181-26 R

LAURIER, près St-Urbain, appt 1 pièce récemment décoré, meublé, chauffé, eau chaude, taxes et électricité payées, $13 par semaine. CRescent 4-2839. 123—187-5 R

LAVAL 3847, Rivard 3972, salon double, chambre, meublé, usage gaz, frigidaire. VIctor 5-4884, VIctor 5-9587. 123—191-3 R

MAGNIFIQUE SALON DOUBLE, 2 CHAMBRES, $8. 2280 ONTARIO, EST. 123—189-3 R

NOTRE-DAME-DES-VICTOIRES, grande chambre meublée, bas, calorifère, eau chaude à l'année. CLairval 5-7422. 123—190-2 R

ONTARIO est 422, privilège cuisine, $5 et plus. 123—190-3R

PARK AVE, boul. St-Joseph, demoiselles. Toutes commodités. CRescent 1-0079. 123—28,30 mai 1,4,8,11 juin R

PIECE DOUBLE, meublée ou non, Parc Lafontaine $50. par mois. LAfontaine 1-8059. 123—190-3R

PIECE, genre appt., voir concierge; 3458 Joseph, Verdun. POntiac 8-3280. 123—187-6 R

3429, 3467 PRUD'HOMME et 2117 Addington, appts pièce, récemment décorés, muni de réfrigérateur, poêle, eau chaude, etc. HUnter 6-0135, HUnter 9-005 ou HUnter 9-8393.

ROSEMONT, grande chambre claire meublée, couple ou dame, privilèges cuisine. LAfontaine 6-9697. 123—191-2 R

RUE ST-LUC
Près Chomedey, attrayante chambre-salon, claire, rénovée, confortablement meublée. Tous privilèges, cuisine moderne, TV, lessiveuse, $8 et plus. WEllington 5-9094. 123—188-6R

ST-ANDRE, Blvd St-Joseph, salon double meublé. CRescent 2-6107. 123—188-3 R

1914 ST-CLEMENT, chambre et salon double meublés. CLairval 6-8269. 123—187-6R

ST-DENIS 4303, chambres 1-2 personnes, lavabo, frigidaire, $7. 123—R

ST-DENIS 3929, salon double, Marie-Anne 321, logements 2 et 3 pièces, $15 et $20. AVenue 8-5318. 123—190-2

3963 ST-DENIS, Monsieur seulement, poêle électrique, usage frigidaire. DUpont 8-6013. 123—188-5 R

5133 ST-LAURENT pour couple, gaz, eau chaude, téléphone, $10 semaine. 123—168-25

SALON Double, non meublé avec balcon. CRescent 1-1043. 123—190-6 R

SALON DOUBLE PARC COIN BEAUBIEN. FRIGIDAIRE, POELE, EVIER. PRIVES. STATIONNEMENT. CRESCENT 9-6311. 123—189-4

SALON double meublé, $12, semaine. 6240 - 1ère ave, Rosemont. RAymond 2-3255. 123—184-7 R

SALON double, eau courante, usage cuisine. CRescent 4-6932. 6579 De Gaspé. 123—187-6 R

---

123 Chambres à louer

SALONS doubles, simples, très propres, frigidaire, tout fourni, eau chaude année. 2120 Ste-Catherine ouest. WEllington 3-0274. 123—182-26 R

SALON DOUBLE meublé, poêle, frigidaire. 6639 St-Vallier, CRescent 4-1972. 123—191-2 R

SALON meublé, balcon, lavabo, poêle, frigidaire, téléphone, $12. Victor 9-9715. 123—191-2 R

SALON double meublé, devant, tranquille, avec poêle frigidaire, téléphone, accepterais enfant. 4593 Ave du Parc. CRescent 3-1838. 123—191-2 R

SALON DOUBLE meublé, pour couple. 6872 Bordeaux. RAymond 1-9353. 123—181-10 R

175-177 SELBY, Westmount, appts entièrement rénovés, spacieux, meubles neufs, semaine. WEllington 5-0010. 123—190-26R

3390, SHERBROOKE EST, face église 1 pièce meublée, poêle, frigidaire, chambre bain, entrée privée. Pour une jeune fille seulement. 123—190-2 R

SHERBROOKE angle Girouard, chambre ayant privilèges de cuisine, récemment rénovée et meublée. Raisonnable. Voir le surintendant au 2288 rue Girouard. 123—188-6 R

SNOWDON, chambre, cuisine grand confort, 1-2 personnes. HUnter 4-6771. 123—190-5 R

STE-CATHERINE, Westmount, belle chambre, $7 - $10, cuisine. HUnter 6-5272. 123—191-3 R

ST-HUBERT 6636, près St-Zotique, salon double avant, frigidaire, poêle à gaz. CRescent 1-0043. 123—

1½, 2 TOILETTE privée, gaz, réfrigérateur, 1000 Demontigny. Victor 5-1690. 123—191-6 R

TUPPER, 2105, meublé, conviendrait gens âgés. Privilèges. Raisonnable. WEllington 5-4883. 123—187-6 R

WESTMOUNT, cuisinette, eau chaude, literie fournie. Arrêt d'autobus. WEllington 2-3521. 123—190-2 R

124 Chambres demandées

FILLE qui travaille demande chambre pension si possible. Victor 9-1501. 124—

125 Chambres et pension

A 1681 AYLWIN, chambre, pension pour messieurs. LAfontaine 1-4655. 125—30 mai, 1 juin R

A 1421 BENNETT, belle chambre, tous conforts, télévision. CLairval 5-1722. 125—185-10 R

A 137 BLVD ST-JOSEPH ouest, 2 messieurs, lavage, $18 semaine. 125—189-8R

AI CHAMBRES et pension pour messieurs dans l'est. CLairval 5-3727. 125—187-6 R

A 258 Laurier Est, pension si désiré, monsieur distingué. Victor 4-5829. 125—R

A 5283 PARC, appt 5, bonne pension familiale. CRescent 3-1693. 125—190-10 R

A 4297 ST-HUBERT, chambre et pension. LAfontaine 3-1414. 125—191-3 R

A 3948 ST-HUBERT, près Duluth, chambre et pension française, cuisine soignée. Victor 9-7103. 125—189-3 R

CHAMBRE, pension, 2 frères ou amis, lavage. CRescent 4-7979. 125—189-3 R

CHAMBRE et pension, tranquille, très propre, cuisine canadienne. 6548 Henri-Julien. CRescent 1-7069. 125—190-6 R

CHAMBRE et pension, monsieur distingué. CRescent 7-0089. 125—190-2 R

CHAMBRE confortable nourriture excellente privilège télévision, prix modique. CRescent 6-9351. 125—189-3 R

DELORIMIER-Mt-Royal, boudoir, eau chaude, bonne pension, LAfontaine 4-0223. 125—190-2 R

EXCELLENTES chambres, pension, hommes, bas prix. 4211 Notre-Dame est. CLairval 4-0132. 125—190-7 R

7585 LAJEUNESSE, bon chez-soi, 2 messieurs honnêtes. CRescent 2-1483. 125—190-2

PERSONNE âgée, monsieur sobre. LAfontaine 5-5938. 125—190-2

POUR jeunes filles ou couple, $15 par semaine, avec toutes commodités. Appeler RAymond 7-5325. 125—191-3 R

POUR 2 personnes, chambre et pension. LAfontaine 5-7534. 125—190-2 R

POUR personne âgée, maison tranquille. DUpont 8-4874. 125—

PRENDRAIS garçon, chambre et pension, Ville St-Michel, DAniel 2-3961. 125—190-2R

SALON double pour 3 personnes, 178 Laurier est, Victor 4-6693. 125—189-3 R

129-A Garderies de jour

ACCEPTERAIS enfant 1½ ans, 5½ ans, jour, semaine, LAfontaine 1-3473. 129A—191-2 R

A LA POUPONNIERE ST-JUDE prendrait enfants, naissant à 6 ans, $20 par semaine, linge fourni. DAniel 2-3901. 129A—179-26R

GARDERAIS enfant de tout âge, de jour. RAymond 9-5796. 129A—189-4 R

GARDERAIS enfant le jour, CRescent 1-5177. 129A—190-2R

PRENDRAIS enfant de 3 à 5 ans. Jour. DOminic 6-1515. 129A—190-3 R

PRENDRAIS enfant en pension jour ou semaine, 2½ ans ou plus; préférence fillette. ORléans 7-7894. 129A—187-3 R

131 Pension de campagne

STE-AGATHE-DES-MONTS
LAC DES SABLES
TERRAIN DES MONTS, CHAMBRES ET PENSION, PREMIER CHOIX, $33. PLAGE, CHALOUPE, CANOT, PING-PONG, BADMINTON, EQUITATION.
VOIR PHOTO
901 CHERRIER
LAFONTAINE 3-1161
131—27,30 R

AUBERGE DES QUATORZE-ILES
Dans les Laurentides, endroit idéal pour vacances et voyages de noces. Plage, chaloupe, danse, etc., excellente cuisine. Lac Des Quatorze-Iles, près Shawbridge. CApital 4-2060, à Montréal AVenue 8-0881.
131—24,26,30,31 mai 2,6,7,8,9,13,14,16,20,21,23 juin R

CAMP EXCLUSIF POUR GARÇONS
12 A 15 ANS. DOMAINE CANARD BLANC, LAC SIMON. PROSPECTUS, 410 OUEST SHERBROOKE, MONTREAL. AVENUE 8-1233. 131—190-4

A LOUER, Rye Beach, N.H. Cottages entretenus et unités familiales. De juin à septembre, 5 milles de Hampton Beach. Ecrire en anglais ou en français à Mme Marjorie Gauvin Werner, Werner's Ocean Lodge, Rye Beach, N.H., U.S.A. 131—187-6

AU LAC Simon, chambres, cabines, pension, chaloupes, équitation. RIverside 7-2001. 131—28,30mai;1,3,4juinR

CAMP D'ETE pour garçons 10 à 13. Direction: Prêtres du Sacré-Coeur, Pointe-au-Chêne. Informations: CRescent 7-5676 soir. 131—187-4R

CEDAR LODGE
Val-Quesnel, plage, pêche, chaloupe, danse, excellente cuisine, $23, $25, camps. RAymond 9-1415. 131—190-3 R

CHAMBRE pension, âgée, $40 mois, village Brind'Amour, Shawbridge, tél.: CApital 4-2756. 131—188-6

DE LA SANTE pour vos enfants — 2,220 pieds dans la montagne, nourriture saine produite sur notre ferme — vie de famille — jeux — poneys — Prix raisonnables — pour 1 mois ou à l'année — Visiteurs bienvenus — Mme Gits, Route rurale no 3, Sutton, Comté Brome. Téléphone: 6406S-6. 131— 27,28 mai, 2,3,4,9,10,11,16,17,18 juin R

ENFANTS pension, campagne. Bons soins. Informations: LAfontaine 5-6427. 131—188-4 R

FEMME responsable garderait enfants de 6 mois à 5 ans. Bons soins. OXford 2-2995. 131—190-2 R

LAVAL-DES-RAPIDES, belle chambre de campagne, personne seule, $5.50 par semaine. MOntcalm 9-3258. 131—30 mai, 1 jn R

PENSION pour enfants, de 1 à 7 ans, sous les soins d'un médecin et garde diplômée. 657w13, Val David. 131—176-26 R

PENSION d'enfants, âge scolaire, mois année, bons soins. MIssion 5-9717. 131—181-26 R

ST-SAUVEUR. Motel ou maison de pension avec ou sans repas, saison, semaine, journée, piscine. Informations après 6 heures. HUnter 1-9965. 131—25,26,1,2,8,9,15,16,22,23,29,30

132 Pension de campagne demandée

AI perdu Pitser Setter rouge, samedi, répondant au nom de Fido, quartier Ahuntsic. Récompense. 2172 Blvd Gouin Est. DUpont 7-9748. 132—190-2 R

133 Villégiatures-Hôtels

MAPLE GROVE, Noyan, idéal, vacances, fin semaine, cabines, plage, orchestre, terrain à vendre. OLympia 9-1279. 133—184-26R

NOTRE-DAME-DU-PORTAGE HOTEL BIENVENUE
Chambre et pension, prix populaire, 2 maisons meublées pour la saison d'été, au bord de la mer, avec votre famille. Nouveau propriétaire Benoît Chabot. 133—190-2

---

138 Avis responsabilité

A PARTIR de cette date je ne suis plus responsable des dettes contractées par mon épouse née Antoinette Tissot Jose Mena. 4550 Walkley, Montréal. 138—190-3

A PARTIR du 26 mai 1960, je ne suis plus responsable des dettes contractées par mon épouse Mme Florent Larose née Jacqueline Valade, 2344 Des Erables. Florent Larose, 2123 Amherst. 138—189-3

139 Perdus

BROCHE a été perdue, forme muguet, en perle. Récompense. REgent 1-5403. 139—190-2 R

CHATTE siamoise perdue depuis vendredi soir. Récompense, REgent 8-2476. 139—191-3 R

MONTRE or Omega, monsieur, sur Mont-Royal. Récompense. MUrray 1-1647. 139—189-3 R

MONTRE de dame, Bulova, or jaune, bracelet extensible perdue vendredi, Ste-Catherine ou Dupuis et Frères. RAymond 1-0463. 139—190-2 R

PERDU, porte-monnaie, contenant $120 licences, papiers importants, environs Rosemont, récompense, RAymond 2-8822. 139—191-3 R

PORTE-MONNAIE noir contenant des papiers importants, clés, billets de banque, perdu le 27 mai, près Jean-Talon et Marquette ou alentour. Récompense généreuse. CRescent 6-8353. 139—190-3 R

144 Machines à coudre

A BAS PRIX
Pour louer machine coudre de manufacture 95-96, $6 mois.
AUSSI A LOUER
"Overlock", "Blind Stitch", "Zig-Zag" LAfontaine 4-3157, LAfontaine 4-4824. Soir: MUrray 1-6116. 144—168-25

A BAS PRIX, machines à coudre White reprises de finance, 2 ans garantie, portatives, bobine ronde, $19. CLairval 4-3402. 144—175-18 R

A. CHALIFOUR & FRERE Ltée. Ventes, échanges, réparations, location, 6510 DELORIMIER - RAymond 1-7801. 144—168-25

A LOUER, machines coudre Singer électrique, $1 par semaine. LAfontaine 6-2847. 144—168-25

MACHINES 95 96 SILENCIEUSES $6.50 par mois. Machines portatives louées $4 par mois. $10 pour 3 mois. Montant reduit à l'achat, VIctor 9-4282. 144—168-25

NOUS ECHANGEONS, réparons, vendons, toutes marques machines à coudre, balayeuses, cireuses, ouvrage garanti. RAymond 8-7040. 144—168-25

REPARATION et leçons de machine coudre toutes marques. Téléphoner le soir. DUpont 8-9483. 144—190-4 R

SINGER de manufacture, "61W", bonne condition. Aubaine. CRescent 2-3542. 144—187-6 R

149 Machinerie

TARPAULINS
6' x 8' 3.96; 6' x 20' $13.20; Palans à chaîne, ½ tonne, $20; Palans à chaîne, 1 tonne, $25; Enclumes 28 lb. $15, Tarshis & Sons Ltd., 450 rue McGill, Montréal. 149—2,9,16,30

CABLES METALLIQUES
Neufs et usagés, tous genres de ¼" à ⅝", prix abordables. Tarshis & Sons Ltd, 450 McGill, Montréal. 149—2,9,16,30

ACHETEZ en toute confiance tours, fraiseuses, tailleuses, cisailles-tour, meuleuses, forets, moteurs électriques, etc. Machines éprouvées sous grandes vitesses. Ouvert le samedi matin. Levine Machinery & Supply Co., 1703 Notre-Dame ouest, WEllington 3-2747. 149—2,6,7,9,13,14,16,20,21,23, 27,28,30 R

ATTENTION contracteurs en excavations et paysagistes. Loaders backhoes sur roues et sur chenilles, machines neuves et usagées. Simard Equipement, 4135 Rouen, CLairval 5-7739, distributeur J. I. Case Co. 149—188-5 R

BRAYLOADER, traction sur 4 roues, capacité 1¼ verge cube, avec engin Diesel Ford, essieux planétaires transmission automatique, 4 pneus 12 x 24, 8 plis, démonstrateur, même garantie que neuf. Prix spécial. Colonial Industrial Equipment Ltée, DUpont 8-1141. 149—190-8

CONGELATEUR, chambre froide, et camion 1956. Pick-up parfaite condition. Adresse 1321 Boul. Labelle, Ste-Thérèse. 149 sp—190-2

2 GENERATEURS neufs 25 k.w. 110 volts, avec moteur diesel Ford 4 cylindres, complets avec panneau de contrôle. Spécial $2,750. chacun. Colonial Industrial Equipment Ltée, M. R. Bégin, DUpont 8-1141. 149—190-8

MACHINE bonbons (12 formats) poêle bonbons, table froide, (batch roller). Moules à chocolats. Après 6 heures. 2078 Panet appt B. 149—189-3

MACHINE A BOIS, planeurs, courroies, bearings, poulies, moteurs, générateurs, scies. Eastern Machinery, 5100 Hochelaga, CLairval 5-0911. 149—168-25

McCORMICK MACHINERY CO.
163 MURRAY — WELLINGTON 5-3531
Poinçonneuses et cisailleuses à main et pouvoir pour atelier fer ornemental. 149—2,9,16,30

NOUS louons machineries aux contracteurs: Pelles, bulldozers, loaders, etc. A la semaine, au mois ou plus longs termes, avec option d'achat si désiré. Simard Equipement, 4135 Rouen, CLairval 5-7769. Distributeur de J. I. Case, Co. 149—188-5R

PELLE Lorain 3/4, en bon ordre, $3,000. CLairval 5-7760. 149—188-5 R

PRESSE complète, chaudière, 3 réservoirs de chauffe et aspirateur compris, $250. Abandon affaires, 1251 Dorchester ouest. 149—190-6R

SHERMAN crane et excavateur démonstrateur 1959, capacité de levage 4 tonnes, de creusage 15 pieds, moteur Ford, 4 cylindres, même garantie que neuf. Peut être monté sur n'importe quel camion. Prix spécial, Colonial Industrial Equipment Ltée, DUpont 8-1141. 149—190-8

T.D. 24 INTERNATIONAL 1957 remis à neuf. Excellente condition. 4135 Rouen, CLairval 5-7769. 149—188-5 R

TOUR, 28 pouces, pointes de 22 pieds, moteurs à essence 5 c.v., cylindres, pompes hydrauliques. Riverside 7-9404. 149—191-2 R

150 Bateaux-Chaloupes

CANOT comme neuf, $75. CLairval 5-6769. 150—190-2 R

CHALOUPE aluminium 12 pieds, car top, comme neuve. 8936, 9e Avenue, Ville St-Michel. 150—188-33 R

CHALOUPES à vendre, 2149 Wolfe, LAfontaine 5-5863. 150—189-3 R

CRUISER à cabine Chris-Craft, Cavalier 19 pieds, 1 an, comme neuf, peinture originale. Moteur Johnson électrique 50 forces, tout équipé. ORchard 1-7177. 150—189-3 R

ECHANGERAIS camion Dodge 1952 à ridelles, moteur neuf, pour chaloupe et moteur outboard, CRescent 6-2329, après 5 heures. 150—185-6 R

ELEMENTS DE CHALOUPE, chaloupes en contreplaqué moulé. Snowdon Boats Co. HUnter 6-1338. 150—168-25

PETERBOROUGH 16 pieds, trailer, 25 forces, électrique, $550. 10432 Lille. 150—191-6 R

153 Accordeurs de pianos

A.A. GRATTON accord, réparation, pianos tous genres, 25 ans Eaton, estimation gratuite. RAymond 8-2466. 153—180-26 R

166 Blanchissage — Peinturage

A BAS PRIX, plâtre réparations. Tapisserie enlevée vapeur. RAymond 2-9351. 166—183-26 R

BERNARD Roméo, peinture générale, meuble roxatone. RAymond 5-3150, RAymond 1-0985. 166—176-26

ENTREPRENEUR peintre, prendra intérieur, extérieur, heure, contrat, immédiatement. LAfontaine 2-9998. 166—188-5

OUVRAGE garanti, peinture, plâtre, graftex, tapisserie enlevée vapeur. RAymond 1-6555. 166—168-25

PEINTURAGE général. Spécialité imitation, décoration, tapissage, réparation plâtre. VIctor 5-3697. 166—191-6

PEINTURAGE, plâtrage, menuiserie, prix réduits. R. Paré. CRescent 2-1427. 166—190-6 R

170 Brûleurs à l'huile

A.B.C. BRULEURS neufs, usagés, ligne complète de brûleurs à gaz. Ouvrage garanti par experts. Vente, service. C. Décarie, 6877 Chambord, CRescent 1-1442. 170—168-25

195 Entrepreneurs

APPELER L. Séguin, entrepreneur général. Spécialité, toutes réparations. LAfontaine 6-1907. 195—25,26,27,30,31 R

APPELEZ DAniel 1-2430, réparations tous genres, domicile, commerciales, brique, pierre, ciment, lever, redresser maisons, remplacer beams, couvertures, joints, cheminée, fondations. 195—191-26 R

A BAS compte, prendrais construction neuve, réparation générale, estimation gratuite. E. Laurin, constructeur, NOrmandie 1-1745. 195—20,21,24,28,30

A BAS PRIX, spécialité réparation de cheminées, tirage de joints, finition de ciment, peinture intérieur, extérieur. Ouvrage garanti. LAfontaine 3-3837. 195—188-26 R

A BAS COMPTE, réparations générales. Nous renouvelons les façades. Cheminées "Stucco", peinture, trottoire, chalets d'été, garage, bloc, couvertures. LAfontaine 6-1909. 195—190-26R

195 Entrepreneurs

A BAS PRIX, tout ouvrage ciment, neuf et réparation. Ouvrage garanti. LAfontaine 1-5237; CLairval 6-3471. 195—189-26 R

A BAS PRIX, réparations brique, menuiserie, peinture, ciment. G. Miron, 7219-A Marquette. RAymond 9-2411. 195—167-26 R

AMELIOREZ ou changez vos armoires de cuisine sur notre plan de finance facile; estimé gratuit, sans obligation. LAfontaine 6-5121. 195—189-26 R

APPELEZ CLairval 6-5977 pour tous genres de réparations, brique, ciment, menuiserie, peinture, couvertures, cheminées, creuser cave, élévation de maison. 195—168-25

APPELEZ DAniel 1-2430, réparations tous genres, domicile, commerciales, brique, pierre, ciment, lever, redresser maisons, remplacer beams, couvertures, joints, cheminée, fondations. 195—150-26 R

APPELEZ réparation pierre, brique, ciment, cheminées, garages, joints. DAniel 2-2439. 195—187-6R

APPELEZ Armand Construction pour modernisation de cuisine, le plus bas prix en ville. LAfontaine 3-8472. 195—185-15 R

APPELEZ LAfontaine 3-8472, spécialités rénovation façade, brique, pierre, cheminée, ciment, creusage cave, levage de maison. 195—185-26 R

CONSTRUCTEUR compétent, neuf ou réparations, plans, estimation gratuits. DUpont 9-1485. 195—184-10 R

ENTREPRENEUR construction générale, peinture extérieure, armoires modernes. Spécialité: arborite self-edge. R. Lacourse, HUnter 8-9822. 195—186-12 R

EPARGNEZ 30% réparations brique, pierre, joints. Roland. LAfontaine 4-7900. 195—190-5

HOMME à tout faire, peinture, brique, garage, foyer. Ouvrage garanti sur contrat. CRescent 3-3780. 195—173-26 R

PEINTRE expérimenté réparages de toutes sortes, travail garanti. DUpont 8-3275. 195—171-26 R

REPARATIONS, balcons, levage maisons, financement. 241 St-Charles ouest, Longueuil. ORléans 4-3553. 195—170-26 R

196 Exterminateurs vermine

ABATTRE coquerelles, punaises, rats, souris, ouvrage garanti. Provincial Pest Control. A. Lefebvre, propriétaire. WEllington 2-5066. 196—168-25

POUR tous services d'extermination et fumigation contre vermine, insectes, etc. Ouvrage garanti, estimation gratuite. Appeler jour ou nuit. La Cie Pestroy Ltée, RIverside 7-2457. 196—168-25

203 Gardes-malades

GARDE-MALADE 30 ans, sérieuse, avec références, désirerait emploi dans bureau médecin ou dentiste, connaissance de la dactylographie. CRescent 3-4166. 203—189-3 R

INFIRMIERE enregistrée pour colonie enfants dans Laurentides, bilingue. REgent 3-8606. 203—189-3 R

204 Hopitaux privés

ACCOMMODATIONS privées, semi-privées, convalescents, invalides ou personnes âgées, femmes seulement, gardes-malades 24 heures. RAymond 1-7272. 204—6,7,9,12,14,16,19,21,24,26,28,30

HOPITAL STE-JULIENNE

A Ste-Julienne, comté Montcalm, hôpital pour convalescents de tous genres. Personnes de tous âges, très moderne, à la campagne, cuisine excellente, confort assuré. Service de gardes malades, jour et nuit. Téléphone 555. 204—189-8 R

PENSION pour convalescents invalides, vieillards, soins garde-malades, jour et nuit, prix raisonnable. MIssion 5-0231. 204—181-26 R

STE-ANNE, 5879 avenue du Parc maternité pour filles, pension avant terme. Je m'occupe de tout. Considération, discrétion absolue. CRescent 1-5984. 204—168-25

213 Matériaux de construction

A BON marché, 3 x 6, 3 x 8, 3 x 10, planches, châssis et portes, toutes grandeurs, briques. Ruffo Démolition, plan Dozois, coin Hôtel-de-Ville et de Montigny est. 213—166-26 R

BOIS DE DEMOLITION
PANZINI LTEE

Coin Hochelaga (no 6500) et Jetté. Bois de tous genres pour camps et autres. Planches embouvetées, 2 x 6, 2 x 4 de 16 pieds.
10,000 pieds de prélart ½ de pouce, 100 radiateurs neufs; 100 portes. A sacrifier. CLairval 9-8495 le jour, CRescent 7-5211, soir. Ouvert jusqu'à 8 hres. 213—187-18R

BOIS NEUF, carrés de pin deux pouces, .05 le pied, aussi, bois construction, pin à ouvertures et bois franc au prix du gros. 21 rue St-François, Cap St-Martin, MOntcalm 9-6052. 213—185-25 R

CINQ CENT MILLE pieds de beau bois de construction provenant du plan de munitions Bouchard à Ste-Thérèse de Blainville. Ce bois est exactement comme neuf. Planches embouvetées, 2 x 3, 2 x 4, 2 x 6, 2 x 8, 2 x 10, 2 x 12. Masonite, tôle d'aluminium pour couverture, comme neufs. Portes, châssis, bois de carré. Plomberie et chauffage. Livraison. Appeler Mission 5-8849.
213—2,6,7,9,13,14,16,20,21,24,27,28,30 R

CHEZ ROBILLARD, 1322 Bélanger, CRescent 3-3666, échelles extension et deux briquetiers, portes et châssis, bois brut et préparé à $80 le mille, panneaux de veneer coupés sur mesure, quincaillerie générale pour construction, etc. 213—185-7 R

MOULE pour fabrication tuyaux égout, 8 x 36. 4724 Charleroi, Montréal-Nord. 213—177-15R

MOITIE PRIX, bois de finition, neuf, cadrage, etc. CLairval 9-8651. 213—190-3 R

7000 PIEDS de plate en pin, 12 carrés de bardeaux. LAfontaine 3-7570. 213—190-3 R

POTEAUX neufs usagés, installés. Appelez soir: DAniel 2-3710. 4355 Charleroi. 213—168-26 R

VILLE ST-MICHEL
SCRAP IRON & METALS

achète et vend matériaux de plomberie neufs et usagés ainsi que tout autre matériau. Payons les plus hauts prix pour métaux et fer de rebut. RAymond 5-4646 ou 8005, 16e avenue, Ville St-Michel. 213—189-15

215 Menuiserie-Ebénisterie

A BAS PRIX, menuiserie, réparation générale. Estimation gratuite. RAymond 8-1201. 215—165-28 R

ARMOIRES Arborite, finition soubassement, menuiserie générale, estimation gratuite. LAfontaine 1-6236. 215—9,10,11,12,13,16,17,18,19,20,24,25,26,27,30,31 R

ARMOIRE "Arborite", réparations générales en bois. LAfontaine 4-6548. 215—27-28-30 mai 3-4-6-10-11-13 juin R

BALCONS, armoires, salle jeu, réparations générales. Prix raisonnable. POntiac 7-0786. 215—186-26 R

BALCONS, réparations générales, spécialité: armoires cuisine, menuisier compétent. LAfontaine 5-8682. 215—168-25

MENUISIER compétent, réparation ou construction neuve. DAniel 1-1880, RAymond 9-5627. 215—187-4R

REPARE, fait à neuf galeries, clôtures, armoires de cuisine, et coupe-froid métallique pour châssis, portes en bois. DUpont 8-3857. 215—166-26 R

221 Peintures

A BAS PRIX, La Maison des Aubaines de Peinture, 2006, St-Denis. AVenue 8-1736. Aussi, 163 De Castelnau. CRescent 4-5561, offre prix exceptionnels. Stationnement et livraison gratis! 221—181-26R

ACHETEZ bonne peinture, moitié prix $1.15 et plus le gallon. Livraison, 6028 Papineau, CRescent 2-4418. 221—168-25

INCROYABLE MAIS VRAI

1,200 gallons $1.10 gallon, blanc $1.70 gallon; 1,500 gallons marque Conant, $1.49 gallon; B.H. blanc, seulement $3.09 gallon; 2,800 gallons Latex blanc et 10 couleurs, $2.90 gallon, 75¢ pinte; 6,000 gallons différentes couleurs, 40¢ pinte. Escompte formidable sur toutes les meilleures marques de peinture. Livraison gratuite. 6210 Papineau, CRescent 2-1033. 221—168-25

PEINTURE, tapisserie, fusil, résidentiel, commercial, heure, contrat, garanti. Victor 4-7743. 221—187-6

223 Planchers

A BAS PRIX, tuile, prélart. Ouvrage garanti. LAfontaine 2-1253. 223—190-3 R

A BAS prix, posage, sablage, finition. RAymond 7-6111, RAymond 9-8975. 223—172-26R

A BAS PRIX tuile, prélart, ouvrage garanti. LAfontaine 2-1253. 223—189-4 R

A BAS PRIX, posage, sablage de planchers. LAfontaine 1-4585. 223—168-25

A $3. APPT, bonnes conditions, machines modernes. LAfontaine 2-5823. 223—168-25

A $3. APPT, bonnes conditions, travail par expert. LAfontaine 1-5873. 223—168-25

APPTS sablés sans poussière, $3. plus. Jour, soir. RAymond 2-1077. 223—185-26

ESTIME gratis. Planchers sablés, finis naturel. Bas prix. DUpont 7-2419. 223—175-26 R

POSAGE, sablage, finition, vieux plancher remis à neuf. DUpont 8-8893. 223—171-26 R

TUILE .05¢ plus, arborite, papier tenture. 8376 St-Denis. DUpont 1-3610. 223—189-26 R

223 Planchers

TUILE, prélarts, prix de gros, estimé gratuit, installation. AVenue 8-5037. 223—168-25

224 Chauffage — Plomberie

A BAS PRIX, jour et nuit, plomberie, chauffage. Estimé gratuit. Ouvrage garanti. Appelez CRescent 4-0461. 224—168-25

228 Rembourrage

QUINTAL CHESTERFIELDS

CHESTERFIELDS, DAVENPORTS, SECTIONNELS, HIDE-A-BED RECOUVERTS A NEUF, $79.
DAVENPORT studio, seulement $34.50
Termes faciles — 2315 Ontario est
LAfontaine 3-0736
228—168-25

ARBOUR CHESTERFIELD

Réparations de tous genres. Salle d'échantillons à: 3131 Ste-Catherine Est. Estimé gratuit. Appelez: LAfontaine 4-5052. 228—9,11,16,18,25,30 R

A DOMICILE, nettoyons chesterfield, tapis, rembourrage, ouvrage garanti. CRescent 9-8826. 228—168-25

LEGAULT, rembourreur enregistré, spécialités chaises chromées, chesterfield, estimations, livraison gratuites. RAymond 7-3148, LAfontaine 4-7018. 228—168-25

LEGAULT CHESTERFIELD

Rembourrez votre set pour la moitié du prix du neuf, choix de tissus frisé nylon, etc. Estimation et livraison gratuites. RAymond 1-4987. Soir, LAfontaine 4-7018. 228—168-25

QUINTAL & FRERE

Chesterfields remodelés, matelas à ressorts, sommiers, oreillers réparés et neufs. LAfontaine 2-8182. Soir, DUpont 8-2630. 228—168-25

REMBOURRAGE chaises cuisine, $3. en montant. Studios et chesterfields. Très bas prix. DUpont 8-6632. 228—183-8R

229 Réparations diverses

REPARATIONS générales, fer ornemental, escaliers de sauvetage, balcons, clôtures, bois, peinture, etc. RAymond 8-4767, RAymond 2-9534. 229—170-26 R

232 Terre à jardinage

ARBRES, arbustes, rocaille, tourbe, estimation gratuite et entretien, par contrat. Poirier Landscape. DUpont 9-9837. 232—177-15R

ASPHALTE, terre noire, top soil, pierre à rocaille. Pour location, power grader, back digger, bull, leader. Bergeron et Fils enregistré, Mission 5-9123. MIssion 5-3678. 232—169-26 R

A VENDRE, terre à jardinage et belle tourbe. CRescent 9-1754. 232—191-6 R

BELLE TERRE jardinage, terre noire, gazon, petite, grosse quantité. Estimé gratis. RAymond 7-3804. RAymond 7-3081. 232—187-26R

GAZON de premier ordre, livraison rapide, prix du gros. HUnter 6-1177. 232—188-12 R

GAZON à vendre. GRanit 4-2262. 232—167-26 R

GROSSE quantité tourbe, terre noire, top soil, livré. RAymond 2-0544. 232—190-26 R

36 MOIS pour payer, travaux d'asphalte, gazon, arbustes, ouvrage garanti. Bergeron et Fils enregistré, MIssion 5-9123 et MIssion 5-3678. 232—169-26 R

PELOUSE cultivée .20 la verge carrée. DAniel 1-4905. 232—188-26 R

POIRIER Landscape, arbres, arbustes, fleurs, rocaille, tourbe; posé ou non, entretien au contrat. DUpont 9-9837; Sorel RI 3-5236. 232—189-15 R

POUR faire votre parterre appelez sans tarder NAtional 7-3833, ville ou campagne, rocaille, arbustes, etc. 232—179-26 R

RIVE SUD, gazon tourbe, rocaille, terre noire brune. ORléans 4-3376. 232—170-23 R

TERRE NOIRE, top soil, gros voyage ou demi. DUpont 8-4085. 232—182-1R

TERRE NOIRE à jardinage au voyage ou poche. DAniel 2-7730. 232—170-26 R

TERRE NOIRE, "top soil" gazon estimation gratuite. RAymond 7-7179. 232—177-26R

239 Camionnage — Transport

ABANDONNEZ de chercher transport fiable. $5 l'heure, assuré. LAfontaine 3-4468. 239—187-15

A BAS PRIX, April Transport, déménagement dans tout le Québec, valises, chambre, entreposage, etc. LAfontaine 2-7330. 239—168-25

A BAS PRIX, déménagement, tout heure, avec assurance. CRescent 6-9253. 239—25,27,28,30

A BAS PRIX, Robert Transport, 2 hommes, $5. LAfontaine 3-9416. 239—179-26 R

A BAS PRIX, déménagement, assuré, jour et soir. RAymond 7-3804. 239—179-26R

APPELER Chouinard & Frère Transport Enrg., déménagement assuré. Heure, contrat, ville, campagne. CLairval 5-9121. 239—190-7 R

APPELEZ TRUDEAU TRANSPORT Enrg., déménagement ville et campagne. Spécialité poêle, frigidaire, entreposage. LAfontaine 1-7535. 239—168-25

APPELEZ ROUSSILE Transport, déménagement, ville, campagne et longue distance. Spécialité: pianos, poêles, frigidaires. DUpont 7-3766. 239—168-25

APPELEZ d'avance Acme Moving. Province, longue distance. Spécialité: poêles combinés, pianos, frigidaires emballage, entreposage. Tél.: LAfontaine 3-4034. 239—168-25

APPELEZ Payette Transport Général, déménagement. Spécialité: pianos. Entreposage. LAfontaine 2-7153. 239—168-25

APPELEZ Montréal Moving, déménagement, $6. de l'heure. 2 hommes. Entreposage. LAfontaine 1-6650. 239—168-25

APPELEZ, à bon marché, Vincent Transport, déménagement, entreposage, ouvrage assuré. CRescent 4-8554. Soir: RAymond 2-1295. 239—168-25

ATTENTION, déménagement petit ou moyen. Julot et son camion, l'homme à tout faire. LAfontaine 1-8339. 239—173-26R

GARCIA TRANSPORT, déménagements, emballage, entreposage, local, longue distance. LAfontaine 6-5589. 239—168-25

J.G. TRANSPORT GENERAL, TOUS GENRES DEMENAGEMENTS, POELES ET FRIGIDAIRES, LAFONTAINE 2-8605. 239—177-26 R

MONETTE & FILS TRANSPORT INC. Déménagement, Ville et campagne et longue distance. Spécialité: pianos, poêles, frigidaires, emballage et entreposage. CRescent 2-0279. 239—168-25

PETITS ou gros déménagements, $4 heure. Fiable. UNiversity 1-0976. 239—188-26 R

PRENDRAIS déménagements, toutes heures, $5 l'heure, 2 hommes. CLairval 9-4898. 239—186-26 R

PRENDRAIS déménagement, toutes heures, $5.00 l'heure, 2 hommes. CLairval 4-0492. 239—166-26 R

PRENDRAIS déménagement toute heure. $5 l'heure, 2 hommes, CLairval 4-0492. 239—188-26R

PRENDRAIS déménagements, toutes heures, $5 l'heure, 2 hommes. DAniel 1-1602. 239—171-26R

240 Autos à vendre

A.A.A. Assurance-auto à rabais, 12 versements. LAfontaine 6-5558. Soir FEdéral 4-3001. 240—168-25

ABAISSEZ vos paiements, assurance auto, feu, plan budgétaire. RIverside 7-5444. 240—175-26 R

A BON ACHETEUR Vauxhall, Super, 1959, bas millage, parfaite condition, $1,500. WEllington 7-1054. 240—190-2 R

ACCIDENTE X.K. 120 Jaguar, $600. CRescent 2-1347. 240—189-3R

ACCIDENTE 60, Volkswagen coach. Sacrifierais. Faites offre. 7021 St-Hubert. 240—187-6

A CEUX QUI DESIRENT ACHETER AUTOMOBILE NEUVE OU USAGEE. CONDITIONS FACILES. VENDEURS AUTORISES WILLYS, MORRIS JEEP. 5235 PAPINEAU, LAFONTAINE 6-3367. 240—168-25

A CEUX qui désirent une auto pour les beaux temps, venez me voir, j'ai de tous les modèles. Lauzon, 2485 blvd Rosemont. RAymond 7-1440. 240—190-2

AFIN régler succession, Cadillac 1956, Coupé, comme neuf. CRescent 4-0972. 240—189-6 R

A LOUER: Terrain pour vente d'autos usagées, coin de rue, Maurice Savaria, UNiversity 1-7668. 240—131-26

ANGLIA 1956, blanc, fini cuir, $500. 7112 Musset. RAymond 2-9408. 240—189-3 R

ATTENTION Pontiac 1957 coach, automatique 6 cylindres, équipé, repris de finance. Pour informations demandez M. Blain, LAfontaine 1-2418. 240—190-2

ATTENTION, auto de votre choix, taxe comptant ou échange, balance intérêt 6%. W. Roy, RAymond 5-3088. 240—189-4 R

AUBAINE, Chars usagés de toutes marques, de toutes années. Comptant demandé $25. Balance par paiements. Venez-voir avant d'acheter. Thèberge Auto, 3550 Rachel. LAfontaine 6-5566. 240—189-3

AUBAINE, Chevrolet 1960, démonstrateur, $2,469, équipé, licence incluse, $365 comptant, balance $69 par mois. F. Laplante, DUpont 9-8464. NOrmandie 1-3324. 240—

ACHETEZ LE MEILLEUR REVIENT MOINS CHER CHEZ HAROLD CUMMINGS
(CHEVROLET) LTD.

59 Chevrolet Convertible
Chaufferette, automatique, radio, servo-direction.
$1400 ESCOMPTE

59 Meteor Concertible
Chaufferette radio, automatique, servo-direction, servo-freins.
$1500 ESCOMPTE

	59 Chevrolet Coach — Chaufferette, radio, automatique.	$2295
	59 Plymouth S. W. — Chaufferette, contrôle d'air.	$2045
P2832	58 Ford Coach — Chaufferette, contrôle d'air.	$1495
4093	58 Chevrolet Coach — Chaufferette, contrôle d'air.	$1645
4026	57 Buick Hardtop — Chaufferette, radio, automatique, servo-direction, servo-freins.	$1745
3551	57 Dodge Sedan — "Regent" chaufferette, automatique.	$1125
4134	57 Buick Sedan — Chaufferette, radio, automatique, servo-direction, servo-freins.	$1445
3564	57 Chevrolet Sedan — Chaufferette, contrôle d'air.	$1345

56 Dodges, Plymouths, Fords, Meteors
Coaches, sedans (automatiques légèrement plus chers)
$845

C1317	56 Buick Hardtop — Chaufferette, radio, automatique.	$1075

2—56 Meteor sed. de livraison
Tels quels
$375

58 Chevrolet Sedan — $995
Chaufferette, automatique, tel quel.

59 Chevrolets, Pontiacs, Fords, Meteors
Anciens taxis tels quels.
$995

25—1950 à 1954
Tels quels
A compter de $99 à $399

ACHETEZ AVEC CONFIANCE
HAROLD CUMMINGS
(CHEVROLET) LTD.
LE PLUS GROS VENDEUR CHEVROLET AU CANADA

7475 Décarie
(ANGLE NAMUR)
(VIS-A-VIS "THE BONFIRE")
REGENT 9-1911

APPELEZ-NOUS ET NOUS IRONS VOUS CHERCHER
OUVERT JUSQU'A 11 P.M.
240—

AUBAINE, Chevrolet 1960, démonstrateur, automatique, radio, très bas millage, $650 comptant, balance 36 mois. Rocheleau, DUpont 9-8461. 240—

AUBAINE, Chevrolet 1956, automatique, parfaite condition, $280 comptant, balance 24 mois. Poudret, DUpont 9-8461. 240—

AUBAINE, Edsel 58 4 portes hardtop, tout équipé, petit échange ou $350 comptant, balance 6% intérêt. Gaston Gadbois. MOnument 5-3446. 240—188-6 R

AURAIS 2 Buick, 53-52 à vendre, $250 pour les deux. MOntcalm 9-1493. 240—189-5 R

AUSTIN 1951, bonne condition. Besoin argent, $75. 2485 blvd Rosemont. 240—190-2

AUSTIN 1953, sedan, comme neuf, 4869 St-Denis, Victor 2-2495. 240—188-5 R

AUSTIN Healey 100-six, 1958, toiture détachable, $1,900. CLairval 4-2629. 240—190-2 R

AUTO repris de finance, vraie aubaine. Pour informations: M. C. Gilbert, RAymond 9-1886 après 7 p.m. MOntcalm 9-4667. 240—181-12 R

A VENDRE cause départ Renault Dauphine année 1959, gris clair intérieur simili rouge, radio, lave glace pneus x. Jour RIverside 8-9661 ext 15 7 hres p.m. MOntcalm 9-6262. 240—188-5 R

BEAU, Plymouth 1956, 2 portes, V-8 automatique, tout équipé, particulier, $975. DUpont 9-8609. 240—24,27,30 R

BEAU Pontiac 1952, hard top, parfaite condition, $250. MElrose 4-2445. 240—190-3 R

BON choix d'autos et camions, si votre crédit est bon, pas besoin de comptant, vous ne payez que la taxe de vente, intérêt 6%. DUpont 9-5971, demandez Jean-Paul Latour. 240—188-15 R

BUICK 57, hard top, comme neuf, bas prix. Départ. DUpont 9-9097. 240—191-3 R

1955 BUICK hard top. DAniel 2-1210. 240—184-8 R

BUICK 58 automatique, parfaite condition, radio, power brake. 11764 Ste-Catherine est. 240—190-3 R

BUICK 1956, sedan, équipé, cause départ. 2485 blvd Rosemont. 240—190-2

BUICK 1959, hardtop, 2 portes, à prix d'aubaine. Pour informations, demandez Gerry, RAymond 7-2340. 240—190-2

BUICK 1956 hardtop, vendrais pour balance de finance. Demandez M. De Carlo, RAymond 7-2340. 240—190-2

BUICK 1953 décapotable, en très bon ordre. LAfontaine 5-9274. 240—190-3 R

BUICK 1953, hard top, automatique, très propre, particulier. POntiac 7-5677. 240—190-3 R

BUICK 55, "Roadmaster" servo-freins, servo-conduite, comptant. CRescent 2-1090. 240—190-2 R

BUICK 56, très propre, condition de neuf, aubaine. DUpont 9-8244. 240—190-2 R

BUICK 57, tout équipé, bas millage, bon état. DUpont 9-8244. 240—190-2 R

BUICK 1955 Roadmaster tout équipé, $675. Monsieur Jamieson, 9342 Lajeunesse, DUpont 9-5973. 240—189-3 R

BUICK 1953, équipé, particulier, vendra $500., aucun comptant. CRescent 7-2958. 240—189-3 R

BUICK Century 1956 hardtop, automatique, servo-freins, servo-direction, $1050. Victor 5-4987. 240—187-3

LE PLUS GRAND CENTRE D'ACHATS D'AUTOS
CLERMONT MOTORS LIMITED
5405 ST-DENIS

TELS QUELS

0554 B	50 DODGE	95.
0536 B	51 DODGE SEDAN	195.
M 296 C	53 CHEVROLET COUPE	295.
57137 A	53 PONTIAC SEDAN	395.
0173 B	54 DE SOTO sedan hardtop	595.
	55 PLYMOUTH, 2 PORTES	595.

AVEC GARANTIE A PRIX SPECIAL

	59 PLYMOUTH — Suburban automatique équipé au complet peu de millage.	2445.
	58 IMPERIAL — équipé complet peut de millage. 4 portes sedan, vrai bijou.	3900.
	58 OLDSMOBILE SEDAN — 98, power brakes, power steering comme neuf.	2495.
M700 A	57 CHRYSLER SEDAN — Servo-freins, servo-direction, radio	1695
M719 A	57 CHEVROLET COACH — Equipé	1295.
M41 A	58 SIMCA — Equipé	1195
M 549 RA	56 PLYMOUTH SAVOY — Radio, automatique, 2 tons	995
0384	56 MONARCH HARDTOP — 2 tons, automatique, radio comme neuf.	1445.
M96 A	56 CHRYSLER SEDAN — Radio, servo-freins, servo-direction	1195.
M719 A	57 CHEVROLET COACH — Equipé, radio	1295
D 183 A	57 PLYMOUTH SEDAN — Automatique, servo-direction, servo-freins, radio, comme neuf.	1495.

120 autres au choix

43 ANNEES AU SERVICE DU PUBLIC
VOILA NOTRE MEILLEURE GARANTIE

CLERMONT MOTORS LTD
5363 A 5405 RUE ST-DENIS
CRescent 4-7497 - CRescent 3-6301
OUVERT LE SOIR JUSQU'A 10 H. DU LUNDI AU SAMEDI
240—189-3

AUCUN COMPTANT REQUIS

Intérêt de banque, modèles 53 à 59, voitures de choix. Lucien Cardinal, LAfontaine 3-5347. 240—168-25

BUICK 1955 hardtop, tout équipé. Doit vendre cause maladie, aucune offre refusée, Financerait une partie sans intérêt. (Après 5 heures seulement) Appelez Victor 4-3671. 240—185-7

1959 CADILLAC Eldorado, convertible, $6,475. Termes faciles. J. J. Auto Sales Ltd, 7564 Lajeunesse, tél. CRescent 2-1665. 240—R

CADILLAC '55, hardtop, aubaine, bonne condition, $1250. CRescent 1-3241, CRescent 9-0455. 240—186-5

CADILLAC 1955 hardtop. Excellente condition $1,050 CRescent 9-0455, CRescent 1-3241. 240—191-6 R

CADILLAC 56, hardtop, 4 portes, sedan de ville, propre comme neuf. Obligé de vendre, $1800, à termes si désiré. RAymond 9-2411. 240—178-26 R

CADILLAC 1956 exceptionnellement propre. M. Cournoyer, HUnter 9-3832. 240—189-4

1960 CHEVROLET DEMONSTRATEUR, ECHANGE, TERMES 36 MOIS. REGENT 1-1987. 240—182-26 R

CHEVROLET 54 coach, BelAir, 6 cylindres, automatique, radio, mécanisme parfait, sacrifiera $475. M. Wellie. CRescent 1-4120. 240—189-3

CHEVROLET 1951, sedan, tout équipé parfaite condition, aubaine. DUpont 8-9158. 240—189-3 R

CHEVROLET 53 coach, radio, très propre, échange ou $75 comptant, balance 6% intérêt. Gaston Gadbois, MOntcalm 5-3446. 240—189-4 R

CHEVROLET 1958, coach. Faut vendre cette semaine. Aucune offre raisonnable refusée. Garantie 1 an 100%. Vous pourrez essayer cette voiture quelques jours avant de l'acheter. Pour démonstration gratuite, Victor 4-3311. 240—185-7

CHEVROLET convertible 1955, 6 cylindres, régulier, radio, très propre. Seulement $1,225. Maheux, DUpont 9-3172. 240—27,30,31

CHEVROLET sedan 1954, parfaite condition, $495. CLairval 9-0643. 240—26,27,30 R

CHEVROLET Biscayne 1960, automatique $2,650. Un peu de millage. $650 comptant. Termes très faciles. Poulin. CRescent 2-3892, DUpont 9-8461. 240—

CHEVROLET Impala 1959, hardtop noir, intérieur rouge, démonstrateur, complètement équipé, $3,150. Termes faciles, échange accepté. Laplante, DUpont 9-8464, NOrmandie 1-3324. 240—

CHEVROLET 1958 coach, en parfait ordre, $300 comptant, balance facile. Echange accepté. DUpont 9-8461. 240—

58 CHEVROLET coach, 2 portes, chaufferette, radio, bas millage. M. Bédard. LAfontaine 3-9649. 240—187-6

CHEVROLET Belair 53, très bonne condition. RAymond 7-7470. 240—190-2 R

CHEVROLET 53 vrai bijou, moteur garanti, bas millage, dame, sacrifierait $483. 8191 St-Hubert, appt 7. 240—190-2 R

CHEVROLET 1958 coach, 38,000 milles, 1 propriétaire. $1095. MUrray 4-0968. 240—190-3 R

CHEVROLET 1958, tous accessoires, peu de parcours, très propre, échange et financement acceptés. Bob Charlebois, HUnter 9-3838. 240—190-3

CHEVROLET 1957, bon ordre, argent comptant. 2523 Vauquelin, RAymond 7-8069. 240—190-2 R

CHEVROLET 1957, automatique, vrai bijou, $1,650. Petit comptant, balance très facile. Poulin, CRescent 2-3892, DUpont 9-8461. 240—

CHEVROLET 1956, hard top, tout équipé, un seul propriétaire, $1,375 seulement. $375 comptant. Termes très faciles. Poulin, CRescent 2-3892, DUpont 9-8461. 240—

CHEVROLEET 1958, très propre, bas millage, $1,700 seulement. Prendrais échange. Doit vendre immédiatement. Rocheleau, DUpont 9-8461. 240—

CHEVROLET 58, coach, reconditionné à neuf, très bas millage, garantie 4,000 milles. DUpont 9-8244. 240—190-2 R

CHEVROLET 57, coach, très propre, moteur bon état. DUpont 9-8243. 240—190-2 R

CHEVROLET 1957. La voiture de vos rêves, si vous avez une position stable et $200. de comptant appelez Victor 4-3311 pour une démonstration gratuite. 240—185-7

LAJEUNESSE AUTO INC.
7651 LAJEUNESSE

58 OLDSMOBILE — Hardtop, 4 portes, tout équipé.	1995.
57 DODGE COACH — Chaufferette.	995.
54 BUICK Hardtop — 2 portes, automatique, radio chaufferette.	595.
57 CHEVROLET — Station-wagon, 4 portes, 6 cyl. automatique, radio, chaufferette.	1395.
53 CADILLAC — Coupé de ville tout équipé.	695.
56 CHRYSLER — Windsor, sedan, servo-direction, automatique, radio, chaufferette.	995.
57 PONTIAC — Sedan, automatique, chaufferette.	1095.
54 PONTIAC — Sedan, chaufferette, automatique, radio.	295.
58 MORRIS OXFORD — Sedan chaufferette.	695.
54 MORRIS OXFORD — Sedan, chaufferette, radio.	495.
59 BUICK Hardtop — 4 portes tout équipé, comme neuf.	3195.
58 DODGE REGENT — 4 portes, sedan, chaufferette.	1595.
59 MERCURY — Monterey 2 portes, hardtop tout équipé.	3195
56 STUDEBAKER — Hawk, 6 cyl. automatique, chaufferette.	995.
60 KARMANN GHIA — Coupé, chaufferette, pneus blancs, flambant neuf.	2650.
59 PONTIAC — Sedan, 4 portes, automatique, chaufferette, radio.	2495.
54 CHEVROLET — Coach, chaufferette.	295.

TERMES FACILES, ECHANGE ACCEPTE

LAJEUNESSE AUTO INC.
JACQUES BOISCLAIR PRESIDENT
Votre vendeur Studebaker
7651 LAJEUNESSE
COIN VILLERAY
OUVERT LE SOIR JUSQU'A 10 P.M.
CRESCENT 4-4431
240—

CHEVROLET 1952, licence radio, $200. DUpont 7-7259. 240—190-2 R

1958	Chevrolet "Impala" équipé	$2450
1956	Cadillac "Coupé" ville	2195
1956	Oldsmobile convertible équipé	1675
1956	Pontiac "coach", équipé	1325
1955	Cadillac "Coupé" ville	1575
1954	Meteor convertible, équipé	875
1953	Dodge sedan, radio	275
1952	Consul sedan, propre	175
1949	Mercury "coach", radio	175

Termes faciles; échange accepté
DOMINION AUTOMOBILE ENRG.
3580 HOCHELAGA — LAFONTAINE 7-2711
240—187-5 R

CHEVROLET 1959, 2 portes, Bélair, blanc, $2,200. 7550 Décarie. 240—189-3 R

CHEVROLET 1955 très bon ordre. Echangerais pour ameublement. Victor 4-3311. 240—185-7

CHRYSLER 1956
Sedan, 4 portes, tout équipé, aucune offre raisonnable refusée. Raymond, Jacques ou Jean. LAfontaine 4-4867. 240—182-11

CHRYSLER 1954, hydraumatique, hard top, 6 cylindres, équipé, $475. CRescent 2-2424. 240—190-2 R

CHRYSLER 1957
Sedan 4 portes, tout équipé, en parfaite condition. Jacques. LAfontaine 4-4867. 240—182-11

CONVERTIBLE Ford 1956 Sunliner 2 tons tout équipé. Aucune offre raisonnable refusée. Monsieur Jamieson, 9342 Lajeunesse, DUpont 9-5973. 240—189-3 R

CONVERTIBLE 1953 BUICK SPECIAL EQUIPE AU COMPLET, PROPRE, BON MECANISME, $200. COMPTANT, BALANCE 12 MOIS A $47. DUPONT 1-3413. 240—190-6 R

5 CONVERTIBLES 56 A 59, EN REDUCTION. H. SIMARD DUPONT 9-3515. 240—190-2

CONVERTIBLE automatique power steering, brakes. $750. 1350 Sherbrooke est, appt 9. 240—190-2 R

CORVAIR 1960 sedan, 2,000 milles seulement. Garantie de neuf, $2,100. Maheux, DUpont 9-3172. 240—27,30,31

COUVERTIBLE 1951 Lincoln, tout
1957 Custom Royal, 4 portes, hardtop
1957 Pontiac, 2 portes, automatiques.
1957 Plymouth, 4 portes.
1957 Monarch, 4 portes.
1956 Custom Royal, 4 portes, hardtop.
1956 Meteor, 4 portes, automatiques.
1955 Meteor, 2 portes.
1955 Oldsmobile, 4 portes.
1955 Dodge Mayfair, automatique.

GARAGE ROSEMONT LTEE
2526 MASSON
LAFONTAINE 4-4867
RAYMOND OU JACQUES
240—182-11

$1,500 D'ESCOMPTE
1959 Custom Royal, garantie d'un neuf, blanc et rouge, tout équipé. Jean. LAfontaine 4-3759. 240—182-11

DESOTO 54 SEDAN, RADIO, AUTOMATIQUE. $375. H. SIMARD, DUPONT 9-3515. 240—190-2

DODGE 1956, parfaite condition, prix avantageux. DUpont 9-8875. 240—187-6 R

DODGE 1954, Regent, parfait ordre, radio. WEllington 3-4117. 240—30 mai 1 juin R

DODGE 57, hard top, tous accessoires, très propre, peu de parcours. Pas vendeurs; conditions. MOntcalm 9-7257. 240—190-3R

DODGE Regent 1954, sedan, automatique, très propre. Particulier, Cause décès. 2222 Fleury Est, appt 6. 240—190-3 R

1960 DODGE $2,895. $600. comptant, $80 par mois, incluant taxe, licence et financé à 7% seulement. Echange accepté. Appelez aujourd'hui, Pagé & Fils Ltée, votre vendeur Dodge, DeSoto, Simca et Valiant, 3350 Wellington, Verdun. POntiac 6-3572. Ouvert jusqu'à 10 hres p.m. 240—187-26 R

DODGE 1957 sedan, 6, propre, licence. CLairval 6-6105, RAymond 7-3741. 240—183-26R

DODGE 1953, parfait, $50 comptant, $22 par mois, RAymond 5-0356. 240—188-5 R

ENDOMMAGE, Volkswagen 1955 état de marche. $350. MUrray 4-0968. 240—190-3 R

EX-TAXIS 59
Chevrolet, Meteor, Ford. Très bonne condition. Très bas prix. M. Bédard, LAfontaine 3-9649. 240—187-6

FORD 1956, automatique, radio, garantie A-1, $850. A qui la chance? Victor 4-3311. 240—185-7

54 FORD SEDAN, PROPRE EN BONNE CONDITION, $425. H. SIMARD, DUPONT 9-3515. 240—190-2

FORD 56, très propre, à sacrifice. $750. DUpont 9-8244. 240—190-2 R

FORD 1957 sedan, 8 cylindres, automatique, très propre, $1,175. Maheux, DUpont 9-3172. 240—27,30,31

FORD 1958 convertible, Fairlane 500, tout équipé, comme neuf, faut vendre, $550 comptant, balance facile. Laplante, DUpont 9-8464. NOrmandie 1-3324. 240—

MID-TOWN
SOLDE FIN DE MAI
Rabais fantastique sur tous modèles et marques

IL EST PAYANT DE COMPARER AVANT QUE VOUS N'ACHETIEZ

541	Cadillac 59 convertible 62-67 tout équipé	5475
417	Cadillac 58 Fleetwood, tout équipé, se vendait 3995, maintenant	3775
470	Buick Special 57 hard top, coupé, radio, servo-freins	1545
428	Buick 56 Special, hard top, radio, Dynaflow, servo-direction, servo-freins	1375
379	Chevrolet 58 coach 11-41	1575
374	Chevrolet 57 coach 12-11	1375
474	Ford 56 Customline	1[illegible]
444	Meteor 57 Ranch Wagon, radio, chaufferette, automatique	1475
450	Vauxhall 59 Station Wagon 4 portes, en excellent état	1675
594	Plymouth 57 Station Wagon Suburban, chaufferette, automatique	1275
437	Pontiac 59 sedan Strato-chief, chaufferette	2045
358	Pontiac 57 Pathfinder de luxe, chaufferette, power glide	1275
375	Ford 57 sedan, chaufferette	1225
471	Meteor 56 sedan, chaufferette	995
572	Plymouth 57 sedan, chaufferette	1075
425	Chrysler 56 New Yorker, tout équipé	1095
558	DeSoto 59 sedan Fireflite, radio, chaufferette, automatique, servo-direction, servo-freins, sedan Sportsman hard top, en excellent état	3675
561	Studebaker 56 President, radio, chaufferette, automatique	1095
378A	Triumph 58 sedan, chaufferette	975
578	Fiat 59 coach, chaufferette, en excellent état	995
463	Fargo 56 Panel ½ tonne, très propre	675
465	Buick 56 Convertible	1175

NOMBRE D'AUTRES AU CHOIX

MID-TOWN MOTORS
1395 OUEST, DORCHESTER (angle Crescent)
JOURS: UNIVERSITY 6-9961
SOIRS: UNIVERSITY 6-9950
240—189-3

VAUXHALL 1960
SPECIAL 3 JOURS

10 Vauxhall neuves, choix de modèles et de couleurs à des prix encore jamais vus.
Termes, échange acceptés. Inf. CLairval 6-7935. 240—187-6

FORD 1958, très propre, bas millage, doit vendre immédiatement, $1,295. Poudret, DUpont 9-8461. 240—

FORD coach 1956, un vrai bijou. Termes et échange acceptés. Claude Cyr, DUpont 9-8461, DUpont 9-7465. 240—

FORD 1954 hardtop, toit plexiglass. Après 6 h. REgent 7-0240. 240—189-3 R

58 FORD coach, 2 portes, chaufferette, parfaite condition, M. Bédard, LAfontaine 3-9649. 240—187-6

HARDTOP Buick 1957, 4 portes, Roadmaster 75, tout équipé, peinture neuve originale, à bon marché. Demandez Gerry, RAymond 7-1440. 240—190-2

HOTROD Mercury 48, moteur de course, après 5.30 p.m., REgent 8-6955. 240—R

HUDSON sedan 1956, Dodge sedan 1956. A sacrifice. RIverside 7-1567. 240—190-3 R

LATREILLE AUTO
4184 ST-ANDRE

1952	Dodge hard top	$ 250
1952	Pontiac sedan	$ 325
1952	Cadillac décapotable	$450
1953	Chevrolet sedan	$ 600
1953	Buick sedan automatique	$ 650
1953	Cadillac hard top	$ 650
1954	Pontiac coach, radio	$ 650
1954	Plymouth automatique Belvedère	$ 650
1955	Buick convertible	$1,250
1956	Plymouth automatique sedan	$ 950
1957	Buick hard top	$1,625
1954	Ford, peinture neuve	$ 750
1955	Plymouth, peinture neuve	$ 750

SPECIAL EX-TAXI

1956	Ford 6 automatique	$ 400
1957	Ford 6 automatique	$ 650
1958	Ford 6 cylindres	$ 800

LAfontaine 2-3105, Charles Duhaime; après 6 h., CRescent 1-4885. 240—187-6 R

LINCOLN 1958, 4 portes, très propre, tous accessoires, échange et financement acceptés, Bob Charlebois, HUnter 9-3838. 240—190-3

MERCEDES Benz, modèle 180 diesel 1958. Prix $1,950. Téléphoner lundi DUpont 8-2945. 240—190-2 R

1954 MERCURY sedan, automatique "power-brakes", radio, échangerais neuf, 2584 Letourneux, CLairval 9-pour 6, Ford ou Chevrolet 59, 60. 4412. 240—191-2 R

MERCURY 1958 décapotable, propre comme neuf, tous accessoires, garantie. Echange et conditions acceptées, Albert Morin, HUnter 9-8237. 240—189-4

MERCURY 57, hard top, 2 portes, tout équipé, $225 comptant, balance 6% intérêt. Gaston Gadbois. MOntcalm 5-3446. 240—189-4 R

METEOR Rideau 500, 59, tout équipé, garantie d'un neuf. Echange ou $350 comptant. W. Roy, RAymond 5-3088. 240—189-4 R

METEOR convertible 55, très propre, condition A1, échange ou $165 comptant, balance 6% intérêt. W. Roy, RAymond 5-3088. 240—189-4 R

METEOR 1953, bonne condition. Après 5 hrs. LAfontaine 2-3480. 240—190-2 R

METEOR 1957 6 cylindres, automatique, sedan. Aubaine, $1095. MUrray 4-0968. 240—190-3 R

METEOR 1956, très propre, un seul propriétaire. Faut vendre. Termes faciles. Claude Cyr, DUpont 9-8461, DUpont 9-7465. 240—

METEOR 56, reconditionné à neuf, échange et termes. DUpont 9-8244. 240—190-2 R

METEOR Rideau 1957, 4 portes, tous accessoires, garantie "A-1". Conditions et échange acceptés. Peu de parcours. Albert Morin, HUnter 9-8237. 240—189-4

METEOR station wagon 1956, 9 places, très propre, garantie "A-1", conditions acceptées. Albert Morin, HUnter 9-8237. 240—189-4

METEOR '55 coach, 8 cylindres, parfait ordre. Aubaine $850. Ouellet, DUpont 9-3172. 240—27,30,31

METEOR 1955, sedan, propre, tout équipé $750, aucune offre raisonnable refusée. Départ pour l'Europe, Monsieur Jamieson, DUpont 9-5973. 240—189-3 R

METEOR 1957. Aubaine jamais offerte. Peu de comptant, balance sans intérêt. $40. par mois. Victor 4-3671. 4590 St-Denis. 240—185-7

MORRIS convertible 1950, en bonne condition, $125. ORchard 6-4180. 240—190-3 R

NASH RAMBLER, Station Wagon, 1956 échangerais pour camp d'été, DUpont 8-8981. 240—190-2 R

OLDSMOBILE 1958, 4 portes, hardtop. Vrai bijou, échangerais pour plus petit, ou très bas prix sans échange. Victor 4-3312. 240—185-7

OLDSMOBILE automatique 1951 $125. 2106 Nicolet, LAfontaine 5-4158, LAfontaine 3-9362. 240—190-2R

OLDSMOBILE 1955 automatique avec radio, en très bonne condition. Termes et échange acceptés. Pour informations Aurèle, RAymond 7-1440. 240—190-2

OLDSMOBILE 56, hardtop, tout équipé, peinture neuve, échange et termes. Dupont 9-8244. 240—190-2 R

OLDSMOBILE coupé Holiday 1956, 4 portes, tous accessoires. M. Cournoyer. HUnter 9-3832. 240—189-4

OLDSMOBILE 54, 88, hardtop, cause décès. CRescent 9-7737. 240—189-3 R

OLDSMOBILE 1953, hardtop équipé, comme neuf, à sacrifier $150 comptant, balance $22 par mois. M. Robert. RAymond 1-6855. 240—26,27,30 R

OLDSMOBILE 1955, équipé, particulier, vendra $950. Comptant $100. CRescent 7-2958. 240—189-3 R

OLDSMOBILE 52, 4 portes, bonne condition $450. RIverside 4-1367. 240—187-5 R

1958 PANHARD
Bas millage, garanti 4,000 milles, $775. Raymond, LAfontaine 4-4867. 240—182-11

PARTICULIER vend Oldsmobile 98, convertible, 1957, entièrement automatique, roue arrière continentale, $2,500. CLairval 6-3626. 240—186-5 R

PARTICULIER vend Renault Dauphine 1959, moteur garanti, 8,000 milles. Jour UNiversity 1-3906. Soir REgent 1-0697. 240—189-6 R

SANGUINET
AUTOMOBILE LTEE
TERRAIN D'AUTOS USAGEES
1603 DE LORIMIER
(ANGLE DE MONTIGNY)

OUVERT TOUS LES SOIRS JUSQU'A 10 HRES LE SAMEDI JUSQU'A 5 H.

8629A	Pontiac 58 coach, chaufferette	1575
8669A	Ford 59 sedan, automatique, radio, chaufferette	2145.
8425A	Cadillac 56, sedan tout équipé	1695
1487A	Morris 56 sedan, chaufferette	595
1490A	Standard 57 coach, chaufferette	845.
1491A	Plymouth 57 Station-Wagon, chaufferette	1195.
1500A	Plymouth 54 sedan, chaufferette	345.
7912B	Buick 54 sedan tout équipé	595.
A576A	Buick 57 hardtop, 2 portes, tout équipé	1345.
8579C	Buick 57 hardtop, 4 portes, tout équipé	1545.
8597A	Buick 58 hardtop, 2 portes, automatique, chaufferette	1795.
8477A	Cadillac 57 Sedan de Ville, tout équipé	2495.
8727A	Pontiac 55 sedan, radio, chaufferette	945
8741A	Pontiac 56 coach, chaufferette	995.
1530A	Ford 57 sedan, radio chaufferette	1145.
A580A	Pontiac 59 convertible, Parisienne, tout équipé	3295.

Sanguinet Automobile Ltée
CONCESSIONNAIRE
PONTIAC — CADILLAC — CAMIONS GMC
1603 DE LORIMIER
(ANGLE DE MONTIGNY)
240—26,27,30

PLYMOUTH, Meteor, Ford, Pontiac, de '50 à '54, avec licence, prêts prendre route; $50 à $395. 10,200 Lajeunesse, DUpont 9-8244. 240—190-2 R

PLYMOUTH HARD TOP, AUTOMATIQUE, 55, COMME UN NEUF, $350. H. SIMARD, DUPONT 9-3515. 240—190-2

PLYMOUTH 1952, très propre, mécanisme très bonne condition. NOrmandie 1-1257. 240—190-2 R

PLYMOUTH 1956, très bonne condition. Prix $775. — $300. comptant. 3990 Jary, RAymond 1-4521. 240—187-12 R

PLYMOUTH 1956, très bonne condition. Prix $775. — $300 comptant. 3990 Jary, RAymond 1-4521. 240—187-12 R

PLYMOUTH convertible '55, 8 cylindres, automatique, radio, parfait ordre. Faut vendre $1,100. Ouellet. DUpont 9-3172. 240—27,30,31

PLYMOUTH 1956, bas millage, garanti, $300 comptant, balance $11 par mois. Jos. Patenaude, Dupont 9-8461.

PLYMOUTH 1954, très propre, bas millage, automatique, radio, bon ordre, $475. 4897, 5e Ave Rosemont, LAfontaine 2-4468. 240—191-3 R

PLYMOUTH 1958 Savoy, sedan, 8 cylindres excellent état. 8770 Foucher. 240—189-8 R

PONTIAC 57, décapotable, très propre. LAfontaine 7-1888. 240—188-4R

PONTIAC 52, 2 portes, très bon ordre. Particulier: DAniel 2-9268. 240—189-3

PONTIAC 1955 sedan, radio. Aubaine $795. MUrray 4-0968. 240—190-3 R

PONTIAC 1951, moteur refait à neuf, $125. DUpont 7-7259. 240—190-2 R

PONTIAC 1956 sedan de luxe, en très bon état, transmission automatique, radio. Obligé vendre, $950. 9743 Christophe-Colomb, DUpont 9-6060. 240—190-2

PONTIAC 1952, très propre, 2 portes. LAfontaine 5-7924, faut voir. 240—190-2 R

PONTIAC 1951, bon ordre, $200. CRescent 6-5222. 240—190-2 R

PONTIAC 1955, équipé au complet, besoin argent, $650. 2485 blvd Rosemont. 240—190-2

PONTIAC 1957. Faites les 2 paiements arrière et continuez la suite des paiements tout en prenant possession de l'auto. Demandez M. De Carlo, RAymond 7-1440. 240—190-2

PONTIAC 1958, hard top, 2 portes, Star Chief, équipé de A à Z. Char d'exécutif. Besoin d'argent; $2,275. Ouellet, DUpont 9-3172. 240—27,30,31

PONTIAC 1957 Station Wagon, parfait ordre, bas millage. Obligé de vendre, $1,525. Maheux, DUpont 9-3172. 240—27,30,31

PONTIAC Tudor 1958, standard, 6 cylindres, très propre, apparence de neuf, peu de parcours, échange et financement acceptés. Bob Charlebois, HUnter 9-3838. 240—190-3

PONTIAC 57, coach, très bas millage, aucune offre raisonnable refusée DUpont 9-8243. 240—190-2 R

RAMBLER 1960, NEUFS, MARCHE INCOMPARABLE CHEZ MAURICE HEROUX AUTOMOBILES, 3995 BANNANTYNE, POntiac 6-4122. 240—168-25

RENAULT 1959 - 4,000 milles, $300. comptant, balance $40. par mois, garantie de char neuf. Victor 4-3311. 240—185-7

1959-1960 RENAULT Dauphine, $250 comptant, 3420 Masson, RAymond 7-2828. 240—169-26 R

1959 RENAULT Dauphine.
1959 Buick sedan.
1958 Ford Fairlane 500.
1958 Chevrolet Bel-Air.
1957 Chevrolet.
1957 Buick Roadmaster hard top.
1958 Simca Montery.
1958 Dodge hard top.
1956 Buick hard top.
1956 Meteor automatique.
1953 Chevrolet Special. $350.
2 trailers, aubaine; $50.
25 autres modèles à prix d'aubaine.
Termes faciles.

DELISLE AUTOMOBILE LTEE
2815, SHERBROOKE EST
LAFONTAINE 6-2813
240—27,30,31

RENAULT-Dauphine 1958, 9,000 milles. Aubaine, $1095. MUrray 4-0968. 240—190-3 R

REPRIS finance, continuez versements, échange accepté. André Sansregret. RAymond 9-1859. 240—187-26 R

2 REPRIS de finance à vendre, de récents modèles, pour la balance. Demandez Marcel. RAymond 7-1440. 240—190-2

REPRIS de finance Buick 1958 Special, tout équipé, 23,000 milles. Demandez Gerry, RAymond, 7-1440. 240—190-2

1960 SIMCA, au plus bas prix, tous les modèles disponibles, $1,895. $250 comptant, $50 par mois. Incluant taxe, licence et financé à 7% seulement. Echange accepté. Pagé & Fils Ltée, votre vendeur Dodge, Desoto, Simca et Valiant, 3350 Wellington, Verdun, POntiac 6-3572. Ouvert jusqu'à 10 hres p.m. 240—187-26 R

STATION WAGONS
1953 Dodge, 2 portes
1955 Dodge, 2 portes
1956 Dodge, 4 portes, automatiques
1957 Dodge V-8, 4 portes, automatiques
1957 Dodge, 6 cylindres, 4 portes
1958 Dodge V-8, 4 portes, automatiques, servo-direction, servo-freins
1958 Ford V-8, 4 portes, automatiques, servo-direction, servo-freins
1959 Dodge, 6 cylindres, 2 portes, automatiques, servo-direction, servo-freins.
1960 Dodge, 6 cylindres, 4 portes, automatiques, aussi V-8, 4 portes, automatiques.

GARAGE ROSEMONT LTEE
2526 MASSON
LAFONTAINE 4-4867
RAYMOND OU JACQUES
240—182-11

STATION WAGON
Ford Country Squirre 1956, 9 passagers, tous accessoires. REgent 9-9878. 240—190-3 R

STATION-WAGON Chevrolet 1957. — Automatique. Tout équipé. Char de particulier, prendrait échange. Victor 4-3311. 240—185-7

STUDEBAKER 47, $75. RAymond 8-1377. 240—189-6 R

STUDEBAKER 1955, équipé, bonne condition, cause maladie. $750. 2485 blvd Rosemont. 240—190-2

STUDEBAKER 1955 sedan avec radio, transmission ordinaire. Seulement 20,000 milles. Un vrai bijou. Comme neuf. Demandez M. Bernard, RAymond 7-1440. 240—190-2

STUDEBAKER 1953, automatique, $150. DAniel 2-2480. 240—190-2 R

TAUX spéciaux pour comptant. Rembourreur particulier. Appeler Victor 4-7618, après 6 h. 228—191-26 R

PAS DE COMPTANT

1953	Chevrolet Belair très propre	$575
1953	Pontiac, hardtop, radio	$550
1954	Pontiac très propre, radio	$595
1953	Dodge, coach, pour mécanicien	$250
1950	Meteor	$150
1950	Pontiac	$100
1948	Oldsmobile	$ 75

DUPONT 9-7216
DEMANDER ANDRE
240—190-2 R

VAUXHALL 1960

Pour livraison immédiate 18 Vauxhall qui ont servi dans nos salles d'étalage pour fin d'exposition.
VICTOR $1695
SUPER $1765
DELUXE $1885
$195 comptant, $13.31 par semaine
M. Froment, CLairval 9-7342
240—191-3

VANGUARD 1951 en parfait ordre, moteur état neuf. RAymond 5-0587. 240—190-2 R

VAUXHALL 1954, Consul, 1955, très propres, peinture neuve, garantie 100% sur mécanisme, seulement $50. comptant, balance $25 et $35 par mois. 10,160 Lajeunesse, DUpont 1-3413. 240—189-6 R

VOLKSWAGEN 1959, tout équipé, en très bon ordre. MUrray 1-0089. 240—189-3 R

VOLKSWAGEN 1959, 26,000 milles, propre, doit vendre, TAlbot 3-7957 Ste-Thérèse. 240—

VOLKSWAGEN 1956, 1957, 1959, tous avec garantie, $795, et plus. MUrray 4-0968. 240—190-3 R

VOLKSWAGEN, passagers et camions. Téléphoner M. Miller, CRescent 4-5471. 240—166-26

VOLKSWAGEN 56, coach de luxe, pneus blancs, parfait état, bas millage, seulement $790. M. Eddy. CRescent 4-4863. 240—189-3

VOLKSWAGEN 59 coach de luxe, radio, bas millage: aubaine $1,450. Ouellet, DUpont 9-3172. 240—27,30,31

240A Tracteurs

TRACTEUR Ford avec peppin. CLairval 5-8311. 240A—188-5 R

241 Camions à vendre

Centre de camions
MACK TRUCKS CAMIONS USAGES garantis

INFORMEZ-VOUS A FOND, VENEZ VOIR NOS CAMIONS USAGES, VENEZ LES CONDUIRE ET COMPAREZ. ILS VOUS PERMETTRONT DE GAGNER ENCORE PLUS D'ARGENT.

1956 AUTOCAR A BASCULE
Moteur Diesel, benne d'acier, 10 roues.

1957 GMC A BASCULE
4 tonnes, en bon état.

1957 TRACTEUR MACK B61T
freins pneumatiques.

1958 MACK A BASCULE
Benne d'acier, comme neuf, très propre.

1956 AUTOCAR A BASCULE
Moteur diesel, commande tandem, en bon état.

1957 TRACTEUR AUTOCAR Modèle 75-T 8 tonnes, tous accessoires, freins pneumatiques.

1956 TRACTEUR WHITE
Diesel 175CV Cumming, tout équipé, freins pneumatiques.

1956 GMC, MODELE 9900
4 tonnes, châssis et cabine, long empattement 10 roues.

1956 GMC
4 tonnes, châssis et cabine, équipé.

SPECIAUX TELS QUELS
Bon choix de camions. Quelques-uns en bon état, à très, très bas prix.

POUR ACHETER UN CAMION USAGE DEMANDEZ M. M. LEDUC

MACK TRUCKS
OF CANADA LIMITED
2150
Ch. Côte-de-Liesse
RIverside 8-7801
241—190-2

ACCEPTERAIS offre Mercury, pick-up 1959, 8,000. Soir. CLairval 6-8693. 241—187-5R

ASSURANCE camion, 12 versements nets. LAfontaine 6-5558; soir: FEdéral 4-3001.
241—2,4,6,9,11,13,16,18,20,25,27,30

AUBAINE: pick-up Ford, ½ tonne, 1950. CRescent 1-3406. 241—191-3 R

CAMION neuf, Volkswagen, ¾ de tonne, échange accepté. M. Miller. CRescent 4-5471. 241—187-6 R

2 CAMIONS Ford '53, panels, ½ tonne, faut vendre. 1417 St-Zotique est. 241—189-3 R

CAMIONS 54 A 57
½ TONNE A 3 TONNES, EN SPECIAL. SIMARD, DUPONT 9-3515. 241—190-2

CAMION à vidanges International 1958 avec boîte 20 verges cubes, comme neuf. MOntcalm 9-3323. 241—190-2 R

CAMION d'huile à chauffage, Fargo, 1955, 1,550 gallons, parfaite condition. MElrose 7-5735. 241—190-7 R

CAMION Chevrolet 1958, 5 tonnes, boîte acier, équipé, état neuf. RAymond 7-9655. 241—190-4 R

CAMION Ford 1956 et congélateur et chambre froide, en parfaite condition. Adresse: 1321 Boul. Labelle, Ste-Thérèse. 241—190-2

FORD sedan, livraison 1952, bon ordre, licence, particulier. WEllington 4-1271. 241—190-3 R

INTERNATIONAL, station wagon 1957 traction sur 4 roues, avec winch avant, moteur neuf en parfaite condition $1,900. Colonial Industrial Equipment Ltée. DUpont 8-1141. 241—190-6

JEEP C.J. 3B, avec demi-toit d'acier, $550. Colonial Industrial Equipment Ltd., DUpont 8-1141. 241—187-6

MERCURY 1958, châssis et cabine 1 tonne. M. Cournoyer, HUnter 9-3832. 241—189-4

PANEL 52 Ford, remis à neuf, bien chaussée, propre, bon marché. LAfontaine 6-0556. 4297 Boyer. 241—190-2 R

PICK-UP ½ tonne, panel ½ tonne, châssis et cabine 1 tonne, prix modiques. Albert Morin, HUnter 9-8237. 241—189-4

STATION WAGON, Chevrolet 1957, 8 cylindres, équipé, comme neuf, aubaine, finance. LAfontaine 3-0049. 241—187-5 R

242 Autos, camions demandés

ARGENT comptant pour 1 bon char de particulier, accepterais balance de finance. RAymond 5-3088. 242—188-6 R

BESOIN 50 autos usagées, 1949 à 1957, payons comptant, 8245 Hochelaga. 242—168-25

ABSOLUMENT besoin de 25 chars usagés, de 1954 à 1958. Payons plus haut prix en ville. Delisle Automobile. 2815 Sherbrooke est. LAfontaine 6-2813. 242—176-26

ACHETERAIS autos, plus hauts prix payés, 1950 à 1958. CLairval 6-6096. 242—168-25

ACHETERAIS automobile, modèles 1950 à 1959, 1955 Visitation. LAfontaine 4-8823. 242—168-25

ACHETONS automobiles et camions pick up ou panel ½ tonne, modèles de 1953 à 1960, comptant. Ouvert jusqu'à 9 h. p.m. 7145 Papineau. RAymond 8-7121. 242—168-25

ACHETONS autos usagées. Payons comptant. Jour, soir, 819 Rachel est. LAfontaine 2-1196. 242—168-25

242 Autos, camions demandés

PAGE
VOUS ACHETERA VOTRE AUTO COMPTANT A TRES BON PRIX.

PAGE
PAIERA LA FINANCE ET REDUIRA VOS PAIEMENTS A 7% D'INTERET ORDINAIRE.

PAGE
VOUS L'ECHANGERA POUR UNE AUTO NEUVE OU USAGEE ET VOUS AVANCERA MEME DU COMPTANT SI VOUS LE DESIREZ.

PAGE
EST PRET A TOUT FAIRE POUR VOUS ACCOMMODER.

PAGE & FILS
3350 RUE WELLINGTON
PONTIAC 6-3572

OUVERT LE SOIR JUSQU'A 10 H.
242—168-25

AUTOS usagées de 1952 à 1959. Comptant les meilleurs prix pour votre auto. Aucune formalité ennuyeuse. Appelez M. Dufresne, Victor 4-3311. 242—168-25

244 Accessoires d'autos, camions

PIECES usagées, spécialité garde-boue, grilles, portes, transmissions, rebâties. P. Joron, 3845 Rivard, Victor 5-5428.
244—6,7,9,13,14,16,20,21,27,28,30

PIECES USAGEES de toutes sortes, livraison gratuite. Juteau Automobile, 2035 boul. Labelle, St-Martin. MUrray 1-2566. 244—168-25

RADIOS D'AUTOMOBILES
7021 St-Hubert — CRescent 3-1716. 244—168-25

RADIO d'auto, pour tous modèles, vente et service. Spécial "Radio custom push button" pour auto 1960. Installation gratuite, $82.50. Termes faciles. 4950 Queen Mary Road. REgent 3-3033. 244—167-26 R

Toit de convertible pour toutes marques d'autos au plus bas prix.
COTON $50
NYLON $75
Installé
Auto Seat Cover, 12217 Reed, RIverside 4-0931. 244—182-17R

246 Remorques

AGENT autorisé de roulottes habitation permanente Detroiter de voyages. Bole Aero et Holly de camping Heilite, en spécial.
Boles Aero 59, 8 x 29
Detroiters 59, 8 x 36
A louer roulottes de voyages $50 par semaine.
Langevin Trailer Sales
Route no 11 Rosemere, NAtional 5-1590
246—20,21,27,28,30 mai 3,4,6,10,11,13 juin R

EN FER, 6 x 6 x 6, pneus neufs. REgent 8-0116. 246—187-6 R

LAURENTIDE MOBILE HOME INC.
12,185 BLVD REED
Maisons mobiles et roulottes de voyage. Riverside 4-2778.
246—9,10,11,12,16,17,18,19,24,25,26,30,31 R

MAISON mobile, "Glendette" 1959, comme neuve, 15 pieds, 4 personnes, avec brûleur, divan, poêle, glacière et rideaux, $975. Colonial Industrial Equipment. 10,905 Lajeunesse. DUpont 8-1141. 246—187-6

REMORQUE à bagages, 5' x 8', Ridelle, 3', prix d'aubaine. 3690 St-André. 246—188-4 R

REMORQUE pour embarcation 14 à 16 pieds. S'adresser: 6628 Drolet. 246—190-2 R

REMORQUE à vendre, 4 pieds, équipée. S'adresser 4300 Hogan. 246—189-8 R

RICHARDSON 22', hitch posable sur différentiel. Toilette, douche, poêle à gaz automatique, 2 réservoirs 20 lbs. Eau chaude automatique électrique. Réservoir eau portatif 5 gallons à pression. Freins électriques. Manette au volant. Fournaise à l'huile. Pneus neufs 8 plis. Licence '60, etc., etc. $1950. S'adresser à 1111 Parré, Ville Chambly. 246—28,30,31mai; 1,4juinR

251 Bicycles-Motocyclettes

AUBAINE extraordinaire. Motocyclette Harley Davidson 1955. Etat impeccable. Moteur remis à neuf. Pour vente rapide. Cause départ. S'adresser à Station Dupont B.P. 1600, rue Ste-Marie, Trois-Rivières, tél.: FRontenac 5-5572. 251—189-6

AVONS plusieurs motocyclettes, $25 comptant seulement. LAfontaine 1-9711, MUrray 9-1295. 251—178-26 R

BICYCLE de course Torpedo. Très bonne condition. S'adresser, POntiac 7-7445. 251—189-3 R

BICYCLETTE semi-course, 3 vitesses, lumière avant-arrière. Après 7 heures 4876-A Henri-Julien. 251—

1953 F. L. Harley Davidson tout équipé, très bonne condition. RAymond 2-0493. 251—191-3 R

MOTOCYCLETTES et scooters neufs et usagés à partir de $270, pour les neufs. Jusqu'à 36 mois pour payer. Deshaies Cycle Enrg., 446 Gilford, Victor 2-1458. 251—183-26 R

MOTOCYCLETTES et scooters neufs et usagés à partir de $270 pour les neufs jusqu'à 36 mois pour payer. Deshaies Cycle Enrg. 446 Gilford Victor 2-1458. 251—183-10 R

POUR une motocyclette BSA neuve ou usagée, ainsi que scooter Lambretta 1960, voyez Alex Berthiaume & Fils, 4398 Delaroche, LAfontaine 1-0230. 251—13,21,27,30 R

Cartes Professionnelles

Avocats

DENIS-R LANCTOT, 1833, rue Sherbrooke est. Jour: LAfontaine 6-0851. 252A—168-25

ROCH BEDARD, 1013 Bleury, UNiversity 6-4023. Bureau soir, ORchard 1-5853. 252A—168-25

Médecins

A. BELANGER, sang, peau, maternité (filles). 2037 St-Denis. AVenue 8-4647. 252M—168-25

A. LAFLEUR — Maladies génito-urinaires, vénériennes, syphilis, gonorrhée, sang. Confidentiel, 9 à 9, 400 Sherbrooke est, coin Saint-Denis, AVenue 8-8065. 252M—168-25

BRISEBOIS, M., gradué Paris, Londres. Clinique privée. Maladies génito-urinaires, vénériennes, glandulaires. Rayons X. Téléphone: LAfontaine 3-5252; 816 Sherbrooke est, de 9 h. a.m. à 8 h. p.m. 252M—168-25

CHOQUETTE, STANISLAS — Maladies vénériennes, syphilis, gonorrhée, analyse sang. 2260 boul. Pie IX. CLairval 5-9989. 252M—168-25

DOCTEUR HEBERT (hôpitaux Paris). Médecine générale, 25 ans d'expérience, vénérienne, peau, circoncision sans douleur. 3405 Saint-Denis, Victor 5-0309. 252M—168-25

DOCTEUR Le RICHE, hôpitaux Londres. Peau, eczéma, maladies secrètes, hommes, femmes, jeunes filles. Maternité, impuissance. Voies urinaires. Circoncision sans douleur et sans hospitalisation. Expérience 30 années. Ecrire pour renseignements si nécessaire. 1633 Saint-Denis. Victor 5-6410. 252M—168-25

Dr ROCHELEAU, maladie peau, génito-urinaire, organes féminins, 165 Sherbrooke est. Par appointement, AVenue 8-2424. 252M—168-25

MELILLO, génito-urinaire, peau, sang, glandes, désordres sexuels (impotence), nerveux: (infériorité), timidité, anxiété, émotivité, dépression, bégaiement, alcoolisme, obésité, rhumatisme, circoncision. Victor 5-0356; 134 ouest Sherbrooke. 252M—168-25

Ministère des Transports
OTTAWA, ONTARIO
SOUMISSIONS

DES SOUMISSIONS CACHETEES, adressées au soussigné et portant la mention "Soumission pour superstructure d'aéroquai — Malton", seront reçues jusqu'à 3 heures de l'après-midi, heure avancée de l'Est, le 14 juillet 1960, pour la construction de la superstructure de l'aéroquai No 1, à la nouvelle aérogare de l'aéroport international de Toronto, Malton (Ont.).

On pourra examiner les plans, devis et autres documents de soumission après le 1er juin 1960 au bureau de l'Ingénieur régional en construction, ministère des Transports, 25, avenue St. Clair, Toronto, et au bureau du Chef des Achats, Contrats et Magasins, ministère des Transports, immeuble Hunter, Ottawa, et en obtenir des exemplaires sur dépôt d'un chèque visé de $500 établi à l'ordre du Receveur général du Canada. Les plans et devis seront également en montre aux Builders Exchanges de Montréal, Toronto, Ottawa et Winnipeg.

Le Secrétaire,
F. T. COLLINS

25 mai 1960

VOYAGEUR en CONTREPLAQUES

Important manufacturier de l'ouest Canadien demande voyageur bilingue avec expérience dans la vente de contreplaqués et produits connexes aux marchands de bois, industriels, menuiseries de l'Ile de Montréal. Avenir assuré à un homme compétent. Ecrire tous détails à la main à :

Case 8842, La Presse

AGENT ACHETEUR

Demandé par le département des achats, principalement centralisé à Montréal, d'une importante manufacture canadienne de produits répandus dans tout le pays.

Situation d'avenir et d'envergure pour jeune homme désireux de se faire une carrière dans l'achat. Après avoir étudié tous les aspects du département, ses fonctions comprendront notamment la recherche dans ce domaine.

On demande des candidats de 25 à 30 ans, bilingues, diplômés d'université ou l'équivalent. Certaine formation en économie politique et l'administration commerciale, ainsi qu'une connaissance des techniques d'emballage si possible. Expérience dans l'achat de préférence quoi que ce ne sait pas indispensable.

Case no 8847, La Presse

STÉNOGRAPHES

Des situations sont maintenant offertes par:

QUEBEC CARTIER MINING COMPANY

Les candidates choisies travailleront dans une ville moderne située sur la rive nord du St-Laurent à Port-Cartier (Shelter Bay), Québec.

Salaires et bénéfices en proportion avec la localité. Des facilités de logement pour les célibataires sont maintenant disponibles.

L'expérience sur dactylographes électriques est utile, mais non nécessaire.

La préférence sera donnée
aux candidates bilingues.
Envoyez votre curriculum vitae au :

Surveillant de l'emploi
1255, BOUL. LAIRD,
Montréal 16, Qué.

LA COMMISSION DES ECOLES CATHOLIQUES DE MONTREAL — **LE BUREAU METROPOLITAIN DES ECOLES PROTESTANTES DE MONTREAL**

AVIS concernant les rôles d'évaluation

Avis est par les présentes donné :

Que, le 17 mai 1960, la Commission des écoles catholiques de Montréal et, le 19 mai 1960, le Bureau métropolitain des écoles protestantes de Montréal, en vertu du chapitre 81 de la Loi 11 George VI et ses amendements et de l'article 13 du chapitre 53 de la Loi 6-7 Elizabeth II, ont adopté certaines résolutions relativement à la cotisation et à la perception des taxes scolaires pour l'année scolaire 1960-61 à raison des immeubles situés dans leur territoire commun et inscrits sur la liste neutre. Ces résolutions remplacent toutes autres résolutions adoptées pour des fins identiques au cours des années passées par la Commission des écoles catholiques de Montréal et le Bureau métropolitain des écoles protestantes de Montréal.

Que les rôles d'évaluation de la municipalité de la Cité de Montréal-Nord et de la Ville de Montréal-Ouest sont acceptés, pour l'année commençant le 1er juillet 1960, pour toutes fins de cotisation et de perception des taxes scolaires à raison des immeubles inscrits sur la liste neutre.

Que ladite Commission et ledit Bureau métropolitain, en conformité du chapitre 81 de la Loi 11 George VI et de ses amendements et aussi de l'article 13 du chapitre 53 de la Loi 6-7 Elizabeth II, ont décidé de modifier de la façon ci-dessous indiquée, les évaluations de tous les immeubles et de tout immeuble inscrits pour fins de taxes scolaires sur la liste neutre dans les municipalités ci-dessous mentionnées, telles modifications devant prendre effet à compter du 1er juillet 1960.

Que, dans la municipalité de Cité de Saint-Michel, les évaluations des terrains et des bâtiments apparaissant sur le rôle d'évaluation jusqu'ici en usage pour fins municipales seront augmentées du pourcentage de vingt-cinq pour cent (25%).

Que, dans la municipalité de la Cité de Saint-Laurent, les évaluations des terrains et des bâtiments apparaissant sur le rôle d'évaluation jusqu'ici en usage pour fins municipales seront augmentées de dix pour cent (10%), mais sous réserve, pour les terrains, d'une évaluation minimum de quatre mille dollars (4,000) par arpent ou de dix cents et neuf dixième (10.9¢) par pied carré.

Que, dans la cunicipalité de la Ville de Montréal-Est, les évaluations des terrains et des bâtiments apparaissant sur le rôle d'évaluation jusqu'ici en usage pour fins municipales seront augmentées de quatre-vingt-treize pour cent (93%), mais sous réserve, pour les terrains, d'une évaluation minimum de deux mille dollars ($2,000) par arpent ou de cinq cents et quatre dixième (5.4¢) par pied carré.

Que ladite Commission et ledit Bureau métropolitain ont résolu de ne pas modifier l'évaluation de la machinerie et des accessoires apparaissant sur aucun rôle d'évaluation en vigueur dans les municipalités.

Que tout contribuable, touché par une des modifications susdites apportées à un rôle d'évaluation, peut, durant les trente jours qui suivent le présent avis, porter plainte auprès du Surintendant de l'Instruction publique contre l'évaluation qu'on y attribue à sa propriété en déposant, par écrit, à la Commission des écoles catholiques de Montréal, 3737 est, rue Sherbrooke, et aussi au Bureau métropolitain des écoles protestantes de Montréal, 3460 rue McTavish, une plainte établissant les motifs de ses griefs et l'évaluation qui, selon lui, aurait dû être attribuée à sa propriété.

Que copies de résolutions adoptées pour fins des présentes par ladite Commission et ledit Bureau métropolitain ont été adressées en conformité de la loi à chacune des corporations municipales concernées.

LA COMMISSION DES ECOLES CATHOLIQUES DE MONTREAL
Eugène Doucet, président général
et
Paul-Emile Alin, secrétaire

LE BUREAU METROPOLITAIN DES ECOLES PROTESTANTES DE MONTREAL
John P. Rowat, président
et
Robert Japp, directeur des études et secrétaire-trésorier

NÉCROLOGIE

M. ROGER BROSSEAU

M. Roger Brosseau, comptable en chef de la Ferme St-Laurent Limitée, est décédé à Montréal le 29 mai 1960, à l'âge

de 46 ans, après une longue maladie. Il laisse dans le deuil, outre son épouse née Marie-Jeanne Brûlé, 2 filles, Monique et Hélène, 2 fils, Pierre et Jean ainsi que sa mère et son beau-père M. et Mme Arcade Laplante, ses belles-soeurs et beaux-frères M. et Mme Marcel Brûlé, M. et Mme René Brûlé.

M. Roger Brosseau était gradué de l'école supérieure St-Stanislas; il avait débuté comme comptable à la Coopérative fédérée de Québec qu'il avait laissée pour se joindre à la laiterie Notre-Dame, quand cette dernière fut absorbée par la Ferme St-Laurent Ltée. C'est alors qu'il devint comptable en chef de cette entreprise. La dépouille mortelle est exposée à 10802 rue Lajeunesse. Les funérailles auront lieu à l'église St-Nicolas d'Ahuntsic le 1er juin à 10 heures. Inhumation au cimetière de la Côte-des-Neiges.

ERNEST PITT

En sa résidence de l'ave. Ainslie, à Outremont, est décédé samedi 28 mai, à l'âge de 85 ans, M. Ernest Pitt, président fondateur de la firme du même nom, dont il présidait encore le conseil d'administration.

Il était aussi un ancien président fondateur du Montreal Real Estate Board, ancien pré-

sident du club de Réforme, et ancien échevin d'Outremont.

Le défunt laisse un fils et une bru, M. et Mme John Ernest Pitt, qui préside maintenant l'entreprise paternelle, sa soeur Margaret et cinq petits-enfants.

Le service funèbre aura lieu mercredi 1er juin au Rosedale Funeral Service, angle Decelles et Côte-des-Neiges.

M. H.F. FORTIER

M. Hector Fortier est décédé à Montréal, le 26 mai 1960 à l'âge de 77 ans. Il était le fils de feu Alfred Fortier, marchand général de Beauceville, et de feu Joséphine Fortin.

Il fit ses études au Collège de Beauceville et au Collège de Ste-Anne de la Pocatière. Après avoir débuté dans le commerce il organisa en 1918 une compagnie de produits pharmaceutiques, les Usines Chimiques du Canada, dont il fut président pendant plusieurs années.

Il fut aussi co-fondateur et directeur de la coopérative de consommation La Familiale à laquelle il s'est beaucoup dévoué à ses débuts.

Ancien conseiller à la Chambre de commerce il fut candidat protectionniste à l'élection fédérale de 1930 dans le comté d'Outremont. Il fut trésorier du parti conservateur provincial.

Il laisse dans le deuil son épouse, née Alberta Charbonneau, ses filles, Mireille (Madame Donald Kingsbury), et le Dr Lise Fortier-Leclerc, son gendre Donald Kingsbury et deux petits-fils, Dani et Joel Kingsbury; sa soeur, Marie-Blanche (Mme Richard-L. Duckett); ses frères, Carolus et Raphaël Fortier; ses belles-soeurs, Mmes Carolus Fortier, Raphaël et Pierre Fortier; son beau-frère, Me Richard-L. Duckett, coroner du district de Montréal.

Les funérailles ont eu lieu ce matin en l'église Saint-Germain d'Outremont, et l'inhumation s'est faite au cimetière de la Côte des Neiges.

Vision et myopie

La principale caractéristique de la myopie, c'est l'embrouillement de la vision de loin. Cependant cet embrouillement varie en fonction du degré de myopie. Il est petit dans une faible myopie mais il devient de plus en plus grand à mesure que le degré de myopie s'élève. Aussi certaines personnes finissent par perdre toute clarté de vision de loin. Il ne leur reste sans lunettes moins de 1% de vision de loin.

Parmi les difficultés visuelles que l'on rencontre aujourd'hui, la myopie est vraiment propre à notre monde moderne. Car il nous faut faire beaucoup de travail visuel rapproché et prolongé. C'est là la principale cause de la myopie.

La science optométrique nous apprend que la myopie est rarement congénitale. Ce qui arrive le plus souvent, c'est qu'elle est acquise. Au tout début, c'est une affaire de surcontraction des yeux; elle est alors purement fonctionnelle. Puis graduellement elle augmente. Ceci entraine des changements dans les yeux. L'oeil devient trop long; les milieux réfringents des yeux, tels la cornée et le cristallin, deviennent trop forts; la tonicité nerveuse et musculaire des yeux s'élève.

L'optométriste connait fort bien cette évolution de la myopie. Aussi dès l'apparition de ce défaut dans les yeux, l'optométriste prend les mesures qui s'imposent pour réduire et contrôler la myopie. Aussi il prescrira de l'entrainement visuel et le port de bilentilles afin de redonner aux patients concernés les latitudes visuelles qu'ils ont perdues.

Mais lorsque la myopie est trop élevée et stabilisée, l'optométriste prescrira le port de lunettes qui redonnent aux patients une vision normale de loin et souvent il conseillera une sous-correction pour le travail rapproché et prolongé.

La myopie progressive se rencontre le plus souvent chez les enfants qui fréquentent la classe. De là la nécessité pour les parents de confier la vision de leurs enfants à un optométriste. Celui-ci pourra prévenir toute détérioration ultérieure de la vision et corriger une situation qui peut s'aggraver.

(Publié sous les auspices de la Ligue du Bien-Etre Visuel, Incorporée, de la Province de Québec).

DERNIER HOMMAGE RENDU A Mme J.-C.-A. BROUILLETTE

Le 17 mars est décédée Mme vve J.-C.-A. Brouillette, née Béatrice Cormier, à l'âge de 77 ans et 2 mois. Elle laisse ses fils et brus MM. et Mmes Papl. Hormidas et Joseph Brouillette, M. Maurice Brouillette; ses filles et son gendre Mme vve Estelle Collette, M. et Mme Gaston Couture (Henriette); plusieurs petits-enfants. La famille remercie particulièrement les personnes qui ont omis leurs noms ou leur adresse.

ROLAND POMERLEAU

La famille Roland Pomerleau remercie sincèrement les personnes qui ont bien voulu lui témoigner des marques de sympathies à l'occasion de la mort de M. Roland Pomerleau, soit par offrande de messe, de fleurs, de sympathies, soit par bouquet spirituel, visite ou assistance aux funérailles.

ULTIME HOMMAGE A M. OMER TRUDEL

Lundi le 16 mai ont eu lieu les funérailles de Monsieur Omer Trudel, imprimeur de la maison C. R. Corneil, décédé à l'âge de 64 ans et 11 mois. Le cortège partit des salons A. Dallaire, rue Bellechasse, pour se rendre à l'église St-Mathieu. Il laisse son épouse, née Marie-Louise Guertin, ses fils et brus MM. et Mmes Claude, Fernand et Bernard Trudel; ses filles et gendres MM. et Mmes Eugène Lacelle (Yvette), Marcel Bourdon (Jeannine), Gaston Héneault (Réjeanne) et Fernand Lanctôt (Huguette); ses frères et belles-soeurs MM. Léo, Lucien, Armand et Oscar Trudel; MM. et Mmes René, Albert et Roméo Trudel; ses soeurs et beaux-frères MM. et Mmes Ovila Emond (Yvonne) et Hervé Morin (Léa); ses beau-frères et belles-soeurs MM. et Mmes Joseph et Azarie Guertin, M. Napoléon Guertin; plusieurs petits-enfants, neveux et nièces. Cortège MM. Ronald Leclerc, R. Rocheleau, Jean Lacelle, Normand Paradis, J. Craig, Marcel Rochon, Marcel Allaire, Lucien Drolet, Adrien Craig, H. Aubry, L. Jobin, A. Emond, C. Rochon, J.P. Coté, P.M. Houle, Eugène Boivin, Napoléon Houle, Napoléon Plante, P. Lafleur, O. Morin, C.R. Corneil.

ON DEMANDE A VILLE ST-MICHEL

Jusqu'à 40,000 verges cub. de terre de remplissage.

Prière téléphoner DA. 2-9250 ou RE. 9-1781

ON DEMANDE A VILLE D'ANJOU

5,000 verges cub. de terre de remplissage.

Prière téléphoner CL. 5-6922 ou RE. 9-1781

HOMMES DEMANDES

(bilingues)

POUR LE BUREAU POUR LA VENTE

Avec automobile de modèle récent. Revenu jusqu'à $150 par semaine. Aucune expérience requise. Voyez le gérant du personnel à 5018 ouest, SHERBROOKE, Montréal.

Ministère des Transports
OTTAWA, ONTARIO
SOUMISSIONS

DES SOUMISSIONS CACHETEES, adressées au soussigné et portant la mention "Soumission pour assurance voyage aérien — Dorval", seront reçues jusqu'à 3 heures de l'après-midi, heure avancée de l'Est, le 20 juin 1960, pour le privilège exclusif de vendre de l'assurance voyage aérien aux comptoirs d'assurance et d'installer des distributeurs automatiques de polices d'assurance dans la nouvelle aérogare de l'aéroport international de Montréal, Dorval.

On pourra examiner les conditions générales, les formules de soumission et les autres documents de soumission et en obtenir des exemplaires au bureau du Directeur régional des services de l'Air, ministère des Transports, aérogare Transatlantique, aéroport de Montréal.

Le secrétaire,
F. T. COLLINS

24 mai 1960.

AVIS DE VENTE PAR AUTORITE DE JUSTICE

Dans l'affaire de la vente d'une propriété immobilière appartenant pour un tier indivis chacun à Deborah Claire Mertens et Gregory Peter Mertens, mineurs.

AVIS PUBLIC est par les présentes donné que la propriété immobilière ci-après décrite et appartenant à Deborah Claire Mertens et Gregory Peter Mertens sera vendue par autorité de justice au dernier et plus haut enchérisseur au bureau du notaire soussigné dans l'édifice de la Banque Royale à 360 ouest, rue St-Jacques, Montréal, le quatorzième jour de juin mil neuf cent soixante à trois heures de l'après-midi :

Un emplacement ayant front sur la rue Charles, en la cité de Pointe-Claire, mesurant soixante-quinze pieds de largeur sur une profondeur de cent pieds, composée :

(a) de la subdivision deux de la subdivision deux cent soixante-dix-neuf du lot soixante-et-un (61-279-2) des plan et livre de renvoi officiels de la paroisse de Pointe-Claire, mesurant quarante-cinq pieds de largeur sur une profondeur de cent pieds; et

(b) de la subdivision un de la subdivision deux cent quatre-vingt du dit lot (61-280-1) des dits plan et livre de renvoi officiels, mesurant trente pieds de largeur sur une profondeur de cent pieds.

Toutes les dimensions ci-dessus sont en mesure anglaise et plus ou moins.

Avec la maison dessus construite portant le numéro 117 rue Charles.

Sujette à une servitude en faveur de The Bell Telephone Company of Canada ayant été créée dans un acte reçu devant Guy-O. Tetrault, notaire, le neuvième jour de septembre mil neuf cent cinquante-trois, enregistré au bureau de la Division d'Enregistrement de Montréal sous le numéro 1036963.

Pour termes et conditions s'adresser au notaire soussigné.

Montréal, le 27 mai 1960.

J. C. STEPHENSON, notaire,
Commis de la Cour,
360 ouest, rue St-Jacques,
Montréal 1, Québec.

GERANT POUR STATION GAZOLINE

Avec expérience pour prendre charge. Bon salaire hebdomadaire. Station située sur boul. Pie IX, au sud de Sherbrooke. **LA. 2-2131, demandez M. Ingles, ou M. Domey, après 7 p.m. DA. 2-8293.**

ENCAN PUBLIC

SERVICE DES ACHATS ET MAGASINS
DIVISION DE LA RECUPERATION
CITE DE MONTREAL

AVIS est par la présente donné que la cité de Montréal procédera par enchère publique à la vente d'articles divers comprenant comptoirs frigorifiques, étagères en acier, blocs de bouchers, pièces de réfrigérateurs.

La vente aura lieu le 31 mai 1960, à 10 heures du matin, au marché Saint-Jacques, 1125 est, rue Ontario, Montréal. Le prix des articles divers devra être payé en argent.

Pour informations : UN. 1-3811, local 4179.

Hôtel de ville
Montréal, le 30 mai 1960.

Le greffier de la Cité
GABRIEL MORIN

DECES

AUDY — A St-Martin, le 29 mai 1960, à l'âge de 46 ans, est décédé Charles Henry Audy, époux de Gabrielle Cadieux, demeurant 934 Wilfrid Laurier. Les funérailles auront lieu mercredi le 1er juin. Le convoi funèbre partira des salons J.M.D. Cyr & Fernand Brisebois, no 1565 boul. Labelle, à 8 hrs 15, pour se rendre à l'église paroissiale de St-Martin, où le service sera célébré à 8 hrs 30, et de là au cimetière du même endroit, lieu de la sépulture. Parents et amis sont priés d'y assister sans autre invitation. 191—2

AUCLAIR — A Montréal, le 28 mai 1960, à l'âge de 35 ans, est décédée Mme Raymond Auclair, née Marguerite Raymond, demeurant à 7737 Drolet. Les funérailles auront lieu mercredi le 1er juin. Le convoi funèbre partira des salons J.-M. Dubreuil, No 8432 rue St-Denis, à 8 h. 30, pour se rendre à l'église St-Vincent-Ferrier, où le service sera célébré à 9 h., et de là au cimetière de St-Vincent-de-Paul, lieu de la sépulture. Parents et amis sont priés d'y assister sans autre invitation. 191—2

AUGER — A Montréal, le 29 mai 1960, à l'âge de 38 ans, 2 mois, est décédé Ovila Auger, demeurant à 2337 de Villiers, fils de feu M. et Mme Ovila Auger. Les funérailles auront lieu mercredi le 1er juin. Le convoi funèbre partira des salons funéraires J. R. Reid & Fils, No 35 Blvd Normand, Châteauguay Centre, pour se rendre à l'église paroissiale, de Châteauguay Centre où le service sera célébré à 10 hrs et de là au cimetière du même endroit, lieu de la sépulture. Parents et amis sont priés d'y assister sans autre invitation. 191—2

BEAUMIER — A Montréal, le 28 mai 1960, à l'âge de 58 ans, est décédée Mme Dollard Beaumier, née Antonia Baron, demeurant à 318 est, rue Ontario. Les funérailles auront lieu mardi le 31 courant. Le convoi funèbre partira des salons Urgel Bourgie Ltée, No 4737, rue Delorimier à 7 hrs 30, pour se rendre à l'église St-Jacques où le service sera célébré à 8 hrs et de là au cimetière de la Côte-des-Neiges, lieu de la sépulture. Parents et amis sont priés d'y assister sans autre invitation.

BELANGER — A Longueuil, le 28 mai 1960, à l'âge de 71 ans est décédée Rose-Anna Lalonde, épouse de feu Alfred Bélanger, demeurant à 216 rue Guilbault. Les funérailles auront lieu mercredi le 1er juin. Le convoi funèbre partira des salons Jos Pitre Inc, No 68 ouest, rue St-Charles, à 8 h. 15, pour se rendre à l'église St-Antoine où le service sera célébré à 8 h. 30, et de là au cimetière de Longueuil, lieu de la sépulture. Parents et amis sont priés d'y assister sans autre invitation. 191—2

BENTON, James Gordon — Subitement à l'hôpital général de Lachine, samedi le 28 mai 1960, époux bien-aimé de Gladys Irene Elizabeth Flight et père de Douglas et de Mme D. W. Barlow (Muriel). Il laisse aussi 2 petits-enfants. Service funèbre à la chapelle William Wray, 2075 rue University, mardi le 31 mai à 2 p.m. Inhumation au cimetière Mont-Royal.

DECES

BISSONNETTE — A Greenfield Park, le 28 mai 1960, à l'âge de 74 ans, est décédée Mlle Ernestine Bissonnette, demeurant chez son frère Emile, 128 Walker. Les funérailles auront lieu mardi le 31 courant. Le convoi funèbre partira des nouveaux salons funéraires E. Darche & Fils, No 700 rue St-Louis, Ville Lemoyne, à 9 h. 45, pour se rendre à l'église St-Anastase, où le service sera célébré à 10 h., et de là au cimetière, lieu de la sépulture. Parents et amis sont priés d'y assister sans autre invitation.

BLAIS — A Pointe-aux-Trembles, le 29 mai 1960, à l'âge de 59 ans, est décédée Mlle Yvonne Blais, fille de feu Olivier Blais et de feu Georgianna Pepin, demeurant à 9690 rue St-Victor. Les funérailles auront lieu mercredi le 1er juin. Le convoi funèbre partira des salons Bonneville et Gingras, No 11813 rue Notre-Dame est, à 8 h. 30, pour se rendre à l'église St-Enfant-Jésus, où le service sera célébré à 9 h., et de là au cimetière de Rivière-des-Prairies, lieu de la sépulture. Parents et amis sont priés d'y assister sans autre invitation. 191—2

BLANCHARD — A Cité Laflèche, le 27 mai 1960, à l'âge de 81 ans, est décédé M. Joseph Blanchard, époux de feu Marie-Louise Vézeau. Les funérailles auront lieu mardi le 31 courant. Le convoi funèbre partira de la demeure de son fils M. Olivier Blanchard, no 1408 rue Cartier, Cité Laflèche, à 8 h. 45 pour se rendre à l'église Notre-Dame de l'Assomption où le service sera célébré à 9 hrs et de là au cimetière de St-Maxime, lieu de la sépulture. Parents et amis sont priés d'y assister sans autre invitation. 190—2

BLOUIN — Accidentellement, à St-Jean, le 27 mai 1960, à l'âge de 19 ans, est décédé Robert Blouin, fils d'Omer Blouin et de Lorette Lacroix, demeurant à 8159 St-André. Les funérailles auront lieu mardi le 31 courant. Le convoi funèbre partira des salons Lorenzo Neveu, No 7766 rue St-Hubert, à 8 h. 40, pour se rendre à l'église Ste-Thérèse-de-l'Enfant-Jésus, où le service sera célébré à 9 h., et de là au cimetière de l'Est, lieu de la sépulture. Parents et amis sont priés d'y assister sans autre invitation.

BOISMENU — A St-Laurent, le 29 mai 1960, à l'âge de 71 ans, est décédé Stanislas Boismenu, époux d'Alvina Duquette. Les funérailles auront lieu mercredi, le 1er juin. Le convoi funèbre partira des salons J. R. Deslauriers Ltée, no 790 blvd Ste-Croix, pour se rendre à l'église St-Laurent, où le service sera célébré à 9 h. et de là au cimetière du même endroit, lieu de la sépulture. Parents et amis sont priés d'y assister sans autre invitation. 191—2

BONNEAU — A Montréal, le 29 mai 1960, à l'âge de 65 ans, est décédé Rosario Bonneau, époux de Florida Piché, demeurant à 2534 Coursol. Les funérailles auront lieu mercredi le 1er juin. Le convoi funèbre partira des salons Urgel Bourgie Ltée, no 2630 ouest, rue Notre-Dame, à 8 h. 45, pour se rendre à l'église Ste-Cunégonde, où le service sera célébré à 9 h., et de là au cimetière de la Côte-des-Neiges, lieu de la sépulture. Parents et amis sont priés d'y assister sans autre invitation. 191—2

BORELLO, Yvonne. — Le 28 mai 1960, à sa demeure, est décédée Yvonne Gagnon (Hébert), épouse bien-aimée d'Angelo Borello. La dépouille mortelle est exposée au salon funéraire Clarke, 5580 ouest, rue Sherbrooke. Messe de requiem à l'église Notre-Dame-de-Grâce, mardi à 9 a.m. Inhumation au cimetière de la Côte-des-Neiges.

CARDINAL — Accidentellement à St-Jérôme, le 29 mai 1960, à l'âge de 20 ans, est décédé Patrick Yvon Cardinal, fils de Joseph Cardinal et d'Ethel Murray, demeurant à 7562 Henri-Julien. La dépouille mortelle est exposée aux salons Rémi Allard, No 7384 rue St-Denis. Avis des funérailles plus tard.

CORON — A Ste-Monique des Deux Montagnes, le 28 mai 1960, à l'âge de 66 ans, est décédé Séverin Coron, époux en 1ères noces de Cécile Despaties et en 2es noces de Marie-Ange Lauriault. Les funérailles auront lieu mercredi le 1er juin. Le convoi funèbre partira des salons Armand Magnan Enrg. No 61 rue Blainville Ouest, Ste-Thérèse à 9 hrs. 30 pour se rendre à l'église paroissiale de Ste-Monique où le service sera célébré à 10 hrs et de là au cimetière du même endroit, lieu de la sépulture. Parents et amis sont priés d'y assister sans autre invitation. 191—2

BROSSEAU — A Montréal, le 29 mai 1960, à l'âge de 46 ans, est décédé Roger Brosseau, époux de Marie-Jeanne Brûlé, demeurant à 10425 rue Laverdure. Les funérailles auront lieu mercredi le 1er juin. Le convoi funèbre partira des salons Urgel Bourgie Ltée, No 10802 rue Lajeunesse, à 9 h. 45, pour se rendre à l'église St-Nicolas-d'Ahuntsic, où le service sera célébré à 10 h., et de là au cimetière de la Côte-des-Neiges, lieu de la sépulture. Parents et amis sont priés d'y assister sans autre invitation. 191—2

CHOQUETTE — A Beloeil, le 27 mai 1960, à l'âge de 76 ans, est décédé Raymond Choquette, époux de feu Joséphine Guertin. Les funérailles auront lieu mardi le 31 courant. Le convoi funèbre partira des salons Maurice Demers, No 881 rue Monseigneur-Laval, pour se rendre à l'église St-Mathieu de Beloeil où le service sera célébré à 9 hrs 30 et de là au cimetière du même endroit, lieu de la sépulture. Parents et amis sont priés d'y assister sans autre invitation.

COUTU — Accidentellement à Ste-Julienne, comté de Rawdon, Québec, le 29 mai 1960, à l'âge de 51 ans, 8 mois, est décédé Pierre-Léandre Coutu, époux de Marguerite Corbeil, demeurant à 1855 rue Prieur. La dépouille mortelle est exposé aux salons Georges Godin, no 10,540 rue Papineau. Avis des funérailles plus tard.

COURTIEN — A Montréal, le 28 mai 1960, à l'âge de 83 ans, est décédée Mme Hippolyte Courtien, née Léonide Bissonnette, demeurant à 5275 St-Denis. Les funérailles auront lieu mardi le 31 courant. Le convoi funèbre partira des salons de la Société Coopérative de Frais Funéraires, no 4848 rue Papineau, à 8 hrs 35 pour se rendre à l'église St-Denis, où le service sera célébré à 9 hrs et de là au cimetière de la Côte-des-Neiges, lieu de la sépulture. Parents et amis sont priés d'y assister sans autre invitation. Railliement angle Blvd St-Joseph et St-Denis à 8 hrs 45.

DENECHAUD — A Montréal, le 27 mai 1960, à l'âge de 81 ans, est décédée Mme O.-F. Dénéchaud, née Provost (Rose). Les funérailles auront lieu mardi, le 31 mai. Le convoi funèbre partira des salons Jos Pitre Inc., 68 ouest, rue St-Charles, Longueuil, pour se rendre à l'église St-Antoine, où le service sera célébré à 9 h., et de là au cimetière de la Côte-des-Neiges, endroit de la sépulture. Parents et amis sont priés d'y assister sans autre invitation. 190—2

DESROCHES — A l'Epiphanie, le 28 mai 1960, à l'âge de 60 ans, est décédée Cécile Lapointe, épouse de Emery Desroches. Les funérailles auront lieu mardi le 31 courant. Le convoi funèbre partira des salons Roch & Frères, rue de l'Eglise, à 9 hrs 45, pour se rendre à l'église paroissiale, où le service sera célébré à 10 hrs, et de là au cimetière du même endroit, lieu de la sépulture. Parents et amis sont priés d'y assister sans autre invitation.

ETHIER — A Montréal, le 27 mai 1960, à l'âge de 84 ans, est décédée Mme Vve Wilfrid Ethier, demeurant chez sa fille Mme J.-A. Barrette, 8939 Basile-Routhier, et mère de Edouard Ethier de St-Jérôme. Les funérailles auront lieu mardi le 31 courant. Le convoi funèbre partira des Salons J.-H. Benoit, No 2102 rue Fullum à 8 hres 15 pour se rendre à la Cathédrale de St-Jérôme où le service sera célébré à 9 hres et de là au cimetière de l'endroit, lieu de la sépulture. Parents et amis sont priés d'y assister sans autre invitation. 190—2

FERLAND — A Montréal, le 28 mai 1960, à l'âge de 52 ans, est décédé Mandoza Ferland, époux d'Eva Tardif, demeurant à 1015 est, Jean-Talon. Les funérailles auront lieu mardi, le 31 courant. Le convoi funèbre partira des salons funéraires René Thériault Ltée, no 7149, rue Christophe-Colomb, angle Jean-Talon, à 8 h. 15 pour se rendre à l'église St-Arsène, où le service sera célébré à 8 h. 30 et de là au cimetière de la Côte-des-Neiges, lieu de la sépulture. Parents et amis sont priés d'y assister sans autre invitation.

FRENZA-POLISENO — A Montréal le 28 mai 1960, à l'âge de 83 ans, 8 mois, est décédée Félice Poliseno, épouse de feu Onofrio Frenza, demeurant à 5173, 18e Ave. Rosemont. Les funérailles auront lieu mercredi le 1er juin. Le convoi funèbre partira des salons Bonnier, Duclos & Bonnier, No 3503 rue Papineau à 8 h. 15 pour se rendre à l'église Notre-Dame de la Consolata où le service sera célébré à 9 hrs et de là au cimetière de la Côte-des-Neiges, lieu de la sépulture. Parents et amis sont priés d'y assister sans autre invitation. Ralliement angle Papineau et Bélanger, à 8 h. 45. 191—2

GENDRON — A Beauharnois, le 28 mai 1960, à l'âge de 82 ans est décédée Mme veuve Albert Gendron, née Albina Faubert, demeurant 68 Chemin St-Louis, Beauharnois. Les funérailles auront lieu mardi le 31 courant. Le convoi funèbre partira des salons Bourgie & Frères Enrg. No 127 rue Ellice à 9 hrs 45 pour se rendre à l'église St-Clément de Beauharnois où le service sera célébré à 10 hres et de là au cimetière du même endroit, lieu de la sépulture. Parents et amis sont priés d'y assister sans autre invitation.

DECES

GENTIL — A Montréal, le 29 mai 1960, à l'âge de 74 ans, est décédé Joseph Gentil, époux de Corinne Caron, demeurant à 2721 de Boucherville. Les funérailles auront lieu mercredi le 1er juin. Le convoi funèbre partira des salons J.-A. Langlois, No 8628 rue Hochelaga, à 8 h. 30, pour se rendre à l'église Ste-Louise-de-Marillac, où le service sera célébré à 9 h., et de là au cimetière de l'Est, lieu de la sépulture. Parents et amis sont priés d'y assister sans autre invitation. 191—2

GODBOUT — A Montréal, le 28 mai 1960, à l'âge de 67 ans, est décédé Henri-Louis Godbout, époux de feu Simonne Chalifoux, demeurant à 6422 Sherbrooke ouest, appt 8, frère de Mgr Maurice Godbout de Farnham. Les funérailles auront lieu mercredi, le 1er juin. Le convoi funèbre partira des salons mortuaires Jos Lussier & Fils, no 4733 rue Papineau à 8 h. 30 pour se rendre à l'église Notre-Dame-du-Rosaire de St-Hyacinthe, où le service sera célébré à 10 h. et de là au cimetière de la paroisse à St-Hyacinthe, lieu de la sépulture. Parents et amis sont priés d'y assister sans autre invitation. 191—2

GODIN — A Ste-Anne-de-Bellevue, le 27 mai 1960, à l'âge de 62 ans, est décédé Emile Godin, C.A.A., époux d'Emma Loignon. Les funérailles auront lieu mardi le 31 courant. Le convoi funèbre partira des salons J. S. Vallée Ltée, No 107 rue Ste-Anne, à 9 h. 15, pour se rendre à l'église paroissiale, où le service sera célébré à 9 h. 30, et de là au cimetière de Ste-Anne-de-Bellevue, lieu de la sépulture. Parents et amis sont priés d'y assister sans autre invitation. 190—2

GOULET — A Montréal, le 29 mai 1960, à l'âge de 54 ans, est décédé Eugène Goulet, époux de Dorina Berthelot, demeurant à 6413, 24e Ave., Rosemont. Les funérailles auront lieu mercredi le 1er juin. Le convoi funèbre partira des salons T. Sansregret, No 6440, 25ème Ave., Rosemont angle Beaubien, pour se rendre à l'église St-Jean-Marie-Vianney, où le service sera célébré à 8 hrs 30 et de là au cimetière de la Côte-des-Neiges, lieu de la sépulture. Parents et amis sont priés d'y assister sans autre invitation. 191—2

GRIBBIN, James Francis — Le 28 mai 1960, est décédé James Francis Gribbin, époux de feu Emma Howard, et père de Emma, Mme W. Penny (Helen), Mme R. Fillon (Vera), Geraldine, Mme N. Klodniski (Madge), James et Chris. La dépouille mortelle est exposée aux salons funéraires Clarke, 5580 rue Sherbrooke ouest. Le service sera célébré à l'église St. Monica, mardi, à 9 a.m. Inhumation au cimetière de la Côte-des-Neiges.

GROULX — A Montréal, le 28 mai 1960, à l'âge de 72 ans et 9 mois, est décédée Mme Henri Groulx, née Albertine Roy, demeurant à 2242 Ave de l'Eglise. Les funérailles auront lieu mardi le 31 courant. Le convoi funèbre partira des salons Urgel Bourgie Ltée, no 1735, rue de l'Eglise à 9 h. 45, pour se rendre à l'église St-Paul où le service sera célébré à 10 h., et de là au cimetière de la Côte-des-Neiges, lieu de la sépulture. Parents et amis sont priés d'y assister sans autre invitation.

GUERIN — A Montréal, le 28 mai 1960, à l'âge de 63 ans, est décédée Mme veuve Henri Guérin, née Maria Couture, demeurant à 2566 rue Montgomery. Les funérailles auront lieu mardi le 31 courant. Le convoi funèbre partira des salons A. Dallaire Inc., no 2590 rue Rouen à 8 hrs 15 pour se rendre à l'église St-Anselme, où le service sera célébré à 8 hrs 30 et de là au cimetière de l'Est, lieu de la sépulture. Parents et amis sont priés d'y assister sans autre invitation.

GUIMOND — A Montréal, le 28 mai 1960, à l'âge de 49 ans, est décédée Mme Jean-Paul Guimond, née Fleurette Gosselin, demeurant à 10,643 rue Laverdure. Les funérailles auront lieu mercredi le 1er juin. Le convoi funèbre partira des salons Urgel Bourgie Ltée, no 10,802 rue Lajeunesse à 8 h. 45 pour se rendre à l'église St-Nicolas d'Ahuntsic où le service sera célébré à 9 h., et de là au cimetière de l'Est, lieu de la sépulture. Parents et amis sont priés d'y assister sans autre invitation. 191—2

IREMONGER — A Montréal, le 28 mai 1960, à la demeure de son fils Allan A. Iremonger, 7921 rue St-Dominique, est décédée Rosa Hobson, épouse de feu Gilbert Edmond Iremonger. Le service funèbre aura lieu mercredi, le 1er juin à 2 hres p.m. dans la chapelle mortuaire de M. A. Blythe Bernier, no 3682 Ave du Parc, près des Pins. Inhumation au cimetière Mont-Royal. Parents et amis sont priés d'y assister sans autre invitation. 191-2

KEROUAC — A Côte-St-Paul, le 28 mai 1960, à l'âge de 49 ans, est décédé Roméo Kérouac, époux de Fernande Descent, demeurant à 2027 rue de Maricourt. Les funérailles auront lieu mardi le 31 courant. Le convoi funèbre partira des salons mortuaires L. Thériault, No 512 rue de l'Eglise, Verdun, à 8 h. 45, pour se rendre à l'église Coeur-Immaculée-de-Marie, où le service sera célébré à 9 h., et de là au cimetière de la Côte-des-Neiges, lieu de la sépulture. Parents et amis sont priés d'y assister sans autre invitation.

LACOSTE — A Montréal, le 27 mai 1960, à l'âge de 77 ans, est décédé M. Ovila Lacoste, époux de Eva Lacoste demeurant à 1620 Galt. Les funérailles auront lieu mardi le 31 courant. Le convoi funèbre partira des salons Urgel Bourgie Ltée, no 1735 rue de l'Eglise à 8 hres 45 pour se rendre à l'église St-Paul où le service sera célébré à 9 hres et de là au cimetière de la Côte-des-Neiges, lieu de la sépulture. Parents et amis sont priés d'y assister sans autre invitation. 190—2

LACELLE — A Montréal, le 28 mai 1960, à l'âge de 60 ans, est décédée Mme veuve Henri Lacelle, née Yvonne Piché, demeurant à 352A Gordon, Verdun. Les funérailles auront lieu mardi le 31 courant. Le convoi funèbre partira des salons C.-E. Viau Enrg., no 353 rue Rachel est, à 7 hrs 45 pour se rendre à l'église St-Jean-Baptiste, où le service sera célébré à 8 hrs et de là au cimetière de la Côte-des-Neiges, lieu de la sépulture. Parents et amis sont priés d'y assister sans autre invitation. Direction Georges Godin.

DECES

LAMOUREUX — A Montréal, le 29 mai 1960, à l'âge de 54 ans, est décédé Ricardo Lamoureux, époux d'Albertine Côté. Les funérailles auront lieu mercredi le 1er juin. Le convoi funèbre partira de la résidence funéraire Magnus Poirier Inc., No 6603 rue St-Laurent, à 8 h. 15, pour se rendre à l'église St-Jean-de-la-Croix, où le service sera célébré à 8 h. 30, et de là au cimetière de la Côte-des-Neiges, lieu de la sépulture. Parents et amis sont priés d'y assister sans autre invitation. 191—2

LAROSE — A Montréal, le 29 mai 1960, à l'âge de 64 ans, est décédé Ernest Larose, époux de Germaine Guertin, demeurant à 7365 boul. Shaughnessy. Les funérailles auront lieu mercredi le 1er juin. Le convoi funèbre partira des salons J. Paul Marchand No 4228 rue Papineau à 8 h. 15 pour se rendre à l'église Ste-Bernadette Soubirous où le service sera célébré à 9 hres et de là cimetière de l'Est, lieu de la sépulture. Parents et amis sont priés d'y assister sans autre invitation. 191—2

LECLAIR — A Montréal, le 27 mai 1960, à l'âge de 76 ans, est décédé Edouard Leclair, époux de Flore Brisebois, demeurant à 6255 Beaulieu, appt 4. Les funérailles auront lieu mardi le 31 courant. Le convoi funèbre partira des salons Urgel Bourgie Ltée, No 6259 boul. Monk, à 8 hrs 15 pour se rendre à l'église Notre-Dame-du-Perpétuel-Secours où le service sera célébré à 8 hrs 30 et de là au cimetière de Winooski, Vermont, lieu de la sépulture, et un libera sera chanté à l'église paroissiale de St-François-Xavier de Winooski. Parents et amis sont priés d'y assister sans autre invitation.

LECLERC — A Ste-Thérèse, le 28 mai 1960, à l'âge de 62 ans, est décédé Origène Leclerc, époux de Rose Imelda Fenoit, demeurant 25 rue Hogue. Les funérailles auront lieu mardi le 31 courant. Le convoi funèbre partira des salons Armand Magnan Enrg. No 61 rue Blainville ouest à 8 hrs 45 pour se rendre à l'église Sacré-Coeur où le service sera célébré à 9 hrs et de là au cimetière du même endroit, lieu de la sépulture. Parents et amis sont priés d'y assister sans autre invitation.

LEDUC — A Westmount, le 30 mai 1960, à l'âge de 86 ans, est décédée Mme veuve F. Gustave Leduc, née Corinne Bisson, mère de L. Philippe, de Gabrielle et de Mme Eugène Garceau (Jeanne-Aimée). Les funérailles auront lieu mercredi le 1er juin. Le convoi funèbre partira de sa demeure No 361 Ave Metcalfe, à 8 hrs 45 pour se rendre à l'église St-Léon de Westmount où le service sera célébré à 9 hrs et de là au cimetière de la Côte-des-Neiges, lieu de la sépulture. Parents et amis sont priés d'y assister sans autre invitation. S.V.P. pas de fleurs. Direction Urgel Bourgie Ltée. 191—2

LESSARD — A Montréal, le 29 mai, 1960, à l'âge de 59 ans, est décédé Jean-Baptiste Lessard, époux de Gabrielle Julien, demeurant à 7460, rue Delorimier. Les funérailles auront lieu mercredi, le 1er juin. Le convoi funèbre partira des salons Urgel Bourgie Ltée, No 745 est, rue Crémazie à 9 hrs pour se rendre à l'église St-Barthélémy où le service sera célébré à 9 hrs 30 et de là au cimetière de l'Est, lieu de la sépulture. Parents et amis sontp riés d'y assister sans autre invitation. 191—2

LETIZI — A Montréal, le 29 mai 1960, à l'âge de 71 ans, est décédé Dominico Letizi, époux de Rosa Boldarelli, demeurant à 8191 Casgrain. Les funérailles auront lieu mercredi le 1er juin. Le convoi funèbre partira des salons Granato Enrg. No 292 rue Jean-Talon Est, pour se rendre à l'église Notre-Dame-de-la-Défense où le service sera célébré à 9 hres, et de là au cimetière de la Côte-des-Neiges, lieu de la sépulture. Parents et amis sont priés d'y assister sans autre invitation. 191—2

MARTIN — A Pointe St-Charles, le 28 mai 1960, à l'âge de 72 ans, est décédée Wilhelmine Tremblay, épouse de feu Vital Martin, demeurant à 2427 rue Centre. Les funérailles auront lieu mercredi le 1er juin. Le convoi funèbre partira des salons mortuaires L. Thériault, No 1270 rue Laprairie, à 8 h. 30 pour se rendre à l'église de Coteau du Lac, où le service sera célébré à 10 hrs et de là au cimetière du même endroit, lieu de la sépulture. Parents et amis sont priés d'y assister sans autre invitation. 191—2

DECES

PATENAUDE — A Montréal, le 27 mai 1960, à l'âge de 81 ans, est décédée Mme veuve Arsène Patenaude, née Ella Labrie, demeurant à 3210 Sherbrooke Est. Les funérailles auront lieu mardi, le 31 courant. Le convoi funèbre partira des salons T. Sansregret, No 3198, rue Ontario est, pour se rendre à l'église St-Emile où le service sera célébré à 9 hres et de là au cimetière de la Côte-des-Neiges, lieu de la sépulture. Parents et amis sont priés d'y assister sans autre invitation.

PERRON — A Montréal, le 29 mai 1960 à l'âge de 86 ans est décédé Odilas Perron, époux de feu Mercelina Grenier, demeurant à 72 Blvd Desjardins, Ste-Thérèse. Les funérailles auront lieu mercredi le 1er juin. Le convoi funèbre partira des salons Patrick Provencher Inc., No 4240 rue Adam, à 8 hrs 45 pour se rendre à l'église du Très St-Nom-de-Jésus de Maisonneuve, où le service sera célébré à 9 hrs et de là au cimetière de Repentigny, lieu de la sépulture. Parents et amis sont priés d'y assister sans autre invitation. 191—2

ROCHELEAU — A Montréal, le 29 mai 1960, à l'âge de 57 ans, est décédée Mme Martial Rocheleau, née Marie-Yvonne Piché, demeurant à 827 Mont-Royal est. Les funérailles auront lieu mercredi le 1er juin. Le convoi funèbre partira des salons Eugène Desjardins Enrg., No 4545 rue St-Denis, à 8 h. 15, pour se rendre à l'église Notre-Dame-du-Très-St-Sacrement, où le service sera célébré à 8 h. 30, et de là au cimetière de St-Sauveur-des-Monts, lieu de la sépulture. Parents et amis sont priés d'y assister sans autre invitation. 191—2

ROY-LEPORE — A Montréal, le 28 mai 1960, à l'âge de 30 ans, est décédée Mme Robert Roy, née Annette Lepore, demeurant à 6578 Cartier. Les funérailles auront lieu mardi le 31 courant. Le convoi funèbre partira des salons Granato Enrg., No 292 rue Jean-Talon Est, pour se rendre à l'église St-Jean-Berchmans où le service sera célébré à 9 hres, et de là au cimetière de l'Est, lieu de la sépulture. Parents et amis sont priés d'y assister sans autre invitation.

SAVARIA — A Varennes, le 29 mai 1960, à l'âge de 60 ans, est décédée Mme veuve Victor Savaria, née Lucienne Dubois. La dépouille mortelle est exposée aux salons Lucien Gervais no 130 rue Ste-Anne. Avis des funérailles plus tard.

TREMBLAY — A Montréal, le 27 mai 1960, à l'âge de 69 ans, 4 mois, est décédé Philippe Tremblay, époux de Ida Dion, demeurant à 8312 Berri. Les funérailles auront lieu mardi le 31 courant. Le convoi funèbre partira des salons A. Savaria, No 8078, rue Drolet et Jarry, pour se rendre à l'église St-Alphonse d'Youville où le service sera célébré à 9 hrs et de là au cimetière de l'Est, lieu de la sépulture. Parents et amis sont priés d'y assister sans autre invitation.

TRUDEL — A Montréal, le 28 mai 1960, à l'âge de 82 ans, est décédée Mme veuve Charles Trudel, née Eugénie Robidoux, demeurant à 2006 Davidson. Les funérailles auront lieu mardi le 31 courant. Le convoi funèbre partira des salons T. Sansregret, No 3198 rue Ontario est, pour se rendre à l'église Nativité d'Hochelaga, où le service sera célébré à 8 h., et de là au cimetière de l'Est, lieu de la sépulture. Parents et amis sont priés d'y assister sans autre invitation.

VANDETTE — A Montréal, le 27 mai 1960, à l'âge de 60 ans, est décédé Napoléon Vandette, époux de Laurianna Chadronet, demeurant à 206, rue St-Augustin. Les funérailles auront lieu mardi le 31 courant. Le convoi funèbre partira des salons Urgel Bourgie Ltée, No 2630 ouest, rue Notre-Dame, à 8 hrs 45 pour se rendre à l'église St-Henri où le service sera célébré à 9 hrs et de là au cimetière de la Côte-des-Neiges, lieu de la sépulture. Parents et amis sont priés d'y assister sans autre invitation.

Florist C. V. F. Nielsen Grower
FLEURS POUR FUNERAILLES
5580, BOULEVARD DECARIE, N.-D.-G. RE. 1-1153

vêtements de deuil
une spécialité de
dupuis Frères
VI. 2-5151

La Société Coopérative de Frais Funéraires
AU SERVICE DE TOUTES LES FAMILLES

S'il est vrai que l'assurance funéraire prévoit et ordonne tout dignement, il ne faut pas oublier que les mêmes services sont également acquis aux familles qui ne sont pas au nombre de nos assurés.

L.-EUGENE COURTOIS
président et gérant général
ALFRED-A. GOULET
gérant général adjoint
L'INSTITUTION QUI PRATIQUE LE CULTE DES DEFUNTS

302 est, rue Ste-Catherine
Succursales :
7030, rue St-Denis
4848, rue Papineau
2215 est, rue Jean-Talon
UN. 1-9911

COMME TEMOIGNAGE ETERNEL A LA MEMOIRE DE L'ETRE AIME

Un monument de famille représente l'achat d'une vie, votre tribut éternel à la mémoire de vos bien-aimés. Choisissez-le avec soin en tenant compte de la beauté, de la dignité et de la permanence.

Représentant exclusif de
ROCK OF AGES CORP. DE BARRE, VERMONT

ROCK OF AGES

TODORO & BIGRAS
Le plus important manufacturier de monuments de la province de Québec

La garantie, le choix, la qualité sont les avantages d'acheter chez TODORO & BIGRAS

Todoro & Bigras
MAURICE BOUCHER, prop.
6752 est, Sherbrooke — CL. 5-4076 Rés. DU. 7-9404

PAVILLON

SUITE DE LA PAGE 33

en 1959, 17,859 y furent hospitalisés.

Le monde, vaste hôpital

A l'origine de la plupart de nos institutions, déclara Son Eminence, on trouve cette trinité de dévouements qui a présidé à la naissance de N.-Dame: un prêtre (M. V. Rousselot, p.s.s.), une religieuse (Mère Julie Deschamps) et un laïque (le Dr Lachapelle). Même si la Providence a permis que des catastrophes viennent arrêter bien des élans, dit-il, elle a suivi l'évolution de cette institution. Il faut l'en louer aujourd'hui et regarder les choses avec sérénité et objectivité.

Après avoir expliqué la mission de la médecine et de la chirurgie, vanté ses réussites mais aussi établi ses limites, le cardinal ajouta que nous devons également accepter le travail discret de l'Eglise auprès du patient. Comparant ensuite le monde à un immense hôpital où les peuples souffrent collectivement, où la peur, les tensions, les névroses, la panique s'emparent des nations et des hommes, Son Eminence ajouta que les techniques modernes écraseront les hommes sous leur rouleau compresseur, si ces derniers continuent d'afficher des réticences et des hésitations devant le travail du spirituel et ne se préoccupent pas davantage des besoins de leur âme.

Humaniser l'hôpital

En guise de conclusion, le Dr Bourgeois remercia Son Eminence d'avoir mis récemment à la disposition de l'institution un troisième aumônier. Il ajouta que, les tâches matérielles étant maintenant terminées, le nouvel objectif des autorités est d'humaniser l'hôpital et la profession hospitalière, afin que les patients y trouvent un réconfort de plus en plus grand, tant sur le plan médical que sur les plans psychologique et spirituel.

Une enquête

Philadelphie, (PA) — La ligue Nationale de football et la Conférence de football de l'Ouest enquêtent actuellement sur le joueur de champ arrière Jack Delveaux qui aurait signé deux contrats, a déclaré hier le commissaire de football Pete Rozelle.

Service recommandable depuis 1934
1ère et 2e HYPOTHEQUES
Ville et banlieue
Prix maximums payés pour balances de prix de vente, hypothèques existantes.
FAISONS AFFAIRES avec les AGENTS
COMMISSION PROTEGEE
HOME MORTGAGE & ACCEPTANCE CO.
400 O., St-Jacques - VI. 2-8505

CHOCOLATS ou SIROP CHARLES VERMIFUGES

Votre enfant a des vers s'il a les yeux cernés, s'il souffre de démangeaisons au nez ou à l'anus, s'il a mauvaise haleine, s'il maigrit visiblement. LES CHOCOLATS OU LE SIROP CHARLES VERMIFUGES LES FERONT DISPARAÎTRE.

ASMYNAL
ASTHME soulagé avec ASMYNAL
ASMYNAL (cigarettes) décongestionne et calme les voies respiratoires, diminue les crises. Des milliers de personnes souffrant d'asthme, d'oppression, de suffocation, d'étouffement, de fièvre des foins, de suites de vieilles bronchites emploient ASMYNAL tous les jours avec succès.
On trouve maintenant ASMYNAL en COMPRIMES — aussi efficaces et d'un emploi plus commode
... Chez tous les pharmaciens.
ASMYNAL

—mal de dos! —fatigue! —repos agité!
TOUTES LES ÉPOUSES À BOUT?
Quand elles souffrent de douleurs dans le dos, de cette sensation de fatigue, ou ne peuvent se reposer la nuit, beaucoup de femmes font confiance aux Pilules Dodd's pour les Reins. Ces états peuvent être causés par un excès d'acides et de déchets dans l'organisme, et les Pilules Dodd's pour les Reins stimulent les reins et les aident à fonctionner normalement et à éliminer les excès d'acides et les déchets.
Alors, la vie semble plus belle, le ménage plus facile! Pourquoi n'essayez-vous pas les Dodd's? 63F

Votre Dentier Vous Fait Mal?
Cette nouvelle crème le rend confortable et bien ajusté!
Enfin! Plus de dentiers qui remuent et qui se déplacent. Plus de gencives irritées par le jeu des râteliers. Voici une façon sûre et agréable de tenir les dentiers bien en place: Poli-Grip! C'est une crème rose épaisse qui est facile à employer et qui donne des résultats merveilleux. Poli-Grip vous assure aussi tous ces avantages:
1. Poli-Grip forme un coussin crémeux qui élimine toute friction sur les gencives.
2. Retient même les dentiers du bas peu profonds.
3. Scelle les bords, afin d'empêcher les aliments de s'infiltrer.
4. Vous permet de manger n'importe quoi.
5. Garde le dentier bien en place lorsque vous riez, chantez et même éternuez.
6. Fabriquée et garantie par Polident.
Votre argent vous sera remboursé en double, si la merveilleuse crème Poli-Grip ne vous donne pas plus de confort et plus de sécurité que vous en aviez auparavant! G-14f

Heures d'affaires: 9 h. 30 à 5 h. 30, compris samedi, ouverts le vendredi soir jusqu'à 9 h. 30 — VI. 2-6171

CHEMISES SPORT "TERYLENE" Chez dupuis

confort cet été ... en vacances ... à la campagne
VENTE EXTRAORDINAIRE
"SHORTS"

POUR HOMMES ET JEUNES GENS
Ord. 3.95 — SPECIAL
2.98
TAILLES: 28 à 46
TISSUS: "DRILL", gabardine de coton légère et "Sanforized", résistante et souple.
MODELES: les plus populaires, les plus en demande, avec glissière, plis, taille extensible, semi-élastique, pochettes ordinaires plus pochette avec fermeture pour clés ou monnaie.
TEINTES: • Marine • Blanc • Olive • Beige • Antilope • Gris moyen.
DUPUIS — REZ-DE-CHAUSSEE, RAYON 610

BAS PRIX SANS PRECEDENT
CHEMISES SPORT 100% "TERYLENE"*
3.69
2 pour 7.00

VI.2-6171
Col mou à pointes baleinées fixes. Manches courtes, pochette poitrine. Teintes unies • bleu • beige • gris aussi tout blanc. P.M.G. et ExG. FACILE A LAVER SECHE RAPIDEMENT.
*CIL, fibres Polyester
DUPUIS — REZ-DE-CHAUSSEE, RAYON 620

POUR TAILLES FORTES
38 — 40 — 42 — 44 — 46
NUANCES • NOIR • BEIGE • BRUN • VERT

SHORTS "JAMAICA" EN COTON (BABY CORD) 4.99
PANTALONS "SLIM JIM" 5.99
Commandes téléphoniques remplies avec soin VI. 2-6171
DUPUIS — DEUXIEME, RAYON 540

600 seulement
PYJAMAS
broadcloth "Sanforized" tailles A.B.C.D.E.
Choix de rayures ou motifs fantaisie bleu, rouge sur fond blanc. Coupe ample. Gilet boutonné. Pantalon boutonné devant, dos sur élastique, siège ballon très confortable.
ORD. 5.00
2.98
DUPUIS — REZ-DE-CHAUSSEE, RAYON 620

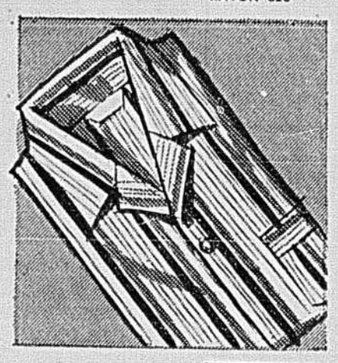

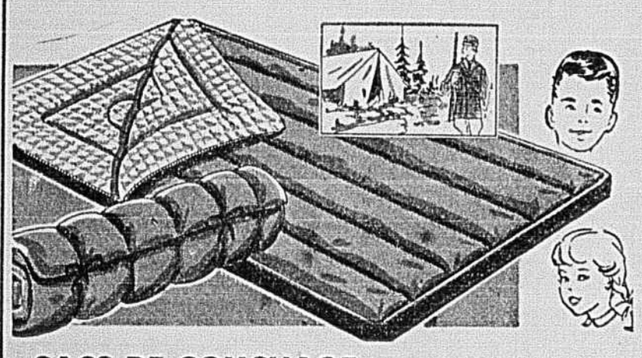

SACS DE COUCHAGE
Pour scouts et campeurs, confection "Guarantee Fit", coton et laine, ton vert. Glissière de 100", dim.: 32" x 72", fond caoutchouc.
Ord. 9.95
7.69
DUPUIS — MEZZANINE, RAYON 920

CULOTTES
"BOXEUR" — ORD. 1.50
1.00 chacune
6 pour 5.00
Tailles: P. M. G. Belle qualité broadcloth "Sanforized" à rayures tissées motifs fantaisie. Elastique résistant à la taille, siège ballon pour confort.
DUPUIS — REZ-DE-CHAUSSEE, RAYON 620

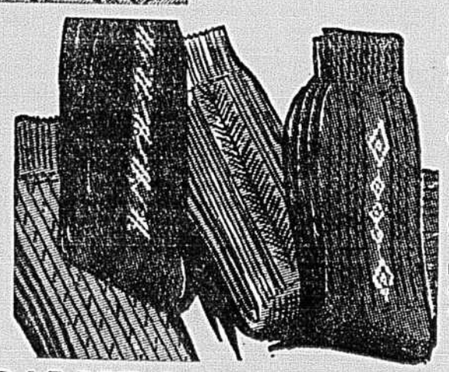

SOCQUETTES
TRICOT TOUT LAINE CRUSADER
ORD. 1.50 paire
.89
3 paires 2.50
Légèrement imparfaites. Tricot côtelé avec petits motifs tons contrastants sur les côtés. • bleu • beige • gris • noir • rouge vin • charcoal • brun dans le groupe.
DUPUIS — REZ-DE-CHAUSSEE, RAYON 620

TISSUS D'ETE -- A PRIX D'AUBAINE

½ prix
COTONNADES FAÇONNEES
Largeur 36" — Ord. 1.98 la verge
• joli effet broderie en vogue
• texture souple, lavable, infroissable
• pour robe, jupe, vêtement sport
• beige • rose • marine • rouge • blanc • jaune • royal • turquoise • brun • bleu poudre.
.99
DUPUIS — TROISIEME, RAYON 130

33⅓% d'économie
COTONNADES IMPRIMEES
Largeur 36" — Ord. ..59 la verge
• choix varié d'imprimés nouveaux
• qualité lavable, nuances bon teint
• motifs fleurs, paisleys, rayures, pois, géométriques
• coloris pastels et mi-foncés
• pour robe, jupe, blouse, etc.
.39
DUPUIS — TROISIEME, RAYON 130

30% d'économie
IMPRIMES NOUVEAUX
Largeur 45" — Ord. 1.98 la verge
• texture acétate/coton soyeuse, lavable, infroissable
• motifs nouveaux: fleurs, dessins modernes, paisleys haute mode
• grand choix de coloris en vogue
1.39
DUPUIS — TROISIEME, RAYON 110

25% d'économie
CREPE "TERYLENE"* UNI
Largeur 36" — Ord. 1.59 la verge
• texture 100% "TERYLENE" infroissable
• lavage facile, repassage inutile
• pour la robe, blouse, cache-poussière, — vêtements d'enfants.
• blanc • rose • beige • bleu
1.18
*CIL, fibres Polyester
DUPUIS — TROISIEME, RAYON 110

économie de 40%
NAPPES DENTELLE
70" x 90"
ORD. 8.98 AUBAINE DUPUIS
• résistante texture tout coton
• délicate dentelle
• motif moderne
• nuance naturelle rehaussée d'un fil brun
4.99 CHACUNE
DUPUIS — TROISIEME, RAYON 140

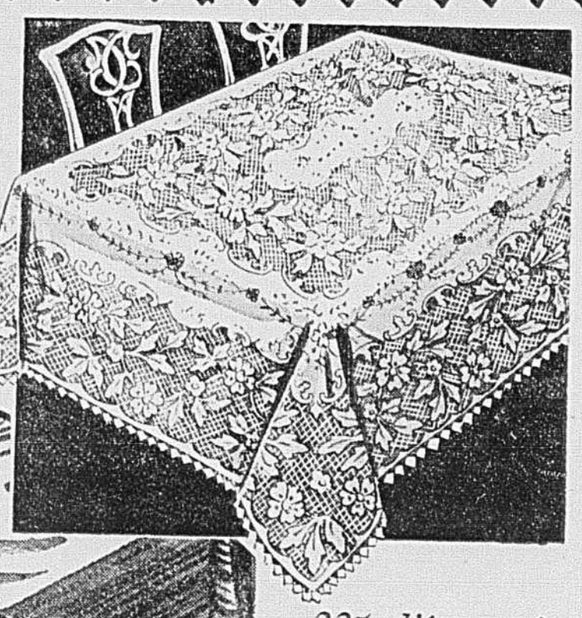

2.99 CHACUNE
VI.2-6171

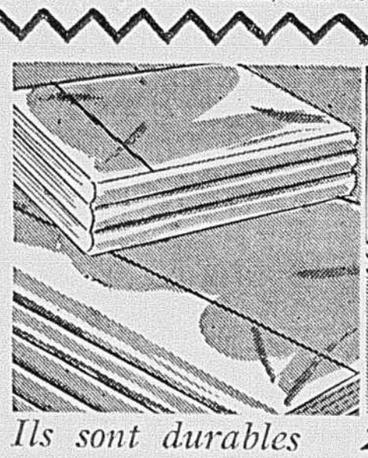

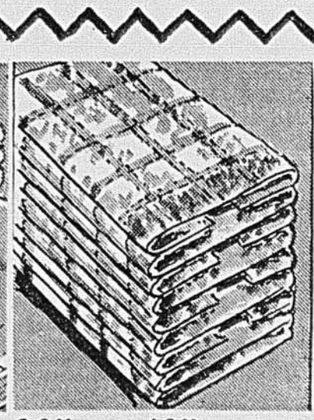

Ils sont durables
DRAPS
COTON NON BLANCHI
ENV. 81" x 100"
CHACUN 2.69
• coton de qualité supérieure
• large ourlet uni
• deviendront blancs après quelques lavages
TAIES 42" pour convenir chacun .49
DUPUIS — TROISIEME, RAYON 150

20" x 40"
SERVIETTES
DE BAIN
3 POUR 1.88
RATINE douce, très absorbante
• motif carreaux toujours aimé
• rose • bleu • vert • jaune
DEBARBOUILLETTES pour convenir
12 pour 1.88
DUPUIS — TROISIEME, RAYON 140

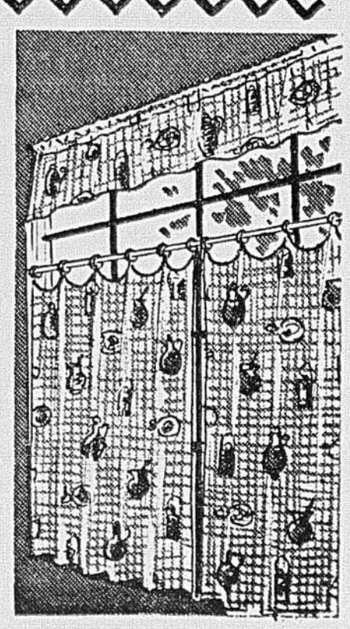

économie de 40%
RIDEAUX
Café "BISTRO"
Ord. 5.95 — AUBAINE DUPUIS
l'ensemble 3.50
Tels que vus dans les cafés de Paris
• beau coton prérétréci, lavable
• imprimés motifs de cuisine ou autres
Fond blanc avec bleu ou turquoise
Fond blanc avec rouge, jaune, vert
Rideaux 58" x 36" à la paire
Cantonnière (valence) 72" x 10" environ
DUPUIS — CINQUIEME, RAYON 740

33% d'économie
LUXUEUSES COUVERTURES
DE FINETTE
ORD. 4.50
2.99 CH.
70" x 90"
"IMPERIAL LADY" série "King Col" Epaisse finette. Blanc éclatant qui demeure blanc. Rayures de couleurs aux extrémités. Nuances garanties BON TEINT. • rose • bleu • vert • jaune.
DUPUIS — TROISIEME, RAYON 160

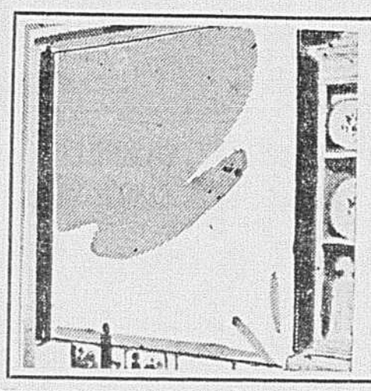

STORES
DE TOILE
37" x 70"
FINI PLASTIQUE
ORD. 3.49
AUBAINE DUPUIS chacun 1.98
ECONOMIE DE 40%. Légères imperfections n'affectant pas la durée. 37" x 70" BLANC, semi-opaques, lavables, non inflammables.
DUPUIS — CINQUIEME, RAYON 740

MAGASINS A RAYONS Dupuis Frères RAYMOND DUPUIS, PRESIDENT — 865 EST, RUE STE-CATHERINE, MONTREAL — SATISFACTION OU ARGENT REMIS — Victor 2-6171 —

aubaines dupuis

4500 VERGES COUVRE-PLANCHERS AUX PLUS BAS PRIX EN VILLE

marchandises légèrement salies par l'eau

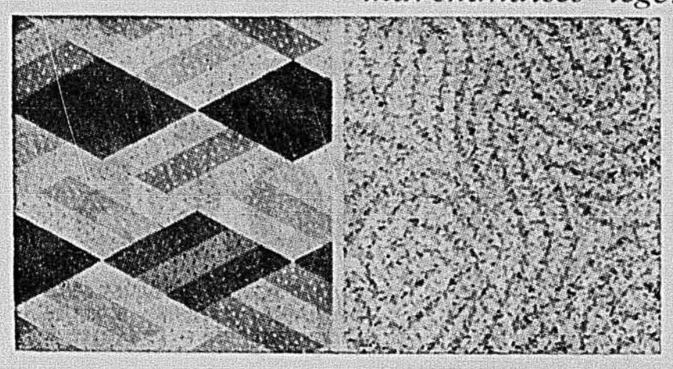

4,000 verges CONGOLEUM

largeurs 2 et 3 verges, 40 modèles

Pour vos pièces au chalet, dans le sous-sol, chambre des enfants.

C'EST UNE AUBAINE DUPUIS

ORD. .99 **.54** ORD. .89

la verge carrée

DUPUIS — SIXIEME, RAYON 730

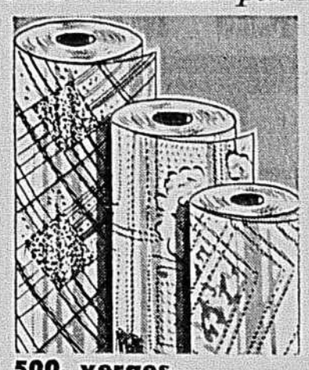

500 verges REXOLEUM

10 modèles

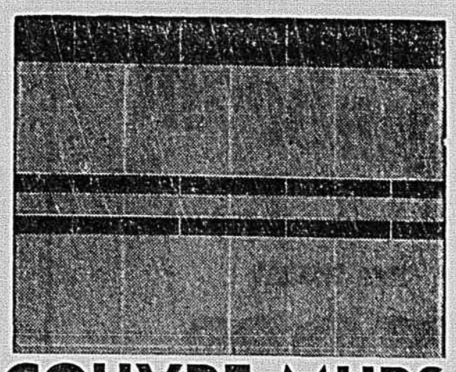

COUVRE-MURS

en rouleau...

hauteurs : 48" et 54"

nuances • jaune • vert • rose • bleu • gris.

Bordure et entreligne noires, à même.

1300 pieds, 48" de hauteur SPECIAL, LE PIED ORD. .49 — **.25**

550 pieds, 54" de hauteur SPECIAL, LE PIED — **.33**

DUPUIS — SIXIEME, RAYON 730

Grand spécial de la saison

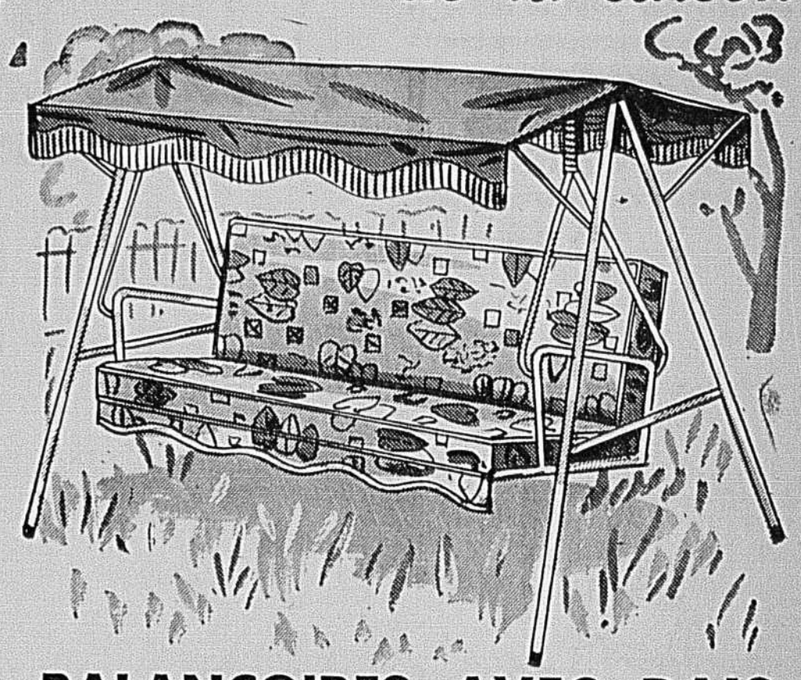

BALANÇOIRES AVEC DAIS

Largeur totale 56", profondeur totale 40"

Ord. 79.50 AUBAINE DUPUIS

Magnifique balançoire pour terrasse ou jardin. Structure entière en acier tubulaire de 1 pouce, émaillé BLANC. Siège et dossier rembourrés. Le tout recouvert de Vinyl fleuri. Dessus vert, turquoise, citrouille, ton uni. Le dais est ajustable.

$59.

DUPUIS — QUATRIEME, RAYON 714

CUISINIERE ELECTRIQUE "MOFFAT"

modèle de 24"

1.40 par semaine

AUBAINE DUPUIS **149.50**

- 4 éléments chauffant rapidement, commutateurs à 7 degrés
- dessus en retrait anti-gouttes
- prise de courant pour petits appareils
- grand four de 21" de largeur

SERVICE ET GARANTIE DUPUIS

ELEMENTS PORTANT GARANTIE DE 3 ANS

DUPUIS — QUATRIEME, RAON 772

Epargnez

"CONNOR"

électrique De Luxe

149.50 AUBAINE DUPUIS

1.40 par semaine

- essoreuse exclusive "CONNOR" avec déclenchement de sûreté instantané
- cuve fini porcelaine résistante, capacité env. 11 lbs
- cadran de contrôle avec arrêt automatique
- agitateur "CONNOR" fini aluminium

SERVICE ET GARANTIE DUPUIS

DUPUIS — QUATRIEME, RAYON 770

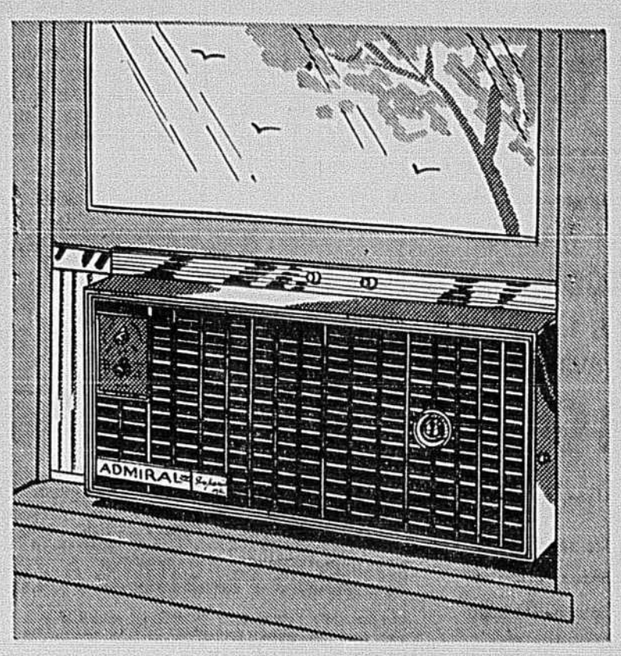

appareil indispensable l'été

Climatiseur d'air 'ADMIRAL'

2.45 par semaine

capacité 6600 unités (B.T.U.)

modèle Suprême De Luxe $265

Suffisant pour rendre confortable une pièce de 375 pieds carrés

- pour une fenêtre de 27" à 35" de largeur
- filtre aluminium, entretien facile
- éventail à 6 lames d'un rendement efficace
- 2 boutons contrôle froid ou frais

Fini métal inoxydable — hauteur 15 pouces, s'ajuste à n'importe quelle fenêtre.

Garantie de 5 ans sur le compresseur

DUPUIS — QUATRIEME, RAYON 773

BAS PRIX EXTRA SPECIAL

LITS SUPERPOSES COMPLETS

- *bois franc fini érable extra robustes... pratiques*

LE TOUT COMPREND : les 8 pièces — AUBAINE DUPUIS

2 lits superposés pouvant former des lits jumeaux ; 2 sommiers à lames bien tendues ; 2 matelas à 220 ressorts ; bords roulés à l'intérieur ; surface recouverte de plaid de qualité ; 1 échelle pour le lit du haut ; 1 côté protecteur pour le haut.

$77.

VI. 2-6171

DUPUIS — CINQUIEME, RAYON 711

au SOUS-SOL Chez dupuis Frères

ensembles **SHORT-BLOUSE**

1.00 3-4-5-6-8 ans

COTON LAVABLE. Blouse rayée blanc, col carré en arrière. Short. BLEU - ROUGE.

ROBES D'ETE

.89 1-2-3 ans

COTON POLI "Sanforized". Jupe ample. Biais comme garniture. BLANC, BLEU, ROSE.

PYJAMAS "POUPEE"

1.57 Ord. 1.98

2-3-3x ans. COTON IMPRIME bleu et rose. LAVABLE. Encolure ronde garnie dentelle.

COSTUMES "SOLEIL"

.39 2-3-4 ans

COTON LAVABLE, imprimés variés. Genre pantalon court avec plastron, bretelles amovibles.

CULOTTES D'ETE

.79

4-6-6x ans. COTON LAVABLE, élastique taille arrière. Biais de couleur aux 2 poches et au bas des jambes. Rouge, Bleu pâle, Marine.

COUCHES 26" x 26"

2.67 la douz.

"PANDORA", couches finette douce et bien blanche. 2 côtés à bordure.

DORMEUSES

2 PANTALONS

Ord. 1.98 **1.57**

1-2-3 ans. COTON CREPON en rose, bleu, jaune. Gilet boutonné au dos.

CAMISOLES

"PENMANS"

6-12-18-24 mois

3 pour 1.00

Tricot coton BLANC. Larges bretelles. Bande double au bas pour fixer la couche.

CULOTTES

1-2-3-4 ans

4 pour 1.00

En RATINE DE COTON, rose, bleu, jaune. Facile à laver. Taille sur élastique. Bande extensible aux cuisses.

DUPUIS — SOUS-SOL, RAYON 1553

BRASSIERES

34 à 50 (B)

Ord. 1.89

1.57

COTON OU SATIN BLANC. Marque "Best-Form". Basques longues. Bretelles à même. Agrafes devant.

SOUS-SOL, RAYON 1385

VI. 2-6171

nouveau numéro

COMMANDES TÉLÉPHONIQUES

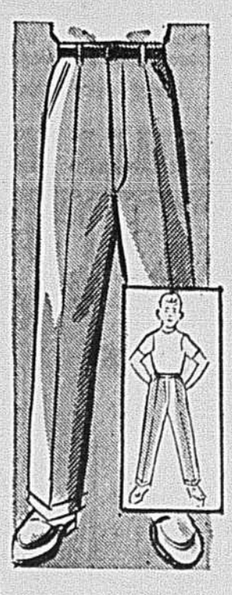

Pantalons "SHEENO"

Ord. 1.98 **1.67**

6-14 ans. En NOIR ou BEIGE UNI. Taille à passe-ceintures. 4 grandes poches, glissière devant. COUTURES DOUBLES.

SOUS-SOL, RAYON 1555

MANTEAUX CACHE-POUSSIERE

pour la rue, tailles 10 à 20 ans, et 18½ à 24½.

7.47

Epaisse BENGALINE 6 brins. NOIR seulement. Tenue pratique et appréciée des élégantes. Jolie broche à un revers. Coupe soignée.

SOUS-SOL, RAYON 1515

POUR L'INTERIEUR

CACHE-POUSSIERE

Tailles P.M.G. et ExG. **3.98**

pour la maison

COTON CLOQUE dans le rose, vert, bleu. Manches raglan, corsage sur empiècement (yoke) en arrière. Noeud satin à l'encolure. Dentelle nylon comme garniture.

SOUS-SOL, RAYON 1535

Heures d'affaires : 9 h. 30 à 5 h. 30 — Ouverts le vendredi soir jusqu'à 9 h. 30 — Le samedi 5 h. 30 — VI. 2-6171

VI.2-6171
nouveau numéro
COMMANDES TÉLÉPHONIQUES

aubaines dupuis

SATISFACTION GARANTIE OU ARGENT REMIS

VALEURS EXTRA SPECIALES... ECONOMIES IMPORTANTES !

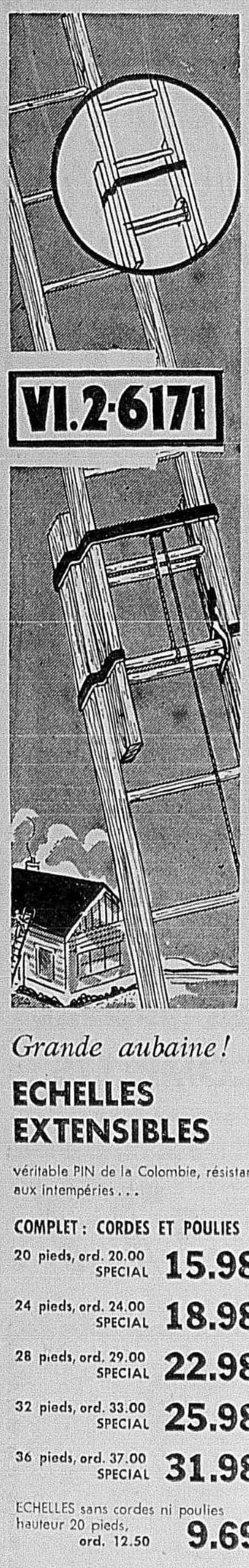

VI.2-6171

Grande aubaine!

ECHELLES EXTENSIBLES

véritable PIN de la Colombie, résistant aux intempéries...

COMPLET : CORDES ET POULIES

20 pieds, ord. 20.00 SPECIAL **15.98**

24 pieds, ord. 24.00 SPECIAL **18.98**

28 pieds, ord. 29.00 SPECIAL **22.98**

32 pieds, ord. 33.00 SPECIAL **25.98**

36 pieds, ord. 37.00 SPECIAL **31.98**

ECHELLES sans cordes ni poulies hauteur 20 pieds, ord. 12.50 **9.69**

DUPUIS — QUATRIEME, RAYON 783

la plus aimée, la plus légère

TONDEUSE ELECTRIQUE moderne

Sunbeam

18" de coupe — Ord. 99.95

TRES SPECIAL

78.99

PRIX D'AUBAINE QUI VOUS FAIT ECONOMISER 20.96

GUIDON AVANT/ARRIERE sans avoir à tourner la base

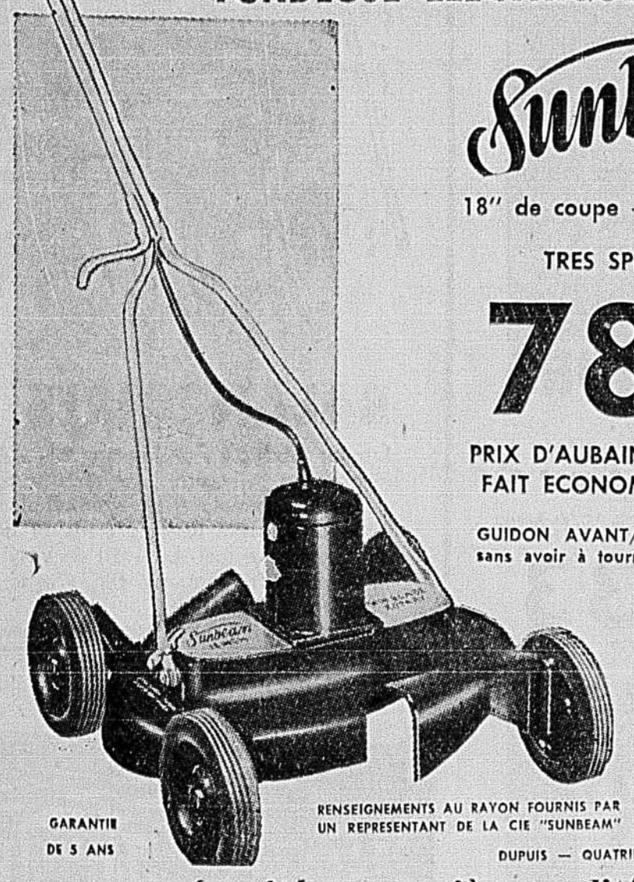

Base bleue, manchon blanc. Hauteur réglable : 7/8" à 2 3/8"; 2 lames jumelées pr/ plates-bandes, renvoi de l'herbe coupée sur les côtés. Poids total : 29 livres - Moteur 1 c.v.

RACCORDEZ A UNE PRISE DE COURANT AU MUR. PAS D'HUILE... PAS D'ESSENCE

GARANTIE DE 5 ANS

RENSEIGNEMENTS AU RAYON FOURNIS PAR UN REPRESENTANT DE LA CIE "SUNBEAM"

DUPUIS — QUATRIEME, RAYON 783

pour tous les jours à la ville, la campagne

SERVICES "MYOTTS" D'ANGLETERRE -- 50 PIECES

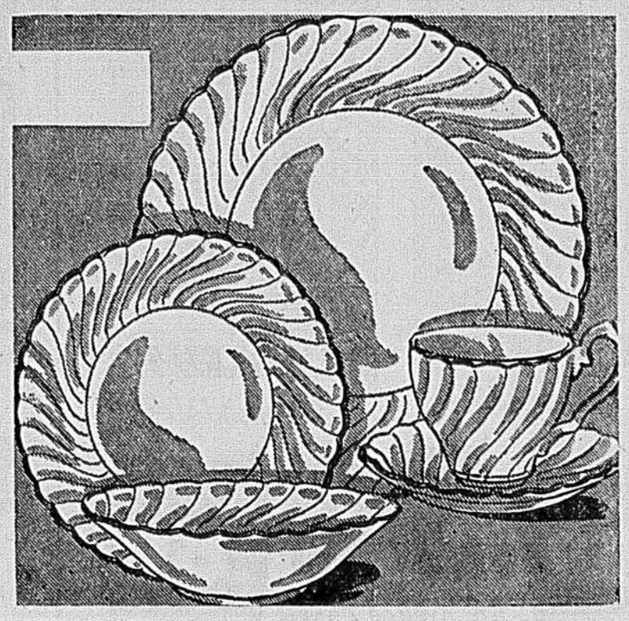

Prix ord. 14.95

PRIX D'AUBAINE

10.95

COMPLET POUR 8 CONVIVES SEMI-PORCELAINE BLANCHE, BORDURE RELIEF — FILET OR — LE CENTRE A FILET BLEU.

- 8 assiettes à diner
- 8 assiettes à pain/beurre
- 8 assiettes à céréales
- 8 tasses très jolies
- 8 assiettes à fruits
- 8 soucoupes pour convenir
- un sucrier sans couvercle
- un pichet à crème

SERVICES A DEJEUNER DE 20 PIECES DE "MYOTTS" (Angleterre)

Tout blanc, bordure à relief avec filet bleu au centre, bordure or Semi-porcelaine durable.

- 4 assiettes à déjeuner
- 4 assiettes pain/beurre
- 4 assiettes à céréales
- 4 tasses pratiques
- 4 soucoupes pour convenir

Prix ord. 5.95 PRIX D'AUBAINE **3.98**

DUPUIS — TROISIEME RAYON 760

une nécessité... première qualité

PAPIER CIRE EN ROULEAU DE 400'

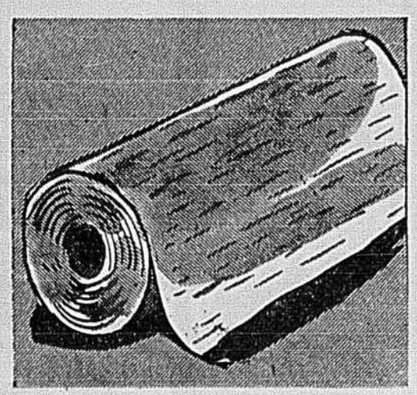

Prix ord. 1.65

PRIX D'AUBAINE

1.39

Tout blanc, très épais

- pour les sandwiches
- les gâteaux, brioches
- pour beurre, fromage
- et mille autres fins
- ayez-en au chalet

DUPUIS — REZ-DE-CHAUSSEE, RAYON 280

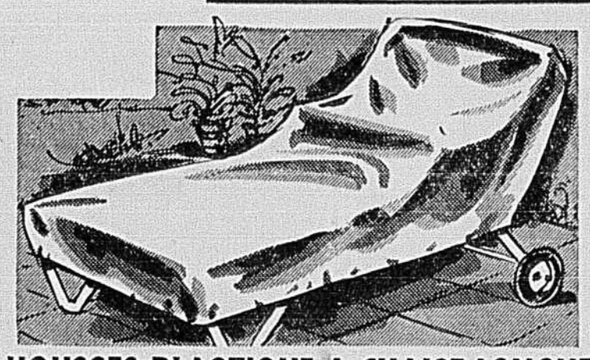

HOUSSES PLASTIQUE A CHAISE LONGUE

Etendez cette housse pour la nuit ou quand il y a apparence de pluie. Protection parfaite contre les intempéries. Plastique opaque 6 jauges. VERT FORET SEULEMENT.

1.98

DUPUIS — MEZZANINE, RAYON 230

SACS DE PLASTIQUE, ISOLANTS

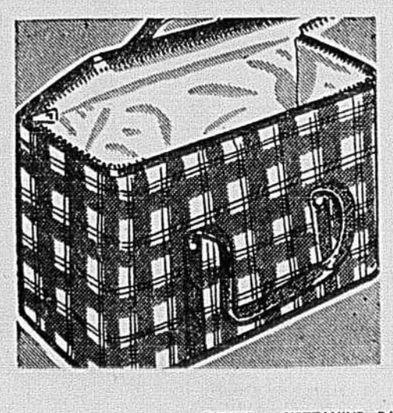

Prix ord. 2.49

PRIX D'AUBAINE

1.79

Les parois sont isolées de fibre de verre. Extérieur plastique écossais en vert rouge ou jaune - intérieur uni et coquille. Glissières sur 3 côtés. Solides courroies. Environ : 16 x 6 x 11 pouces.

DUPUIS — MEZZANINE, RAYON 230

Un vrai parc dans votre cour

PORTIQUES "GYM" METAL TUBULAIRE BRILLANT

Avec deux balançoires trapèzes et une escarpolette à dossiers PRIX ORD. 36.95 **32.95**

Robuste fabrication en acier tubulaire de 2 pouces au fini brillant

- chaîne
- barre horizontale
- anneaux
- largeur transversale : 8'6"
- hauteur totale des pieds : 7'4"

DUPUIS — QUATRIEME, RAYON 910

Nécessaires... si vous devez voyager

SERIES DE MALLETTES EXTRA SOLIDES POUR "MADAME"

surface similicuir, cadres en bois

Ord. 8.95 — 18 pouces • vert • ivoire — **4.88** chacune

Ord. 13.95 — 21", 24" • ivoire • bleu — **8.88** chacune

ACHAT SPECIAL DUPUIS "POUR VOUS"

A l'approche des vacances c'est une occasion d'obtenir vos mallettes en épargnant sensiblement chez Dupuis.

- bordure solide, crampons, serrure de sûreté
- doublure soyeuse, pochettes sur élastique

DUPUIS — REZ-DE-CHAUSSEE, RAYON 930

VI.2-6171
nouveau numéro
COMMANDES TÉLÉPHONIQUES

ARMOIRES EN ACIER EMAILLE BLANC PRIX D'AUBAINE

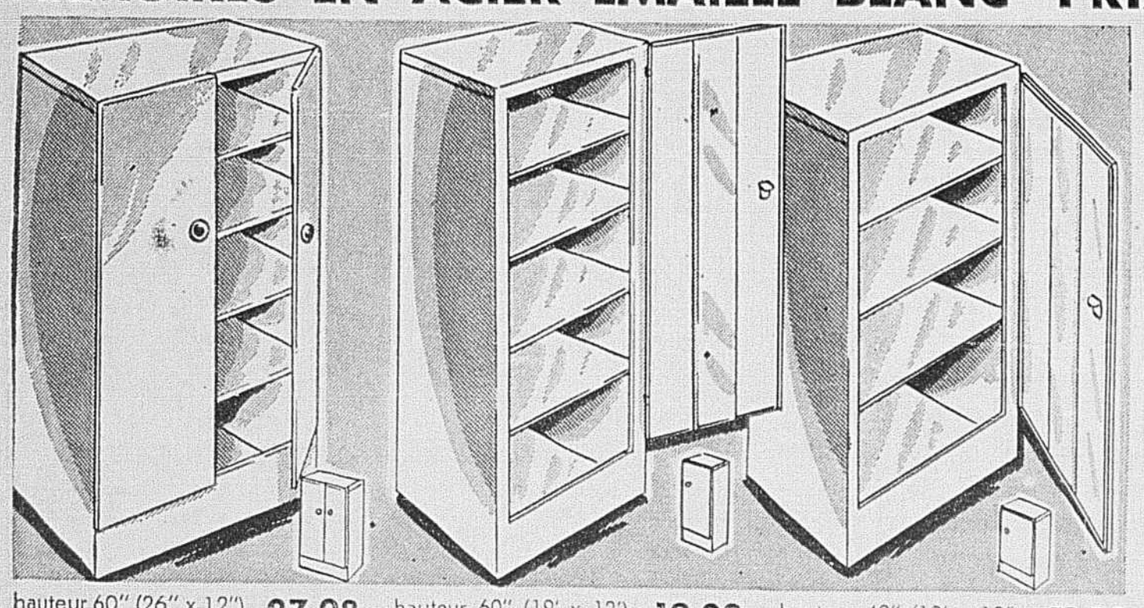

hauteur 60" (26" x 12") **27.98** hauteur 60" (19' x 12') **18.98** hauteur 40" (19' x 12') **11.98**

DEUX PORTES

Intérieur à quatre tablettes formant 5 cases; hauteur 60" (26 x 12").

Ord. 33.98 SPECIAL **27.98**

UNE PORTE

Intérieur à quatre tablettes formant 5 cases; hauteur 60" (19" x 12").

Ord. 23.98 SPECIAL **18.98**

UNE PORTE

Intérieur à trois tablettes formant 4 cases; hauteur 40" (19 x 12").

Ord. 15.98 SPECIAL **11.98**

DUPUIS — QUATRIEME, RAYON 780

Voici l'occasion d'acheter votre peinture

"SICO" UNE MARQUE DE HAUTE QUALITE

Prix ord. 5.50

SPECIAL DUPUIS

3.69 le gallon

PEINTURE EXTERIEURE
Laisse, en séchant, un beau fini lustré. Résiste aux intempéries. BLANC pouvant se colorer.

PEINTURE MATE INTERIEURE
Fini mat pour murs, plafonds. Sèche rapidement. Fini velouté, lavable. BLANC pouvant se colorer.

EMAIL INTERIEUR
Une fois sec vous aurez un beau fini lustré, durable.

BLANC pouvant se colorer.

PEINTURE MATE INTERIEURE
Accorde un fini semi-lustré, LAVABLE — effet satiné durable. BLANC pouvant se colorer.

DUPUIS — QUATRIEME, RAYON 782