

LES AFFAIRES

Le journal des décideurs

3,95 \$

édition **HORS SÉRIE** 2000

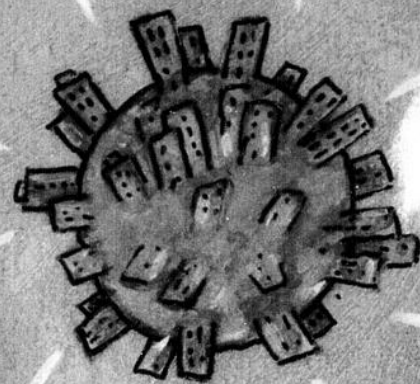

Les 300 plus importantes PME au Québec

ILLUSTRATION : PHILIPPE BÉHA

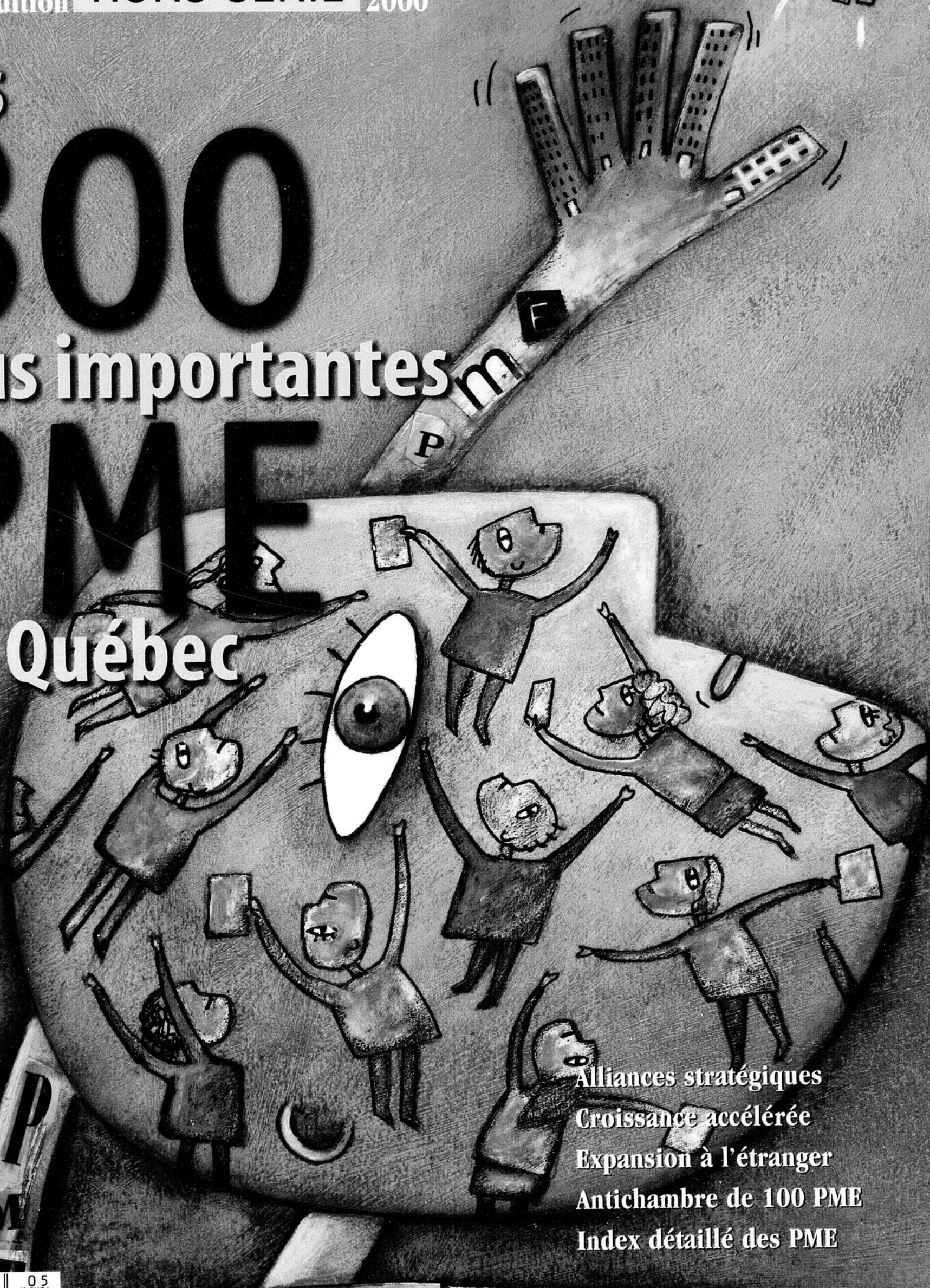

Alliances stratégiques
Croissance accélérée
Expansion à l'étranger
Antichambre de 100 PME
Index détaillé des PME



1100, boulevard René-Lévesque Ouest, Montréal, QC, courner de deuxième classe. Envoi de Poste - publications - Enregistrement n. 08185

Vous avez droit aux
**meilleures
solutions.**



Que diriez-vous d'un cabinet d'avocats qui se présente comme un partenaire en affaires plutôt qu'uniquement comme un défenseur de vos droits? Chez *Lavery, de Billy*, nous proposons toujours à nos clients des solutions pratiques et durables, aussi rapidement que possible et au meilleur coût. Nous ne faisons aucun compromis dans notre quête d'excellence. Les membres de nos équipes multidisciplinaires sont prêts à relever tous les défis que vous voudrez bien nous proposer.



LAVERY, DE BILLY

AVOCATS

Une vision moderne

www.laverydebilly.com

Québec : (418) 688-5000 Montréal : (514) 871-1522 Laval : (450) 978-8100 Ottawa : (613) 594-4936
Toronto, Calgary, Vancouver, Londres et Pékin - Cabinet associé Blake, Cassels & Graydon

À plein régime

Regain de la consommation et accélération de la production

Par Gilles Gagnon

En ce début du troisième millénaire, le taux de chômage au Québec se situe à un peu plus de 8 %, une cible qui semblait hors de portée il y a quelques mois à peine. En fait, le chômage se situe à un niveau que l'on n'avait pas vu depuis une vingtaine d'années. À n'en pas douter, c'est de bon augure !

Un taux de chômage relativement faible signifie que le nombre de consommateurs éventuels se multiplie, donc que l'appareil de production doit se rajuster, que la cadence doit s'accroître. Il signifie aussi que le gouvernement augmentera ses revenus, notamment grâce aux taxes à la consommation, aux taxes sur la valeur ajoutée, notamment la TPS et la TVQ. Et, bien entendu, c'est sans compter l'apport fiscal important, par le biais des retenues à la source, que représentent les nouveaux travailleurs.

Or — c'est un secret de Polichinelle — ce sont principalement les PME qui donnent le ton au chapitre de l'emploi

au Québec. Ainsi, un sondage que la Fédération canadienne de l'entreprise indépendante a réalisé auprès de 1 900 dirigeants de PME laisse supposer que l'emploi progressera de 5 % dans les PME au Québec en 2000. Et quatre des cinq nouveaux postes créés fourniront du travail à temps plein.

C'est particulièrement aux alliances qu'elles ont su nouer que les PME du Québec doivent leur succès. Selon Alain Noël, de l'École des Hautes Études Commerciales (HEC), de Montréal, les alliances stratégiques qui profitent le plus aux PME sont celles qui se réalisent avec la grande entreprise. En fait, soutient M. Noël, la complémentarité doit sous-tendre toute alliance.

Profils d'entreprises

Après les quelques articles généraux du début, le cahier répertoire *Les 300 plus importantes PME du Québec* présente les profils des entreprises suivantes (le nombre d'employés à temps plein est indiqué entre parenthèses) :

Meubles Jaymar (1^{er} rang, 280 employés); **Groupe Dynaco, Coopérative agroalimentaire** (3^e rang, 275); **Artitalia** (3^e rang, 275); **Rotobec** (22^e rang, 255); **Fednav** (27^e rang, 252); **Produits métalliques Roy** (28^e rang, 251); **Location Simplex** (54^e rang, 242); **Laflamme Portes & Fenêtres** (55^e rang, 240); **Groupe Orléans Express** (55^e rang, 240); **Édicible** (70^e rang, 226); **Groupe Chlorophylle/L'Aventurier** (94^e rang, 210); **Termaco** (110^e rang, 200); **Axcan Pharma** (110^e rang, 200); **3-SOFT** (281^e rang, 132).

S'ajoutent deux autres entreprises faisant partie de l'antichambre : **Laboratoires Aeterna** (336^e rang, 119); **Virtual Prototypes** (368^e rang, 107).

Classement

Le classement des PME dans les tableaux est établi en fonction du nombre total d'employés à temps plein que compte chaque entreprise. Notre définition d'une PME se veut plus large que celle que l'on en donne habituellement.

En réalité, le classement des 300 plus importantes PME du Québec constitue une suite au classement des 500 plus importantes entreprises au Québec. Ainsi, l'entreprise qui occupe le 1^{er} rang au classement des 300 (Meubles Jaymar) compte 280 employés à temps plein. C'est plus que les 250 — au maximum — qui définissent habituellement une PME.

Notre classement annuel des 300 PME s'enrichit en outre d'une antichambre de 100 entreprises qui *prend du volume*. En ce sens que la dernière entreprise de l'antichambre de cette année (**GSI Technologies**) compte une centaine d'employés à temps plein. L'an dernier, la dernière entreprise de l'antichambre comptait 90 employés. ■

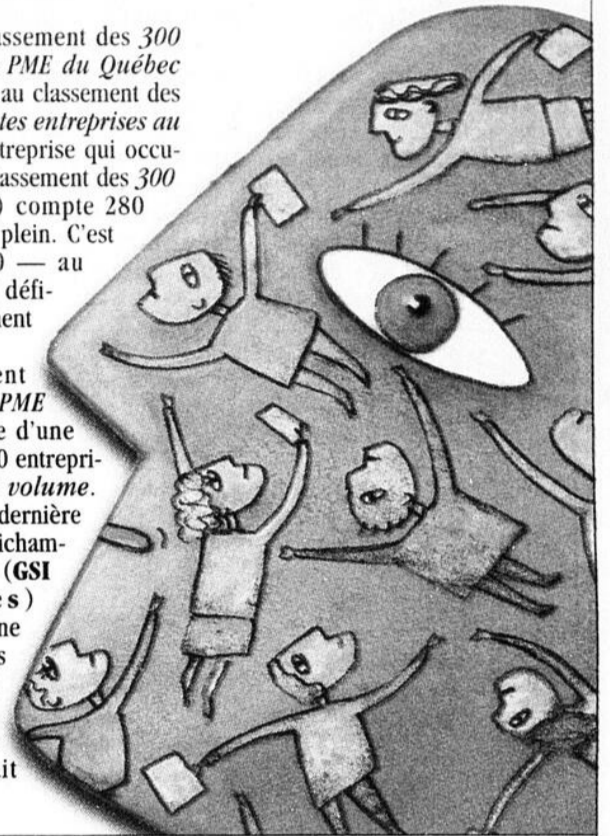

SOMMAIRE

Les 300 plus importantes PME du Québec

LES AFFAIRES



4 — Alain Noël
« On conclut une alliance stratégique pour faire plus ensemble que tout seul. »

6 — Pierre-André Julien
« On est loin de l'image du dirigeant de la PME qui cherche à survivre. »

COMPLÉMENTARITÉ DU SAVOIR

4 Les alliances conclues entre partenaires d'envergure différente sont les plus fructueuses. En fait, la recherche de la complémentarité du savoir doit sous-tendre les alliances stratégiques, estime Alain Noël, de l'École des HEC

AVIDES DE PARTENARIATS

6 Pour soutenir leur développement accéléré, les PME performantes se montrent avides de partenariats. C'est, entre autres, ce que nous apprend une étude de Pierre-André Julien, de l'UQTR, réalisée auprès de 52 PME performantes

EMPLOI : + 5 %

8 Les carnets de commandes sont à ce point garnis que l'embauche de main-d'œuvre supplémentaire s'impose. Un sondage de la Fédération canadienne de l'entreprise indépendante laisse présager une croissance de 5 % de l'emploi en 2000

JAYMAR : STRATÉGIE GAGNANTE

11 Le hic : la perte d'Eaton comme client. La solution : augmenter la part de chacun des autres clients. Avec le recul, Guy Patenaude, président-directeur général, peut conclure que la stratégie adoptée a bien réussi

UNE COOP, FAIRE DE L'ARGENT ?

13 Les coopératives qui ne réalisent pas d'excédents verront leur développement hypothéqué, estime Rémi Faucher. Le directeur général du Groupe Dynaco est bien conscient du rôle d'agent économique que jouent les coops



Rémi Faucher

PARTOUT EN AMÉRIQUE DU NORD

14 Artitalia réalise 70 % de ses ventes totales aux États-Unis. Parmi les clients américains du fabricant de meubles et de présentoirs, on retrouve les noms de J.C. Penney, de Dillard's, de Bloomingdale's

QUALITÉ IRRÉPROCHABLE

15 Grâce à la bonne qualité de ses produits, Rotobec ne craint pas la concurrence. En fait, toute l'industrie forestière nord-américaine connaît le nom de Rotobec. Prochaines destinations : Amérique du Sud et Indonésie

FEDNAV CONTRÔLE TOUT D'ICI

16 Fednav International est au courant de tous les déplacements de navires océaniques. L'entreprise fondée en 1944 fait transiter annuellement 12 M de tonnes de marchandises sèches entre les plus importantes villes portuaires du globe

FORGERON À LA MODE

18 Les Produits Métalliques Roy se spécialisent dans la fabrication de mobilier de magasin. Au fil des années, la PME de la région de Montmagny a troqué le marteau et l'enclume contre de l'outillage numérique. Avec succès !

ORLÉANS : UN AUTOCAR PAR MOIS

22 Le transport par autocar gagne la faveur du public. Si bien que « Prévost Car nous livrera 66 véhicules à compter de juin 2000 à raison d'un véhicule par mois », confie Sylvain Langis, président d'Orléans Express



Sylvain Langis

L'IMPRIMEUR DES IMPRIMEURS

23 Édicible offre principalement des services de finition pour des produits déjà imprimés. Parmi ses clients, des noms tels que G.T.C. Transcontinental, Quebecor

PROFESSION DE FOI

25 Innover un jour, innover toujours ! Chlorophylle/L'Aventurier de Chicoutimi en a fait sa profession de foi il y a 20 ans. Douze pour cent des ventes totales de vêtements Chlorophylle sont réalisées au Japon

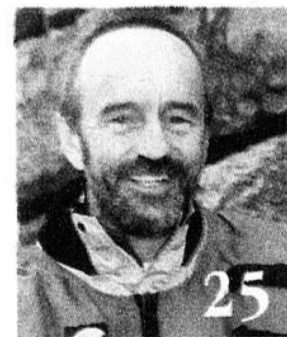

Gilles Couet

ÆTERNA EN PHASE III

29 L'Æ-941/Neovastat, mis au point par les Laboratoires Æterna, sera étudié par le National Cancer Institute des États-Unis. Le médicament en est rendu à la phase III

FAIRE VOLER LES AVIONS

30 Les outils logiciels de Virtual Prototypes font bien plus que de faire voler les avions. L'industrie auto se sert aussi des outils logiciels de la firme montréalaise pour concevoir les tableaux de bord

TABLEAUX

31 Classement général
42 Antichambre
45 Index des entreprises

Les 300 plus importantes entreprises du Québec

Rechercher la complémentarité du savoir

Par Michel De Smet

Les PME qui choisissent l'alliance stratégique pour croître ont avantage à sceller des partenariats avec de grandes entreprises.

C'est l'observation, en apparence paradoxale, à laquelle se livre d'entrée de jeu

Alain Noël, directeur-associé du Centre d'études en administration internationale de l'École des Hautes Études Commerciales (HEC), de Montréal.

«En principe, la plus grande crainte de la PME lorsqu'elle s'engage dans une formule pour s'unir est de se faire

dévoré par son partenaire. Le bon sens serait donc, à première vue, d'opter pour une entente avec une entreprise de taille semblable dans le but de minimiser les risques de se faire acquérir.»

Au contraire, estime-t-il, les alliances stratégiques qui profitent le plus aux PME sont celles

qui se réalisent avec la grande entreprise. Il explique que les petites entreprises ont généralement peu de choses à s'apporter mutuellement, ce qui n'est pas le cas des grandes, qui disposent d'un savoir-faire important et varié.

Selon le directeur-associé, l'idée qui sous-tend toute al-

liance est évidemment la complémentarité. Dans le cas d'une relation entre deux organisations de taille différente, la plus petite recherchera ce qui lui manque : une expertise en gestion, des capitaux pour soutenir sa croissance, un vaste réseau de distribution ou encore une porte sur le

marché international.

En contrepartie, la PME offrira son savoir-faire, parfois unique, pour concevoir un produit ou un service généralement très spécialisé.

Pour M. Noël, la clé du succès pour une alliance stratégique réussie est l'acquisition d'un plus grand savoir. «L'important est que lorsque l'alliance arrivera à son terme, on ne soit pas obligé de recommencer le processus avec un autre partenaire dans le seul but de combler des lacunes d'apprentissage qui n'auront pas été totalement satisfaites lors de la première alliance.»

Quant au risque pour la PME de se faire acquérir par la grande entreprise, M. Noël pense qu'il est plutôt faible. «Les grandes organisations sont à la recherche de flexibilité. La sous-traitance ou toute autre forme d'alliance leur en donne.

Elles s'intéressent sans cesse à l'innovation ou au développement de nouveaux produits. C'est pourquoi leur stratégie d'affaires sera plutôt de développer des alliances.»

M. Noël a pu observer que le principal facteur qui cause l'insuccès de l'alliance est la perception qu'entretiendra, à un moment donné, l'une des deux entreprises que sa partenaire profite davantage de la relation.

«Les preuves dans ce cas sont généralement subjectives. Il s'agit essentiellement d'un sentiment plutôt que de faits concrets. En fait, les alliances qui durent sont presque toujours celles où les dirigeants des deux organisations acceptent l'idée de l'asymétrie dans les connaissances acquises.»

Pour le professeur des HEC, il est utopique de croire que les deux partenaires vont profiter également des bienfaits de la relation. «Toutefois, même sans cet équilibre parfait, les deux partenaires peuvent y trouver leur compte. En particulier, lorsque chacun d'eux valorise l'acquisition de connaissances de nature différente.»

M. Noël fait également remarquer qu'un certain nombre d'échecs est attribuable au peu d'efforts menés par les organisations pour s'approprier. Selon lui, l'idée de l'alliance survient le plus souvent lorsque deux dirigeants d'entreprise se découvrent des atomes crochus.

«La relation, essentiellement d'ordre affectif, reste alors fragile parce qu'il est rare que ceux-ci se soucient de créer un courant de sympathie au niveau de l'ensemble du personnel de leurs deux organisations, par exemple en organisant régulièrement des rencontres, formelles ou non, entre les deux équipes.» ■



LIFEBOOK
Built for Humans.
Conçu pour les Humains.

L'équilibre entre performance et ergonomie

Tournez vers le monde extérieur, le LifeBook de Série E est voué à un franc succès. Les touches du panneau avant vous permettent d'accéder à vos applications plus rapidement. Le dispositif de pointage ErgoTrac™ ainsi que l'interface infrarouge pour souris sans fil en simplifient son utilisation. Grâce à son système de sécurité, personne d'autre que vous ne pourra l'utiliser. Le LifeBook de série E vous permettra d'accomplir vos tâches quotidiennes dans un environnement confortable et agréable. C'est une question d'équilibre...

Vous avez le choix entre les processeurs Intel™ les plus rapides, dont le nouveau Pentium III™ • un panneau de sécurité à deux niveaux avec boutons de lancement d'applications • Compartiment multifonction permettant la permutation à chaud • Dispositif de pointage précis ErgoTrac et voyant pour souris sans fil • Aussi mince que 1,5 po et aussi léger que 6 lb • Écran à matrice active de 14,1 po ou 13,3 po.

FUJITSU

Fujitsu Canada, Inc., 1 800 263-8716, Québec/Atlantique: 1 800 663-0756
Montréal: (514) 685-6262, Toronto: (905) 602-5454 www.fujitsu.ca



Fujitsu et le logo de Fujitsu sont des marques de commerce déposées et LifeBook est une marque de commerce de Fujitsu Limited. ErgoTrac et Built for Humans sont des marques de commerce de Fujitsu PC Corporation. Intel est une marque de commerce déposée d'Intel Corporation. Les spécifications peuvent changer sans préavis. Les dimensions et le poids peuvent varier en fonction de la configuration.

1999

PME

LES PME DE LA BANQUE NATIONALE

Distinction



André Bérard
Président du conseil et
chef de la direction de
la Banque Nationale

Reconnaître l'excellence. Contribuer
au rayonnement des entreprises d'ici.
Depuis 6 ans, c'est une question de
priorité. Parce que nous croyons que
les succès des uns, peuvent être pour les
autres une grande source d'inspiration.

Félicitations aux grands lauréats
provinciaux 1999 du programme
de reconnaissance Les PME de
la Banque Nationale.

MONTRÉAL
LA TOUR

PME

PRIMA TELEMATIC INC.
François Rainville
Président

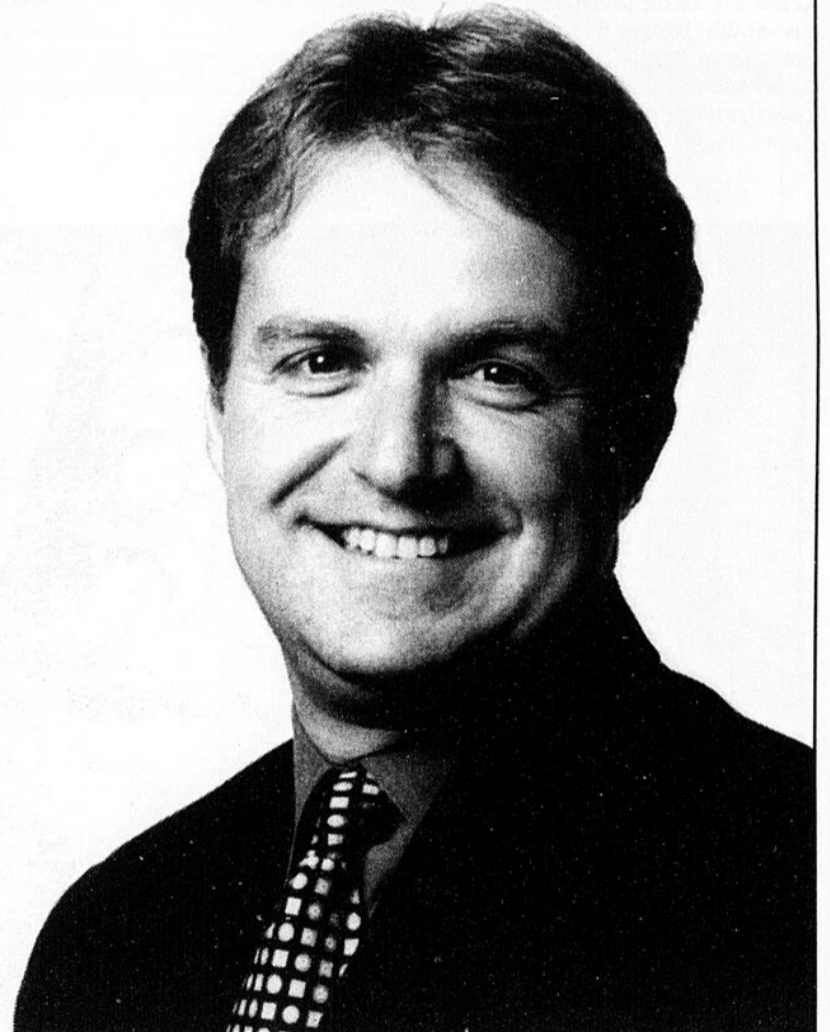

SAGUENAY/
LAC SAINT-JEAN/CÔTE-NORD

PETITE ENTREPRISE

RICHELIEU/
YAMASKA

PME AGRICOLE

LES SERVICES DE SOINS DE SANTÉ OPTI-SOINS INC.
Lyne Desgagné
Présidente

FERME AVICOLE JEAN BRODEUR INC.
Jean Brodeur
Propriétaire

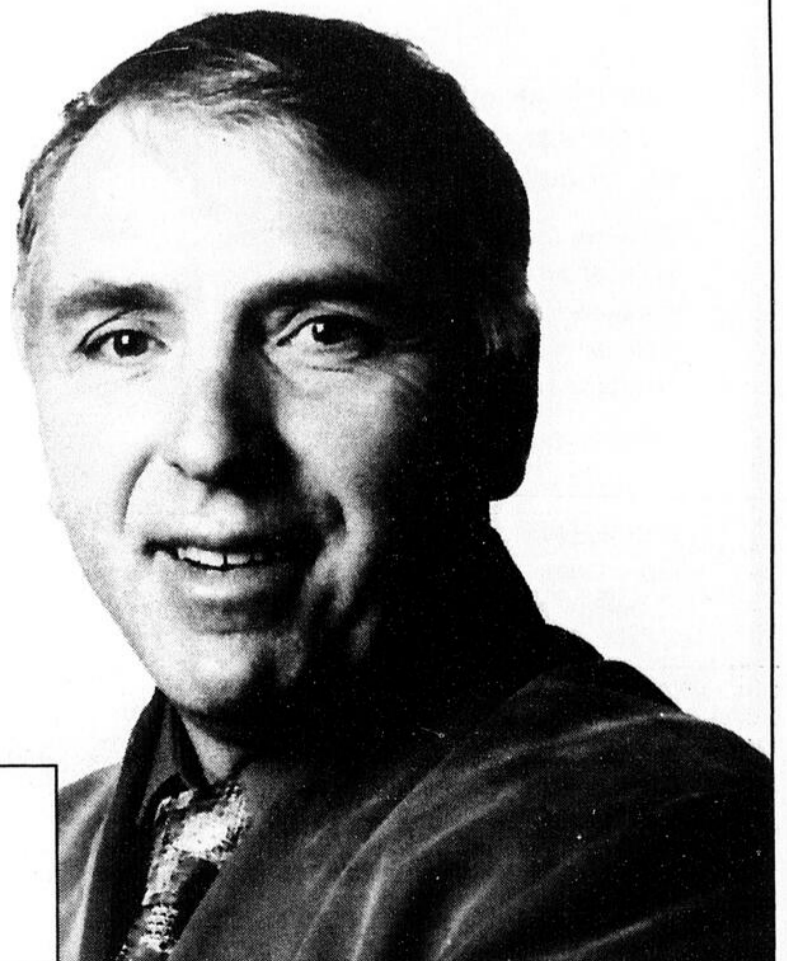

 **BANQUE
NATIONALE**

Les 300 plus importantes entreprises du Québec

Par Michel De Smet

Les PME performantes sont avides de partenariats

Le recours à des ressources non traditionnelles caractérise les PME à forte croissance

Les entreprises à forte croissance font intensément appel à l'ensemble des ressources disponibles, qu'elles se situent ou non dans leur environnement d'affaires, afin de soutenir leur rythme accéléré de développement.

« Voilà l'une des grandes caractéristiques que nous avons pu dégager d'une recherche en cours portant sur les PME à forte croissance, déclare Pierre-André Julien, titulaire de la Chaire Bombardier Produits récréatifs en gestion du changement technologique dans les PME à l'Université

du Québec à Trois-Rivières.

« C'est probablement aussi l'observation qui nous a le plus surpris, en particulier lorsque l'on examine la grande diversité des ressources avec lesquelles ces entreprises établis-

sent des partenariats. »

M. Julien a étudié, conjointement avec plusieurs de ses collaborateurs, le cas de 52 PME québécoises performantes, essentiellement des compagnies manufacturières.

« Le tiers des PME que nous avons interrogées nous a déclaré avoir des accords formels avec la clientèle. Un pourcentage identique a mentionné le partenariat étroit avec les fournisseurs. Plus

surprenant encore, 26 % ont des accords avec d'autres entreprises, parmi lesquels on retrouve un certain nombre d'alliances formelles qui semblent fonctionner de manière particulièrement efficace. »

M. Julien souligne également que ces formules de coopération touchent tous les secteurs : du partage de la publicité au transport, en passant par les activités de R&D. Ces liens concernent également, comme nous l'avons vu, leurs clients puisque 36 % des firmes sondées ont assuré que des relations de nature formelle avec ceux-ci constituaient une source d'inspiration constante pour l'innovation et la conception de nouveaux produits ou services.

Les PME à forte croissance tissent également des liens très étroits avec leurs réseaux d'affaires naturels. Ainsi, 86 % sont membres d'au moins une association. Fait remarquable : 40 % d'entre elles ont noté être membres de trois associations ou plus.

« Ces participations à des associations professionnelles leur permettent d'obtenir diverses informations d'affaires. Mais on peut aussi imaginer qu'elles vont y chercher des renseignements particulièrement ciblés, en particulier lorsque ces associations se livrent à des activités de veille ou de formation au profit de leurs membres. »

90 % des firmes sondées, représente la ressource externe la plus populaire, l'enquête rapporte que 12 % d'entre elles recourent aussi à du capital de risque et 43 % à des fonds provenant de sources informelles ou privées, dont probablement une part importante de capital de proximité (les anges).

Réseaux non traditionnels

« Une dernière surprise dans notre enquête nous est venue des relations importantes tissées avec des réseaux non traditionnels, poursuit M. Julien.

« Par exemple, 19 % nous ont dit entretenir un partenariat formel avec des institutions d'enseignement dans un but de formation ou de R&D alors que 13 % ont des liens de développement technologique ou de production avec des centres de recherche. » M. Julien conclut que ce type de liaison avec des sources non traditionnelles est sans doute encore plus important si l'on considère que près de la moitié des

compagnies sondées a répondu faire appel régulièrement à des consultants scientifiques. ■

Les PME à forte croissance recourent de bon gré à des spécialistes externes.

LES AFFAIRES

Le journal LES AFFAIRES est publié par : Publications Transcontinental inc. 1100, boul. René-Lévesque Ouest, 2^e étage, Montréal H3B 4X9 Téléphone : (514) 392-9000 Télécopieur public : (514) 392-4723 Télécopieur rédaction : (514) 392-1586 Courriel pub. : pub@lesaffaires.com Courriel réd. : redaction@lesaffaires.com

Rédaction :

Éditeur et rédacteur en chef : Jean-Paul Gagné

Directeur des cahiers répertoires : Gilles Gagnon

Chef de pupitre : Jean-Luc Renaud

Graphiste : Louise Rouleau

Publicité :

Directrice des ventes : Joanne Proulx

Adjoint administratif : Normand Bergeron

Superviseur de production : Donald Wells

Téléphone : Montréal : (514) 392-9000

Toronto : (416) 340-8000

Vancouver : (604) 984-7176

Tirage :

Directeur à l'abonnement : François Blondin

(514) 392-2010 ou 1-800-361-7215

LES AFFAIRES (52 fois l'an) 1 an : 48,45 \$

2 ans : 72,68 \$ / LES AFFAIRES (52 fois l'an)

et Affaires PLUS (12 fois l'an) 1 an : 68,96 \$

2 ans : 103,47 \$ (taxes incluses)

Administration :

Président : André Préfontaine

Vice-présidente, finances et administration : Ginette Roy

Directrice de la promotion : Ghyslaine Lauzon

Président du conseil : Rémi Marcoux

Transcontinental
ÉDITION

Membre du Groupe Transcontinental G.T.C. Liée

Impression : Imprimerie Transmag

Division d'Imprimerie Transcontinental inc.

Répertorié dans l'Index des périodiques canadiens.

Envoi de Poste-publications-Enregistrement n° 08185

Dépot légal, bibliothèque du Québec : ISSN 0229-3404

Second class USPS 004582, Champlain, N.Y.

12919-1518. Il nous arrive de mettre notre liste

d'abonnés à la disposition d'entreprises ou

d'organismes qui proposent des produits ou des

services qui pourraient intéresser nos lecteurs.

Si vous ne voulez pas que votre nom y figure,

faites-le nous savoir par écrit, en joignant une

étiquette d'envoi de votre journal ou magazine.

Cahiers répertoires Pour vous inscrire :

Recherchiste : Céline Gélinas-Beauchamp

Téléphone : (514) 392-2005

Exemplaires additionnels : (514) 392-2010

Chez Dynacom, on aime les chiffres...

- > Plus de 65 000 entreprises utilisent Dynacom pour gérer leurs affaires
- > Le Service à la clientèle de Dynacom supporte plus de 500 utilisateurs par jour
- > On retrouve près de 250 formateurs certifiés Dynacom à travers le Canada
- > Plus de 200 000 Québécois comptent sur Dynacom pour leurs paies
- > La Division formulaires d'affaires de Dynacom imprime des chèques en 24 heures
- > Les logiciels Dynacom sont disponibles dans plus de 3 000 points de vente

Les affaires, c'est notre affaire.

Alain Nadeau

Président - Dynacom Technologies

Les logiciels de comptabilité Dynacom, la solution par excellence des PME.

Dynacom Technologies, chef de file en informatique, met à votre disposition des solutions complètes, à prix compétitifs, pour permettre à votre petite ou moyenne entreprise de prospérer au-delà de l'an 2000.

Dynacom Comptabilité 2000 est l'outil indispensable pour le succès de vos affaires.

Pour en savoir plus, visitez notre site Internet et faites l'essai d'une version gratuite à www.dynacom.ca ou composez le (514) 745-6655 (Montréal) ou le 1 800 565-2266.



DYNACOM

La comptabilité à la portée de tous.



Les 300 plus importantes entreprises du Québec

Les secrets des PME à forte croissance

Par Michel De Smet

Les PME les plus performantes sont caractérisées par une gestion et une organisation pratiquement aussi complexes que celles de la grande entreprise.

C'est l'observation principale qui s'impose à la suite de l'analyse des résultats d'une étude intitulée *Les PME à forte croissance* réalisée par Pierre-André Julien, titulaire de la *Chaire Bombardier Produits récréatifs en gestion du changement technologique dans les PME* à l'Université du Québec à Trois-Rivières (UQTR).

Avec sept de ses collaborateurs, M. Julien s'est affairé à identifier les facteurs qui expliquent la croissance remarquable de certaines PME. Au total, 52 entreprises ont été retenues sur les 282 que la *Chaire* a identifiées depuis 1990 comme ayant un potentiel de développement largement au-dessus de la moyenne. La taille moyenne des entreprises était de 102 employés.

« Nous avons veillé à ce que notre échantillon regroupe un maximum de régions du Québec. Par ailleurs, il convient de souligner que nous avons délibérément sélectionné très majoritairement des compagnies manufacturières, tout en écartant les firmes appartenant aux secteurs de la haute technologie car ces dernières sont, pour la plupart, promises d'emblée à une croissance exponentielle », explique M. Julien.

Bien que la présente étude, préparée pour le compte de **Développement économique Canada** et du ministère de l'Industrie et du Commerce du Québec (MIC), n'en soit encore qu'à une version préliminaire, plusieurs grands constats se dégagent.

« La PME à forte croissance est décentralisée, son leadership est de type participatif et

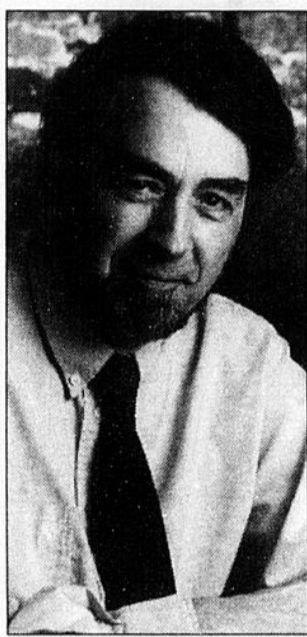

▲ Pierre-André Julien : « Les PME que nous avons étudiées se caractérisent par une direction expérimentée, très axée sur la communication. »

sa stratégie d'affaires est solidement orientée. » M. Julien souligne en particulier l'importance accordée par ces entreprises à la formation continue — elles y consacrent 2,4 % en moyenne de leur chiffre d'affaires — et le fait que dans la quasi-totalité des cas l'ensemble des cadres est associé au pouvoir décisionnel de l'organisation.

Leur organisation est complexe parce que la PME sait s'allier toutes les ressources externes — humaines, technologiques, financières — qui pourraient manquer à son développement.

« Elles font aussi preuve d'un grand dynamisme lorsqu'il s'agit de tisser des liens avec le milieu associatif d'affaires, mais aussi, fait étonnant pour la PME, avec des réseaux qui leur sont moins naturels, comme les établissements d'enseignement et les instituts de recherche.

« Cette coopération systéma-

tique touche même les concurrents puisque 15 % des entreprises sondées ont déclaré entretenir des liens formels avec ces derniers. »

M. Julien note que les firmes sélectionnées dans le cadre de l'enquête ont pour unique objectif la croissance. Leur dynamique les pousse sans cesse à aller plus vite que la concurrence, notamment par le biais de l'innovation. D'ailleurs, les répondantes ont assuré consacrer formellement 4,6 % de leur chiffres d'affaires aux activités de R&D, alors que la moyenne des PME québécoises est inférieure à 1 %.

« On est loin de l'image traditionnelle du dirigeant de la petite entreprise qui cherche à survivre et, si tout va bien, à se développer tout en préservant jalousement son indépendance. »

Au contraire, M. Julien observe que les dirigeants d'entreprise à forte croissance se soucient fort peu d'établir la pérennité de leur firme comme de leurs produits. Fait significatif : leur capacité de changer de cap, si une occasion intéressante se présente, est à ce point fulgurante qu'elles se soucient nettement moins que les PME traditionnelles de déposer des brevets et des licences.

L'enquête met également en évidence la forte proximité que les entreprises performantes entretiennent avec leur marché.

Ainsi, les trois quarts des répondantes ont indiqué avoir des relations étroites avec leurs clients, soit par le biais d'une production sur mesure, soit par un système de communication directe avec ces derniers. Du reste, 46 % d'entre elles ont déclaré rendre des visites régulières à leur clientèle.

« Je remarque également que 76 % disent se livrer en permanence à des innovations de leurs produits afin de satisfaire pleinement leur clientèle.

Une de nos répondantes a souligné que, paradoxalement, le fait de vendre plus cher que la concurrence était son principal atout. Il précisait que la qualité de sa production était à ce point forte et reconnue par ses clients que le prix de vente ne constituait nullement une barrière. »

Par ailleurs, les liens étroits

avec le marché ont pour effet bénéfique de procurer aux compagnies sondées un contrôle important de leur marché. Ainsi, 40 % d'entre elles ont affirmé contrôler 40 % de leur marché et 78 % ont précisé qu'elles travaillaient à augmenter leurs parts de marché en regard de 22 % qui songent plutôt à le stabiliser.

Nous ne serons pas étonnés d'apprendre également que ces PME sont aussi fortement exportatrices. Le sondage montre que 80 % d'entre elles sont présentes sur le marché des États-Unis, 84 % sont présentes ailleurs au Canada et, plus remarquable encore, 41 % exportent hors de l'Amérique du Nord. ■

QUESTION VOYAGES D'AFFAIRES, ON CONNAÎT LA MUSIQUE!

À vous de choisir :

quatre nuitées valent
un C.D. GRATUIT,

•

neuf nuitées valent
une 10^e nuitée GRATUITE,

•

douze nuitées valent
un lecteur C.D. GRATUIT !

Cette offre s'applique à toute nuitée payée au tarif Affaires d'ici le 30 avril 2000.

Offre en vigueur seulement aux établissements Days Inn du Canada.

Pour tous les détails, faites le

www.daysinn.com/canada

1 800 DAYS INN



REER
COLLECTIF
DESJARDINS

Toutes
les solutions
en une!

Parlons-en !

Services aux entreprises, Fiducie Desjardins
(514) 286-5825, 1 800 361-6840 poste 5825



Desjardins

Les 300 plus importantes entreprises du Québec

Par Pierre Thérioux

L'optimisme des dirigeants de PME devrait concrètement se traduire par des niveaux accrus d'embauche et d'investissements.

Le sondage annuel qu'a réalisé la Fédération canadienne de l'entreprise indépendante (FCEI) auprès de 1 900 dirigeants de PME indique que les répondants

Croissance prévue de 5 % de l'emploi en 2000 au Québec

Plus de 80 % des postes créés viseront à combler des postes à temps plein

prévoient une croissance de 5 % de l'emploi pour l'an 2000, la grande majorité

(84,1 %) des emplois créés devant être des postes à temps plein. Seuls l'Alberta et l'Onta-

rio affichent des taux de création d'emplois supérieurs aux taux québécois, soit 6,1 % et

5,7 % respectivement.

Encore là, la création d'emplois prévue par les PME qué-

bécoises est nettement supérieure aux attentes exprimées l'année précédente alors que le taux était de 3,1 %. Précisons qu'une proportion de 38,2 % des entrepreneurs interviewés affirme avoir l'intention d'embaucher du personnel en l'an 2000, comparativement à 33,8 % pour 1999.

C'est l'augmentation des commandes qui constitue la condition première permettant aux PME de créer de nouveaux emplois. Les dirigeants ont également indiqué que la réduction des nombreuses taxes sur la masse salariale (assurance-emploi, CSST) de même qu'une baisse des impôts auraient pour effet de stimuler encore davantage l'emploi au sein de leur entreprise.

Quant aux prévisions de dépenses en biens d'équipement, plus de 30 % des PME québécoises entendent investir davantage, comparativement à une proportion de 26,1 % il y a un an. Les secteurs des transports et des communications affichent les plus fortes intentions d'investir, alors que ceux de la construction et des services aux entreprises semblent moins enclins à investir en capital.

Commerce électronique

Par ailleurs, le sondage a voulu jeter plus de lumière sur les intentions des PME face au commerce électronique, de même que sur les raisons qui limitent cette utilisation.

« Cette question est particulièrement importante puisque le Québec a le plus faible niveau de pénétration d'Internet parmi les provinces canadiennes », fait observer la FCEI.

Or, un peu plus d'une PME sur deux (51,9 %) entendent d'utiliser le réseau Internet pour mener des activités commerciales. De ce nombre, la grande majorité (80,6 %) envisage d'y faire la promotion de leurs produits et services alors que seulement 37,5 % des PME québécoises prévoient utiliser Internet pour vendre. De même, 42,4 % des répondants ont exprimé leur intention d'utiliser cet outil technologique pour acheter de leurs fournisseurs (incluant les services offerts par les institutions financières).

Si certaines PME retardent à se lancer à fond dans le commerce électronique par un manque de connaissances envers une telle technologie, d'autres ont des réticences parce qu'elles ne sont pas encore convaincues des avantages ou bien elles doutent encore de la sécurité de ce moyen d'échange. ■

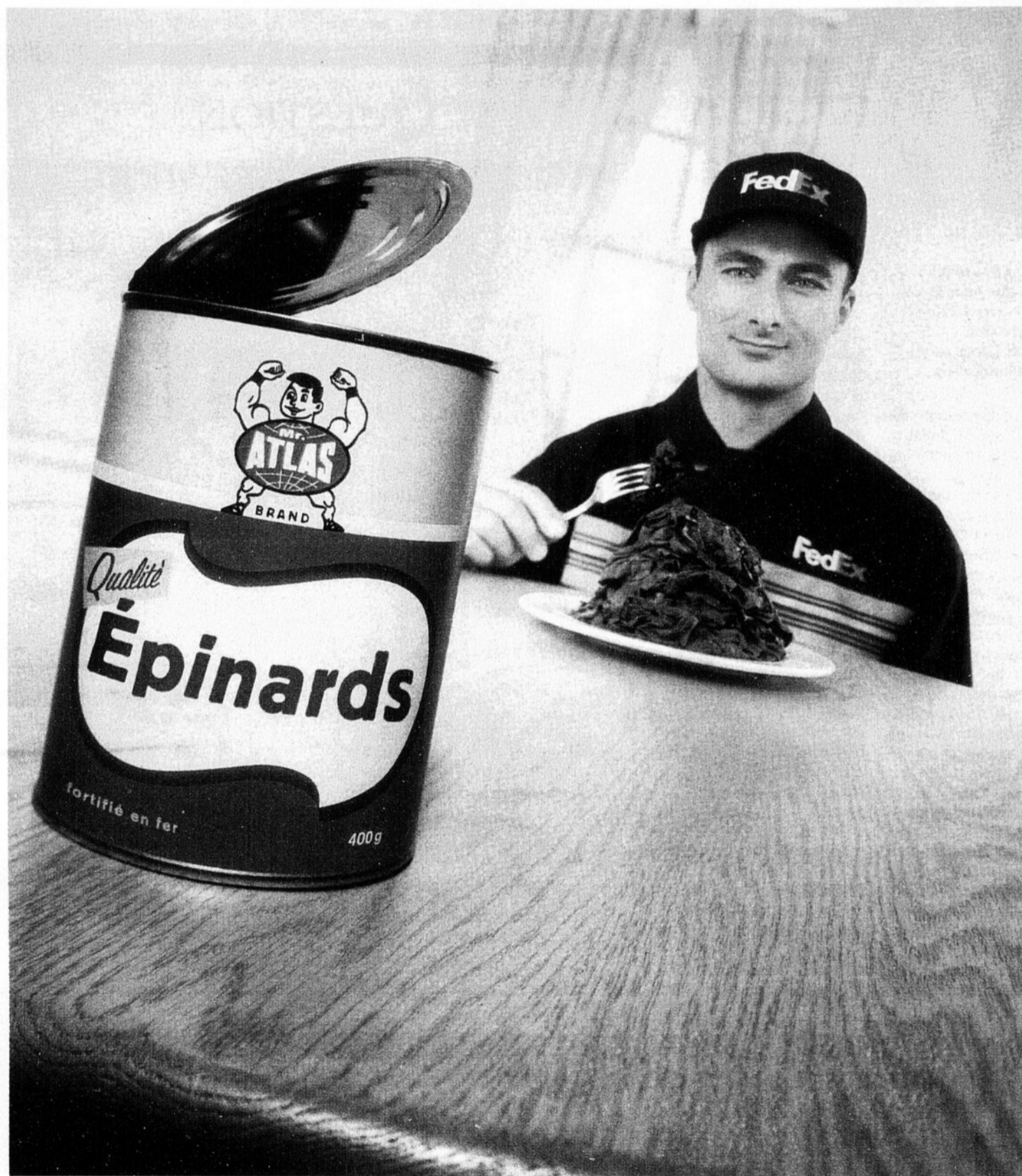

SI VOUS AVEZ DES PRODUITS LOURDS OU DE GRANDE TAILLE À EXPÉDIER, NOUS SOMMES FIN PRÊTS.

Fin prêts grâce à notre fiabilité légendaire et à notre garantie de remboursement. Fin prêts grâce à notre capacité de dédouaner rapidement vos colis. Fin prêts

grâce à notre service de suivi de colis en ligne 24 heures sur 24.

Fin prêts grâce à... bref, vous voyez ce qu'on veut dire.

Composez le 1-800-Go-FedExSM ou visitez-nous à www.fedex.ca. Chez

FedEx, on est prêts à porter tout le poids de vos affaires.

On sait où on s'en va.^{MC}

FedEx
Federal Express

Les 300 plus importantes entreprises du Québec

Emplois et investissements au menu des PME

Une baisse d'impôt stimulerait encore plus l'économie, estime la FCEI



JEAN-GUY PARADIS LES AFFAIRES

Or, le niveau d'optimisme est non seulement en hausse comparativement à 1998, alors que 44,5 % des PME partageaient ce même état

d'esprit, mais il représente l'un des taux les plus élevés depuis 12 ans. Ces résultats sont d'autant plus encourageants, estime la FCEI, que

près de la moitié (46,4 %) des PME interrogées affirment avoir connu une année 1999 supérieure à leurs prévisions. Le niveau de confiance des

entrepreneurs varie selon le secteur d'activité dans lequel ils oeuvrent.

Ainsi, les plus optimistes se retrouvent dans l'industrie du

commerce en gros et parmi les manufacturiers qui, pour l'année qui s'amorce, semblent déjà avoir un carnet de commandes bien rempli. ■

▲ Pierre Cléroux :
« Nos gouvernements
devront diriger leurs
efforts à créer un contexte
favorable au développe-
ment des PME. »

Par Pierre Thérault

À l'aube de la nouvelle année, les PME québécoises se montrent plus optimistes et prévoient même générer davantage d'emplois et d'investissements qu'en 1999, révèle le sondage annuel de la **Fédération canadienne de l'entreprise indépendante** (FCEI).

Toutefois, prévient **Pierre Cléroux**, vice-président pour le Québec de la FCEI, « si l'on veut que ces prévisions encourageantes se concrétisent, tant au plan de la croissance des entreprises que de la création d'emplois, nos gouvernements devront diriger leurs efforts à créer un contexte favorable au développement des PME et à la croissance économique ».

Or, ajoute-t-il, « nous suivrons de près la façon dont le gouvernement allouera les surplus projetés », tout en précisant que la réduction de l'impôt des particuliers devrait constituer la priorité afin de créer davantage de richesse.

De meilleurs résultats en 2000

Le sondage, réalisé à l'automne auprès de plus de 1 900 dirigeants de PME, indique que 48,3 % des PME prévoient que leur entreprise atteindra de meilleurs résultats financiers en l'an 2000.

Et pour confirmer un peu plus ce sentiment favorable, le sondage nous apprend encore que le pessimisme ne gagne que 7,2 % des dirigeants de PME tandis qu'une proportion de 44,5 % d'entre deux entrevoient peu de changements.

Je veux tout.

Je veux des solutions adaptées à mes besoins,
je veux qu'on m'écoute, je veux qu'on me réponde,
je veux beaucoup plus et je le veux maintenant.

Chez QuébecTel, nous vous offrons des solutions technologiques
de pointe et des conseils sur mesure pour vous aider
à mieux communiquer et à atteindre vos objectifs d'affaires.

Commerce électronique • Internet, intranet et extranet • intégration
informatique • transmission de voix, de données et d'images •
gestion de réseau • hébergement de serveurs • formation informatique

QuébecTel

1 877 520-1212 | www.quebecTEL.qc.ca

Les 300 plus importantes entreprises du Québec

Les meubles de cuir : un marché en pleine effervescence

Le nombre de fabricants se multiplie à un rythme effréné

Par Céline Poissant

Le portrait du marché du meuble de cuir a bien changé en peu de temps. Alors que ce segment de marché de l'industrie du meuble était à peu près libre de toute concurrence il y a quelques années à peine, le nombre de fabricants de meubles de cuir se multiplie à un rythme effréné aujourd'hui. Ce marché est donc en pleine effervescence et la concurrence s'y fait de plus en plus

JEAN-GUY PARADIS LES AFFAIRES

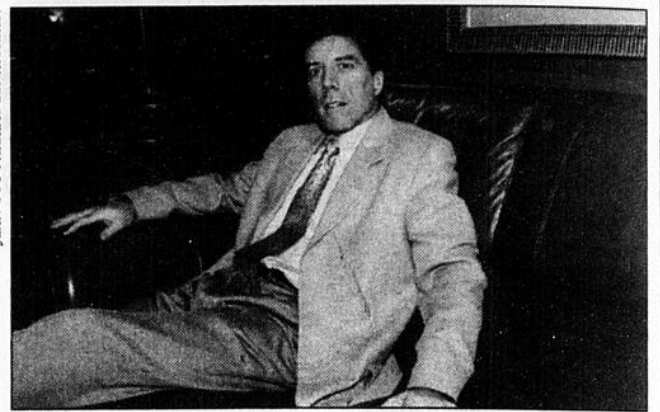

▲ Guy Patenaude : « Nous sommes une grosse usine artisanale de meubles sur commande. »

vive. D'ailleurs, des statistiques américaines récentes confirment la tendance. Aux États-Unis, 18 % de tous les meubles de salon sont fabriqués de cuir; ce taux pourrait même bientôt atteindre les 30 %.

Un précurseur

Productrice de meubles de cuir de qualité depuis de nombreuses années, la société Meubles Jaymar (1^{er} rang au classement général) a agi à titre de précurseur, en quelque sorte.

« Des entreprises américaines ont vendu pour 300 M\$ US de meubles de cuir l'an dernier alors qu'elles n'en n'avaient jamais fabriqué auparavant, fait observer Guy Patenaude, président-directeur général de cette PME qui compte 280 employés.

« Notre avantage concurrentiel réside donc dans le fait que nous possédons une très longue expérience dans le meuble de cuir puisque nous en fabriquons depuis 1983. À cette époque, nous étions les premiers. Aujourd'hui, tout le monde en fait.

« Avec les années, nous avons appris à identifier les bons et les mauvais fournisseurs car nous les avons tous essayés en 16 ans. Aujourd'hui, nous travaillons étroitement avec une petite poignée d'entre eux seulement, soit les meilleurs », indique le président en se défendant bien de dévoiler leur nom.

Main-d'oeuvre stable

Selon M. Patenaude, un des facteurs de réussite de l'entreprise est qu'elle a su conserver, bon an, mal an, une grande proportion de sa main-d'oeuvre spécialisée.

« Malgré certaines années plus difficiles, nous n'avons jamais mis à pied un employé. Certains ont parfois quitté sans être remplacés. Nous savons combien il est difficile de recruter de bons employés, alors George Reinitz — fondateur de l'entreprise en 1956 — a mis en place une philosophie de gestion qui nous a permis de fidéliser nos bons employés. » ■

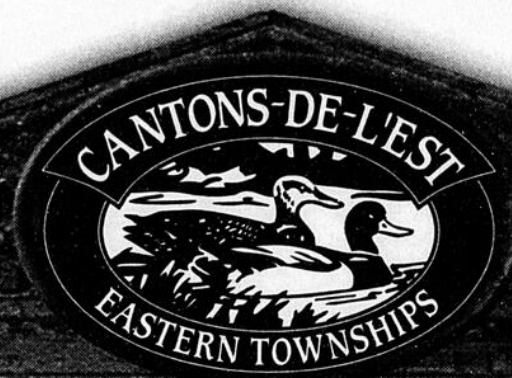

Québec, Canada ©

MANOIR HOVEY
... au profit de vos affaires

- "Québec Table de Prestige"
- Tranquillité / site retiré sur les rives du lac
- Carte des vins exceptionnelle
- Centre de villégiature 4 saisons
- 40 chambres et suites de luxe
- 2 salles de conférence
- Service de conciergerie et de secrétariat

Lac Massawippi, North Hatley • www.manoirhovey.com
I 800 661-2421

Luxueux hôtel de villégiature de style tudor idéal pour des réunions d'affaires. Édifice historique où l'on vient se détendre et apprécier la tranquillité.

- 76 chambres rénovées
- 4 salles à manger
- 1 salle de conférence de 500 personnes
- 10 salles de réunions de 15 à 200 personnes

Piscine intérieure, sauna, bain-tourbillons. Golf à proximité, ski, vélo et autres activités.

40, chemin Cochrane, Compton • www.kings-hall.com
I 888 220-5464

MANOIR DES SABLES Centre de congrès, Magog-Orford

- 2 parcours de golf (18 et 9 trous)
- 117 chambres et suites de luxe avec étage exécutif conçu pour gens d'affaires
- Salles de réunion fenêtrées : 10 à 300 invités
- Voisin et partenaire de l'Hôtel Chéribourg (capacité 1000 pers.)

Autoroute 10 / Sortie 118 • Face au mont Orford • www.hotel.manoirdessables.com
I 800 567-3514

ALBERGE ESTRIMONT

- 82 suites avec foyer
- 3 suites «Affaires»
- 14 salles de réunion
- 1 salle de congrès (4 000 pi²)
- Club sportif complet, tennis, squash, racquetball
- Cuisine raffinée du Terroir

44, av. de l'Auberge, Magog-Orford • www.estrimont.qc.ca
I 800 567-7320

AU-DELÀ DE LA TRADITION!

Situé au pied du mont Bromont, cet hôtel spa de qualité supérieure vous fait la promesse d'un événement réussi!

- 152 chambres et suites
- 1 salle de bal de 5 000 pi²
- 12 salles de réunion
- Centre de santé SpaConcept
- Activités 4 saisons
- Ski, vélo, golf (4 terrains), aventures de Safari Loowak, etc.

90, rue Stanstead, Bromont • www.chateau-bromont.qc.ca
I 800 304-3433

DELTA SHERBROOKE

Le plus important établissement hôtelier des Cantons-de-l'Est qui surplombe fièrement la Place des Congrès de Sherbrooke!

- 178 chambres et suites luxueuses
- 17 salles de réunion pouvant accueillir de 13 à 1300 personnes
- Fine cuisine régionale au restaurant Le Murville
- Centre de santé, club sportif, piscine, bain-tourbillons
- Programme de garantie «Réunions réussies»

2685, rue King Ouest, Sherbrooke • (819) 822-1989
I 800 268-1133

TOURISME CANTONS-DE-L'EST Pour plus de renseignements sur la région des Cantons-de-l'Est : www.tourisme-cantons.qc.ca • 1 800 355-5755

Les 300 plus importantes entreprises du Québec

Par Céline Poissant

Depuis 1994, les Meubles Jaymar (1^{er} rang au classement général) ont presque doublé le nombre de leurs employés et leur chiffre d'affaires malgré le départ d'un important maillon de la chaîne de distribution au Canada. En effet, pendant longtemps, le plus gros client de Jaymar était nulle autre que la chaîne Eaton.

Compte tenu des difficultés qu'Eaton a connues au cours des années qui ont précédé sa fermeture, il a fallu que Jaymar modifie sa stratégie de positionnement. « Quand Eaton a laissé tomber le secteur du meuble, nous avons cherché à nous diversifier, déclare Guy Patenaude, tout récemment nommé président-directeur général de l'entreprise de Terrebonne, en banlieue de Montréal.

« Nous avons réussi à répartir nos affaires entre différents autres clients, question de ne pas mettre tous nos oeufs dans le même panier. Pour nous, perdre Eaton signifiait perdre un compte de 4 M\$. Il fallait réagir. »

En observant les résultats financiers du fabricant de meubles, il semble que la stratégie a bien fonctionné puisque l'entreprise de 280 employés annonçait cette année une augmentation de ses ventes au Canada. « Nous terminons notre exercice au 31 décembre 1999 avec un chiffre d'affaires excédant les 34 M\$, dont environ 35 % représentent des ventes faites à l'extérieur du pays, précise M. Patenaude.

« Nos clients sont maintenant les grandes chaînes comme La Baie, Sears, Brault et Martineau, Leons et Tanguay, qui nous soutiennent et nous donnent une bonne visibilité sur leur plancher. Au fil des ans, ces chaînes ont rehaussé la gamme des produits qu'elles offraient à leur clientèle, et c'était donc intéressant pour nous de continuer à faire des affaires avec elles. »

Sur mesure

Depuis longtemps, on a associé le nom Jaymar à meubles haut de gamme et de qualité. C'est la voie dans laquelle voulait évoluer dès le départ, en 1956, son fondateur, George Reitnitz, toujours président du conseil d'administration et actionnaire principal.

« Chez Jaymar, nous ne faisons pas de production de masse d'un même tissu, d'une même couleur à longueur de journée. Nous offrons aux clients une variété de 80 couleurs de cuir différentes, de 200 tissus aux motifs et tons variés, et chaque meuble est fabriqué selon les exigences du client. Toute commande est donc une commande spéciale que nous réussissons à livrer en trois à quatre semaines au plus. »

Jaymar meuble de plus en plus nos salons

Près de 20 % de croissance par année depuis cinq ans

Au cours des années précédant 1980, soit avant que les taux d'intérêt ne grimpent à 19 % et 20 %, les magasins avaient des habitudes de stockage plus élevées. Ainsi, ils gardaient des stocks impor-

tants, négociaient les prix avec les fabricants de meubles et offraient aux consommateurs un produit qui pouvait être emporté immédiatement.

« Aujourd'hui, le client veut des meubles plus personali-

sés. Et comme les magasins ne tiennent plus de stocks, cela convient bien à la façon dont Jaymar a toujours fonctionné, c'est-à-dire fabriquer sur mesure », poursuit le président, actif au sein de l'entreprise

depuis 1992.

Jaymar admet qu'elle fabrique parfois plusieurs modèles de démonstration pour certains détaillants qui se spécialisent dans l'écoulement rapide des stocks. Ces magasins ont

des clients particulièrement pressés de repartir avec leur sofa. Toutefois, dans d'autres magasins comme chez Jean-Claude Perreault ou Mariette Clermont, le service est toujours à la carte. ■

AIDEZ VOS EMPLOYÉS
À CONSTRUIRE LEUR AVENIR;
ILS EN FERONT AUTANT POUR VOUS.



ACME Co.



ACME
International

Le Plan d'épargne collectif* Vision d'Avenir® est sans contredit le meilleur avantage que vous pouvez offrir à vos employés.



visant à aider vos employés à cotiser régulièrement à un

C'est certainement le moins cher puisque c'est gratuit. Et c'est simple. Nous nous occupons de tout pour assurer la protection de votre actif le plus précieux : vos employés.

Vision d'Avenir est un programme

régime d'épargne, enregistré ou non. Un spécialiste des placements TD peut assister vos employés pour que le plan corresponde à leurs besoins et à leurs objectifs. Nous nous chargerons de tout, des conseils à l'administration, sans qu'il ne vous en coûte un sou.

Grâce à ce programme, les employés peuvent envisager l'avenir dans une perspective favorable.

Ce sont les employés que recherche tout employeur.

Pour en savoir plus, composez le
1 888 384-7890
www.greenlinefunds.com

TD FOND MUTUELS LIGNE VERTE®

*La Gamme de fonds mutuels sans frais d'acquisition Ligne Verte et Vision d'Avenir sont offerts par Gestion de Placements TD Inc. (« GPTD »), filiale en propriété exclusive de la Banque TD. Les placements dans les fonds mutuels ne sont pas assurés par la Société d'assurance-dépôts du Canada ni par la Régie de l'assurance-dépôts du Québec, et ne sont pas garantis par la Banque TD. ®Marque de commerce de la Banque TD; GPTD est un usager inscrit.

Les 300 plus importantes entreprises du Québec

Par Céline Poissant

Maximiser le rendement des champs grâce aux satellites

L'agriculture de précision tient compte des valeurs fertilisantes des sols

« L'agriculture dite de précision gagne sans cesse en popularité au Québec et en Amérique du Nord et on pourrait croire que d'ici quelques années, tous les agriculteurs convergeront vers ce type de technologie développée aux États-Unis », avance Rémi Faucher, directeur général du Groupe Dynaco Coopérative agroalimentaire (3^e rang).

« Nous sommes actuellement les seuls dans la région à utiliser cette technologie qui existe ici depuis trois ans. »

Depuis 1996, le Groupe Dynaco a fait des investissements en recherche et développement, en ressources humaines et en équipement de l'ordre de 1 M\$ pour adapter ce nouveau système à ses activités agricoles.

La culture de précision a re-

cours à la technique du géo-positionnement par satellite (GPS) pour maximiser le rendement des champs. On se déplace sur toute la surface du champ avec un petit ordinateur relié par satellite. Dans un premier temps, on trace la cartographie du champ, c'est-à-dire son contour, et on enregistre par l'intermédiaire du satellite des informations sur sa position.

Dans un deuxième temps, on prend des échantillons du sol à divers endroits du champ et

on les analyse pour déterminer la valeur fertilisante ainsi que les éléments présents ou absents dans le sol.

« Ces informations sont entrées dans l'ordinateur. Au moment de faire une intervention dans le champ, soit pour faire les semis ou appliquer des engrais ou produits de protection des cultures, nous avons alors en main les données nécessaires sur ce que le sol contient », explique M. Faucher.

Grâce à la liaison satellite,

on est en mesure de savoir qu'à un endroit précis du champ, à la suite de l'analyse du sol faite au préalable, il manque tel ou tel autre ingrédient pour procéder au type de culture voulu.

« Ainsi, quand vient le moment d'appliquer les engrais ou fertilisants dans le champ, nous savons exactement à quels endroits il y a des carences et l'ordinateur indique la quantité d'ingrédients à appliquer pour enrayer ces carences.

« Nos instruments sont précis à 15 centimètres près. Dans un même champ, au lieu d'appliquer une dose uniforme à la totalité de la surface, on applique une dose très variable au fur et à mesure qu'on se déplace sur le terrain en fonction du contenu du sol et de quel plant y poussera », renchérit le directeur.

Si on applique, par exemple, un amendement calcaire comme de la chaux, on peut faire varier la dose d'une tonne par

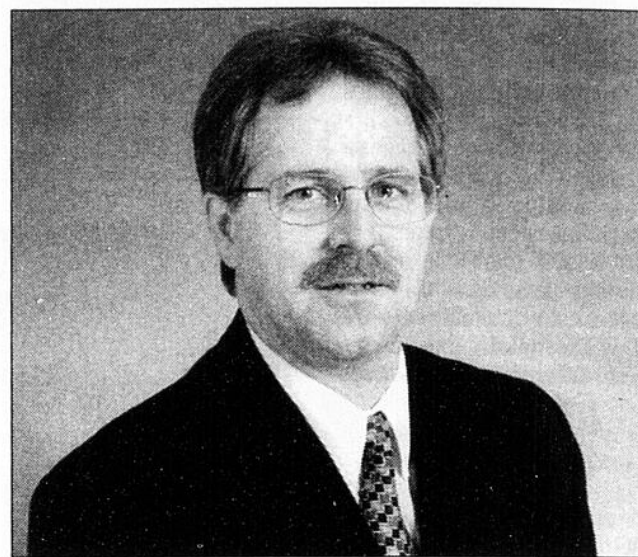

▲ Rémi Faucher : « Nous sommes actuellement les seuls dans la région à utiliser cette technologie qui existe ici depuis trois ans. »

acre à trois tonnes par acre dans un même champ puisque, grâce au satellite, l'ordinateur corrige la dose automatiquement. « La beauté et l'objectif de la culture de pré-

cision est d'épandre ou d'utiliser la même dose d'intrants ou moins au champ, mais d'obtenir un plus grand rendement en l'appliquant aux bons endroits. » ■

Courtiers-conseils
en assurances
et protections
financières

**DALE
PARIZEAU
LM**

À votre service

Notre raison d'être : répondre à l'ensemble de vos besoins d'assurance

Qu'il s'agisse de protéger votre entreprise, vos biens personnels ou vos actifs, Dale-Parizeau LM saura vous conseiller en matière d'assurance.

- Assurance des entreprises
- Assurance collective
- Assurance des administrateurs et dirigeants
- Assurance responsabilité professionnelle
- Assurances vie, accidents, maladie, invalidité
- Assurances automobile et habitation

Dale-Parizeau LM se classe au premier rang des firmes de courtage d'assurance à propriété québécoise et veille aux intérêts de ses clients depuis plus de 135 ans.

Hull
(819) 778-7787
1 888 891-1885

Montréal
(514) 282-1112
1 800 361-8715

Québec
(Poitras, Lavigueur)
(418) 647-1111
1 800 463-2854

Sherbrooke
(Dunn-Parizeau)
(819) 566-7233
1 800 461-7233

Jonquière
(418) 542-3553
1 800 463-9934

Sans frais
partout au Québec 1 877 807-3756

www.dplm.com

UN POIDS PLUME AVEC DU STYLE



Un projecteur bloc-notes léger de 4,9 livres qui a du style. Chef de file dans le domaine des projecteurs, InFocus® a créé le nouveau LP 330 «Dragonfly» de

résolution XGA qui projette des images d'une clarté sans pareil en plus d'avoir une allure exceptionnelle. Projetez une image parfaite de vous-même.



Appelez dès aujourd'hui pour une démonstration

888-338-6266
www.duocom.ca

duocom

Pour des présentations réussies

Appelez-nous pour recevoir de l'information sur nos produits et services

VENTE • LOCATION • SERVICE

InFocus
projetez vous-même

Les 300 plus importantes entreprises du Québec

La coopérative agroalimentaire repensée et reformatée

Pour assurer sa pérennité, la coop doit faire de l'argent

Par Céline Poissant

« Nous trouvons très important de fournir aux membres propriétaires des produits et des services de qualité, mais nous avons un rôle plus large qui est d'être un agent de développement économique de la région », soutient Rémi Faucher, nommé directeur général du **Groupe Dynaco Coopérative agroalimentaire** (3^e rang) en septembre 1998, après 10 années passées au coeur des activités de la coopérative.

« Pour effectuer un tel développement, l'entreprise doit avoir de l'argent. Nous avons une mission commerciale précise qui vise la réalisation d'excédents raisonnables à réinvestir dans l'entreprise. Nous assurons donc son développement et le maintien de son rôle social et d'une activité économique régionale intéressante. Le dynamisme qui en découle permet d'attirer des personnes qualifiées dans la région. »

Le Groupe Dynaco est la nouvelle raison sociale qu'adoptait en 1996 la **Coopérative agricole de la Côte Sud**, née de la fusion en 1966 de deux coopératives, elles-mêmes fondées en 1939 et 1941.

La Coopérative est aujourd'hui la propriété de 632 producteurs agricoles de la région, son centre administratif est situé à La Pocatière et elle donne de l'emploi à quelque 275 employés.

Hormis son bureau principal de La Pocatière, le Groupe Dynaco compte 23 places d'affaires au Québec, dont 3 centres de machinerie agricole, 11 centres de rénovation sous la dénomination sociale **BMR** dont la marque de commerce privée porte le nom **Comat**, 6 fermes porcines, 2 centres de vente d'engrais et une meunerie qui fabrique des aliments pour animaux. Au Nouveau-Brunswick, Dynaco est propriétaire de deux fermes avicoles.

Semences, lait

« Nos activités sont principalement concentrées dans le secteur agricole, mais nous sommes également actifs dans des activités connexes, poursuit le directeur général. Nous avons construit un entrepôt sécuritaire destiné aux produits de protection des cultures, à savoir les herbicides et insecticides, que nous vendons à nos membres et à

la population locale. »

Le Groupe vend des semences aux agriculteurs et leur offre des services techniques. Il s'est penché depuis trois ans sur la culture de précision en investissant dans l'acquisition d'équipement de pointe permettant l'arrosage et l'épandage à forfait grâce à une méthode de géopositionnement par satellite.

« C'est une avenue que nous exploitons de plus en plus et qui nous permet de maximiser la production des champs ainsi que de faire une meilleure utilisation des intrants qu'on ajoute au sol. »

Le transport du lait est également une activité qui va bon train au sein du Groupe. « En effet, nous ramassons le lait à la ferme chez nos 150 producteurs et le transportons ensuite à différents endroits dans la province. Nous sommes un partenaire important du **Groupe Lactel**, une société en commandite comptant sept usines de transformation du lait pour la consommation locale, québécoise et internationale. »

Avant 1990, la coopérative agroalimentaire était propriétaire de deux usines de transformation laitière : une fabriquant de la poudre de lait et l'autre faisait du fromage.

Au moment de la création du Groupe Lactel, ces usines ont été mises en commun avec cinq autres usines du Québec.

Production porcine

Enfin, la production porcine est un des secteurs clés du Groupe qui exploite aujourd'hui six fermes de tailles variées.

En 1994, la coop construisait deux grosses fermes de 1 000 truies chacune qui sont devenues des unités organisationnelles très fonctionnelles et productives.

Chaque ferme produit environ 25 000 porcelets par année qui sont à leur tour engraisés chez des producteurs membres du Groupe ayant les installations nécessaires pour les recevoir.

« Depuis 1988, nous sommes dans la production de porcs assainis, c'est-à-dire exempts de maladies dites à incidence économique, soit celles nécessitant un traitement par médicament. Trois de nos fermes porcines comportent des protocoles d'entrée à très haut niveau de salubrité pour éviter toute contamination des animaux », précise M. Faucher.

À la fin de son exercice 1998-1999, le 31 octobre, le

Groupe Dynaco a réalisé des excédents de 937 000 \$ sur un chiffre d'affaires de 106 M\$. « Nous avons retourné à nos membres proprié-

res de l'entreprise 527 400 \$ et le reste a été réinvesti dans l'entreprise pour assurer son développement, précise le directeur général.

« Pour investir dans de nouvelles technologies comme la culture de précision et de mesure concurrentiels, il faut avoir des capitaux. Sinon,

nous nous ferons dépasser par d'autres entreprises qui ne demandent qu'à prendre notre place », croit fermement Rémi Faucher. ■

DES CHIFFRES INTÉRESSANTS :
711 CHAMBRES ET SUITES; UN AUDITORIUM DE
140 PLACES; DES SALLES DE RÉUNION POUVANT
ACCUEILLIR PRÈS DE 1000 PERSONNES
UN NOM RASSURANT:
LE DELTA CENTRE-VILLE

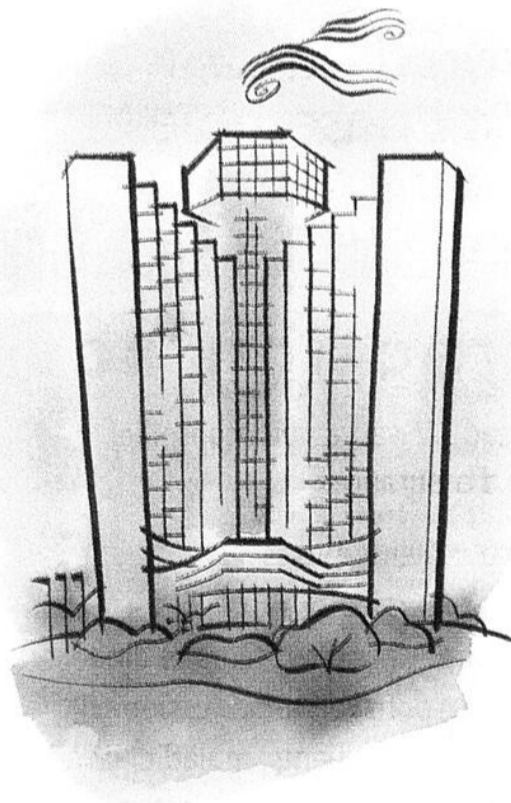

C'est avec fierté que depuis le 1^{er} décembre 1999, le Delta Centre-Ville arbore sa nouvelle bannière.

Un site privilégié - Au cœur du quartier financier et de la cité multimédia, à deux pas du Palais des congrès et du Centre de commerce mondial, le Delta Centre-Ville est directement relié au métro et à l'impressionnant réseau souterrain de Montréal.

Un lieu favorable aux affaires - Profitez du programme de reconnaissance client - Privilège Delta - et de ses multiples avantages affaires. Faites l'expérience de notre « Club Signature », 128 chambres grand luxe avec accès au salon privé et service de conciergerie.

le tout, jour et nuit. Confiez à nos experts le soin de planifier votre prochain événement. Avec « Réunions réussies » c'est garanti!

Un environnement propice à la détente - Le travail terminé, vous retrouverez au Delta Centre-Ville, des installations exceptionnelles comme le Tour de Ville, l'unique restaurant panoramique tournant à Montréal et le club santé avec piscine, sauna et gym. De plus, notre personnel chaleureux saura faire de votre séjour à l'hôtel une expérience des plus agréables.

Pour de plus amples renseignements, veuillez composer sans frais le 1-800-268-433 ou à l'hôtel au 514-879-4370, par fax au 514-879-4761.

DELTA
CENTRE-VILLE

777, rue University, Montréal, Québec H3C 3Z7
www.deltahotels.com

Vous êtes attendu !

Les 300 plus importantes entreprises du Québec

Des meubles métalliques aux allures futuristes

Par Céline Poissant

Les frères **Tony, Salvatore et Dominico Vardaro** travaillaient déjà ensemble depuis 1975 lorsqu'ils décidèrent de fonder **Artitalia** (3^e rang) en 1984.

L'entreprise se spécialise dans la création et la fabrica-

tion de pièces métalliques qui entrent dans la composition de meubles résidentiels et de présentoirs pour la vente au détail. **Assunta Vardaro** est la quatrième actionnaire du petit groupe familial qui se partage en parts égales tout l'avoir d'Artitalia.

« L'ameublement résidentiel

et les présentoirs sont nos deux principaux secteurs d'activité et notre force se situe surtout au niveau de la création et de la nouveauté que nous apportons sur le marché », indique Tony Vardaro, président-directeur général de l'entreprise située à Montréal.

L'éventail des meubles dessinés et fabriqués par Artitalia varie des tables à café de haut de gamme aux ensembles de salle à manger en passant par les lampes décoratives intérieures aux formes futuristes et les composants métalliques pour mobilier de chambre à coucher. L'entreprise

comprend également une toute petite section d'ameublement commercial. « Nos meubles sont vendus partout en Amérique du Nord, dans des galeries, dans des salles de montre. Ici, on les retrouve dans des magasins comme **Mobilia**, pour l'ameublement de chambre à coucher, et

Union Électrique pour les lampes et autres meubles plus petits, dit Tony Vardaro.

« Cependant, pour certains fabricants de meubles pour la chambre à coucher, nous fabriquons seulement des éléments décoratifs en métal qui sont insérés dans leurs meubles en bois.

« Nos clients sont parmi les très grands fabricants de meubles américains et canadiens qui se spécialisent davantage dans la portion ébénisterie de l'ameublement. Nous ajoutons donc, selon leur design et leur choix, toutes les composantes métalliques décoratives et de finition. »

En ce qui a trait aux présentoirs, qui constituent 60 % du chiffre d'affaires de quelque 32 M\$ qu'enregistrait Artitalia à la fin de son exercice en juin dernier, on les retrouve dans la plupart des grandes surfaces canadiennes et américaines. « Au Canada, nos principaux clients sont **La Baie** et **Zellers**; aux États-Unis, **J.C. Penney**, **Dillard's**, **Bloomingdale's**. Ce sont plutôt les magasins de grande surface qui utilisent nos produits, mais nous travaillons aussi pour de grands designers de mode comme **Tommy Hilfiger**, **Pollo Ralph Lauren**, **Liz Claiborne** », ajoute le président.

La clientèle d'Artitalia est en majeure partie américaine. Avec 70 % de ses ventes totales réalisées aux États-Unis, englobant à la fois meubles et présentoirs, seulement 20 % de ses produits finis ou semi-finis sont destinés au marché canadien. Les 10 % résiduels sont des exportations faites dans divers pays d'Europe, d'Amérique centrale et du golfe Persique. « Chaque année, depuis la fondation de notre entreprise, nos ventes augmentent de 30 à 40 %. Donc, nous vivons constamment dans un environnement d'expansion. Nous venons de terminer un agrandissement de 5 000 pi² de notre usine et songeons déjà à en effectuer un autre prochainement.

« L'agrandissement de nos surfaces de production se fait à la fois pour répondre à la demande grandissante, mais aussi pour ajouter de nouvelles technologies de fabrication. À notre rythme de croissance, il ne faut surtout pas négliger le renouvellement de l'équipement et il faut s'assurer de moderniser nos installations si nous désirons demeurer concurrentiels. »

L'entreprise, dont le siège social est situé rue Adolphe-Caron dans le nord-est de l'île de Montréal, compte 280 employés à temps plein et prévoit que son effectif augmentera à 325 au cours de l'année qui commence. La fabrication est entièrement faite à partir de l'usine d'Artitalia. ■

SONY®

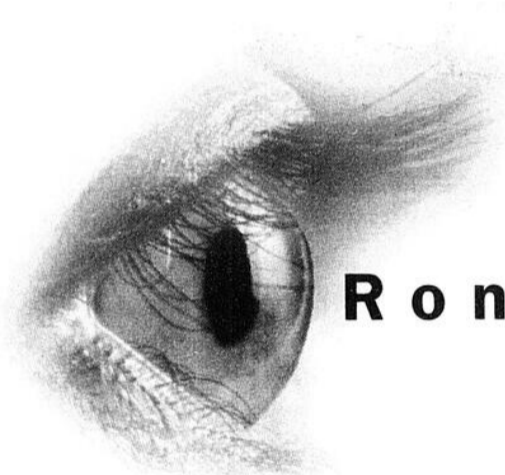

R o n d P l a t

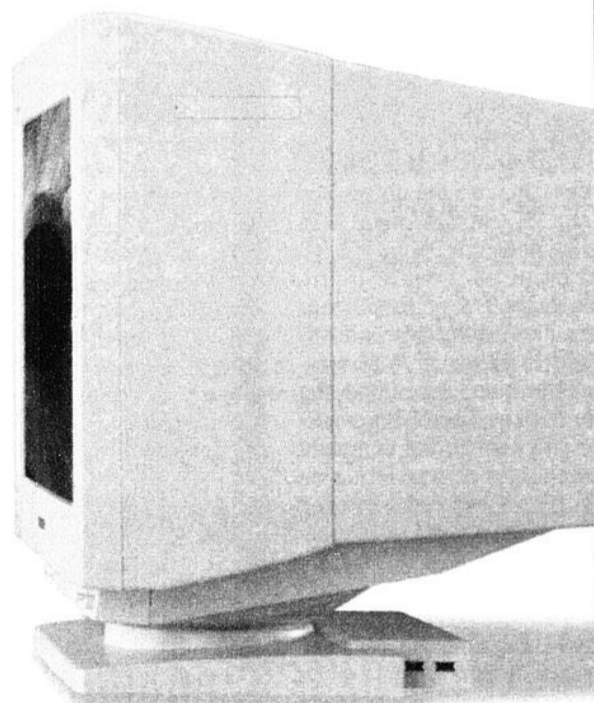

Attraction des contraires

Imaginez une image visuelle superbe présentée sur un écran plus plat que tout autre tube image. Imaginez l'image la plus nette, la plus vive et la plus vibrante jamais vue, et avec un contraste et une définition tout à fait remarquables. Imaginez le confort oculaire même après de longues heures de travail. C'est ce qui fait toute l'attraction des écrans FD Trinitron de Sony.

La planéité fait toute la différence

La différence du FD Trinitron de Sony est l'écran virtuellement plat qui élimine les courbures visibles et la distorsion géométrique. Les lignes droites demeurent rectilignes, et les cercles et les carrés sont vraiment des cercles et des carrés, sans distorsion des formes. De plus, la planéité de l'écran élimine pratiquement l'éblouissement.

La fine pointe de l'innovation

Plus qu'une image incroyable, FD Trinitron est à la fine pointe technologique : canon électronique HiDensity™, circuit Geolock Plus™, technologie ASC™ (correction active du signal) et commande Unique Display Mouse™. Et cette technologie évoluée est intégrée à toute la gamme des écrans FD Trinitron, pour toutes applications, depuis le travail de bureau jusqu'aux applications de design les plus précises.

Sony gagne à plate couture

Sony est au premier plan par la couleur, la clarté, les caractéristiques... et la valeur ! De plus, tous les écrans

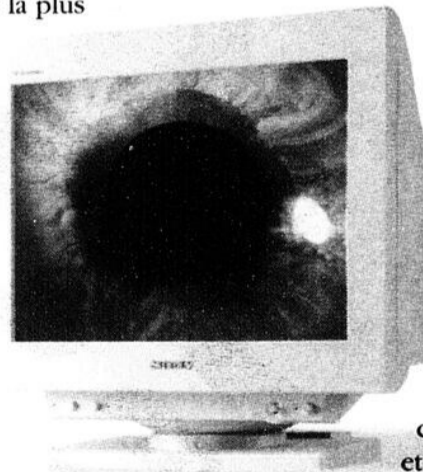

FD Trinitron sont protégés par une garantie restreinte de 3 ans couvrant les pièces, la main-d'oeuvre et le tube image. Les images plus nettes, plus brillantes et plus fidèles d'un écran plat FD Trinitron Sony vous en mettront plein la vue.

1-800-567-5713

www.sony.ca

Les 300 plus importantes entreprises du Québec

Par Céline Poissant

Pour l'industrie forestière nord-américaine, **Rotobec** (22^e rang) est un nom qui sonne familier. En effet, l'entreprise de Sainte-Justine, en Beauce, conçoit, fabrique et commercialise des accessoires pour équipement lourd, et plus spécifiquement des grappins forestiers, soit ces grandes pinces métalliques servant à la manutention des billes de bois.

« Nous servons principalement le secteur forestier en fournissant des grappins aux distributeurs et aux fabricants de machinerie lourde ainsi que d'autres produits connexes comme les abatteuses-façonneuses, débroussailleuses et chargeuses. Nos ventes dans ce secteur représentent 80 % de notre chiffre d'affaires », précise **Robert Bouchard**, directeur général de Rotobec.

Depuis quelques années, Rotobec a développé dans sa gamme de grappins certains modèles destinés au secteur de la manutention des rebuts, déchets et du recyclage. Elle cherche à développer davantage ce marché pour tenter de minimiser les effets cycliques du secteur forestier. Elle fabrique aussi un véhicule surfaçeur à chenilles qui intéresse particulièrement les clubs de motoneigistes pour l'aménagement des pistes enneigées ou glacées.

« Nos grappins tendent à devenir une norme dans l'industrie. Ainsi, plutôt que ce soit les distributeurs qui commandent nos grappins à la suite de commandes passées par les utilisateurs finaux, c'est-à-dire les exploitants forestiers, ce sont les fabricants mêmes qui livrent aux distributeurs l'équipement déjà muni d'un grappin. »

Ces fabricants, ce sont principalement les importants fournisseurs de machinerie lourde comme **Caterpillar**, **John Deere** et **Komatsu** qui sont offerts une soixantaine de modèles de grappins selon les capacités de levage voulues.

Rotobec possède des bureaux au Québec, dans l'Ouest canadien et aux États-Unis. Son principal client aux États-Unis est sa filiale **Rotobec USA** établie au New Hampshire depuis 1985 et qui sert environ 350 clients, essentiellement des concessionnaires ou des fabricants d'équipement lourd.

Une entente commerciale pour la vente de grappins, de pièces et pour le service après-vente a été conclue au Chili ainsi qu'une entente de représentation par voie de distributeurs d'équipement lourd en Nouvelle-Zélande et en Indonésie. Rotobec désire également s'implanter au Brésil et en Australie suivant les mêmes types d'alliances. « De 40 à 45 % de nos ventes sont faites aux États-Unis et la production est faite à partir de notre usine de Sainte-Justine. En 1975, lorsque **Marcel Cayouette** a fondé

Rotobec aide les autres à bien travailler

l'entreprise, la fabrication se faisait dans un tout petit local de 1 800 pi², indique le directeur général. Après quatre phases d'agrandissement, nous comptons maintenant une superficie de 150 000 pi² et environ 250 employés au total, en comptant les employés de nos filiales. »

La famille Cayouette est en-

core actionnaire majoritaire; des cadres de l'entreprise sont également actionnaires depuis 1988. Au 31 août dernier, Rotobec enregistrait des revenus de 26,4 M\$, soit une croissance de 4,3 % par rapport à l'année précédente.

Une des seules difficultés de l'entreprise est de recruter de la main-d'oeuvre qualifiée car

elle est rare dans la région. « La majorité des entreprises de la région sont en croissance, fait remarquer M. Bouchard. Les **IPL**, **Prévost Car**, **Manac** emploient à peu près tous de la main-d'oeuvre semblable et elle est donc difficile à trouver. Le taux de chômage dans notre région est d'environ 4 %, c'est presque le

plein-emploi. L'équipe de direction en place forme un heureux mélange entre les membres de la famille et des cadres extérieurs. Notre croissance s'est toujours faite à l'interne au fur et à mesure que nous agrandissions l'usine. Étant donné que 80 % de notre main-d'oeuvre est locale, ceci donne une force à

l'entreprise. En étant l'employeur principal de la ville, les gens qui y travaillent veulent être informés de ce qui se passe et veulent participer à la réussite de l'entreprise. »

D'ici deux à trois ans, Rotobec vise des résultats de 40 M\$. Au Québec, ses clients sont **Hewitt Equipment** et **Wajax Hydrofor**, entre autres, ainsi que l'ensemble des concessionnaires d'équipement lourd. ■



L'Acura TL 2000 à 36 000 \$*

Glissez-vous derrière le volant de l'Acura TL au puissant moteur de 225 chevaux. Il ne vous reste plus qu'à mettre la main sur la boîte séquentielle SportShift à cinq rapports pour exercer un contrôle total. Vous entrez instantanément en contact avec la voiture dès que vous posez la main sur le pommeau du levier de vitesses. Purement passionnant ! Pour des renseignements supplémentaires, passez chez votre concessionnaire Acura le plus près ou composez le 1 888 9-ACURA-9.

Vous contrôlerez tout... sauf votre euphorie.

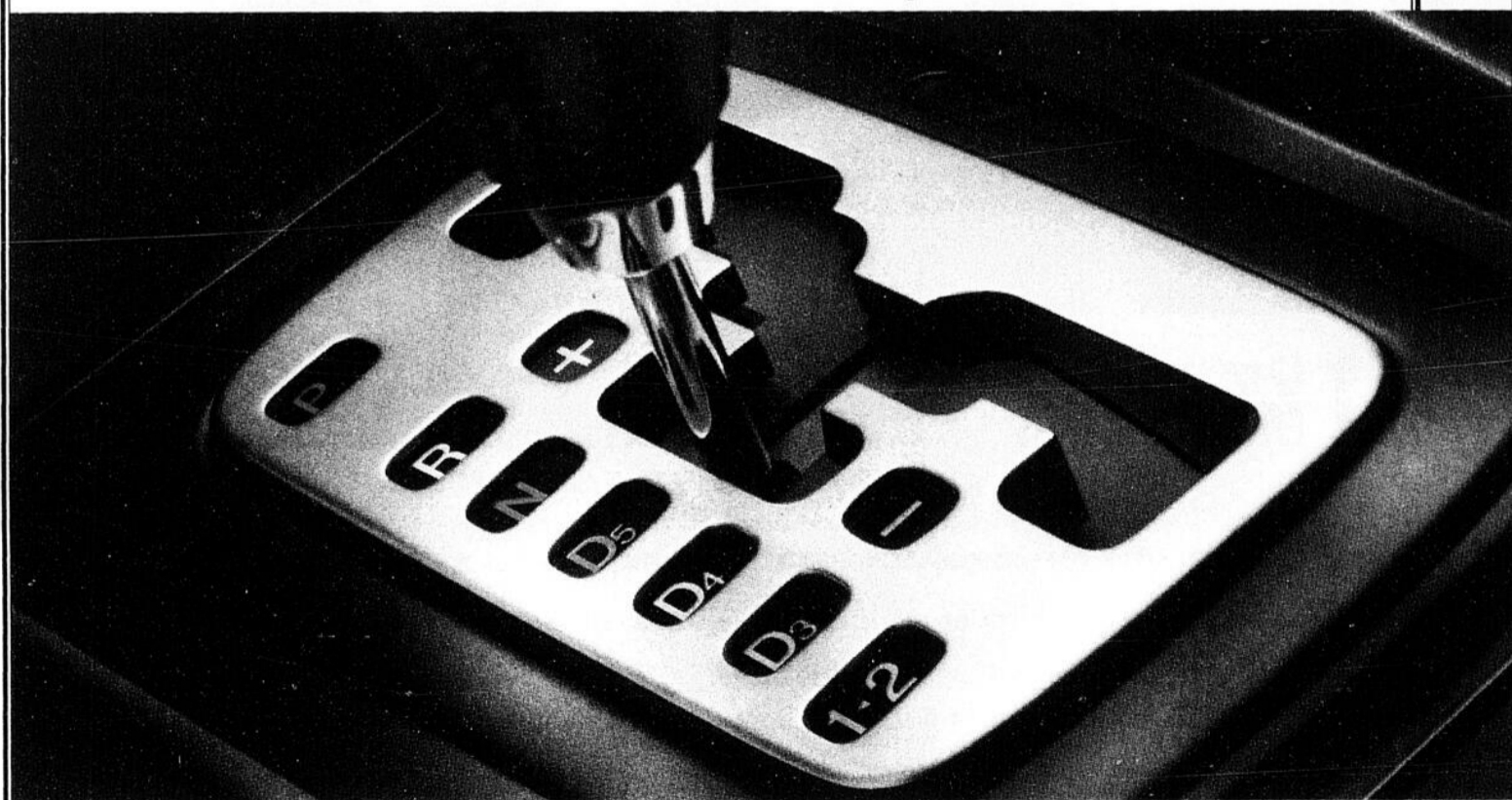

Une vision qui inspire un élan de passion. **ACURA**



*P.D.S.F. de la TL 2000. Transport et préparation: 350 \$; immatriculation, assurance et taxes en sus. Le prix de vente du concessionnaire peut être inférieur. Pour plus de détails, consultez votre concessionnaire Acura.

Les 300 plus importantes entreprises du Québec

Par Céline Poissant

Fednav, un grand manitou du transport maritime international

L'entreprise maintient le cap malgré une année plus difficile

« Notre objectif premier est de toujours trouver suffisamment de marchandises pour tenir nos navires occupés, affirme Jean Lemay, vice-président, affaires commerciales, de Fednav Limitée (27^e rang).

« Nos activités maritimes sont déployées à l'échelle mondiale, mais tout est contrôlé à partir de nos bureaux de Montréal. »

En effet, de 80 % à 90 % des

affaires de Fednav International, une division de Fednav Limitée, sont réalisées à l'extérieur du Canada, mais aucun navire océanique ne quitte un

port du monde sans que l'équipe de Fednav International ne soit au courant. L'entreprise de transport, fondée par la famille Pathy en 1944 —

qui en est toujours propriétaire — fait transiter de 12 M à 13 M de tonnes de marchandises sèches par année entre les plus importantes villes

portuaires du globe.

« Nos trafics les plus importants sont entre l'Europe et les ports de la côte est du Canada et les Grands Lacs, à l'allée comme au retour. Nous assurons aussi des transports en partance des Grands Lacs, du Saint-Laurent et de la côte Est vers les ports du Pacifique, des Indes et du Japon, y compris Singapour et l'Indonésie, et vers l'Amérique du Sud et l'Australie », poursuit M. Lemay, qui occupe également le poste de premier vice-président de Fednav International.

Au début, l'entreprise que l'on connaissait sous le nom **Federal Commerce and Navigation** faisait plutôt de la navigation dite *tramping*, qui consistait à se déplacer entre tous les ports où ses navires pouvaient trouver du fret.

Elle a connu sa vraie grande expansion au moment de l'ouverture de la Voie maritime du Saint-Laurent, en 1959. Dans les années 60, les Russes achetaient d'énormes quantités de grain et l'entreprise s'est alors davantage consacrée au transport international.

Fednav transporte donc essentiellement des matières premières sèches comme le grain, les céréales, le sucre et certains produits agricoles vers les ports du monde entier. Sa flotte actuelle de 80 vraquiers — certains lui appartiennent et d'autres sont loués à court et moyen termes — assure également le transport de l'acier plat ou en bobine et du minerai. Au Canada, ses clients sont les grainières de Winnipeg, les minières telles **Noranda**, **Falconbridge**, **Cominco** et les sociétés industrielles comme **Québec Fer et Titane**.

« Puisque les prix des matières premières remontent graduellement, nos activités devraient bien reprendre. La crise asiatique a inévitablement eu des répercussions sur nos affaires. Toutefois, compte tenu de l'économie qui reprend là-bas aussi, on anticipe une demande de transport accrue vers ces ports.

En début d'année 1999, les marchés étaient à leur plus bas niveau depuis 15 ans », fait remarquer M. Lemay.

La crise asiatique aura toutefois été favorable à Fednav en ce qui a trait au renouvellement de la flotte. En effet, l'entreprise a réussi à obtenir des prix très avantageux pour la construction de huit navires commandés à Oshima, au Japon.

« Nous avons également convaincu des armateurs d'Extrême-Orient de faire



▲ Jean Lemay : « Toute entreprise dans le monde qui a des marchandises à transporter connaît Fednav. »

construire d'autres navires qui seront *mis en charte* à long terme chez nous. Au cours de 2000-2001, notre flotte sera ainsi augmentée de 15 nouveaux navires. »

Une autre division de Fednav Limitée, soit les **Terminaux maritimes fédéraux**, offre des services de chargement et de déchargement des navires et s'occupe de la manutention des cargaisons.

« L'avenir tend vers une logistique globale et nous tentons de combiner les services offerts par nos autres divisions, mais il ne s'agit pas d'une condition *sine qua non* de faire des affaires, souligne M. Lemay. « Nous cherchons tout d'abord à remplir nos navires puis, par complémentarité, si nous pouvons offrir les services de manutentionnaire de cargaison au sol, c'est tant mieux. Dans certaines villes portuaires des États-Unis, nous avons des terminaux qui s'associent avec des compagnies qui font du porte-à-porte », explique le vice-président.

Mais selon M. Lemay, qui compte une expérience de plus de 36 années dans le transport maritime, offrir des services globaux n'est qu'une tendance du jour qui peut être remplacée par autre chose à n'importe quel moment.

Fednav Limitée emploie aujourd'hui plus de 250 employés, dont 225 travaillent à Montréal. Les autres travaillent à son deuxième bureau en importance, soit à Anvers, en Belgique. Elle possède aussi des bureaux à Tokyo, à Brisbane, en Australie, à Rio de Janeiro, à Hambourg et à Londres, mais les décisions majeures sont toujours prises à partir du siège social de Montréal.

Au 31 décembre 1999, elle enregistrait un chiffre d'affaires de 476,5 M\$ US, soit un léger recul de quelque 3 M\$ US par rapport aux résultats de l'année précédente, selon **Rod Young**, directeur de la comptabilité du groupe chez Fednav Limitée. ■

Comptez
SUR NOTRE ÉNERGIE

Gaz Métropolitain

SOURCE D'AVENIR

Le gaz naturel. Une ressource abondante, économique... et fiable.

88 % des institutions, commerces et industries sur le réseau de Gaz Métropolitain ont choisi le gaz naturel comme principale source d'énergie. Les raisons? Gaz Métropolitain leur garantit la fiabilité d'approvisionnement, des coûts plus avantageux à l'usage que l'électricité ainsi que des produits et services performants. Rien d'étonnant à ce que Gaz Métropolitain soit devenu l'un des principaux partenaires énergétiques du Québec. On peut compter sur son énergie en tout temps!

1 800 567-1313 www.gazmetro.com

Les 300 plus importantes entreprises du Québec

Par Céline Poissant

Depuis l'inauguration de la Voie maritime du Saint-Laurent en juin 1959, près de deux milliards de tonnes de cargaison l'ont empruntée. Les cargaisons en vrac viennent au premier rang du tonnage annuel, soit 90 % environ.

Parmi les principales marchandises transportées, on retrouve les céréales, le minerai de fer, le charbon, le coke et les produits pétroliers.

Les cargaisons de produits emballés ou conteneurisés occupent le deuxième rang. Elles constituent la plus importante valeur par tonne de cargaison de la Voie maritime et touchent surtout des produits comme l'acier et la machinerie.

En juin 1998, la *Loi maritime du Canada* en permettait la commercialisation. En octobre de la même année, le gouvernement fédéral transférait le contrôle opérationnel de la partie canadienne de la Voie maritime à la **Corporation de gestion de la Voie maritime du Saint-Laurent**. Le gouvernement fédéral demeure toutefois le propriétaire des infrastructures et reste l'autorité compétente en matière de réglementation.

« Puisque l'administration de la Voie maritime a été confiée il y a un peu plus d'un an à une nouvelle société, nous avons beaucoup d'espoir que les activités reprennent de plus belle, qu'on revalorise le transport et qu'on cherche à la rentabiliser le plus possible », explique **Jean Lemay**, premier vice-président de **Fednav International**.

Travaux d'amélioration

À la fin de 1999, des travaux de dragage des hauts-fonds du fleuve Saint-Laurent ont été complétés et la profondeur minimale des eaux navigables dans la section montréalaise de la Voie maritime a augmenté de 30 centimètres à 11,3 mètres. Ces travaux ont été effectués pour tenter de rendre moins vulnérables aux sécheresses les installations du **Port de Montréal**, entre autres.

« La majorité de nos navires peuvent naviguer sans problème dans la Voie maritime du Saint-Laurent et peuvent traverser sans problème toutes les écluses. Étant donné que le transport vers et en provenance des Grands Lacs constitue notre principal marché, tous nos navires sont construits pour maximiser leur chargement et leur passage aux écluses », ajoute M. Lemay.

Le président du Port de Montréal, **Dominic Taddeo**, parlait récemment d'une baisse d'environ 3 % du trafic de marchandises en vrac dans ses installations portuaires au cours de l'année 1999. Toute-

fois, au chapitre des conteneurs, secteur stratégique du port de Montréal, on enregistre une hausse de 4,6 % par

rapport à 1998.

M. Taddeo accueillait par ailleurs très favorablement l'annonce de la fusion éven-

tuelle de **Burlington Northern Santa Fe** et du **Canadien National**.

La nouvelle organisation,

ayant son siège administratif à Montréal, pourrait vraisemblablement augmenter le trafic dans le port de la métropole

et même attirer d'autres transporteurs maritimes puisqu'elle dessert déjà les quais montréalais.

Amélioration des infrastructures de navigation, reprise des marchés des ressources naturelles et alliance ferroviaire sont autant de facteurs qui laissent présager une intensification du transport maritime canadien dans les années à venir. ■

L'avenir semble prometteur pour le transport maritime



VERSABEC

LANCE

ARAMARK

comme nouvelle identité

ET COMPTE

sur son équipe étoile pour vous offrir
une gestion multiservice de calibre mondial.

Au Québec, VERSABEC est synonyme de savoir-faire, de professionnalisme et d'expertise en gestion de services alimentaires, de soutien administratif et d'entretien des installations. Entreprise québécoise affiliée au groupe ARAMARK depuis plus de trente ans, nous avons pris part aux plus grandes réalisations d'ici telles que l'Expo 67, Manicouagan et les Jeux olympiques, en plus de servir quotidiennement les grandes entreprises, les institutions financières et scolaires, de même que les établissements de santé du Québec.

Dans le monde, ARAMARK est le chef de file incontesté en gestion multiservice et sert, chaque jour, plus de 15 millions de personnes dans 500 000 emplacements répartis dans 15 pays.

Grâce à la confiance de nos nombreux clients et à l'excellence de notre personnel, nous sommes aujourd'hui en mesure d'annoncer avec fierté que la nouvelle identité de VERSABEC sera dorénavant ARAMARK Québec inc. Nous allons ainsi continuer de proposer à nos clients des solutions sur mesure, aux meilleurs coûts possibles, tout en leur faisant bénéficier de l'expertise d'un réseau de ressources de calibre international.

Nous en sommes littéralement emballés!



ARAMARK. Gestion de services alimentaires, de pause-café, de distributeurs automatiques, d'entretien des installations et de soutien administratif pour les entreprises, les institutions scolaires, les établissements de santé, les grands chantiers, les installations sportives et lors de grands événements culturels et sportifs.

Des forgerons dans le secteur de la mode

Par Céline Poissant

C'est en forgeant que l'entreprise familiale **Produits Métalliques Roy**, (28^e rang) de Saint-François de Montmagny, est devenue forgeron de réputation enviable.

Au fil des années, on y a troqué le marteau et l'enclume

pour de l'outillage numérique de précision et on s'y est spécialisé dans la fabrication de mobilier de magasin fait sur mesure. « En extrapolant un peu, nous pouvons dire que nous sommes dans le monde de la mode », dit **Jevto Dedi-ger**, vice-président des ventes et du marketing de l'entreprise.

« Nos clients sont dans la mode et la mode change tout le temps, tout comme les goûts des clients. C'est la raison pour laquelle nous sommes constamment en train d'innover, de changer, de tout adapter au goût du jour. Cela nous demande une très grande flexibilité. »

Les Produits Métalliques Roy font de la flexibilité leur mot d'ordre. La fabrication des structures métalliques est réalisée à partir des plans des clients. Il n'est pas rare, dans l'usine, que soient exécutés simultanément 100 éléments distincts destinés à 50 ou 60 magasins différents.

La fourniture de présentoirs au secteur commercial représente 90 % du chiffre des ventes de l'entreprise, les autres 10 % étant des ventes d'éléments métalliques à l'industrie. « Tout en respectant l'idée maîtresse de notre client, nous décortiquons ses plans et y incorporons une valeur ajoutée,

c'est-à-dire notre très grande expertise de la transformation des métaux, tubes et profilés. Nous sommes à même de dire si un élément est réalisable ou non ou comment procéder pour le rendre plus solide », poursuit M. Dedi-ger.

La clientèle des Produits Métalliques Roy est formée à la fois de chaînes de magasins comme le **Groupe Aldo, Simard et Voyer, Fruits et Passion, Le Château, Archambault** et de grands noms du design de la mode comme **Tommy Hilfiger** ou encore d'ébénisteries désireuses d'intégrer des éléments métalliques à leurs présentoirs en bois. « Pour les nouveaux magasins **Simons** de Montréal et Sherbrooke, nous avons fabriqué des structures et des présentoirs métalliques pour l'étagage de vêtements et d'accessoires. La majorité de ces présentoirs sont une combinaison harmonieuse de bois et de métal dont nous ne réalisons que la partie métallique. »

L'entreprise, sous sa forme juridique actuelle, a été fondée en 1982 par son président, **Robert Roy**, et emploie aujourd'hui 247 personnes à temps plein. Elle tire toutefois profit d'une expertise longue de 125 ans dans le travail des métaux. C'est en 1875 que **Georges Roy**, arrière-grand-père de l'actuel président et forgeron de métier, concevait le premier système de réserve d'eau chaude avec tuyauterie traversant un poêle à bois. Ses successeurs, également forgerons à leurs débuts, ont inventé, fabriqué et vendu toute sorte d'accessoires domestiques et industriels en métal.

Les Produits Métalliques Roy connaissent depuis les cinq dernières années un taux de croissance de leur chiffre d'affaires d'environ 25 % par année. L'entreprise prévoit atteindre des ventes de 17 M\$ à la fin de son exercice, soit le 31 janvier 2000. Elle a récemment ouvert un bureau de vente à Chicago, endroit de prédilection pour faire une percée chez les principaux designers et grands détaillants américains qui y ont leurs quartiers généraux.

« Nous livrons depuis longtemps aux États-Unis mais jamais sous notre propre nom. Nous fabriquons beaucoup pour Tommy Hilfiger, par exemple, mais tout est livré aux États-Unis par le designer. Ce n'est pas notre entreprise qui a les clients américains que sert Tommy Hilfiger. C'est la même chose pour le Groupe Aldo, qui compte 100 magasins aux États-Unis.

« Nous devons être en mesure de livrer rapidement. Tous nos projets sont livrés en 15 ou 20 jours ouvrables, par rapport aux six semaines habituelles. » ■

PIERRE PAUL LASSONDE
PRÉSIDENT DU CONSEIL
INDUSTRIES LASSONDE INC.
CLIENT DE LA BDC DEPUIS 1962

Pour ceux qui ne font pas
les choses comme les autres

Comment faire pour que votre jus de fruit sorte de l'ordinaire? Pour les Industries Lassonde, il suffit de défier la tradition en offrant aux consommateurs des saveurs inédites et des emballages novateurs. Et de financer le tout avec un prêt à terme sur mesure de la Banque de développement du Canada.

Vous cherchez à développer votre entreprise? Voyez la banque qui offre du financement non conventionnel, du capital de risque et des conseils en gestion. Composez le 1888 INFO-BDC ou visitez notre site Web: www.bdc.ca

Banque de développement du Canada.
EXCLUSIVEMENT AU SERVICE DES PME.



Les 300 plus importantes entreprises du Québec

Chez Simplex, la location est histoire de famille

Par Céline Poissant

« Le cœur et la réputation d'une entreprise de location tiennent principalement à la qualité de son équipe de mécaniciens », avance **André Véronneau**, président-directeur général de **Simplex** (54^e rang), qui loue des outils, des machines et de l'équipement de tout genre depuis 1907.

« Bien sûr que toutes les tâches sont importantes dans une entreprise ! mais si on loue de l'équipement à un particulier ou à un entrepreneur et qu'il ne fonctionne pas une fois sur deux, il est évident que l'on vient de perdre un client, et celui-ci passera le mot rapidement. »

Les trois générations de Véronneau qui ont dirigé l'entreprise Simplex avant l'actuelle ont misé sur l'entretien, la qualité et le bon fonctionnement de l'équipement qu'elles offraient en location. L'entreprise emploie une dizaine d'équipes de mécaniciens mobiles qui se déplacent et font des réparations sur le chantier, de l'entretien préventif pour des locations à plus long terme ou remplacent les appareils défectueux.

Simplex a structuré son organisation en deux grandes catégories de services. La première est la location d'équipement destiné à une clientèle de petits et grands entrepreneurs en construction et clients industriels qui louent principalement à la semaine et au mois des appareils appelés semi-lourds.

« Des chantiers comme celui d'**Alcan** à Alma ont recours à des entrepreneurs qui louent notre équipement pour des périodes pouvant aller jusqu'à six mois. Mais généralement, la location se fait pour de plus courtes durées », fait remarquer M. Véronneau.

Un réseau croissant

Ce secteur d'activités est, de loin, celui qui engendre le plus de revenus, à savoir environ 80 % du chiffre d'affaires annuel de l'entreprise. Au 30 avril 1999, Simplex déclarait des revenus de 23,4 M\$; elle croit que, à la fin de l'exercice 1999-2000, elle aura connu une croissance d'environ 35 %. Selon les estimations du président, les ventes devraient dépasser les 30 M\$.

« Nous avons une trentaine de chauffeurs de camions à plateforme et de fardiers qui travaillent dans ce secteur servant les entrepreneurs en construction et qui font la livraison de gros appareils comme les chariots-élévateurs, les nacelles aériennes, les échafaudages, les plateformes élévatrices et les rouleaux

compacteurs vers les chantiers de construction. »

L'autre orientation de service de l'entreprise de 250 employés est l'établissement d'un réseau de succursales qui vise les plus petits entrepreneurs et le public en général. Les

locations sont de plus courts termes, variant de quelques heures à plusieurs jours.

« Ce réseau comprend nos magasins de location. Avec les nouvelles acquisitions, celle de Sherbrooke en septembre dernier et les récentes de

Granby et Farnham, nous en comptons désormais une douzaine. »

Selon M. Véronneau, cette croissance par acquisition continuera à court et à moyen terme. « Nous voulons créer un important réseau à travers

le Québec. Dans les villes où existent déjà des centres de location, nous approchons les propriétaires actuels et tentons de négocier une entente en vue d'une acquisition éventuelle.

« Ces propriétaires sont im-

portants pour nous car ils connaissent déjà bien le milieu de la location et surtout leur marché respectif. Si nous n'arrivons pas à nous entendre avec eux, nous décidons parfois d'ouvrir notre propre succursale. » ■

Accès Capital

réseau d'affaires de la Caisse de dépôt et placement du Québec

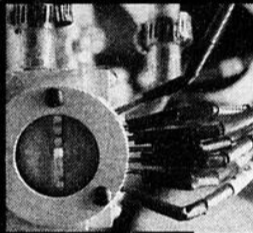

Du capital actif pour la croissance des PME

Accès Capital : le réseau qui vous donne accès aux capitaux et à tous les autres services de la Caisse de dépôt et placement du Québec.

Abitibi-Témiscamingue
(819) 825-6855

Centre du Québec
(819) 475-2975

Laval-Laurentides-Lanaudière
(450) 688-2089

Outaouais
(819) 771-9898

Acadie
(506) 382-9688

Estrie
(819) 822-1400

Montréal
(450) 670-1551

Québec-Beauce-Appalaches
(418) 650-9199

Bas-St-Laurent
(418) 725-2717

Gaspésie-Les-Îles
(418) 368-8939

Montréal
(514) 847-4177

Saguenay-Lac-St-Jean
(418) 547-2274

CAISSE
DE DÉPÔT
ET PLACEMENT
DU QUÉBEC

Sans frais 1 888 PME-3456

Laflamme Portes et Fenêtres revient au Québec

L'entreprise a changé de mains 5 fois en moins de 10 ans

Par Céline Poissant

L'histoire de l'entreprise familiale **Laflamme Portes et Fenêtres** (55^e rang), de Saint-Apollinaire, fondée il y a 50 ans par les frères **Armand** et **Rosaire Laflamme**, a été particulièrement mouvementée au cours de la dernière décennie.

En 1992, l'américaine **TJ International** achète l'entreprise et la revend trois ans plus tard à une autre entreprise américaine, **Andersen Corporation**. En 1998, elle revient dans le giron familial

lorsque **Richard Laflamme**, son actuel président et fils de l'un des cofondateurs la rachète. Il occupait le poste de directeur général dans l'entreprise depuis une quinzaine d'années.

« À l'automne 1999, Laflamme est devenue la propriété de la **Société d'investissement Focus**, qui est également propriétaire d'une autre entreprise de portes et fenêtres de la région de Montréal et d'entreprises diverses évoluant dans d'autres domaines, explique Richard Laflamme.

« L'équipe de direction qui

était en place est demeurée et le but de cette récente transaction était de faire partie d'un groupe qui prendra bientôt de l'expansion et deviendra une véritable force de frappe dans l'est du Canada dans le secteur des portes et fenêtres. »

Construction et rénovation

Laflamme sert principalement des entrepreneurs en construction et des centres de rénovation situés un peu partout en province. Elle est le fournisseur de constructeurs résidentiels comme **Habitations Germa** et **Constructions Jean Houde**, entre autres.

Les ventes de fenêtres de chlorure de polyvinyle (pvc) et de bois et de portes d'acier et portes-patios réalisées au Québec représentent 60 % de son chiffre d'affaires annuel.

En Ontario et dans les provinces de l'Atlantique, qui représentent respectivement 15 % et 25 % des revenus to-



▲ Richard Laflamme : « C'est la variété et le caractère innovateur de nos produits qui constituent notre marque distinctive. »

taux, Laflamme vend ses portes et ses fenêtres exclusivement aux centres de rénovation locaux et aux détaillants spécialisés dans les portes et fenêtres.

« Nous pouvons fabriquer à peu près n'importe quelle fe-

nêtre aux formes, aux angles et aux dimensions variés. Environ 60 % des fenêtres de pvc et de bois que nous fabriquons sont faites sur mesure et les 40 % qui restent sont des fenêtres aux dimensions plus standard. »

Les installations de fabrication occupent actuellement 100 000 pi² et grâce à l'équipement automatisé utilisé dans l'usine, on y produit plus de 100 000 portes et fenêtres par année.

Ces dernières sont fabriquées conformément aux plus récentes normes de l'industrie, qui prévoient la mise en place d'un intercalaire à pourtour chaud, une technologie

devenue essentielle pour répondre à la rigueur des hivers québécois. En période de pointe, soit au plus fort des activités de la construction, l'entreprise emploie jusqu'à 300 personnes. Lorsque la période creuse arrive, de nombreux emplois saisonniers sont coupés et la main-d'oeuvre est parfois réduite de moitié. En décembre dernier, 150 personnes à

temps plein se trouvaient sur la liste de paie de l'entreprise.

« Notre exercice financier a pris fin le 31 décembre et une augmentation d'environ 10 % a été enregistrée par rapport à nos revenus de l'an dernier. Les ventes ont atteint 23,5 M\$ et nous connaissons encore une bonne croissance dans l'année à venir.

« L'apport financier du nouveau propriétaire, soit la société Focus, qui a déjà annoncé d'importants investissements visant l'amélioration et l'ajout d'autre équipement de pointe nous permettra de maintenir un rythme de croissance encore plus intéressant », ajoute M. Laflamme. ■

Le voyage d'affaires... c'est notre expertise !
 Au service des entreprises depuis 1965, experts en voyages corporatifs et forfaits vacances.

6796, boul. St-Laurent Montréal H2S 3C7 Tél.: 277-5252 Fax: 272-4006	5596, Jean-Talon Est St-Léonard H1S 1L9 Tél.: 253-1342 Fax: 253-2604
--	--

<http://www.sol-ex.com> courriel: info@sol-ex.com
 Pour informations et cotations communiquez avec **Sol'ex** sans engagement ni frais.

L'emballage complet: Au-delà de votre imagination

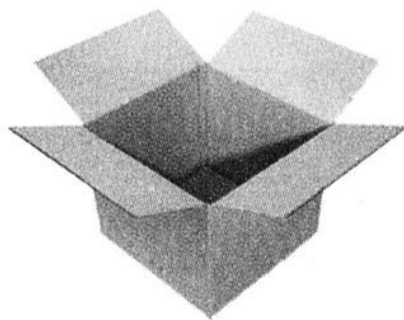

Dominant le marché canadien de la fabrication de papiers doublure et cannelure et de la transformation en boîte de carton ondulé, Norampac offre des produits et services des plus variés, adaptés aux besoins spécifiques de sa clientèle.



Norampac

Siège social

752, rue Sherbrooke Ouest, Montréal (Québec) H3A 1G1
 Téléphone: (514) 282-2635 Télécopie: (514) 282-2677
 Courriel: info@norampac.com



SERVICES ULTRA-RAPIDES DE CONTENEURS

Reliant le Canada aux pays du Pacifique : le Japon, la Chine, la Corée, Taiwan, la Thaïlande, l'Asie du Sud et l'Australie ainsi qu'à l'Inde et l'Europe

- CAX (Canada Express)**
de Montréal à Felixstowe (9 jours); Rotterdam (10 jours); Bremerhaven (11 jours)
- AEX (Asia East Coast Express)**
de Halifax via le Canal de Suez à Jeddah (14 jours); Colombo (20 jours); Singapour (25 jours); Laem Chabang/Bangkok (26 jours); Yantian (31 jours).
- PAX Asia (Pacific Atlantic Express)**
de Halifax via le Canal du Panama vers Yokohama (30 jours); Kobe (31 jours); Kaohsiung (35 jours); Hong Kong (37 jours).
- PAX Europe (Pacific Atlantic Express)** de Halifax à Anvers (6 jours); Thamesport, Royaume-uni (8 jours); Bremerhaven (9 jours); Rotterdam (11 jours) et retour à Halifax.
- JCX (Japan California Express)**
Vancouver - Tokyo (11 jours); Nagoya (13 jours); Kobe (14 jours); Hakata (16 jours); Shanghai (18 jours).
- PNX (Pacific Northwest Express)**
de Vancouver à Kaohsiung (17 jours); Hong Kong (18 jours); Laem Chabang /Bangkok (22 jours); Singapour (24 jours).

Agent - Général pour l'est du Canada
NYK LINE (CANADA) INC.
 Appelez sans frais au : 1-800-NYK-LINE
 site web www.na.nykline.com

MONTREAL : 800 René Lévesque O.
 Tel.: (514) 874-0131 Fax: (514) 874-0127
 VANCOUVER
 Tel.: (604) 891-7447 Fax: (604) 891-7446
 HALIFAX
 Tel: (902) 453-3936 Fax: (902) 453-5145
 TORONTO (S.s.)
 Tel: (416) 366-6955 Fax: (416) 366-1709

PUBLICITÉ

PUBLICITÉ

TRANSACTIONS BOURSIÈRES QUOTIDIENNES

Q

Table of stock market transactions with columns for stock symbols, prices, and volume. Includes sections for 'K-K-K' and 'N-N-N'.

66 DES 68 PLUS GRANDES BOURSES DU MONDE SONT PRÊTES À VENDRE À PEU PRÈS TOUT SAUF LEURS ORDINATEURS.

Des hauts, des bas, des hauts, des bas. Ça va pour dans les marchés boursiers, mais beaucoup moins pour leurs systèmes informatiques. Voilà pourquoi dans les plus grandes Bourses canadiennes et dans une proportion écrasante de 66 cas sur 68 à l'échelle mondiale, leurs systèmes informatiques font appel aux solutions Compaq NonStop de commerce électronique, 66 % de toutes les ventes par cartes de crédit et 60 % de tous les transferts de fonds. Tout cela grâce à Compaq, les gens qui s'y connaissent le mieux en fait d'informatique 24 heures sur 24, sept jours sur sept, à longueur d'année. Et qui savent aussi qu'elle n'est plus réservée uniquement à la haute finance. Vous avez un commerce électronique ? Dès qu'il arrête, même l'espace d'un instant, vous y perdez. De l'argent, mais aussi des clients. Et peut-être pour toujours. Vous voulez l'éviter ? Peut-être devriez-vous faire passer votre système à un niveau supérieur. Pour en savoir davantage : www.compaq.ca/NonStop

24x7x COMPAQ

Continuation of the stock market transactions table, including various stock symbols and their corresponding market data.

COMPAQ NonStop

©1999 Compaq Canada Inc. Tous droits réservés. Compaq, le logo Compaq et NonStop sont des marques de commerce de Compaq Computer Corporation. Tous les autres noms sont des marques de commerce ou des marques déposées de leurs sociétés respectives.

Les 300 plus importantes entreprises du Québec

Les autocars gagnent la faveur populaire

Plus d'un million de passagers les utilisent annuellement

Par Céline Poissant

Redorer le blason du transport par autocar au Québec était un défi de taille pour **Sylvain Langis**, président et copropriétaire du **Groupe Orléans Express** (55^e rang), et son associé **Jacques Gauthier**.

« Nous avons réussi à modifier l'image qu'avaient les gens du transport par autocar, lequel connaît une croissance soutenue du volume de passagers, variant de 4 à 10 % annuellement, depuis cinq ans. »

Pour y arriver, on n'a toutefois pas lésiné sur les efforts et les investissements financiers. En effet, les **Autocars Orléans Express**, filiale à part entière du Groupe chargée du transport de passagers et petits colis, ont renouvelé graduellement le parc de véhicules, ont

amélioré les infrastructures d'accueil et intensifié la formation de la main-d'oeuvre.

Formée à la suite de l'acquisition d'une partie de l'actif de **Voyageur** en 1990, la filiale **Autocars Orléans Express** a terminé son dernier exercice avec des revenus de 31 M\$, soit près de 84 % du chiffre d'affaires total du Groupe.

Les autres filiales du Groupe, les Gares d'autobus de la Vieille Capitale, et les Centres d'entretien et de service de Montréal, de Québec et de Rimouski ainsi que les **Autocars Dupont**, spécialisés dans le transport nolisé et touristique, ont rapporté ensemble quelque 6 M\$ l'an dernier.

Clientèles variées

« Entre Montréal et Québec, sur la rive nord comme sur la

rive sud du Saint-Laurent, nous avons une clientèle d'affaires très importante. C'est elle qui a tout d'abord attiré notre attention et motivé nos investissements des dernières années dans la qualité de nos équipements. Aucun de nos 65 véhicules n'est âgé de plus de cinq ans », indique M. Langis.

« Nos autocars sont maintenant équipés de sièges plus ergonomiques avec appui-tête, de tables de travail, de portegobelet et d'une prise électrique de 110 V permettant le raccordement d'un ordinateur portable ou d'un chargeur de téléphone cellulaire. Tous ces accessoires sont fort appréciés par cette clientèle. »

Dans le couloir Montréal-Rimouski et la Gaspésie, la clientèle est davantage composée d'étudiants, de personnes âgées ou de personnes se ren-



▲ Sylvain Langis : « Nous nous sommes donné le mandat de changer l'image du transport par autocar. »

dant vers des centres de santé spécialisés. Le même type de confort et de véhicules desservent ces régions.

« Des transporteurs qui ont des exclusivités de corridor comme les nôtres doivent, en vertu de la réglementation actuelle, desservir des régions qui sont moins rentables avec le même type d'autocars. Nous desservons donc les régions moins achalandées de la Mau-

ricie, du Bas-Saint-Laurent et de la Gaspésie à raison de deux allers-retours par jour. »

Prévost Car

Les **Autocars Orléans Express**, dont 150 de leurs 210 employés sont des chauffeurs, transportent environ 1 100 000 passagers sur leurs circuits interurbains. Dans le secteur de transport nolisé, on calcule

2 700 mouvements annuels, c'est-à-dire des déplacements de groupe comptant en moyenne une quarantaine de passagers.

En décembre dernier, les **Autocars Orléans Express** signaient une entente d'approvisionnement avec le fabricant d'autocars **Prévost Car**, de Sainte-Claire. Ce contrat est évalué à quelque 40 M\$ et le fabricant devient l'unique fournisseur de véhicules d'Orléans Express pour les cinq prochaines années.

« Prévost Car nous livrera 66 véhicules à partir du mois de juin 2000 à raison d'un véhicule par mois. Chaque véhicule de notre parc qui est remplacé sera repris par Prévost Car qui en assurera la revente dans le secteur du transport nolisé. Ce qui est intéressant c'est qu'en vertu de cette même entente, Prévost Car achètera des produits et services d'Autocars Orléans Express. Ils utiliseront nos services de transport de passagers entre les diverses installations de l'entreprise et nos services de transport de petites pièces et colis. » ■

CORPORATION COMMERCIALE CANADIENNE

« Nous créons des sites Web. CCC aide les entreprises comme la nôtre. Naturellement, nous avons cliqué. »

Albert Zaccour, président, Clickon Technologies, Montréal, Québec

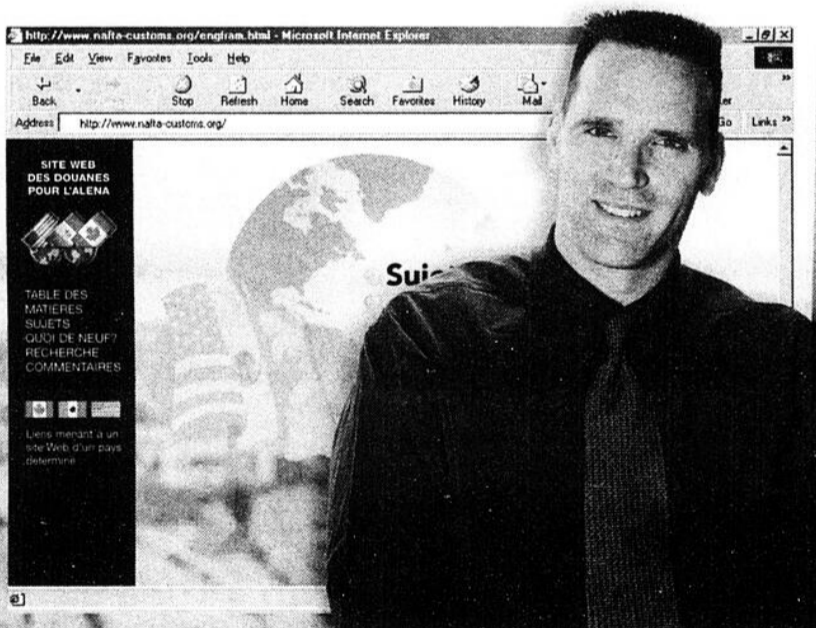

Lorsque l'ALENA a recherché une entreprise capable de mettre au point, de construire et d'héberger un site Web personnalisé, les gens de CCC nous ont non seulement permis de prendre la tête, mais ils ont agi comme chargés de projet durant toute l'exécution. Grâce à leur savoir-faire en exportation, ils nous ont aidés à répondre à toutes les attentes de nos clients. En passant, nous avons surpassé la concurrence.

La CCC aide les exportateurs canadiens à réaliser des ventes dans des marchés complexes partout dans le monde.

Téléphone : sans frais au Canada (800) 748-8191;
(613) 996-0034; télécopieur : (613) 995-2121
Courriel : info@ccc.ca Internet : www.ccc.ca



CORPORATION COMMERCIALE CANADIENNE
CANADIAN COMMERCIAL CORPORATION

Propriété exclusive du gouvernement du Canada



DE GRANDPRÉ
CHAURETTE
LÉVESQUE
avocats
agents de marques de commerce

Les EXPERTS

2000, AVENUE MCGILL COLLEGE, BUREAU 1600
MONTREAL, QUEBEC, CANADA H3A 3H3
TÉLÉPHONE : 514-287-9535 • TÉLÉCOPIEUR : 514-499-0469
E-MAIL : degrand@dcl.qc.ca

Les 300 plus importantes entreprises du Québec

Par Céline Poissant

L'imprimeur des imprimeurs

« Dès qu'un imprimeur a besoin de faire exécuter un travail qui sort un peu de ses cordes, il s'adresse à nous », dit **Roben Dahan**, directeur et associé d'**Édicible** (70^e rang), une entreprise créée par son frère **Max** en 1978.

« Ainsi, nous offrons principalement des services de finition pour des produits déjà imprimés chez nos clients. »

Pendant plusieurs années, c'est à la plus ancienne des divisions de l'entreprise, soit le pliage et le coupage, que revenait le plus gros lot du travail. Édicible aidait alors les imprimeurs, grands, moyens et petits, à couper, plier et rogner sur trois côtés leurs travaux d'impression déjà faits.

Puis, une division de brochage et d'assemblage-piquage a été créée pour augmenter la gamme des services offerts. Cette division s'occupe principalement d'assurer la mise en forme finale des livres à dos broché. « Une autre de nos expertises est la thermoreliure ou thermosoudure, qui consiste à coller sous l'effet de la chaleur le dos des magazines; les revues *Clin d'oeil*, *enRoute* sont reliées de cette façon », poursuit le directeur.

La division d'impression —

et notamment la section de surimpression — est particulièrement active auprès des imprimeurs qui tirent chaque semaine à plusieurs centaines des milliers d'exemplaires, voire même des millions, de circulaires.

« Ainsi, des entreprises comme le **Groupe Jean Coutu** font imprimer des quantités énormes de circulaires et il serait impensable de changer les plaques d'impression à tous les lots de 10 000 exemplaires pour y imprimer l'adresse de tous les magasins ou succursales.

« Édicible reçoit la circulaire déjà imprimée et y ajoute en surimpression l'adresse ou les coordonnées des différents marchands. La surimpression peut également être faite sur du matériel promotionnel comme des calendriers ou des pochettes. Dans 90 % des cas, nous travaillons avec des produits d'impression semi-finis auxquels sont ajoutées une ou deux opérations complémentaires. »

Par ailleurs, la division d'impression est munie de deux presses à feuilles avec lesquelles Édicible imprime des couvertures, des encarts, des ja-

quettes pour compléter les parties de livres que l'imprimeur principal n'a pas été en mesure de faire.

Parmi les clients d'Édicible, on retrouve, entre autres, le **Groupe Transcontinental GTC**, **Quebecor**, **Bowne** et **O'Keefe**. Édicible enregistre, à la fin de novembre dernier, des ventes dépassant 10 M\$, ce qui représente un taux de croissance de 30 % par rapport à son exercice précédent.

Nouveaux services

Au cours de la dernière année, l'entreprise a procédé à l'agrandissement de son usine rue Deslauriers, à Saint-Laurent, pour pouvoir installer de nouvelles machines et songe déjà à agrandir sa surface de travail d'ici peu pour accueillir du nouvel équipement.

« En 2000, nous offrirons de nouveaux services, à savoir l'impression du formulaire-enveloppe, utilisé en particulier par les banques désireuses de recruter de nouveaux titulaires de cartes de crédit. Il s'agit d'une enveloppe préformée que l'on détache et qui renferme le formulaire d'adhésion. »

Une autre nouveauté est l'ensachage, c'est-à-dire la mise sous pellicule plastique de revues avec étiquetage d'un per-

mis postal ou d'un autocollant d'adresse.

« L'ajout de ces nouvelles activités nécessitera, bien sûr,

l'engagement de nouveaux employés dans notre atelier, précise M. Dahan. Nous comptons actuellement 216 employés et nous devrions créer plus d'une soixantaine de nouveaux emplois d'ici quelques mois. » ■



CLD VAUDREUIL-SOULANGES

VAUDREUIL-SOULANGES
L'ABOUTISSEMENT DE VOS RECHERCHE

- Située à l'ouest de Montréal - 30 minutes du centre-ville
- À 15 minutes de l'aéroport de Dorval
- À la frontière des États-Unis et de l'Ontario
- Terrains commerciaux et industriels disponibles à prix très compétitifs
- Taux de taxes parmi les plus bas dans la région de Montréal
- Desservie par la Canadien National et le Canadien Pacifique
- Fonds de capital de risque SOLIDE (prêt non garanti) et fonds local d'investissement FLI pour soutenir le démarrage d'entreprises.

Partenaire efficace au démarrage d'entreprises
CLD VAUDREUIL-SOULANGES

3337, Félix-Leclerc, Vaudreuil-Dorion (Québec) J7V 8W5
 Téléphone: (450) 424-2262 Télécopieur: (450) 424-1901
 Courriel : mbesner@cldvs.com Site Web : www.cldvs.com

Pour trouver vos stagiaires et vos finissants-es.....➔

RAISON # 2000

Le Guide entreprises-éducation 2000-2001
 Comprend tous les programmes de formation technique et professionnelle du Québec à l'intention des entreprises. Les postes occupés et les compétences acquises par les finissants-es, les salaires, les crédits d'impôt...

RAISON # 2001

Le Calendrier des stages du Québec
 Pour connaître la disponibilité des stagiaires par programme, par mois, par type de stage et par établissement.

RAISON # 2002

La référence de stagiaires et de jeunes diplômés-es
 Un seul appel et dans les 48 heures, vous recevrez les curriculum vitae de techniciens, technologues et professionnels de métiers que vous cherchez.

allez
directement
au Centre
de liaison
entreprises-
éducation

Pour trouver votre relève

Centre de *liaison*
ENTREPRISES ÉDUCATION

Téléphone :
514.985.2532
1.800.785.2532

Télécopieur :
514.985.9751

Internet :
www.centredeliasion.org

Courriel :
centredeliasion@msn.com

Les 300 plus importantes entreprises du Québec

« Innover, c'est faire les choses pour la première fois »

- Gilles Couët, président de Chlorophylle

Par Céline Poissant

Chez Chlorophylle/L'Aventurier (94^e rang), on s'intéresse actuellement très sérieusement à développer

des méthodes permettant à l'être humain de s'autoréchauffer.

« Quand on va dehors, la façon de se réchauffer est de tenter de garder les molécules

de chaleur le plus près du corps possible. Si on a les mains gelées l'hiver parce qu'on est sans mitaines ni gants, on souffle instinctivement dans ses mains et on dé-

gage de la chaleur en expirant, explique Gilles Couët, président de l'entreprise du Saguenay qui emploie 210 personnes.

« Ce que nous tentons de mettre au point est un système pour récupérer cette chaleur, tout en évacuant l'humidité, et l'utiliser pour se réchauffer. »

Sans vouloir dévoiler ses grands secrets, le président parle d'installer un embout ressemblant au tuba du nageur sous-marin dans le collet des vêtements afin de recycler la chaleur expirée par la bouche et de l'envoyer le long du corps par le biais des fibres ou dans un système rejoignant les endroits stratégiques comme le coeur, le dos, les aisselles.

« Ce sont des projets à long terme, mais nous accordons beaucoup de sérieux aux possibilités de recycler la chaleur humaine. Pour l'instant, nous en sommes encore à l'étape des essais et erreurs », avoue-t-il d'un ton un peu railleur.

20 ans d'innovation

Pour souligner ses 20 ans d'existence, Chlorophylle a décidé d'organiser une fête à l'innovation. Cinq voyages seront offerts aux aventuriers désireux de se rendre dans des endroits où l'homme n'est encore jamais allé.

Les aventures (de kayak de mer, d'escalade, de canot, de vélo de montagne et de randonnée) permettront aux participants de mettre à l'épreuve les « produits de l'avenir » de l'entreprise.

Outre les efforts de récupération de la chaleur humaine, ces produits sont de nouveaux matériaux, nouveaux tissus et fibres et différents concepts

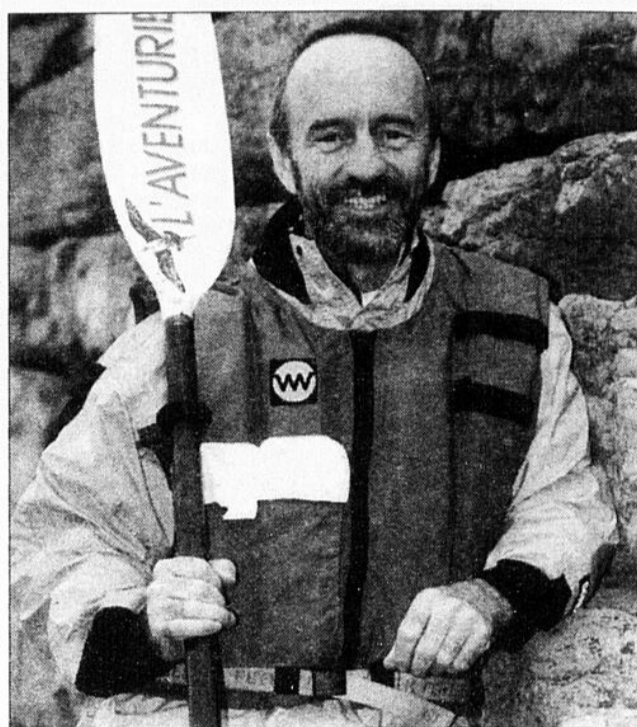

▲ Gilles Couët : « Nous sommes prêts à continuer d'innover pour le reste de l'histoire de l'humanité. »

sur lesquels l'équipe de recherche et développement travaille ardemment et qui seront commercialisés en 2002 et 2003.

Approche globale et familiale

Chez Chlorophylle, l'approche plein air est globale et de plus en plus familiale... s'il faut en croire la gamme de vêtements pour enfants qui s'est ajoutée à l'existante pour adultes il y a de cela trois ou quatre ans. « Question de traîner et d'entraîner les plus jeunes dans la nature dès le bas âge », pourraient penser certains.

« Pour nous, la nature c'est le monde qui nous fait vivre. Nous avons tout intérêt à faire en sorte que les gens veuillent découvrir la nature », pense le président sur un ton qui ressemble beaucoup plus à celui du philosophe qu'à celui de l'homme d'affaires.

« Nous essayons toujours de présenter nos produits dans un environnement extérieur et de donner aux gens le goût de rêver, de partir à l'aventure, d'aller se promener dans la nature, d'être bien assis dans

un kayak et d'observer ce qui les entoure. »

Gage de distinction

Selon M. Couët, ce qui démarque Chlorophylle des géants du plein air, ce sont avant tout l'innovation, des techniques d'assemblage inédites et de nouveaux agencements de tissus.

« Nous sommes reconnus dans le milieu comme ayant la technique de confection nord-américaine avec une touche européenne un pour ce qui est des arrangements de couleurs. Une petite saveur différente de la production des Américains. »

Tandis qu'en Amérique du Nord l'efficacité est le facteur numéro un pour ce qui touche le vêtement pour « jouer dehors », en Europe ce sont l'esthétique et le raffinement que l'on privilégie.

« Il n'est pas rare que les Européens placent une poche sans utilité sur un vêtement simplement pour en rehausser l'apparence. En Amérique du Nord, si j'ai le malheur de poser une poche qui ne sert à rien, le client n'achètera pas mon produit. » ■

AGTI

une approche qui fait siens vos propres intérêts

accompagnement en gestion des technologies de l'information

NOUVELLES TECHNOLOGIES

- Inforoute, Internet, Extranet, Intranet
- Commerce électronique
- Travail de groupe: collectif
- Intégration et évolution

CONDUITE DE PROJETS

- Planification de projets stratégiques
- Gestion des risques et des bénéfices
- Gestion multi-clients et multi-fournisseurs

MISE EN OEUVRE

- Applications basées sur les nouvelles technologies
- Déploiement de progiciels intégrés

GESTION DES CHANGEMENTS

- Transformation des processus d'affaires
- Transition technologique
- Déploiement de nouvelles façons de faire

AGTI SERVICES CONSEILS INC.

Montréal : (514) 843-2484 Courriel électronique: info@agti.ca
 Québec : (418) 650-4955 Site Internet: www.agti.ca
 Toronto : (416) 366-5898
 Calgary : (403) 294-1471

CERTIFIÉE ISO 9001



La performance...

Osiris

Le partenaire de choix pour vos solutions d'entreprise

- ◆ Intégration de produits financiers ERP
- ◆ Bases de données, serveurs en grappes
- ◆ Entrepôts de données
- ◆ Expertise-conseil en architecture de réseaux
- ◆ Développement d'applications sur mesure
- ◆ Centre de support et de services informatiques

NAVISION
solution center

Le logiciel de gestion financière Navision s'adresse tout particulièrement aux compagnies dont le chiffre d'affaires se situe entre 10 et 250 millions de dollars. Navision offre aux entreprises la fonctionnalité, la souplesse, la puissance et les outils qu'elles recherchent. Ce logiciel vous permet de choisir uniquement les fonctions comptables et commerciales qui répondent à vos besoins. Votre investissement financier correspond alors à vos nécessités.

OSIRIS vous aidera à personnaliser et formuler des solutions propres à votre entreprise pour ainsi lui conférer un avantage stratégique et compétitif.

... a désormais un nom

Navision

Contactez-nous pour une présentation ou inscrivez-vous à un de nos prochains séminaires.

Tél. : (514) 522-7475 poste 144
www.osiris.com

- ◆ Solution financière ERP
- ◆ Compatible à l'an 2000
- ◆ Commerce électronique
- ◆ Fonction « drill down »
- ◆ Pour les entreprises canadiennes (taxes, multi-langue, paie, etc.)

OSIRIS Montréal
2057, rue Papineau
Montréal (Qc) H2K 4J5
Tél. : (514) 522-7475
Télex. : (514) 522-7937

OSIRIS Toronto
Tél. : (905) 761-8033

OSIRIS St-Jean (N.-B.)
Tél. : (506) 657-7710

www.osiris.com

Les 300 plus importantes entreprises du Québec

Innover un jour, innover toujours !

Chlorophylle en fait sa profession de foi depuis 20 ans déjà

Par Céline Poissant

Créée en 1980 par deux Québécois audacieux qui rentraient d'une odyssée *plein air* de trois ans les ayant menés de l'Alaska à la Terre de Feu, **Chlorophylle/L'Aventurier** (94^e rang) vit depuis 20 ans une folle et trépidante aventure qui semble n'avoir pas connu d'essoufflement et rencontré ni limites ni frontières.

Son président et cofondateur, **Gilles Couët**, reprend l'expression de *Buzz Lightyear*, ce héros du récent film pour enfants *Histoire de Jouets*, pour expliquer à quoi ressemble et continuera de ressembler son entreprise. « Chlorophylle, c'est jusqu'à l'infini et plus loin encore, ricane-t-il.

« En fondant l'entreprise, qui ne comptait au début qu'une boutique appelée *L'Aventurier*, nous avions un concept bien précis. **Laval Tremblay** et moi voulions trouver et identifier la personne qui s'intéressait au plein air, dessiner pour elle des produits,

les fabriquer, lui offrir un comptoir pour les lui vendre, lui apprendre comment s'en servir puis l'amener en vacances. »

Ainsi naissait le concept intégré qui constitue toujours les assises de l'entreprise : Chlorophylle/L'Aventurier/Guide Aventure.

Apprendre en accéléré

« Au début, on ne savait pas nécessairement tout faire dans tous les domaines, nous n'avions pas vraiment d'expérience des affaires. Puis **Pierre Beaudoin**, designer également devenu actionnaire, s'est

vite joint à nous pour confectionner des vêtements de plein air. Nous avons dû tout apprendre du métier et il a fallu parfois apprendre très vite », admet-il.

La première année, l'entreprise dessinait en six précieux exemplaires sa réputée *doudoune* pour affronter les froids rigoureux de l'Everest et du Pôle Nord. Un anorak suivait l'année suivante, cette fois-ci en 200 exemplaires. La suite n'est que récit historique, digne des anecdotes épiques de ses fondateurs.

De Chicoutimi au Japon

L'entreprise compte aujourd'hui six boutiques *L'Aventurier* au Québec et plus de 200 détaillants qui vendent des vêtements griffés *Chlorophylle* au Canada, au Japon, aux États-Unis et en Europe. Les ventes, que l'entreprise de Chicoutimi réalise au Canada représentent 84 % du chiffre d'affaires annuel. Le Japon y est pour 12 % et le reste est départagé entre les États-Unis et l'Europe. Les re-

venus de l'exercice financier se terminant le 31 janvier 2000 s'élèveront à 21 M\$, relativement stables par rapport à l'année précédente.

« Nous aimerions beaucoup voir se développer davantage nos affaires en Europe; pour le moment, nous n'avons servi que de décoration en vitrine dans certains magasins, mais c'est un début », poursuit avec enthousiasme le président.

L'entreprise travaille actuellement à la négociation d'alliances stratégiques avec des Européens pour la distribution de ses produits. Si elles aboutissent, ces ententes pourraient apporter une visibilité intéressante aux vête-

ments *Chlorophylle* en Irlande, en France et en Belgique.

« Nous fondons beaucoup d'espoir sur ces alliances. Si elles devaient se concrétiser, il est fort probable que nous augmenterions notre production dans des pays asiatiques pour pouvoir servir ces marchés. »

Actuellement, Chlorophylle fabrique 80 % de ses produits

au Québec, 12 % en Ontario et 8 % en Asie. « Pour le marché européen, il y a encore des tarifs douaniers très élevés, soit de 25 % à 32 %. Quand le produit est fabriqué ici au Canada, nous nous retrouvons quasiment exclus du marché. Il nous est impossible d'ajouter un distributeur à la chaîne, car les coûts deviennent trop élevés. Puis-

qu'il faut essayer de vendre directement, comme le ferait n'importe quel magasin, nous n'avons jamais de volume », fait remarquer M. Couët.

S'ajoute à ces barrières tarifaires, une forte concurrence que lui livrent les Américains, qui font produire de 90 % à 95 % en Asie, et les Européens, qui font produire dans

les pays de l'Est.

« Nos concurrents sont les **North Face**, **Patagonia**, **Sierra Design** et **Marmot Mountain Work**. Ce sont d'excellents concurrents qui ont des chiffres d'affaires de 150 à 500 M\$ US. Nous avons parfois l'impression de jouer dans la ligue nationale mais d'avoir une équipe de niveau *pee-wee* », ironise-t-il. ■

Quel mal y a-t-il à être dans le trou ?

Aucun. Surtout quand on a la liberté d'aller sur le terrain pour décider en connaissance de cause. Pour cela, il faut du temps. Un CA pourrait vous y aider.

Au-delà des chiffres, les CA sont les maîtres de l'information décisionnelle. Pour le contrôle de gestion, la performance organisationnelle ou la gestion financière.

Ainsi, tout fonctionne rondement. Vous pouvez donc aller au fond des choses.



Comptables
agréés
du Canada

Voir au-delà des chiffres

Apprenez l'anglais à Toronto !

Formation linguistique en situation d'immersion offerte aux professionnels par une école d'anglais reconnue mondialement.

- Enseignement personnalisé,
- Cours particuliers et en petits groupes,
- Horaires flexibles - disponibles toute l'année,
- Accréditée par le Ministère du Revenu du Québec.

Plus qu'un stage : c'est une expérience inégalable !

CANADIAN ENGLISH LANGUAGE CENTRE LIMITED
35 Euclid Avenue
Toronto, Ontario M6J 2J7
Tel: (416) 504-6226
Fax: (416) 504-2777

Email: CELC_Toronto_Ca@CompuServe.com

Brochure gratuite et liste des clients

Informations additionnelles: www.icca.ca

Les 300 plus importantes entreprises du Québec

Par Céline Poissant

Cabinets métalliques et camions modulaires
voisinent chez Termaco

« Les techniciens d'entretien de lignes de Bell Canada se déplaceront sous peu avec de nouveaux camions modulaires fabriqués dans nos installations de Saint-Jean-sur-Richelieu », affirme Roger Breton, président et fondateur de Termaco (110^e rang), une entreprise spécialisée dans la transformation du métal en feuilles et

la fabrication de cabinets métalliques.

En fait, avec ce nouveau contrat que lui accordait tout récemment la société de télécommunication canadienne, les exportations de Termaco

ont diminué à 80 % par rapport à 85 % l'année précédente. L'entreprise, fondée en 1968, réalise en effet l'essentiel de ses ventes aux États-Unis depuis de nombreuses années.

« Ces camions constituent

un nouveau produit pour notre entreprise. Il s'agit d'un véhicule de service composé de plusieurs modules reliés les uns aux autres par un système de boulons d'acier inoxydable qui forment la boîte

du camion. Les différents compartiments sont accessibles de l'extérieur du camion et servent au rangement du matériel d'entretien et des pièces, précise M. Breton.

« L'avantage de ce système

modulaire est que, en cas d'accident ou de bris, il est possible de remplacer isolément le module endommagé sans devoir changer toute la boîte du camion. »

L'entreprise fabrique également des boîtes de camion qui servent d'ateliers mobiles dans lesquels le technicien peut entrer et faire ses travaux de réparation ou d'entretien.

Les clients américains de l'entreprise — par exemple, Power Batteries, du New Jersey, ainsi que sa filiale d'Iberville, et Trojan Battery, de Californie — lui achètent donc des cabinets et enceintes métalliques dans lesquels ils enferment les batteries, appareils de commutation ou systèmes de puissance ininterrompue (UPS) qu'ils fabriquent.

Au pays, Termaco compte parmi ses clients des entreprises comme Vidéotron. Cette dernière installe sur les poteaux de téléphone des cabinets dans lesquels sont insérés des batteries et des systèmes de relève.

Après sa fondation, Termaco a pris quelques années avant de connaître une croissance que ses dirigeants qualifient de fulgurante.

« En 1975, nous avons emménagé dans les locaux de notre usine actuelle et avons subséquemment connu cinq importantes phases d'agrandissement de notre espace de production.

« Entre 1974 et 1984, nous croissions chaque année, puis il y a eu une certaine stabilisation entre 1984 et 1990, en même temps que la récession et un taux de change du dollar désavantageux pour nous », précise Donald Lalanne, directeur général de l'entreprise.

L'usine est désormais munie d'équipement de pointe parmi les plus perfectionnés. Quatre robots s'acquittent des tâches de soudure de l'aluminium et de l'acier, un nouveau laser coupe le métal d'une épaisseur d'un demi-pouce et de nouvelles presses plieuses à huit axes viennent améliorer la qualité du travail des employés de la fabrication.

Depuis 1992, l'entreprise connaît toutefois une recrudescence de ses activités et les trois dernières années ont été particulièrement favorables avec une croissance annuelle de 40 %.

Elle prévoit même ajouter en février 2000 quelque 10 000 pi² à ses installations, qui en comptent actuellement 62 500, et de 25 à 40 nouveaux emplois (elle a 225 employés présentement).

Termaco terminait son exercice financier le 31 décembre 1999 avec un chiffre d'affaires de 22,5 M\$. ■

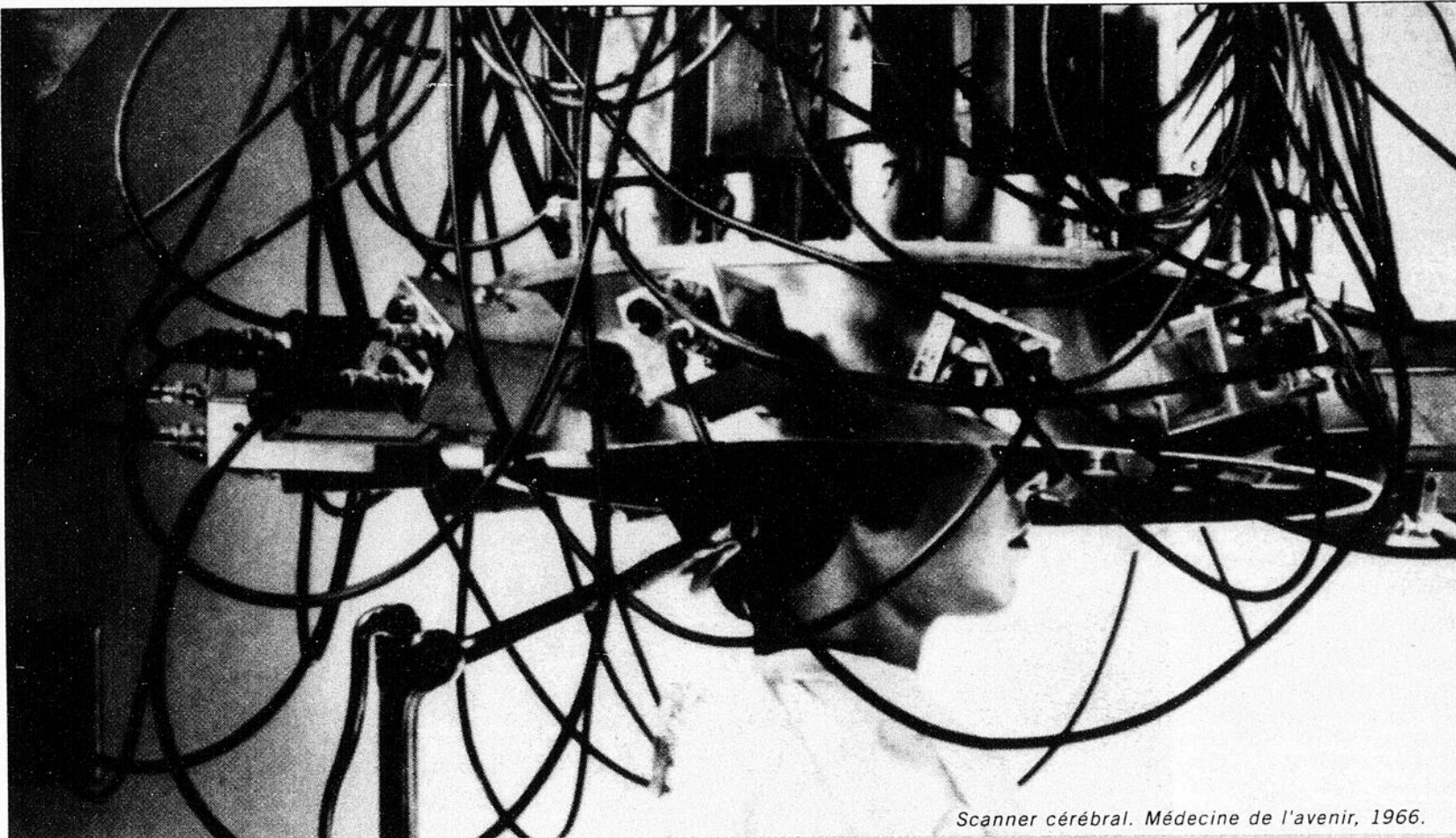

Scanner cérébral. Médecine de l'avenir, 1966.

Une bonne assurance collective
DOIT TOUT PRÉVOIR. Même ce qui
n'arrivera jamais.

Les années 2000 ne seront pas celles qu'on imaginait.

Il faudra anticiper rapidement les changements sociaux, légaux et économiques, et modeler des régimes d'assurance selon le profil changeant des entreprises.

Tenir compte de l'environnement et répondre aux attentes particulières des groupes, c'est ce qui fait la renommée de SSQ VIE.

Assurez l'avenir de votre entreprise : protégez vos employés avec les régimes d'assurance collective SSQ VIE.

SSQ
VIE

ASSURANCE
COLLECTIVE

Les 300 plus importantes entreprises du Québec

Axcan Pharma, une société à contre-courant

Acquisition de Scandipharm au coût de 152 M\$

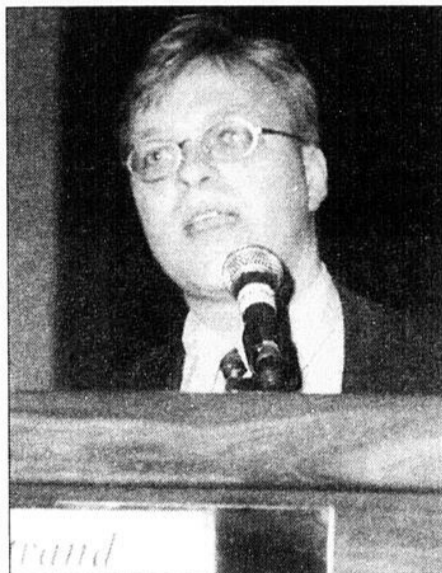

▲ Bertrand Bolduc : « Nous sommes en train de construire une industrie pharmaceutique à propriété québécoise. »

Par Diane Thibodeau

L'année 1999 a été une année de changement et de croissance pour la société Axcan Pharma (110^e rang).

Le 17 juin 1999, la société a reçu le prix *Industrie de la santé 1999* de la *Fondation Armand-Frappier* pour reconnaître sa contribution à l'essor de l'industrie de la santé au Canada et couronner ses réalisations en gastro-entérologie.

Fondée en 1982 et ayant son siège social à Mont-Saint-Hilaire depuis 1990, Axcan Pharma se spécialise dans le domaine de la recherche, du développement et de la commercialisation de produits pharmaceutiques utilisés en gastro-entérologie.

La société est implantée notamment aux États-Unis, avec la société *Scandipharm* nouvellement acquise, et en Pologne par le biais d'une coentreprise formée avec la société *Czet Pharma*.

Acquisition de Scandipharm

En août 1999, Axcan Pharma a acquis Scandipharm, une société américaine dont le siège se trouve en Alabama. Cette dernière se spécialise notamment dans la vente de produits utilisés en gastro-entérologie et dans le traitement de la fibrose kystique.

Axcan Pharma a fait cette acquisition au coût d'environ 152 M\$ CA et a terminé son exercice financier le 30 septembre 1999 avec des revenus de 64,9 M\$, en hausse de 51 % comparativement à l'exercice précédent (43,1 M\$).

« Dans un contexte où les compagnies américaines passent leur temps à acheter les compagnies québécoises, où

l'industrie pharmaceutique est contrôlée par des multinationales, Axcan est différente des autres, affirme Bertrand Bolduc, vice-président, développement des affaires, de la société.

« Nous sommes tout le contraire : nous avons acheté une compagnie américaine et nous sommes en train de construire une industrie pharmaceutique à propriété québécoise. Nous allons carrément à l'envers de toutes les compagnies qui

se sont fait acheter dans les années 70 et 80. Aujourd'hui, il ne reste presque plus de compagnies québécoises.

« Chaque fois qu'une compagnie québécoise se fait acheter, cela crée des remous, tout le monde se demande ce qui se passe. Mais lorsque c'est une compagnie québécoise qui achète une compagnie américaine, cela est moins remarqué.

« Mais cela est autrement plus important, surtout que le marché américain est beaucoup plus gros que le marché canadien, les prix et les marges bénéficiaires y sont meilleurs, la réglementation se fait moins lourde. Tout compte fait, il semble beaucoup plus logique d'aller acheter des sociétés américaines que de vendre nos entreprises. »

En décembre 1997, Axcan Pharma a reçu l'approbation de la FDA (*Food and Drug Administration*) américaine pour l'utilisation du médicament *URSO* (*ursodiol*), utilisé dans le traitement de la cirrhose biliaire primitive. Axcan Pharma devenait ainsi l'une des quatre seules compagnies canadiennes à avoir reçu une telle approbation pour un nouveau produit.

Dissolution d'Axcan-Schwarz US

À la suite de l'acquisition de Scandipharm et ayant désormais les ressources nécessaires afin de commercialiser l'*ursodiol*, Axcan Pharma a racheté de Schwarz Pharma sa participation de 50 % dans la coentreprise Axcan Schwarz LLC. Cette coentreprise, formée d'Axcan Pharma et de Schwarz Pharma US, une filiale américaine de l'allemande Schwarz Pharma AG, avait été créée en janvier 1997 dans le but de commercialiser l'*ursodiol*.

« Lorsque le médicament *URSO* a été approuvé, nous n'avions personne pour le vendre aux États-Unis. Nous avons alors trouvé un partenaire. En fait, on louait la force de vente de Schwarz et maintenant nous n'en avons plus besoin; nous avons notre propre force de vente qui s'appelle Scandipharm, » dit M. Bolduc.

« Le rôle de la Caisse de dépôt et placement du

Québec dans l'acquisition de Scandipharm est intéressant, car c'est grâce à elle que nous avons pu mener à bien notre projet. La Caisse nous a prêté l'argent pendant presque quatre mois pour acheter une compagnie.

« Et maintenant, avec l'appel public à l'épargne qui vient de se terminer, nous avons remboursé notre pourvoyeur de fonds (SOFINOV, la Société financière d'innovation).

Maintenant, Scandipharm appartient entièrement à Axcan Pharma. »

Appel public à l'épargne

Le 10 décembre 1999, Axcan a déposé un prospectus final pour du financement afin d'acquies la participation que SOFINOV détenait dans Scandipharm.

« Les actions sont toutes

vendues. Nous pensions aller chercher 30 M\$; nous avons plutôt été chercher 46 M\$, précise M. Bolduc. Les actions, cotées à la Bourse de Toronto, portent le symbole AXP. »

La société a fait un premier appel public à l'épargne en décembre 1995 (actions admissibles aux fins du *Régime d'épargne-actions du Québec*) ainsi qu'un appel privé à l'épargne en 1997. ■

Rejoindre vos clients?

UNE MULTITUDE DE SOLUTIONS

UN SEUL NOM

Transcontinental

1 888 540-4040

Aujourd'hui, pour communiquer efficacement avec les consommateurs, les entreprises ont besoin de supports complémentaires alliant l'efficacité de l'imprimé et la puissance des nouveaux médias numériques.

De la circulaire aux applications interactives et aux cartes à puce en passant par le catalogue, les annuaires, le magazine, le livre, le marketing direct, les publications ciblées, les journaux hebdomadaires et le cédérom, Transcontinental comble l'ensemble de vos besoins.

Les 300 plus importantes entreprises du Québec

Par Céline Poissant

Démythifier le monde des logiciels

3-SOFT court vite et ne s'essouffle jamais

« Dans le vent, il y a des gens qui s'abritent et d'autres qui construisent des moulins à vent », cite **Serge Beauchemin**, président et cofondateur avec **André Morissette** de **3-SOFT** (281^e rang), un des plus importants revendeurs de logiciels du Québec.

« Chez 3-SOFT, nous sommes de la deuxième race. Nous essayons de tirer profit de la cohue qui règne dans notre industrie où tout change aux trois ou six mois, parfois plus vite encore. »

En fait, 3-SOFT s'adapte aux changements continuels en donnant à l'entreprise des visages multiples. C'est ainsi que s'ajoutent d'année en année des éléments complémentaires à son offre de services pour satisfaire le goût du jour. L'entreprise se projette souvent dans le temps pour tenter de voir comment elle continuera d'ajouter une valeur tangible à ses services lorsque les habitudes d'achat et de travail de ses clients auront évolué.

« Au début, 3-SOFT c'était principalement trois services que nous voulions offrir autour du concept logiciel, soit la vente, les services professionnels et la formation. Même si nous nous sommes davantage consacrés à la vente de logiciels pendant les premières années, graduellement nous avons intégré les deux autres aspects de notre vision de départ auxquels s'est ajouté un quatrième élément, le soutien technique. »

L'entreprise, fondée en 1987, connaît une croissance vertigineuse depuis sa création : ses ventes sont passées de 600 000 \$ à la fin de sa première année d'activité à 50 M\$ à la fin de l'exercice qui se terminera le 28 février 2000. Au cours de la dernière année, la croissance s'est établie à environ 25 %.

Occupée à répondre aux besoins logiciels d'importants

clients comme **Provigo**, **Bombardier**, **Mallette Macheu**, l'entreprise de 140 employés intervient principalement au niveau du développement des solutions logicielles et aide le client à faire fonctionner sa solution.

« Nous guidons les clients dans leurs achats de logiciels et les aidons à gérer leurs acquisitions. Nous leur vendons des licences de logiciels, des droits d'utilisation des produits **Microsoft**, par exemple », poursuit M. Beauchemin.

L'équipe de techniciens et d'architectes de réseau de 3-SOFT aide ensuite le client à procéder au déploiement technologique et à l'utilisation de ses nouveaux logiciels dans son environnement informatique.

« La formation du personnel du client constitue également une partie importante du tra-

vail. Nous formons les administrateurs de réseaux du client pour qu'ils réussissent à maximiser l'utilisation des logiciels achetés et déployés. Nous offrons également un soutien technique pour répondre aux besoins des utilisateurs en cas de difficulté. »

L'équipe 3-SOFT

Acteur important dans l'industrie de la revente de logiciels, 3-SOFT a une couleur particulière qui fait l'envie de ses concurrents. Selon son président, c'est à la culture d'entreprise qu'est imputable cette réputation, que d'aucuns qualifient même de sectaire.

« Nous accordons beaucoup d'importance au maintien d'une culture d'entreprise principalement orientée sur la puissance de notre équipe. Beaucoup d'entreprises parlent de leurs employés comme étant leur principale richesse mais chez bon nombre d'entre elles, cela ne demeure que des paroles. Peu d'entreprises viennent coller quelque chose de concret à cette affirmation. »

« Ici, on accorde beaucoup d'attention à l'humain, témoigne **Marianne Bohan**, adjointe au directeur des ventes de l'entreprise, soutenant ainsi les propos du président. Tout est très axé sur les relations entre les membres de l'équipe. On sent vraiment qu'on prend soin des employés et de leurs conjoints. Ces derniers font partie de plusieurs activités extérieures. On va même jusqu'à nous habiller en nous donnant des pulls, des chemises, des manteaux... »

Chez 3-SOFT, on a institué un programme de reconnaissance qui souligne au quotidien les petits succès des employés.

Par l'intermédiaire du courrier électronique, on incite les employés à identifier les bons coups de leurs pairs, à mettre l'accent sur ce que l'on fait de bien et à transmettre l'information à tout le monde. Diverses récompenses sont attribuées aux « délateurs positifs » les plus actifs.

« Je sais très bien que nos employés, nos meilleurs vendeurs et nos meilleurs techni-

ciens sont sollicités toutes les semaines pour travailler ailleurs. On leur présente des offres très alléchantes mais les gens restent, ils ont un sentiment d'appartenance très fort et sentent qu'ils font partie d'une bonne équipe. »

Expansion

Avec trois bureaux au Québec, et deux petites présences à Ottawa et à Toronto, 3-SOFT compte bien se déployer davantage au Canada et percer aux États-Unis dans un avenir prochain.

« Nous avons des projets d'expansion, nous voulons accentuer notre présence à Toronto et nous diriger vers Boston ensuite. Nous travaillons activement à chercher une première vague de financement privé dans les prochains mois. »

« Par la suite, nous irons vraisemblablement vers un appel public à l'épargne. Dans notre domaine, pour construire rapidement une entreprise et bien la positionner, il faut de l'argent car du temps, on n'en n'a pas. » ■



Bureau de commandes fermé 16 heures sur 24 ?

Ouvrez-le 24 heures sur 24 à l'aide de notre logiciel de commerce électronique G2

Prolongez vos heures d'affaires à une fraction du coût.

Ce libre-service virtuel permet à vos clients de passer des commandes par Internet 24 heures sur 24. Un simple clic et vos clients peuvent, entre autres, vérifier la disponibilité de vos stocks et faire le suivi de leur commande.

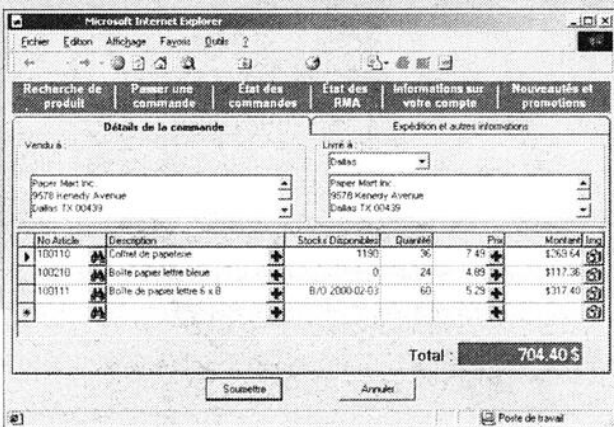

Votre logiciel de distribution peut-il en faire autant ?

Pour une présentation, appelez nos directeurs de comptes au 1 800 870 6440 ou visitez notre site WWW.LBADI.COM

Luc Bouchard & Associés

Microsoft Certified Professional

Prêt pour l'an 2000

MISEZ SUR

G2

Commerce électronique - Gestion de la distribution - Logiciels comptables

1250, boul. René-Lévesque Ouest
bureau 1400, Montréal
(Québec) H3B 5E9

Lapointe Rosenstein

avocats

Téléphone : (514) 925-6300
Télécopieur : (514) 925-9001
C. élec. : general@lapros.qc.ca

● En affaires avec Vous

● Lapointe Rosenstein

Chez **Lapointe Rosenstein**, en plus de notre large éventail de services juridiques spécialisés, vous bénéficiez d'un réseau d'affaires mondial grâce auquel notre équipe d'avocats est en mesure de vous conseiller efficacement dans vos décisions d'affaires.

Lapointe Rosenstein,
un cabinet à l'écoute des gens d'affaires

Les 300 plus importantes entreprises du Québec

AEterna réalise une première en oncologie

Par Diane Thibodeau

Le 15 décembre 1999, une demande d'autorisation a été déposée au Canada et aux États-Unis pour réaliser une étude clinique de phase III sur l'efficacité du *AE-941/Neovastat* dans le traitement du cancer du poumon.

Cette étude, chapeauté et financée par le **National Cancer Institute (NCI)** des États-Unis en vertu d'un accord conclu avec la société **Laboratoires AEterna** (336^e rang), est la première étude entreprise dans le domaine de l'oncologie.

« L'étude sera réalisée dans 70 centres en Amérique du Nord (dont le **MD Anderson Cancer Center** à Houston au Texas et le **Centre régional de cancérologie** d'Ottawa). Plus de 750 patients seront recrutés », indique **Dennis Turpin**, vice-président et chef de la direction financière.

L'*AE-941*, médicament pour lequel les recherches ont commencé en 1992 et dont la version actuelle a été découverte en 1994, est un agent bloquant la croissance rapide et anormale de vaisseaux sanguins, appelée angiogenèse, compliquant plusieurs maladies dont notamment le cancer et le psoriasis. « Une étude de phase III, c'est la dernière étape qui mène à la commercialisation d'un produit. Lorsqu'on arrive à la phase III, on augmente de façon importante le nombre de patients, pour vraiment prouver que le produit peut être efficace, peut être commercialisé. »

Fondée en 1991, AEterna compte une division cosmétiques et nutrition et une division pharmaceutique. Elle se consacre au développement de nouvelles approches thérapeutiques pour le traitement du cancer et de maladies caractérisées par l'absence de thérapies satisfaisantes.

« Durant l'année 1999, AEterna a investi 11,8 M\$ dans la R&D », précise M. Turpin.

La société dispose de 34 M\$ de liquidités et a signé une entente avec le gouvernement du Canada le 10 novembre 1999 dans le cadre du programme *Partenariat technologique Canada (PTC)*. Le gouvernement investira 1 M\$ pour 3 M\$ investis par AEterna pour le développement du *AE-941*.

En novembre 1999, un appel public à l'épargne a permis de recueillir 15 M\$ de fonds supplémentaires. Le **Fonds de solidarité FTQ** y est allé d'un investissement de 5 M\$. C'est la firme **Yorkton Valeurs mobilières** qui agissait à titre de chef de file dans le cadre de cette émission; faisaient également partie du syndicat les firmes **Valeurs mobilières Desjardins**, **BLC Valeurs mobilières**, **Dundee Securities** et **Groome Capital.com**.

« Les fonds provenant de cet

appel public, combinés aux liquidités actuelles de la société et aux contributions futures de PTC et du National Cancer Institute, permettront à AEterna de disposer de plus de 75 M\$ pour compléter les études cliniques stratégiques nécessaires à l'entrée sur le marché du *AE-941* », explique M. Tur-

pin, qui prévoit que les revenus se chiffreront vraisemblablement à 6 M\$ pour l'exercice financier qui s'est terminé le 31 décembre 1999.

Le siège social est installé dans un immeuble nouvellement construit à Québec, qui abrite aussi les laboratoires et un centre de production. Les

actions d'AEterna (symbole boursier *AEL*) sont actuellement inscrites à la **Bourse de Toronto**; une inscription au Nasdaq est prévue pour l'an 2000.

Dans le cadre de sa stratégie de croissance, AEterna a engagé du personnel clé. Ainsi en juillet 1999, **Yves Rosconi**, qui était président-directeur

général de **Rhône-Poulenc Rorer (RPR) Canada**, a été nommé premier vice-président et chef de l'exploitation.

Responsable de l'ensemble des activités de la division biopharmaceutique, M. Rosconi concentre ses efforts sur l'acquisition de nouvelles technologies et sur les alliances stra-

tégiques avec des multinationales pharmaceutiques. Il possède plus de 20 ans d'expérience dans l'industrie pharmaceutique.

Par ailleurs, **Claude A. Hariton**, vice-président, affaires cliniques et réglementaires, s'est vu confier l'ensemble des affaires cliniques et réglementaires. ■

L'APPEL DE NOUVEAUX HORIZONS

Vous rêvez d'expansion, de développement, de R-D, d'innovation ou d'exportation pour votre PME? Vous avez en tête un projet d'entreprise original ou audacieux? C'est bien là un signe de la vitalité des gens d'affaires de chez nous.

ET LES MOYENS POUR S'Y RENDRE

Investissement Québec veut être du voyage. Notre éventail d'incitatifs financiers, adaptés à votre situation, peut vous aider à élargir vos horizons et à garantir le financement de projets novateurs. Venez donc nous parler des vôtres.

IQ Investissement Québec

Québec 

Montréal : (514) 873-4375

Québec : (418) 643-5172

Régions : 1 800 461-2433

iq@invest-quebec.com

www.invest-quebec.com

LE SENS DES AFFAIRES

Les 300 plus importantes entreprises du Québec

Par Céline Poissant

Virtual Prototypes (368^e rang), fondée à Montréal en 1985, fabrique des outils logiciels de prototypage graphique et de simulation qu'elle conçoit et met au point dans ses installations de la rue de la Savane.

Ses clients, qui se retrouvent surtout en Europe, aux États-Unis et en Asie, sont des sociétés qui développent des applications très précises dans les domaines de l'aérospatiale et de la défense.

« Ces applications sont centrées sur des interfaces homme-machine. Ainsi, les clients achètent de Virtual Prototypes un outil générique qu'ils utilisent pour développer une application spécifique à leur instrument de pilotage ou de navigation », précise **Philippe Collard**, qui est le président-directeur général de l'entreprise depuis juin 1997.

« Dans les écrans de contrôle de vol, il y a une partie graphique ainsi qu'une partie logique de fonctionnement. Ces deux parties peuvent être représentées sous forme de maquette électronique, commandée par ordinateur à l'aide de nos outils.

« On demande ensuite à un programme informatique d'extraire, à partir de cette

Des outils logiciels montréalais qui font voler des avions

Des ingénieurs d'ici au service des grandes sociétés aéronautiques et automobiles

maquette, la partie des programmes qui dessinera les graphiques, ou qui contrôlera les différents boutons et leviers sur le panneau de commande ou le tableau de bord final. C'est ce qu'on appelle la génération automatique de programmes. »

Un des importants clients de Virtual Prototypes est la société aéronautique américaine **Lockheed Martin**, qui met actuellement au point l'avion de chasse *F-22* qui sera mis en service à partir de 2004. « Cet appareil comprendra les systèmes avioniques les plus sophistiqués qui n'ont jamais été mis à bord d'un avion de chasse. À l'intérieur du cockpit, il y a de nombreux instruments de navigation et écrans de contrôle. La fonctionnalité et l'ergonomie de ces écrans sont très difficiles à établir. Nos outils servent à cela, c'est-à-dire qu'ils définissent comment ces écrans vont fonctionner. Il s'agit d'outils de con-

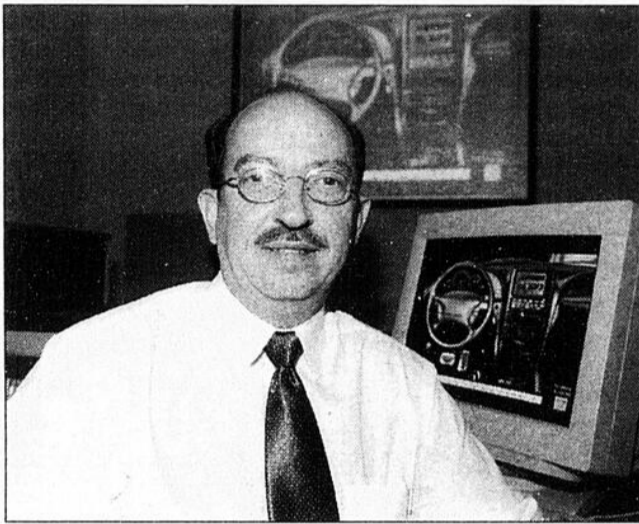

▲ **Philippe Collard** : « Tous nos logiciels sont conçus ici et expédiés partout dans le monde chez nos clients. »

ception ou de simulation par ordinateur. »

De l'avion à l'automobile

Environ 10 années après sa fondation, alors qu'elle venait de mettre au point de nou-

velles générations de ses outils logiciels de base, l'entreprise réussit à percer dans le secteur automobile qui utilise ces mêmes outils génériques dans la conception des tableaux de bord des voitures.

« Nos clients européens dans le secteur de l'automobile sont

parmi les grandes sociétés actuelles, soit les **Mercedes-Benz, BMW, Toyota, Fiat, Volvo, Saab et Volkswagen**, précise le président. Nos outils accélèrent et simplifient le travail des concepteurs automobiles et répondent aux besoins d'information et de sécurité des conducteurs actuels et de demain. »

Avec un même outil logiciel, Virtual Prototypes passe donc de l'avion à la voiture. Au Canada, ses ventes représentent environ 3 % de son chiffre d'affaires et sont faites principalement chez **Bombardier Aéronautique, Marconi Canada, Oerlikon Aérospatiale**.

Inscription en Bourse

En juillet, Virtual Prototypes a procédé à son premier appel public à l'épargne de 3 M\$ d'actions ordinaires. L'entreprise est inscrite à la **Bourse de Toronto**. Elle a annoncé

des résultats trimestriels de 12,5 M\$ au 31 août 1999 par rapport à 13,25 M\$ l'année précédente pour l'exercice complet de 1998. Le bénéfice d'exploitation est en hausse de 102 % pour les neuf premiers mois et totalise quelque 1,6 M\$.

« Depuis la fin de 1996, nous connaissons une croissance continue. Au début de 1997, nous étions 55 employés et nous sommes aujourd'hui 109. Toutefois, dans notre secteur d'activité, la croissance du nombre d'employés n'a pas de lien direct avec la croissance du chiffre d'affaires. Nous comptons plus de 350 clients répartis dans 25 pays du monde. Pour une entreprise de notre petite taille, ce nombre reste impressionnant. »

Le succès exceptionnel que connaît l'entreprise depuis son deuxième envol de 1996 a été souligné par l'industrie qui en a reconnu l'importance. En effet, Virtual Prototype se voyait attribuer en septembre 1998 le **Grand Prix de l'exportation**, secteur de l'aéronautique, à l'occasion du 14^e *Salon Le monde des affaires*. Deux mois plus tard, l'entreprise recevait le **Prix Technologie Exportation** parrainé par le **Centre national de recherches Canada** et remis par l'**Association de la recherche industrielle au Québec**. ■

Des subventions pour augmenter les compétences de votre personnel ?

Investir dans la formation est particulièrement rentable pour votre entreprise. Vous augmentez du même coup la motivation de votre personnel, votre productivité et votre compétitivité. Vous pourriez profiter de subventions par le biais du Fonds national de formation de la main-d'œuvre d'Emploi-Québec pourvu que votre projet corresponde à l'une ou l'autre des orientations du Plan d'affectation des ressources du Fonds pour l'année 1999-2000 !

Informez-vous au 1 888 EMPLOIS ou consultez notre site Internet à l'adresse <http://mss.gouv.qc.ca>

Québec 
Emploi-Québec



au-delà du droit un réseau d'affaires

OGILVY
RENAULT
AVOCATS

www.ogilvyrenault.com
Montréal - Ottawa - Québec
Toronto - Vancouver - Londres

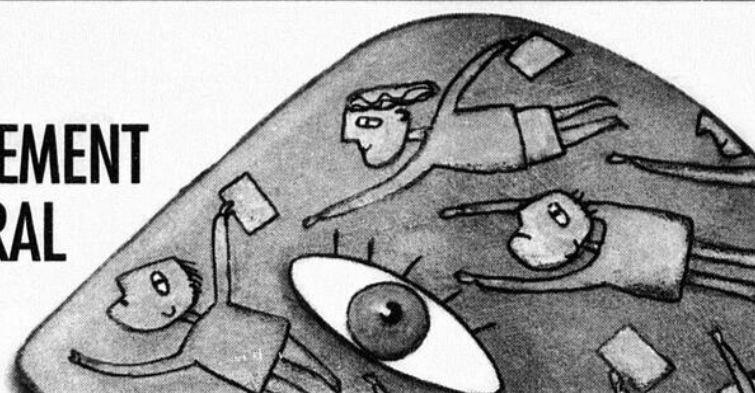
LES 300
PLUS
IMPORTANTES
PME
DU QUÉBECLES 300
CLASSEMENT
GÉNÉRAL

Rang/ employés totaux	EMPLOYÉS		NOM DE L'ENTREPRISE Fin d'exercice Principaux marchés	Rang/ revenus totaux	Revenus totaux		Revenus au Québec		Bénéfice (exercice) M\$		Actif total		Actif au Québec		PRODUITS OU SERVICES	FILIALES	PRINCIPAUX ACTIONNAIRES
	Actuels				M\$ Var. en %	M\$ Var. en %	M\$ Var. en %	M\$ Var. en %	M\$ Var. en %	M\$ Var. en %	M\$ Var. en %	M\$ Var. en %					
	Totaux	Au Québec															
1 17	280 250	278 248	Meubles Jaymar 31/12/99 Québec, Canada, USA	—	n.d. s.o.	n.d. s.o.	n.d. s.o.	n.d. s.o.	n.d. s.o.	n.d. s.o.	n.d. s.o.	Fabrication de meubles de salon rembourrés	Aucune	George Reinitz (100%)			
2 2	277 277	217 217	Léger & Léger 31/12/99 Montréal, Québec, Maroc, Liban, Gabon	215	8,0 2,6	7,5 5,6	n.d. n.d.	n.d. n.d.	n.d. n.d.	n.d. s.o.	n.d. s.o.	Études, marketing Internet, évaluation publicitaire, sondages, marketing Internet	Léger & Léger Maroc, Léger & Léger International	Jean-Marc Léger (69%), famille Léger (20%), associés (11%)			
3 3	275 275	275 275	Gagnon & Fils (E.) 31/03/99 USA, Japon, Canada	188	12,0 -7,7	12,0 -7,7	n.d. n.d.	n.d. n.d.	n.d. n.d.	n.d. s.o.	n.d. s.o.	Chair de crabe, crabe en sections	Aucune	17 pêcheurs, Ronald Gagnon, Roger Gagnon, Raymonde Gagnon			
3 34	275 248	273 248	Groupe Dynaco, coop. agroalimentaire 31/10/98 Est du Canada	9	106,7 4,1	106,7 4,1	0,9 1,0	47,9 8,4	47,9 8,4	Approvisionnement/ferme, quincaillerie, matériaux/construction, transport	Pascopor Sté en commandite, Équipements agricoles K.R.T.B.	632 membres dont 627 producteurs agricoles					
3 3	275 275	193 159	Mitec Telecom 30/04/99 Canada, USA, Europe, Asie	47	37,4 9,0	n.d. s.o.	1,6 2,6	38,5 7,2	n.d. s.o.	Conception et fabrication de produits de télécom y compris le sans-fil	Mitec Wireless USA, Microwave Technology Asia, Mitec Europe, Gigatec AB [Suède]	Myer Bentob (33,45%), Julio Valente (11,18%)					
3 17	275 250	275 250	Artitalia 30/06/99 USA, Canada	60	30,0 20,0	6,0 50,0	n.d. n.d.	18,0 33,3	18,0 33,3	Fabrication de meubles en fer forgé, aluminium et bois, présentoirs	Aucune	Salvatore Vardaro, Antonio Vardaro, Assunta Vardaro, Domenico Vardaro					
3 127	275 180	138 60	Spectra Telecom 31/12/98 Amériques/N/S, Europe	43	40,0 48,1	n.d. s.o.	n.d. n.d.	n.d. s.o.	n.d. s.o.	Intégrateur de systèmes dans le déploiement de réseaux de télécommunications sans fil	Horizon Connexions	SNC-Lavalin (50%), Téléystème (50%)					
3 10	275 260	275 260	Société GRICS 28/02/99 Province de Québec, international	117	19,0 5,6	19,0 5,6	n.d. n.d.	8,1 -19,1	8,1 -19,1	Logiciels, télécommunication, consultation, développement personnalisé	Membres: Commissions scolaires du Québec	Société sans but lucratif					
9 12	270 255	125 115	Cabinet de rel. publiques NATIONAL 31/12/98 Mtl, Qué., Ott., Tor., Vanc., Calgary, N.Y.	37	44,0 6,3	26,5 7,7	n.d. n.d.	n.d. s.o.	n.d. s.o.	Services complets de communication (communication intégrée)	PDG Stratégie Concept, Sondages Baromètre	Luc Beauregard					
9 8	270 270	270 270	Canimex 31/12/99 Canada, USA, Europe	—	n.d. s.o.	n.d. s.o.	n.d. n.d.	n.d. s.o.	n.d. s.o.	Distribution (composantes mécaniques/hydrauliques, quincaillerie portes de garage)	Aucune	Roger Dubois, Daniel Dubois					
11 51	269 225	204 180	Motion International 31/07/99 Canada, USA, Europe	6	125,7 6,8	95,1 -19,2	2,6 -1,2	150,0 5,8	150,0 5,8	Production/distribution longs métrages, téléfilms, séries d'animations, produits multimédia	Legend Entertainment	Téléystème (24,7%), Capital Comm. CDPQ (15,2%), actionnaires multiples					
12 74	265 210	172 151	Protech Chimie 31/12/99 Amér./Nord/Sud/latine, Europe	—	n.d. s.o.	n.d. s.o.	n.d. n.d.	n.d. s.o.	n.d. s.o.	Revêtements en poudre pour la pulvérisation électrostatique	Protech Powder Coatings [USA], Protech Do Brasil [Brésil]	Famille Ades (100%)					
12 12	265 255	265 255	Groupe Intercar 30/06/99 Québec, Saguenay, Côte-Nord	107	20,0 s.o.	20,0 s.o.	n.d. n.d.	n.d. s.o.	n.d. s.o.	Transport interurbain, nolisé, scolaire et adapté	Intercar Côte-Nord, Intercar Saguenay, Autocars Jasmin, Intercar Atlantique, etc.	Jasmin Gilbert, Jocelyne Gilbert					
12 51	265 225	240 225	Groupe EBI 31/05/99 Québec, Costa Rica	—	n.d. s.o.	n.d. s.o.	n.d. n.d.	n.d. s.o.	n.d. s.o.	Gestion intégrée des déchets	Entreprises Berthier (entrepreneur général), Services sanitaires R.S.	Famille Sylvestre (100%)					
15 17	260 250	260 250	Sixpro 31/01/00 Canada, USA	203	10,4 15,6	10,4 15,6	n.d. n.d.	n.d. s.o.	n.d. s.o.	Revêtement et plastification des métaux en sous-traitance	Métapro	Marcel Bergeron (58%), employés					
15 15	260 252	255 246	Jérôme Houle et Fils 31/12/99 Canada, USA, Japon	41	41,0 20,6	n.d. s.o.	n.d. n.d.	n.d. s.o.	n.d. s.o.	Charpentes de bâtiments et équipement de ferme, épandeur, écurie, stalles, etc.	Aucune	Famille Houle (86%), employés (14%)					
15 85	260 200	260 200	MEP Technologies 31/12/99 Québec, USA, Mexique	—	n.d. s.o.	n.d. s.o.	n.d. n.d.	n.d. s.o.	n.d. s.o.	Atelier de tôlerie de haute précision	Aucune	Armand Afialo (65%), Ezio Brignoli (35%)					
15 46	260 230	260 230	Industries A.P. 31/10/99 Canada, USA	73	28,8 23,6	2,2 s.o.	n.d. n.d.	12,0 13,2	12,0 13,2	Fabrication de meubles de chambre à coucher	Aucune	Famille Houle (95%), Daniel Benjamin (2,5%), Ghislain Dubé (2,5%)					
15 3	260 275	240 275	Groupe C.T.M.A. (coopérative) 31/01/99 Canada, USA	107	20,0 11,1	20,0 11,1	0,4 n.d.	9,6 s.o.	9,6 s.o.	Transport de marchandises et de passagers, industrie de la pêche	Navigation Madeleine, CTMA Traversier, CTMA Express, IM Transport, Pêcheries CTMA	70 membres					
15 17	260 250	260 250	Canac-Marquis Grenier 31/12/99 Région de Québec	13	90,0 20,0	90,0 20,0	n.d. n.d.	n.d. s.o.	n.d. s.o.	Chaîne de neuf quincailleries	Manugypse	Familles Laurent, Maurice et Paul Laberge					
21 51	256 225	256 225	Pneus Robert Bernard 31/12/99 Québec, Ontario, USA	—	n.d. s.o.	n.d. s.o.	n.d. n.d.	n.d. s.o.	n.d. s.o.	Distribution de pneus, ateliers de rechapage, dépanneurs, essence, antirouille	St-Paul Bandag, Rechapestrie, Pneus R B [Granby, Chambly, Boucherville, Beauce]	Gérard Bernard (50%), Jocelyn Bernard (50%)					
22 190	255 154	255 154	Artel 31/12/99 Canada	—	n.d. s.o.	n.d. s.o.	n.d. n.d.	n.d. s.o.	n.d. s.o.	Mets préparés pour établissements commerciaux ou institutionnels	Aliments del Maestro, Pablo & Pepe	Gr. financier Casavant, Capital d'Amérique CDPQ, John Geminari					
22 36	255 245	245 235	Rotobec 31/08/99 Cda, USA, Chili, N.-Zélande, Indonésie	76	27,6 10,2	8,9 1,3	n.d. n.d.	32,5 12,6	28,2 12,4	Fabrication d'équipements forestiers et industriels	Rotobec USA, Rotobec Canada West	Famille Marcel Cayouette (majoritaire) et employés-cadres					
22 111	255 195	255 195	Outillage de précision Drummond 31/10/99 Canada, USA, Europe	—	n.d. s.o.	n.d. s.o.	n.d. n.d.	n.d. s.o.	n.d. s.o.	Usinage de précision, emboutissage, découpage et matricage du métal en feuille	Inter Design	Famille Beaudoin (100%)					
22 12	255 255	255 255	Gilbert & Fils (H.P.) 31/12/99 Canada	—	n.d. s.o.	n.d. s.o.	n.d. n.d.	n.d. s.o.	n.d. s.o.	Confection de vêtements sport et uniformes	Aucune	Donald Gilbert (100%)					
22 45	255 233	255 233	Vêtements Victoriaville 31/03/99 Canada	—	n.d. s.o.	n.d. s.o.	n.d. n.d.	n.d. s.o.	n.d. s.o.	Confection à façon de vêtements pour dames et hommes	Aucune	Yvon Lefebvre, Jean-Marc Lavoie et employés					
27 7	252 274	141 165	Fednav 31/12/98 [Rés. convertis à 1,38 CA] International	1	710,6 3,7	n.d. s.o.	19,7 30,6	683,8 9,6	n.d. s.o.	Transport océanique de cargaisons commerciales	Div.: Fednav International, Canarctic Shipping, Terminus maritimes fédéraux	L.G. Pathy et famille (100%)					

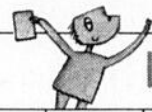

LES 300 / CLASSEMENT GÉNÉRAL

Rang/employés totaux	EMPLOYÉS		NOM DE L'ENTREPRISE Fin d'exercice Principaux marchés	Rang/ revenus totaux	Revenus		Bénéfice (exercice) M\$ Dernier ex. précédent	Actif		PRODUITS OU SERVICES	FILIALES	PRINCIPAUX ACTIONNAIRES
	Actuels				au Québec			total				
	Totaux	Au Québec			M\$ Var. en %	M\$ Var. en %		M\$ Var. en %	M\$ Var. en %			
28 38	251 240	250 240	Produits métalliques Roy 31/01/99 Canada, USA	122	18,0 28,6	n.d. s.o.	n.d. n.d.	n.d. s.o.	n.d. s.o.	Fabrication de mobilier de magasin sur mesure	Aucune	Robert Roy, Suzanne Roy
29 17	250 250	250 250	Achille de la Chevrotière 27/03/99 Québec, Ontario	4	162,1 2,7	124,8 -1,1	n.d. n.d.	49,0 2,7	49,0 2,7	Grossiste en alimentation	Delicana Nord Ouest (40%)	Santo Montemurro (51%), Robert Cloutier (20%), GBAM (12%), Métro-Richelieu (10,5%)
29 17	250 250	250 250	Groupe Tégesco 31/12/99 Canada, USA	—	n.d. s.o.	n.d. s.o.	n.d. n.d.	n.d. s.o.	n.d. s.o.	Société de gestion (boissons gazeuses, extrusion d'aluminium, immobilier)	Multisodas, Immeubles Saguenay, Alumiforme, Pausematic	Famille Tremblay (100%)
29 34	250 248	250 248	Unicoop, coopérative agricole 31/10/99 Province de Québec	13	90,0 -4,2	90,0 -4,2	n.d. 0,8	53,0 19,8	53,0 19,8	Moulée pour animaux, machinerie agricole, quincaillerie	24159238 Québec (production porcine), Usine TCF	805 membres
29 17	250 250	250 250	Coop de travail Rivière-Davy (ACTRD) 30/04/99 Québec, Ontario, USA	53	33,2 -15,8	33,2 -15,8	-1,5 0,1	35,4 37,9	35,4 37,9	Coupe forestière, travaux mécanisés en forêt, sciage	Scierie Amos, Scierie Gallichan	250 membres de la coopérative
29 17	250 250	75 75	Compagnie Canadian Technical Tape 31/12/99 Canada, USA	—	n.d. s.o.	n.d. s.o.	n.d. n.d.	n.d. s.o.	n.d. s.o.	Fabrication de ruban-cache, rubans adhésifs en papier, en tissu et isolants	Aucune	Leonard Cohen
29 38	250 240	250 240	Asphalte Desjardins 31/12/99 Montréal, Laval, Laurentides, Gatineau	—	n.d. s.o.	n.d. s.o.	n.d. n.d.	n.d. s.o.	n.d. s.o.	Pose d'asphalte, fabrication d'asphalte et de béton, excavation, déneigement	Carrières Laurentiennes, Bétonnières Modernes, Asph. Laurentien, Asph. J-Ls Campeau	Pierre, Jacques, Claude et Danielle Desjardins
29 85	250 200	250 200	Neilson Excavation 30/09/99 Province de Québec	130	17,8 6,0	17,8 6,0	n.d. n.d.	23,0 9,0	23,0 9,0	Entreprise de construction	Aucune	Placements FAVA (100%)
29 17	250 250	250 250	LAR Machinerie (1983) 30/09/98 Canada, USA	83	25,0 13,6	19,0 -7,8	n.d. n.d.	13,4 3,1	13,4 3,1	Transformation de l'acier, soudure, usinage et mécanique	LAR Machinerie Matagami, Consultants Procad	Marc Gravel, Yvon Lévesque, Jacques Villeneuve
29 17	250 250	250 250	Groupe Villageois 31/12/98 Amér/N, Japon, Ar. Saoudite, Émirats	58	31,3 0,5	17,6 -5,8	n.d. n.d.	17,1 1,1	17,1 1,1	Meubles résidentiels vernis, laqués, stratifiés, rembourrés et en métal	Meubles Victorama, Mobico International, VLS Design	Charles Roy (100%)
29 63	250 220	250 220	Gestion Hubbard 31/10/99 [rés. 99 pro forma] Canada, USA	49	35,0 89,2	35,0 89,2	n.d. 1,1	26,0 48,6	26,0 48,6	Fabrication et commercialisation de tissés et tricots, teinture et apprêts	Teinturiers Hubbard, Tissus Hubbard, Hubbard Fabrics USA, Tricots Méridian	Charles Prosser (28%), Vincent Cahill (28%), Claude Lemire (15%)
29 17	250 250	250 250	Groupe Alfid 31/12/98 Province de Québec	199	11,3 2,7	n.d. s.o.	n.d. n.d.	n.d. s.o.	n.d. s.o.	Immobilier, courtage, construction, sécurité, hypothèques, entretien, développement	Promanac, Socofim, Constr. Alfid, Serv. entretien A, A Promotion/Dév. imm., Sécurité A	Jean-Jacques Laurans
29 17	250 250	250 250	Trustar 31/12/99 Canada	—	n.d. s.o.	n.d. s.o.	n.d. n.d.	n.d. s.o.	n.d. s.o.	Édition	Trustmédia, Publistar, Trustar International	Claude J. Charron (100%)
29 17	250 250	250 250	Imprimerie Solisco 30/09/99 Québec, USA	60	30,0 s.o.	n.d. s.o.	n.d. n.d.	n.d. s.o.	n.d. s.o.	Imprimerie commerciale, photogravure, reliure	Aucune	Jean Grégoire, Alain Jacques
29 164	250 165	225 165	Groupe V.A. 31/12/98 Québec, Ontario, Maritimes, USA	137	16,0 6,4	n.d. s.o.	n.d. n.d.	n.d. s.o.	n.d. s.o.	Transport spécialisé de meubles, services logistiques connexes, services dédiés	Transport V.A (Québec), Location V.A., Transport V.A. (Ontario)	Viateur Audet et famille (100%)
29 17	250 250	100 100	Nationex/ColisPro 31/12/99 Canada	—	n.d. s.o.	n.d. s.o.	n.d. n.d.	n.d. s.o.	n.d. s.o.	Transport et distribution de colis pour l'industrie et le commerce	Aucune	Normand Pinard (100%)
29 3	250 275	250 275	Restaurants P & P 30/09/99 [excl. les franchises] Prov. de Québec	—	n.d. s.o.	n.d. s.o.	n.d. n.d.	n.d. s.o.	n.d. s.o.	Restauration italienne et bistro; exploitant et franchiseur (Pacini, Les Prés)	Huit restaurants corporatifs Pacini	André Verdier, Henry Mestdagh, Louis Lagassé
29 51	250 225	250 225	Pintendre Autos 31/10/99 Québec, Maritimes	71	29,0 10,7	29,0 10,7	n.d. n.d.	9,5 8,6	9,5 8,6	Distribution de pièces et accessoires d'automobiles et de camions, usagés	Aucune	Francis Carrier, Bruno Carrier, Emil Couture
29 189	250 155	130 120	ACT Alliance Comm. Technologique 31/10/99 Amér/N, Europe, Japon, Corée	132	17,0 41,7	1,2 20,0	n.d. n.d.	n.d. s.o.	n.d. s.o.	CFAO, dev. de logiciels, gestionnaire/données techniques, logiciels intelligents	ACT Data Solutions	Abdellah Houmady (100%)
47 85	249 200	245 195	Équipement Labrie 30/09/99 Canada, USA, Europe	32	52,0 30,0	n.d. s.o.	n.d. n.d.	n.d. s.o.	n.d. s.o.	Fabricant de camions et bennes pour collecte des ordures	Aucune	Gestion Claude Boivin (100%)
48 49	248 227	88 84	HLB/Schwartz, Levitsky, Feldman 31/01/00 MtI, Tor., Ott., Calgary, Vancouver	78	26,4 10,5	8,8 9,3	n.d. n.d.	n.d. s.o.	n.d. s.o.	Cabinet-comptable (vérification, fiscalité, administration, informatique, etc.)	Aucune	26 associés
49 83	246 204	246 204	Groupe Malo 31/07/99 Canada, USA, Arabie Saoudite	—	n.d. s.o.	n.d. s.o.	n.d. n.d.	n.d. s.o.	n.d. s.o.	Construction, fabrication de produits en fil métallique, traitement de surface	Bernard Malo, Filochrome, Peinture électrostatique APM	Paul Malo (50%), André Malo (50%)
50 43	245 235	245 235	Prelco 30/09/99 Canada, USA	69	29,5 9,3	29,5 9,3	n.d. n.d.	23,0 21,1	23,0 21,1	Verre trempé/laminé, unités scellées, verre peint, courbé, trempé courbé	Aucune	Roger Lavoie (75%), Nicole Goulet, Yvan Thibault, Richard Langlais
50 62	245 222	245 222	Terminal & Câble TC 31/05/99 Canada, USA	200	11,0 22,2	n.d. s.o.	n.d. n.d.	n.d. s.o.	n.d. s.o.	Câblage de faisceaux (pour équipements de transport, militaire, industriel)	Aucune	G. Pat M. April (100%)
50 36	245 245	175 175	Codet 31/12/98 Canada, USA	96	22,6 s.o.	15,6 s.o.	n.d. n.d.	n.d. s.o.	n.d. s.o.	Vêtements de sport et de travail pour hommes	Aucune	Famille Audet (100%)
53 17	244 250	187 200	Omer DeSerres 31/12/99 Québec, Ontario, N.-B., N.-É.	—	n.d. s.o.	n.d. s.o.	n.d. n.d.	n.d. s.o.	n.d. s.o.	Matériel d'art graphique, produits pour lettrage	Division: Loomis & Toles [Ontario, N.-B. et N.-É.]	Marc DeSerres (100%)
54 73	242 211	236 205	Location Simplex 30/04/99 Province de Québec, Ottawa	83	25,0 24,4	23,8 25,3	n.d. n.d.	35,5 19,9	34,5 16,6	Location d'équipements et d'outils	Aucune	Placements Jalon [Famille Véronneau] (100%)
55 48	240 229	230 219	Fromage Côté 30/06/99 Amériques, Lybie, Océanie, Corée	23	64,0 8,4	n.d. s.o.	n.d. n.d.	n.d. s.o.	n.d. s.o.	Fabrication et distribution de fromages	Fromages Kingsey [Boucherville], Kingsey Cheese [Vermont]	Georges Côté (100%)
55 46	240 230	235 225	Lafamme Portes & Fenêtres 31/12/99 Canada, USA	89	24,0 14,3	n.d. s.o.	n.d. n.d.	n.d. s.o.	n.d. s.o.	Fenêtres en bois et en PVC, portes extérieures en acier, portes patio, etc.	Aucune	Société d'investissement Focus [10/99]
55 63	240 220	230 200	Groupe TEI 31/05/99 Amériques/N/S, Europe, Australie	60	30,0 50,0	29,0 176,2	n.d. n.d.	n.d. s.o.	n.d. s.o.	Équipements pour radiologie, imagerie médicale, électronique, transformateurs	Electromed International, Triton Électronique, Transfotec International	Vital Dumais, Richard Paquette, Robert Béland, BDC, Sofinov, Innovatech
55 127	240 180	240 180	Industries Lyster 31/12/99 Canada, USA	—	n.d. s.o.	n.d. s.o.	n.d. n.d.	n.d. s.o.	n.d. s.o.	Laminage, émailage, moulage et extrusion de l'aluminium	Aucune	Claude Fournier



LES 300 / CLASSEMENT GÉNÉRAL

Rang/employés totaux	EMPLOYÉS		NOM DE L'ENTREPRISE Fin d'exercice Principaux marchés	Rang/ revenus totaux	Revenus		Bénéfice (exercice) M\$	Actif		PRODUITS OU SERVICES	FILIALES	PRINCIPAUX ACTIONNAIRES			
	Actuels Année précédente	Au Québec			totaux	au Québec		M\$ Var. en %	M\$ Var. en %				M\$ Var. en %	M\$ Var. en %	M\$ Var. en %
55 85	240 200	240 200	Groupe Orléans Express 30/09/99 Province de Québec	52	34,5 6,2	34,5 6,2	n.d. n.d.	n.d. s.o.	n.d. s.o.	Transport interurbain de passagers, de messageries et nolisé, centres d'entretien	Autocars O E, Gare d'autobus Vieille Capitale, CESAM, Aut. Dupont, Transp. Côté	Jacques Gauthier, Sylvain Langis (50% ch.)			
55 38	240 240	240 240	Cohoes 31/01/00 Province de Québec	—	n.d. s.o.	n.d. s.o.	n.d. n.d.	n.d. s.o.	n.d. s.o.	Boutiques de vêtements	Aucune	Famille Kaminski (100%)			
55 127	240 180	240 180	Gespro Technologies 31/10/99 Canada	122	18,0 28,6	17,7 28,3	n.d. n.d.	n.d. s.o.	n.d. s.o.	Services-conseils, intégration de systèmes, produits-logiciels	Gespro Innovation	Mario Girard et Bernard Verreault (52%), coop d'employés (26%), FSTQ (22%)			
55 38	240 240	240 240	Coop techn. ambulanciers Montérégie 31/03/99 Région de la Montérégie	188	12,0 -7,7	12,0 -7,7	n.d. n.d.	n.d. s.o.	n.d. s.o.	Transport ambulancier/adapté, location d'équipement, formation, soins à domicile	Advitam, Première Ligne, Mieux- Etre, Trans-Aide	240 membres de la coopérative			
63 43	235 235	235 235	Manufacturier de bas Siebruck 31/12/98 Canada, USA	164	14,2 -11,3	n.d. s.o.	n.d. n.d.	n.d. s.o.	n.d. s.o.	Confection de bas-culotte, bas et collants	Aucune	Focus, Fonds de solidarité FTQ, Michel Fortin			
63 15	235 252	235 252	Groupe Monchâteau 28/07/99 Région de Québec	117	19,0 s.o.	19,0 s.o.	n.d. n.d.	n.d. s.o.	n.d. s.o.	Services alimentaires, de cafétérias et de casse-croûte, cantines, traiteur	Cafétérias Monchâteau/Chabot/ Sélect, Cafétéria de la Capitale, Cantine Mobile	Famille Coulombe (100%)			
65 164	230 165	230 165	Groupe Poulies Maska 31/12/99 Canada, USA, Europe, Amér. latine	55	32,0 77,8	1,0 -77,8	n.d. n.d.	n.d. s.o.	n.d. s.o.	Fabrication et vente de poulies industrielles	Fonderie industrielle Laforo	Placements Yvon Fortier (86%), coopérative des employés (14%)			
65 17	230 250	230 250	Productions Ranger 31/12/99 Canada, USA, Italie	—	n.d. s.o.	n.d. s.o.	n.d. n.d.	n.d. s.o.	n.d. s.o.	Accessoires de soutien-gorge, vêtements et literie pour enfant	L. Davis Textiles	Philippe Ranger, Yvon Ranger, Daniel Ranger, Roger Ranger (25% ch.)			
65 81	230 205	230 205	Manufacturier Conveco 31/10/99 Canada, USA	165	14,0 40,0	n.d. s.o.	n.d. n.d.	n.d. s.o.	n.d. s.o.	Confection de vêtements pour dames	Initiative-Conveco	Denis Buisson (100%)			
65 111	230 195	196 164	Milgram & Cie 31/12/99 Amér./N/S, Europe, Asie, Inde	—	n.d. s.o.	n.d. s.o.	n.d. n.d.	n.d. s.o.	n.d. s.o.	Dédouanement de marchandises, transitaire international, camionnage, logistiques	Milgram Exp. intern., M Serv. en transport, M Serv. de tech. de l'information	Joel Milgram, Jay M. Goldman, Laurence Gross, Nathan Goldman			
65 80	230 207	230 207	Transport Asselin 31/12/99 Québec, Ontario, USA	79	26,0 8,3	24,0 s.o.	n.d. n.d.	n.d. s.o.	n.d. s.o.	Transport de copeaux, billots; commerçant en copeaux	Location Asselin	Gestion Gérald Asselin, Gestion Germain Asselin, Gestion Nicole Grimard (33 1/3% ch.)			
70 85	226 200	226 200	Édicible 30/11/99 Québec, Ontario	203	10,4 9,5	n.d. s.o.	n.d. n.d.	n.d. s.o.	n.d. s.o.	Imprimerie et reliure	Aucune	Max Dahan (60%), Roben Dahan (40%)			
71 195	225 150	150 150	Bouchons MAC 31/12/99 Canada, USA	55	32,0 68,4	24,0 263,6	2,5 1,3	26,0 100,0	21,0 61,5	Bouchons de sécurité, bouchons en plastique, bouchage général	Couvercles de plastique Lukian, Lukian Plastics [Ont.]	Novacap (84%), Gilles Decelles (8%), Normand Taylor (4%), Daniel Desjardins (4%)			
71 51	225 225	225 225	Plasti-Drain 31/12/99 Canada, international	60	30,0 7,1	n.d. s.o.	n.d. n.d.	n.d. s.o.	n.d. s.o.	Fabrication de tuyauterie et de contenants en polyéthylène	Aucune	Michel Leduc (100%)			
71 51	225 225	225 225	Textiles Du-Re 31/10/99 Canada, USA	43	40,0 s.o.	n.d. s.o.	n.d. n.d.	n.d. s.o.	n.d. s.o.	Fils de coton, fils synthétiques, laine et autres	Aucune	Henri Duval (50%), Groupe Duval (50%)			
71 127	225 180	170 125	Mométal 31/05/99 USA, Québec, Ontario	33	50,7 25,5	8,0 s.o.	n.d. n.d.	n.d. s.o.	n.d. s.o.	Fabrication/installation de métaux ouvrés, charpentes métalliques spéciales	Aucune	Arrigo Ciccarelli (100%)			
71 74	225 210	117 204	Guay Service de Grues 31/08/99 Qué., Ont., Mar., N/E américain	—	n.d. s.o.	n.d. s.o.	n.d. n.d.	n.d. s.o.	n.d. s.o.	Service de grues, transport et manutention	Guay Maritimes, Guay Newfoundland and Labrador	Gestion Jean-Marc Baronet (100%)			
71 85	225 200	225 200	Attraction 30/11/99 Canada, USA	146	15,3 15,0	6,0 9,1	n.d. n.d.	n.d. s.o.	n.d. s.o.	Design/confection de vêtements- souvenirs et avec identification commerciale	Aucune	Jean-Marc, Gaétan et Simon Gagnon (100%)			
71 51	225 225	225 225	Plastiques Gagnon 31/10/99 Canada, USA	169	13,8 7,8	13,8 7,8	n.d. n.d.	n.d. s.o.	n.d. s.o.	Injection de pièces de précision en plastique, sous-traitance industrielle	Aucune	François Gagnon, Jean Gagnon, Monika Gagnon (ens. 100%)			
71 10	225 260	225 260	Groupe Océan 31/08/99 Québec, Maritimes	49	35,0 45,8	28,0 s.o.	n.d. n.d.	n.d. s.o.	n.d. s.o.	Transport par barges, remorquage, travaux sous-marins, construction, réparation navale	O Constr., Quebec Tugs, Remorquage/sauvetage McAllister, Océan Transp. mar., Rem. Sorel	Gordon Bain (75%), Richard Bernier (15%), Jacques Tanguay (10%)			
71 51	225 225	225 225	Potvin & Bouchard 31/12/99 Région du Saguenay/Lac St-Jean	—	n.d. s.o.	n.d. s.o.	n.d. n.d.	n.d. s.o.	n.d. s.o.	Distributeur-détaillant (matériaux, quincaillerie et fournitures, etc.)	4 centres de rénovation, 1 centre de distribution	Bousix (100%)			
80 70	222 215	222 215	Coop d'amén. for. Baie des Chaleurs 31/12/98 Région de la Baie des Chaleurs	233	4,2 22,8	4,2 22,8	0,1 0,2	0,9 7,9	0,9 7,9	Aménagement et inventaires forestiers, plantation d'arbres, coupe éclaircie	Aucune	120 membres			
81 1	220 280	180 180	Boutons du Canada 31/12/99 Cda, USA, Angl., Allemagne, Japon	—	n.d. s.o.	n.d. s.o.	n.d. n.d.	n.d. s.o.	n.d. s.o.	Boutons, plastiques: moulage par compression et injection, sous- traitance	Champlain Plastics [Champlain, N.Y.]	Joseph Zalter, Seth Leznoff, Allan Taveroff			
81 127	220 180	220 180	J.P. Lessard Canada 31/05/99 Canada, USA, Mexique	92	23,5 75,4	n.d. s.o.	n.d. n.d.	n.d. s.o.	n.d. s.o.	Sous-traitant dans traitement de l'air, fabrication pièces d'acier sur mesure	Aucune	Mario, Robert, Richard et André Lessard (22,08% ch.), J-Paul Lessard (11,04%)			
81 127	220 180	220 180	Entreprises David Lauzon 30/11/99 Canada, USA, Asie, Europe	—	n.d. s.o.	n.d. s.o.	n.d. n.d.	n.d. s.o.	n.d. s.o.	Lames de plancher de bois franc, bois de sciage vert/séché, parquet contre-collé	Makibois [scierie], Cubex [récupération], Bois-francs D.V. [import-export]	David Lauzon (100%)			
81 69	220 218	180 180	Industries Mailhot 30/09/99 Canada, USA	—	n.d. s.o.	n.d. s.o.	n.d. n.d.	n.d. s.o.	n.d. s.o.	Fabrication de vérins hydrauliques, fabrication/distribution de composants hydrauliques	Div.: Mailhot Hydrautec, Mailhot [Alberta], Mailhot [Ont.], Mailhot [USA]	Yvan Morin (100%)			
81 63	220 220	220 220	Vêtements S & F (Canada) 31/12/99 Canada, USA	—	n.d. s.o.	n.d. s.o.	n.d. n.d.	n.d. s.o.	n.d. s.o.	Confection à façon de vêtements pour hommes	Aucune	Benjamin Cohen (100%)			
81 116	220 192	217 190	Groupe Lavergne 30/06/99 Amér./N/centrale, Europe, Chine	49	35,0 45,8	12,0 s.o.	n.d. n.d.	n.d. s.o.	n.d. s.o.	Recyclage du plastique, composés de plastiques (transformateurs), feuilles en PET	Maspas International, Plastiques Novaplas, Plastiques Petco	Jean-Luc Lavergne (85%), Thuy Pham (10%), Jean Peck (5%)			
81 63	220 220	220 220	Nivel 30/04/99 Canada	—	n.d. s.o.	n.d. s.o.	n.d. n.d.	n.d. s.o.	n.d. s.o.	Fournisseur pour étalagistes	Aucune	Rennat (100%)			
81 74	220 210	220 210	Distributions Paul-Émile Dubé 30/09/99 Québec, Maritimes	8	121,6 -17,3	n.d. s.o.	n.d. n.d.	n.d. s.o.	n.d. s.o.	Distribution de produits alimentaires	Distr. P.-É. Dubé, Distr. BTL, Tr. P.-É. Dubé, Distr. JPI, A. Soucy Fruits & Légumes	Nelson Dubé, Gaston Rioux, Félix Jean (33 1/3% ch.)			
81 63	220 220	220 200	Groupe HBA Experts-conseils 31/12/98 Amérique, Afr., Asie, Eur. de l'Est	122	18,0 5,9	13,0 14,0	n.d. n.d.	n.d. s.o.	n.d. s.o.	Services d'ingénierie	P. Larocque, Génam, Experco, HBA Gestion/bâtiment, LN, Liboiron Roy Caron, HBA Inform.	Y. Bernier, N. Brousseau, M. Yvon, B. Cusson, J.-P. Roy, R. Hamel, M.N. Houle			



LES 300 / CLASSEMENT GÉNÉRAL

Rang/employés totaux	EMPLOYÉS		NOM DE L'ENTREPRISE Fin d'exercice Principaux marchés	Rang/ revenus totaux	Revenus totaux		Bénéfice (exercice) M\$	Actif total	Actif au Québec		PRODUITS OU SERVICES	FILIALES	PRINCIPAUX ACTIONNAIRES	
	Année précédente				M\$ Var. en %	M\$ Var. en %			M\$ Var. en %	M\$ Var. en %				M\$ Var. en %
	Totaux	Au Québec												
90 118	218 190	218 190	Coop techn. ambulanciers Québec métro 31/03/99 Québec métropolitain, Saguenay	202	10,5 3,5	10,5 3,5	n.d. n.d.	n.d. s.o.	n.d. s.o.	n.d. s.o.	Service ambulancier	2973-3144 Québec, 9003-8050 Québec	205 membres de la coopérative	
91 68	215 219	146 151	MBS Service de Roulements 30/09/99 Québec, Ontario, N.B., N.-É.	20	68,0 1,5	39,0 -2,5	n.d. n.d.	n.d. s.o.	n.d. s.o.	n.d. s.o.	Roulements et produits de transmission de puissance et pièces connexes	Power Transmission [Plattsburgh]; RO Control Systems	Erinsue (89%), 3098931 Canada (10%)	
91 173	215 162	215 162	Groupe Dumoulin Électronique 31/05/99 [excl. les franchises] Prov. de Québec	21	66,8 51,5	66,8 51,5	n.d. n.d.	n.d. s.o.	n.d. s.o.	n.d. s.o.	Vente et service d'appareils électroniques, informatiques et photographiques	Gestion franchises Dumoulin	Jean-Guy Dumoulin, Gérald Dumoulin, Richard Désautels (33 1/3 % ch.)	
93 49	213 227	213 227	Dale-Parizeau LM 31/03/99 Province de Québec	10	105,0 5,0	105,0 5,0	n.d. n.d.	n.d. s.o.	n.d. s.o.	n.d. s.o.	Courtiers-conseils en assurances et protections financières	Poitrass, Laviguer; Dunn-Parizeau, DPLM Ontario	Gestion LaGarde Massicotte (100%)	
94 143	210 175	210 175	Parquets Dubeau 30/04/99 Canada, USA, Russie	—	n.d. s.o.	n.d. s.o.	n.d. n.d.	29,0 31,8	29,0 31,8	n.d. n.d.	Lattes de planchers, parquets en mosaïque, vernis en usine	Techtrabois (50,4%)	Georges, Éric et Pierre Dubeau (100%)	
94 74	210 210	205 205	Groupe Chlorophylle/L'Aventurier 31/01/99 Canada, Japon, Europe	97	22,5 2,3	13,5 s.o.	n.d. n.d.	n.d. s.o.	n.d. s.o.	n.d. s.o.	Vêtements et équipements de plein air	Aventurier Boutiques, Guide Aventure, Aventurier Voyages	Gilles Couët, Pierre Beaudoin, Laval Tremblay, Dave Smrka, FID, Soccrent	
94 174	210 160	200 150	Bizou International 31/07/99 [excl. franchises] Qué., Ont., N.B.	—	n.d. s.o.	n.d. s.o.	n.d. n.d.	n.d. s.o.	n.d. s.o.	n.d. s.o.	Boutiques de bijoux et accessoires mode pour femmes	Groupe Casa Fuego	Marcel Labrecque, Renald Vachon	
94 74	210 210	205 205	Réseau Admission 31/08/99 Amér./N, Europe, Singapour	151	15,0 7,1	n.d. s.o.	n.d. n.d.	n.d. s.o.	n.d. s.o.	n.d. s.o.	Service de vente de billets de spectacles, service de billetterie informatisée	Admission Network USA [Californie], Concept électronique Microflex	J.-François Brousseau, Daniel Gauthier, Guy Laliberté, Constance Raymond	
94 174	210 160	145 134	Technologies 20-20 31/10/99 Canada, USA, Europe	100	22,0 29,4	22,0 63,0	n.d. n.d.	13,5 12,5	11,5 15,0	n.d. n.d.	Conception de logiciels, services informatiques, formation	MKS, 20-20 Europe BV, 20-20 U.K.	Jean Mignault, Investissement Desjardins, Investissements 3L	
94 85	210 200	210 200	Groupe T.S. 31/12/98 Québec, Nouveau-Brunswick	163	14,4 20,0	14,4 20,0	n.d. n.d.	n.d. s.o.	n.d. s.o.	n.d. s.o.	Contrôle qualitatif des matériaux, géotechnique, environnement, transport d'énergie, etc.	Technisol, Setra, Sodat, Cefed, CTC, SM-Sogequa, Gr. Cons. TS, Gr. TS Intern.	C. Hallé, C. Poulin, P. Lefrançois, M. Montplaisir, G. Lemieux, N. Huard, J-F Gauvin	
100 79	209 209	202 202	Gestion informatique Oka 31/07/99 Montréal, Toronto	—	n.d. s.o.	n.d. s.o.	n.d. n.d.	n.d. s.o.	n.d. s.o.	n.d. s.o.	Prestation de services, projets clés en main, services-conseils, recrutement	Aucune	Randy Silkey, Claude Schlegel, André Bibeau, Tina Marcotte	
101 51	206 225	206 225	Vêtements Océan Canada 30/09/99 Province de Québec	—	n.d. s.o.	n.d. s.o.	n.d. n.d.	n.d. s.o.	n.d. s.o.	n.d. s.o.	Distributeur-détaillant (vêtements en denim, accessoires vestimentaires)	Aucune	Raymond Boisvert (100%)	
102 118	205 190	205 190	Batteries Électriques Gagnon 30/04/99 Province de Québec	36	45,0 144,6	45,0 144,6	n.d. n.d.	8,5 29,0	8,5 29,0	n.d. n.d.	Centres de services et vente de pièces automobiles et camions	Aucune	Claude et André Gagnon (100%)	
102 118	205 190	205 190	Reber 31/12/99 Canada, USA	—	n.d. s.o.	n.d. s.o.	n.d. n.d.	n.d. s.o.	n.d. s.o.	n.d. s.o.	Fabrication de comptoirs et meubles pour établissements commerciaux, hôtels	Aucune	Eginardo De Angelis	
102 111	205 195	205 195	Industries Troie 31/08/99 Canada	—	n.d. s.o.	n.d. s.o.	n.d. n.d.	n.d. s.o.	n.d. s.o.	n.d. s.o.	Broderie, confection et délavage de vêtements jeans	Aucune	Famille Troie (100%)	
102 85	205 200	205 200	Tricot Mondial 31/12/99 Canada	—	n.d. s.o.	n.d. s.o.	n.d. n.d.	n.d. s.o.	n.d. s.o.	n.d. s.o.	Confection de vêtements sports	Aucune	Nadeem Zakem, Naif Zakem, Waleed Zakem	
106 115	204 193	195 183	Groupe Gesco Star 31/07/99 Canada, USA, Europe, M-Orient	2	252,4 26,5	n.d. s.o.	n.d. n.d.	60,6 8,1	54,9 1,6	n.d. n.d.	Bois de charpente	Prod. for. Portbec, Prod. for. D.G., Eagle Lumber Terminal, Eagle Forest Gr., Sykma Express Way	Maurice Grondin (100%)	
106 294	204 120	204 120	Public Technologies Multimédia 31/10/99 Canada, USA, Europe	—	n.d. s.o.	n.d. s.o.	n.d. n.d.	n.d. s.o.	n.d. s.o.	n.d. s.o.	Comm. interactive, commerce électronique, consultant, producteur, mannequin virtuel	Aucune	Louise Guay, Jean-François St- Arnaud, Télé systèmes, CDPQ, Gr. San Francisco	
108 84	203 203	192 192	Constructions Louisbourg 30/09/99 Province de Québec	16	83,0 7,4	83,0 7,4	n.d. n.d.	56,7 s.o.	56,7 s.o.	n.d. n.d.	Travaux (égouts/aqueduc), grands travaux, fabrication tuyaux aqueduc, pluvial, etc.	Miceli Frères, Hyprescon	Antonio Accurso (100%)	
109 85	202 200	202 200	Groupe Teknika 31/12/98 Québec, Ontario, USA	183	12,7 21,0	11,5 12,7	n.d. n.d.	n.d. s.o.	n.d. s.o.	n.d. s.o.	Ingénierie bâtiment/industriel, infrastructures municipales, génie routier, urbanisme	Gr.-conseil TREDEC, Sogestec; affiliées: ADN, CESIR, Teknindustrie	D. Dumas, W. Morin, R. Castonguay, M. Tremblay, M. Codère, J. Tremblay, Y. Pépin	
110 85	200 200	185 185	Boulangerie Beauséjour 31/07/99 Québec, Ontario, État N.Y.	83	25,0 25,0	n.d. s.o.	n.d. n.d.	n.d. s.o.	n.d. s.o.	n.d. s.o.	Boulangerie industrielle	Aucune	Gestion Marcel et Denis Joly (45% chacun), SGF Soquia (10%)	
110 85	200 200	192 192	Aliments Lester 30/09/99 Canada	—	n.d. s.o.	n.d. s.o.	n.d. n.d.	n.d. s.o.	n.d. s.o.	n.d. s.o.	Transformation de la viande, viande fumée, charcuterie, saucisses fumées, etc.	Aucune	Moe Lester, Joseph Lester	
110 85	200 200	200 200	Coop des inséminateurs du Québec 31/05/99 Province de Québec	93	23,4 4,1	23,4 4,1	n.d. n.d.	n.d. s.o.	n.d. s.o.	n.d. s.o.	Insémination artificielle	Aucune	204 membres	
110 51	200 225	200 225	Bois Daaquam 31/10/99 Amér./N, Europe, M-Orient, Asie	24	63,0 10,5	63,0 10,5	n.d. n.d.	37,0 19,4	37,0 19,4	n.d. n.d.	Bois de sciage, copeaux à pâte, résidus d'usine de rabotage et de sciage	Aucune	Placements Bélanger et Pouliot (100%)	
110 85	200 200	150 150	Cie d'appareils électriques Peerless 31/12/98 Canada, USA	54	33,0 -13,2	12,5 9,6	n.d. n.d.	n.d. s.o.	n.d. s.o.	n.d. s.o.	Fabricant de luminaires, fluorescents, incandescents, H.I.D.	Lite Tech [Toronto]	Famille Samuel (100%)	
110 85	200 200	200 200	Corporation Sherwood-Drolet 31/12/99 Canada, USA, Europe	—	n.d. s.o.	n.d. s.o.	n.d. n.d.	n.d. s.o.	n.d. s.o.	n.d. s.o.	Fabrication de bâtons, équipement de hockey de protection	Sherwood, Inglasco	Denis Drolet et famille (75%)	
110 143	200 175	200 175	Termaco 31/12/98 Est du Canada, USA	148	15,2 26,5	1,7 -3,4	n.d. n.d.	8,5 55,3	8,5 55,3	n.d. n.d.	Transformation de métal en feuille	Aucune	Roger Breton (100%)	
110 226	200 140	197 139	Gecko Électronique 31/12/99 Canada, USA, Europe de l'Ouest	—	n.d. s.o.	n.d. s.o.	n.d. n.d.	n.d. s.o.	n.d. s.o.	n.d. s.o.	Fabrication de contrôleurs électroniques pour appareils électroménagers	Gecko Electronic USA	Michel Authier (35%), Benoit Lafamme (35%), Accès Capital Québec (30%)	
110 118	200 190	170 160	Locweld 30/09/99 Amériques/N/S, Europe	60	30,0 50,0	21,1 s.o.	n.d. n.d.	n.d. s.o.	n.d. s.o.	n.d. s.o.	Charpentes métalliques pour le transport de l'énergie, ponts, galvanisation	Locweld [Cornwall]	Maurice J. Cyr, Ernest W. Rahn	
110 174	200 160	200 160	Laval Fortin 31/12/98 Québec, Nouveau-Québec, T.-N.-O.	131	17,6 -8,1	17,2 -10,2	n.d. n.d.	9,7 10,9	9,7 10,9	n.d. n.d.	Construction	Aucune	Placement L.F.L. (88%), Placement B. Fradet (12%)	
110 85	200 200	200 200	Compagnie Meloche 31/12/99 Canada, USA	—	n.d. s.o.	n.d. s.o.	n.d. n.d.	n.d. s.o.	n.d. s.o.	n.d. s.o.	Pavage, béton, construction, carrière, poteaux de béton	Aucune	Famille Meloche (100%)	



LES 300 / CLASSEMENT GÉNÉRAL

Rang/employés totaux	EMPLOYÉS		NOM DE L'ENTREPRISE Fin d'exercice Principaux marchés	Rang/ revenus totaux	Revenus totaux		Bénéfice (exercice) M\$		Actif total		PRODUITS OU SERVICES	FILIALES	PRINCIPAUX ACTIONNAIRES		
	Année précédente				au Québec		M\$		M\$					M\$	
	Totaux	Au Québec			M\$	Var. en %	M\$	Var. en %	Var. en %	M\$				Var. en %	M\$
110 195	200 150	200 150	Bétons préfabriqués du Lac 31/10/99 Canada, USA, Brésil, Bermudes	91	23,5 18,9	n.d. s.o.	n.d. n.d.	n.d. s.o.	n.d. s.o.	n.d. s.o.	Pièces de béton préfabriqué, précontraint et renforcé de fibre de verre	Bétons Préfabriqués Trans-Canada, Béton GFRC, Versi-Moules	Famille André Bouchard et associés		
110 85	200 200	200 200	Armatures Bois-Francis 31/05/99 Province de Québec	100	22,0 63,0	22,0 63,0	n.d. n.d.	n.d. s.o.	n.d. s.o.	n.d. s.o.	Acier d'armature, tiges rondes et treillis métalliques	Aucune	Éric Bernier, François Vallières		
110 402	200 80	100 80	Axcan Pharma 30/09/99 Canada, USA, Asie	22	64,9 49,6	n.d. s.o.	2,2 0,7	301,9 239,9	n.d. s.o.	n.d. s.o.	R&D, produits gastroentérologiques, Salofalk, Modulon, Ultrase, Viokase	Scandipharm, Czet Pharma (50%), Bonne Santé (50%)	Sofinov (20,91%), Léon Gosselin (17,67%), Jean et Claude Sauriol (13,64%), public		
110 127	200 180	200 180	Teinturiers Élite 31/03/99 Canada, USA	—	n.d. s.o.	n.d. s.o.	n.d. n.d.	n.d. s.o.	n.d. s.o.	n.d. s.o.	Finition des textiles, teinture de tricotés	Aucune	Famille Morissette (100%)		
110 195	200 150	200 150	Entreprises Unitcast (Canada) 30/09/99 Québec, Ontario, USA	132	17,0 s.o.	3,0 s.o.	n.d. n.d.	n.d. s.o.	n.d. s.o.	n.d. s.o.	Fabrication de pièces coulées en acier	Aucune	Denis Béliveau (100%)		
110 85	200 200	180 180	Groupe Hauts-Monts 31/08/99 Amérique/N/S, Afrique	151	15,0 s.o.	5,0 s.o.	n.d. n.d.	13,0 s.o.	11,3 s.o.	n.d. s.o.	Photographies aériennes, géomatique, GIS, logiciel d'imagerie	Géomatique GPL Consultants, Hauts-Monts Recherche, Aéro Photo, Altaphoto Technologies	Cadres de l'entreprise (100%)		
110 85	200 200	165 165	Elyps Communications 31/12/99 Québec, Ontario, Alberta, C.-B.	—	n.d. s.o.	n.d. s.o.	n.d. n.d.	n.d. s.o.	n.d. s.o.	n.d. s.o.	Réseau de communications sans fil pour services de répartition	Elyps Solutions de répartition	Robert Bourgault, Caisse/dépôt, SGF, FSFTQ, Com 2i, Régimes de retraite STCUM		
110 85	200 200	200 200	Cadres Columbia 31/01/00 Canada, USA	—	n.d. s.o.	n.d. s.o.	n.d. n.d.	n.d. s.o.	n.d. s.o.	n.d. s.o.	Accessoires de salle de bains, cadres pour tableaux, miroirs, photographies	Aucune	Neil Mintz (100%)		
110 85	200 200	200 200	Groupe Park Avenue 31/12/98 Montréal et Rive-Sud	3	225,0 18,4	225,0 18,4	n.d. n.d.	75,0 19,0	75,0 19,0	n.d. s.o.	Concessionnaires d'automobiles	Park Avenue Location, Park Avenue BMW, Brossard Nissan/Honda/ Toyota, etc.	Norman D. Hébert, Norman E. Hébert Jr., Robert Denis		
110 392	200 95	100 92	CIA 31/12/99 Québec, Ontario, Paris	151	15,0 114,3	8,5 21,4	n.d. n.d.	n.d. s.o.	n.d. s.o.	n.d. s.o.	Consultation en informatique	Aucune	Ghislain Rivard (53,6%), Groupe CGI (33,3%), Richard Lapointe (6,6%)		
110 38	200 240	200 240	Groupe MIR 31/07/99 Québec, Ontario, Maritimes	—	n.d. s.o.	n.d. s.o.	n.d. n.d.	n.d. s.o.	n.d. s.o.	n.d. s.o.	Intégration de réseaux/systèmes, solutions Java, câblage	Intégration réseaux MIR, Syst. d'inf. MIR, Installations réseaux MIR, Sol. Globalware	André Malo, Raymond Prévost		
132 163	195 168	195 168	Lefebvre Frères 30/09/99 Canada, USA, Asie, Afrique	121	18,2 -4,7	18,2 -4,7	n.d. n.d.	19,8 43,4	19,8 43,4	n.d. s.o.	Atelier de mécanique	Foresteel	Gestion Lefebvre (85%), J.M. Perreault (10%)		
132 143	195 175	180 168	AGTI Services conseils 31/12/99 Montréal, Québec, Toronto, Calgary	79	26,0 23,8	22,5 18,4	n.d. n.d.	n.d. s.o.	n.d. s.o.	n.d. s.o.	Technologies de l'information, conseil en management, technologies de pointe	Aucune	Jacques Martineau, Serge Meilleur, Sylvain Grenier, Jacques Angers		
134 114	194 194	194 194	Village vacances Valcartier 31/12/99 Province de Québec	—	n.d. s.o.	n.d. s.o.	n.d. n.d.	n.d. s.o.	n.d. s.o.	n.d. s.o.	Hôtel, parc aquatique, centre de jeux d'hiver (glissades), équitation, rafting, camping	Div.: Village des Sports, Village Aventure, Station Touristique	Guy Drouin (100%)		
135 174	190 160	190 160	SLP Automotive Canada 31/10/99 Canada, USA	206	10,2 20,0	10,2 20,0	n.d. n.d.	3,0 s.o.	3,0 s.o.	n.d. s.o.	Transformation et modification de voitures sport	Aucune	Zeke's Automotive Performance (51%), SLP Engineering (49%)		
135 127	190 180	190 180	Meuble Idéal 31/08/99 Canada, USA	—	n.d. s.o.	n.d. s.o.	n.d. n.d.	n.d. s.o.	n.d. s.o.	n.d. s.o.	Fabrication de mobiliers de chambre à coucher	Affiliée: Mobilier M.E.Q.	Jean-Claude Bélanger (50%), Jean Bélanger (50%)		
135 195	190 150	190 150	Rivalair (1993) 31/12/98 Canada, USA	211	9,7 2,1	n.d. s.o.	n.d. n.d.	9,0 114,8	n.d. s.o.	n.d. s.o.	Métal en feuilles (estampage, matricage), usinage, transformation de tubes	Aucune	Serge Morin (100%)		
135 118	190 190	155 155	Franklin Empire 31/12/98 Québec, Ontario, Mexico	29	54,0 5,7	42,0 0,3	n.d. n.d.	n.d. s.o.	n.d. s.o.	n.d. s.o.	Distribution de matériel et fournitures électriques	Aucune	Robert et Michael Shapiro, Bernard Backman, Clifford Backman		
139 164	187 165	187 165	Matériaux Coupal 31/10/99 Région de Montréal	31	52,1 15,8	52,1 15,8	n.d. n.d.	n.d. s.o.	n.d. s.o.	n.d. s.o.	Distribution de matériaux de construction et de produits de quincaillerie	Aucune	Famille Doucet, Pierre Bertrand, Yves Dion, cadres de l'entreprise		
140 156	185 170	175 160	Forano International 31/12/98 Canada, USA	83	25,0 13,0	20,8 6,0	n.d. n.d.	23,8 0,2	19,9 1,9	n.d. s.o.	Équipements de sciage, chariots élevateurs industriels	Industries Essor, Chimo Industries, Forano Eastern	Ronald Brousseau (60%), FSFTQ (20%), Réal Larochelle (15%), Pierre Berthiaume (5%)		
140 124	185 185	185 185	Powerbloc IBC Canada 31/12/99 Canada, Europe	—	n.d. s.o.	n.d. s.o.	n.d. n.d.	n.d. s.o.	n.d. s.o.	n.d. s.o.	Conception et fabrication de transmissions à variation continue	IBC Europe [France]	André Laramée et autres		
140 143	185 175	160 160	CML Technologies 31/01/99 Canada, USA, Europe, Asie	105	20,5 45,3	n.d. s.o.	n.d. n.d.	12,9 23,0	12,9 23,0	n.d. s.o.	Systèmes numériques de télécommunications: réseaux 911	Aucune	Patricof & Co. Ventures (52%), autres (48%)		
140 124	185 185	185 185	CROP 31/12/99 Canada	—	n.d. s.o.	n.d. s.o.	n.d. n.d.	n.d. s.o.	n.d. s.o.	n.d. s.o.	Études de marché, sondages, conseil stratégique, études quantitatives et qualitatives	Aucune	Ctre Inf. Statistica [Alain Giguère] (51%), National Holding Trends (49%)		
144 126	183 183	183 183	Industries de plastique Transco 31/12/99 Canada, USA	—	n.d. s.o.	n.d. s.o.	n.d. n.d.	n.d. s.o.	n.d. s.o.	n.d. s.o.	Emballages, pellicules, sacs pour commerces de détail, en polyéthylène	Transco U.S.A. [Charlotte, N.C.]	Stephen Lash, cadres de l'entreprise		
145 127	181 180	181 180	Produits de Plastique Age 31/03/99 Canada, USA	175	13,1 -9,3	10,7 -9,3	n.d. n.d.	12,9 1,9	12,9 1,9	n.d. s.o.	Moulage par injection de matière plastique	Aucune	Mark Smolka, Adam Murawski		
146 127	180 180	180 180	Coop forestière Ferland-Boileau 31/03/99 Saguenay-Lac-St-Jean, Côte Nord	173	13,3 -13,7	13,3 -13,7	0,0 0,4	5,1 -8,5	5,1 -8,5	n.d. s.o.	Exploitation forestière, coupe, aménagement et transport, plants d'arbre	Aucune	169 membres de la coopérative		
146 127	180 180	150 150	Groupe Lavo 31/12/99 Québec, Ontario, Maritimes	26	60,0 20,0	n.d. s.o.	n.d. n.d.	n.d. s.o.	n.d. s.o.	n.d. s.o.	Fabricant d'eau de javel, assouplisseurs, nettoyeurs, détergents	Lavo Itée, Dutch Chemicals [Ontario], Hertel & Cie	Guy Bouthillier, Paul Bouthillier et famille (100%)		
146 127	180 180	177 177	Enseignes Trans-Canada 31/12/98 Canada, USA, Amérique centrale	122	18,0 12,5	9,0 50,0	n.d. n.d.	11,0 s.o.	11,0 s.o.	n.d. s.o.	Enseignes lumineuses, électroniques et au néon, auvents publicitaires	Aucune	Placements Patrick Teasdale (85%), Placements Jacques Durand (15%)		
146 127	180 180	180 180	Emballage Saint-Jean 31/12/99 Canada, USA	79	26,0 8,3	n.d. s.o.	n.d. n.d.	15,0 -1,2	15,0 -1,2	n.d. s.o.	Emballages souples en polyéthylène	Aucune	Jacques Leclair (45%), Paul Leclair (45%), Caisse de dépôt (10%)		
146 164	180 165	180 165	Landes Canada 30/06/99 Canada, USA, Europe, Asie	107	20,0 s.o.	n.d. s.o.	n.d. n.d.	n.d. s.o.	n.d. s.o.	n.d. s.o.	Fabrication d'articles de cuir, matériaux synthétiques	Affiliée: Accessoires By-Par Re	Udo Scherff, Dagmar Scherff		
146 127	180 180	180 180	SPS Management 30/06/99 Canada, USA	228	6,0 -25,0	n.d. s.o.	n.d. n.d.	n.d. s.o.	n.d. s.o.	n.d. s.o.	Fabrication d'accessoires (autos et camions); design de jouets; immobilier	KanCorp Ind., Just 4 U, RubberPlast Technologies, SPS Management (immobilier)	Paul Kanwal (50%), Mohindera S. Kanwal (50%)		



LES 300 / CLASSEMENT GÉNÉRAL

Rang/ employés totaux	EMPLOYÉS		NOM DE L'ENTREPRISE Fin d'exercice Principaux marchés	Rang/ revenus totaux	Revenus		Bénéfice (exercice) M\$	Actif		PRODUITS OU SERVICES	FILIALES	PRINCIPAUX ACTIONNAIRES		
	Actuels				au Québec			M\$ Var. en %	M\$ Var. en %				M\$ Var. en %	M\$ Var. en %
	Totaux	Au Québec			Année précédente	Année précédente								
146 358	180 100	180 100	Posi-Plus Technologies 31/10/99 Canada, USA, Brésil, Afrique	—	n.d. s.o.	n.d. s.o.	n.d. n.d.	n.d. s.o.	n.d. s.o.	Fabrication d'unités de puissance hydraulique; usinage de précision	Aucune	Famille Bertrand Poudrier (100%)		
146 174	180 160	180 160	NMF Canada 28/02/99 International	160	14,9 62,7	14,9 62,7	n.d. n.d.	20,0 124,3	20,0 124,3	Usinage d'ailes d'avion selon le procédé du grenailage, assemblage, machinage	Aucune	David Francis Cook (100%)		
146 127	180 180	150 150	MPB Technologies 31/12/99 Amér./N, Europe, Asie-Pacifique	—	n.d. s.o.	n.d. s.o.	n.d. n.d.	n.d. s.o.	n.d. s.o.	Systèmes de communication à fibre optique et de radar/télétection; lasers	Aucune	Morrell P. Bachynski (100%)		
146 143	180 175	175 171	Montel 31/05/99 Canada, USA, Mexique	—	n.d. s.o.	n.d. s.o.	n.d. n.d.	n.d. s.o.	n.d. s.o.	Systèmes de rangement métalliques, mobiles, étagères de bibliothèque, syst. de classement, etc.	Montel Aetnastack (Floride)	Michel Doucet (78%), Jean Marier (22%)		
146 174	180 160	180 160	Sous-vêtements U.M. 30/11/99 Canada, USA	—	n.d. s.o.	n.d. s.o.	n.d. n.d.	n.d. s.o.	n.d. s.o.	Fabrication de chandails, pulls, pyjamas, sous-vêtements, vêtements sport	Aucune	Carl Grekin (100%)		
146 156	180 170	180 170	Lingerie Hamilton (1978) 31/03/99 Canada, USA	182	12,8 -1,5	n.d. s.o.	n.d. n.d.	n.d. s.o.	n.d. s.o.	Confection de lingerie et vêtements d'intérieur (femme et homme)	Aucune	Joe Messina (100%)		
146 85	180 200	180 200	Autobus Laval 31/08/99 Région de Québec	214	8,2 s.o.	n.d. s.o.	n.d. n.d.	n.d. s.o.	n.d. s.o.	Transport d'écoliers, transport nolisé	Aucune	Placements Giroux (100%)		
146 127	180 180	180 180	Groupe hôtelier Confortel 31/08/99 Province de Québec	232	5,0 s.o.	n.d. s.o.	n.d. n.d.	n.d. s.o.	n.d. s.o.	Hôtellerie et centre de congrès	Hôtels Confortel	Normand Cliche, Yvon Gareau		
146 164	180 165	165 165	Physimed, Groupe santé 30/06/99 Canada	—	n.d. s.o.	n.d. s.o.	n.d. n.d.	n.d. s.o.	n.d. s.o.	Services en santé au travail, bilans de santé, programme d'aide au personnel	Aucune	Gilles Racine, Albert Benhaim		
161 195	179 150	136 75	Logibro 31/03/99 USA, Europe, Canada	98	22,2 s.o.	n.d. s.o.	n.d. n.d.	12,9 s.o.	n.d. s.o.	Commerce électronique et solutions de gestion TI pour l'industrie du voyage	Tech-7 Systems, Logibro France SARL	Richard Brossoit		
162 174	175 160	175 160	Coop forestière de St-Elzéar 31/01/99 Québec, Ont., M-Orient, Eur., USA	135	16,3 13,2	16,3 13,2	n.d. n.d.	15,1 s.o.	13,4 -11,3	Bois de sciage, usine de transformation	Scierie St-Elzéar	150 membres		
162 195	175 150	175 150	Industries Harnois 31/12/98 Amér./N, Mex., Chine, Maroc, Chili	83	25,0 6,4	n.d. s.o.	n.d. 0,4	3,9 s.o.	3,9 s.o.	Serres agricoles/volets thermostatiques, stations d'irrigation, abris d'autos	Piscines et abris Tempo	Rolland Harnois (35%), Yves Harnois (35%), Patrice Harnois (30%)		
162 143	175 175	175 175	Atelier La Flèche de Fer (AFFI) 31/03/99 Québec, Ontario, USA	237	3,4 -22,7	3,4 s.o.	n.d. n.d.	n.d. s.o.	n.d. s.o.	Remise à neuf et réparation d'appareils de câblodistribution	Aucune	Corporation sans but lucratif		
162 143	175 175	175 175	Entreprises P.E.B. 31/10/99 Québec métropolitain	137	16,0 s.o.	16,0 s.o.	n.d. n.d.	20,0 s.o.	20,0 s.o.	Construction de routes, aqueducs et égouts	Aucune	Laurier Beaulieu (100%)		
162 143	175 175	85 85	Groupe Solmax 31/01/99 Amériques/N/S, Europe	35	49,7 33,8	n.d. s.o.	n.d. n.d.	n.d. s.o.	n.d. s.o.	Installation de géomembranes de polyéthylène	Solmax France, Solmax USA, Solmax Construction, S International, Solmax Texel	Investissements Flydzo, FSFTQ		
162 143	175 175	175 175	Industries Majestic 31/12/99 Canada, USA	—	n.d. s.o.	n.d. s.o.	n.d. n.d.	n.d. s.o.	n.d. s.o.	Vêtements sport pour hommes	Aucune	André Landsman		
162 143	175 175	175 175	Groupe Delstar-Oméga 31/01/99 Province de Québec	—	n.d. s.o.	n.d. s.o.	n.d. n.d.	n.d. s.o.	n.d. s.o.	Service d'entretien et de réparation d'équipements électromécaniques	Entreprise d'électromécanique Delstar, Ateliers d'usinage Oméga, Tosbec	Famille Sarazin (88%), cadres (12%)		
162 85	175 200	175 200	Hebdos montréalais 31/12/99 Rive-Sud et Montérégie	—	n.d. s.o.	n.d. s.o.	n.d. n.d.	n.d. s.o.	n.d. s.o.	Journaux hebdomadaires, nouvelles locales, vente de services publicitaires	15 publications	Michel Auclair (100%)		
162 85	175 200	175 200	C.J. Grenier 31/12/99 Canada, USA	—	n.d. s.o.	n.d. s.o.	n.d. n.d.	n.d. s.o.	n.d. s.o.	Lingerie, costumes de bain et sous-vêtements pour dames	Aucune	Camille Jérôme Grenier (100%)		
162 272	175 125	175 125	Groupe Solotech 30/11/99 Amériques/N/S, Europe	38	43,5 31,8	n.d. s.o.	n.d. n.d.	n.d. s.o.	n.d. s.o.	Location/vente d'équipements de son et d'éclairage et vidéo pour spectacles	Solotech Multimedia, S Location, S International, Techn. de l'événement, Solotech	André Riendeau, Denis Lefrançois, employés		
162 174	175 160	175 160	Verrier Paquin Hébert 31/12/99 Sept villes au Québec	188	12,0 14,3	12,0 14,3	n.d. n.d.	n.d. s.o.	n.d. s.o.	Comptabilité, vérification, planification financière, analyse de production, etc.	Aucune	20 associés		
162 156	175 170	175 170	Larochelle Gratton 31/10/99 Province de Québec	151	15,0 18,5	15,0 18,5	n.d. n.d.	n.d. s.o.	n.d. s.o.	Services d'intégration technologiques (Internet et commerce électronique)	Évolution Stratégies, Filiale d'impartition de Larochelle Gratton	É. Larochelle (32%), Sté d'inf. BNC (25%), P. Miron et S. De Baene (13% ch.), etc.		
174 155	171 171	171 171	Coop des ambulanciers de la Mauricie 31/12/99 Régions de la Mauricie et de l'Estrie	—	n.d. s.o.	n.d. s.o.	n.d. n.d.	n.d. s.o.	n.d. s.o.	Services ambulanciers	Ambulance de l'Estrie, Ambulance Isabelle	108 membres de la coopérative		
175 174	170 160	170 160	Industries John Lewis 31/08/99 Canada + 30 autres pays	—	n.d. s.o.	n.d. s.o.	n.d. n.d.	n.d. s.o.	n.d. s.o.	Bâtonnets à crème glacée/à café, abaisse-langue, cuillères à crème glacée, etc.	Aucune	Gestion Remadec (65%), Banque Royale (17,5%), Capital d'Amérique CDPQ (17,5%)		
175 164	170 165	170 165	Groupe Technimeca 31/07/99 Canada, USA	142	15,9 13,6	15,9 13,6	n.d. n.d.	7,6 s.o.	7,6 s.o.	Usinage de placage de métaux, pièces haute précision, instrumentation médicale	Technimeca Intern., Centre de placage technique (C.P. Tech), Technimeca Medic	Armand Carola, Gabriel Isabey		
175 226	170 140	160 133	Teckn-O-Laser 30/04/99 Amérique du Nord	136	16,1 27,8	n.d. s.o.	n.d. n.d.	n.d. s.o.	n.d. s.o.	Réusinage de cartouches laser/jet d'encre (copieurs, télécopieurs, imprimantes)	Aucune	Jacques Bourduas, Alain Lachambre, Yvon Léveillé, Céline Plourde		
175 358	170 100	170 100	Teinturiers Concorde 31/12/99 Québec, Ontario, Europe	—	n.d. s.o.	n.d. s.o.	n.d. n.d.	n.d. s.o.	n.d. s.o.	Finition des textiles, teinture industrielle	Aucune	Mohamed Aldik (100%)		
179 156	168 170	168 170	Groupe Goyette 31/05/99 Québec, Ont., N.B., N/E américain	—	n.d. s.o.	n.d. s.o.	n.d. n.d.	n.d. s.o.	n.d. s.o.	Transport général de marchandises et entreposage	Goyette Transport, Entrepotage Maska; div.: Garage Maskoutain, Goyterm	Alain Caron (77,5%), Capital CDPQ (22,5%)		
180 323	165 114	165 114	Camoguid 31/01/99 Province de Québec	198	11,4 s.o.	11,4 s.o.	n.d. n.d.	n.d. s.o.	n.d. s.o.	Transformateur d'acier, sous-traitant industriel, R&D, atelier d'usinage	Securmark International	Claude Mayer (82%), Yvon Langelier (18%)		
180 358	165 100	165 100	Profilages Cresswell 30/11/99 Canada, USA	—	n.d. s.o.	n.d. s.o.	n.d. n.d.	n.d. s.o.	n.d. s.o.	Transformation métallique et profilage à froid	Aucune	Bryan Jones (100%)		
180 51	165 225	165 225	S. Huot 30/04/99 Canada, USA	—	n.d. s.o.	n.d. s.o.	n.d. n.d.	n.d. s.o.	n.d. s.o.	Équipement mécanique/hydraulique, sciage/pâtes et papiers, transport d'énergie, etc.	Aucune	Michel et Jean-Marc Huot (100%)		



LES 300 / CLASSEMENT GÉNÉRAL

Rang/ employés totaux	EMPLOYÉS		NOM DE L'ENTREPRISE Fin d'exercice Principaux marchés	Rang/ revenus totaux	Revenus totaux		Bénéfice (exercice) M\$	Actif total		PRODUITS OU SERVICES	FILIALES	PRINCIPAUX ACTIONNAIRES	
	Année précédente				M\$ Var. en %	M\$ Var. en %		M\$ Var. en %	M\$ Var. en %				M\$ Var. en %
	Totaux	Au Québec											
180 342	165 109	158 102	Groupe Everest 31/08/99 Montréal, Sherbrooke, Ottawa, Laval	196	11,6 29,1	11,0 25,0	n.d. n.d.	n.d. s.o.	n.d. s.o.	Services complets et intégrés en communication-marketing	Médiavision WWP, Sensas, Studio DB	C. Lacroix, J.P. Toupin, Claude Boulay (ens. 100%)	
180 143	165 175	162 172	Marchands Unis 30/11/99 Canada	5	154,5 1,9	n.d. s.o.	n.d. 0,6	n.d. s.o.	n.d. s.o.	Détaillants (quincaillerie, rénovation, matériaux, articles de sport, etc.)	Aucune	Marchands membres et employés	
180 70	165 215	145 160	Promotions Atlantiques 31/08/99 Canada, USA, Europe, Inde	17	70,0 -25,4	n.d. s.o.	n.d. n.d.	n.d. s.o.	n.d. s.o.	Fabrication/distribution, marketing, promotion télévisuelle, etc.	F.P. Feature Prod., T-Fal Cda, Quad Comm., Feature Home Products PVT, SHP Atlantic	Jacques Gatién (69,99%), Pierre Turcotte (12,01%)	
186 70	161 215	156 213	Industries Leader 31/12/98 Amérique/N/S, Europe	99	22,1 48,9	0,8 s.o.	1,4 0,7	14,6 39,9	14,2 s.o.	Lunettes et visières de protection des yeux pour sport et industrie	LSP Leader Sport Prod. [Plattsburgh], S.A. Leader Sport Europe [Pau, France]	Pierre Habib (22%), Gesconav [Louis Rochette] (11%)	
187 224	160 142	160 142	Coop rég. des consommateurs de Tilly 27/01/00 Québec, Sainte-Foy	—	n.d. s.o.	n.d. s.o.	n.d. n.d.	n.d. s.o.	n.d. s.o.	Produits alimentaires et non alimentaires	Aucune	5215 membres	
187 226	160 140	160 140	Groupe Huard 31/05/99 Canada, USA, Europe, Asie	—	n.d. s.o.	n.d. s.o.	n.d. n.d.	n.d. s.o.	n.d. s.o.	Sciage de bois et fabrication de charbon de bois	Félix Huard (div. Luceville/Amqui), Charbon Bois-Franc Basque, Transport Félix Huard	Famille Huard (100%)	
187 174	160 160	150 150	Wenger 30/04/99 Canada	—	n.d. s.o.	n.d. s.o.	n.d. n.d.	n.d. s.o.	n.d. s.o.	Fabrication et distribution de montres, bracelets, horloges et bijoux	Aucune	Myer Wenger, Irving Wenger	
187 316	160 115	160 115	Atelier d'usinage Marmen 30/11/99 Canada, Europe, Asie	107	20,0 33,3	n.d. s.o.	n.d. n.d.	n.d. s.o.	n.d. s.o.	Usinage de pièces de grand gabarit	Aucune	Gestion Marmen [Famille Marmen] (100%)	
187 258	160 130	150 120	Produits Alba 31/12/99 Cda, USA, Israël, Chine, Russie, Japon	—	n.d. s.o.	n.d. s.o.	n.d. n.d.	n.d. s.o.	n.d. s.o.	Fabrication de blocs de pierre, briques, briques de calcite, brique sans mortier	Calcite du Nord, Briques Gosselin, etc.	Victor, Lorenzo et Jean-Marie Grenon (80%), SOCCRENT (20%)	
187 226	160 140	160 140	INO 31/03/99 Amér./N., Eur. de l'Ouest, Asie	116	19,0 12,7	n.d. s.o.	n.d. n.d.	n.d. s.o.	n.d. s.o.	Centre de recherche en développement optique	Aucune	Corporation sans but lucratif	
187 226	160 140	160 140	Cuisine Cabico 31/12/99 Québec, USA	—	n.d. s.o.	n.d. s.o.	n.d. n.d.	n.d. s.o.	n.d. s.o.	Armoires de cuisine et cabinets de salle de bain	Aucune	Marc Roy (80%), cadres de l'entreprise (20%)	
187 85	160 200	160 200	Lingerie Gentle Fit 30/04/99 Canada, USA	—	n.d. s.o.	n.d. s.o.	n.d. n.d.	n.d. s.o.	n.d. s.o.	Confection de lingerie	Aucune	Elie Bedros (50%), Sam Bedros (50%)	
187 174	160 160	160 160	PATLQ 31/12/98 Canada	168	13,9 1,7	13,9 1,7	0,3 0,3	8,2 11,1	8,2 11,1	Laboratoire d'analyse du lait, expertise en régie du troupeau laitier	Aucune	Féd. prod. de lait (52%), Agriculture, pêcheries & alim. et Univ. McGill (24% ch.)	
187 174	160 160	160 160	Richard Veilleux Imprimeur 31/12/99 Québec, USA	104	20,5 10,8	19,5 10,8	n.d. n.d.	n.d. s.o.	n.d. s.o.	Impression commerciale, papier en feuilles, pré-impression	Aucune	Richard Veilleux (100%)	
187 258	160 130	160 130	Saine Marketing 31/10/99 Montréal	215	8,0 19,4	8,0 19,4	n.d. n.d.	n.d. s.o.	n.d. s.o.	Plan stratégique, marketing, étude potentiel, sondage, groupe de discussion	Aucune	Jean Saine, Yves Masson, Maurice Guertin	
187 195	160 150	160 150	Sisca 30/09/99 Province de Québec	165	14,0 40,0	14,0 40,0	n.d. n.d.	n.d. s.o.	n.d. s.o.	Concepteur de logiciels, environnement, développement, personnalisation, intégration	Aucune	Denis Robert Élias, Bernard Savage	
187 195	160 150	160 150	Groupe informatique DTM 31/07/99 Province de Québec	30	53,4 -12,6	53,4 -12,6	-0,8 0,8	14,5 -15,9	14,5 -15,9	Intégrateur de micro-informatique, réseautique/bureautique, réseaux de télécoms	Aucune	Karol Brassard (30%) et actionnaires multiples	
200 272	156 125	156 125	Coop des cons. de Loretteville 31/08/99 Région de Québec	82	25,6 3,1	25,6 3,1	n.d. n.d.	5,1 10,5	5,1 10,5	Marché d'alimentation	Aucune	5926 membres	
200 195	156 150	72 70	Entreprises Sommex 31/12/98 Canada, Nord-est américain	59	30,3 1,0	10,1 1,0	n.d. n.d.	10,0 s.o.	4,5 s.o.	Fabricant de matelas	Spring Air Canada [Toronto, Vancouver]	Normand Ricard (100%)	
202 164	155 165	155 155	G.A. Boulet 31/12/99 Canada, USA	—	n.d. s.o.	n.d. s.o.	n.d. n.d.	n.d. s.o.	n.d. s.o.	Fabrication/distribution (bottes de travail, équitation, marche et western)	Boulet Western Boots [USA]	Pierre Boulet, Guy Boulet, Louis Boulet, Jean Boulet	
202 156	155 170	152 167	Groupe Option Retraite 30/09/99 Province de Québec, Toronto	151	15,0 -1,4	14,8 -1,7	n.d. n.d.	n.d. s.o.	n.d. s.o.	Courtage en valeurs mobilières, planification financière	Assurances Option Retraite	Conférences Option Retraite [Richard Donval] (85%)	
204 193	153 152	150 150	Corporation financière Deschamps 31/12/99 Canada, USA	122	18,0 50,0	16,2 50,0	n.d. n.d.	10,0 s.o.	10,0 s.o.	Formulaires, impression commerciale, documents monétaires, infographie, numérisation	Deschamps-Piché, Maison Deschamps, J.B.D. Printing Corporation	Jules, Jean, Christian et Francis Deschamps	
204 192	153 153	60 60	Shikatronics 31/07/99 Canada, USA, Mexique	17	70,0 13,8	47,0 31,6	n.d. n.d.	n.d. s.o.	n.d. s.o.	Fabrication et distribution de mémoires pour ordinateurs	Shikatronics Mexico sa de cv	Alnoor Sheriff (50%), Kurt Tierney (50%)	
206 238	151 135	46 40	CRC Sogema 31/07/99 Afr., Caraïbes, M/Orient, Amér. latine	151	15,0 3,4	n.d. s.o.	0,9 0,6	n.d. s.o.	n.d. s.o.	Conseil en gestion, formation et systématisation, environnement	CRC Sima	Pierre Cholette (30,5%), Michel Côté (30,5%), D. Voyer (16%), G. Boyer, M. Ferland	
207 156	150 170	150 170	Boulangerie St-Méthode 1/05/99 Province de Québec, USA	181	12,9 15,8	n.d. s.o.	n.d. n.d.	n.d. s.o.	n.d. s.o.	Boulangerie industrielle	Aucune	Famille Faucher (100%)	
207 195	150 150	150 150	Aliments Da Vinci 31/12/99 Canada, USA, Chili, Argentine	—	n.d. s.o.	n.d. s.o.	n.d. n.d.	18,0 s.o.	n.d. s.o.	Pizza, boulangerie, charcuterie, sauce à pizza et sauce pour pâtes	Affiliées: Restaurants Da Vinci, Jema International, Aliments Nostrano	Ted, Paul, Sam et Frank Mazzaferro (25% chacun)	
207 195	150 150	150 150	Madellipêche 31/12/99 USA, Europe, Canada, Japon	—	n.d. s.o.	n.d. s.o.	n.d. n.d.	n.d. s.o.	n.d. s.o.	Poissons et crustacés	Madelimer	Groupe P.F. Delaney [7 actionnaires] (100%)	
207 238	150 135	150 135	Groupe Tradition'l 31/10/99 Québec, Ontario, N/E américain	230	5,5 37,5	5,5 37,5	n.d. n.d.	n.d. s.o.	n.d. s.o.	Fabrication de bagels et de tortillas	OLÉ Tortillas	François Joyet (60%), partenaires (40%)	
207 238	150 135	150 135	Coop forestière Saint-Dominique 31/03/99 Province de Québec	137	16,0 0,2	n.d. s.o.	n.d. n.d.	n.d. s.o.	n.d. s.o.	Opérations forestières, aménagement, coupe	Aucune	135 membres de la coopérative	
207 17	150 250	150 250	Coop de travail de Guyenne 31/03/99 Québec, Ontario	220	7,6 17,2	7,6 17,2	0,1 0,1	1,4 24,4	1,4 24,4	Travaux sylvicoles, coupe et aménagement forestier	Aucune	97 membres	
207 294	150 120	150 120	Manufacture de Lambton 31/12/99 Canada, USA, Europe, Asie	146	15,3 22,4	n.d. s.o.	n.d. n.d.	n.d. s.o.	n.d. s.o.	Composants de bois dur	Aucune	Gestion Bellegarde [René Bellegarde] (95%)	



LES 300 / CLASSEMENT GÉNÉRAL

Rang/employés totaux	EMPLOYÉS		NOM DE L'ENTREPRISE Fin d'exercice Principaux marchés	Rang/ revenus totaux	Revenus totaux		Revenus au Québec		Bénéfice (exercice) M\$		Actif total		Actif au Québec		PRODUITS OU SERVICES	FILIALES	PRINCIPAUX ACTIONNAIRES
	Actuels				MS Var. en %	MS Var. en %	Dernier ex. précédent	MS Var. en %	MS Var. en %	MS Var. en %							
	Totaux	Au Québec															
207 195	150 150	148 148	Robert & Robert 31/12/99 Canada, USA	—	n.d. s.o.	n.d. s.o.	n.d. s.o.	n.d. s.o.	n.d. s.o.	n.d. s.o.	n.d. s.o.	Fabricant de fenêtres et portes, en bois et en PVC, alliage bois et PVC	Aucune	Y. Gagnon, R. Duhamel, FSFTQ, G. Robert, R. Craig, G. Morissette			
207 174	150 160	150 160	Entreprises Reflet D.B.M. 31/12/99 Amériques/N/S, Europe, Asie	—	n.d. s.o.	n.d. s.o.	n.d. s.o.	n.d. s.o.	n.d. s.o.	n.d. s.o.	n.d. s.o.	Conception et fabrication de moules pour feux de véhicules et signalisation	Aucune	Italo, Michèle et Francesca Caroli			
207 238	150 135	150 135	Emballages Duopac 31/03/99 Québec, Ontario, USA	—	n.d. s.o.	n.d. s.o.	n.d. s.o.	n.d. s.o.	n.d. s.o.	n.d. s.o.	n.d. s.o.	Fabrication de bouteilles en plastique, bouteilles en polyéthylène téréphtalate	Aucune	Richard Dubé, Rodrigue Desmarais			
207 395	150 92	150 92	Emballage Victoriaville 31/12/99 Province de Québec	—	n.d. s.o.	n.d. s.o.	n.d. s.o.	n.d. s.o.	n.d. s.o.	n.d. s.o.	n.d. s.o.	Cartons gaufrés, boîtes en carton ondulé, matériaux d'expédition	Aucune	Mitch Garfinkle (100%)			
207 195	150 150	150 150	RCI Environnement 31/12/99 Province de Québec	—	n.d. s.o.	n.d. s.o.	n.d. s.o.	n.d. s.o.	n.d. s.o.	n.d. s.o.	n.d. s.o.	Transport de déchets	Aucune	Lucien Rémillard (100%)			
207 85	150 200	150 200	Industries Melco Canada 31/12/98 Québec, Ontario, Europe de l'Est	94	23,0 -23,3	23,0 -23,3	n.d. n.d.	n.d. s.o.	n.d. s.o.	n.d. s.o.	n.d. s.o.	Fabricant de portes et fenêtres	Division: Plastimont	René Beaupré (50%), Jean-Yves Beaupré (50%)			
207 326	150 112	150 112	Wulftec International 31/12/99 Amér. N/S, Europe/Est, Asie	103	21,0 31,3	3,0 76,5	n.d. n.d.	n.d. s.o.	n.d. s.o.	n.d. s.o.	n.d. s.o.	Conception/fabrication de machines d'emballage (film plastique extensible)	Aucune	Wolfgang Geisinger (96%), Alec van Zuiden, Stéphane Côté (2% ch.)			
207 195	150 150	150 150	Cyzotrim 31/10/99 Province de Québec	—	n.d. s.o.	n.d. s.o.	n.d. s.o.	n.d. s.o.	n.d. s.o.	n.d. s.o.	n.d. s.o.	Bandes d'étanchéité pour automobiles	Aucune	Bruno Laverdière (90%)			
207 174	150 160	150 160	P. Baillargeon 31/12/99 Province de Québec	—	n.d. s.o.	n.d. s.o.	n.d. s.o.	n.d. s.o.	n.d. s.o.	n.d. s.o.	n.d. s.o.	Fabrication/vente de pierre concassée et béton, travaux d'infrastructures	Immeubles P. Baillargeon, PMB Entreprises, Gestion Eaux-Richelieu (50%)	Pierre Baillargeon (100%)			
207 316	150 115	150 115	Produits Manhattan (Canada) 31/12/99 Canada, USA	—	n.d. s.o.	n.d. s.o.	n.d. s.o.	n.d. s.o.	n.d. s.o.	n.d. s.o.	n.d. s.o.	Armoires à pharmacie ou de toilette, luminaires, portes (baignoires, douches)	Aucune	Famille Hyman (100%)			
207 195	150 150	150 150	A & D Prévost 31/05/99 Canada, USA	—	n.d. s.o.	n.d. s.o.	n.d. s.o.	n.d. s.o.	n.d. s.o.	n.d. s.o.	n.d. s.o.	Aluminium architectural, traitement anodique, portes, entrées, fenêtres, murs rideaux	Aucune	Robert M. Harvey (85%), Jonathan Cowen et Réal Néron (15%)			
207 195	150 150	150 150	Arcon Canada 31/12/99 Canada, USA, Caraïbes	107	20,0 s.o.	n.d. s.o.	n.d. s.o.	n.d. s.o.	n.d. s.o.	n.d. s.o.	n.d. s.o.	Fenêtres en aluminium et en fibre de verre	Aucune	Fonds d'investissement Focus (100%)			
207 272	150 125	150 125	Phametics (1997) 31/12/99 Canada, USA	—	n.d. s.o.	n.d. s.o.	n.d. s.o.	n.d. s.o.	n.d. s.o.	n.d. s.o.	n.d. s.o.	Fabrication/vente de vitamines, minéraux, médicaments à base d'extraits naturels	Aucune	Reesa Busgang et Ephriam Kandelshin (100%)			
207 195	150 150	150 150	Entreprises Gilbert 31/08/99 Canada, USA	122	18,0 s.o.	n.d. s.o.	n.d. s.o.	n.d. s.o.	n.d. s.o.	n.d. s.o.	n.d. s.o.	Fabrication d'équipement industriel et forestier, entretien et réparation	Gilbert-Tech, Équipement Gilbert, Entreprises S.G.	Conception ACFO [Sylvain Gilbert]			
207 358	150 100	125 100	Miranda Technologies 31/12/99 Amériques, Europe, Asie	117	19,0 2,7	3,0 s.o.	n.d. s.o.	n.d. s.o.	n.d. s.o.	n.d. s.o.	n.d. s.o.	Conception/fabrication de systèmes de conversion à la technologie numérique (TV)	Miranda Asie, Miranda Europe, Miranda Chine	Dirigeants (75,5%), Inv. Desjardins (10%), BDC (10%), employés (4,5%)			
207 272	150 125	150 125	Grenico 31/12/99 Canada, USA, Japon, Russie	—	n.d. s.o.	n.d. s.o.	n.d. s.o.	n.d. s.o.	n.d. s.o.	n.d. s.o.	n.d. s.o.	Fabrication de bottes, en cuir à l'épreuve de l'eau	Aucune	Pierre Gadoury (50%), Pierre Grenier (50%)			
207 143	150 175	140 170	Gant Paris du Canada 31/12/99 Canada, USA, Europe	—	n.d. s.o.	n.d. s.o.	n.d. s.o.	n.d. s.o.	n.d. s.o.	n.d. s.o.	n.d. s.o.	Gants, vêtements et accessoires de sport, vêtements de protection	Ganterie Auclair, Gants Laurentide, Paris Sports, Maniago Sports, Auclair Sports USA	Peter Monk (100%)			
207 195	150 150	150 150	Industries graphiques Cameo 31/12/99 Canada, USA	—	n.d. s.o.	n.d. s.o.	n.d. s.o.	n.d. s.o.	n.d. s.o.	n.d. s.o.	n.d. s.o.	Estampage ou gaufrage, impression commerciale, sérigraphie	Aucune	Cankem (100%)			
207 195	150 150	150 150	Magnus Poirier 30/09/99 Province de Québec	—	n.d. s.o.	n.d. s.o.	n.d. s.o.	n.d. s.o.	n.d. s.o.	n.d. s.o.	n.d. s.o.	Services funéraires	Cimetière Mount Pleasant, Cimetière Laval	Roger Poirier (42,5%), Gilles Poirier (42,5%), Caisse de dépôt (15%)			
207 272	150 125	150 125	Location Brossard 31/12/99 Région de Montréal	43	40,0 14,3	40,0 14,3	n.d. n.d.	13,0 s.o.	13,0 s.o.	n.d. s.o.	n.d. s.o.	Location de camions, de remorques et camions réfrigérés	Aucune	Guy Brossard (90%), Yves Carmel (10%)			
207 85	150 200	90 125	Entreprises P. Bonhomme 31/12/99 Québec, Ontario	—	n.d. s.o.	n.d. s.o.	n.d. s.o.	n.d. s.o.	n.d. s.o.	n.d. s.o.	n.d. s.o.	Distributeur (quincaillerie, bois et matériaux de construction)	Bytown Lumber [Rockland, Nepean, Gloucester, Carleton Place], Matériaux Bonhomme	Famille Bonhomme (100%)			
207 195	150 150	150 150	Groupe Setlakwe 31/12/99 Canada	—	n.d. s.o.	n.d. s.o.	n.d. s.o.	n.d. s.o.	n.d. s.o.	n.d. s.o.	n.d. s.o.	Distribution et vente de vêtements	A. Setlakwe, Boutiques Sihouette, Saint-Hilaire	Raymond C. Setlakwe, Paul Setlakwe, Robert Setlakwe, Richard Setlakwe			
207 226	150 140	150 140	Pépinière Cramer 28/02/99 Canada, USA, Europe	—	n.d. s.o.	n.d. s.o.	n.d. s.o.	n.d. s.o.	n.d. s.o.	n.d. s.o.	n.d. s.o.	Plantes ornementales, matériel et fournitures pour le jardinage, centres de jardin	Placements Cramerstetter	Famille Cramerstetter (100%)			
207 294	150 120	150 120	Consultants Mesar 31/01/00 Province de Québec	208	10,0 14,9	10,0 14,9	n.d. n.d.	n.d. s.o.	n.d. s.o.	n.d. s.o.	n.d. s.o.	Études et expertise, ingénierie, gestion de projets et de construction, formation	Consultants Mesar [Bécancour], Consultants Mesar [Varenes]	Bertrand Proulx (43%), Gilles LeBrun (43%)			
207 272	150 125	120 109	Groupe Secor 31/08/99 Québec, Ontario, Europe, Afrique	95	22,9 40,4	17,2 30,5	n.d. n.d.	10,4 104,2	7,7 68,7	n.d. s.o.	n.d. s.o.	Planification stratégique, études, transformation organisationnelle	Secor/Europe SARL, ZBA	Cadres de l'entreprise			
207 358	150 100	120 100	Beltron Technologies 31/12/99 Québec, rég. d'Ottawa, USA, Europe	212	9,0 55,2	7,4 27,2	n.d. n.d.	n.d. s.o.	n.d. s.o.	n.d. s.o.	n.d. s.o.	Solutions informatiques et électroniques pour industrie de haute technologie	Aucune	Michael Cegelski (97%)			
207 195	150 150	130 130	Biogénie 31/03/99 Canada, Europe de l'Ouest, USA	144	15,5 19,2	12,5 13,6	n.d. n.d.	n.d. s.o.	n.d. s.o.	n.d. s.o.	n.d. s.o.	Services intégrés de décontamination des sites industriels	Solution Eau Air Sol, Biogénie Corporation, Biogénie Europe SARL	Benoît Cyr, Jean-Luc Sansregret, Capital d'Amérique CDPQ			
241 219	148 148	148 148	Tri-Tex 31/12/99 Canada, USA, Asie	—	n.d. s.o.	n.d. s.o.	n.d. s.o.	n.d. s.o.	n.d. s.o.	n.d. s.o.	n.d. s.o.	Adoucissants et agents de blanchiment pour textile, teinture industrielle	Aucune	Naim Laham (50%), Doug Robinson (50%)			
241 328	148 110	148 110	Breton Banville & Associés 31/01/00 Amér./N/S/centrale, Afr., Eur., Asie	151	15,0 25,0	9,8 30,0	n.d. n.d.	n.d. s.o.	n.d. s.o.	n.d. s.o.	n.d. s.o.	Ingénierie, énergie, électrotechnologie, automatisme, instrumentation, formation, etc.	Aucune	Réjean M. Breton, Jean-Louis Banville, Maurice Brisson, employés			
243 190	147 154	147 154	Wilfrid Paquet & Fils 30/09/99 Canada, USA, Europe	—	n.d. s.o.	n.d. s.o.	n.d. s.o.	n.d. s.o.	n.d. s.o.	n.d. s.o.	n.d. s.o.	Bois de sciage, copeaux de bois	Industries Paquet [Armstrong, Qué.]	Roger Paquet (68%)			
244 238	145 135	142 132	Ouellet Canada 31/12/99 Amér/N, Angl., Pologne, Slovaquie, Chine	106	20,3 1,5	12,0 s.o.	n.d. n.d.	12,0 s.o.	12,0 s.o.	n.d. s.o.	n.d. s.o.	Fabrication d'appareils de chauffage électrique	Aucune	Raymond/Robert Beaulieu, Réjean Lizotte, Gérald St-Pierre, L.P. Lemieux, Roland Couture			



LES 300 / CLASSEMENT GÉNÉRAL

Rang/employés totaux	EMPLOYÉS		NOM DE L'ENTREPRISE Fin d'exercice Principaux marchés	Rang/ revenus totaux	Revenus	Revenus	Bénéfice	Actif	Actif	PRODUITS OU SERVICES	FILIALES	PRINCIPAUX ACTIONNAIRES
	Actuels	Année précédente			totaux	au Québec	(exercice)	total	au Québec			
	Totaux	Au Québec			M\$	M\$	M\$	M\$	M\$			
244 238	145 135	145 135	Équipement Boni 31/12/99 Québec, Maritimes	—	n.d. s.o.	n.d. s.o.	n.d. n.d.	n.d. s.o.	n.d. s.o.	Fabrication de systèmes d'entreposage lourd et de mobiliers commerciaux	Aucune	Jacinthe Majeau (100%)
244 220	145 145	75 75	Industries Midway 30/11/99 Canada, Chine	—	n.d. s.o.	n.d. s.o.	n.d. n.d.	n.d. s.o.	n.d. s.o.	Fabrication de chapeaux, gants, parapluies, sacs à main, foulards, maillots	Aucune	Gary Bromberg, Rhonda Wolfe Bromberg
244 164	145 165	145 165	INSO 28/02/99 Province de Québec	—	n.d. s.o.	n.d. s.o.	n.d. n.d.	n.d. s.o.	n.d. s.o.	Consultation, intégration, vente, réparation d'équipements informatiques, formation	Micro 2200, Micro-Boutique Universitaire, M-B Business Center, INSO Sherbrooke	Phrinx Tsakpinoglou, Dimo Tsakpinoglou, Claude Asselin
244 220	145 145	145 145	J.L. Freeman 31/12/99 Canada	—	n.d. s.o.	n.d. s.o.	n.d. n.d.	n.d. s.o.	n.d. s.o.	Distribution de produits alimentaires et non alimentaires, entrepôt public	Clément Internationale, Servmark, Sélections Cep D'Or, Ctre de distr. Pro-Servex	Carole St-Charles (100%)
244 258	145 130	145 130	Bertrand & Fils 31/12/99 Province de Québec	—	n.d. s.o.	n.d. s.o.	n.d. n.d.	n.d. s.o.	n.d. s.o.	Distribution de produits alimentaires et non alimentaires	Aucune	Famille Bertrand (100%)
250 326	143 112	143 112	Industries Drummond 31/08/99 Québec, Ontario, USA	107	20,0 14,3	n.d. s.o.	n.d. n.d.	6,8 s.o.	n.d. s.o.	Réservoirs de stockage (API, ULC) et sous pression (ASME), fabrication usine et chantier	Drummond Construction, Drummond Weldsteel Works [USA]	Louis-André Lacasse (60%), Fonds régional de solidarité Montérégie (40%)
251 328	140 110	140 110	Unibroue 31/12/98 Amér./N. France, Belg., Austr., Suisse	102	21,8 31,0	21,8 31,0	2,1 2,0	29,3 16,4	29,3 16,4	Bières artisanales de haut de gamme	Unibroue S.A.R.L., Unibrew USA	André Dion (62%), Robert Charlebois (14%), Serge Racine (9%), actionnaires multiples
251 226	140 140	105 105	Proceco 30/06/99 Amér./N.S. Europe, bassin/Pacifique	89	24,0 s.o.	18,0 12,5	n.d. n.d.	n.d. s.o.	n.d. s.o.	Conception/fabrication de laveuses industrielles de pièces métalliques	Proceco [Jacksonville, Floride]	Helmut Schauer (100%)
251 310	140 118	140 118	Advantech AMT 30/04/99 Amér./N. Brésil, Inde, Espagne, Corée, CEE	—	n.d. s.o.	n.d. s.o.	n.d. n.d.	n.d. s.o.	n.d. s.o.	Fabrication d'amplificateurs à haute puissance pour communications par satellite	Aucune	David Geleman (90%), Stella Geleman (10%)
251 226	140 140	140 140	Plessi Environnements Commerciaux 31/12/99 Québec, Ontario, USA	151	15,0 7,1	n.d. s.o.	n.d. n.d.	n.d. s.o.	n.d. s.o.	Ménagerie architecturale	Aucune	John Mackay (51%), coop. des travailleurs (34%), 3 autres employés (15%)
251 258	140 130	140 130	Constructions Beauce-Atlas 31/12/99 Qué., Ont., Mar., N/E américain	48	36,0 s.o.	n.d. s.o.	n.d. n.d.	n.d. s.o.	n.d. s.o.	Bâtiments préfabriqués en métal	Aucune	Germain Blais, François Vaillancourt, Guy Fradette
251 237	140 139	78 71	Anachemia Canada 31/03/99 Amériques/N/S, Europe	70	29,2 -6,2	n.d. s.o.	n.d. n.d.	13,8 1,3	n.d. s.o.	Produits chimiques et matériel pour laboratoires	Aucune	Korab Marine (100%)
251 257	140 131	140 131	Sani-Marc 31/08/99 Canada, France, Maroc	—	n.d. s.o.	n.d. s.o.	n.d. 0,8	n.d. s.o.	n.d. s.o.	Produits chimiques industriels de nettoyage de piscines et domestiques	Sani-Marc [Ste-Julie, Ste-Foy, Cap-de-la-Madeleine], Oakville [Ontario]	Gestion Chimisol
251 358	140 100	123 90	Maçonnerie Rainville 30/09/98 Canada, France, Émir. arabes, Indonésie	240	2,2 -28,1	n.d. s.o.	-0,1 0,2	6,1 4,5	6,1 4,5	Machinerie de construction, entrepreneur maçon	Rainville & Frères, Immeubles Marai, Corp. O'Toole (42,5%), Produits Fraco (33,95%)	Armand Rainville, René Rainville, Denis Fraser et cadres
251 272	140 125	140 125	Meubles Concordia 31/12/99 Canada, USA	—	n.d. s.o.	n.d. s.o.	n.d. n.d.	n.d. s.o.	n.d. s.o.	Fabrication de meubles, bibliothèques, éléments muraux, mobiliers chambre à coucher	Aucune	James et Joseph Florio
251 358	140 100	140 100	Pélican international 31/12/99 Amérique/N. Europe, Asie	—	n.d. s.o.	n.d. s.o.	n.d. n.d.	n.d. s.o.	n.d. s.o.	Fabrication de pédalos, chaloupes, moulage thermo-plastique, piscines, luges	Aucune	Christian Élie, Antoine Élie, FSFTQ, Innovatech du Grand- Montréal
251 220	140 145	140 145	Bow Plastiques 30/11/99 Canada, USA, Europe	—	n.d. s.o.	n.d. s.o.	n.d. n.d.	n.d. s.o.	n.d. s.o.	Soufflage et moulage de plastique par injection et extrusion	Aucune	Industries Ceva [Sam Bern] (100%)
251 238	140 135	140 135	Polymos 31/12/99 Canada, USA	—	n.d. s.o.	n.d. s.o.	n.d. n.d.	n.d. s.o.	n.d. s.o.	Moulage de pièces en mousse expansée, conception de produits, fabrication de moules	Aucune	Richard Bourbonnais (100%)
251 226	140 140	140 140	Plastique Micron 30/04/99 Canada, USA	—	n.d. s.o.	n.d. s.o.	n.d. n.d.	n.d. s.o.	n.d. s.o.	Moules pour moulage/soufflage des plastiques, bouteilles (pharmaceutique & cosmétique)	Aucune	Victor Fortier (50%), Jean-Guy Roy (50%)
251 294	140 120	140 120	Meubles Doman 31/12/99 Région de Montréal	—	n.d. s.o.	n.d. s.o.	n.d. n.d.	n.d. s.o.	n.d. s.o.	Vente de meubles au détail	Gestion Doman	Marie-Hélène Doman, Michelle Doman, Robert Doman
251 226	140 140	122 122	Van de Water-Raymond 31/12/99 Québec, Ontario	—	n.d. s.o.	n.d. s.o.	n.d. n.d.	n.d. s.o.	n.d. s.o.	Courtier (produits alimentaires et non alimentaires), distribution	Aucune	Frank Raymond (100%)
251 258	140 130	120 120	Cogem International 31/12/99 Canada, Europe/O., Amérique/Sud	—	n.d. s.o.	n.d. s.o.	n.d. n.d.	n.d. s.o.	n.d. s.o.	Plans marketing, études, telemarketing, stratégie de dev. de commerce de détail	Cogem Recherche, Vice Versa Communications, Telecontact, Intercontact	Gérard Virthe, Marie-Michèle Virthe, Alain Choinière, Yvan Deziel, Kerry Britt
251 193	140 152	140 152	Gestion Proben 30/04/99 Montréal, Québec	206	10,2 9,0	10,2 9,0	n.d. n.d.	n.d. s.o.	n.d. s.o.	Développement de systèmes, informatique, bureautique, services -conseils	Aucune	Albert Benattar, Normand Tremblay
268 238	139 135	139 135	Fabspec 31/05/99 Amér./N/S, Caraïbes, golfe Persique	—	n.d. s.o.	n.d. s.o.	n.d. n.d.	n.d. s.o.	n.d. s.o.	Fabrication de machinerie lourde en métal	Aucune	Rodier Michaud (100%)
269 226	136 140	136 140	Coop forestière Manicouagan-Outardes 30/04/99 Côte-Nord du Québec	172	13,4 -5,6	13,4 -5,6	0,4 1,3	7,1 12,7	7,1 12,7	Exploitation forestière, construction de routes, transport de bois	Aucune	86 membres
269 348	136 105	136 105	L.P. Royer 31/12/99 Canada, Europe	218	7,7 14,9	7,7 14,9	n.d. n.d.	n.d. s.o.	n.d. s.o.	Bottes de travail, cuir	Aucune	Yves Royer (100%)
271 358	135 100	135 100	Sté coop. agricole des Bois-Francis 31/10/99 Province de Québec	28	58,5 s.o.	58,5 s.o.	2,1 n.d.	31,1 s.o.	31,1 s.o.	Moulées, machinerie, quincaillerie, pétrole	Sel Warwick [Québec], C. Lafond & Fils	Membres de la coopérative
271 238	135 135	135 135	Woodcraft National Canada 31/12/99 Canada, USA	—	n.d. s.o.	n.d. s.o.	n.d. n.d.	n.d. s.o.	n.d. s.o.	Bases de futons, bibliothèques, éléments muraux, mobiliers salon/chambre	Aucune	Ted et Jerry Goldman (50% chacun)
271 238	135 135	125 125	Vêtements Adorable Junior 30/11/99 Canada	—	n.d. s.o.	n.d. s.o.	n.d. n.d.	n.d. s.o.	n.d. s.o.	Confection d'imperméables, blousons, manteaux; importation et production locale	Bernardo USA (50%)	Ian Karper (52%), Gerry Phillips, Brahm Rosenberg et Elaine Leiter (ens. 48%)
271 238	135 135	135 135	Confection Labelle 31/12/99 Ouest du Canada, USA	228	6,0 s.o.	n.d. s.o.	n.d. n.d.	n.d. s.o.	n.d. s.o.	Blousons en denim	Vêtements Bois-Francis [Victoriaville]	Gilles Desloges (100%)
271 256	135 133	135 133	Compagnie Meilleures Marques 31/05/99 Québec, Ontario	—	n.d. s.o.	n.d. s.o.	n.d. n.d.	n.d. s.o.	n.d. s.o.	Distributeur (aliments, confiseries, produits d'épicerie sèche)	Lelarge, Prod. Coq Hardi, Confiseurs Paramount, Distr. C. Van Houtte (50%)	Rôtisseries St-Hubert (40%), Gestion Marbox (30%), Sté/gestion Jacques Martin (30%)



LES 300 / CLASSEMENT GÉNÉRAL

Rang/employés totaux	EMPLOYÉS Actuels		NOM DE L'ENTREPRISE Fin d'exercice Principaux marchés	Rang/revenus totaux	Revenus totaux		Bénéfice (exercice) M\$ Dernier ex. précédent	Actif total		PRODUITS OU SERVICES	FILIALES	PRINCIPAUX ACTIONNAIRES
	Année précédente				Revenus au Québec			Actif au Québec				
	Totaux	Au Québec			M\$ Var. en %	M\$ Var. en %		M\$ Var. en %	M\$ Var. en %			
271 238	135 135	135 135	SOM 31/12/99 Canada, USA	—	n.d. s.o.	n.d. s.o.	n.d. n.d.	n.d. s.o.	n.d. s.o.	Sondages, recherche marketing, études de satisfaction, groupes de discussion	Aucune	Gilles Therrien, Line Royer, Héléne Bernier, Jean Bayard, Sylvain Masse, Michel Fluet
271 294	135 120	135 120	Demers, Beaulne et associés 30/06/99 Montréal	177	13,1 47,5	13,1 47,5	n.d. n.d.	n.d. s.o.	n.d. s.o.	Comptabilité, syndic, marchés internationaux, fiscalité, juricomptabilité, informatique	Aucune	Jacques Demers, Paul Beaulne et 18 autres associés
271 195	135 150	85 90	Kéops Technologies 31/12/98 Canada, N/E américain, Afrique du Sud	225	6,7 22,0	n.d. s.o.	-0,4 0,1	4,2 32,4	n.d. s.o.	Solution pour optimiser la production des secteurs industriels et de télédiffusion	Kéops ISIS Industrial Information Systems (49,7%) [Afrique du Sud]	François Provost (50%), Dominique Sainte-Marie (50%)
279 253	134 134	134 134	Alfred Cloutier 28/01/99 Canada, USA	—	n.d. s.o.	n.d. s.o.	n.d. n.d.	n.d. s.o.	n.d. s.o.	Bottes et souliers en cuir, mocassins et mukduks, pantoufles	Aucune	Serge Brie
279 195	134 150	60 69	MRRM 28/02/99 Canada	40	41,9 -1,3	17,2 0,6	1,5 2,0	23,5 -6,4	n.d. s.o.	Mouture et transformation du riz, courtier en alimentation, agence maritime	MRRM Canada; div.: Dainty Foods, DeVaudeuil & Turcotte, Bidcor Sales & Mktg, Robert Reford	Trébuchet (5% .%)
281 293	132 121	130 121	3-SOFT 28/02/99 Québec, Ontario	41	41,0 54,7	41,0 54,7	n.d. n.d.	n.d. s.o.	n.d. s.o.	Services et revente de logiciels, déploiement, formation, recrutement, soutien	3-Soft (Toronto)	Serge Duchemin (50%), André Morin (50%)
282 258	130 130	130 130	Usines Giant 31/12/99 Canada	—	n.d. s.o.	n.d. s.o.	n.d. n.d.	n.d. s.o.	n.d. s.o.	Fabrication de chauffe-eau au gaz et électriques	Aucune	Claude Lesage (100%)
282 272	130 125	130 125	Groupe Somavrac 31/12/99 Canada	—	n.d. s.o.	n.d. s.o.	n.d. n.d.	n.d. s.o.	n.d. s.o.	Agents de blanchiment pour pâte à papier, ensachage de matériaux en vrac, transport	Somavrac, Servitank, Servichem Fonbrai, Somavrac c.c	Gestion Promel (100%)
282 258	130 130	125 125	Produits de piscines Vogue 31/08/99 Amérique, Europe, M-Orient, Océanie	74	28,0 21,7	n.d. s.o.	n.d. n.d.	n.d. s.o.	n.d. s.o.	Conception et fabrication de piscines hors-sol	Société canadienne de piscines [Lyon]	Guy Leblais (70%), Gilles Leblais (15%), Paul Guay (15%)
282 328	130 110	130 110	Aviation Lemex 31/12/98 Canada, USA	188	12,0 s.o.	n.d. s.o.	n.d. n.d.	n.d. s.o.	n.d. s.o.	Fabrication pièces structurales d'aéronefs, acier sur mesure	NorArc	François Leblanc, Michel Leblanc
282 258	130 130	130 130	Quali Métal 30/04/99 Canada, USA	83	25,0 66,7	n.d. s.o.	n.d. n.d.	n.d. s.o.	n.d. s.o.	Fabrication de tours de télécom, pylônes; distribution de ponts, etc.	Aucune	Fernand, Guy, Richard et Yvon Poulin (25%)
282 258	130 130	120 120	Groupe Tolgeco 30/11/98 Québec, Ontario	39	43,0 22,7	n.d. s.o.	0,9 0,4	22,0 14,5	n.d. s.o.	Matériaux et équipements pour secteurs de la construction et de l'industrie	Entreprises Givisco, Goodco	Serge Vézina (32%), Yvon Dion (31%), actionnaires multiples
282 399	130 85	130 85	Doucet Machineries 31/07/99 Canada, USA, Europe	143	15,6 41,8	6,5 44,4	n.d. n.d.	n.d. s.o.	n.d. s.o.	Machinerie pour le bois ouvré	Aucune	Elieude Pelletier, Gilles Doucet, Danny Pelletier
282 258	130 130	130 130	Meubles Laurier 31/12/99 Canada, USA	—	n.d. s.o.	n.d. s.o.	n.d. n.d.	n.d. s.o.	n.d. s.o.	Fabrication de mobiliers de chambre à coucher, unités murales, tables de salon	Aucune	Placements Jean-Luc Mercier, famille Mercier
282 238	130 135	130 135	Summum Design 31/12/99 Québec, Ontario, USA	—	n.d. s.o.	n.d. s.o.	n.d. n.d.	n.d. s.o.	n.d. s.o.	Meubles rembourrés en tissu ou en cuir	Aucune	Bruno Rodi (100%)
282 258	130 130	105 105	Supports Spencer Canada 31/12/99 Canada, USA, Europe	—	n.d. s.o.	n.d. s.o.	n.d. n.d.	n.d. s.o.	n.d. s.o.	Confection de lingerie pour dames	Canadian Bra Company [Angl.], Spencer Supports Portugal	Peter Barry, Jurgen P. Bauer
282 396	130 90	130 90	Pièces Automobiles Lecavalier 31/10/99 Province de Québec	77	27,0 53,4	n.d. s.o.	n.d. 0,5	n.d. s.o.	n.d. s.o.	Centre de recyclage de pièces automobiles	Centre de recyclage St-Jean	Famille Fugère (100%)
282 253	130 134	130 132	H. Chalut 31/10/99 Québec, Est/Ontario, Nord du N.-B.	—	n.d. s.o.	n.d. s.o.	n.d. n.d.	n.d. s.o.	n.d. s.o.	Distributeur (produits, équipement et accessoires pour salons de coiffure)	Aucune	Gestion Gaétanise
282 258	130 130	121 121	Produits de qualité I.M.D. 31/12/99 Canada, USA	—	n.d. s.o.	n.d. s.o.	n.d. n.d.	n.d. s.o.	n.d. s.o.	Grossiste/détaillant (souvenirs, bibelots), vêtements d'extérieur	Aucune	Harold Rosen (80%), Veronica Rosen (20%)
282 258	130 130	110 110	Groupaction/JWT 30/09/99 Canada, USA	11	103,0 2,0	15,5 2,2	n.d. n.d.	n.d. s.o.	n.d. s.o.	Agence de communication intégrée (publicité, nouveaux médias, promotion, commandite, etc.)	Splash Impact, Groupaction nouveaux médias, Groupaction/Gosselin Comm.	Jean Brault, Joane Archambault
282 123	130 189	120 166	Systèmes M3i 31/03/99 USA, Europe	—	n.d. s.o.	n.d. s.o.	n.d. n.d.	n.d. s.o.	n.d. s.o.	Système de gestion de pannes, réparation assistée par ordinateur, etc.	Aucune	Hydro-Québec, Midlands Electric plc, Benvest Capital, cadres, employés
297 328	129 110	129 110	Ressorts Liberté 31/07/99 Québec, Ontario, USA, Japon	171	13,5 12,5	n.d. s.o.	n.d. n.d.	n.d. s.o.	n.d. s.o.	Fabrication de ressorts	Aucune	Harold Côté (35%), J.-P. Bolduc (23%), Jean Laberge & Richard Guimont (14% ch.), etc.
297 272	129 125	82 63	Roctest 31/12/98 Amér./N/S, Eur., Afr., Asie/M-Orient	115	19,4 12,3	10,3 36,4	0,9 1,3	16,4 8,8	5,5 -12,1	Conception, fabrication et commercialisation d'instruments de mesure	Geocim SA, Telemac SA, Enomfra SA, Nortech GSI, Fiso Techn., Roctest USA, RTT Integra	FSFTQ (48,89%), Capimont, actionnaires multiples
299 294	128 120	128 120	Fonderies Shellcast 31/12/99 Canada, USA	—	n.d. s.o.	n.d. s.o.	n.d. n.d.	n.d. s.o.	n.d. s.o.	Fonderie (métaux non ferreux moulés à la cire perdue); R&D fabrication de prototypes	Aucune	Bodo B. Morgenstern (100%)
300 358	125 100	125 100	Purdel, coop. agro-alimentaire 30/11/98 Est du Québec	12	98,2 -35,3	98,2 -35,3	1,3 3,0	44,1 -9,2	44,1 -9,2	Moulées, machinerie agricole, fertilisants, pétrole, semences, quincaillerie	Aquaterre, Gar. Lévesque (88%), Equip. Lévesque (87%), Lactel (18%), Purporc, etc.	640 producteurs agricoles
300 253	125 134	125 134	Comax, coopérative agricole 27/11/98 Région de la Montérégie	15	88,4 -6,6	n.d. s.o.	1,4 0,7	26,0 -13,9	n.d. s.o.	Alimentation du bétail, élevage, production végétale, grains, machinerie	Comptoir agricole de Saint-Hyacinthe	800 membres
300 272	125 125	125 125	Moulage sous-pression A.M.T. 31/07/99 Canada, USA	186	12,4 -0,8	n.d. s.o.	n.d. n.d.	8,0 -11,1	8,0 -11,1	Pièces moulées sous pression, usinage	Aucune	Famille Tremblay, Jean Morin & Ass., Réal McNicoll
300 272	125 125	125 125	Med-I-Pant 31/12/99 Amér./N/S, Europe, Austr./N-Zélande	—	n.d. s.o.	n.d. s.o.	n.d. n.d.	n.d. s.o.	n.d. s.o.	Fabrication de vêtements et literie pour institutions, matelas, chariots, etc.	Aucune	Jerry Friedman, David Ardit, David Schreiner
300 328	125 110	125 110	Transformation B.Y. 31/12/99 Canada, USA	236	3,5 40,0	n.d. s.o.	n.d. n.d.	n.d. s.o.	n.d. s.o.	Fabrication de caoutchouc; moulage par compression en sous-traitance	Aucune	Yvon Ball (100%)
300 164	125 165	125 155	P.H. Tech 31/12/99 Canada, USA, Europe, Asie	—	n.d. s.o.	n.d. s.o.	n.d. n.d.	n.d. s.o.	n.d. s.o.	Composantes et profilés pour fenêtres ou portes-fenêtres, en PVC ou bois PVC	P.H.-Tech Euro S.A. [France], P.H. Tech Corp. [USA]	Raymond Dallaire, Dominique Dallaire
300 272	125 125	125 125	Ralfor Plus 31/08/99 Canada, USA	—	n.d. s.o.	n.d. s.o.	n.d. n.d.	n.d. s.o.	n.d. s.o.	Fabrication de pièces d'acier de poids moyen et lourd	Aucune	Gestion Forau [Rénéald Forest] (100%)



LES 300 / CLASSEMENT GÉNÉRAL

Rang/employés totaux	EMPLOYÉS Actuels		NOM DE L'ENTREPRISE Fin d'exercice Principaux marchés	Rang/ revenus totaux	Revenus totaux		Bénéfice (exercice) M\$	Actif total	Actif au Québec		PRODUITS OU SERVICES	FILIALES	PRINCIPAUX ACTIONNAIRES
	Année précédente				M\$	M\$			M\$	M\$			
	Totaux	Au Québec											
300 272	125 125	125 125	Groupe Yvan Frappier 31/01/99 Québec, Ontario	71	29,0 s.o.	29,0 s.o.	n.d. n.d.	7,0 s.o.	7,0 s.o.	Fabrication équipements acier doux/inoxydable, réservoirs, équipements mécaniques	Const. EDB, Usinage UBT, Isolation Thermo-Garde, Ent. Yvan Frappier, FTC Électrique	Yvan Frappier (100%)	
300 272	125 125	125 125	Sous-Traitance L.B 31/05/99 Ontario, USA	234	4,0 33,3	n.d. s.o.	n.d. n.d.	n.d. s.o.	n.d. s.o.	Pièces d'automobiles	Aucune	Louis Biron (100%)	
300 345	125 108	105 88	DAP Technologies 31/01/99 Amérique/N/latine, Europe	—	n.d. s.o.	n.d. s.o.	n.d. n.d.	n.d. s.o.	n.d. s.o.	Micro-ordinateurs de main industriels pour la saisie de données	DAP Technologies [Floride], DAP Technologies [France]	Michel Lapointe et autres, Schlumberger Canada	
300 272	125 125	123 123	Xception International 31/08/99 Canada, USA, Porto Rico	200	11,0 s.o.	n.d. s.o.	n.d. n.d.	n.d. s.o.	n.d. s.o.	Fabricant de mobiliers, cloisons, accessoires et systèmes intégrés de bureau	Xception, Standard Desk	Michel Beaulieu, Danielle Beaulieu, Jacques Filion et autres	
300 294	125 120	125 120	Chemise Empire 31/12/99 Canada, USA	—	n.d. s.o.	n.d. s.o.	n.d. n.d.	n.d. s.o.	n.d. s.o.	Confection de chemises d'uniformes, chemises pour hommes et pour enfants	Aucune	Marc Béland et famille (100%)	
300 272	125 125	125 125	Plastique D.C.N. 31/12/99 Canada, USA, Antilles	137	16,0 s.o.	n.d. s.o.	n.d. n.d.	n.d. s.o.	n.d. s.o.	Fioles pharmaceutiques, pots à fleurs, jardinières, moulage en sous-traitance	Aucune	Adrien Letarte (100%)	
300 310	125 118	110 106	Groupe Master 31/12/99 Québec, Maritimes, Est/Ontario	17	70,0 16,7	60,0 20,5	1,5 0,8	n.d. s.o.	n.d. s.o.	Distribution de matériel de ventilation, réfrigération et climatisation	Aucune	Jean-Guy Lahaie (70%), Michel Ringuet (15%), Louis Saint-Laurent (15%)	
300 403	125 75	125 75	Varitron Technologies 31/08/99 Canada, USA, France	238	3,1 3,3	3,1 3,3	n.d. 0,4	2,6 98,5	2,6 98,5	Services d'assemblage de plaquettes électroniques	Aucune	Michel Farley (100%)	
300 225	125 141	8 8	CSII-Câble Satisfaction International 31/12/99 [après vente de WSGI] Québec, Portugal	188	12,0 -6,8	n.d. s.o.	n.d. -8,1	100,0 20,1	n.d. s.o.	Réseaux hybrides de fibres optiques/câbles coaxiaux	Cabovisao [Portugal], 2-Way-Communications, Telemax, Câble Évasion (37,5%)	Capital Communications CDPQ (25%), Guy Laflamme (8,3%), actionnaires multiples	
300 272	125 125	125 125	Produits alimentaires Galaxie 31/03/99 Province de Québec	46	37,8 1,1	37,8 1,1	n.d. n.d.	7,0 4,6	7,0 4,6	Fabrication/distribution de produits alimentaires et non alimentaires	Viandes Dunpac, Volailles Volpac	Gustave Paquin (66,67%), Gilles Paquin (10%), J. Gervais, A. Roy, Sylvie Paquin	
300 294	125 120	125 120	Giro 30/06/99 Amér./N/latine, Eur., Austr., Afr., Japon	117	19,0 38,7	1,5 39,4	n.d. n.d.	n.d. s.o.	n.d. s.o.	Recherche opérationnelle, horaires/routes, transport public, services postaux	Aucune	Cadres de l'entreprise	
300 348	125 105	101 98	Groupe MEI 31/08/99 Amér./N, Mexique, Japon, Europe	—	n.d. s.o.	n.d. s.o.	n.d. n.d.	n.d. s.o.	n.d. s.o.	Conception de logiciels pour l'informatisation des forces de vente	Aucune	Anthony Gentilcore, Robert Donais	
300 403	125 75	100 75	Momentum Systèmes de gestion 30/09/99 Canada, USA	219	7,7 71,3	7,7 71,3	n.d. n.d.	5,5 129,6	5,5 129,6	Développement d'applications, logiciel de gestion du traitement des notes de frais	Aucune	Lorne Schwartz (37,5%), Domenic Durante (37,5%), employés	

Cahiers répertoires LES AFFAIRES - Directeur des cahiers répertoires : Gilles Gagnon, tél. : (514) 392-2049
 Pour inscrire votre société dans la banque de données : Recherche : Céline Gélinas-Beauchamp tél. : (514) 392-2005, téléc. : (514) 392-1586, courriel : gelinas@transcontinental
 Pour obtenir les coordonnées des entreprises sur disquette : Nathalie Fabien, tél. : (514) 328-7070, téléc. : (514) 328-1389 Pour obtenir des exemplaires additionnels : (514) 392-2010

Votre partenaire de confiance pour vos projets de construction



HONCO
BÂTIMENTS D'ACIER

• MONOCOQUES • CADRES RIGIDES
• INDUSTRIEL • COMMERCIAL • RÉCRÉATIF

Le système Honco vous assure un bâtiment conçu pour répondre à vos besoins et vous offre le meilleur produit sur le marché

Bâtiments monocoques: Portée libre jusqu'à 60 m et plus
 Fondation plus simple
 Aucun pont thermique
 Services d'ingénierie certifiés
 Garantie du manufacturier et plus





Votre partenaire de succès assuré

HONCO INC.
1190, CHEMIN INDUSTRIEL
ST-NICOLAS (QUÉBEC) G7A 1B1
TÉL.: (418) 831-2245 • FAX: (418) 831-6302
E-MAIL: honco@honco.qc.ca

DIVISION / MONTRÉAL HONCO
7811, LOUIS H. LAFONTAINE, SUITE 205
ANJOU (QUÉBEC) H1K 4E4
TÉL.: (514) 354-5123 • FAX: (514) 354-6949
E-MAIL: honcomtl@honco.qc.ca

SITE WEB: www.honco.qc.ca

UN NUAGE



Ce nuage annonce-t-il une tempête dévastatrice ou la promesse d'une récolte fructueuse ? Chez Pinsonnault Torralbo Hudon, l'analyse, la stratégie et la planification sont au coeur de notre mandat. Nos stratèges sont là pour vous conseiller afin que vous puissiez prendre la décision la plus éclairée, prévoir de quel côté vient le vent et éviter ainsi les pires tempêtes.

Droit commercial et bancaire • Litige • Financement • Droit immobilier • Insolvabilité • Redressement d'entreprises



PINSONNAULT TORRALBO HUDON

630, boul. René-Levesque Ouest, bureau 2700, Montréal (Québec) H3B 1S6 Tél. 514 871-5700 Fax 514 871-9987 pth@pth.ca

LES 300
PLUS
IMPORTANTES
PME
DU QUÉBEC

LES 300 L'ANTICHAMBRE

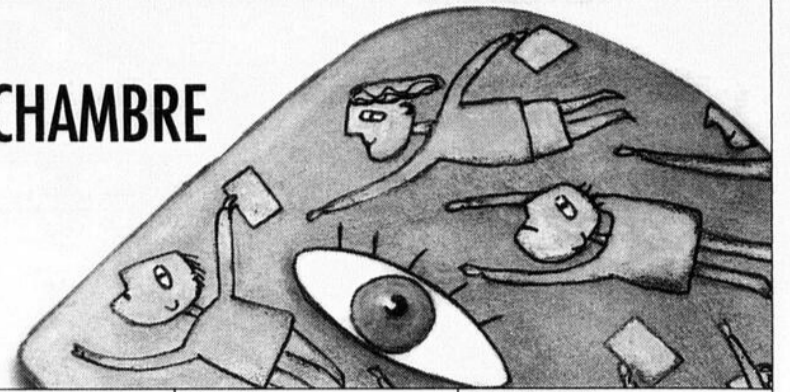

Rang/employés totaux	EMPLOYÉS		NOM DE L'ENTREPRISE <i>Fin d'exercice</i> Principaux marchés	Rang/ revenus totaux	Revenus	Revenus	Bénéfice	Actif	Actif	PRODUITS OU SERVICES	FILIALES	PRINCIPAUX ACTIONNAIRES
	Actuels	Année précédente			totaux	au Québec	(exercice)	total	au Québec			
	Totaux	Au Québec			M\$	M\$	M\$	M\$	M\$			
320 294	120 120	120 120	Ben Deshaies 31/01/00 Province de Québec	34	50,0 4,2	50,0 4,2	n.d. n.d.	n.d. s.o.	n.d. s.o.	Distribution de produits alimentaires, non alimentaires (restaurants, commerces)	Aucune	Réjean et Jocelyne Deshaies (ens. 66 2/3%), enfants (33 1/3%)
320 294	120 120	120 120	Bleuets Mistassini 31/12/99 Canada, Europe, Japon, USA	—	n.d. s.o.	n.d. s.o.	n.d. n.d.	n.d. s.o.	n.d. s.o.	Bleuets congelés	Aucune	Jean-Marie, Réjean, Claude et Daniel Fortin
320 272	120 125	120 125	A. Richard 31/12/98 Amérique du Nord	122	18,0 s.o.	n.d. s.o.	n.d. n.d.	n.d. s.o.	n.d. s.o.	Fabrication d'outils manuels non électriques	Aucune	François, Jacques et Jean-Pierre Panfili, Roy Grégoire, Richard Gervais
320 238	120 135	120 135	Richard 31/12/99 Canada, USA	—	n.d. s.o.	n.d. s.o.	n.d. n.d.	n.d. s.o.	n.d. s.o.	Fabrication de couteaux à joints, à mastiquer, grattoirs et sableurs manuels	Aucune	Richard Gervais, Roy Grégoire, François, Jacques et Jean-Pierre Panfili
320 294	120 120	120 120	Vestshell 31/08/99 USA, Europe	—	n.d. s.o.	n.d. s.o.	n.d. n.d.	n.d. s.o.	n.d. s.o.	Pièces en alliages et acier inoxydable pour aérospatiale, médical, nucléaire	Aucune	Joseph Valenta (100%)
320 294	120 120	120 120	Post-Fax 31/07/99 Canada, USA	—	n.d. s.o.	n.d. s.o.	n.d. n.d.	n.d. s.o.	n.d. s.o.	Blocs-éphémérides, chemises/classement, mémocubes, onglets, indexes, etc.	Postfax [USA]	Famille Schwartz (100%)
320 312	120 117	118 115	Tapis Venture 30/09/99 Canada, USA	—	n.d. s.o.	n.d. s.o.	n.d. n.d.	n.d. s.o.	n.d. s.o.	Fabricant de tapis	Rugtech [Québec]	Yvon Hébert, Barry Husk, Bertrand Desautels, FSFTQ
320 223	120 143	120 142	Tilco International 31/01/99 International	—	n.d. s.o.	n.d. s.o.	n.d. n.d.	n.d. s.o.	n.d. s.o.	Fabrication de ballons en latex	Tilco USA	Jean-Pierre Landry (100%)
320 294	120 120	120 120	Astroflex 30/04/99 Canada, USA	187	12,4 3,8	n.d. s.o.	n.d. n.d.	n.d. s.o.	n.d. s.o.	Fabrication d'accessoires électroniques pour auto (démarreur à distance)	Astroflex Electronic [New Hampshire]	Jean Desmarais, Fonds de solidarité FTQ 5
320 294	120 120	120 120	Teinturerie Mont-Royal 31/07/99 Canada, USA	—	n.d. s.o.	n.d. s.o.	n.d. n.d.	n.d. s.o.	n.d. s.o.	Teinture sur fils	Aucune	Adam Zulficar (100%)
320 358	120 100	120 100	Solaris Québec (1991) 31/12/99 Québec, Ontario	—	n.d. s.o.	n.d. s.o.	n.d. n.d.	n.d. s.o.	n.d. s.o.	Fabrication de fenêtres, portes-fenêtres, verrières et fenêtres-serres	Aucune	Serge Chalifour (70%), Groupe Macyro (20%), Robert Crawford (10%)
320 328	120 110	120 110	Fourgons Transit 30/06/99 Canada, USA	—	n.d. s.o.	n.d. s.o.	n.d. n.d.	n.d. s.o.	n.d. s.o.	Fabrication de boîtes de fourgonnettes, fourgons et plates-formes de camions	Aucune	Suzanne Leclair (100%)
320 358	120 100	120 100	Produits Loisirs Bonair 30/10/99 Canada, USA	—	n.d. s.o.	n.d. s.o.	n.d. n.d.	n.d. s.o.	n.d. s.o.	Roulottes, roulottes à sellette d'attelage et tentes-remorques	Aucune	Fonds de solidarité FTQ (100%)
320 258	120 130	120 130	Silonex 30/11/99 Amér./N/latine, Europe, Asie	208	10,0 -4,8	n.d. s.o.	n.d. n.d.	n.d. s.o.	n.d. s.o.	Conception de sous-assemblages optoélectroniques, contrôles optiques	Micro-Électronique CéraTel	Capimont, Sofinov, Innovatech du Grand Montréal (86,7% ens.), cadres
320 358	120 100	120 100	Rolland Michaud 31/12/99 Province de Québec	239	3,0 20,0	3,0 20,0	n.d. n.d.	n.d. s.o.	n.d. s.o.	Vêtements pour dames, hommes et enfants	Aucune	Michel Bernard (100%)
320 348	120 105	50 42	Consultem 31/12/99 Québec, France, USA	184	12,5 33,0	4,5 60,7	n.d. n.d.	n.d. s.o.	n.d. s.o.	Technologies de l'information (bases de données/réseautique/entrepôt de	Aucune	Roland Teman, Diane Patenaude, Dany Vachon
336 355	119 102	115 98	Eureka 31/10/99 Canada	197	11,5 21,1	4,0 s.o.	n.d. n.d.	4,5 50,0	4,5 50,0	Fabrication d'appareils d'éclairage	Aucune	Guy St-Pierre, Serge Lambert
336 399	119 85	119 85	Laboratoires AEterna 31/12/98 Amér./N/S, Mex., Europe, Asie, M-Orient	226	6,6 -19,2	6,6 -19,2	-3,9 0,1	48,0 -1,8	48,0 -1,8	Développement de produits pharmaceutiques; suppléments nutritionnels	Aucune	Dr Éric Dupont (52,16%/vote), Luc Dupont (28,84%/vote)
336 323	119 114	119 114	Zabé Jeans 31/12/98 Québec métropolitain	234	4,0 s.o.	n.d. s.o.	n.d. n.d.	n.d. s.o.	n.d. s.o.	Détaillant de vêtements unisex en denim	Aucune	Jean Rusk (50%), Entreprises Vagabond (50%)
339 312	117 117	117 117	Marketel 31/10/99 Montréal	144	15,5 0,0	15,5 0,0	n.d. n.d.	n.d. s.o.	n.d. s.o.	Agence de publicité	Aucune	Cadres de l'entreprise, McCann Erickson
339 294	117 120	100 120	Gestion Courvie 31/10/98 Québec, Nouveau-Brunswick	60	30,0 22,4	30,0 22,5	0,2 0,5	6,4 51,9	6,4 51,9	Services de placement, intermédiaire pour courtiers d'assurance	Fin. Courvie N.B., C Laval, Groupe C, Serv. fin. C, Investissement C, Val. mob. C, etc.	BRM Capital [détenue par Capital Cartier]
341 316	115 115	115 115	Vergers Leahy 31/12/99 Canada, USA, Europe	—	n.d. s.o.	n.d. s.o.	n.d. n.d.	n.d. s.o.	n.d. s.o.	Fabricant de garnitures à tarte, purée de pommes	Aucune	Famille Leahy (100%)
341 396	115 90	115 90	Biscuits Rondeau 30/04/99 Québec, Ontario, Alberta, Maritimes	223	7,0 s.o.	7,0 s.o.	n.d. n.d.	n.d. s.o.	n.d. s.o.	Fabrication de biscuits et pâtisseries	Aucune	Jean-Philip Albert (75%), Jacques Albert (25%)
341 316	115 115	115 115	Saramac 30/06/99 Québec, Ontario, USA	161	14,7 37,4	n.d. s.o.	n.d. n.d.	n.d. s.o.	n.d. s.o.	Béton préfabriqué architectural pour revêtement et parement extérieur des édifices	Aucune	Famille Marcel Croteau et Gilles Brais (70% ens.), employés (30%)
341 342	115 109	115 109	Industries d'Acier Inoxydable 30/10/99 Québec, Ontario	208	10,0 -16,7	10,0 -16,7	n.d. n.d.	n.d. s.o.	n.d. s.o.	Conception, fabrication et installation d'équipements en acier inoxydable	Inox Distribution	Réal Bourret, Guy Bourret, Alain Bourret
341 316	115 115	115 115	Honco 31/12/99 Amér./N/S, Europe de l'Est, Asie	107	20,0 14,3	n.d. s.o.	n.d. n.d.	n.d. s.o.	n.d. s.o.	Fabrication de bâtiments d'acier monocoques, cadres rigides et conventionnelles	Aucune	Paul Lacasse
341 358	115 100	115 100	Laboratoire médical Biron 31/12/99 Province de Québec	—	n.d. s.o.	n.d. s.o.	n.d. n.d.	n.d. s.o.	n.d. s.o.	Laboratoire d'analyses médicales	120 centres de prélèvements, Biron Diagnostic, Laboratoire médical OML	Famille Biron (100%)



LES 300 / L'ANTICHAMBRE

Rang/employés totaux	EMPLOYÉS Actuels Année précédente		NOM DE L'ENTREPRISE Fin d'exercice Principaux marchés	Rang/ revenus totaux	Revenus totaux		Revenus au Québec		Bénéfice (exercice) M\$		Actif total		Actif au Québec		PRODUITS OU SERVICES	FILIALES	PRINCIPAUX ACTIONNAIRES
	Totaux	Au Québec			M\$ Var. en %	M\$ Var. en %	Demier ex. précédent	M\$ Var. en %	M\$ Var. en %	M\$ Var. en %							
341 316	115 115	100 100	NHC Communications 30/07/99 Canada, USA, Europe	195	11,7 -6,2	n.d. s.o.	-2,2 0,0	8,6 -32,5	n.d. s.o.	Dispositifs de commutation à distance (câblage informatique & téléphonie)	NHC Europe SARL [Paris]	Michael Inc. (10,1%), actionnaires multiples					
341 392	115 95	115 95	Groupe Scabrini 30/06/99 Québec, Ontario, USA	165	14,0 16,7	n.d. s.o.	n.d. n.d.	8,0 s.o.	n.d. s.o.	Impression numérique et impression de livres à court tirage	AGMV-Marquis, Scabrini-Numérique Infoscan, Copies Ressources	Pierre A. Goulet, Marc Delisle					
341 174	115 160	115 160	Transports RPR 31/12/98 Cantons de l'Est	188	12,0 s.o.	12,0 s.o.	n.d. n.d.	6,5 s.o.	6,5 s.o.	Transport général, fonderie, plaques commémoratives	Créations Le Bronzier, Transport Magog Express, Immeubles Miner	Robert Goyette					
341 328	115 110	90 90	Serv. de communications MCS-Multinet 31/10/99 Canada	137	16,0 88,2	9,0 80,0	0,4 0,4	4,0 14,3	2,5 25,0	Distributeur d'équipements pour télécommunications et réseaux téléphoniques	Novatek Communications	Leslie & Nelson Greenberg (33% ch.), Jeffrey Flegg (22%), Richard Martel (12%)					
341 358	115 100	115 100	Beltron, Services-conseils 31/12/99 Mtl, Qué., Ottawa, Toronto, USA	223	7,0 66,7	n.d. s.o.	n.d. n.d.	1,5 50,0	n.d. s.o.	Conseil en technologie de l'information, applications de gestion, e-commerce	Solutions d'Affaires Be@com, New IT Technologies	Enzo Blasi (100%)					
352 323	114 114	114 114	Belbois 30/04/99 Canada, USA	—	n.d. s.o.	n.d. s.o.	n.d. n.d.	n.d. s.o.	n.d. s.o.	Fabrication de meubles pour audio/vidéo, supports pour téléviseurs	Aucune	Mark Galler					
352 358	114 100	111 100	Transport Jacques Auger 31/08/99 Québec, Ontario, USA	161	14,7 27,8	11,7 9,3	n.d. n.d.	8,0 8,1	7,0 11,1	Transport	Queensway Tank Lines, Tr. Jacques Auger [Anjou], Tr. Jacques Auger [Howick]	Jacques Auger (100%)					
352 355	114 102	108 97	Braut & Bouthillier 31/12/99 Québec, Ontario	—	n.d. s.o.	n.d. s.o.	n.d. n.d.	n.d. s.o.	n.d. s.o.	Distribution (jeux éducatifs et matériel artistique scolaire), édition	Div.: B & B School Supplies [Toronto], Jocus	Famille Braut (Jean, Louis, Linda, Yves et Pierre)					
355 391	112 98	112 98	Coop des consommateurs d'Alma 30/08/99 Région du Lac Saint-Jean	—	n.d. s.o.	n.d. s.o.	n.d. n.d.	n.d. s.o.	n.d. s.o.	Produits d'alimentation complets, eau osmose inversée	Aucune	5600 membres					
356 328	110 110	110 110	Produits d'alimentation Bologna 31/12/99 Canada, USA	188	12,0 71,4	n.d. s.o.	n.d. n.d.	n.d. s.o.	n.d. s.o.	Charcuterie italienne, pâtes surgelées	Aucune	Albert D'Ovidio, Bruno Cestra, Renaud Lapierre, Fausto Levy					
356 328	110 110	110 110	Composts du Québec 31/12/99 Rég. de Québec, Outaouais & St-Hyacinthe	215	8,0 s.o.	8,0 s.o.	n.d. n.d.	n.d. s.o.	n.d. s.o.	Production de compost à partir de résidus organiques	Compost Québec Outaouais	Roch Buteau (35%), SOQUIA, Fonds Agro-forestier, Recyc-Québec, Capidem					
356 396	110 90	110 90	Matériel Industriel 30/04/99 Canada, USA, Europe	—	n.d. s.o.	n.d. s.o.	n.d. n.d.	n.d. s.o.	n.d. s.o.	Fabrication de matériaux de construction en métal en feuille, produits sur mesure	Aucune	Bernard Somin (100%)					
356 292	110 124	110 124	Avant-Garde Engineering (1994) 31/08/99 International	—	n.d. s.o.	n.d. s.o.	n.d. n.d.	n.d. s.o.	n.d. s.o.	Échafaudages, plates-formes hydrauliques pour construction et entretien d'édifices	Aucune	Jean G. Robillard (66,6%), Vincent Dequoi (33,3%)					
356 328	110 110	110 110	Industries UDT 31/12/99 Canada, USA, Europe, Japon	—	n.d. s.o.	n.d. s.o.	n.d. n.d.	n.d. s.o.	n.d. s.o.	Fabrication de pièces d'avions usinées de haute précision	Aucune	Succession André Le Brun (100%)					
356 328	110 110	110 110	Mondor 31/12/99 Canada, USA	205	10,3 -2,8	10,3 -2,8	n.d. n.d.	8,7 14,5	8,7 14,5	Maillots de danse et ballet, collants, vêtements pour le sport	Aucune	Denis Beaudoin (30%), employés (20%) et autres					
356 238	110 135	110 135	PNMD Communication 31/10/99 Province de Québec	176	13,1 5,8	13,1 5,8	n.d. n.d.	n.d. s.o.	n.d. s.o.	Publicité (annonceurs nationaux et régionaux), promotion, marketing direct	Lacroix-PNMD, Profusion, Groupe Media McKim, Nolin Larosée	Dirigeants (51%), Omnicom Canada (49%)					
356 355	110 102	110 102	GSI Environnement 30/04/99 Canada, USA, Colombie, France	178	13,0 4,0	9,0 s.o.	n.d. n.d.	n.d. s.o.	n.d. s.o.	Gestion intégrée des déchets solides et liquides; décontamination des sols	Envirosite, Lupien Rosenberg (International)	Jean Shoiry, employés, Envirocapital, Biocapital, Innovatech Gr-Mtl/Sud du Québec					
364 342	109 109	109 109	Spexel 30/04/99 Amér./N/S, Europe, Asie	122	18,0 5,9	n.d. s.o.	n.d. n.d.	n.d. s.o.	n.d. s.o.	Fabrication de papiers spécialisés, papiers de sécurité	Aucune	Inv. Desjardins, Placements Banque Laurentienne, employés, directeurs					
365 345	108 108	108 108	Bertrand Degré 31/12/99 Province de Québec	—	n.d. s.o.	n.d. s.o.	n.d. n.d.	n.d. s.o.	n.d. s.o.	Préparation de produits alimentaires	Aucune	Pierre Degré (100%)					
365 328	108 110	108 110	Denla 31/12/98 Canada, USA	178	13,0 32,7	n.d. s.o.	n.d. n.d.	n.d. s.o.	n.d. s.o.	Armoires de cuisine et de salle de bain	Aucune	Denis Lachance, Françoise Lachance					
365 347	108 106	108 106	Restaurants La Piazzetta 30/09/99 [excluant les franchises] Québec	—	n.d. s.o.	n.d. s.o.	n.d. n.d.	n.d. s.o.	n.d. s.o.	Chaîne de restaurants	Restaurants Le Papparazzi	Gr. Sherpa Intern. (51%), Christian Latour, Lionel Bonaventure, Jocelyne Vachon					
368 394	107 93	87 76	Virtual Prototypes 30/11/98 USA, CEE, Asie, Austr., Europe	173	13,3 73,6	12,9 6 558,0	1,9 1,5	9,0 53,6	7,8 44,7	Logiciels de prototypage, interfaces personne-machine, intégration de systèmes	Virtual Prototypes USA, V Prototypes France, V Prototypes Deutschland	Thomson [France] (18,3%), Eugène Joseph (13%), FSFTQ (10,6%), Innovatech Gr. Mtl (10,2%)					
368 348	107 105	107 105	Boisvert Pontiac Buick GMC 31/12/99 Province de Québec	25	62,0 3,3	62,0 3,3	n.d. n.d.	n.d. s.o.	n.d. s.o.	Vente/location de véhicules neufs et usagés, atelier de réparation, financement	Aucune	Guy Boisvert (74%), Jean-Claude Boies (26%)					
370 354	106 104	106 104	J.E. Fortin 31/10/99 Montréal, USA	170	13,8 8,6	13,8 8,6	n.d. n.d.	6,1 7,4	6,1 7,4	Transport de marchandises générales et fruits et légumes	Fortin Express, Fortin [USA]	J. Eugène Fortin, J.-Claude Fortin					
371 407	105 50	87 50	Citadelle, coop. prod. sirop d'érable 31/12/98 Amér./N., Eur., Asie, Afr., Océanie	60	30,0 s.o.	n.d. s.o.	n.d. n.d.	n.d. s.o.	n.d. s.o.	Miel, produits de l'érable, sucre et sirop d'érable	Prod. Restigouche, Prod. de l'érable Témis, Prod. acér. JC Beaudry, Cda Maple Delights	3000 membres					
371 348	105 105	105 105	Sclerie Jules Laffamme 31/10/99 USA, Canada, Europe	—	n.d. s.o.	n.d. s.o.	n.d. n.d.	n.d. s.o.	n.d. s.o.	Bois de construction	Aucune	Jules Laffamme (50%), Michel Busque (50%)					
371 156	105 170	105 170	Confection Universel Blue 31/07/99 Province de Québec	—	n.d. s.o.	n.d. s.o.	n.d. n.d.	n.d. s.o.	n.d. s.o.	Confection à façon de jeans	Aucune	Alexandra Jacques (100%)					
371 328	105 110	105 110	Bedco, div. de Gérodon 31/12/99 Amériques N/S, Europe	—	n.d. s.o.	n.d. s.o.	n.d. n.d.	n.d. s.o.	n.d. s.o.	Acier inoxydable, mobilier/labo, armoires, hottes, bungalows, cabinets électroniques	Compagnies soeurs: Bedcolab, Romacon Construction	Gérald et Roland Bédard (86%)					
371 348	105 105	105 105	Dubord & Rainville 31/07/99 Québec, Ontario	26	60,0 5,4	52,0 s.o.	n.d. n.d.	9,8 s.o.	9,8 s.o.	Distribution de produits alimentaires et non alimentaires	Aucune	Famille Pekeles (100%)					
376 81	103 205	103 205	Modes Contempra Canada 31/12/99 Canada, USA	—	n.d. s.o.	n.d. s.o.	n.d. n.d.	n.d. s.o.	n.d. s.o.	Confection de manteaux, tailleurs et vêtements sports	Boutique Raffinati	Norman Kaufman (100%)					
377 314	101 116	35 44	Val-d'Or Sagax 31/12/98 Canada, Afrique, Amérique latine	231	5,3 -45,9	3,3 -30,6	n.d. n.d.	3,7 s.o.	2,9 s.o.	Géophysique d'exploration minière et hydrogéologique	Sagax Maghreb, Val-d'Or Geofisica [Pérou/Bolivie], Sagax Afrique, Scott Geophysics	Gestion V.D.G. (50%), Gestion Sagax (50%)					

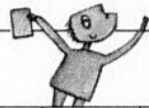

LES 300 / L'ANTICHAMBRE

Rang/employés totaux	EMPLOYÉS		NOM DE L'ENTREPRISE Fin d'exercice Principaux marchés	Rang/ revenus totaux	Revenus	Revenus	Bénéfice	Actif	Actif	PRODUITS OU SERVICES	FILIALES	PRINCIPAUX ACTIONNAIRES
	Actuels				totaux	au	(exercice)	total	au			
	Année précédente				M\$	Québec	M\$	M\$	M\$			
		Var. en %		Var. en %	Var. en %	Var. en %	Var. en %	Var. en %				
378 272	100 125	100 125	Entreprises Denis Darveau 31/05/99 International	60	30,0 20,0	n.d. s.o.	n.d. n.d.	n.d. s.o.	n.d. s.o.	Production de sirop d'érable et fabrication de systèmes de filtration membranaire	Aucune	Denis Darveau, Hélène Darveau, Claude Simard, Alain Boisvert et 6 autres
378 358	100 100	100 100	Groupe Premier Chef 30/08/99 Canada	—	n.d. s.o.	n.d. s.o.	n.d. n.d.	n.d. s.o.	n.d. s.o.	Fabrication de mets préparés	Aucune	Lucien Breton (100%)
378 358	100 100	100 100	Plastiques Terpac 31/12/99 Québec, Ontario, Ouest canadien	—	n.d. s.o.	n.d. s.o.	n.d. n.d.	n.d. s.o.	n.d. s.o.	Fabrication de cintres en plastique	Aucune	Robert Giustini (100%)
378 358	100 100	60 60	George Courey 31/12/98 Canada, USA, France	74	28,0 12,0	n.d. s.o.	n.d. n.d.	n.d. s.o.	n.d. s.o.	Vêtements (blocs opératoires), prod. incontinents, literie (hôpitaux, hôtels), tissus	Aucune	Michael, Ronald et Gerry Courey
378 328	100 110	100 110	Tripac 31/03/99 Canada, USA	222	7,2 -4,0	3,8 s.o.	n.d. n.d.	n.d. s.o.	n.d. s.o.	Composantes de lampes et de luminaires en métal, de lits en laiton	Aucune	Ben Seveck (50%), David Seveck (50%)
378 358	100 100	70 70	Emballages Biltwell 31/12/99 Qué., Ont., État de N.Y., Vermont	—	n.d. s.o.	n.d. s.o.	n.d. n.d.	n.d. s.o.	n.d. s.o.	Emballages, boîtes et présentoirs en carton ondulé	Biltwell Packaging Corp. [Plattsburgh], MontCorr Packaging	Marvyn Kussner, Richard Fontaine
378 358	100 100	100 100	Lise Watier Cosmétiques 30/04/99 Canada, USA, France, Suisse, M-Orient	150	15,0 19,3	15,0 19,3	n.d. n.d.	7,9 25,7	7,9 25,7	Cosmétiques, soins de beauté, parfums, accessoires, collège Inter-dec	Les deux Instituts de beauté maintenant franchisés	Lise Watier
378 358	100 100	92 88	Techmire 31/07/99 Amériques/N/S, Asie, Europe	134	16,6 0,2	n.d. s.o.	1,5 0,8	11,2 25,5	n.d. s.o.	Conception/fabrication de machines pour moulage sous pression et injection de plastique	Techmire USA	Eli Yaffe (43,3%), Stephen Yaffe (17,3%), public
378 358	100 100	100 100	Plastiques Simport 30/06/99 International	—	n.d. s.o.	n.d. s.o.	n.d. n.d.	n.d. s.o.	n.d. s.o.	Produits en matière plastique (médical, laboratoires, recherche, contrôle de qualité)	Aucune	André Lafond (100%)
378 358	100 100	100 100	Groupe RSD 31/01/99 Québec, Ontario	184	12,5 66,7	12,5 66,7	n.d. n.d.	n.d. s.o.	n.d. s.o.	Matériel de climatisation et de réfrigération	Réfrigération S. Dubé, CSC	Serge Dubé (100%)
378 195	100 150	100 150	Sonoplastics 31/12/98 Canada, USA	114	19,5 -7,1	n.d. s.o.	n.d. n.d.	n.d. s.o.	n.d. s.o.	Profilés en PVC pour portes et fenêtres et stores verticaux	Associée: Systèmes Digigraph	André Teasdale (100%)
378 405	100 70	100 70	Industries Canatal 31/12/99 Province de Québec	—	n.d. s.o.	n.d. s.o.	n.d. n.d.	n.d. s.o.	n.d. s.o.	Fabrication d'éléments de charpentes métalliques	Aucune	Ralph Poulin, Richard Gilbert
378 358	100 100	100 100	Constructions et pavages Maskimo 31/12/99 Province de Québec	—	n.d. s.o.	n.d. s.o.	n.d. n.d.	n.d. s.o.	n.d. s.o.	Constructions et pavages industriels	Aucune	Alain Marchand (100%)
378 272	100 125	100 125	Ezeflow 31/01/99 Amér./N/S, Europe, Asie-Pacifique	149	15,1 18,9	0,4 33,3	n.d. 1,1	9,6 -3,0	9,6 -3,0	Fabrication de raccords de tuyauterie, raffinerie pétrochimique, réacteur atomique	Aucune	Jean-Maurice Latendresse (100%)
378 358	100 100	100 100	Groupe Machinerie Idéale 31/12/99 Canada, USA	—	n.d. s.o.	n.d. s.o.	n.d. n.d.	n.d. s.o.	n.d. s.o.	Fabrication de machinerie agricole, produits de soins et d'alimentation d'animaux	Machinerie Idéale, Wic [Wickham]	Jacques Nadeau, P-Abel Larose, J-Guy Gagné, Daniel Coderre (25% ch.)
378 358	100 100	80 80	Produits Fraco 30/09/99 Amér./N, France, Émir. Arabes, Indonésie	212	9,0 82,7	7,0 62,5	1,2 0,4	10,7 87,6	10,2 88,2	Machinerie de construction et d'extraction minière	Fraco USA, Fraco France, PTFraco Indonésie	Maçonnerie Rainville (45%), André St-Germain, Carlo Franceschini
378 358	100 100	100 100	G.H.Z. Technologies 30/06/99 Canada, USA, international	—	n.d. s.o.	n.d. s.o.	n.d. n.d.	n.d. s.o.	n.d. s.o.	Fabrication d'équipement et composants pour communications par micro-ondes	Aucune	David Geller (100%)
378 406	100 60	100 60	Roy & Bénéot 31/12/99 Canada, USA	—	n.d. s.o.	n.d. s.o.	n.d. n.d.	n.d. s.o.	n.d. s.o.	Fabrication de meubles tubulaires (métal et verre)	Aucune	Marc Roy (100%)
378 316	100 115	100 115	Matador Convertisseurs Cie 31/12/99 Canada, USA	—	n.d. s.o.	n.d. s.o.	n.d. n.d.	n.d. s.o.	n.d. s.o.	Fabrication de géotextiles, produits non tissés	Aucune	Stuart Zuckerman (100%)
378 117	100 191	100 191	Lingerie Hanna 31/10/99 Canada, USA	—	n.d. s.o.	n.d. s.o.	n.d. n.d.	n.d. s.o.	n.d. s.o.	Lingerie et sous-vêtements pour dames et enfants	Sterling Trading	Elliot Berzan (100%)
378 358	100 100	100 100	Aifred Dallaire 30/06/99 Montréal, Laval, Rive-sud	—	n.d. s.o.	n.d. s.o.	n.d. n.d.	n.d. s.o.	n.d. s.o.	Services funéraires et crémations	Aucune	Yves Légaré, Jocelyne Légaré (ens. 100%)
378 314	100 116	100 116	Collège Mont Saint-Louis, ass. coop. 30/06/99 Montréal, Laval	221	7,3 -5,8	7,3 -5,8	n.d. n.d.	18,5 -1,7	18,5 -1,7	Enseignement secondaire général	Aucune	1300 membres
378 358	100 100	100 100	Développement Germain-Des-Prés 31/12/98 Province de Québec	159	14,9 10,4	14,9 10,4	n.d. n.d.	n.d. s.o.	n.d. s.o.	Restauration et hôtellerie	Hôtel Dominion 1912, Hôtel Le Germain; compagnie soeur: Casot	Christiane Germain, Jean-Yves Germain, Richard Germain
378 358	100 100	100 100	Courchesne, Larose 28/02/99 Québec, Maritimes, Ouest canadien	—	n.d. s.o.	n.d. s.o.	n.d. n.d.	n.d. s.o.	n.d. s.o.	Distributeur de fruits et légumes frais	Aucune	Michal [Famille Routhier] (100%)
378 358	100 100	100 100	Dorfin Distribution 1/12/98 Canada, USA	57	31,9 -3,3	n.d. s.o.	n.d. n.d.	n.d. s.o.	n.d. s.o.	Distribution de produits et fournitures d'emballage	Aucune	Famille Tryansky (100%)
378 358	100 100	100 100	Maison Éthier 31/03/99 Région de Montréal	60	30,0 15,4	30,0 15,4	n.d. n.d.	n.d. s.o.	n.d. s.o.	Vente au détail de meubles	Aucune	Michel Éthier, Pierre Éthier, Serge Éthier
378 9	100 262	100 262	Unindal (Groupe) 31/12/98 Province de Québec	7	123,1 -6,9	118,2 0,2	4,0 -6,2	165,6 3,2	165,6 s.o.	Assurances générales	L'Industrielle-Alliance-Générale	L'Industrielle-Alliance (50%), Les Mutuelles du Mans [France] (50%)
378 358	100 100	100 100	Harel Drouin Gallant Dupuis 31/12/98 Montréal, Iles-de-la-Madeleine	227	6,5 s.o.	6,5 s.o.	n.d. n.d.	n.d. s.o.	n.d. s.o.	Cabinet-comptable	Aucune	Gilles Drouin, G. André Harel
378 294	100 120	95 115	Purkinje 31/05/99 Canada, USA, Europe	—	n.d. s.o.	n.d. s.o.	n.d. n.d.	n.d. s.o.	n.d. s.o.	Conception et commercialisation de logiciels destinés au domaine de la santé	Développement Purkinje, Purkinje U.S.A.	Dr M.M. Hasan, Dr R. St-Arneault, Inv. Desjardins, Montrusco-Bolton, Dr P.P. Yale
378 408	100 7	100 7	GSI Technologies 31/05/99 Canada	—	n.d. s.o.	n.d. s.o.	n.d. n.d.	n.d. s.o.	n.d. s.o.	Affichage électronique, bornes interactives, gestion d'écrans géants, réseautique	ITS, Hitech Neon, Groupe Lexton, Option Multimedia, Copy Check, GSI Capital	Michel de Montigny (65%), cadres de l'entreprise
408 399	99 85	99 85	H. Fontaine 31/08/99 Amérique du Nord, Amérique du Sud	178	13,0 10,2	n.d. s.o.	n.d. n.d.	n.d. s.o.	n.d. s.o.	Pompes submersibles, vannes murales	Aucune	André Fontaine, François Fontaine, Héléne Bergeron

Tableau : LES AFFAIRES - Recherche : Céline Gélinas-Beauchamp, tél. : (514) 392-2005, courriel : gelinesc@transcontinental.ca

Les 300 plus importantes entreprises du Québec - Index alphabétique

Le rang est en italique et le numéro de la page est en caractères gras.

3-SOFT (281 - 40)
6400, boul. Taschereau, bur. 200
Brossard (Québec) J4W 3J2
(450) 926-2259 www.3-soft.com

A & D Prévost (207 - 38)
305, 12e Avenue
Richelieu (Québec) J3L 3T2
(450) 658-8771

A. Richard (320 - 42)
120, rue Jacques-Cartier
Berthierville (Québec) J0K 1A0
(450) 836-3766

A.M.T. (300 - 40)
106, rue Côté, C.P. 160
Saint-Cyprien (Québec) G0L 2P0
(418) 963-3227

A.P. (Industries) (15 - 31)
346, boul. Saint-Joseph
Laurier-Station (Québec) G0S 1N0
(418) 728-2145

Achille de la Chevrotière (29 - 32)
333, av. de Montemurro
Rouyn-Noranda (Québec) J9X 5E1
(819) 797-1900

ACT All. Comm. Technologique (29 - 32)
215, rue Saint-Jacques, bur. 600
Montréal (Québec) H2Y 1M6
(514) 940-2228 www.act.qc.ca

Adorable Junior (Vêtements) (271 - 39)
5290, rue Thimens
Saint-Laurent (Québec) H4R 2B2
(514) 336-9171

Advantech AMT (251 - 39)
657, avenue Orly
Dorval (Québec) H9P 1G1
(514) 420-0045 www.advantech.ca

Aeterna (Laboratoires) (336 - 42)
1405, du Parc Technologique
Québec (Québec) G1P 4P5
(418) 652-8525 www.aeterna.com

AGTI Services conseils (132 - 35)
2, compl. Desjardins, bur. 3218
C.P. 536, succ. Desjardins
Montréal (Québec) H5B 1B6
(514) 843-2484 www.agti.ca

Alfid (Groupe) (29 - 32)
500, Place D'Armes, bur. 2600
Montréal (Québec) H2Y 2W2
(514) 282-7654 www.alfid.com

Alfred Cloutier (279 - 40)
1737, rue Paquet, C.P. 1099
Saint-Émile (Québec) G3E 1S9
(418) 842-4390 www.barbo.com

Alfred Dallaire (378 - 44)
1110, Jean-Talon Est, bur. 200
Montréal (Québec) H2R 1V9
(514) 270-3111

Aliments Da Vinci (207 - 37)
5655, rue Beaulieu
Montréal (Québec) H4E 3E4
(514) 769-1234
www.davincifoods.com

Aliments Lester (110 - 34)
2105, boulevard Industriel
Laval (Québec) H7S 1P7
(450) 629-1109

Anachemia Canada (251 - 39)
255, rue Norman
Saint-Pierre (Québec) H8R 1A3
(514) 489-5711 www.anachemia.com

Arcon Canada (207 - 38)
12345, boul. Métropolitain Est
Montréal (Québec) H1B 5R3
(514) 645-4444

Armatures Bois-Francis (110 - 35)
249, boul. Bonaventure, C.P. 795
Victoriaville (Québec) G6P 7W7
(819) 758-7501

Artel (22 - 31)
570, boul. Curé-Boivin
Boisbriand (Québec) J7G 2A7
(450) 433-1322 www.artel.qc.ca

Artitalia (3 - 31)
11820, av. Adolphe-Caron
Montréal (Québec) H1E 7J3
(514) 643-0114

Asphalte Desjardins (29 - 32)
300 rue Ducharme, C.P. 320
Sainte-Thérèse (Québec) J7E 4J4
(450) 430-7160

Astroflex (320 - 42)
1164, route 220
Saint-Élie-d'Orford (Qc) J0B 2S0
(819) 566-0280 www.astroflex.com

Atelier d'usinage Marmen (187 - 37)
845, rue Berlinguet,
C.P. 356
Cap-de-la-Madeleine (Québec)
G8T 7W5 (819) 379-0453
www.marmen.qc.ca

Atelier La Flèche de Fer (162 - 36)
3800, rue Richelieu
Saint-Hubert (Québec) J3Y 7B1
(450) 656-9150 www.affi-inc.com

Attraction (71 - 33)
672, rue du Parc
Lac-Drolet (Québec) G0Y 1C0
(819) 549-2477 www.attraction.com

Autobus Laval (146 - 36)
445, des Alleghans, bur. 201
Beaumont (Québec) G1C 4N4
(418) 667-3265
www.autobus-laval.qc.ca

Avant-Garde Engineering (356 - 43)
125, rue de l'Industrie
L'Assomption (Québec) J5W 2T9
(450) 589-8100
www.hydro-mobile.com

Aviation Lemex (282 - 40)
4861, chemin de la Savanne
Saint-Hubert (Québec) J3Y 9G1
(450) 443-6333

Axcan Pharma (110 - 35)
597, boul. Laurier
Mont-Saint-Hilaire (Québec) J3H 6C4
(450) 467-5138 www.axcan.com

Bedco, div. de Gérodon (371 - 43)
2305, av. Francis-Hughes
Laval (Québec) H7S 1N5
(514) 384-2820

Belbois (352 - 43)
2300, avenue Francis-Hughes
Laval (Québec) H7S 2C1
(450) 975-2000

Beltron Technologies (207 - 38)
6525, rue Abrams
Saint-Laurent (Québec) H4S 1X9
(514) 339-2757 www.beltron.com

Beltron, Services-conseils (341 - 42)
4, Place du Commerce, bur. 300
Île des Soeurs (Québec) H3E 1J4
(514) 762-2001 www.beltron.ca

Ben Deshaies (320 - 42)
431, 6e Rue Ouest
Amos (Québec) J9T 2V5
(819) 732-6466

Bertrand & Fils (244 - 39)
5193, av. des Générations
Charny (Québec) G6X 2G4
(418) 832-6171

Bertrand Degré (365 - 43)
1564, rue Denault
Sherbrooke (Québec) J1H 2R2
(819) 566-5267

Bétons préfabriqués du Lac (110 - 35)
840, rue Bombardier,
C.P. 695
Alma (Québec) G8B 5W1
(418) 668-6161

Biltwell (Emballages) (378 - 44)
5020, rue Courval
Saint-Laurent (Québec) H4T 1L1
(514) 738-0916
www.biltwell-packaging.com

Biogénie (207 - 38)
350, rue Franquet
Sainte-Foy (Québec) G1P 4P3
(418) 653-4422

Biron (Lab. médical) (341 - 42)
299, boul. Wilfrid-Laurier,
bur. 201
Saint-Lambert (Québec) J4R 2L1
(450) 923-3777

Biscuits Rondeau (341 - 42)
2912, boul. Industriel
Laval (Québec) H7L 4C4
(450) 662-3003

Bizou International (94 - 34)
615, rue Cameron
Ste-Marie-Beauce (Québec) G6E 1B1
(418) 387-8481 www.bizou.com

Bleuets Mistassini (320 - 42)
555, rue De Quen
Mistassini (Québec) G8M 1M3
(418) 276-8611

Bois Daaquam (110 - 34)
370, rue Principale,
C.P. 100
St-Just-de-Bretenières (Qc) G0R 3H0
(418) 244-3601

Boisvert Pontiac Buick GMC (368 - 43)
470, boul. Curé-Labelle
Blainville (Québec) J7C 2H2
(450) 430-9400

Boulangerie Beauséjour (110 - 34)
1048, rue Macdonald
Acton Vale (Québec) J0H 1A0
(450) 546-3221

Boulangerie St-Méthode (207 - 37)
14, rue Principale
St-Méthode-Frontenac (Qc) G0N 1S0
(418) 422-2246
www.profil-cdi.qc.ca/methode/
methode.htm

Boutons du Canada (81 - 33)
7020, rue Allard
LaSalle (Québec) H8N 1Y8
(514) 363-0210
www.canadianbuttons.ca

Bow Plastiques (251 - 39)
5700 Côte de Liesse
Montréal (Québec) H4T 1B1
(514) 735-5671

Brault & Bouthillier (352 - 43)
700, avenue Beaumont
Montréal (Québec) H3N 1V5
(514) 273-9186

Breton Banville & Ass. (241 - 38)
375, boul. Laurier
Mont-Saint-Hilaire (Qc) J3H 6C3
(450) 464-2111 www.bba.ca

C.J. Grenier (162 - 36)
4835, avenue Coloniale
Montréal (Québec) H2T 1W4
(514) 844-3333

C.T.M.A. (Groupe) (15 - 31)
C.P. 245
Cap-aux-Meules (Québec) G0B 1B0
(418) 986-6600
www.ilesdelamadeleine.com.ctma

Cadres Columbia (110 - 35)
6251, rue Notre-Dame Est
Montréal (Québec) H1N 2E9
(514) 253-2999

Caméo (Ind. graphiques) (207 - 38)
666, Montée-de-Liesse
Saint-Laurent (Québec) H4T 1P2
(514) 341-4850

Camoguid (180 - 36)
239, route 139
Saint-Théodore-d'Acton (Qc) J0H 1Z0
(450) 546-3281

Canac-Marquis Grenier (15 - 31)
947, avenue Royale
Beaumont (Québec) G1E 6B9
(418) 667-1313 www.canac-marquis

Canadian Technical Tape (29 - 32)
455, boul. Côte-Vertu
Saint-Laurent (Québec) H4N 1E8
(514) 334-1510

Canatal (Industries) (378 - 44)
2885, boul. Smith Nord
Theford Mines G6G 6P6
(418) 338-6044

SUZANNE MARQUIS - CGA
DIRECTRICE AUX ANALYSES ET BUDGETS
VACANCES AIR TRANSAT

PLUS LES RÉSULTATS SONT ÉBLOUISSANTS, MIEUX JE ME PORTE.

Un CGA, c'est l'expert-comptable en performance financière. Avec sa formation de pointe, le CGA évolue aisément dans tous les types d'organisations. C'est la personne clé pour prendre en main la croissance de votre entreprise. Évaluez le rendement de celle-ci à l'aide de nos indicateurs de performance disponibles gratuitement sur notre site Internet au : www.cga-quebec.org

Ordre des
comptables généraux licenciés
du Québec

LA PERFORMANCE EN TÊTE

Les 300 plus importantes entreprises du Québec - Index alphabétique

Canimex (9-31) 285, rue Saint-Georges Drummondville (Québec) J2C 4H3 (819) 477-1335	Comax, coop. agricole (300-40) 174, 3e Rang Sainte-Rosalie (Québec) J0H 1X0 (450) 799-3211	Conveco (Manufacturier) (65-33) 333, rue Chabanel O., bur. 615 Montréal (Québec) H2N 2E7 (514) 387-8585	Ferland-et-Boileau (Qc) GOV 1H0 (418) 676-2626	Courvie (Gestion) (339-42) 1260, rue Lebourgneuf, bur. 400 Québec (Québec) G2K 2G2 (800) 263-4330 www.courvie.ca	DTM (Groupe informatique) (187-37) 9900, chemin Côte de Liesse Lachine (Québec) H8T 1A1 (514) 828-4428 www.dtminfo.com
Chemise Empire (300-41) 451, av. Saint-Laurent Ouest Louiseville (Québec) J5V 2L8 (819) 228-2821	Composts du Québec (356-43) 415, ch. Plaisance, C.P. 448 St-Henri-de-Lévis (Québec) G0R 3E0 (418) 882-2736	Coop d'am. forestier Baie des Chaleurs (80-33) 184, boul. Perron O., C.P. 536 New-Richmond (Québec) G0C 2B0 (418) 392-6310	Coop for. Man.-Outardes (269-39) 905, rue de Puyalon, 2e étage Baie-Comeau (Québec) G5C 1N3 (418) 589-3242	CRC Sogema (206-37) 1111, rue Saint-Charles Ouest Tour Est, bur. 454 Longueuil (Québec) J4K 5G4 (450) 651-2800 www.crcsogema.com	Dubord & Rainville (371-43) 105, Montée de Liesse Saint-Laurent (Québec) H4T 1S6 (514) 735-6111
Chlorophylle/L'Aventurier (94-34) 250, rue Racine Est, C.P. 366 Chicoutimi (Québec) G7H 5C2 (418) 549-7512 www.chlorophylle.net	Confection Labelle (271-39) 80, rue Thibault Victoriaville (Québec) G6P 8N9 (819) 357-9716	Coop de travail de Guyenne (207-37) 1253, Rang 4, C.P. 9 Guyenne (Québec) J0Y 1L0 (819) 732-0100	Coop for. Saint-Dominique (207-37) 289, rue Principale St-Dominique-du-Rosaire (Québec) J0Y 2K0 (819) 732-5723	Cresswell (Profilages) (180-36) 553, rue Léon-Harmel, C.P. 160 Grandy (Québec) J2G 8E4 (800) 363-8330 www.cresswell-inc.com	Dumoulin Électronique (Gr.) (91-34) 1605, Autoroute 440 O., bur. 214 Laval (Québec) H7L 3W3 (450) 682-2876 www.dumoulin.com
CIA (110-35) 2875, boul. Laurier, bur. 1250 Édifice Delta 1 Sainte-Foy (Québec) G1V 2M2 (418) 650-2866 www.cia.ca	Confortel (Groupe hôtelier) (146-36) 1001, 3e Avenue, C.P. 967 Val-d'Or (Québec) J9P 4P8 (819) 825-5660	Coop de travail Rivière-Davy (29-32) 793, rue Chicobi Launay (Québec) J0Y 1W0 (819) 732-3938	Coop rég. des consommateurs de Tilly (187-37) 999, rue de Bourgogne Sainte-Foy (Québec) G1W 4S6 (418) 658-6472	CROP (140-35) 500, Place d'Armes, bur. 1935 Montréal (Québec) H2Y 2W2 (514) 849-8086 www.crop.com	Dynaco, coop. agroalimentaire (3-31) 87, route 132 Ouest, C.P. 1000 La Pocatière (Québec) G0R 1Z0 (418) 856-3807 www.elogiciel.org/cyme/publi-reportage/dynaco
Citadelle, coop. sirop d'érable (371-43) 2100, av. St-Laurent, C.P. 310 Plessisville (Québec) G6L 2Y8 (819) 362-3241	Constr. & pavages Maskimo (378-44) 2755 Boulevard Mauricien Trois-Rivières-Ouest (Qc) G9A 5C6 (819) 377-2553	Coop des ambulanciers de la Mauricie (174-36) 445, rue Vachon Cap-de-la-Madeleine (Qc) G8T 8P6 (819) 376-1414	Coop techn. ambul. Montérégie (55-33) 310, rue Lawrence Greenfield Park (Québec) J4V 2Z4 (450) 465-5000	CSII-Câble Satisfaction Intern. (300-41) 1555, Jean-Paul Vincent, bur. 245 Longueuil (Québec) J4N 1L6 (450) 468-4485 www.scii.ca	EBI (Groupe) (12-31) 61, rue Montcalm, C.P. 1409 Berthierville (Québec) J0K 1A0 (800) 486-0225
CML Technologies (140-35) 75, boul. de la Technologie Hull (Québec) J8Z 3G4 (819) 778-2053 www.cmltech.com	Constructions Beauce-Atlas (251-39) 600, 1re Avenue Sainte-Marie (Québec) G6E 1B5 (418) 387-4872	Coop des consommateurs d'Alma (355-43) 75, boul. Saint-Luc, C.P. 280 Alma (Québec) G8B 5V8 (418) 668-6672	Coop techn. ambul. Québec métro (90-34) 6000, ch. des Tourmelles Québec (Québec) G2J 1E4 (418) 624-2766 www.ctaqm.com	Cuisine Cabico (187-37) 2160, ch. Way's Mill Ayer's Cliff (Québec) J0B 1C0 (819) 838-5889 www.abacom.com/cabico.com	Édicible (70-33) 390, rue Deslauriers Saint-Laurent (Québec) H4N 1V8 (514) 336-0710
Codet (50-32) 43, rue Maple Coaticook (Québec) J1A 2S8 (819) 849-4819	Constructions Louisbourg (108-34) 699, boul. Industriel Saint-Eustache (Québec) J7R 6C3 (450) 491-3134	Coop des consommateurs de Loretteville (200-37) 250, rue Saint-Louis Loretteville (Québec) G2B 1L4 (418) 842-2341	Coop agr. des Bois-Francis (271-39) 5, avenue Pie-X Victoriaville (Québec) G6P 7W7 (819) 758-0671	Cyzotrim (207-38) 760, rue Chalifoux Sherbrooke (Québec) J1G 1R6 (819) 820-0808	Elyps Communications (110-35) 1010, de La Gauchetière Ouest Bureau 550 Montréal (Québec) H3B 2N2 (514) 879-1919 www.elyps.com
Cogem International (251-39) 1155, René-Lévesque O., bur. 2420 Montréal (Québec) H3B 3X7 (514) 954-0033	Consultem (320-42) 759, square Victoria, bur. 520 Montréal (Québec) H2Y 2J7 (514) 849-9412 www.consultem.com	Coop for. de St-Elzéar (162-36) C.P. 69 Saint-Elzéar (Québec) G0C 2W0 (418) 534-2596	Coop/inséminateurs du Québec (110-34) 3450, rue Sicotte, C.P. 248 Saint-Hyacinthe (Québec) J2S 7B6 (450) 771-2287	Dale-Parizeau LM (93-34) 1440, Ste-Catherine O., 9e étage Montréal (Québec) H3G 2V3 (514) 282-1112 www.dplm.com	Emballage Saint-Jean (146-35) 80, rue Moreau St-Luc (Québec) J2W 2M4 (450) 349-5871
Cohoes (55-33) 8455, rue Saint-Dominique, bur. 101 Montréal (Québec) H2P 2L4 (514) 383-6607	Contempra (Modes) (376-43) 6446, des Grandes-Prairies Saint-Léonard (Québec) H1P 1A2 (514) 327-4477	Coop for. Ferland-Boileau (146-35) 445, route 381, C.P. 69	Courchesne, Larose (378-44) 1455, rue Bercy Montréal (Québec) H2K 2V1 (514) 525-6381	DAP Technologies (300-41) 955, Place Dufour Vanier (Québec) G1M 3B2 (418) 681-7833 www.daptech.com	Emballage Victoriaville (207-38) 220, boul. Bonaventure, C.P. 723 Victoriaville (Québec) G6P 6V7 (819) 758-1561

INDUSTRIES BEHLEN

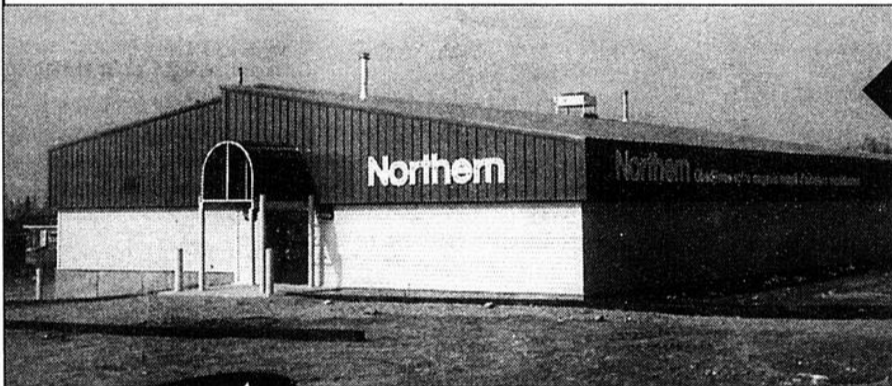

BÂTIMENT INDUSTRIEL COMMERCIAL RÉCRÉATIF

Bâtiment à cadres rigides.

Bâtiment monocoque jusqu'à 200 pieds de large sans colonnes.

ISO 9001

BEHLEN, le choix du constructeur, 29 ans de présence au Québec

POURQUOI CHOISIR UN BÂTIMENT MONOCOQUE BEHLEN?

- Bâtiment avec entretoit ventilé
- Érection rapide
- Peinture «Série 10 000» disponible
- Fondation 15% plus économique
- Isolation supérieure «R-40» et plus
- Facilité d'agrandissement futur
- Toit en galvalume garanti 20 ans
- Expertise d'ingénierie locale sans frais

Appelez sans frais pour connaître le constructeur de votre région
Sans frais: 1-888-271-7074 • Téléc.: (450) 746-5847
Courrier élect.: behlen@behlen.com • Site Internet: www.behlen.ca

David Lauzon (Entr.) (81-33)
2101, Côte des Cascades
Papineauville (Québec) J0V 1R0
(819) 427-5144
www.lauzonltd.com

Delstar-Oméga (Gr.) (162-36)
13065, rue Jean-Grou
Montréal (Québec) H1A 3N6
(514) 642-8220

Demers, Beaulne et ass. (271-40)
1100, René-Lévesque O., bur. 2010
Montréal (Québec) H3B 4N4
(514) 878-9631
www.demersbeaulne.com

Denis Darveau (Entreprises) (378-44)
201, 1re Avenue
Ham-Nord (Québec) G0P 1A0
(819) 344-2288 www.darveau.ca

Denla (365-43)
200, rue Roy
Deauville (Québec) J1N 3M5
(819) 864-4261

Deschamps (Corp. financière) (204-37)
755, boul. des Chutes, C.P. 5067
Beauport (Québec) G1E 6B3
(418) 667-3322

Dorfin Distribution (378-44)
5757, boul. Thimens
Saint-Laurent (Québec) H4R 2H6
(514) 335-0333
www.cam.org/dorfin/index.html

Doucet Machineries (282-40)
340, 6e Rue
Daveluyville (Québec) G0Z 1C0
(819) 367-2633

Drummond (Industries) (250-39)
700, rue Talon
Longueuil (Québec) J4G 1P7
(514) 526-4411
www.drummondwelding.com

Drummond (Outillage de précision) (22-31)
5250, rue Saint-Roch
Drummondville (Québec) J2B 6V4
(819) 474-2622

Emballage Victoriaville (207-38)
220, boul. Bonaventure, C.P. 723
Victoriaville (Québec) G6P 6V7
(819) 758-1561

Emballages Duopac (207-38)
3300, Route Transcanadienne
Pointe-Claire (Québec) H9R 1B1
(514) 428-0002
www.duopac.net

Équipement Boni (244-39)
1299, rue Marie-Victorin
Saint-Bruno (Québec) J3V 6B7
(450) 653-1299

Équipement Labrie (47-32)
175, route du Pont
Saint-Nicolas (Québec) G7A 2T3
(418) 831-8250
www.labrie.qc.ca

Eureka (336-42)
225, de Liège Ouest, bur. 200
Montréal (Québec) H2P 1H4
(514) 385-3515
www.eurekalighting.com

Everest (Groupe) (180-37)
600, de Maisonneuve O., 27e étage
Montréal (Québec) H3A 3J2
(514) 842-1433
www.grpeverest.ca

Ezeflow (378-44)
985, rue André-Liné
Grandy (Québec) J2J 1J6
(450) 375-3575
www.ezeflow.com

Fabspec (268-39)
160, rue du Roi, C.P. 130
Sorel (Québec) J3P 5N6
(450) 742-0451

Fednav (27-31)
1000, de La Gauchetière O., bur. 3500
Montréal (Québec) H3B 4W5
(514) 878-6500
www.fednav.com

Forano International (140-35)
5390, rue de Castille
Montréal-Nord (Québec) H1G 3E4
(514) 327-7115
www.forano.com

Les 300 plus importantes entreprises du Québec - Index alphabétique

Fourgons Transit (320 - 42) 3600, boul. Industriel Laval (Québec) H7L 4R9 (514) 382-0104	Goyette (Groupe) (179 - 36) 2825, boul. Casavant Ouest Saint-Hyacinthe (Québec) J2S 7Y4 (450) 773-9615	Sainte-Foy (Québec) G1P 4S4 (418) 657-7006 www.ino.qc.ca	Lecavalier (Pièces automobiles) (282 - 40) 2925, Route 158 Sainte-Sophie (Québec) J0R 1S0 (450) 436-2441 www.lecavalier.com	Longueuil (Québec) J4K 3G4 (450) 928-4600	4900, rue Molson Montréal (Québec) H1Y 3J8 (514) 527-2301
Franklin Empire (135 - 35) 8421, chemin Darnley Mont-Royal (Québec) H4T 2B2 (514) 341-3720 www.feinc.com	Grenico (207 - 38) 324, 3e Rue Limoilou (Québec) G1L 4T8 (418) 648-1056	INSO (244 - 39) 6615, avenue du Parc Montréal (Québec) H2V 4J1 (514) 270-4477 www.inso.ca	Lefebvre Frères (132 - 35) 3900, boul. du Tricentenaire Montréal (Québec) H1B 5L6 (514) 645-9251	MAC (Bouchons) (71 - 33) 33, rue Taylor, C.P. 670 Waterloo (Québec) J0E 2N0 (450) 539-2772 www.mac.qc.ca	Matador Convertisseurs Cie (378 - 44) 270 de Louvain Ouest Montréal (Québec) H2N 1B6 (514) 389-8221
Fromage Côté (55 - 32) 80, rue Hôtel-de-Ville Warwick (Québec) J0A 1M0 (819) 358-3300	GRICS (Société) (3 - 31) 5100, Sherbrooke Est, 3e étage Montréal (Québec) H1V 3R9 (514) 251-3720 www.grics.qc.ca	Intercar (Groupe) (12 - 31) 5675, rue des Tournelles Québec (Québec) G2J 1P7 (418) 627-9108	Léger & Léger (2 - 31) 507, Place d'Armes, bur. 700 Montréal (Québec) H2Y 2W8 (514) 982-2464 www.leger-leger.qc.ca	Machinerie Idéale (Groupe) (378 - 44) 1100, rue Leclair Saint-Césaire (Québec) J0L 1T0 (450) 469-3133 www.wicideal.com	Matériaux Coupal (139 - 35) 870, boul. d'Iberville Iberville (Québec) J2X 4A6 (450) 347-2391
G.A. Boulet (20 - 237) 501, rue Saint-Gabriel Saint-Tite (Québec) G0X 3H0 (418) 365-5174 www.bouletboots.marche.com	Grouppaction/JWT (282 - 40) 75, rue Sherbrooke Ouest Montréal (Québec) H2X 1X2 (514) 982-9822 www.gampub.com	J.E. Fortin (370 - 43) 116, boul. Fortin St-Bernard-de-Lacolle (Québec) J0J 1V0 (450) 246-3867 www.jefortin.com	Lingerie Gentle Fit (187 - 37) 8980, boul. Pie-IX Montréal (Québec) H1Z 4H9 (514) 322-0390	Maçonnerie Rainville (251 - 39) 91, chemin des Patriotes St-Mathias-sur-Richelieu (Québec) J3L 6A1 (450) 658-1838	Matériel Industriel (356 - 43) 325, rue Grande-Caroline Rougemont (Québec) J0L 1M0 (450) 469-4934
G.H.Z. Technologies (378 - 44) 6602, rue Vanden-Abeelee Saint-Laurent (Québec) H4S 1Y3 (514) 335-6090 www.ghztech.com	GSI Environnement (356 - 43) 855, rue Pépin, bur. 200 Sherbrooke (Québec) J1L 2P8 (819) 829-0101	J.L. Freeman (244 - 39) 1225, rue Volta Boucherville (Québec) J4B 7M7 (450) 641-6496	Lingerie Hamilton (146 - 36) 3565, rue Jarry Est, bur. 600 Montréal (Québec) H1Z 2G1 (514) 721-2151	Madelipèche (207 - 37) Cap-aux-Meules, C.P. 877 Iles-de-la-Madeleine (Québec) G0B 1B0 (418) 986-3535	MBS Service de Roulements (91 - 34) 1520, 55e Avenue Lachine (Québec) H8T 3J5 (514) 636-9336 www.mbsbearings.com
Gagnon & Fils (E.) (3 - 31) C.P. 37 Ste-Thérèse-de-Gaspé (Qc) G0C 3B0 (418) 385-3011	GSI Technologies (407 - 44) 385, Place D'Youville, Bur. 300 Montréal (Québec) H2Y 2B7 (514) 844-4441 www.gsitechnologies.com	J.P. Lessard Canada (81 - 33) 9455, rue J.J. Gagnier Montréal (Québec) H1Z 3C8 (514) 384-0660	Lingerie Hanna (378 - 44) 9320, boul. Saint-Laurent, bur. 900 Montréal (Québec) H2N 1N7 (514) 385-0500	Magnus Poirier (207 - 38) 7388, boul. Viau Saint-Léonard (Québec) H1S 2N9 (514) 727-2847	MCS-Multinet (Serv. de comm.) (341 - 43) 7955 Trans-Canada Saint-Laurent (Québec) H4S 1L3 (514) 745-0000 www.multinet1.com
Gagnon (Batteries électriques) (102 - 34) 5825, boul. Métropolitain Est Saint-Léonard (Québec) H1P 1X3 (514) 325-1370	Guay Service de Grues (71 - 33) 1160, rue Bouvier Québec (Québec) G2K 1L9 (418) 628-8460	John Lewis (Industries) (175 - 36) 1101, boul. Ducharme, C.P. 336 La Tuque (Québec) G9X 3P3 (819) 523-7636 www.industriesjohnlewis.com	Lise Watier Cosmétiques (378 - 44) 5800, chemin Côte-de-Liesse Mont-Royal (Québec) H4T 1B4 (514) 735-2309 www.lisewatier.ca	Mailhot (Industries) (81 - 33) 2721, route 341 Nord Saint-Jacques (Québec) J0K 2R0 (450) 839-3663	Med-I-Pant (300 - 40) 9100, boul. Ray-Lawson Anjou (Québec) H1J 1K8 (514) 356-1224 www.mip.ca
Gant Paris du Canada (207 - 38) 255, Montée de Liesse Saint-Laurent (Québec) H4T 1P5 (514) 345-0135 www.parisgllove.com	H. Chalut (282 - 40) 2172, boul. Labelle Saint-Jérôme (Québec) J7Y 1T3 (450) 438-4153	Jules Laflamme (Scierie) (371 - 43) 51, Rang 7 Saint-Benoît-Labre (Québec) G0M 1P0 (418) 228-9666 www.paquetlaflamme.qc.ca	Location Brossard (207 - 38) 2190, boul. Hymus Dorval (Québec) H9P 1J7 (514) 367-1343	Maison Éthier (378 - 44) 126, Jacques-Cartier Nord St-Jean-d'Iberville (Québec) J3B 6S5 (450) 653-1556	MEI (Groupe) (300 - 41) 9001, boul. de l'Acadie, 7e étage Montréal (Québec) H4N 3H5 (514) 384-6411 www.mei.ca
Gecko Électronique (110 - 34) 450, rue des Canotons Québec (Québec) G2E 5W6 (418) 872-4411 www.gecko-electronic.com	H. Fontaine (408 - 44) 1295, rue Sherbrooke Magog (Québec) J1X 2T2 (819) 843-3068	Kéops Technologies (271 - 40) 1155, rue University, bur. 1100 Montréal (Québec) H3B 3A7 (514) 876-2855 www.keops.com	Location Simplex (54 - 32) 9740, boul. de l'Acadie Montréal (Québec) H4N 1L8 (514) 331-7777	Majestic (Industries) (162 - 36) 3700, rue Jean-Rivard Montréal (Québec) H1Z 4K3 (514) 727-2000	Meilleures Marques (Cie) (271 - 39) 11430, boul. Albert-Hudon Montréal-Nord (Québec) H1G 3J8 (514) 324-5400
George Courcy (378 - 44) 5550, rue Ferrier Montréal (Québec) H4P 1M2 (514) 342-6315	Harel Drouin Gallant Dupuis (378 - 44) 507, Place d'Armes, bur. 800 Montréal (Québec) H2Y 2W8 (514) 845-9253	L.P. Royer (269 - 39) 712, rue Principale Lac-Drolet (Québec) G0Y 1C0 (819) 549-2100	Locweld (110 - 34) 50, avenue Iberville Candiac (Québec) J5R 1J5 (450) 659-9661 www.lockweld.com	Malo (Groupe) (49 - 32) 1355, rue Lépine Joliette (Québec) J6E 4B7 (450) 759-1100	Melco Canada (Industries) (207 - 38) 935, chemin du Côteau Terrebonne (Québec) J6W 3T8 (450) 492-0404 www.melcocanada.com
Germain-Des-Prés (Dév.) (378 - 44) 1200, av. Germain-Des-Prés Sainte-Foy (Québec) G1V 3M7 (418) 658-1224 www.hotelgermain.com	Harnois (Industries) (162 - 36) 1044, rue Principale, C.P. 150 Saint-Thomas (Québec) J0K 3L0 (450) 756-1041	La Piazzetta (Restau.) (365 - 43) 707, rue Saint-Jean Québec (Québec) G1R 1R1 (418) 521-4393	Logibro (161 - 36) 2, Pl. Alexis Nihon, bur. 1400 Montréal (Québec) H3Z 3C1 (514) 931-4433 www.logibro.com	Manufacture de Lambton (207 - 37) 199, 5e Avenue, C.P. 189 Lambton (Québec) G0M 1H0 (418) 486-7451 www.lambton.com	Meloche (Compagnie) (110 - 34) 3125, boul. Saint-Charles Kirkland (Québec) H9H 3B9 (514) 695-3395
Gesco Star (Groupe) (106 - 34) 2600, boul. Laurier, bur. 960 Tour de la Cité Sainte-Foy (Québec) G1V 4W2 (418) 657-6505	Hauts-Monts (Groupe) (110 - 35) 3645, boul. Ste-Anne Beauport (Québec) G1E 3L1 (418) 667-1913 www.hauts-monts.ca	Laflamme Portes & Fenêtres (55 - 32) 39, rue Industrielle, C.P. 340 Saint-Apollinaire (Québec) G0S 2E0 (418) 881-3950 www.laflamme.com	Lyster (Industries) (55 - 32) 2555, rue Bécancour Lyster (Québec) G0S 1V0 (819) 389-5751 www.indlyster.com	Marchands Unis (180 - 37) 915, rue Paradis C.P. 1377, Term. Québec Québec (Québec) G1K 7G7 (418) 687-3050	MEP Technologies (15 - 31) 3100, rue Peugeot Laval (Québec) H7L 5C6 (450) 682-0804 www.meptec.com
Gespro Technologies (55 - 33) 1245, ch. Sainte-Foy, bur. 300 Parc Sam.-Holland, Éd. 1 Québec (Québec) G1S 4P2 (418) 681-0555 www.gespro.com	HBA Experts-conseils (Gr.) (81 - 33) 150, rue Marchand, bur. 600 Drummondville (Québec) J2C 4N1 (819) 478-8191 www.hba.qc.ca	Landes Canada (146 - 35) 400, rue Saint-Vallier Granby (Québec) J2G 7Y4 (450) 378-9853 www.landes.com	M3i (Systèmes) (282 - 40) 1111, rue Saint-Charles Ouest Tour Est, 11e étage	Marketel (339 - 42) 1250, René-Lévesque O., 15e étage Montréal (Québec) H3B 5G5 (514) 935-9445 www.marketel.com	
Gestion Hubbard (29 - 32) 425, avenue Marien Montréal-Est (Québec) H1B 4V7 (514) 645-8833 www.hubbardinc.com	Hebdos montréalais (162 - 36) 184, rue de Normandie Boucherville (Québec) J4B 5S7 (450) 655-5556	LAR Machinerie (1983) (29 - 32) 63, Route 169 Métabetchouan (Québec) G0W 2A0 (418) 349-2875	Master (Groupe) (300 - 41)		
Gestion Proben (251 - 39) 2075, rue University, bur. 1610 Montréal (Québec) H3A 2L1 (514) 288-7161 www.proben.com	Honco (341 - 42) 1190, Chemin Industriel, C.P. 610 Saint-Nicolas (Québec) G7A 1B1 (418) 831-2245 www.honco.qc.ca	Larochelle Gratton (162 - 36) 1010, de La Gauchetière Ouest Pl. du Canada, bur. 2280 Montréal (Québec) H3B 2N2 (514) 393-8558 www.larochelle-gratton.com			
Giant (Usines) (282 - 40) 40, avenue Lesage Montréal-Est (Québec) H1B 5H3 (514) 645-8893	Huard (Groupe) (187 - 37) 121, rue Saint-Alphonse Luceville (Québec) G0K 1E0 (418) 739-4894 www.fhuard.com	Laval Fortin (110 - 34) 130, Notre-Dame O., C.P. 160 Alma (Québec) G8B 5V6 (450) 449-4000 www.lai-inox.com			
Gilbert & Fils (H.P.) (22 - 31) 124, rue des Écoliers, C.P. 239 Saint-Victor (Québec) G0M 2B0 (418) 588-3913	Industries d'Acier Inoxydable (341 - 42) 1440, rue Graham-Bell Boucherville (Québec) J4B 6H5 (450) 449-4000 www.lai-inox.com	Lavergne (Groupe) (81 - 33) 8800, rue Crescent, bur. 1 Anjou (Québec) H1J 1C8 (514) 354-5757			
Gilbert (Entreprises) (207 - 38) 605, route de l'Aéroport Roberval (Québec) G8H 2M9 (418) 275-5041	Industries Leader (186 - 37) 1280, rue Nobel Boucherville (Québec) J4B 5H1 (450) 641-4480 www.zleader.com	Lavo (Groupe) (146 - 35) 1855, rue Joliette Montréal (Québec) H1W 3G2 (514) 526-7783			
Giro (300 - 41) 75, rue Port-Royal Est, bur. 500 Montréal (Québec) H3L 3T1 (514) 383-0404 www.giro.ca	INO (187 - 37) 2740, rue Einstein				



Groupe Financier Trihey Inc.

⇒ **EXPERT** dans l'application de l'assurance-vie destinée aux actionnaires importants et aux corporations privées.

⇒ **EXPERT** dans la sélection et le suivi des portefeuilles de fonds mutuels et obligations durant la période d'accumulation et la période des retraites.

30 ans de service professionnel



Harry J. Trihey

B.B.A., C.L.U., CH.F.C.

Groupe Financier Trihey Inc.
Assureur-vie agréé
Planificateur financier
Bureau de courtage :
Teraxis/Tandem inc.

GROUPE FINANCIER TRIHEY INC.
1255, rue University, bureau 801
Montréal (Québec) H3B 3W3

Téléphone : (514) 876-3616
Télécopieur : (514) 871-9530
Courriel : htrihey@netcom.ca

Les 300 plus importantes entreprises du Québec - Index alphabétique

Mesar (Consultants) (207-38) 695, av. de la Station, C.P. 4018 Shawinigan (Québec) G9N 7Y5 (819) 537-5771 www.mesar.qc.ca	250, boul. Industriel Boucherville (Québec) J4B 2X4 (450) 641-9811 www.mir.ca	Montréal (Québec) H2C 1J3 (514) 382-1560 www.msl.qc.ca	NHC Communications (341-43) 5450, chemin Côte-de-Liesse Mont-Royal (Québec) H4P 1A5 (514) 735-2741 www.nhc.com	PATLQ (187-37) 555, des Anciens-Combattants Ste-Anne-de-Bellevue (Québec) H9X 3R4 (514) 398-7880 www.patlq.com	St-François/Riv. du Sud (Qc) G0R 2G0 (418) 259-2711 www.roymetal.qc.ca
Meuble Idéal (135-35) 6, rue Saint-Thomas, C.P. 220 St-Charles-Bellechasse (Québec) G0R 2T0 (418) 887-3331	Miranda Technologies (207-38) 2323, rue Halpern Saint-Laurent (Québec) H4S 1S3 (514) 333-1772	Montel (146-36) 225, 4e Avenue, C.P. 130 Montmagny (Québec) G5V 3S5 (418) 248-0235 www.montel.com	Nivel (81-33) 4850, rue Bourg Saint-Laurent (Québec) H4T 1J2 (514) 735-4251	Paul-Émile Dubé (Distr.) (81-33) 489, rue Notre-Dame Est Trois-Pistoles (Québec) G0L 4K0 (418) 851-1862	Promotions Atlantiques (180-37) 770, boul. Guimond Longueuil (Québec) J4G 1V6 (514) 871-1671
Meubles Concordia (251-39) 11001, rue Secant Anjou (Québec) H1J 1S6 (514) 355-5100	Mitec Telecom (3-31) 6600, Transcanadienne, bur. 625 Pointe-Claire (Québec) H9R 4S2 (514) 694-6666 www.mitectelcom.com	Motion International (11-31) 465, rue McGill, bur. 900 Montréal (Québec) H2Y 4A6 (514) 284-2525	NMF Canada (146-36) 13075, rue Brault St-Janvier-Mirabel (Québec) J7J 1P3 (450) 434-6114	Peerless (Cie d'app. électr.) (110-34) 9145, rue Boivin LaSalle (Québec) H8R 2E5 (514) 595-1671 www.peerless-electric.com	Protech Chimie (12-31) 7600, boul. Henri-Bourassa Ouest Saint-Laurent (Québec) H4S 1W3 (514) 745-0200
Meubles Domon (251-39) 1950, rue Remembrance Lachine (Québec) H8S 1W9 (514) 637-5835	Momentum Syst. de gestion (300-41) 3333, Côte Vertu, bur. 900 Saint-Laurent (Québec) H4R 2N1 (514) 856-1933 www.momentum.com	MPB Technologies (146-36) 151, boul. Hymus Pointe-Claire (Québec) H9R 1E9 (514) 694-8751 www.mpb-technologies.ca	Océan (Groupe) (71-33) 105, Abraham-Martin, bur. 500 C.P. 1963, Term. Québec Québec (Québec) G1K 7M1 (418) 694-1414 www.groupeocean.com	Pélican international (251-39) 2190, rue Francis-Hughes Laval (Québec) H7S 1N7 (450) 669-6960	Public Techno. Multimédia (106-34) 1001, Sherbrooke Est, bur. 700 Montréal (Québec) H2L 1L3 (514) 523-9966
Meubles Jaymar (13-1) 75, rue Jaymar Terrebonne (Québec) J6W 1M5 (450) 471-4172	Mométal (71-33) 766, rue Bériault Longueuil (Québec) J4G 1R8 (450) 651-5802	MRRM (279-40) 1600, route Trans-Canada, bur. 100 Dorval (Québec) H9P 1H7 (514) 683-5583 www.mrrm.ca	Oka (Gestion informatique) (100-34) 2075, rue University, bur. 750 Montréal (Québec) H3A 2L1 (514) 282-9334 www.oka-info.com	Pépinière Cramer (207-38) 1002, chemin St-Dominique Les Cèdres (Québec) J7T 3A1 (450) 452-2121 www.cramer.ca	Purdel, coop. agroalimentaire (300-40) 155, rue St-Jean-Baptiste, C.P. 68 Bic (Québec) G0L 1B0 (418) 736-4363
Meubles Laurier (282-40) 153, boulevard Laurier Laurier-Station (Québec) G0S 1N0 (418) 728-2024	Monchâteau (Groupe) (63-33) 455, rue Braille Sainte-Foy (Québec) G1P 3V2 (418) 653-8331	NATIONAL, Cab. de rel. publiques (9-31) 770, rue Sherbrooke O., bur. 1600 Montréal (Québec) H3A 1G1 (514) 843-7171 www.national.ca	Omer DeSerres (53-32) 254, rue Sainte-Catherine Est Montréal (Québec) H2X 1L4 (514) 842-6637	Pharmetics (1997) (207-38) 3695, aut. des Laurentides Laval (Québec) H7L 3H7 (450) 682-8580	Purkinje (378-44) 7333, Pl. des Roseraies, bur. 300 Anjou (Québec) H1M 2X6 (514) 355-0888 www.purkinje.com
Midway (Industries) (244-39) 8270, boul. Pie-IX Montréal (Québec) H1Z 3T6 (514) 722-1122	Mondor (356-43) 785, rue Mercier Iberville (Québec) J2X 3S2 (450) 347-5321 www.mondor.com	Nationex/ColisPro (29-32) 3505, boul. Losch Saint-Hubert (Québec) J3Y 5T7 (514) 861-3453	Option Retraite (Groupe) (202-37) 455, Saint-Antoine O., bur. 201 Montréal (Québec) H2Z 1J1 (514) 861-0777 www.reer.com	Physimed, Groupe santé (146-36) 6363, Transcanadienne, bur. 121 Saint-Laurent (Québec) H4T 1Z9 (888) 749-7463 www.physimed.com	Quali Métal (282-40) 1635, boul. Jean-Talon Ouest Québec (Québec) G2K 2J5 (418) 626-0007 www.qualimetal.com
Milgram & Cie (65-33) 407, rue McGill, bur. 500 Montréal (Québec) H2Y 2G7 (514) 288-2161 www.milgram.com	Mont Saint-Louis (Collège) (378-44) 1700, boul. Henri-Bourassa Est	Neilson Excavation (29-32) 578, chemin Olivier Bernières (Québec) G7A 1A6 (418) 831-2141	Orléans Express (Groupe) (55-33) 420, rue McGill, 2e étage Montréal (Québec) H2Y 2G1 (514) 395-4000	Pintendre Autos (29-32) 914, route Kennedy Pintendre (Québec) G6C 1A5 (418) 833-8650 www.pintendre.com	Ralfor Plus (300-40) 750, boulevard Lebeau Saint-Laurent (Québec) H4N 1S4 (514) 336-3460
MIR (Groupe) (110-35)			Ouellet Canada (244-38) 180, 3e Avenue, C.P. 188 L'Islet (Québec) G0R 2C0 (418) 247-3947 www.ouellet.com	Plasti-Drain (71-33) 291, route 201 Saint-Clet (Québec) J0P 1S0 (800) 363-5142 www.plasti-drain.com	RCI Environnement (207-38) 9501, boul. Ray-Lawson Anjou (Québec) H1J 1L4 (514) 352-2020

Industriels, voici
une solution pour
optimiser vos profits.

Assurez votre efficacité par un suivi dynamique des opérations...

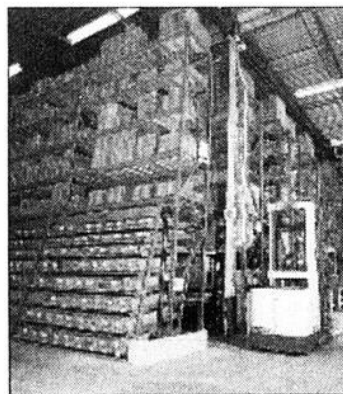
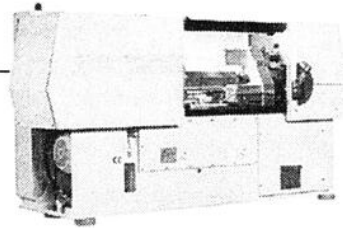

Intégrateur en...

- gestion de l'approvisionnement
- gestion et suivi de production en temps réel
- gestion des temps et présences
- gestion des inventaires, entreposage et distribution
- tracabilité de composantes, produit en cours et finis

Spécialisé en

- révision du processus d'affaire
- implantation de solutions
- gestion du changement
- formation en milieu industriel
- mise en place de systèmes d'information



Plate-forme technologique et technologies afférentes

- architecture multi-plateforme
- environnement informatique appliqué au milieu de la logistique
- technologies de la Radio fréquence, du code à barres et de PLC

Téléphone : (450) 651-8080
E-mail : info@triumvirat.qc.ca

TRIUMVIRAT
GROUPE CONSEIL LTÉE

Notre force : La logique des solutions, le succès de nos clients

Les 300 plus importantes entreprises du Québec - Index alphabétique

Rolland Michaud (320 - 42) 412, rue Robinson Sud Granby (Québec) J2G 7N1 (514) 378-3434	Shellcast (Fonderies) (299 - 40) 10645, avenue Lamoureux Montréal (Québec) H1G 5L4 (514) 322-3760	Solotech (Groupe) (162 - 36) 4820, 4e Avenue Montréal (Québec) H1Y 2T8 (514) 526-7721 www.solotech.qc.ca	T.S. (Groupe) (94 - 34) 325, rue de l'Espinay Québec (Québec) G1L 2J2 (418) 647-1402 www.groupets.com	Technimire (378 - 44) 7535, rue M.B. Jodoin Anjou (Québec) H1J 2H9 (514) 354-6110 www.technimire.com	Technologies 20-20 (94 - 34) 1867, rue Berlier Laval (Québec) H7L 3S4 (514) 332-4110 www.mks.net
Rotobec (22 - 31) 200, rue Industrielle Ste-Justine-Bellechasse (Québec) G0R 1Y0 (418) 383-3002 www.rotobec.com	Sherwood-Drolet (Corp.) (110 - 34) 2745, rue Sherwood Sherbrooke (Québec) J1K 1E1 (819) 563-2202	SOM (271 - 40) 2136, chemin Ste-Foy, bur.200 Sainte-Foy (Québec) G1V 1R8 (418) 687-8025 www.som-inc.com	Tapis Venture (320 - 42) 1600, rue Janelle, C.P. 95 Drummondville (Québec) J2B 6V6 (819) 477-4117 www.venturecarpets.com	Technimeca (Groupe) (175 - 36) 380, Montée de Liesse Saint-Laurent (Québec) H4T 1N8 (514) 739-3193	Teckn-O-Laser (175 - 36) 2101-N, rue Nobel Sainte-Julie (Québec) J3E 1Z8 (450) 922-0555
Roy & Bénot (378 - 44) 79, Ire Rue Nord, C.P. 277 Montmagny (Québec) G5V 3S6 (418) 248-7018	Shikatronics (204 - 37) 30, boul. Taschereau O., bur. 204 La Prairie (Québec) J5R 5H7 (450) 444-4200 www.shikatronics.com	Somavrac (Groupe) (282 - 40) 3450, boul. Royal, C.P. 294 Trois-Rivières (Québec) G9A 5G1 (819) 379-3311			
RSD (Groupe) (378 - 44) 536, rue Chicoine Vaudreuil-Dorion (Québec) J7V 7E4 (450) 455-3484	Siebruck (Manuf. de bas) (63 - 33) 8275, 19e Avenue Montréal (Québec) H1Z 4K2 (514) 725-9121	Sommex (Entreprises) (200 - 37) 1190, rue Thibeau Cap-de-la-Madeleine (Québec) G8T 7B4 (819) 375-7787			
S. Huot (180 - 36) 1000, rue Ste-Thérèse Québec (Québec) G1N 4N3 (418) 681-0291 www.ddi.qc.ca/shuot	Silonex (320 - 42) 2150, rue Ward Saint-Laurent (Québec) H4M 1T7 (514) 744-5507 www.silonex.com	Soniplastics (378 - 44) 1610, rue Eiffel Boucherville (Québec) J4B 5Y1 (450) 449-6000			
Saine Marketing (187 - 37) 1600, René-Lévesque O., bur. 1600 Montréal (Québec) H3H 1P9 (514) 931-8236	Sisca (187 - 37) 2144, rue King Ouest, bur. 240 Sherbrooke (Québec) J2J 2E8 (819) 564-4003 www.sisca.qc.ca	Sous-traitance L.B. (300 - 41) C.P. 759 Cookshire (Québec) J0B 1M0 (819) 875-5559			
Sani-Marc (251 - 39) 42, rue de l'Artisan Victoriaville (Québec) G6P 7E3 (819) 758-1541	Sixpro (15 - 31) 1576, rang Simpson, R.R. 10 N.-D.-du-Bon-Conseil (Québec) J0C 1A0 (819) 336-2117	Sous-vêtements U.M. (146 - 36) 9200, boul. Saint-Laurent Montréal (Québec) H2N 1M9 (514) 387-3791			
Saramac (341 - 42) 3145, autoroute 640 Lachenaie (Québec) J6W 5L6 (450) 966-1000	SLP Automotive Canada (135 - 35) 23, boul. Saint-Joseph Lachine (Québec) H8S 2K9 (514) 364-5603 www.zekesautomotive.com	Spectra Telecom (3 - 31) 1155, René-Lévesque O., bur. 200 Montréal (Québec) H3B 4P8 (514) 393-3993			
Scabrini (Groupe) (341 - 43) 6116, boul. Bertrand-Fabi Rock Forest (Québec) J1N 2P3 (819) 864-1303 www.scabrini.com	Solaris Québec (1991) (320 - 42) 6150, boul. Ste-Anne L'Ange-Gardien (Québec) G0A 2K0 (418) 822-0643	Spexel (364 - 43) 19, rue Mill Beauharnois (Québec) J6N 3B5 (450) 225-7200 www.spexel.com			
Schwartz Levitsky Feldman (48 - 32) 1980, Sherbrooke Ouest., 10e étage Montréal (Québec) H3H 1E8 (514) 937-6392	Solisco (Imprimerie) (29 - 32) 32, 10e Rue Scott (Québec) G0S 3G0 (418) 387-8908	Summum Design (282 - 40) 1100, boul. Marie-Victorin Longueuil (Québec) J4G 2H9 (450) 679-7755			
Secor (Groupe) (207 - 38) 555, René-Lévesque O., 9e étage Montréal (Québec) H2Z 1B1 (514) 861-9031	Solmax (Groupe) (162 - 36) 2801, Marie-Victorin Varenes (Québec) J3X 1P7 (450) 929-1234 www.solmax.com	Supports Spencer (282 - 40) 175, av. Passenger Rock Island (Québec) J0B 2K0 (819) 876-2708			

Votre partenaire pour des réalisations bien orchestrées

Affaires électroniques

momentum
Solutions groupware pour l'entreprise

Chef de file dans l'intégration de la technologie groupware au Québec, Momentum est fière de vous offrir une gamme complète de services pour la réalisation bien orchestrée de vos projets Lotus Notes™ et Microsoft Exchange™.

- Analyse de besoins
- Développement d'applications
- Intégration aux progiciels de gestion d'entreprise (ERP)
- Déploiement et support
- Formation certifiée

Communiquez avec Momentum dès aujourd'hui pour plus d'information sur l'intégration de la technologie groupware dans votre entreprise :

Montréal	Québec
3333 boul. Côte Vertu Bureau 900 Ville Saint-Laurent, Québec H4R 2N1 Tél : (514) 856-1933	Place de la cité 2600, boul. Laurier Bureau 980, porte 6 Sainte-Foy, Québec G1V 4W2 Tél : (418) 651-4434

www.momentum.com



Réalisons votre succès ensemble

Services du progiciel SAP R/3 :

- ✓ Acquisition de licence du progiciel SAP R/3
- ✓ Acquisition de matériel informatique
- ✓ Mise à l'essai et documentation du système
- ✓ Formation des utilisateurs
- ✓ Bureau d'assistance technique pour la clientèle
- ✓ Maintenance et mise à niveau du progiciel
- ✓ Service à la clientèle personnalisé

Services professionnels SAP :

- ✓ Gestion de projet
- ✓ Services professionnels techniques : BASIS et ABAP
- ✓ Services professionnels spécialisés pour tous les modules



Primonics est le fournisseur exclusif du progiciel SAP pour la PME au Québec et dans les provinces maritimes.

www.primonics.ca

1375, route Transcanadienne, bureau 500 Dorval, Québec H9P 2W8 Tél.: (514) 684-9250 Fax: (514) 684-7969



PRIMONICS
INC.

Les 300 plus importantes entreprises du Québec - Index alphabétique

Tégesco (Groupe) (29 - 32) 1800, boul. Talbot, C.P. 100 Chicoutimi (Québec) G7H 5B7 (418) 549-3135 www.tegesco.com	Drummondville (Québec) J2B 6V6 (819) 477-2722	St-Éphrem-de-Beauce (Québec) G0M 1R0 (418) 484-2927	Anjou (Québec) H1J 1N7 (514) 352-8030 www.leplus.com/transcanada	Lévis (Québec) G6V 7M5 (800) 387-3835 www3.sympatico.ca/transport.auger	Franklin Centre-Qué. (Québec) J0S 1E0 (450) 827-2544 www.applesnax.com
TEI (Groupe) (55 - 32) 559, boul. Industriel Saint-Eustache (Québec) J7R 6C3 (450) 491-0540	Teknika (Groupe) (109 - 34) 150, rue de Vimy Sherbrooke (Québec) J1J 3M7 (819) 562-3871 www.groupteknika.com	Tilco International (320 - 42) 260, rue Saint-Michel St-Jean-sur-Richelieu (Québec) J3B 1T4 (450) 348-3895	Transco (Ind. de plastique) (144 - 35) 150, rue Méridi Saint-Laurent (Québec) H4T 1S4 (514) 733-9951	Transports RPR (341 - 43) 131, rue Maple Dale, C.P. 230 Cowansville (Québec) J2K 3H6 (450) 263-2631	Verrier Paquin Hébert (162 - 36) 212, rue Hériot Drummondville (Québec) J2C 1J8 (819) 477-6311 www.verrier.ca
Teinturerie Mont-Royal (320 - 42) 5524, rue St-Patrick Montréal (Québec) H4E 1A8 (514) 766-4492	Termaco (110 - 34) 325, boul. Industriel St-Jean-sur-Richelieu (Québec) J3B 7M3 (450) 346-6871	Tolgeco (Groupe) (28 - 240) 9495, rue Pascal-Gagnon Saint-Léonard (Québec) H1P 1Z4 (514) 327-7175	Transformation B.Y. (300 - 40) 3820, boul. Industriel Sherbrooke (Québec) J1L 2V1 (819) 820-8365	Tri-Tex (241 - 38) 1001, boul. Industriel Saint-Eustache (Québec) J7R 6C3 (450) 974-1001	Vestshell (320 - 42) 10378, avenue Pelletier Montréal-Nord (Québec) H1H 3R3 (514) 326-1280
Teinturiers Concorde (175 - 36) 7851, rue Grenache Anjou (Québec) H1J 1C4 (514) 493-6447	Terminal & Câble TC (50 - 32) 1930, chemin Bellerive Carignan (Québec) J3L 4Z4 (450) 658-1741	Tradition'l (Groupe) (207 - 37) 460, rue Marconi Sainte-Foy (Québec) G1N 4A8 (418) 687-3704	Transport Asselin (65 - 33) 271, 104e Rue St-Georges-de-Champlain (Québec) G9T 7A1 (819) 538-1751	Tricot Mondial (102 - 34) 7101, Av. du Parc, bur. 507 Montréal (Québec) H3N 1X9 (514) 279-4581	Vêtements Océan Canada (101 - 34) 183, rue Boisvert Saint-Ludger (Québec) G0M 1W0 (819) 548-5391
Teinturiers Élite (110 - 35) 2300, boul. Lemire, C.P. 127	Textiles Du-Re (71 - 33) 10, boul. Ste-Famille, C.P. 190	Trans-Canada (Enseignes) (146 - 35) 9310, boul. Parkway	Transport Jacques Auger (352 - 43) 860, rue Archimède	Tripair (378 - 44) 9750, boul. Maurice-Duplessis Montréal (Québec) H1C 1G1 (514) 648-7471	Vêtements S & F (81 - 33) 20, rue Hogue Sainte-Thérèse (Québec) J7E 3C6 (450) 435-0313

Régimes de retraite collectifs Solutions de Standard Life

Conçus...

pour répondre à vos besoins



Quand vient le moment de parler planification de la retraite, vos salariés savent plus que jamais ce qu'ils veulent. Ils exigent des régimes performants, le meilleur service qui soit, et des conseils sur lesquels ils peuvent vraiment se fier. En somme, ils n'exigent rien de moins que d'être entièrement satisfaits. Et ils ont raison.

Ce que vous offrent les régimes de retraite collectifs de Standard Life, c'est tout cela... et un peu plus. Ils vous permettent d'offrir des régimes conçus en fonction des besoins particuliers de vos salariés. Et de bénéficier, par la même occasion, d'un service dont l'excellence a été reconnue par l'industrie*, d'options de placement de qualité et d'une technologie de pointe...

N'hésitez pas à nous demander comment nos professionnels peuvent vous aider à mettre au point la solution idéale pour votre entreprise. Communiquez avec votre courtier, conseiller ou représentant de Standard Life pour de plus amples renseignements.



ÉPARGNE ET RÉGIMES
DE RETRAITE COLLECTIFS

Tirez profit de notre savoir-faire

www.standardlife.ca

*D'après les sondages menés en 1997-1998 et en 1999-2000 par Brendan Wood International (Rapport du sondage sur les régimes de capitalisation mené auprès des consultants et des courtiers).

Troie (Industries) (102 - 34) 60, du Foyer Nord, C.P. 520 St-Pamphile-L'Islet (Québec) G0R 3X0 (418) 356-3387	Vêtements Victoriaville (22 - 31) 5, rue Milot, C.P. 588 Victoriaville (Québec) G6P 6V7 (819) 758-3113
Trustar (29 - 32) 2020, rue University, bur. 2000 Montréal (Québec) H3A 2A5 (514) 848-7000	Village vacances Valcartier (134 - 35) 1860, boul. Valcartier St-Gabriel-Valcartier (Québec) G0A 4S0 (418) 844-2200 www.valcartier.com
UDT (Industries) (356 - 43) 2125, rue Sainte-Catherine Est Montréal (Québec) H2K 2H9 (514) 526-9454	Villageois (Groupe) (29 - 32) 24, rue Saint-Thomas, C.P. 147 St-Benoît-Labre (Québec) G0M 1P0 (418) 228-9133
Unibroue (251 - 39) 80, rue Des Carrières Chambly (Québec) J3L 2H6 (450) 658-7658 www.unibroue.com	Virtual Prototypes (368 - 43) 4700, de la Savane, bur. 300 Montréal (Québec) H4P 1T7 (514) 341-3874
Unicoop, coop. agricole (29 - 32) 108, rue Principale Sainte-Hénédiène (Québec) G0S 2R0 (418) 935-3651	Vogue (Prod. de piscines) (28 - 240) 9031, rue Salley LaSalle (Québec) H8R 2C8 (514) 363-3232
Unindal (Groupe) (378 - 44) 2475, boulevard Laurier Sillery (Québec) G1T 1C4 (418) 651-3551	Wenger (187 - 37) 1777, rue Bégin Saint-Laurent (Québec) H4R 2B5 (514) 337-4455
Unitcast (Entreprises) (110 - 35) 455, rue Belvédère Sud Sherbrooke (Québec) J1H 4B7 (819) 564-1597 www.unitcast.com	Wilfrid Paquet & Fils (243 - 38) 403, route 173 St-Théophile (Québec) G0M 2A0 (418) 597-3343
Universel Blue (Confecion) (371 - 43) 465, rue Principale, C.P. 10 St-Évariste-de-Forsyth (Qc) G0M 1S0 (418) 459-6411	Woodcraft National Canada (271 - 39) 8305, boul. Langelier Saint-Léonard (Québec) H1P 2B8 (514) 321-7573
V.A. (Groupe) (29 - 32) 156, boul. Laurier Laurier-Station (Québec) G0S 1N0 (418) 728-2140	Wulftec International (207 - 38) 209, rue Wulftec, C.P. 300 Ayer's Cliff (Québec) J0B 1C0 (819) 838-4232
Val-d'Or Sagax (377 - 43) 50, boul. Lamaque Val-d'Or (Québec) J9P 2H6 (819) 874-2001 www.vdsagax.ca	Xception International (300 - 41) 1000, boul. Saint-Martin Ouest Chomedey (Québec) H7S 1M7 (450) 663-3030
Van de Water-Raymond (251 - 39) 2300, rue Monterey Laval (Québec) H7L 5H9 (450) 688-7580 www.vandewateraymond.com	Yvan Frappier (Groupe) (300 - 41) 545, Route 249 Nord, C.P. 92 Windsor (Québec) J1S 2L7 (819) 845-5436
Varitron Technologies (300 - 41) 4811, chemin de la Savane Saint-Hubert (Québec) J3Y 9G1 (450) 926-1778	Zabé Jeans (336 - 42) 2555, rue Watt, local 1 Sainte-Foy (Québec) G1P 3T2 (418) 653-8333
Vergers Leahy (341 - 42) 1772, Route 209	

Cahiers répertoires LES AFFAIRES

Directeur : Gilles Gagnon, tél. : (514) 392-2049

Pour inscrire votre société dans la banque de données :
Recherchiste : Céline Gélinas-Beauchamp tél. : (514) 392-2005,
télé. : (514) 392-1586, courriel : gelinas@transcontinental.ca

Pour obtenir les coordonnées des entreprises sur disquette :
Nathalie Fabien, tél. : (514) 328-7070, téléc. : (514) 328-1389

Pour obtenir des exemplaires additionnels : (514) 392-2010



Publiez vos avis de nomination dans le journal

LES AFFAIRES Le journal des décideurs

Un membre de votre personnel est promu ?
De nouvelles recrues se joignent à votre équipe ?
Publiez un avis de nomination
dans le journal Les Affaires.
La bonne nouvelle rejoindra
vos partenaires, fournisseurs,
actionnaires et plus de 230 000 lecteurs
de toutes les régions du Québec.

Publier vos nominations
dans le journal LES AFFAIRES
témoigne de l'essor
et du dynamisme de votre entreprise.

Obtenez plus de renseignements
en composant le **(514) 392-9000**
1-800-361-5479



Votre pouvoir est illimité.



Vous avez un accès illimité à Internet
avec le nouveau forfait **Clés en main^{MC} Bell**

Le forfait comprend :

- Ligne d'affaires
- 8 services de gestion d'appels tels l'**Afficheur du Nom et du numéro**, l'**Appel en attente** et le **Renvoi automatique**
- Messagerie vocale
- **Accès ILLIMITÉ à Internet**
- Tarifs interurbains à l'appel : 25 ¢ au Canada, 50 ¢ aux États-Unis*
- Inscription supplémentaire dans les annuaires **Pages Jaunes^{MC}** et les **Pages Jaunes** électroniques
- Une seule facture

66⁹⁹\$
par mois

Pour connaître les détails : www.bell.ca/solutions 1 877 PME-BELL^{MC}



En affaires, il n'y a que des solutions.^{MC}

*Appels facturés par tranche de 10 minutes.
Certaines conditions s'appliquent. **Pages Jaunes** est une marque
de commerce de Bell ActiMedia Inc., utilisée sous licence.