

Fonds industriel de \$ 200,000.00 créé à Trois - Pistoles

(A LIRE EN PAGE 13)

Le Saint-Laurent



OUI CA BOUGE!

No. 21 — 71e Année — (1895)

RIVIERE-DU-LOUP 17 MARS 1966

Le numéro: 10 sous

HYPOTHESES TERRITORIALES

CONSULTATION REGIONALE LE 27

(A LIRE EN PAGE 8)



N-D du Lac — (DNC) — Le conférencier invité au dernier souper du club Richelieu de Notre-Damé-du-Lac était M. l'abbé Maurice Gagnon, vicaire à cet endroit. Prononcée dans le cadre de la Semaine de l'Education, cette conférence portait sur la nouvelle Catéchèse.

Sur la photo prise à cette occasion, on reconnaît à la gauche du conférencier, M. Bertrand Landry, président du Richelieu-Notre-Dame du Lac. M. l'abbé Gagnon a été remercié par le Richelieu Hector Sirois.

- ★ Les hypothèses territoriales:
- ★ une déclaration du B. A. E. Q.

(A LIRE EN PAGE 8)

- ★ Le Bureau d'Aménagement n'a pas recommandé une métropole

(A LIRE EN PAGE 9)

- ★ Corporation des Instituteurs:
- ★ un statut non-confessionnel?

(A LIRE EN PAGE 3)

Le B.A.E.Q. : quelques têtes fortes?

(A LIRE EN PAGE 7)

La route Transcanadienne aura d'abord deux voies (Pinard)

(A LIRE EN PAGE 9)

Quebecair pourrait avoir une clientèle plus considérable

(A LIRE EN PAGE 11)

Bénédiction et inauguration à la Caisse Populaire Thibaudeau

(A LIRE EN PAGE 7)



Les membres de la Jeune Chambre de Rivière-du-Loup ont rendu hommage à leur ancien président, M. Laurier Bellefleur, dernièrement. Au cours d'un souper mixte, ce dernier s'est vu décerner un certificat de membre du Club

des Anciens Présidents Jeune Chambre. On voit ici M. Bellefleur recevant son certificat des mains du président actuel de la Jeune Chambre, M. Claude Villeneuve.

(Marmen Photo)

Transcanadienne: 4 voies réclamées

(A LIRE EN PAGE 3)

L'éducation avant tout est l'oeuvre des parents

Parlant du rôle des professeurs, mercredi dernier, lors de la réunion générale de l'Association des Enseignants catholiques de la région du Grand-Portage, le R. F. Gervais Carter, é.c., a déclaré que l'éducation était avant tout l'oeuvre des parents, cette oeuvre commençant avant la naissance de l'enfant. Elle plonge ses racines jusqu'aux années de formation des parents eux-mêmes, a-t-il ajouté.

Plus loin, le F. Carter a dit que parce que les parents leur confient leurs enfants, l'éducation est également l'oeuvre toute spéciale des éducateurs.

Selon ce dernier, on pourra avoir les meilleures directeurs et principaux, la meilleure organisation pédagogique, les locaux les plus modernes, etc., ce qui n'empêchera pas l'éducation d'être

un magistral fiasco sans de bons professeurs.

L'éducateur, a dit le F. Carter, doit savoir qu'il a des devoirs de culture personnelle pour bien remplir sa tâche, il doit suivre la marche des idées en pédagogie, en méthodologie. L'éducateur doit s'adapter au milieu ambiant pour mieux connaître et aider ses élèves, il doit être ouvert, souriant pour rayonner, il doit avoir une vision exaltante de sa vocation.

Le maître a aussi le devoir de rencontrer les parents de ses élèves, du moins ceux des élèves-problèmes. Il doit aussi respecter son contrat de travail, ses supérieurs, seconder les personnes en charge dans leur tâche.

Par contre, l'éducateur a le droit d'exiger qu'on respecte les clauses de son contrat d'engage-

ment, le respect de sa personnalité, il a le droit de parler lorsqu'il se sent frustré. Le F. Carter a suggéré la tenue de réunions maîtres-administrateurs pour discuter des problèmes d'éducation, ce qui permettrait de parler d'organisation démocratique de l'enseignement.

Il a conclu qu'il serait injuste de considérer le maître comme un simple fonctionnaire à qui l'on donne une généreuse pitance pour des heures de travail jugées trop peu nombreuses.

Les autres panelistes étaient



M. Albert T. Viel, qui a parlé du rôle d'un directeur général de régionale. M. Henri Bélanger, qui a traité du rôle du président de commission scolaire et des commissaires, le major Louis-André Lévesque, principal de l'École Mgr-Taché, de celui de principal d'écoles. M. Raymond Boucher, professeur agissant comme animateur du panel, qui a été suivi d'une période de questions.

L'assemblée était sous la présidence de M. Ernest Ouellet, président de la commission scolaire régionale du Grand-Portage.

A la Salle d'Accueil

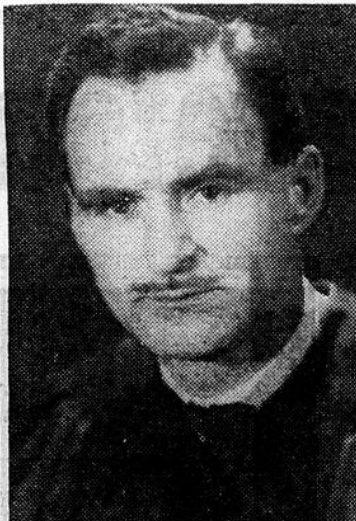

M. André Bourdeau, D.C., sera le conférencier invité, samedi, le 19 mars, à la soirée-causerie de l'Accueil Domrémy, rue Frontenac.

La conférence débutera à huit heures trente précises. M. Bourdeau donnera à cette occasion des conseils pratiques sur l'amélioration de la santé physique et morale.

Les membres et les amis de l'Accueil sont les bienvenus. Le public est aussi invité. L'entrée est libre.

Service anniversaire

Levesque — Le service anniversaire de M. François Levesque sera chanté en l'église de St-Alexandre, samedi le vingt-six mars à dix heures.

Parents et amis sont priés d'y assister sans autre invitation.

LES ENSEIGNANTS ET LES FETES DU CENTENAIRE

Les membres des associations d'enseignants des commissions scolaires régionales du Grand-Portage et Pascal-Taché assureront la coordination des célébrations qui vont souligner le Centenaire de la Confédération dans le territoire s'étendant de Montmagny au Bic.

La nouvelle a été annoncée samedi par M. Marius Milord, président de l'association des enseignants de la région du Grand-Portage, à l'issue d'une conférence de presse en marge de la Semaine de l'Éducation à Rivière-du-Loup.

M. Milord a précisé qu'il s'agissait là d'un moyen pour les enseignants de faire oeuvre sociale. On sait que les enseignants de Rivière-du-Loup collaborent déjà au succès de la Campagne des Oeuvres dans la ville.

Pour sa part, le président de la Corporation des Instituteurs Catholiques du Québec, a déclaré, samedi, lors de son passage ici, a souligné qu'entre autres choses, l'association des enseignants du Grand-Portage était l'une des plus vivantes sur le plan social.



"Roi des bas Prix"

"ROI DES BAS PRIX"

63 Fraserville

862-8255

EMILE
D'AMOURS

BIERE

PORTER

VIANDE DE QUALITE GEM BOEUF OUEST STEER

Boeuf de l'Ouest, Rôti de Surlonge désossé lb. 0.89

Boudin frais Bilopage la livre 0.29

Saucisse fumée la livre 0.49

25 Timbres avec l'achat 2 livres de boeuf haché frais 0.98

25 Timbres avec l'achat 1 livre de Foie à votre choix

BEL ASSORTIMENT DE FRUITS ET LEGUMES FRAIS

Pamplemousses blancs, juteux, grosseur 48, 10 pr. 0.69

Concombres frais de serre 2 pour 0.29

Pommes McIntosh de fantaisie sac 3 livres 0.33

Champignons frais Québec no: 1 boîte 1/2 livre 0.35

QUALITE SERVICE BAS PRIX

Mélange à Gâteaux Twinkle de Ogilvie 4 env. 0.89

Crème glacée Pol-R essences diverses for. 3 chop. 0.55

Soupes Lipton Nouilles et Poulet 4 pqts 2 envs. 0.95

Papier toilette Royal 6 rouleaux 0.89

Pois verts Blue Gold 5 boîtes 15 onces 0.99

Breuvage au choc. inst. Quik bte. 2 livres 0.89

Cire liquide Clair de Johnson boîte 32 onces 0.99

Fromage Cheez-Whiz de Kraft jarre 2 livres 1.15

Marmelade 3 fruits de Kraft jarre 24 onces 0.49

ECHANGEZ VOTRE CERTIFICAT DE TIMBRES SUPPLEMENTAIRES, IL VOUS VAUT 130 TIMBRES ET PARTICIPEZ A NOTRE GRAND CONCOURS DE PAQUES. GAGNEZ UN MILLION DE TIMBRES.

D'autres spéciaux en magasin non énumérés ici.
ACHETE AVEC ECONOMIE
QUI ACHETE CHEZ D'AMOURS



"Roi des bas Prix"

104 rue TEMISCOUATA

862-3555

RIVIERE-DU-LOUP

UNIS POUR DE PLUS BAS PRIX

SPECIAUX TIMBRES GOLD STAR

25 Timbres en plus avec l'achat d'une jarre d'olives farcies de 24 onces pour 0.99

25 Timbres en plus avec l'achat d'une boîte de gruau Robin Hood pré-cuit, 10 portions par boîte, la bte. 0.37

25 Timbres en plus avec l'achat de 5 boîtes d'aliments Junior pour bébés, jarre de 8 onces, 5 jarres pr. 0.97

EXTRA SPECIAL DE LA SEMAINE

Mélange à Gâteaux Twinkle, blanc ou chocolat, 4 enveloppes pour 0.85

Crème glacée Laval, format de 3 chopines pour 0.55



Soupe Lipton, poulet et nouilles 4 pqts

de 2 enveloppes 0.95

Papier toilette Royal, 6 rouleaux pour 0.89

Pois verts Blue Gold, boîte de 15 onces, 5 btes 0.99

SPECIAUX DE LA SEMAINE

Sirup de table Raymond, bouteilles 32 onces pour 0.37

Minute Rice, boîte de 14 onces pour 0.47

Lait instantané Crino, boîte 3 livres 1.19

Détergent en poudre Bold, boîte géante 0.93

Sauce à Hot Chicken Esta, bte de 15 oz. 3 btes 0.55

Huile végétale Gattuso, bouteille 24 onces pour 0.69

Breuvage au chocolat Quik, boîte de 2 livres 0.89

Margarine Merry, paquet de 3 livres pour 0.99

1 jarre de Confitures aux fraises, 1 jarre de caramels Vachon, 24 onces, les 2 pour 0.99

Betteraves marinées Habitant, jarre de 24 onces, 2 jarres pour 0.59

Fromage Cheez Whiz, jarre de 2 livres pour 1.15

Marmelade Kraft 3 fruits, jarre 24 onces 0.49

Biscuits assortis Lido, boîte de 4 1/2 livres pour 1.79

FRUITS ET LEGUMES FRAIS

Pamplemousses très jut. blancs, de la Floride 10 0.69

Pommes McIntosh sac 3 livres pour 0.33

Champignons frais boîte de 1/2 livre pour 0.35

Concombres frais de serre, 2 pour 0.29

VIANDE DE CHOIX

Boeuf de l'Ouest, rôti de surlonge, morceau de 4 à 6 livres, la livre 0.89

Boudin frais Bilopage, la livre 0.29

50 Timbres en plus avec l'achat de 2 livres de boeuf haché pour 0.98

Steak T-Bone, local, la livre 0.69

RIVIERE-DU-LOUP CLAVIGRAPHES LTEE

Remington - Smith Corona - R.C. Allen
TOUT POUR LE BUREAU
REPARATION

168, Lafontaine

Tél.: 862-4457

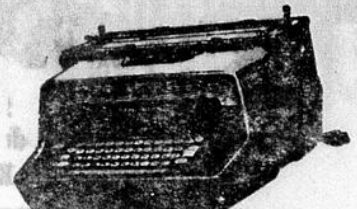

LOCATION

“ L'éducation a plus d'étendue que l'instruction ”

(Mgr C.-H. Levesque)

La déclaration universelle des droits de l'homme, à l'effet que l'éducation doit viser au plein épanouissement de la personnalité humaine, a été mentionnée, le 6 mars dernier par S. Exc. Mgr Charles-Henri Lévesque, évêque auxiliaire de Ste-Anne, au cours de son allocution au banquet d'ouverture de la Semaine de l'Éducation, à l'École Marguerite-Bourgeoys.

S'étant d'abord dit heureux d'apporter son appui moral aux enseignants à cette occasion, Mgr

Lévesque a cité un extrait de la déclaration des Nations-Unies sur les droits de l'enfant, à l'effet que l'enfant doit bénéficier d'une éducation qui contribue à sa culture générale, qui lui permet de développer son jugement, ses facultés, son sens des responsabilités sociales et morales, et de devenir un membre utile à la société.

Notant que ces déclarations concordent parfaitement avec le nouveau décret conciliaire sur l'éducation chrétienne, Mgr Lé-

vesque affirme que si l'on voulait faire distinction entre éducation et instruction pour ne se préoccuper que de l'instruction à l'école, on porterait atteinte à cet ouvrage et à la dignité de l'enfant.

Le prélat a aussi référé à l'encyclique "Pacem in Terris" dans lequel le pape Jean XXIII a dit que le bien commun devait surtout sauvegarder le droit de la personne humaine, le rôle des gouvernants consistant surtout à garantir la reconnaissance et

le respect des droits de l'individu.

Dans son application à l'éducation, ce principe fait une part importante aux parents, les premiers concernés en ce domaine, les premiers responsables de leurs enfants, et détenant par priorité le droit de choisir l'école qui convient à leur enfant.

L'évêque auxiliaire de Ste-Anne a aussi insisté sur le fait que l'intérêt supérieur de l'enfant doit être le principe déterminant en éducation.



Divorce entre les objectifs des Chefs et l'action des Educateurs

La principale pierre d'achoppement à l'exercice du sens social en éducation réside dans le fait qu'il y a divorce entre les objectifs des chefs de file et l'action quotidienne des éducateurs: parents et maîtres.

C'est ce qu'a affirmé ici samedi soir le président de la Corporation des Instituteurs Catholiques du Québec, M. Raymond Laliberté.

Ce dernier, qui était le conférencier invité au banquet de clôture de la Semaine de l'Éducation, à l'hôtel le Manoir, a attribué cet état de choses à un manque de communication entre les dirigeants de la société et les responsables de l'éducation.

Le président de la C.I.C. a ajouté que c'est la prise de conscience de cette insuffisance de dialogue qui l'incite personnellement à prêcher une ouverture de la Corporation des Instituteurs vers le social.

C'est aussi pour corriger la même carence que la C.I.C. a amorcé des gestes vis-à-vis la vie nationale québécoise et canadien-



M. Raymond Laliberté prononçant sa conférence, au banquet.

ne: participation à l'ACELF et à son objectif de pan-canadianisme respectueux des droits des Canadiens anglais et français; exigences de la C.I.C. à l'endroit de la Canadian Teacher's Federation touchant la reconnaissance à la fois du fait français en éducation et des éducateurs de langue française à travers le Canada; propos de la C.I.C. dans

son mémoire à la commission royale d'enquête sur le bilinguisme et le bi-culturalisme et au comité parlementaire québécois sur la Constitution canadienne, etc.

Disant se réjouir de la formation des associations coopératives d'économie familiale et des symposiums sur les problèmes socio-économiques du Québec, M. Laliberté a rappelé le nouvel objectif de la C.I.C.: sensibiliser les enseignants aux problèmes sociaux, particulièrement aux implications de la pauvreté. Il a aussi déploré le peu de participation des instituteurs à la vie politique du Québec et du Canada, rappelant que le Québec en particulier est une réalité qui se développera à la mesure de la collaboration individuelle et collective.

Après avoir cité des chiffres du Bureau d'Aménagement de l'Est du Québec démontrant que le revenu moyen des chefs de famille du territoire-pilote variait considérablement selon l'instruction de chacun, le conférencier en a déduit que plus le niveau d'instruction est faible, plus les revenus sont tirés de dons sociaux, provenant eux-mêmes de la Société.

M. Laliberté a conclu en se disant optimiste sur l'entrée des éducateurs dans les rangs de ceux qui au Québec travaillent déjà à la rénovation économique et culturelle de la nation canadienne-française. Par l'accomplissement de leur tâche, les éducateurs ont un rôle social de premier plan à remplir.

Au début de sa causerie, le

ge. M. Laurent Banville agissait comme maître de cérémonie. Outre ces personnes et M. Laliberté, on remarquait à la table d'honneur: Mme Lucien Parent, Mgr Joseph Diamant, P.D., l'Hon. Alphonse Couturier, M.A.L., ministre du Tourisme de la Chasse et de la Pêche, M. Rosaire Gendron, M.P., maire de Rivière-du-Loup, M. Henri Bélanger, président de la Commission scolaire locale et son épouse, M. Ernest Ouellet, de St-Pascal, président de la Commission scolaire régionale du Grand-Portage, M. Marius Milord, président de l'Association des Enseignants Catholiques de la région du Grand-Portage et Mme Milord.

Au cours du banquet, Mlle A-liet Gendron et Mlle Rozanne Dumas ont été honorées pour leurs longs et précieux services dans le syndicalisme professoral.

Le banquet avait été précédé d'une réception civique offerte aux membres de l'exécutif de l'Association des Enseignants du Grand-Portage, et au président de la C.I.C., à l'hôtel-de-ville.

LA C. I. C. SONGE A DEVENIR NON-CONFESSIONNELLE

La Corporation des Instituteurs Catholiques songe sérieusement à évoluer vers un statut non-confessionnel.

C'est ce qu'a révélé son président, M. Noël Laliberté, au cours d'une entrevue accordée ici, samedi, aux journalistes de la presse locale.

La C.I.C., qui groupe actuellement 45.000 membres, la plupart des instituteurs laïcs, — les enseignants religieux et d'instituts privés spécialisés se chiffrent à quelques centaines — entendent travailler à obtenir l'adhésion de tous les professeurs du

cours secondaire. A l'heure actuelle un peu moins de la moitié des professeurs laïcs du cours classique sont syndiqués.

Les effectifs de la C.I.C. sont présentement formés de professeurs du primaire et du secondaire. L'élimination du statut confessionnel pourrait rendre possible le recrutement de 6.000 enseignants protestants. A l'heure actuelle 7.000 Normaliens font partie de la Corporation à titre de membres adjoints.

—Nouvelles structures—
En 1953, la Corporation des Ins-
(Suite à la page 6)

TRANSCANADIENNE: LA VILLE RECLAME QUATRE VOIES

Les édiles ont adopté à l'unanimité, lundi soir, une résolution demandant au Ministre de la Voirie, M. Bernard Pinard, que la route Transcanadienne soit construite immédiatement à quatre voies dans notre région.

Auparavant, le Conseil avait protesté énergiquement contre la décision du ministère de la Voirie de ne construire qu'à deux voies le tronçon Montmagny-Rivière-du-Loup de la route Transcanadienne, même si les mesures étaient prises pour que l'addition de deux autres voies soit possible quand le besoin s'en fe-

rait sentir.

La résolution déclare inacceptable cette décision, soulignant que la Transcanadienne à quatre voies serait un puissant facteur de décentralisation industrielle, à l'échelle régionale. La même résolution fait aussi état des nombreuses démarches antérieures pour obtenir la construction de la route Transcanadienne à quatre voies dans la région. La question a été soulevée par l'échevin St-Pierre. De son côté, l'échevin Laforest s'est dit persuadé que le tracé définitif de la route

(Suite à la page 6)

MEDECINS DE GARDE

POUR URGENCE SEULEMENT
DIMANCHE LE 20 MARS 1966

En médecine: DR YVES GODBOUT
En Chirurgie: DR ALPHONSE COUTURIER

PHARMACIE EN SERVICE

DIMANCHE LE 20 MARS 1966

PHARMACIE DARIS

De midi à 9 heures P.M.

Le Saint-Laurent

Organe des comtés de Rivière-du-Loup,
Témiscouata et Kamouraska

Journal hebdomadaire fondé en 1895
publié et imprimé par l'Imprimerie
du "SAINT-LAURENT" Limitée
193, Lafontaine, Rivière-du-Loup



Directeur: Gilles Paré

Rédacteur: Beauvais Bérubé

SUR UNE HYPOTHESE TERRITORIALE

S'il faut en croire les experts du Bureau d'Aménagement de l'Est du Québec, le territoire-pilote aurait besoin de la ville de Rivière-du-Loup et de sa zone d'influence pour devenir une "vraie" région.

Selon les hypothèses territoriales abrégées rendues publiques le semaine dernière par le B. A. E. Q., priver la ville de Rivière-du-Loup et la partie de sa zone d'influence qui s'étend vers l'ouest jusqu'à mi-chemin entre St-Pascal et La Pocatière serait "affaiblir d'autant le territoire, voué à une sorte d'effritement sans notre sous-région".

Ce qui fait écrire aux aménagistes du Bureau de Mont-Joli qu'advenant la décision de la sous-région de Rivière-du-Loup de se tourner vers Québec, "il serait difficile alors de considérer le reste du territoire-pilote comme une région, parce qu'on n'y aurait plus la population et les ressources minima".

A notre avis, les éminences grises du Bureau d'Aménagement, qui, soit dit en passant ont la tête dure, ont plutôt besoin de la ville de Rivière-du-Loup et de sa zone d'influence pour légitimer leur thèse de capitale-régionale-à-tout-prix-et-tout-de-suite.

En attendant de plus amples commentaires de la population, rappelons à ce sujet que le Bureau des recherches économiques du Ministère de l'Industrie et du Commerce, en concert avec le Conseil d'Orientation Economique de la Province a jugé opportun de placer notre ville et son aire d'influence dans la région de Québec, cette décision n'empêchant pas les auteurs de la carte administrative du Québec de trouver matière suffisante à la formation d'une région

dénommée Bas-Saint-Laurent — Gaspésie.

Pour ce qui est du choix immédiat d'une métropole, on devrait garder à l'esprit les affirmations répétées du Premier Ministre Jean Lesage, à l'effet qu'aucune agglomération urbaine de la région Bas-Saint-Laurent — Gaspésie ne s'imposait présentement comme capitale régionale, le chiffre de dix à quinze ans étant avancé avant que la chose ne soit possible.

A la suite de ces commentaires, nous nous devons de traduire le désappointement profond de la population locale devant la manière dont ont été présentées les hypothèses territoriales. Tout le monde s'attendait d'abord à un cahier contenant au moins deux hypothèses entre lesquelles un choix aurait pu être fait.

Est-il besoin d'ajouter que les citoyens de Rivière-du-Loup ont accueilli avec non moins d'inquiétude la déclaration du représentant local au sein du bureau de direction du B. A. E. Q., déclaration dans laquelle ce dernier disait que le contenu de l'hypothèse unique parue dans l'organe du B. A. E. Q., l'"Aménagement", ne concordait pas avec ce sur quoi le même bureau de direction s'était entendu en matière de mise en valeur du territoire.

Ce qui incite à se demander s'il ne serait pas dans le meilleur intérêt de l'aménagement d'exiger que le cahier des hypothèses territoriales, soit publié en entier, et non en version abrégée, tel qu'on l'a fait.

On objectera des échéances à rencontrer. Selon nous, le respect scrupuleux d'un échéancier ne peut être dans les circonstances mis en pa-

rallèle avec la gravité de la décision que devra prendre la population.

Cette population aspire depuis des décades à voir son sort amélioré. Pourquoi risquer de compromettre par une trop grande hâte, une expérience qui a tout intérêt à se terminer par une réussite? Quelques semaines de plus pour examiner à fond les diverses hypothèses préparées par les aménagistes ne seraient pas de trop, quand on considère surtout, qu'honnêtement, la masse n'est pas assez informée pour se prononcer en connaissance de cause.

Nous sommes en présence de deux thèses, en ce qui concerne la définition des régions: d'une part, la carte administrative du Québec, valable, parce que le résultat de sérieuses recherches, et d'autre part, la "région-plan" préconisée par le B. A. E. Q.

En ce qui a trait à la consécration d'une métropole, deux points de vue s'affrontent, celui du Premier Ministre et celui des aménagistes.

A notre avis, M. Lesage a été assez catégorique pour que les choses en restent là durant quelques années.

En somme, le B. A. E. Q., en voulant aller trop vite, risque de tout compromettre. Plutôt que de s'entêter à prôner des concepts auxquels la population est réfractaire, les aménagistes pour l'instant devraient faire en sorte que l'édification d'une conscience régionale soit entreprise à l'échelle de chaque sous-région, voire même avant cela, aux dimensions d'agglomérations urbaines agrandies. Ce serait permettre un travail de base qui, ne nous leurrions pas, va être laborieux et exiger plusieurs mois.



ACCUSE DE RECEPTION

Le Ministre de la Voirie, M. Bernard Pinard, a écrit aux édiles pour les informer de ce qu'il prenait bonne note de leur résolution demandant de tenir compte du plan de parc industriel du CN dans la préparation du tracé de la route Transcanadienne aux abords de la ville. Le ministère des Travaux Publics s'occupera aussi du problème de l'éclairage au pont Roméo Gagné.

REGLEMENT D'EMPRUNT

Au cours de la séance du Conseil de lundi soir, le règlement 527, prévoyant un emprunt temporaire de \$35,000.00 pour permettre l'exécution de travaux publics d'hiver a été adopté en première et seconde lectures.

La Cité dispose déjà de \$105,000.00 pour acheter les matériaux nécessaires à l'exécution de ces travaux, qui consistent dans le prolongement vers le nord de la rue Gilles et la pose de conduites d'aqueduc et d'égout sur la même rue, de même qu'en la construction du Boulevard Thériault et de la rue Chris-

tophe-Colomb.

FESTIVAL DE CHOCOLAT

C'est dimanche, le 27 mars, qu'aura lieu au Foyer-Patro le Festival de Chocolat présenté chaque année par la Brigade Ambulancière St-Jean de Rivière-du-Loup. C'est une occasion unique de faire à peu de frais sa provision de chocolat pour Pâques, tout en secondant de façon tangible le travail des Ambulanciers et Ambulancières.

TRAVAUX A EXECUTER

L'échevin Lemieux a signalé la nécessité de prendre des mesures pour permettre à l'eau provenant de la fonte des neiges de s'écouler, sous le viaduc du CN rue St-Magloire. Ce dernier s'est fait répondre par le Maire que ce cas relevait du comité de Voirie.

L'échevin St-Pierre a aussi souligné l'opportunité d'inviter le CN à réparer les fenêtres du tunnel des piétons, qui donnent à cet ouvrage un air délabré.

GAGNANT A L'EMISSION BA

Un citoyen de St-Antonin, M. Ro-

saire Laforest, a été l'un des gagnants, dernièrement au concours B.A. M. Laforest s'est mérité plusieurs prix, dont un séjour de dix jours à l'hôtel Holiday Inn, toutes dépenses payées.

PARTIE DE CARTES ROTARY

La grande partie de cartes annuelle du Club Rotary de Rivière-du-Loup aura lieu mercredi soir prochain, le 23 mars, au Foyer-Patro. La recette de cette soirée de cartes ira entièrement aux oeuvres charitables du club Rotary.

Des centaines de prix de présence seront distribués à cette occasion. Le premier de la grande raffle est un montant de \$500.00 en argent. Le rendez-vous, mercredi soir prochain est au Foyer-Patro, à la partie de cartes du Rotary.

"L'OURS POLAIRE" ICI

Le pétrolier "Ours Polaire" de la Cie Irving, est arrivé au quai de la Pointe, mardi en fin d'avant-midi en provenance de St-John N.B. Le navire, qui a ouvert la navigation ici en 1966, s'est délesté de 1,300,000 gallons d'huile à chauffage. Il est reparti hier soir, vers dix heures. Il doit revenir dans un mois environ.

Décès...

(Suite de la page 6)

Le défunt était le père de M. l'abbé Régis Pelletier, aumônier dans la Marine Royale Canadienne, à Victoria, Colombie-Canadienne.

La dépouille mortelle est présentement exposée au Salon funéraire Gilles Bernier, 4 rue St-François-Xavier.

Les funérailles auront lieu lundi, le 21 mars, à neuf heures trente, en l'église St-François-Xavier et l'inhumation au cimetière paroissial.

Nos condoléances.

UN SPECTACLE DEGOUTANT

Prenant la parole à une émission radiophonique, dimanche après-midi à Montréal, le ministre québécois de la Justice, Me Claude Wagner, a su résumer en peu de mots les sentiments suscités dans le public, tant dans notre Province qu'ailleurs au pays, par l'affaire Munsinger et les débats parlementaires dont elle fait l'objet. M. Wagner parlait à titre de simple citoyen.

Voici ses propos, tels que rapportés par la Presse Canadienne:

"Le spectacle que nous ont donné ces messieurs d'Ottawa depuis une semaine est un spectacle décevant, un spectacle dégoûtant".

"Quand on voit de quelle façon nos institutions parlementaires ont été utilisées, il y a de quoi nous donner la nausée".

"Remarquez bien, a ajouté M. Wagner, que je n'éprouve aucune animosité contre un parti fédéral ou un autre: dans le contexte actuel, les deux grands partis principaux me laissent entièrement froid".

"Les tristes incidents de la semaine ne suscitent chez moi qu'une seule réaction: une profonde, une immense tristesse".

"Tristesse devant la perte de temps alors que nos besoins nationaux de législation importante sont de plus en plus pressants; tristesse devant l'emploi systématique de l'insinuation entre hommes publics: le venin que l'on utilise goutte à goutte".

"Malheureusement, à Ottawa, on ne gouverne plus, on attaque on ne légifère plus, on accuse".

"On dirait une mise en scène bien réglée où les acteurs sont intéressés à garder le pouvoir, tandis que d'autres sont intéressés à l'obtenir, ce pouvoir".

Le ministre a terminé en disant: "Devant cette situation je me pose quelques questions: Que fait-on du bien commun? Que fait-on de l'intérêt de la nation? Que fait-on des vies privées, éclaboussées? Que fait-on des familles des hommes publics qui sont placées devant le dénigrement le plus vil?"

Le Saint-Laurent

C. P. 220 — RIVIERE-DU-LOUP

ANCIEN

NOUVEAU

Veillez trouver, ci-inclus, la somme de \$3.00 pour un abonnement d'un an.

Du 19..... Au 19.....

Nom

Adresse



Le "Saint-Laurent" est membre de
L'Association des Hebdomadaires de
Langue Française du Canada
La Canadian Weekly Newspaper
Association.

ABONNEMENT:

CANADA: \$3.00 — ETATS-UNIS: \$3.50

Le Ministère des Postes à Ottawa a autorisé l'affranchissement en numéraire, et l'envoi comme objet de deuxième classe de la présente publication.

VENTE DE CHOCOLAT DES BRIGADIERS DU 18 AU 20 MARS

L'HYDRO REND HOMMAGE A L'INSTITUT DE SAINT-PASCAL

Mademoiselle Francine Bélanger, originaire de Ste-Hélène de Kamouraska, et étudiante en 12^{ème} année à l'Institut Familial de St-Pascal Cté de Kamouraska, ayant suivi les cours d'électricité au foyer, du 12 au 18 février dernier, s'est classée bonne première du territoire de l'Hydro-Québec, région Matapédia, avec la note maximum de 100%.

Les cours ont été donnés par Mesdemoiselles Denise Malenfant et Louise Dumais, Conseillères

en la 10^{ème} à la 13^{ème} années inclusivement dans les domaines les plus variés tant intellectuels que techniques:... pédagogie, psychologie, sociologie, puériculture, alimentation, couture, arts culinaires, notions de l'électricité au foyer, tout en respectant les matières enseignées dans les Ecoles Secondaires. La préoccupation de l'Institut Familial est donc d'assurer aux femmes de demain une formation et une culture intensément féminines.

La vente annuelle du chocolat du Brigadier aura lieu cette année les 18, 19 et 20 mars.

C'est donc dire que vendredi, immédiatement après les classes, les Brigadiers et Brigadières scolaires vont visiter les domiciles de la ville pour offrir un délicieux oeuf de Pâques à la crème et aux noix enrobé de chocolat pour le prix de \$1.00 pièce.

Les heureuses bénéficiaires des cours de l'Hydro-Québec à l'Institut Familial remercient chaleureusement les responsables de cette initiative culturelle qui leur permet de se familiariser avec les nombreux appareils électro-ménagers, que les compagnies lancent sur le marché.

Ce chocolat de Pâques du Brigadier Scolaire, portera le timbre du Brigadier scolaire.

La recette de cette vente de chocolat servira à récompenser les Brigadiers et Brigadières de leur dévouement et du travail sécuritaire accompli quotidiennement pour la protection de la gent écolière de la Cité durant l'année scolaire.

Il faut se rappeler la vigilance et le zèle de nos Brigades scolaires à chaque école. Beau temps, mauvais temps, elles sont à leur poste, aux intersections les plus dangereuses pour diriger et protéger les écoliers à l'entrée et à la sortie des classes.

Ces jeunes Brigadiers et Brigadières scolaires ont fait leurs preuves par le passé. Ils accomplissent un travail digne d'éloges, pour la protection des écoliers de la Cité. Ils sont bénévoles et méritent notre encouragement.

Les officiers du Club Automobile de Québec, du ministère des Transports et Communications et de Prudentia nous les citent en exemple dans leurs publications.

Encourageons donc leur bonne volonté en achetant le chocolat de Pâques du Brigadier, chocolat excellent, d'ailleurs.

Soyons généreux envers nos Brigadiers et prouvons leur notre gratitude. N'oublions pas qu'ils protègent nos écoliers.



en Economie Domestique, service des ventes à l'Hydro-Québec. Mademoiselle Bélanger se voit attribuer l'honneur de participer à la semi-finale qui aura lieu cette année à Ste-Anne-des-Monts le 29 mars prochain. A cette occasion, elle devra présenter une conférence ayant pour thème: **L'Electricité au Foyer.**

L'Institut Familial voulant non seulement instruire les élèves pour le présent, mais surtout les former en vue de l'avenir, s'efforce d'informer ses étudiantes

KIOSQUE DE LA CITE A L'EXPOSITION DE TROIS-PISTOLES

La ville de Rivière-du-Loup aura son kiosque à l'exposition industrielle et commerciale qui va se tenir dans la ville de Trois-Pistoles, du 28 au 31 juillet.

Il s'agit de la 12^e exposition du genre. L'organisation de l'exposition industrielle et commerciale de Trois-Pistoles, qui chaque année obtient beaucoup de succès et attire les visiteurs en très grand nombre, a été confiée à la Jeune Chambre de l'endroit.

En recommandant la réservation d'espace à Trois-Pistoles, l'échevin Marcel St-Pierre a dit que le nécessaire serait fait pour que Rivière-du-Loup ait un kiosque intéressant à Trois-Pistoles.

Une ou deux
ROBOL ce soir-
effet demain matin

CONSTIPATION

Avez-vous cette carte ?

Enseigne officielle des Magasins Co-op



8 Du Domaine
Rivière-du-Loup

Tél.: 862-6316
862-6317

MAGASIN CO-OP

Association
Coopérative de
consommation



Cette carte atteste que
est sociétaire et co-proprétaire du
Magasin Co-op de Rivière-du-Loup
Emise le
No. Sociétaire
Président
Secrétaire



CETTE CARTE ATTESTE QUE VOUS ETES MEMBRE DE
LA PLUS GRANDE ASSOCIATION DE CONSOMMATION
GROUPANT PLUS DE 29,000 MEMBRES.

JUS DE TOMATES

CO-OP \$1.00

20 onces 7/

BISCUITS VIAU

CLUB MIX .95c

130's

SUCRE

10 livres

.83c

Allumettes

CO-OP

50 cartons de .01c

.19c



| | |
|--|------|
| Betteraves marinées Habitant, 24 onces | 0.29 |
| Liqueurs CO-OP, assorties, 10 onces 6 pour | 0.49 |
| Bas de nylon Mademoiselle la paire | 0.29 |
| Kleenex blancs ou couleurs 200's 6 pour | 1.00 |
| Papier toilette Vogue 8 rouleaux | 0.69 |
| Catsup vert Habitant 24 onces | 0.45 |
| Blé d'Inde en grains CO-OP 14 onces 3 pour | 0.55 |
| Lait instant Carnation 3 livres | 1.19 |
| Marmelade CO-OP 3 fruits 24 onces | 0.43 |
| Sirup de table CO-OP 32 onces | 0.39 |
| Poires à dessert CO-OP 20 onces 2 pour | 0.49 |
| Huile végétale Gattuso 24 onces | 0.65 |
| Breuvage instant Chocolat CO-OP 2 livres | 0.89 |
| Ajax détersif format géant | 0.89 |
| Savon toilette Palmolive 4's | 0.47 |
| Lestoil 32 onces | 0.85 |
| Cire liquide Clair Johnson 32 onces | 0.95 |
| Kotex régulier 12's | 0.39 |
| Chez Whiz Kraft 2 livres | 1.19 |
| Margarine CO-OP 1 livre 2 pour | 0.59 |

Steak de Ronde,



Boeuf, la livre

.88c

| | |
|--------------------------------------|------|
| Steak haché, | 0.88 |
| Steak, bifteck, porterhouse, T-Bone, | 1.09 |
| Rosbif de pointe de Surlonge, boeuf | 1.09 |
| Rôti de Croupe de boeuf | 0.87 |
| Bologna entier ou en morceaux | 0.29 |
| Smoked Meat, paquet 2 onces | 0.27 |
| Filet de morue, | 0.43 |

ORANGES

Sunkist Navel 3 doz.

.89c

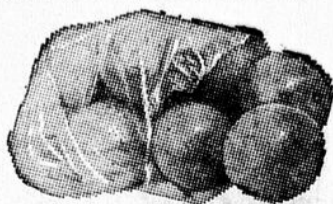

Pamplemousses, Floride, 10 pour 0.69

Radis, 30's 3 paquets 0.23

Laitue Californie, 0.25

MESSE MENSUELLE DE S CHEVALIERS DE COLOMB LE 20 MARS A ST-LUDGER

La C.I.C....

(Suite de la page 3)

tituteurs Catholiques s'est structurée sur le plan diocésain. Ce critère déjà arbitraire, qui a perdu toute signification sociologi-

HORAIRE DES ACTIVITES DE L'ARENA

Jeudi 17:

7.30 Pee Wee
Ste-Anne vs Etoiles Riv-du-Loup
8.15 Patinage
Adultes \$0.50 Etudiants \$0.25
10.00 Ligue Dépression, finale

Vendredi 18:

8.15 Patinage
Adultes \$0.50 Etudiants \$0.25
10.00 Ligue des Professeurs.

Samedi 19:

2.00 Collège de Ste-Anne, finale
8.15 Patinage
Adultes \$0.50 Etudiants \$0.25

Dimanche 20:

2.30 Patinage:
Adultes \$0.50 Etudiants \$0.25
8.15 Patinage
Adultes \$0.50 Etudiants \$0.25

Lundi 21:

2.00 Eliminatoire Ballon-Balai
Adm.: \$0.25

Mardi 22:

8.00 Patinage:
Adultes \$0.50 Etudiants \$0.25
10.00

Eliminatoire Ligue Dépression

Mercredi 23:

8.00 Eliminatoire Ballon-Balai
Adm.: \$0.25

Courtoisie de

Hôtel et Restaurant

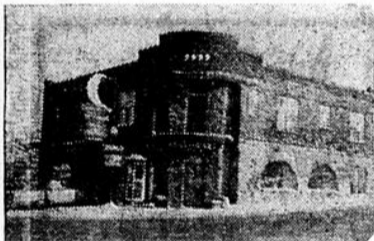

CROISSANT D'OR

Chambres à l'épreuve du feu—
"Salon Bar" — Repas servis à
toutes heures.

RIVIERE-DU-LOUP

que et économique, n'a plus aucune utilité pratique surtout depuis la régionalisation scolaire.

Le président de la C.I.C. a laissé entendre que les nouvelles divisions régionales ne sont pas encore déterminées, mais qu'on peut prévoir que les 19 fédérations diocésaines céderont la place à 11 ou 13 fédérations régionales, pour mieux répondre aux besoins des membres.

Répondant à une interrogation, M. Laliberté a dit que les divisions administratives adoptées récemment par le gouvernement du Québec influeraient certainement sur les contours de la nouvelle carte régionale de la Corporation.

—Financement, problème majeur—

Selon M. Laliberté, la disponibilité financière est le vrai problème actuellement en éducation, en raison du taux de croissance des dépenses, surtout depuis cinq ans.

Dans le public, le mouvement d'évolution est jugé trop accéléré, ce qui engendré des problèmes de négociation. La C.I.C. pour sa part tend à obtenir pour ses membres des salaires correspondant au coût de la vie. Même si les plus lourds investissements à être absorbés en partie par les Commissions scolaires sont encore à venir, on note déjà un freinage chez les employeurs en ce qui concerne la hausse du traitement des enseignants.

M. Laliberté attribue aussi les difficultés financières de l'enseignement à l'explosion scolaire depuis cinq ans, le nombre des élèves ayant triplé au niveau secondaire.

Au sujet de l'effort accompli pour valoriser la profession d'enseignant sur le plan des salaires, il reste encore bien des ajustements à faire surtout en milieu rural. Le décalage s'explique du fait de la venue relativement récente des enseignants au syndicalisme pour des raisons historiques. L'histoire peut aussi faire comprendre pourquoi les professeurs depuis un siècle ont vécu en marge de la société au Québec. De ce côté, une éducation est faite depuis quelque temps pour sensibiliser les enseignants à l'action sociale et à la vie politique.

—Double but de la C.I.C.—
Soulignant que la Corporation avait présentement pour politique d'aller prendre contact sur place avec les syndiqués, M. Laliberté a souligné que la C.I.C. est encore le seul organisme dans la Province à tabler sur le professionnel et le syndicalisme. Son service pédagogique cherche à promouvoir l'amélioration constante de l'enseignement, pendant que la négociation est laissée au service technique. Le service pédagogique cherche à tenir les enseignants à la fine pointe de l'évolution, en matière d'enseignement.

Depuis six mois, la C.I.C. tente aussi d'éveiller ses membres au problème de la pauvreté et de ses répercussions sur l'éducation des jeunes et des adultes. L'éducation comme moyen de combattre la pauvreté est également une question qui retient l'attention de la C.I.C.

Entre autres choses, M. Laliberté a fait allusion, au cours de l'entrevue, du rapport de la Commission Bélanger, qui à son avis, n'est pas à proprement parler révolutionnaire, se contentant d'appuyer des idées déjà émises.

Au sujet des institutions classiques, M. Laliberté a dit qu'elles avaient mené une lutte de taille, et qu'il ne saurait être question de parler d'intégration dans leur cas. Il s'agira plutôt d'une forme de collaboration avec les Commissions scolaires ou les Instituts.

DÉCES

M. AUGUSTE PELLETIER

A l'hôpital de Rivière-du-Loup, le 17 mars, est décédé à l'âge de 83 ans, M. Auguste Pelletier, époux de dame Angela Paradis.
(Suite à la page 4)

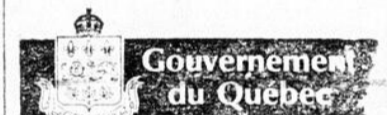

PROJET NO. 220-66

à: RIVIERE-DU-LOUP

EQUIPEMENT DE BUANDERIE pour l'Hôpital de Rivière-du-Loup comprenant:

- 1—balance
- 2—laveuses - extracteurs
- 3—calandre et plieuse
- 4—séchoirs
- 5—presses
- 6—machines à coudre et à rapiécage
- 7—divers item
- 8—étagères et voitures à lingerie.

Un versement de \$20.00 (chèque certifié ou mandat-poste) à l'ordre du Ministre des Travaux Publics (remboursable aux soumissionnaires seulement, sur remise des documents, lorsque retournés en bonne condition avant le 5 avril 1966) est requis pour obtenir plans et devis à la chambre 33, Edifice "A", Parlement, Québec.

Clôture des soumissions: à 3.00 Heures P.M. à la chambre 33, Edifice "A", Parlement, Québec.
MERCREDI le 30 MARS 1966.
Garanties: Avec la soumission un chèque visé de 10% à l'ordre du Ministre des Finances.

Le sous-ministre,
HERVE-A. GAUVIN.

PROJET NO. 609

Instruments de mesure électroniques.
Ministère de l'Éducation.
Rivière-du-Loup, P.Q.
Clôture des soumissions:
11.00 A.M., H.N.E., 29 mars 1966
Pour ce projet, les documents nécessaires sont obtenus au Service Général des Achats, Bureau des Appels d'offres, 871 Chemin St-Louis, Québec.

Georges Bussières,
Le Directeur.

Le B.A.E.Q....

(Suite de la page 7)

du C.O.E.B.

Nous sommes toujours disposés à cette même collaboration à l'endroit du B.A.E.Q. Mais cet organisme devra éviter de devenir un jouet publicitaire au service de quelques individus. Les publications à venir devront respecter l'intérêt de l'ensemble de la population comme nous sa-

vons que les travaux et conclusions du B.A.E.Q. l'ont fait.

Transcanadienne...

(Suite de la page 3)

Transcanadienne dans la région était maintenant établi puisqu'on parlait de commencer la construction à deux voies. Le tracé de la Transcanadienne aux abords de la ville doit être rendu public à la fin de mars.

PROVINCE DE QUEBEC
MUNICIPALITE DE ST-BENOIT-ABBE DE PACKINGTON

AVIS PUBLIC

Avis public est donné par le soussigné, Roger Moreau, secrétaire-trésorier de la Corporation Municipale de St-Benoit-Abbé de Packington, que, le 16 avril mil neuf cent soixante-six, à compter de dix heures du matin (10 hres a.m.), à 6 heures du soir à la salle du conseil il y aura votation au scrutin secret dans cette Municipalité aux fins de décréter si le Règlement No. 65 ci-dessous, adopté le sept mars mil neuf cent soixante-six en vertu de la Loi de la Régie des alcools du Québec, doit être approuvé ou désapprouvé, selon le cas, par les électeurs de cette Municipalité.
Donné à St-Benoit-Abbé de Packington, le 8 mars 1966.

Roger Moreau, Secrétaire-Trésorier.

REGLEMENT NO. 65

Attendu qu'il est dans l'intérêt public de réglementer convenablement le commerce des boissons alcooliques dans les limites de cette Municipalité, en conformité de la Loi de la Régie des Alcools du Québec;

Attendu qu'un avis de motion a été dûment donné aux fins du présent règlement;

Le présent règlement portant le No. 65 est adopté, et il est statué et décrété par ce règlement comme suit:—

1) Le règlement numéro cinquante-cinq (55) de cette Municipalité adopté le trois septembre mil neuf cent soixante-trois, et tous autres règlements de cette Municipalité adoptés antérieurement pour prohiber ou restreindre la vente des boissons alcooliques et/ou l'émission de permis à cet effet, sont par les présentes révoqués et abrogés.

2) Tout règlement qui a pu être adopté par le conseil municipal du Comté de Témiscouata en vertu de la Loi de tempérance de Québec, pour prohiber la vente des liqueurs ou boissons alcooliques et l'émission de permis à cet effet, est par les présentes révoqué pour le territoire de la Municipalité de St-Benoit-Abbé de Packington.

3) La vente des boissons alcooliques est permise dans les limites de cette Municipalité.

4) La Régie des Alcools du Québec est autorisé à accorder dans cette Municipalité les permis suivants pour la vente des boissons alcooliques, sans restriction quant au nombre:—

- | | |
|----------------------------|------------------------------|
| a) Permis d'hôtel | f) Permis de salle à manger; |
| b) Permis d'auberge | g) Permis de restaurant; |
| c) Permis de motel; | h) Permis de banquet; |
| d) Permis de villégiature; | i) Permis de bar; |
| e) Permis dépicerie; | j) Permis de club.— |

5) Le présent règlement sera soumis à l'approbation des électeurs de cette Municipalité et entrera en vigueur selon la loi.—

Nous soussignés, Jacques Soucy et Roger Moreau, respectivement maire et secrétaire-trésorier de la Municipalité de St-Benoit-Abbé de Packington, certifions que le Règlement No. 65 ci-dessus a été adopté par le conseil de cette Municipalité à sa session du 7 mars 1966.—

Jacques Soucy, Maire

Roger Moreau, Secrétaire-Trésorier

21-24

FRUIT DE MER FRAIS

SPECIAUX DU CAREME

| | |
|--|------|
| Pétoncles grosses, choix cello 1 livre | 0.89 |
| Filets frais d'aiglefin livre | 0.55 |
| Nous les recevons chaque jeudi | |
| Saumon tranché la livre | 0.79 |
| Truite Rainbow ou Arc-en-ciel la livre | 0.79 |
| Truite 4 à 5 livres saumonée la livre | 0.75 |
| Hareng salé très gras 2 livres | 0.49 |
| Hareng fumé, paquet 1 douz spécial | 0.39 |
| Filets de hareng, fumés, boîte 2 5 paquets | 1.75 |

L'ENDROIT IDEAL POUR LE MEILLEUR POISSON

| | |
|---|------|
| Pommes McIntosh grosses et rouges, douz. | 0.39 |
| Pommes pour cuire ou la table 10 livres | 0.59 |
| Framboises natures sirop 25% boîte ou chopine | 0.49 |
| Blé d'Inde sur épis 35 onces 2 boîtes | 0.45 |
| Macédoine choix 20 onces 4 boîtes | 0.59 |
| Très spécial soupe Oxtail Campbell 6 boîtes | 0.89 |
| Essayez les deux nouvelles soupes Campbell, nous vous remettrons un coupon et la compagnie vous remboursera votre argent. | |

JOS. CHARTIER

MARCHE DE POISSON

BIERE et PORTER

52 FRASERVILLE

TEL.: 862-2977

BON SERVICE DE LIVRAISON EN VILLE

A VENDRE

Magasin général situé dans le centre de l'Abitibi.
Cause de départ

Pour de plus amples informations s'adresser à

ANDRE MICHAUD,

Rivière Héna, Abitibi.

PERSONNEL DEMANDE

Industrie agricole dans la région de Rivière-du-Loup recherche **Centremaitre** — **Machiniste** avec expérience d'opération de convoyeur, transmission de machinerie défilateur, hydraulique, presses, contrôle électrique, système de séchage etc.

Ne doit pas être agé de plus de 45 ans. Aussi dessinateur à temps partiel le soir.
Bon salaire et autres bénéfices.

Ecrire donnant curriculum vitae et salaire demandé. Les applicants devront faire leur demande à Dépt. F. T. I., Case Postale 220, Le Saint-Laurent, Rivière-du-Loup.

BENEDICTION ET INAUGURATION DE LA CAISSE POPULAIRE THIBAUDEAU, SAMEDI

C'est samedi, le 19 mars, à quatre heures de l'après-midi, qu'auront lieu l'inauguration et la bénédiction des nouveaux locaux de la Caisse Populaire Thibaudeau, situés à l'angle du chemin Fraserville et de la rue St-Alfred.

La cérémonie de bénédiction sera présidée par M. le Chanoine Louis Richard, V.F., curé de St-François-Xavier.

Le nouvel immeuble de la

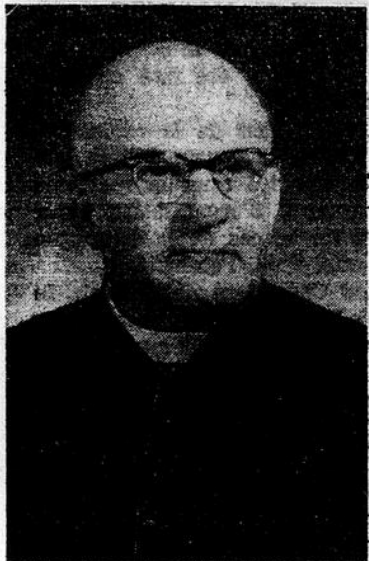

Caisse Populaire Thibaudeau présente des lignes modernes à l'extérieur. Son agencement intérieur est des plus fonctionnels tout en ayant un cachet d'élégance sobre.

L'entrepreneur-général responsable de l'exécution des travaux était M. Condé Lepage.

Fondée le 23 juin 1945, la Caisse Populaire Thibaudeau avait à la fin de février un actif de \$638,536.35. Elle compte actuellement 1,114 sociétaires.

M. Paul-Emile Michaud en est le président et M. Jean-Marc Guérette, le secrétaire-gérant.

ARTICLES DE MENAGE A VENDRE

Poêle au gaz propane avec chauffe-chauffe automatique, fournaise de plancher Coleman, modèle récent, divan-lit, fauteuil de boudoir, lampes de table, etc. Prix d'aubaine, Tél.: 862-3458. 21-p.

Le BAEQ : est-il le fait de quelques têtes fortes?

Notre-Dame-du-Lac (DNC)—C'est la question qui a été posée lors de l'assemblée des directeurs de la Chambre de Commerce de Notre-Dame-du-Lac; réunion convoquée dans le but d'étudier les hypothèses territoriales et syntheses de l'esquisse du Plan.

Jeu d'influence

La récente publication du rapport dans "L'Aménagement" laisse supposer un jeu d'influence qui semble évident à plusieurs points de vue. Et ce n'est pas sans raison qu'un directeur du B.A.E.Q. M. Rodolphe Lafresnaye a déclaré que le rapport publié ne respecte même pas les vues des directeurs. Et nous ajoutons que ce rapport, tel que publié, ne respecte pas non plus les vues des comités de zone.

Éléments de discussion

Heureusement, il nous reste encore l'espoir de la discussion; et elle devra se faire honnêtement si on ne veut pas assister et subir la démolition plutôt que l'édification de notre région. Entièrement disposés à cette discussion, les directeurs de notre Chambre de Commerce tiennent à exprimer leur opinion sur les points suivants.

Métropole

Nous n'avons pas à nous prononcer sur l'endroit où on devra la situer car nous ne la réclamons pas. Chose que nous savons à l'avance, c'est que le Témiscouata ne peut l'obtenir. Nous tenons toutefois à ce qu'il y ait une région administrative dans le Bas St-Laurent et nous souhaitons que les principaux intéressés s'entendent car autrement, les gens du Bas-St-Laurent risquent fort de n'en pas avoir du tout.

Fusion des Municipalités.

Nous savons que la fusion des Municipalités s'impose. Il est certain qu'il faudra dans nombre de cas consentir des sacrifices de part et d'autre. Comment se fera cette fusion? Il faudra l'étudier et voir si la peine en vaut la chandelle. Peut-être faudra-t-il pour débiter rattacher à certaines paroisses les parties qui en ont été détachées autrefois.

Centre intermédiaire.

Dans le Témiscouata, le rap-

port publié fixe à un endroit déterminé un centre intermédiaire et ce, après avoir dit à nombre de réunions qu'il était impossible d'en fixer un unique. Des économistes du B.A.E.Q. ont déclaré que la zone ou l'axe devrait comprendre au moins 2 paroisses. Il semble bien évident qu'il s'est fait un jeu d'influence en faveur de l'une d'elles pour la publication du rapport.

Pour ceux qui connaissent bien le Témiscouata et sa population, il semble que ce sera un fiasco complet si le centre intermédiaire est fixé à un seul endroit. Tel que discuté au comité de zone et au B.A.E.Q., le centre intermédiaire sur la route No 2 devra comprendre les 3 principales paroisses situées sur la dite route. Ces trois paroisses sont aussi bien organisées l'une que l'autre: populations à peu près égales; organisation municipale semblable; mêmes services... etc. Dans le contexte du Témiscouata, ces trois paroisses devront se développer ensemble ou végéter ensemble.

Centres de services.

Dans le comté de Témiscouata, on place 3 Centres de services. Sauf pour Squateck, on ne mentionne pas de nom — on ne veut pas se compromettre — même si on fixe le C.S. dans le centre d'une paroisse. Ce rapport tel que publié, a sûrement été sujet à un jeu d'influence indue si l'on sait qu'il se trouve dans le B.A.E.Q. des gens d'une paroisse donnée où est précisément fixé un centre intermédiaire alors qu'on a toujours répété que le pôle au Témiscouata comprendrait plus d'une paroisse. Et pour la même raison, on n'indique même pas le nom de certaines paroisses, tout en fixant sur la carte publiée un C.S. au centre de ces paroisses. C'est un peu malin lorsque l'on sait que ces paroisses ont une importance au moins égale à celle désignée comme centre intermédiaire, et surtout lorsqu'on sait que la publication n'est pas conforme à l'idée du B.A.E.Q.

Conclusions.

La Chambre de Commerce et la population de Notre-Dame-du-

Lac a toujours fait confiance et collaboré avec le B.A.E.Q. Et cette collaboration a été active et consciencieuse puisque l'un des directeurs de notre Chambre, M. Michel Roy était directeur du B.A.E.Q. et a détenu la part numéro 1 lors de sa fondation.

Un second directeur de notre Chambre, M. Philippe Caron a aussi assisté à la formation du B.A.E.Q. et est encore directeur

(Suite à la page 6)

FERME A VENDRE

Comprenant 325 arpents, 150 en culture, une valeur d'environ 8,000.00 milles de bois marchand. Très bien bâtie avec roulant, 23 bêtes à corne, Holstein, 20 moutons, une jument de 5 ans, 3 truies, 200 poules.

S'adresser à

Gérard Beaulieu,
St-Pierre Lamy,
Cté Rivière-du-Loup
Téléphone 858-3581

21-22-23-p.



PIERRE

BOUCHARD

LIMITEE

DISTRIBUTEUR

D'HUILE A CHAUFFAGE

est heureux d'aviser sa nombreuse clientèle qu'il vient de s'associer avec un homme d'expérience pour l'installation de brûleurs à l'huile et le Service général.



- HUILE A CHAUFFAGE
- LIVRAISON RAPIDE
- INSTALLATION DE BRULEURS POUR POELES ET FOUR NAISES

APPELEZ DES AUJOURD'HUI

PIERRE BOUCHARD Ltée

4 rue Dollard

Téléphone: 862-3161

RIVIERE-DU-LOUP

Vous deviendrez vite comme des centaines d'autres un client régulier.

CETTE ANNEE ENCORE...

L'AMBULANCE ST-JEAN

BRIGADE DE RIVIERE-DU-LOUP



ANNONCE SON

"FESTIVAL DE CHOCOLAT"

QUI AURA LIEU LE 27 MARS

Plus magnifique que jamais.
5 Gros Lots d'une valeur de \$150.00 chacun.
250 autres prix de présence.

Dimanche le 20 mars, les Ambulanciers visiteront les domiciles de la Paroisse St-Ludger pour offrir les billets pour ce magnifique **FESTIVAL DE CHOCOLAT**.

Nul doute que chacun se fera un devoir d'encourager une bonne cause, tout en courant la chance de gagner un des magnifiques prix offerts.

TOUS SANS EXCEPTION AU F-PATRO LE 27, POUR LE "FESTIVAL DE CHOCOLAT"

DECLARATION OFFICIELLE DU B.A.E.Q. SOUS PEU CONSULTATION REGIONALE SUR LES HYPOTHESES TERRITORIALES

Le comité exécutif du Bureau d'Aménagement de l'Est du Québec a convenu d'émettre dans quelques jours une déclaration officielle relativement à la publication récente d'une version abrégée du cahier sur les hypothèses territoriales, préparé par les aménagistes.

C'est le gérant général du B.A.E.Q., M. Henri Têtu, qui a in-

formé la Chambre de Commerce de Rivière-du-Loup de cette décision du comité exécutif, prise lundi au cours d'une séance plénière, à Mont-Joli.

La question avait été portée à l'agenda de la réunion après que la Chambre de Rivière-du-Loup eût demandé une mise au point sur le contenu du résumé des hypothèses territoriales, paru dans le numéro du 4 mars du journal l'"Aménagement", organe d'information du B.A.E.Q.

Dans son télégramme, expédié le 10 mars, la Chambre de Commerce de Rivière-du-Loup mentionnait qu'à une assemblée générale, la veille, M. Rodolphe Lafresnaye, directeur du B.A.E.Q. avait affirmé que le contenu du dernier numéro de l'"Aménagement" relatif aux hypothèses territoriales, ne reflétait pas la décision prise à ce sujet par le conseil d'administration du Bureau d'Aménagement.

La Chambre locale demandait en outre qu'en toute justice, la

mise au point du B.A.E.Q. reçoive une publicité égale à celle faite dans l'"Aménagement" et le "Soleil" aux articles sur les hypothèses territoriales, articles qualifiés d'erronés.

— Contradictions flagrantes —

A l'assemblée générale de la Chambre de Commerce de Rivière-du-Loup, le 9 mars, M. Lafresnaye a en effet affirmé à plusieurs reprises que le texte paru dans l'"Aménagement" ne respectait pas les vues des directeurs, la synthèse publiée dans le même journal n'étant nullement en accord avec ce qui avait été arrêté par le conseil de direction du B.A.E.Q. concernant les hypothèses territoriales.

Plus tôt, il avait exprimé sa déception face aux données condensées du cahier de l'esquisse sur les hypothèses territoriales, disant se trouver devant deux alternatives: en sa qualité de représentant du milieu auprès du B.A.E.Q., rendre publics des do-

Les maires, conseillers municipaux, présidents de corps publics, groupements sociaux, etc., des comtés de Kamouraska, Rivière-du-Loup et Témiscouata, auront l'occasion d'exprimer leur point de vue sur les hypothèses territoriales mises de l'avant par le Bureau d'Aménagement de l'Est du Québec, au cours d'un grand rassemblement régional à l'Ecole St-Pierre, le 27 mars.

C'est la Chambre de Commerce régionale qui a pris l'initiative d'organiser cette consultation populaire. On s'attend à cette occasion à la présence de tous les intéressés, en raison de l'extrême importance de la question en jeu: l'avenir des trois comtés.

documents officiels pour permettre à la population de tirer ses conclusions, ou à titre de directeur du B.A.E.Q., respecter son serment d'office et tenir compte de l'équipe dont il fait partie.

Disant opter pour la seconde attitude, M. Lafresnaye a fait part de son intention de faire connaître d'abord son point de vue à ses collègues du comité exécutif. Dans le cas où subséquemment le B.A.E.Q. endosserait le contenu du journal "l'Aménagement" touchant les hypothèses territoriales, M. Lafresnaye a dit qu'il se verrait alors dans l'obligation morale de rendre publics des documents confidentiels et d'admettre qu'il n'aurait pas su en interpréter le sens.

Durant la même assemblée, plusieurs dirigeants et membres de la Chambre ont pris la parole pour exprimer leur étonnement et leur indignation devant la manière dont ont été rendues publiques les hypothèses territoriales. Certains ont vu dans le contenu de l'"Aménagement" du 4 mars des ballons-sondes lancés dans le public pour connaître les réflexes de la population. D'autres ont dit trouver inconcevable, que le cahier des hypothèses territoriales, qui est la résultante de toutes les recherches, soit présenté à la hâte, en même temps qu'une carte grossière. Cette feuille est-elle le résultat ultime d'études qui ont coûté plusieurs millions, a demandé une personne présente à l'assemblée. C'est à la suite de ces échanges de vues qu'il a été décidé de demander des explications officielles au B.A.E.Q.

L'assemblée débutera à une heure trente de l'après-midi. Le grand public de Rivière-du-Loup et de toute la région sera aussi le bienvenu.

A TROIS-PISTOLES

Trois-Pistoles — (DNC) — La campagne de souscription en faveur de la Croix-Rouge débutera à Trois-Pistoles, le 3 avril, pour se terminer le 9.

L'objectif a été fixé en 1966 à \$1,500.00.

Le président de la campagne, M. Faber Gauvreau, a déjà lancé un appel à tous les membres du comité d'organisation pour faire un succès de la campagne en atteignant l'objectif.

Les Chevaliers de Colomb de Trois-Pistoles ont déjà pour leur part, souscrit \$50.00 au fonds de la campagne 1966 de la Croix-Rouge.

MAISON A VENDRE

pour cause de santé

S'adresser à:

Mme Rosaire Normand
18 rue Pelletier,
Rivière-du-Loup,
Tél.: 862-2660

Si on ne répond pas,
appeler: 862-4206

Le 1er mai, la buanderie
sera démenagée.
20-j.n.o.



La
Boucherie Gendron Enr.

J. MICHAUD, prop.

201 Lafontaine Téléphone: 862-3521

SPECIALS ECONOMIQUES

EN GRAND SPECIAL CETTE FIN DE SEMAINE

Steak
de
ronde,
 boeuf de
l'ouest
tranche
entière
la livre

.83c



POULE

.32c

3 à 4 lbs

| | |
|---|------|
| Steak, haut de ronde, boeuf ouest, désossé, | 0.95 |
| Steak de ronde, haché | 0.83 |
| Steak ou rosbif de pointe. | 0.95 |
| Steak haché, frais et maigre, | 0.45 |
| Steak de Surlonge, désossé, | 1.19 |
| T-Bone steak ouest, | 0.89 |
| Rosbif filet ouest, | 0.85 |
| Rosbif de surlonge, 5 lbs et plus, | 0.73 |
| Boeuf bas côte, la livre | 0.20 |

| | |
|------------------------------------|---------------|
| Saucisse fraîche de la boucherie | 3 lbs 1.15 |
| Lard salé entrelardé, la livre | 0.49 |
| Saucisse fumée, détachée 3 lbs | 1.29 |
| Bacon fumé tranché à la boucherie, | la livre 0.79 |
| Jambon épaule picnic, la livre | 0.63 |
| Saucisson complet, fumé ou non, | 0.29 |
| Bacon Devon, paquet 1/2 livre | 0.43 |

VIANDE à prix économiques

| | |
|---|------|
| Sauce à la viande Cat. boîte 15 oz. 3 pr. | 1.00 |
| Patates, sac 25 livres | 0.79 |
| Jus de tomates Clark, 10 onces 8 pour | 1.00 |
| Eau de Vichy St-Yorre, 3 bouteilles | 1.00 |
| Jus de tomates Del Monte 20 oz. 6 pr | 1.00 |
| Margarine Silver ou Wilsil, 3 pour | 1.00 |
| Beurre d'arachides York, jarre ou chaudière de 3 livres | 1.39 |
| Pois verts Idéal 10 onces 8 pour | 1.00 |
| Tomates Italiennes Kour. bte 15 oz. 4/ | 1.00 |
| Retailles de poulet, la livre | 0.10 |

Dinde, 10 à 12 livres
nettoyée, 0.49

Cuisses de poulet fr. 0.49

Poitrines de poulet 0.59

Porc, soc ou épaule,
avec gras, la livre 0.53

Porc, flanc ou bas de
côtes, pour cretons, ha-
ché ou non, 0.47

Côtelettes de porc mai-
gre, la livre 0.65

Grand Spectacle Concours d'Orchestres

Mercredi, le 23 mars
à 8.00 P. M.

Au Centre de Loisirs de

NOTRE-DAME DU LAC

Dix ensembles
populaires vont y
participer

Artiste invité

André Pierre

chanteur

BILLETS

Réservés: 0.75
Réguliers: 0.50

Venez juger
vous-mêmes

Centre Rexall

Dormez bien ce soir



Les somnifères Rexall incitent à un sommeil paisible et reposant. Le lendemain, vous êtes frais et dispos. Une formule douce mais efficace. 20 comprimés, \$1.50



Voyez cet étalage chez
le pharmacien Rexall 

PHARMACIE DARIS ENR.

298 Lafontaine

Rivière-du-Loup

Tél.: 862-6346

Le Bureau d'Aménagement n'a pas recommandé une Métropole

Dans une lettre adressée à la Chambre de Commerce aînée de Rivière-du-Loup, le Bureau d'Aménagement de l'Est du Québec affirme que le B.A.E.Q. n'a fait aucune recommandation ni au gouvernement provincial ni au Conseil d'Orientation Economique du Québec, en vue de décréter une ville en particulier comme capitale ou métropole du territoire-pilote.

Cette affirmation, datée du 16 février, dément catégoriquement des propos du maire de Rimouski, qui le 25 janvier, avait déclaré que le B.A.E.Q. avait recommandé cette ville au gouvernement et au C.O.E.Q. comme métropole du Bas Saint-Laurent.

Le 31 janvier, soit quelques jours après le dévoilement de la carte administrative du Québec,

la Chambre de Rivière-du-Loup avait adressé un télégramme au B.A.E.Q. pour lui demander si, oui ou non, le Bureau de Mont-Joli avait recommandé au gouvernement et au Conseil d'Orientation Economique du Québec la création d'un pôle unique de croissance dans le territoire-pilote, et dans l'affirmative, à quand remontait cette recommandation. Dans la négative, la Chambre demandait s'il était dans les intentions du B.A.E.Q. de faire une telle recommandation aux autorités supérieures.

— Consultation préalable —

Le lendemain, informé des demandes de la Chambre locale, le comité exécutif du B.A.E.Q. siégeant ce jour-là, faisait savoir que le B.A.E.Q. n'avait fait aucune recommandation ni au gouvernement du Québec ni au C.O.E.Q. concernant la création d'un pôle unique de croissance dans le territoire-pilote.

Quant aux intentions du B.A.E.Q. de faire aux autorités compétentes une recommandation sur le problème de la structure urbaine du territoire-pilote, la B.A.E.Q. disait croire qu'il était prématuré de se prononcer sur le sujet.

La question entière du développement urbain, que l'on ne peut dissocier du problème plus vaste du développement régional, devra faire l'objet de discus-

AUTOMOBILE A VENDRE

Pontiac blanche 1963 convertible, Parisienne V8, automatique, complètement équipée, 21,000 milles, en parfaite condition, avec 4 pneus neufs, Royal Master de Luxe.

S'adresser à

Harold B. Walker,
68 rue Iberville,
Rivière-du-Loup,
Tél.: 862-2849.

21-j.n.o.

SPECIALS

| | |
|-------------------------------------|------|
| Biscuits Leclerc 3 livres | 0.79 |
| Crème Glacée Bordens 3 chopines | 0.59 |
| Cerises rouges, bocal 16 onces | 0.65 |
| Pêches Lasalle 20 onces 2 pour | 0.65 |
| Marinades sucrées McLarens 24 onces | 0.39 |
| Fromage Cheez-Whiz 16 onces | 0.65 |
| Café Red Rose sac 1 livre | 0.79 |

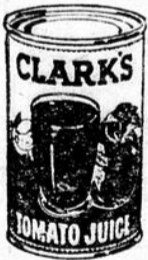

Jus de tomates Clark 20 oz. 6 pour

.89c

| | |
|---|------|
| Beurre d'arachides York 16 onces | 0.45 |
| Sauce Catelli à la viande 28 onces | 0.49 |
| Papier de toilette Montclair 4 rouleaux | 0.35 |
| Poudre à laver A.B.C. format économique | 0.89 |

FRUITS ET LEGUMES

| | |
|---------------------------------|------|
| Bananes mûries à point 2 livres | 0.29 |
| Pommes McIntosh 5 livres | 0.39 |
| Echalotes, 2 paquets pour | 0.19 |

POISSON

FILET — EPERLAN ET LOCHE

Avons filet frais tous les jeudis, ainsi que loche et éperlan.

MAGASIN LAPOINTE ENR.

Epicier — Licencié

4 St-Elzéar

UN 2-2630

Federated Mutual Implement & Hardware Insurance Company
Federated Life Insurance Company
LES ASSURANCES "FEDERATED"
Représentant Jean OUELLET
11 Des Erables
Rivière-du-Loup

Sans obligation de votre part, pourquoi ne pas m'appeler pour plus de détails à 862-4890.

A l'envers très bien, ce n'est pas une erreur du journal mais plutôt pour vous faire remarquer que nous avons une méthode différente d'établir nos taux et vous serez peut-être surpris de l'économie réalisable.

Assurance Automobile

Jean Ouellet

LA ROUTE TRANSCANADIENNE AURA DEUX VOIES

Au cours de l'étude des crédits de son ministère, la semaine dernière, le ministre de la Voirie a fourni des précisions sur la construction de la route Transcanadienne dans notre région.

Auparavant, M. Pinard avait révélé que la Transcanadienne, du Pont de Québec à Montmagny, sera à quatre voies divisées

par un terre-plein immédiatement.

Quant à la section Montmagny-Rivière-du-Loup, elle sera d'abord établie sur deux voies en attendant qu'on puisse la doubler, comme de Montmagny à Québec. Les mesures nécessaires ont été prises pour exproprier partout le terrain suffisant pour élargir la route selon les besoins de la circulation.

De Montmagny à Lauzon, — une distance de 35 milles — la construction de la route coûtera \$6,500,000.

En 1966, les travaux de Rivière-du-Loup à Montmagny vont coûter \$1,500,000.00. Le ministè-

re de la Voirie dépensera aussi \$150,000.00 pour les études de génie nécessaires pour l'établissement des plans de la route Transcanadienne entre Rivière-du-Loup et le Nouveau-Brunswick.

M. Pinard a dit que les ingénieurs croient pouvoir terminer les travaux de toute la route Transcanadienne de la frontière de l'Ontario à celle du Nouveau-Brunswick pour 1970. Si la route n'était pas terminée à cette date, une extension de l'entente bour-

ra certainement intervenir entre Ottawa et Québec

été l'effet du hasard, mais le résultat d'études scientifiques très poussées, a rappelé M. Lévesque.

Nous imprimons pour plaisir. — Consultez l'Imprimerie

Le Saint-Laurent

21-p.

21-p.

21-p.

21-p.

21-p.

21-p.

21-p.

21-p.

21-p.

21-p.

21-p.

21-p.

21-p.

21-p.

21-p.

21-p.

21-p.

21-p.

21-p.

21-p.

21-p.

21-p.

21-p.

21-p.

21-p.

21-p.

21-p.

21-p.

21-p.

21-p.

21-p.

21-p.

21-p.

21-p.

21-p.

21-p.

21-p.

21-p.

21-p.

21-p.

21-p.

21-p.

21-p.

21-p.

21-p.

21-p.

21-p.

21-p.

21-p.

21-p.

21-p.

21-p.

21-p.

21-p.

21-p.

21-p.

21-p.

21-p.

21-p.

21-p.

21-p.

21-p.

21-p.

21-p.

21-p.

21-p.

21-p.

21-p.

21-p.

21-p.

21-p.

21-p.

21-p.

21-p.

21-p.

21-p.

21-p.

21-p.

21-p.

21-p.

21-p.

21-p.

21-p.

21-p.

21-p.

21-p.

21-p.

21-p.

21-p.

21-p.

21-p.

21-p.

21-p.

21-p.

21-p.

21-p.

21-p.

21-p.

21-p.

21-p.

21-p.

21-p.

21-p.

21-p.

21-p.

21-p.

21-p.

21-p.

21-p.

21-p.

21-p.

21-p.

21-p.

21-p.

21-p.

21-p.

21-p.

21-p.

21-p.

21-p.

21-p.

21-p.

21-p.

21-p.

21-p.

21-p.

21-p.

21-p.

21-p.

21-p.

21-p.

21-p.

21-p.

21-p.

21-p.

21-p.

21-p.

21-p.

21-p.

21-p.

21-p.

21-p.

21-p.

21-p.

21-p.

21-p.

21-p.

21-p.

21-p.

21-p.

21-p.

21-p.

21-p.

21-p.

21-p.

21-p.

21-p.

21-p.

21-p.

21-p.

21-p.

21-p.

21-p.

21-p.

21-p.

21-p.

21-p.

21-p.

21-p.

21-p.

21-p.

21-p.

21-p.

21-p.

21-p.

21-p.

21-p.

21-p.

21-p.

21-p.

21-p.

21-p.

21-p.

21-p.

21-p.

21-p.

21-p.

21-p.

21-p.

21-p.

21-p.

21-p.

21-p.

21-p.

21-p.

21-p.

21-p.

21-p.

21-p.

21-p.

21-p.

21-p.

21-p.

21-p.

21-p.

21-p.

21-p.

21-p.

21-p.

21-p.

21-p.

21-p.

21-p.

21-p.

21-p.

21-p.

21-p.

21-p.

21-p.

21-p.

21-p.

21-p.

21-p.

21-p.

21



Sous cette rubrique, nous reproduisons ici les lettres que nous recevons et traitant de sujets d'intérêt public. Ces "opinions en liberté" n'engagent cependant en rien la responsabilité du "Saint-Laurent".

Rivière-du-Loup, 14 mars 1966
Le Directeur,
Le "Saint-Laurent"
Ville.

Monsieur le Directeur,
Permettez-moi de venir au jourd'hui faire remarquer aux gens qui ne seraient pas au courant, que cet hiver il y a eu dans cette ville un manque terrible d'organisation sportive pour les jeunes de moins de 18 ans et de plus de 15 ans. Nous avons pu jouer au hockey à quelques reprises certes, mais croyez-vous que 9 ou 10 parties soient suffisantes pour améliorer nos performances? Qui prendra d'ici

quelques années la relève des Loups, qui représentent notre ville à l'étranger? Faudra-t-il encore aller supplier les As de Québec pour pouvoir avoir une équipe qui ait du bon sens? Moi je vous dirai que oui, il faudra de nouveau aller chercher les joueurs ici et là dans les différentes villes des alentours.

On a dit au cours d'une récente entrevue que le hockey mineur était en voie de disparition. Ce n'est nullement vrai. Allez donc demander à des joueurs de calibre midget dans la ville de venir participer à un tournoi qui soit à leur calibre. Je puis

PROFESSEUR CONFÉRENCIER AU CLUB ROTARY



Au souper hebdomadaire du club Rotary, lundi, à l'hôtel St-Louis, le conférencier était M. Gaston Pelletier, professeur de français à l'école pré-universitaire Mgr-Taché. Ce dernier a parlé du concours de poésie organisé par les élèves de la classe pré-universitaire, concours pour les gagnants duquel divers groupements locaux ont été invités à octroyer des bourses. Le club Ro-

tary pour sa part a fait don d'un montant de \$50.00 qui sera versé sous forme de bourse. Présenté par M. Roger Boucher, ingénieur, le conférencier a été remercié par Me Henri Chassé, avocat. Le souper était présidé par M. Jean-Léon Marquis, président du Rotary-Rivière-du-Loup.

(Marmen Photo)

vous certifier qu'il n'y aura pas moins de 7 à 8 équipes qui viendront.

Et les Commissions scolaires! Que font-elles pour encourager le hockey interscolaire? Rien. Je le redis: Rien. Les années passées, les directeurs d'école recevaient la somme de 100 dollars. Cet argent était employé à défrayer le coût des patinoires ou des équipements des joueurs. Il y a cette année encore des directeurs d'école qui se sont dévoués à faire des patinoires pour leurs élèves, et ils n'ont pas reçu cette somme d'argent. Donc l'an prochain ils ne s'occuperont plus de rien, et que feront les élèves?

Si à Rivière-du-Loup, les loisirs étaient mieux organisés, peut-être que moins de jeunes s'adonneraient à la boisson, et cesseraient d'être toujours à couriser les filles.

Lors de récentes réunions de parents, plusieurs d'entre eux se plaignaient du manque d'intérêt de leurs enfants pour ce qui a trait aux sports. Ce n'est que bien trop vrai. Qui jouit des loisirs ici à Riv-du-Loup? Ce sont les très vieux et les très jeunes; j'entends par là, les gens de 10 à 14 ans et ceux de 18 en montant. Si vous ne me croyez pas, allez voir au Patro ou à l'Aréna, qui jouit des nombreux avantages mis à la disposition des jeunes.

J'espère que ce mot ouvrira les yeux de certains parents, et surtout de ceux qui ont la charge des jeunes dans ce que l'on appelle "La Cité des Jeunes".

Merci de votre hospitalité, M. le Directeur.

Bien vôtre

Michel Couture,
Etudiant à Mgr-Taché

In Memoriam

MME ALCIDE DIONNE

A l'hôpital de Rivière-du-Loup, le 16 mars, à l'âge de 61 ans et sept mois, est décédée dame Laura Lévesque, épouse de feu Al-

cide Dionne, domiciliée au village Saint-Antoine.

Les funérailles auront lieu vendredi, le 18 mars, à trois heures de l'après-midi, en l'église St-Patrice, et l'inhumation au cimetière paroissial.

La direction funéraire a été confiée à la Maison Marc-André Rioux, de Rivière-du-Loup. Nos sincères condoléances à la famille en deuil.

MME JOSEPH A. GAGNON

Nous avons appris avec regret le décès de Mme Joseph A. Gagnon, survenu le 16 mars à l'hôpital de Rivière-du-Loup.

Agée de 72 ans, la défunte était la mère de Mme Alcide Villemure de notre ville. Elle laisse aussi dans le deuil son gen-

dre, M. Alcide Villemure, directeur de l'École de Métiers de Rivière-du-Loup.

Les funérailles auront lieu samedi, le 19 mars, à Grand-Mère et l'inhumation au cimetière de l'endroit. Nos condoléances à la famille en deuil.

VOUS QUI AVEZ DU TROUBLE ET DE LA PEINE

confiez-vous à moi, j'aide en tout. Avec horoscope je vous enverrai porte-bonheur gratis.

P. G. Major,
Case Postale 62,
Station "N",
Montréal.

21-p.



CANADA
PROVINCE DE QUEBEC
COMTE DE RIVIERE-DU-LOUP

AVIS PUBLIC

Avis public est par le présent donné par L. P. Bernier, en sa qualité de Greffier de la Cité de Rivière-du-Loup, que le règlement suivant:

REGLEMENT NO. 527 concernant un emprunt temporaire de \$35,000.00 pour divers travaux afin de remédier au chômage a été adopté par le Conseil de ladite Cité à sa séance du 14 mars 1966.

Tout intéressé pourra en prendre connaissance au bureau du Conseil de la Cité de Rivière-du-Loup, à l'Hôtel de Ville.

Donné sous mon seing, à Rivière-du-Loup, ce 16ième jour de mars 1966.

L. P. BERNIER
Greffier

CANADA
PROVINCE OF QUEBEC
COUNTY OF RIVIERE DU LOUP

PUBLIC NOTICE

Public notice is hereby given by L. P. Bernier, Clerk of the City of Riviere du Loup, that the following by-law:

BY-LAW NO. 527 concerning a temporary loan for several works to remedy to cessation of labour, has been passed by the Council of the Municipality at a sitting held at this City Hall on March the 14th 1966.

Communication of same may be had at the City Hall Council's office.

Given under my hand, at Riviere du Loup, this 16th day of March 1966.

L. P. BERNIER
Clerk

VENTE DE MACHINERIE

Vente de la machinerie de la fabrique coopérative de l'Isle-Verte. Les intéressés devront faire une soumission écrite et détaillée et avoir une entrevue avec les directeurs.

Société Coopérative Agricole de l'Isle-Verte
L'Isle-Verte, Qué.

Baccalauréat ès Arts pour adultes

&
Cours de 50 crédits de formation générale préparant au Brevet "A"

●

Session d'Eté 1966: du 27 juin au 30 juillet (Tous les jours: de 8.30 heures à 12.30 heures)
Biologie — Français — Histoire — Histoire de l'art — Histoire et philosophie des Sciences — Philosophie — Religion —

Année Scolaire 1966-67: du 12 septembre 1966 au 29 avril 1967 (Le soir seulement)
Anglais — Biologie — Economie Politique — Français — Géographie — Langue et Littérature latines — Mathématiques — Philosophie —

Admission: Ceux qui s'inscrivent à ces cours pour une première fois, doivent présenter leur dossier scolaire avant le 15 mai prochain. Veuillez réclamer immédiatement une formule de demande d'admission à l'adresse suivante:

**Baccalauréat ès Arts pour Adultes,
Séminaire de Rimouski,
Rimouski, P. Q.**

NOUVEAU SERVICE DIRECT POUR QUÉBEC et MONTRÉAL

opéré par SAGUENAY PROVINCIAL INC.

| | KÉNOGAMI | JONQUIÈRE | ARVIDA | CHICOUTIMI |
|----------------|----------|-----------|----------|------------|
| Tous les jours | 7 40 AM | 7 50 AM | 8 05 AM | 8 30 AM |
| Tous les jours | 12 40 PM | 12 50 PM | 1 05 PM | 1 30 PM |
| Tous les jours | 5 40 PM | 5 50 PM | 6 05 PM | 6 30 PM |
| Dim. seul. | 8 40 PM | 8 50 PM | 9 05 PM | 9 30 PM |
| Ven. Dim. | 11 40 PM | 11 50 PM | 12 05 AM | 12 30 AM |

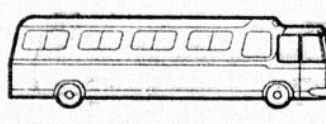
QUEBÉCAIR : UNE PLUS GRANDE CLIENTÈLE

Le maire de Rivière-du-Loup a exprimé la conviction profonde que le potentiel de trafic-passagers existant dans la région n'est pas exploité à fond par Québecair.

Selon M. Gendron, la compagnie aérienne pourrait drainer dans le bassin d'influence de Rivière-du-Loup un volume beaucoup plus élevé d'usagers si elle donnait un meilleur service.

Le maire a rappelé que le permis d'exploitation de l'aéroport de Rivière-du-Loup avait été octroyé à Québecair à la condition

que ses appareils fassent quatre escales quotidiennes ici.

Dès les débuts, le trafic-passagers avait dépassé de vingt-cinq pour cent le chiffre requis pour que la desserte de Rivière-du-Loup s'avère rentable. M. Gendron s'est dit sous l'impression que l'entente initiale tient toujours et que Québecair devrait effectuer deux arrêts dans chaque sens par jour à l'aéroport de Rivière-du-Loup.

Si la Régie des Transports a autorisé la réduction du service c'est à notre issu, a noté le Maire, qui a demandé au comité municipal de l'aéroport de voir à mettre à jour et de faire parvenir à qui de droit le mémoire préparé en vue de l'obtention d'un meilleur service aérien régional.

M. Gendron a en outre dit croire qu'il n'y a pas de place pour deux exploitants de service aérien dans l'est du Québec. Une seule compagnie donnerait sans doute un meilleur service une fois la concurrence éliminée.



La bière qui monte en popularité

DISTRIBUÉE PAR

Vincent & April

ET SON ÉQUIPE

66-38F

Spéciaux

Boucherie IBERVILLE

Cuisses de poulet lb. 0.49

Epaule de boeuf désossé la livre 0.67

Rosbif de club ou de spancer la lb. 0.95

Rôti boeuf désossé la livre 0.59

Lard salé entrelardé la livre 0.59

Ailes et Dos poulet 3 livres 0.29

Centre de croupe de boeuf 0.69

Jus tomates Clark 3 boîtes 0.49

Beurre de peanuts barre de 3 lbs. 1.29

Fernand Rancourt, propriétaire
TEL.: 862-2749

COMMISSION SCOLAIRE DE SAINT-BENOIT

SOUSSIONS

AVIS AUX ENTREPRENEURS

La Commission scolaire de Saint-Benoit recevra jusqu'à 8 heures p.m., le mardi 12 avril 1966, des soumissions pour la construction de l'agrandissement de l'école centrale de Saint-Benoit-Abbé. Ces soumissions seront scellées et adressées à:

La Commission Scolaire de Saint-Benoit, Bureau du secrétaire-trésorier, Saint-Benoit de Packington, et devront porter, en sus de l'adresse, et inscrit au coin inférieur gauche de l'enveloppe les mots:

Soumission: Agrandissement, École Centrale, Saint-Benoit-Abbé. Chaque soumission sera accompagnée d'un chèque de garantie d'au moins dix pour cent (10%) du montant total de la soumission, fait à l'ordre de:

La Commission Scolaire de Saint-Benoit, et devra être certifié par une banque canadienne ayant une succursale dans la province de Québec, et d'une lettre d'une compagnie de garantie ayant une succursale dans la province de Québec, à l'effet que la dite compagnie s'engage à émettre un certificat, à l'entrepreneur d'une valeur de 100% du montant de la soumission, garantissant l'exécution du contrat.

Les soumissionnaires pourront se procurer, à l'adresse suivante, moyennant la somme de cent dollars (\$100.) payable en monnaie légale, ou par chèque certifié, à l'ordre de l'architecte, chaque série des plans, devis, formules de soumissions, etc.: Les architectes Labelle, Labelle et Marchand, 294, rue Lafontaine, Rivière-du-Loup, Téléphone 862-4735

Cette somme sera remboursée à ceux qui auront retourné les plans, devis, etc. en bon état, au bureau de l'architecte, dans les dix jours suivant l'ouverture des soumissions.

La Commission ne s'engage à accepter ni la plus basse, ni aucune des soumissions reçues. Les soumissionnaires sont invités à assister à l'ouverture des soumissions qui se fera au cours d'une réunion qui aura lieu au Bureau du secrétaire-trésorier de la Commission scolaire, le mardi, 12 avril 1966, à 8 heures p.m.

Le Secrétaire-trésorier
Florent-Dumont

ABSENT

Le Dr Origène Desjardins informe sa clientèle qu'il sera absent du 17 mars au 20 avril.

21-p.p.

LA POCATIERE

La Pocatière — La Société Saint-Jean-Baptiste de La Pocatière tiendra son assemblée annuelle dimanche soir, le 20 mars, à la salle du Couvent, à huit heures trente.

A cette occasion, les membres présents auront le privilège d'entendre M. J.-Auguste Côté, contrôleur du budget à la Compagnie Canadienne de l'Exposition de 1967. Ce dernier prononcera sur l'Expo 1967 une conférence illustrée de diapositives en couleurs.

Bienvenue à tous. L'entrée est libre.

Service anniversaire à St-Patrice

Le service anniversaire de Mme Hervé Desrosiers sera chanté en l'église St-Patrice lundi le 21 mars à quatre heures trente de l'après-midi. Parents et amis sont priés d'y assister sans autre invitation.

SPÉCIAUX

de fin de semaine

| | |
|---|------|
| Préparation à gâteaux Robin Hood, blanc, chocolat, épice doux etc, spéc. 3 btes | 1.00 |
| Jus tomates Heinz 20 onces 5 boîtes | 0.79 |
| Catchup Heinz 15 onces 3 bouteilles | 1.00 |
| Pain de Viande Prem 12 onces | 0.55 |
| Riz Frit Chinois Dainty 12 onces | 0.37 |
| Palettes de fèves Rich. 20 onces 2 btes | 0.39 |
| Pois verts Richard 20 onces 2 boîtes | 0.39 |
| Gruau Instant Robin Hood | 0.35 |
| Garniture à dessert Dream Whip 4 oz. | 0.53 |
| Biscuits Lido Bargain 3 cellos | 1.00 |
| Crème glacé Festival 3 chopines | 0.59 |
| Nettoyeur à évier Dutch avec éponge 2 x | 0.47 |
| Cire Clair de Johnson 32 onces | 1.15 |

VIANDE DE CHOIX

| | |
|--|------|
| Foie de veau frais la livre | 0.99 |
| Poulet frais 4 à 6 livres chapon | 0.49 |
| Steak ou Rosbif pointe de Surlonge Ouest | 0.79 |
| Jambon Cottage maigre 2 à 4 livres | 0.83 |
| Côtelette de porc maigre la livre | 0.69 |

J. L. DROLET

BIÈRE — PORTER

34 FRASERVILLE 862-2733

NOUS SOMMES SEULS À VENDRE AU

VRAI PRIX DU FABRIQUANT PLUS 10%

à n'importe qui, n'importe quand, toute l'année. NOUS SOMMES SEULS à vous offrir ce système de VENTE sans administration.

Nous sommes SEULS à vous donner des termes, si désirés, même au PRIX DE GROS plus 10%.

NOS PREUVES SONT FAITES. VENEZ EN TOUTE CONFIANCE AU LOCAL DE:

ROBERT GAGNON & FILS L.T.E.E.

AGENTS DE MANUFACTURIERS ST-ARSENE, CTE RIVIERE-DU-LOUP, QUE.

C. P. 40 TEL.: 862-3834

Faites votre choix sur meubles, appareils électriques, réfrigérateurs, poêles, lessiveuses, séchoirs, réservoirs à eau chaude, mobilier de chambre, salon et cuisine, T.V., stéréos, "turquis", pianos, orgues, etc.

S.V.P. annoncez-vous ou téléphonez au no: 862-3834 A VOTRE SERVICE TOUT LES SOIRS DE LA SEMAINE MERCREDI EXCEPTÉ

Chassis - P H -

Panoramiques de luxe approuvés par la S. C. H. L. No: 4612

Vendus par **ALPHONSE LEPAGE**

136 Chemin Fraserville Téléphone 862-2611 Rivière-du-Loup

Le Rimouski...

(Suite de la page 14)

tre sur leur propre glace. Le Matane qui sera gratifié d'un congé de quelques jours pourrait alors avoir la tâche plus facile en finale sur le gagnant de cette série.

La rencontre qu'il nous fut permis de voir mardi soir à Trois-Pistoles contre le Rimouski donna lieu à du jeu passablement ouvert de la part des deux équipes. Dans le premier engagement les Lions ont attaqué farouchement la forteresse du Rimouski et leur travail a valu 2 buts, enregistrés par Jacques Mercier et Fernand Thibault. Toutefois dans la seconde période les hommes de Denis Fillion se sont ressaisis pour égaliser le pointage 2 à 2. Les pointeurs ont été pour Rimouski Jacques Tremblay et Pull Lavoie, qui a joué une forte partie à l'offensive. N'eut été de la performance de Gerry Lamoureux dans ses filets au cours

de cet engagement, les Lions auraient été dévalorisés encore plus dans le pointage.

C'est Guy Harrison qui a fait pencher la victoire aux siens à la mi-temps de la troisième période lorsqu'il marqua un but, assisté de Jules Bellavance. Gaston Côté assura une victoire plus certaine en marquant un but à 14.05.

L'arbitre Clermont Boucher, de Matane, décerna 7 punitions au cours du match et sur le nombre 5 furent méritées par Rimouski.

Série "A"

| | |
|------------------|------------------|
| Rimouski 10 | Trois-Pistoles 3 |
| Trois-Pistoles 4 | Rimouski 3 |
| Rimouski 2 | Trois-Pistoles 7 |
| Trois-Pistoles 1 | Rimouski 9 |
| Rimouski 4 | Trois-Pistoles 2 |

Série "B"

| | |
|----------|-----------|
| Loups 1 | Matane 7 |
| Matane 4 | Loups |
| Loups 1 | Matane 4 |
| Matane 5 | Loups 2 |
| Loups 2 | Matane 12 |

Ce soir:
Trois-Pistoles à Rimouski (Mt-Joli)

Les Loups...

(Suite de la page 14)

du Matane n'a affronté que 3 lancers des Loups tandis que son rival Michel Beaulieu devant la cage des Loups repoussait 11 rondelles.

Sommaire

1—Matane - Roma Fournier (Gilles Talbot - G. Harvey) 7.21
2—Matane - Gilles Renaud (Rod

Tremblay - Serge Bernier) 9.13
3—Loups - Jean-Claude Lepage (Réjean Hamelin) 14.28

Pun.: Jim Langlois et Serge Bernier 3.05 - Gilles Talbot 17.45 -

2ième période

4—Loups - Réjean Hamelin (Roger Côté) 1.18

Pun.: Gilbert Harvey .32 - Pît Roy 4.02 - Yvan Flibotte 10.42 - Ben St-Pierre et Gilbert Harvey 13.50 - Marc Bélanger 18.56 - Roger Côté 19.29

3ième période

5—Matane - Yvan Flibotte seul 9.35

6—Matane - Serge Bernier (Yvan Flibotte) 10.40

7—Matane - Gilbert Harvey (Yvan Flibotte - Luc Tessier) 13.39
Pun.: Jim Langlois et Marc Bélanger 11.02 - Pierre Roy et Serge Bernier 17.18 - Michel Beaulieu 17.33 - Marc Bélanger 18.35

Joute Trois-Pistoles à Rimouski

Pendant ce temps à Mont-Joli les Feuilles d'Erables de Rimouski n'ont eu aucune difficulté à égaliser la série semi-finale "A" en remportant une importante victoire de 9 à 1 sur les Lions de Trois-Pistoles. L'étoile de la rencontre fut certes le champion-compteur de la saison régulière Gaston Côté qui monopolisa un total de 7 points dans la rencontre au moyen de 4 buts et 3 passes. Son coéquipier Gilles Thibault y allait pour sa part de 2 buts et 2 passes. Les autres buts des gagnants ont été comptés dans l'ordre par Georges Côté, Jean Lebel et Georges Bouchard. Jacques Mercier, des Lions, a évité le blanchissage aux siens. L'arbitre Rénald Roy a décerné 17 punitions au cours du match, et sur le nombre 11 furent dé-

cernées aux Rimouskois. Marcel Pelletier a repoussé 24 rondelles devant sa cage, et Gerry Lamoureux devant celle des Lions a affronté 41 lancers.

Super Marché Ouellet



BIERE et PORTER
400 Lafontaine UN 2-6313
Rivière-du-Loup

SPECIALS DE LA SEMAINE

- Ananas tranchés Four Nails bte 28 oz. 3/ 1.00
- Beurre Caramel Vachon pot 2 livres 2/1.00
- Biscuits Leclerc assortis votre choix 3 pqt 1.00
- Carottes en cubes Idéal boîte 20 oz. 6/1.00
- Fèves germées Montréal boîte 28 oz. 5/1.00
- Sauce Chinoise Montréal Blle 5 oz. votre ch. 5 pour 1.00
- Fèves au lard Clark boîte 20 onces 4/1.00
- Mélange à Gâteaux Robin Hood saveur asst. boîte 18 onces 3 pour 1.00
- Haricots jaunes coupés Vachon bte 20 oz. 6 pour 1.00
- Jell-O boîte 3 onces 9 pour 1.00
- Lait évaporé Carnation boîte 16 oz. 6/1.00
- Macédoine Raymond boîte 20 oz. 6/1.00
- Sauce à la viande Catelli bte 15 oz. 3/1.00
- Betteraves Habitant pot 24 oz 0.31
- Biscuits Soda Christie bte 2 lbs 0.59
- Céréales CornChex boîte 9 onces 2 pour 0.47
- Détersif Bold géant 1.00
- Gherkins McLarens pot 6 onces 0.31
- Margarine Mom's 1 livre 2 pour 0.71
- Mouchoirs Royal boîte 333 3 pour 0.85

FRUITS ET LEGUMES

- Choux verts nouvelle récolte la livre 0.12
- Oranges Navels gr. 163 2 douz 0.65
- Bettes du Texas le cello 0.23
- Champignons Waterloo boîte 8 oz. bte 0.35

SPECIALS A LA BOUCHERIE

- Dinde fraîche grade A pesant 6 à 10 lbs la livre 0.45
- Jambon cuit avec os Swift fesse complète ou demie la livre 0.79
- Centre ou steak de jambon pour braiser la livre 1.09
- Fesse de jambon fumée canadien cuit prêt à servir la livre 0.85
- Bacon fumé canadien tranché la lb. 0.79
- Steak minute délicatisé la livre 0.83
- Viande cuite Swift paquet de 6 onces Poulet-olive-piment 2 pour 0.59
- Salade de chou Bilopage en 16 oz 0.43
- Filet d'Aiglefin (haddock) la livre 0.59
- Crevettes fraîches (shrimp) la livre 1.79
- Livre Jeanne Benoit no 10 0.99

En vedette cette semaine le verre tumbler gratis sur tout achat de \$10.00 fait à la fois ou 0.29 sur chaque achat de \$3.00

N'oubliez pas de venir constater les autres spéciaux dans notre magasin.

Livraison gratuite par toute la ville

A VENDRE

Réfrigérateurs et congélateurs de marque ROY, sans givre. Poêles, séchoirs, laveuses, pianos, sets de chambre et de cuisine, etc. Pour informations, s'adresser au Magasin de Meubles Laurent April, St-Hubert, Tél.: 858-3651 34-j.n.o.

Un vent de jeunesse et de renouveau souffle sur la Première Banque au Canada depuis la mise en vigueur du "Service Bancaire de Base". Le Service Bancaire de Base a supprimé les méthodes désuètes et mis l'accent sur l'essentiel: l'exécution rapide et efficace des trois services fondamentaux que vous utilisez pour vos opérations bancaires habituelles. En effet, quand vous entrez dans une banque, c'est neuf fois sur dix pour effectuer des opérations sur (1) un compte d'épargne, (2) un compte courant ou (3) un compte de chèques. En adoptant le Service Bancaire de Base, nous n'avons fait qu'organiser nos succursales de manière à vous offrir le meilleur service qui puisse exister dans ces trois domaines essentiels. Bien entendu, le Service Bancaire de Base ne nuit en rien à nos autres services... et vous continuerez à trouver à la Banque de Montréal un éventail de services financiers plus large que dans tout autre genre d'institution financière. Passez donc très bientôt à la plus proche succursale de la Banque de Montréal.

On est "dans le vent" à la Première Banque au Canada

BANQUE DE MONTRÉAL



Annonces classifiées

A LOUER — Logement chauffé à louer. Libre le 1er mai. Réserver pour l'eau chaude. Entrée du 220. S'adresser à 144 rue Lafontaine. 21-p.p.

A VENDRE — Propriété à vendre deux logements située rue Albert, grand terrain. Hangar construit dessus. S'adresser à 144 rue Lafontaine Rivière-du-Loup. 21-p.p.

A VENDRE — Foin pressé et avoine de semence. S'adresser: M. Jos Gagnon, St-Paul de la Croix. Tél.: 898-6121. 21-22-23-p.

A VENDRE—Mobilier de salon à vendre. S'adresser à 55, St-Cyrille ou par téléphone à 862-6403. 21-p.

PATATES A VENDRE — 1500 poches de belles patates Montagne Verte Fondation dont: 500 poches pour patates frites, 500 poches patates de table, 500 poches patates moyennes de semence. Ces patates ont été traitées contre les maladies. La récolte a été de 500 poches à l'arpent. S'adresser: Alfred Talbot Ferme Tél.: 862-3732. 21-p.p.

A VENDRE — Jolie robe de mariée de 6 mois seulement, en soie blanche, décolleté arrondi, jupe droite avec appliqué en dentelle avec perles, manches longues finies en pointe sur la main. Traîne partant à la taille. Voile court légèrement bouffant, retenu par un diadème de perles. S'adresser à 115 Amyot, ou tél.: 862-4281. 21-p.

ELECTROLUX

Vente et service
MAURICE BELANGER
20 rue St-Georges,
Tél.: 862-5104
Rivière-du-Loup
19-2-p.p.

Appel aux souscripteurs aux Festivals de Musique

La campagne de souscription lancée le 15 février, dans le but de créer un fonds permettant de distribuer des bourses aux concurrents de la région aux éliminatoires des Festivals de Musique, se poursuivra durant tout le mois de mars.

Jusqu'à présent, les organisateurs de la souscription, en l'occurrence la section régionale des Festivals, ont reçu de nombreux dons, et en remerciant les auteurs pour leur générosité.

Cependant, un grand nombre de personnes à qui des lettres d'invitation à souscrire ont été envoyées n'ont pas encore répondu à l'appel. La réception de leur don dans les jours à venir serait des plus appréciées, la section leur disant d'avance sa gratitude.

On sait que les éliminatoires régionales des Festivals auront lieu ici les 1 et 2 mai.

MARS

Songez-vous à renouveler votre ameublement de salon pour le printemps? Votre chambre à coucher ou votre mobilier de cuisine? Avez-vous l'intention de vous procurer un nouvel appareil électrique soit frigidaire, poêle, laveuse, sècheuse, stéréo, ou ustensiles de cuisine?

Et vous futures mariées du printemps n'hésitez pas un instant avant de venir me voir pour votre ameublement de maison; vous trouverez tout ce que vous désirez à un prix que vous ne trouverez pas ailleurs et une facilité de paiement des plus appréciées.

L'endroit tout choisi pour votre ménage complet c'est chez

J. L. Drolet

Meubles

34 Chemin Fraserville
Rivière-du-Loup
Tél.: 862-2733

FONDS INDUSTRIEL DE \$200,000. CREE A 3-PISTOLES

NECESSITE D'UNE COORDINATION DES GROUPEMENTS

Une coordination des diverses associations de Riv.-du-Loup est non seulement souhaitable, mais nécessaire.

C'est ce qui ressort de la réunion des présidents de groupements locaux, tenue jeudi dernier sous les auspices de l'association des enseignants catholiques de la région du Grand-Portage dans le cadre de la Semaine de l'Education.

A cette rencontre, convoquée dans l'esprit du sous-thème de la journée: le sens social dans l'organisation communautaire, 18

présidents d'associations sur un nombre possible de 97 ont répondu à l'invitation qui leur avait été faite.

Devant ce nombre élevé d'absentions, les personnes présentes ont rapidement conclu au besoin d'une coordination. Accueillis par M. Marius Milord, président de l'Association des Enseignants, chaque participant s'est d'abord identifié, pour ensuite faire connaître le but de son groupement.

Les questions à l'étude étaient les suivantes: est-il possible de coordonner les diverses associations de votre communauté? Est-ce souhaitable? Si oui, sous quelle forme?

D'ici peu, les mêmes 97 présidents et présidentes recevront un questionnaire à remplir concernant leur association. Dans l'intérêt du bien commun, 97 réponses sont attendues.

Trois soumissionnaires pour le Centre Culturel

Les nouvelles soumissions demandées pour la construction du Centre Culturel de Rivière-du-Loup ont été ouvertes lundi.

Le plus bas soumissionnaire est l'entreprise Pelletier et Martin, avec une offre de \$592,570.00.

Les deux autres soumissions, en provenance de MM. Magloire Cauchon et Ernest Côté, entrepreneurs de Québec, sont respectivement de l'ordre de \$661,455.00 et \$655,410.00.

On se souvient que le projet autorisé par le gouvernement de la Province, dans le cadre des projets commémoratifs du centenaire de la Confédération, prévoit la construction d'un centre culturel de \$450,000.00.

Les plans du Centre Culturel de Rivière-du-Loup ont été approuvés par la firme Guité et Gauthier, représentants du gouvernement auprès du Secrétaire de la Province. M. Simon-Pierre Rainville, directeur du comité du Centenaire a aussi appuyé l'exécution du projet, un accroissement de l'aide gouvernementale ayant été demandé pour en assurer la matérialisation.

Le Saint-Laurent

EST TOUJOURS A L'AVANT-GARDE

Sautez sur les aubaines printanières



Négociez un prêt de magasinage HFC

Bien des achats en vue pour le printemps? Des vêtements neufs? Des choses pour la maison? Achetez-les grâce à un prêt de magasinage HFC. Pour de plus gros achats, empruntez jusqu'à \$2,500 et obtenez jusqu'à 36 mois pour rembourser. Et renseignez-vous sur nos taux réduits pour les prêts dépassant \$1,500.

Renseignez-vous au sujet de l'assurance-vie sur les prêts, aux taux réduits de groupe.

| Montant du prêt | Plans de remboursement mensuel | | | | |
|-----------------|--------------------------------|---------|---------|---------|---------|
| | 36 mois | 30 mois | 24 mois | 20 mois | 12 mois |
| \$ 100 | \$.... | \$.... | \$.... | \$6.12 | \$9.46 |
| 300 | | | | 18.35 | 28.37 |
| 500 | 23.73 | 28.28 | 32.86 | 44.13 | 51.24 |
| 700 | 31.65 | 37.88 | 44.13 | 69.21 | 81.56 |
| 1000 | 41.45 | 49.77 | 58.11 | 91.56 | |
| 1500 | 57.72 | 79.36 | | | |
| 2000 | 72.15 | 99.20 | | | |
| 2200 | 79.36 | 109.12 | | | |
| 2500 | 90.18 | 124.00 | | | |

Les paiements ci-dessus, comprenant capital et intérêts, sont basés sur le remboursement normal. Le coût de l'assurance n'est pas compris.

HOUSEHOLD FINANCE HFC

RIVIÈRE-DU-LOUP
858, rue Lafontaine—Téléphone UN 2-6328
(au-dessus de Chez Légaré)
Demandez nos heures d'ouverture le soir

Trois-Pistoles — (DNC) — Les édiles de la ville de Trois-Pistoles, lors de leur séance du 7 mars, ont adopté le règlement numéro 245 concernant la création d'un fonds industriel dans le but d'aider les futures entreprises intéressées à s'établir à Trois-Pistoles.

Le montant proposé pour ce fonds industriel est de \$200,000.00 Ce montant devra être approuvé par le ministère de l'Industrie et du Commerce de la Province, et entrera en vigueur après avoir été légalement publié et avoir reçu l'approbation requise pour les règlements d'emprunt suivant la loi et les procédures du Code Municipal.

Au cours de la même séance, M. Laurent Martin a été élu président en charge, M. Charles-Eugène Bélanger et M. Albert Dumais membres évaluateurs du comité pour effectuer la prochaine révision du rôle d'évaluation de la ville.

COLLECTIONNEURS

(21 ans)
PHOTOS INTIMES
12 photos: \$1.50
3 séries de 12: \$3.00
COMPTANT SEULEMENT
MALIBU PRODUCTION
C.P. 142, Station Rosemont
Montréal, P. Q.

GROS GIN MARCHAND

QUALITE AU MARCHE BAS PRIX

EPICIER LICENCIE AU MARCHE BIERE & PORTER

YVON GENDRON

114 FRASERVILLE

TEL.: 862-6956

CHACQUE ACHAT DE \$5.00 PEUT VOUS FAIRE GAGNER \$100.00 LE 9 AVRIL. PLUS VOUS ACHETEZ, PLUS VOUS AVEZ DES CHANCES.

Boeuf, rôti, haut côte, 0.45
Rosbif, filet, ouest, 0.79
Porc, rôti, épaule, 0.55
Smoked meat Coorsh, 20 onces
2 paquets 0.49
Saucisse fumée, 2 livres 0.83

POULET
B-B. Q.
Cat. "A"



2 à 4 livres
.35c

SUCRE
extra fin, sac 10 lbs
.78c

Jus tomates Heinz



20 onces,
5 boîtes 75c

POIRES
Austral, 28 onces
2 boîtes
.89c

Pommes McIntosh,
cello 5 livres, 0.39

Echalotes fraîches,
3 paquets 0.25

Oignons, cello 5 lbs
0.29

| | |
|--|------|
| Fèves longues G. M. 20 onces 2 btes | 0.39 |
| Blé d'Inde en crème Pierre 20 oz. 2 btes | 0.31 |
| Lait Crino en poudre 3 livres | 1.09 |
| Chips Dulac sac 1 livre | 0.69 |
| Biscuits Figue Christie 2 paquets | 0.75 |
| Ketchup Heinz 20 onces | 0.41 |
| Riz frit Dainty 12 onces | 0.38 |
| Allumettes boîte 50 cartons | 0.19 |
| Sauce Spaghetti Catelli viande 28 oz. | 0.49 |
| Coke format de 7 onces 6 bouteilles | 0.45 |
| Préparation à Gâteaux Rob. Hood 18oz. 3 paquets | 0.99 |
| Papier toilette Cottage blanc 8 roul. | 0.69 |

BANANES

Mûries à point
2 livres

.25c





Le Matane élimine les Loups O'Keefe

LE RIMOUSKI DEVANCE LES LIONS

Le glas a sonné pour les Loups O'Keefe... En effet mardi soir à l'aréna de Matane le club de l'endroit a disposé de l'équipe locale par un pointage écrasant de 11 à 2. Cette victoire des hommes d'Adjutor Côté leur permettait de passer à la finale de la ligue du Bas St-Laurent contre le gagnant de la série Rimouski Trois-Pistoles, qui pourrait se terminer dès ce soir advenant une victoire des Feuilles d'Érable à Mont-Joli.

Les hommes de Jean-Claude

Lepage s'inclinent donc dans la série de 4 parties à une. La saison qui se termine pour l'équipe de Fernando Bernier aura été le sujet de bien des controverses, tantôt encourageantes pour la direction de l'équipe et plus tard décevantes, et pour l'équipe, et pour le public qui n'a cessé d'encourager les leurs toute la saison durant.

Ainsi l'on ne devra pas s'attarder à remettre l'organisation de la prochaine saison en branle le plus tôt possible afin de

pouvoir apporter à Rivière-du-Loup une équipe qui nous représentera davantage sur le plan régional.

Avec le résultat de la rencontre Rimouski-Lions de mardi nous favorisons maintenant le Rimouski pour se classer en finale, mais nous sommes assurés que les hommes d'Yvon Harrison ne lâcheront pas prise et qu'ils déploieront toutes leurs forces pour remporter la victoire ce soir, et nécessiter une septième rencontre. (Suite à la page 12)



Vincent April Agent O'Keefe, Gilles Carignan J.-G. Desjardins, Réjean Hamelin et Ernest Vézina.

LES LOUPS FONT FACE A L'ELIMINATION...



DE FIN DE SEMAINE

| | |
|---|------|
| Garniture à dessert Dream Whip 4 oz. | 0.53 |
| Jus de tomates Heinz 20 onces 5 pour | 0.79 |
| Pain de viande Prem 12 onces | 0.55 |
| Cire Clair de Johnson 32 onces | 1.15 |
| Riz Frit instantané Dainty 12 onces | 0.37 |
| Prép. Choc. chaud Velv-O (rien à ajouter) | |
| enveloppe 2 pour | 0.09 |
| Biscuits au soda salés Christie 1 livre | 0.35 |
| Biscuits David 4 dans 17 variétés | 0.93 |
| Savon de bain Jergens 3 pour | 0.39 |

FRUITS ET LEGUMES FRAIS

| | |
|--------------------------------------|------|
| Bananes mûries à point 2 livres | 0.29 |
| Carottes de l'Ontario cello 5 livres | 0.49 |
| Echalotes fraîches paquet 3 | 0.27 |

POISSON

FRAIS: Filet d'aiglefin, aiglefin entier, filet de sole, et pétoncles.

CONGELE: Steak de saumon, et steak de flétan.

WILFRID DEVOST

A L'ÉPICERIE — LICENCIÉE
STATIONNEMENT FACILE
BIÈRE — PORTER

238 Lafontaine

862-2197

Dimanche après-midi devant une assistance monstre réunie au stade de la Cité des Jeunes de Rivière-du-Loup, les Loups O'Keefe du gérant Fernando Bernier se sont avoués vaincus devant le Matane au pointage de 5 à 2 pour se voir contraints à l'élimination dans la rencontre devant être disputée à Matane mardi le 15.

Le Matane a pris l'initiative de cette troisième rencontre de la série semi-finale "B" en marquant deux buts rapides au premier engagement grâce au travail de Roma Fournier et Serge Bernier. Puis le pilote Jean-Claude Lepage réduisit cette avance 2 à 1 en marquant un but assisté de Réjean Hamelin.

Après qu'une minute dix-huit secondes de jeu dans le second engagement, Réjean Hamelin redonna espoir aux siens en déjouant très habilement Jocelyn Cardinal sur une passe de Roger Côté. 5 punitions furent décernées au cours de la période et même si les Loups ont eu l'avantage numérique au cours de ces punitions, ceux-ci n'ont rien fait qui vaille et la seconde période se termina sur un compte nul de 2 à 2.

La troisième période fut fatale aux hommes de Jean-Claude Lepage puisque l'adversaire a anéanti complètement les attaques locales en plus d'enregistrer 3 buts rapides en l'espace de quatre minutes. Ces buts ont été l'oeuvre de Yvon Flibotte, qui incidemment, a joué sa meilleure partie dans l'uniforme des Castors ici même au stade de la Cité des Jeunes cette saison, Serge Bernier et Gilbert Harvey. Dans cet engagement Cardinal (Suite à la page 12)



Par :

Régent Ouellet

Notes du jeudi: Lors de la rencontre de dimanche au stade de la Cité des Jeunes, le Matane était privé des services de deux de ses joueurs réguliers, Jacques Massé et Pierre Bilodeau, tous deux blessés dans un accident d'auto à Matane jeudi dernier... L'arbitre Jean Zicat de Québec qui officiait lors de la rencontre de dimanche comme juge de lignes dans la ligne américaine. Il avait comme juge de lignes lors de cette rencontre Léo St-Pierre de Riv-du-Loup et Claude Lebel de Trois-Pistoles. Tous deux ont fait du très beau travail, sur la glace... Jean-Guy Desjardins était en uniforme pour la première période, mais ne revint pas au jeu pour la balance

de la rencontre... Mario St-Louis a continué à mystifier les attaques de Réjean Hamelin, tout comme il l'avait fait dans les rencontres précédentes. Jim Langlois a évolué à l'aile droite sur la ligne de Réjean Hamelin, et Jean-Claude Lepage... Le pilote Lepage pouvait utiliser 4 autres défenses avec les Côté, Roy, St-Pierre et Ouellet... Plus de 2,594 spectateurs ont assisté à la jouette ce qui représente la meilleure assistance ici même au stade lors d'une rencontre de la ligue du Bas St-Laurent... Le Matane a continué à utiliser le joueur Gilles Renaud de Québec, qui a fait couler tant d'encre lors des joutes précédentes.

ROGER FRASER

ENTREPRENEUR ELECTRICIEN

REFRIGERATION et MOTEURS

7, rue Casgrain

Tél.: UN 2-2008

RIVIERE-DU-LOUP

POURQUOI MARCHER ?

ALORS QUE CE

Thibeault Golf Cart

PEUT VOUS SAUVER TANT DE PAS !

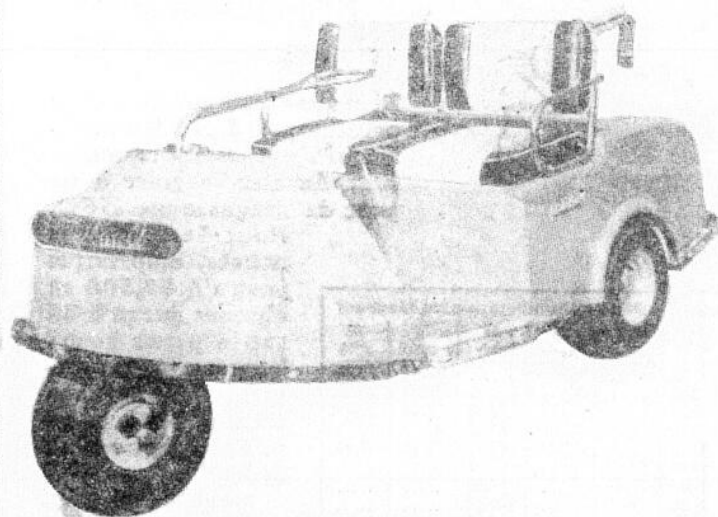

AUTORISE DE

Thibeault Golf Cart

M. J. T. BELLEY

C. P. 430 MATANE, P. Q. 562-1302

LA CITÉ DES JEUNES

JEUDI 17 MARS 1966

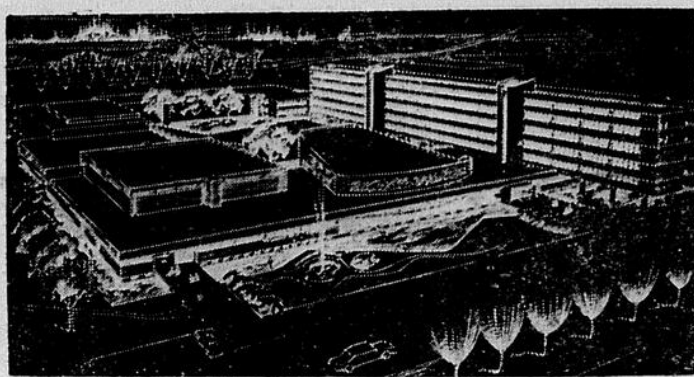

DE RIVIÈRE-DU-LOUP INC.

Par Régent Ouellet

Nouvelle Commission des Sports



M. Léo Thoral

Dernièrement se tenait au Foyer-Patro une importante réunion visant à former une nouvelle administration pour la commission des sports de la Cité des Jeunes. A l'occasion Monsieur Léo Thoral fut choisi pour présider la Commission au cours des prochains mois.

Celle-ci aura comme but principal d'organiser les principaux sports extérieurs tels que le baseball, hockey, football, tennis, etc.

ETUDIANTES ATTENTION...

La direction du Centre vous offre chaque samedi matin à 9.30 hres de la gymnastique.

Des professeurs qualifiés sont à votre disposition, et celles qui ne pourront présenter la carte de membre pourront participer de même aux activités en déboursant la minime somme de \$0.25.

Venez au Centre de Loisirs, puisque l'on vous attend pour la prochaine fin de semaine...

Cours de Ballet au Foyer-Patro

Depuis quelque temps, le Foyer-Patro permet aux jeunes qui le désirent de se familiariser avec le ballet.

Les intéressés à suivre ces cours, pourront se mettre en communication avec Mme Liliane Blanchet, ou en communiquant personnellement au Foyer-Patro au no de tél. 862-6903 ext. 329. Bienvenue à tous...

Adolescents, adolescentes n'oubliez pas votre soirée de danse du samedi au Centre de Loisirs à 8h.30.

JEUNESSE A Go Go '66

En vedette:

LES RITS-MIKS DE RIMOUSKI

Soyez tous au rendez-vous

VISITE DU NOUVEAU CENTRE

La Direction du Foyer-Patro remercie...

Le personnel du Centre de Loisirs de Rivière-du-Loup tient à remercier d'une manière toute spéciale, tous les parents qui se sont rendus au Foyer-Patro mer-

credi soir dernier afin de visiter les nouvelles facilités du Centre de Loisirs.

Cette visite, fort goûtée d'ail-

leurs, a permis de montrer aux parents toutes les possibilités qu'offre le Centre Loisirs Foyer-Patro.

Encore une fois, merci à tous

les parents pour l'intérêt que vous portez à la cause des jeunes.

La direction du Centre.

Le Comité des jeunes vous remercie...

En tant que membre du Comité des Jeunes et des moussettes et mousselines, il me fait plaisir de remercier les parents qui ont bien voulu accepter l'inv-

itation de visiter le Foyer-Patro mercredi soir dernier.

Ils ont donc constaté les facilités récréatives et les loisirs mis à la disposition de la popu-

lation. Il me fait plaisir de découvrir dans cet empressement des parents à venir se renseigner auprès des dirigeants, une franche collaboration dont j'admire

le geste, et qui pourrait être la clef de succès de toutes nos réalisations futures.

Shirley O'Neil

VIF SUCCES DE LA SOIREE DU SAMEDI AU PATRO

Mousses et Mousselines

La journée du samedi spécialement préparée à votre intention, continue de vous offrir tous les loisirs appropriés à vos exigences. Un groupe de moniteurs et monitrices sont toujours à votre disposition pour vous diriger comme il se doit.

Tous ceux et celles qui pour une raison ou une autre n'auraient pas en leur possession la carte de membre pourront s'en donner à coeur joie, en versant la somme de \$0.25 pour la journée entière.

Ceux et celles qui seraient intéressés à dîner au Patro pourront apporter leur lunch et toutes les commodités nécessaires seront alors apportées pour que les jeunes mangent avec soin.

TOURNOI DE BALLON-VOLANT (étudiantes)

Un important tournoi de ballon-volant pour étudiantes se tiendra au nouveau Centre de Loisirs de la Cité des Jeunes, dimanche le 17 avril prochain.

Les équipes intéressés n'ont qu'à téléphoner au numéro 862-6903 Ext 329 avant le 10 avril pour des détails additionnels.

Nous imprimons pour plaisir. — Consultez l'Imprimerie du "Saint-Laurent"

RENDEZ-VOUS DES JEUNES

Le Foyer-Patro accueille tous les samedis soirs, les adolescents et

adolescentes. C'est le rendez-vous de la jeunesse à gogo 1966.

Cette semaine, l'orchestre in-

stitué est celui des "Rits-Miks" de Rimouski. Bienvenue à ce rendez-vous des jeunes, samedi soir, à huit heures trente.



HORAIRE DES ACTIVITES DE LA SEMAINE AU CENTRE DE LOISIRS

| | | | |
|--|---|--|--|
| Lundi: 4.00 - 5 hres Activités dirigées — Voley Ball 7.00 hres — Culture physique (Boxe) 7.30 hres — Ballon-panier — nouveau gymnase 8.00 hres — Conditionnement physique (hommes d'affaires) Palestre 9.00 hres — Ballon-volant (Clubs sociaux) | Mardi: 7.30 hres — Ballon-panier féminin 8.30 hres — Cours d'amaigrissement (femmes) 9.00 hres — Ballon-volant (Clubs Sociaux) Ballon-pieds (ancien gymnase) | Mercredi 4.00 à 5.00 hres Activités dirigées 7.30 hres — Culture physique homme (boxe) Ballon-panier masculin 8.00 hres — Conditionnement physique 9.00 hres — Ballon-volant Clubs sociaux) Jeudi: 4.00 hres — Gymnastique (Ecole de Métiers) Palestre 7.30 hres — Ballon-panier féminin) 8.30 hres — Cours d'amaigrissement 9.00 hres — Tennis Vendredi: 4.00 à 5.00 hres: Activités dirigées 7.00 hres — Réunion des moniteurs et des monitrices 7.30 hres — Tournoi de badmin- | ton 8.15 hres — Gymnastique à la Palestre Samedi: 9.30 hres à 11.30 — Journée du samedi 2.00 hres — Gymnastique (ancien gymnase) 2.30 hres — Ballon-lovant étudiants (ancien gymnase) Dimanche: 2.00 hres — Compétitions inter-ville 4.00 hres — Tennis junior 7.00 hres et 9.00 hres — Tennis Fermeture 11.30 hres tous les soirs. Lorsque l'équipe "Les Loups O'Keefe" jouera au stade de la Cité des Jeunes le Centre sera fermé. |
|--|---|--|--|

avec
Coke
ya d'la joie!

Bonne chance à tous les sportifs

Méthot & Gagné Ltée

Embouteilleurs autorisés de Coca-Cola.

Sous contrat avec Coca-Cola Ltée



LE
25
MARS

LA GRÈVE

UN DROIT PACIFIQUE

La grève est le dernier recours que donne la loi aux salariés qui subissent un régime de travail indigne.

La grève est un recours pacifique. La pancarte du gréviste témoigne silencieusement.

La grève dérange, bien sûr.

Si vous devez faire la grève vous devrez vous imposer de durs sacrifices. Ces sacrifices dérangeront la population, mais vos concitoyens vous comprendront parce que dans la grande majorité ce sont des travailleurs comme vous. D'ailleurs plusieurs milliers d'entre eux ont vécu la grève.

Ils comprendront que les employés du gouvernement ne sont les valets de personne, ils ont les mêmes droits que tous les autres citoyens.

UN GESTE ORDONNÉ, DISCIPLINÉ

La grève est légale, reconnue par le parlement, par la loi, pour une raison facile à comprendre.

Quand un régime de travail ne donne pas justice aux employés, leur mécontentement saborde les meilleures intentions.

Le mécontentement grave doit déboucher sur une solution intelligente.

C'est pourquoi les parlements ont fait des lois pour encourager la négociation collective, et pour donner le droit de grève, quand les choses en viennent à une impasse grave.

La grève est un droit collectif. Aussi, elle exige beaucoup d'ordre, et de discipline. Vous suivrez à la lettre les instructions de vos chefs.

UNE PROTESTATION PUBLIQUE

Une grève aujourd'hui n'est plus un événement isolé, caché. Les moyens d'informations en font un événement public. C'est pourquoi nous avons donné toute les informations possibles à ces moyens d'informations depuis déjà plusieurs mois. C'est pourquoi notre grande assemblée provinciale sur le vote de grève s'est déroulée devant les journalistes, la radio et la télévision.

C'est pourquoi la séance des 125 membres du Conseil syndical sur l'organisation technique de la grève était ouverte aux moyens d'informations.

Rappelons que cette protestation n'est pas contre le public, mais contre l'incompréhension des quelques hommes qui sont chargés par le public d'administrer les affaires du gouvernement.

COMPAGNES, CONFRÈRES: PRÉPAREZ-VOUS

Si nous devons espérer que le gouvernement comprendra le bien-fondé de nos demandes et que la grève générale ne sera pas nécessaire, nous devons, en réalistes que nous sommes, préparer notre action revendicatrice. Un syndicat aussi vaste que le nôtre doit respecter le sérieux de la population et ne pose pas de geste à la légère.

Nous avons fixé une date de grève. Nous n'en fixerons pas d'autres. Nous avons fait la preuve que nous étions patients, pondérés et compréhensifs. La loi nous permettait de déclencher la grève il y a déjà quelque temps pour mettre fin à un régime de travail caractérisé par une moyenne de salaire hebdomadaire de \$54, et un régime d'heures pour les ouvriers du gouvernement de 60 heures par semaine.

Nous ferons la démonstration de notre sérieux le 25 mars en exerçant nos droits dans le calme et la discipline. Notre cause est juste. Le public a compris. L'administration publique doit agir.

Bon courage à tous.

RAYMOND FORTIN, président

Syndicat des fonctionnaires provinciaux du Québec (CSN)

Les écoles devront devenir des équipes véritables

Conférencier d'honneur au banquet d'ouverture de la Semaine de l'Éducation à St-Pascal de Kamouraska, le 6 mars dernier, M. Adrien Roy, président de la commission sur l'enseignement primaire à la Corporation des Instituteurs Catholiques du Québec a fait ressortir la nécessité d'une modification de notre système d'enseignement pour préparer l'enfance et la jeunesse à faire partie d'un groupe tout en étant personnels.

Pour ce faire, il faudra procéder autrement, faire de nos écoles des équipes véritables, a dit M. Roy.

Posant la question à savoir si dans le passé les éducateurs ont tenté de développer le sens social des jeunes, le conférencier a ajouté être sous l'impression que jusqu'à ces dernières années l'on préparait chacun des enfants à l'école à combattre lui-même seul contre les autres. Cette idée de combat est en train de se transformer en raison de la modification de notre système d'éducation.

Plus loin, M. Roy a émis l'opinion que de nos jours, ce n'est pas tellement l'individu qui combat sa vie, mais le groupe.

Au début, le conférencier avait décrit le sens social comme étant d'abord la prise de conscience de ses possibilités et de ses limites par l'individu à l'intérieur d'un groupe qui possède ses possibilités. Cet état d'esprit à développer dès le jeune âge, on devrait tenter de le conserver durant toute la vie.

—Le règlement numéro 1—

Selon lui, en promulguant le règlement numéro 1, le ministère de l'Éducation entend apporter à la jeune génération une préparation adéquate à la vie de groupe, mettant ainsi en application certaines recommandations du rapport Parent.

Après avoir donné lecture des articles du règlement touchant les cours primaires et secondaires, M. Roy a dit se réjouir de la prudence apportée par le ministère dans la mise en application du règlement numéro 1, qu'il croit valable et sécurisant, parce que l'on ne force pas les éducateurs à l'utiliser en vitesse. On leur laisse le temps. Il s'agit de faire son possible pour

LAUREAT EN ORGUE



Mlle Lise Pelletier, organiste à l'église St-Mathias de Cabano, qui vient de recevoir de l'École de Musique de l'Université Laval de Québec, un diplôme d'orgue, classe Lauréat, avec la note Très Grande Distinction. Mlle Pelletier a conservé un moyen de 91,6 pour cent.

Mlle Pelletier étudie l'orgue avec M. Willie Girard, B.M., organiste à l'église St-François-Xavier de Rivière-du-Loup. Sincères félicitations à la lauréate ainsi qu'à son professeur.

s'en servir selon les commissions scolaires et le milieu.

Après avoir révélé que dès septembre 1966, une quarantaine

d'écoles du Québec vont adopter intégralement le règlement, M.

Roy a formulé trois souhaits qui (Suite à la page 22)

PROGRAMME de MOBILITÉ de la MAIN-D'OEUVRE

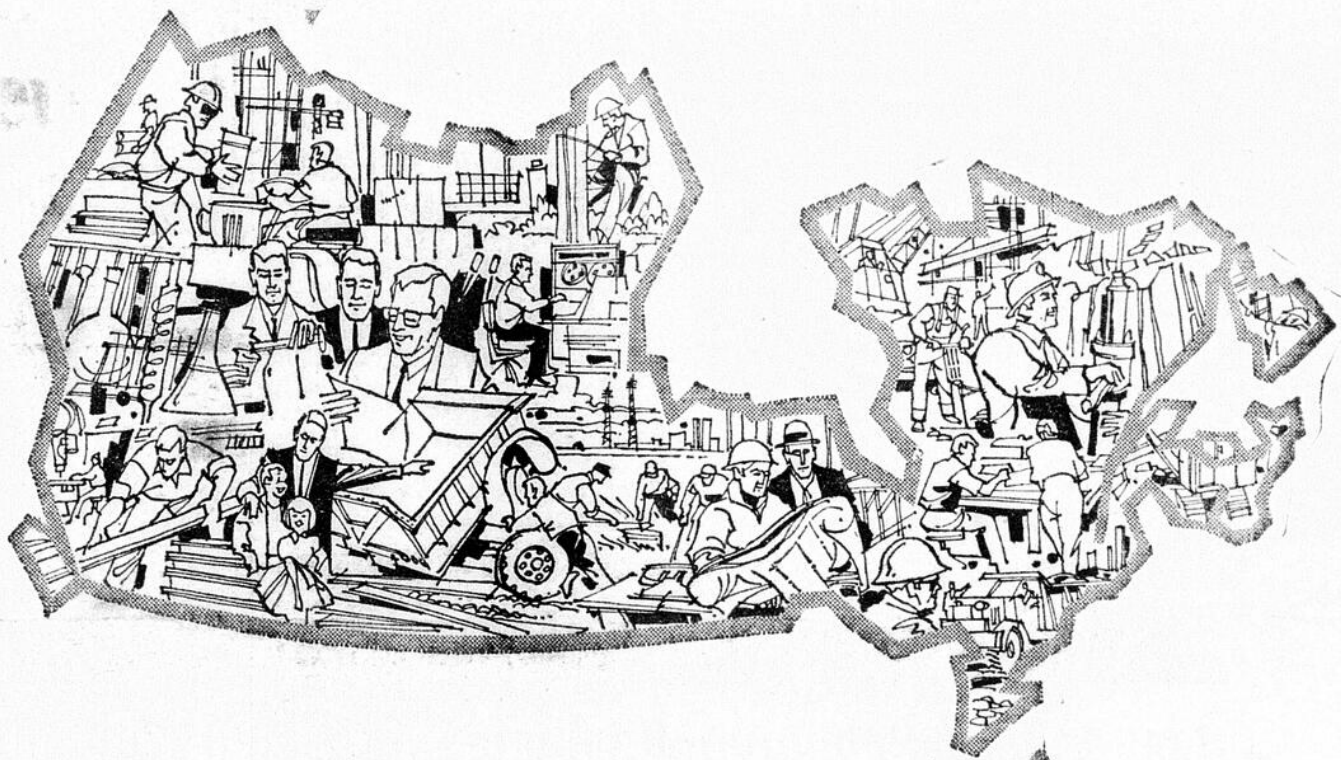

Nouveaux débouchés pour les travailleurs en quête d'emploi

Le but principal du Programme de mobilité de la main-d'oeuvre est d'assurer une aide financière aux travailleurs du Canada qui se trouvent en chômage et se voient dans l'obligation de se diriger vers d'autres régions du pays où les occasions d'emploi sont plus nombreuses.

Ce programme d'envergure nationale prévoit des prêts ou des subventions aux travailleurs et à leurs familles pour défrayer leur déplacement et

leur réinstallation quand il y va de l'intérêt des personnes en cause et de celui du pays.

Le Programme de mobilité de la main-d'oeuvre représente une partie importante du programme général du gouvernement du Canada et vise, dans le cadre de la politique économique générale, à maintenir le plein emploi et à assurer la meilleure utilisation possible de la force ouvrière du pays.

Q. Qui a droit à un prêt ou à une subvention?

R. Vous y avez droit:

- si vous ne pouvez pas obtenir un emploi convenable dans votre localité
- si vous pouvez trouver un emploi convenable dans une autre région où il existe une pénurie de main-d'oeuvre qualifiée
- et s'il est probable que ce nouvel emploi vous obligera à vous installer d'une façon permanente dans cette localité.

VOUS AVEZ DROIT À UN PRÊT—si vous êtes en chômage ou si vous avez été avisé que vous serez congédié dans les 30 jours suivant la date de votre demande de prêt;

VOUS AVEZ DROIT À UNE SUBVENTION—si vous avez été en chômage au moins pendant quatre des six mois précédant votre demande de subvention;

ou si vous avez suivi un cours complet de formation ou participé à un programme complet de réadaptation professionnelle et de rétablissement approuvé par la province, durant les trois mois précédant votre demande;

ou si vous êtes un ancien ouvrier de l'industrie de l'automobile ou de l'industrie des pièces d'automobile ayant droit aux allocations d'aide de transition en raison d'une mise à pied;

ou si vous êtes un ouvrier spécialisé dont les services sont requis par un employeur qui a bénéficié d'une subvention en vertu de la loi stimulant le développement de certaines régions.

Q. Comment adresser une demande?

R. Donnez votre curriculum vitae au bureau local du Service national de placement. On vous trouvera un emploi correspondant à votre expérience et à votre formation, dans votre région ou, si ce n'est pas possible, dans une autre région du pays.

Q. Dans quelle mesure le déplacement est-il défrayé par un prêt ou une subvention?

R. Le prêt ou la subvention acquittera les frais de déplacement du travailleur et des personnes à sa charge, y compris le coût des repas et du logement pour la nuit, les frais de transport des effets mobiliers et des effets personnels.

Q. Comment est défrayée l'installation dans la nouvelle localité?

R. Les subventions de réinstallation sont accordées à raison de \$200 pour le travailleur, \$200 pour son épouse et \$100 pour chacune des autres personnes à sa charge, jusqu'à concurrence de \$1,000.

Q. A quoi a droit un travailleur n'ayant personne à sa charge?

R. On défrayera le déplacement d'un travailleur n'ayant personne à sa

charge, mais les prêts et les subventions n'acquitteront pas le coût du transport des effets mobiliers ni des effets personnels. On accordera une subvention de réinstallation de \$100 à ceux qui bénéficient d'un prêt. Les personnes qui toucheront une subvention pourront également recevoir cette allocation de réinstallation à titre de prêt et non pas à titre de subvention.

Q. Comment rembourser un prêt?

R. En principe, un prêt est remboursé en 20 mensualités au maximum. Le premier versement doit être fait quatre mois après la date à laquelle le prêt a été consenti. Le taux d'intérêt est de 5 1/4% par année.

Q. Y a-t-il autre chose qu'il me faudrait savoir?

R. Oui. Si vous avez obtenu un prêt ou une subvention et que vous devez subir un examen médical pour obtenir un emploi convenable, vous pourrez recevoir une subvention additionnelle pour en acquitter le coût.

Si vous vous êtes installé dans une nouvelle localité pour y chercher un emploi, avant que le présent programme n'entre en vigueur, vous pourrez avoir droit à un prêt ou à une subvention. Pour obtenir de plus amples renseignements, adressez-vous au bureau local du Service national de placement.

SERVICE NATIONAL DE PLACEMENT, GOUVERNEMENT DU CANADA

LA SEMAINE DE LA FEMME A LA POCATIERE



La Pocatière — Les membres du Comité Protecteur des Guides de La Pocatière et les responsables de ce mouvement se réunissaient dernièrement, dans le but d'organiser une semaine entièrement dédiée aux intérêts de la femme.

On voit ci-haut les membres du comité de la Mode. De gauche à droite: Mme Gil Lebel, Mlle Nicole Lebel, Mme Maurice Lavoie, M. Gil Lebel, Mme Paul Maurais, Mlle Monique Martin, Mme Georges W. Pelletier.

SUCCEs DE LA SEMAINE D'EDUCATION SECURITAIRE

Le responsable des brigades scolaires à Rivière-du-Loup, M. Fernand Rivard, s'est déclaré très satisfait des journées d'éducation à la sécurité tenues ici la semaine dernière.

Durant cette période huit écoles de la ville ont été visitées, soit toutes les écoles primaires et quelques-unes dispensant le cours secondaire.

A chacun de ces endroits, les élèves ont été rassemblés pour entendre des officiers de sécurité

du ministère des Transports et Communications et des membres de la Sûreté locale leur parler de sécurité routière. Parmi ces derniers on comptait M. Edouard Lépine, officier de relations en éducation routière au ministère des Transports et Communications.

A cette occasion le lieutenant Lavoie, chef de police intérimaire, était représenté par le caporal Georges Dumais et le constable Alfred Bourgoïn.

PRETS HYPOTHECAIRES

1ère et 2ème
Partout dans la Province.
TAUX BANCAIRES à compter de 7%
Résidentielles et commerciales
Nouvelles constructions
Achats ou ventes de propriétés
Consolidation de dettes
Fonds de roulement

Elliot Investment Company, Courtier
Représentant quelques 30 compagnies prêteuses
Plusieurs millions disponibles
immédiatement

Rivière-du-Loup, Rimouski,
C.P. 505 C.P. 904
Tél.: 862-2016

REPARATIONS DEMANDEES AU QUAI DE LA POINTE AUX ORIGNAUX

L'Office des Producteurs de bois de Ste-Anne, organisme qui représente tous les producteurs de bois des comtés de Montmagny, l'Islet et Kamouraska, a demandé l'appui du Conseil d'Aménagement et d'Expansion de la Côte-du-Sud pour obtenir que les améliorations soient apportées au début ou durant la Orignaux, situé à Rivière-Ouelle.

Ce quai devrait normalement permettre le chargement avantageux de toute la production de bois à pâte provenant des paroisses de La Pocatière, St-Onésime, Rivière-Ouelle, St-Pacôme, St-Gabriel, St-Denis, St-Philippe et Mont-Carmel. Un chargement continu permettrait partie de la production des également d'y expédier une municipalités de Kamouraska, St-Pascal et St-Bruno.

Les améliorations demandées sont la réparation de l'échouage des deux côtés du quai pour permettre aux navires d'y reposer sans risque de bri, la mise en place sur le quai d'indications devant permettre aux capitaines de choisir un mouillage sûr. La construction d'un abri contre le vent est aussi nécessaire pour permettre aux navires d'accoster au quai et d'y demeurer tout le temps de leur chargement. Un système d'éclairage est aussi requis, pour permettre une journée de travail complète et éviter des accidents graves aux arrimeurs.

OCTROI DE \$650.00 A LA ST-VINCENT-DE-PAUL

Trois-Pistoles — (DNC) — La ville de Trois-Pistoles a accordé à la Société Saint-Vincent-de-Paul une subvention de \$650.00 pour venir en aide aux pauvres de l'endroit.

Un chèque pour ce montant sera remis à Mme Janine Martin, présidente. La séance au cours de laquelle cet octroi a été voté était présidée par le maire Jean-Paul Belzile.

Les Productions H. G. Selers
présentent avec la collaboration de Publi-Spectacles

LE TEMPS DES GUITARES

opérette à grand déploiement — 2 actes, 20 tableaux
20 artistes et tous les décors de Paris

TINO ROSSI

JACQUELINE BOYER
et toute la troupe de Paris

2 HEURES DE RIRE ET DE CHARME

LUNDI LE 25 AVRIL 1966

SALLE DU FOYER-PATRO
Rideau à 8.30 heures
Prix des billets: \$4.50 — \$3.50 — \$2.50

Billets disponibles dès maintenant au:

MAGASIN DE MUSIQUE BELLE,
316 rue Lafontaine, Rivière-du-Loup, Qué.

Avant de les mettre au pâturage,

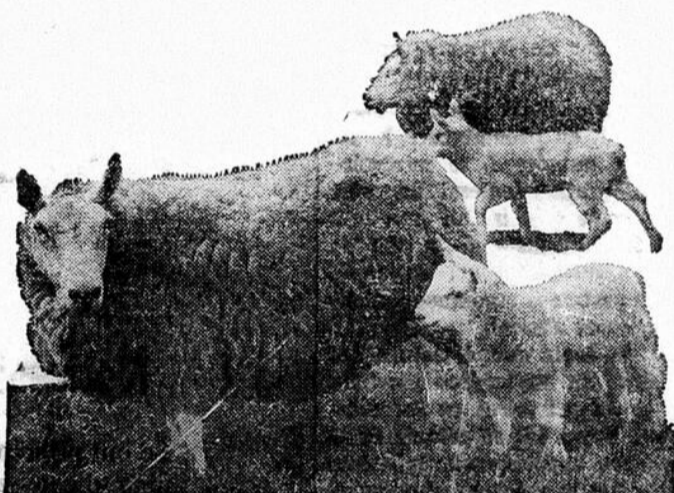

employez
THIBENZOLE*
 Vos bénéfices ne s'en trouveront que mieux

Pour peu qu'ils aient de l'expérience et le sens des affaires, les éleveurs de moutons du Canada et de la plupart des régions du monde où existent des troupeaux importants de moutons, savent combien les vers parasites sont préjudiciables à la santé et à la valeur économique de leurs troupeaux. C'est pourquoi tant de ces éleveurs ont maintenant soin d'administrer Thibenzole à leurs agneaux et moutons avant de les mettre au pâturage.

Les éleveurs qui ont employé Thibenzole ont constaté que:

1. les agneaux et moutons exempts de vers engraisseront davantage;
2. les agneaux atteignent plus rapidement le poids du marché;
3. la laine est plus abondante;
4. il se produit moins d'infestation au cours du pâturage;
5. Thibenzole ne tache pas la laine.

Donc, pour améliorer la santé de votre troupeau — et le rendre plus profitable — préparez-vous dès maintenant à employer Thibenzole.

Si votre fournisseur habituel de produits vétérinaires n'a pas de Thibenzole, veuillez vous adresser à:

MSD MERCK SHARP & DOHME OF CANADA LIMITED MONTRÉAL

*Marque de commerce

LAURENTIDE présente un nouveau SERVICE DE PRETS ECONOMIQUES!

| POUR UN PAIEMENT MENSUEL DE | VOUS POUVEZ OBTENIR | | | | |
|-----------------------------|---------------------|-------------------|-------------------|-------------------|-------------------|
| | pour 12 paiements | pour 18 paiements | pour 24 paiements | pour 30 paiements | pour 36 paiements |
| \$ 55 | 531.67 | 858.71 | 1,111.37 | 1,355.73 | 1,529.28 |
| \$ 65 | 702.97 | 1,021.65 | 1,327.63 | 1,567.97 | 1,807.31 |
| \$ 75 | 814.65 | 1,186.60 | 1,567.75 | 1,809.19 | 2,085.39 |
| \$ 80 | 810.53 | 1,269.71 | 1,608.26 | 1,829.21 | 2,124.41 |
| \$ 90 | 892.56 | 1,437.10 | 1,809.30 | 2,171.63 | 2,502.46 |
| \$105 | 1,151.68 | 1,650.24 | 2,110.85 | 2,532.87 | 2,819.54 |

Prêts jusqu'à \$5,000 remboursables en 5 ans.

Laurentide vous invite à comparer ses taux à tous les autres.



LE 27 MARS, LE RENDEZ-VOUS: AU "FESTIVAL DE CHOCOLAT" AU FOYER-PATRO

LES SIX GRANDS PARIS DE L'ESQUISSE DU PLAN

L'esquisse du plan d'aménagement, instrument qui devait servir aux chercheurs du Bureau d'Aménagement comme dans les travaux accomplis et à la population comme instrument d'une participation intensifiée, révèle six grandes lignes de force devant orienter les recommandations du plan lui-même.

Les six grands paris de l'aménagement sont celui de l'utilisation optimum des ressources, d'une structure industrielle dynamique, de l'organisation rationnelle de l'espace axée sur une armature urbaine, de la coordination des décisions au niveau de la région, de l'éclosion d'une conscience régionale, et de la formation et de la mobilité de la main d'oeuvre régionale.

Cette synthèse de l'esquisse du plan découle normalement des données de tous les cahiers publiés jusqu'à maintenant, du contenu de ce journal portant sur les hypothèses territoriales, de même que des résultats de recherches déjà rendus publics ou révélés ici.

Pari de l'utilisation optimum des ressources

Ce premier pari ressort dans tous les cahiers de l'esquisse concernant les ressources. Que ce soit en agriculture, en forêt, pêche, mines, tourisme, il est clair que le territoire-pilote doit utiliser au maximum ce qu'il possède.

Pari d'une structure industrielle dynamique

La lecture du cahier de l'industrie fait voir la nécessité de l'industrialisation. On y démontre clairement que la vraie façon d'y arriver réside dans la création d'une structure industrielle active et forte.

Pari de l'organisation rationnelle de l'espace

axée sur une armature urbaine
Le texte de ce numéro du journal "L'Aménagement" sur les hypothèses territoriales répond à certaines des questions qu'on pourrait se poser sur ce sujet. On y propose que l'organisation de l'espace territorial doit se faire à partir d'agglomérations urbaines bien pourvues. On hiérarchise de plus l'importance relative de ces concentrations de

la population.

Pari de la coordination des décisions au niveau de la région

On se souviendra au sujet de ce pari que cette publication, de même que les organes d'information de la région, journaux, radio, télévision, ont longuement traité du sujet en décembre et janvier dernier lors de la consultation sur un office régional de développement, mieux connu par le signe ORD. On avait dit et répété l'importance pour la région-pilote de faire elle-même au niveau régional la coordination des décisions qui affectent son développement; on retrouve aussi cette idée dans le texte sur

le pari de l'éclosion d'une conscience régionale.

Pari de l'éclosion d'une conscience régionale

On trouvera dans ces pages un article traitant de cette question. Dans ce document prenant pour acquis qu'on doit de toute nécessité penser régionalement, c'est-à-dire en fonction du bien commun, si on veut passer de l'état de territoire à celui de région économique véritable, on analyse toute la portée de l'éclosion de cette conscience pour en démontrer la nécessité.

Pari de la formation et de la mobilité de la main-d'oeuvre régionale

Quant à ce sixième pari, la préoccupation qu'il suppose est prévisible dans tous les cahiers de l'esquisse où on parle de façon répétitive de la stabilisation

et de la professionnalisation de la main d'oeuvre. Le sujet est d'ailleurs encore traité dans les pages de ce numéro du journal "L'Aménagement".

SERVICE ANNIVERSAIRE

Le service anniversaire de feu Charles Paradis, sera chanté samedi, le 26 mars, à quatre heures trente de l'après-midi, en l'église St-Patrice.

Parents et amis sont priés d'assister sans autre invitation.

Abonnez vos amis au "Saint-Laurent" —\$3.00 par année.—

LA CAISSE D'ETABLISSEMENT DE L'U. C. C.

offre aux CELIBATAIRES et JEUNES MARIES RURAUX ou URBAINS AGRICULTEUR, ARTISAN et PROFESSIONNEL des plans d'épargne multiples des placements avantageux des prêts hypothécaires VOYEZ NOS REPRESENTANTS OU TELEPHONEZ A: 724-4360 303, rue St-Germain RIMOUSKI

Attention, automobilistes nous avons préparé notre

Grande Saison des belles occasions

Chevrolet-Oldsmobile tout exprès pour vous.

Nous vous invitons à venir examiner notre assortiment de nouvelles Chevrolet, Oldsmobile et Epic. Le choix que nous présentons en ce moment peut véritablement être qualifié de magni-

fique. La livraison sera faite selon vos désirs et—SOYEZ ASSURÉ DE CECI— nous sommes résolus à vous faire faire l'affaire de votre vie pendant cette Grande Saison des belles occasions.

CHEVROLET • CHEVELLE • CHEVY II
CORVAIR • CORVETTE • OLDSMOBILE • OLDS F-85
EPIC • VOITURES D'OCCASION



Sedan Delta 88 Holiday

Coupé Custom Caprice



Vendeur autorisé à Rivière-du-Loup

ARTHUR SIROIS LTEE 70 rue Fraser Rivière-du-Loup, Tél.: 862-6373

Ne manquez pas de regarder "Cinéma International" tous les vendredis soir à 8h.30 et "Tous pour un" tous les jeudis soir à 8h. sur le réseau complet de Radio-Canada.

Soyez pleine d'ENTRAIN



Pour posséder la vigueur, l'endurance, la joie de vivre, il faut que le sang soit riche, rouge et généreux. Les bonnes PILULES ROUGES à cause de leur formule à base de fer, sont un remède des plus simples, des moins coûteux et des plus efficaces pour tonifier le sang. Alors, demandez aujourd'hui même les

PILULES ROUGES

AMÉLIORÉES

Elles sont peu coûteuses. Tonique à base de fer, préparé contre l'anémie. 4-59



LES ASSURANCES
Federated
INSURANCE

"Affaires," "Auto," "Maison," "Vie".
JEAN OUELLET, C. L. U.
Gérant de district

11, Des érables B. P. 215
Téléphone.: 862-4890 Rivière-du-Loup, Qué.
Federated Mutual Implement & Hardware Insurance Company
Federated Life Insurance Company



Dimanche le 6 mars 1966, l'U. C. C. de Rimouski, sous se tenait à la salle de l'Eglise St-Pie-X, la première Assemblée Générale Annuelle de la Caisse d'Etablissement de

la présidence de M. Arthur Dubé de St-Octave de Métis. On y présenta le rapport annuel qui démontra qu'à sa

première année d'opération, la Caisse d'Etablissement a connu un excellent départ alors que des Certificats d'Épargne et de Placement ont été vendus pour une somme de plus de \$200,000.00. Le service des ventes s'est fixé un objectif de \$600,000.00 pour l'année 1966. Il semble qu'avec la collaboration de tous les membres cet objectif est facilement réalisable.

Les élections ont reporté à la présidence pour la deuxième année, M. Arthur Dubé de St-Octave de Métis, M. Philippe Vignola de St-Fabien a été élu vice-président et M. André Fecteau a été réélu secrétaire-gérant pour l'année 1966.

M. Paul-Emile Doré, gérant de la Caisse d'Etablissement de l'U. C. C. du Saguenay et délégué de l'Union des Caisses d'Etablissement du Québec, ainsi que M. Olivier Briand, gérant des ventes à la Caisse d'Etablissement du Saguenay ont tour à tour

porté la parole.

M. Doré a souligné que le travail et l'épargne sont essentiels à tout individu vivant en Société et qu'à ce titre l'homme qui travaille doit s'efforcer de prévoir un certain pourcentage du fruit de son travail, à l'épargne. "Il faut, a-t-il enchaîné, que des organismes comme la Caisse d'Etablissement voit à faire une éducation dans ce sens afin de contrebalancer la propagande de l'achat à crédit."

Il signale que l'épargne per capita au Canada a diminué en 1965 comparative-ment à 1964. "Les Canadiens épargnaient \$138.00 en 1964 en comparaison à \$134.00 en 1965. Il est anormal qu'avec l'augmentation des Salaires les épargnes diminuent. Les Caisses d'Etablissement sont là pour contribuer à une hausse relative des épargnes."

M. Briand a parlé de l'évolution de la Caisse du Sa-

guenay qui a maintenant un chiffre d'affaire de l'ordre de \$10,000,000.00 pour quelques années d'opérations. Il signale que la Caisse de Rimouski a de très grande possibilité compte tenu du territoire qu'elle couvre. Il souligne enfin qu'une Caisse d'Etablissement doit compter sur un Service des Ventes très bien structuré et dynamique. C'est le premier facteur d'une bonne réussite a-t-il conclu.

Education...

(Suite de la page 23)

mes: "La Chambre de Commerce de la province de Québec prône une politique d'action bien définie en ce qui concerne les relations du travail qu'elle souhaite normales, harmonieuses. Elle n'a jamais combattu le principe de l'existence des syndicats, mais elle n'approuve pas les abus qu'ils peuvent commettre, et elle élève la voix quand des grèves illégales ou résultant de conflits entre syndicats rivaux causent préjudice à l'entreprise. Elle s'objecte fortement à toute grève mettant en danger la sécurité, la santé et le bien-être publics".

A notre connaissance, c'est la première fois qu'un président de la Chambre de Commerce de la province de Québec parle d'une façon aussi énergique sur le sujet des relations patronales-ouvrières.

Cabano...

(Suite de la page 17)

Limited.

Ce concours d'illumination était une initiative du Jeune Commerce de Cabano et était sous la direction de M. Paul-Edgar Dumont, président du Comité "Amélioration de la Ville". Les juges pour ce concours étaient M. Réginald Côté, Mme Réal Malenfant et M. Richard Blanchette.

**Si vous êtes exigeant,
voyez
l'admirable
Meteor**



La Montcalm hardtop 2-portes

**Vous serez vite conquis par son luxe,
ses performances, son chic!**

Si vous exigez beaucoup d'une voiture... vous êtes le type même de l'automobiliste qui achètera une Meteor. A prix comparable, la Meteor est incomparable. Elle possède, par exemple, le plus long empattement qui soit dans sa catégorie: 123 pouces!

La Meteor comblera tous vos desirs. Vous y trouverez le luxe raffiné qui répond à vos goûts. Et l'élégance de ses intérieurs ravira votre sens esthétique.

Grâce à ses reprises et à ses accélérations puissantes, la Meteor vous permet de doubler rapidement, en toute sécurité-et jamais vous n'aurez roulé dans une voiture aussi silencieuse, ni aussi bien suspendue.

Les lignes de la Meteor sont, elles aussi, faites pour plaire. Au premier regard, vous constaterez que c'est la plus belle des voitures à prix abordable. Seule la Meteor vous offre le luxe, les performances et l'élégance qui répondent à vos exigences.

**L'essayer, c'est
constater sa supériorité**



Meteor
la voiture prestigieuse à prix abordable

Essayez les merveilleuses Comet, Meteor, Mercury, Anglia et Cortina chez un vendeur Mercury. Et n'oubliez pas de regarder "La Poule aux oeufs D'or" tous les samedis à 8:00 p.m., a Radio-Canada.

ST-LOUIS AUTOMOBILES LTEE
10 Côte St-Jacques — Tél.: 862-2553



**Buvez un verre
de "bonne santé"**

**LAIT ET CREME
PASTEURISES**

LAIT SANS GRAS

Crème à fouetter

Laiterie

L. & E. Nadeau

Tél.: 862-2238 112 Joly
Rivière-du-Loup

CABANO

Cabano — (DNC) — Le 4 Association, le Jeune Com-
avril dernier, à la salle du merce remporta le trophée,
Café Témis a eu lieu la tandis que des certificats de
mise des trophées aux ga mention étaient remis à l'As-
gnants du concours d'illumi scription des élèves de l'E-
nation des Fêtes à Cabano. cole de Métiers et à la Soci-
été St-Jean-Baptiste locale.

Dans la catégorie des mai- Dans le secteur Industriel et
sons privées le premier prix Commercial, La Boulangerie
fut attribué à M. J. Wilfrid Levesque, le deuxième à M.
Bertrand Laforest et le troi- Modèle se mérita le premier
sième à M. J. C. Davidson prix et J. Léon Levesque
avec mentions à M. Richard Enr. le deuxième prix, des
Picard, la résidence des Frères M. Gilbert Bouchard, Placide
du Sacré-Coeur et M. Al- Ouellet et Fraser Companies,
cide Ouellet. Pour la section (Suite à la page 16)



Sur notre photo, on voit M. Jacques Pelletier, président de la Jeune Chambre de Cabano remettant un trophée à M. Wilfrid Lévesque, gagnant

de la section résidentielle du concours d'illumination des Fêtes à Cabano.

ECOUTEZ L'EMISSION

"DEVINEZ JUSTE"

de 7.00 à 7.30 hres tous les jeudis.

Sur les ondes de

CKRT-TV

Gagnants d'un tirage

Tel qu'annoncé, le tirage organisé par le Service Missionnaire des Jeunes de St-Modeste a eu lieu jeudi soir, le 10 mars.

La gagnante de la lampe a été Mme Louis Lévesque, de Cacouna. Le cinq dollars en argent a été gagné par Mme Conrad Michaud, de Rivière-du-Loup, et la bonbonnière de chocolat par Mme Robert Martin, de St-Modeste.

A VENDRE

Maison de 35 pieds par 30, deux étages, pouvant être convertie en maison à logements. 10 appartements, dont 5 chambres. Terrain de 50 pieds par 100. Cause de vente, règlement de succession.

Pour informations s'adresser à 60 rue Raymond, entre 8.00 A.M. et 2.00 P.M., téléphone 862-2671

SPECIALS

Viande de Choix

| | |
|--|------|
| Bologna complet la livre | 0.27 |
| Saucisse fumée paquet 1 livre | 0.42 |
| Saucisse au lard 3 livres | 1.00 |
| Canard grade "A" 4 à 5 livres la livre | 0.65 |

Boeuf haché frais et maigre la livre

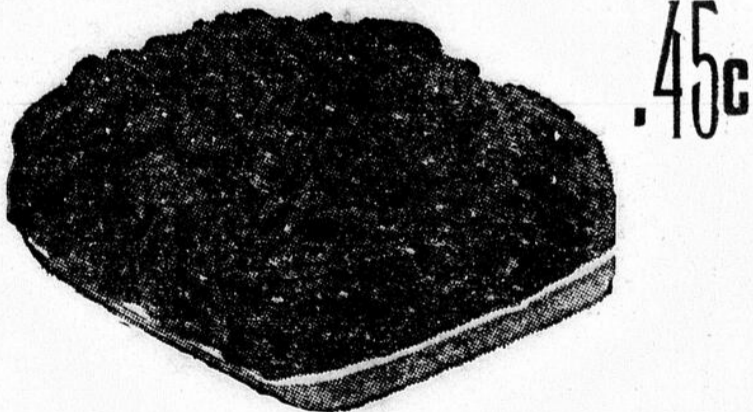

| | |
|--------------------------------|------|
| Cuisse de poulet | 0.49 |
| Boeuf rôti de palette la livre | 0.49 |
| Bacon canadien la livre | 0.85 |

LA BOUCHERIE DUMAIS

Jean-Marc Dumais prop.

VIANDE DE CHOIX

59 HOTEL DE VILLE — TEL.: 862-3516

PRODUITS FRAIS



Echalottes fraîches 2 pqts 0.19

| | |
|--|------|
| Oignons sac 5 livres | 0.29 |
| Pommes McIntosh sac 5 livres | 0.39 |
| Jus de tomates Heinz 20 onces 5 pour | 0.79 |
| Riz frit Instantané Dainty 12 onces | 0.37 |
| Garniture à dessert Dream Whip 4 onces | 0.53 |
| Pain de viande Prem 12 onces | 0.55 |
| Cire Clair de Johnson 32 onces | 1.15 |

Nous mettons à la disposition de nos clients un vaste terrain de stationnement.

LEOPOLD PELLETIER

EPICIER -- LICENCIE

59 Hôtel de Ville — Tél.: 862-3516

PARTIE DE CARTES DU CLUB ROTARY, MERCREDI LE 23



Les gouvernements, à tous les échelons, doivent donner le bon exemple. L'idée que les autorités publiques ont le devoir de veiller à ce que certains travaux de construction

et de réfection soient exécutés pendant l'hiver n'est pas nouvelle. Il en est fait mention dans une recommandation de l'Organisation internationale du travail en date de 1919.

Le gouvernement du Canada oblige tous ses ministères et ses organismes à établir leurs programmes de dépenses de façon à créer le plus d'emplois d'hiver possible. L'envoi des soumissions et l'adjudication des contrats doivent intervenir au bon moment; les travaux de modification, de réparation et d'entretien qui se rapportent aux immeubles appartenant à l'Etat ont la priorité pendant l'hiver; l'achat des matériaux et des fournitures doit de manière à assurer le ma-

ximum d'emploi durant la saison froide.

A titre d'exemple, dans la construction du Camp de Gagetown, 37p. 100 des 14 millions de dollars de travaux exécutés en quatre ans ont été faits pendant les mois d'hiver. On y a employé jusqu'à 16.000 hommes un certain hiver.

Afin que les hauts fonctionnaires demeurent toujours conscients de la nécessité de réserver les travaux de réparation et d'entretien pour l'hiver, tous les ministères et les organismes de l'Etat insèrent sur les formules de commande une note qui se lit ainsi: "Cet ouvrage ne peut attendre à l'hiver pour les raisons suivantes..." Si l'on ne donne pas de raisons valables, le travail est

(Suite à la page 22)

LES MOTS CROISES

DU Saint-Laurent PAR J C LANGLOIS

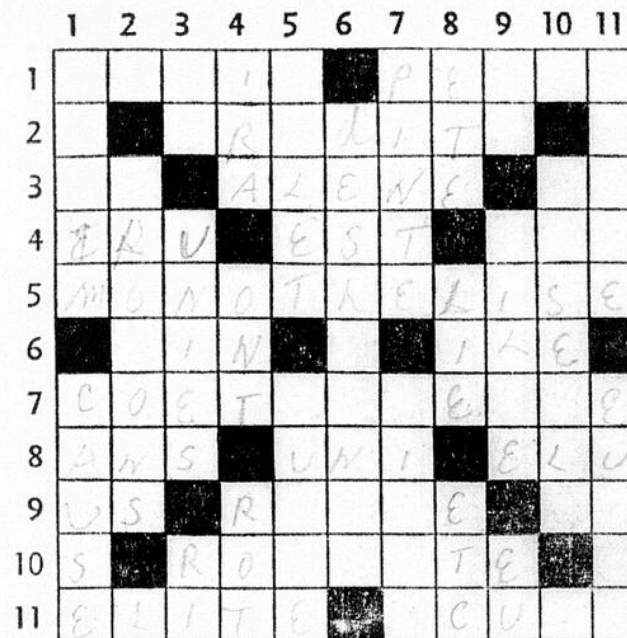

HORIZONTELEMENT

- 1—Qu'on sème. — Infection contagieuse.
- 2—Sécheresse extrême.
- 3—Chiffres romains. — Poinçon du cordonnier. — Lettre grecque.
- 4—Choisi. — Point cardinal. — Petite vallée.
- 5—Partisan du monothéisme.
- 6—Rassemblement de l'Indépendance Nationale. Entourée d'eau.
- 7—Qui existe de toute éternité avec un autre.
- 8—Années. — Joint. — Nommé à une fonction par la voie des suffrages.
- 9—Coutumes, usages. — Charue sans oreilles. — En matière de.
- 10—Noeud à deux boucles.
- 11—Ce qu'il y a de mieux. — Nettoie.

VERTICALEMENT

- 1—Capitale de l'Oregon. — Motif, raison.
- 2—Fermerons complètement.
- 3—Possessif. — Jointes. — D'un verbe gai.
- 4—Se déplacera. — Possèdent. — Viande rôtie à la broche.
- 5—Moultre étroite. — Prénom féminin.
- 6—Privé d'un héritage.

- 11—Prénom masculin. — Du verbe "avoir".

Les Editions SERGE

Solution du problème précédent:

HORIZONTELEMENT

- 1—CITER DERME
- 2—RUE IRAIT
- 3—DIASTASE NE
- 4—ETC ORT PUT
- 5—RAT UTILITE
- 6—LEUR LITE
- 7—DIURNAL ART
- 8—IER IRE NIE
- 9—NN MOTRICES
- 10—ANTAN ILE
- 11—SEULS ESSES

VERTICALEMENT

- 1—CEDER DINAS
- 2—ITALIENNE
- 3—TRACTEUR TU
- 4—EUS UR MAL
- 5—RETOURNIONS
- 6—ART ART
- 7—DISTILLERIE
- 8—ERE LI ILS
- 9—RA PITANCES
- 10—MINUTERIE
- 11—ETETE TESTS

UNE RELIGIEUSE DECEDEE AU JAPON

COURS POST-SCOLAIRES AUX CULTIVATEURS

Le Pocatière (DNC)

La complexité des problèmes agricoles en ces dernières années fait l'objet de nombreuses recherches et expériences auprès de la classe agricole afin de tenter de relever le niveau de vie de l'exploitant de la ferme familiale.

Des cours post-scolaires à quelque cent cultivateurs de la région agronomique numéro 1 sont donnés depuis le 24 janvier et se termineront dans la première semaine d'avril.

Ces cours comprennent quatre sections différentes soit: menuiserie, soudure, mécanique et gestion agricole. Les professeurs: des écoles techniques et d'arts

et métiers ont la responsabilité de l'enseignement des trois premières sections, tandis que la gestion agricole est donnée par des agronomes vulgarisateurs de grande expérience. Ces derniers ont, en effet, à enseigner les principes fondamentaux de la gestion agricole, matière de base pour faire un succès de son entreprise.

La diffusion de cet enseignement moderne est une préparation des plus perfectionnées qui a fait l'objet d'une étude approfondie de la part des agronomes afin de créer chez la classe agricole un besoin d'étude de leur milieu et de leur ferme en particulier.

VENTE - FERMETURE - LIQUIDATION

Grande vente de liquidation complète à la BIJOUTERIE ROGER ROY

570 Rue Lafontaine, Rivière-du-Loup.

Il faut tout vendre d'ici au 15 avril 50% d'escompte. Encore en magasin un bon choix de bagues à diamants, bagues à pierres, joncs, montres pour dames et messieurs. Le tout à sacrifier au prix de gros.

Un nombre d'articles seront vendus en bas du prix courant.

Le rendez-vous des aubaines est à la

BIJOUTERIE ROGER ROY

570 rue Lafontaine, Rivière-du-Loup.

"MEME LOCAL QUE LE RESTAURANT LIDO" Aussi ameublement de Bijouterie à vendre? Shoe — Cases et armoire murale, le tout à très bon prix.

REPRESENTANT DEMANDE

Notre compagnie, la plus importante entreprise canadienne-française de fonds mutuels, connaît une expansion sans précédent de ses affaires et de ce fait, requiert les services d'une personne intéressée à la vente de ses fonds collectifs, les plus dynamiques du pays.

Excellente occasion de se faire un revenu élevé et de servir une clientèle de choix.

Cette position d'avenir est stable et comporte des bénéfices marginaux très intéressants et uniques à notre compagnie. Expérience de la vente préférable, mais non nécessaire. Des cours de formation sont donnés à nos représentants à intervalles réguliers.

Communiquez avec M. Fernand Turcotte, gérant, Les Placements Collectifs Inc., 298 rue St-Germain, Rimouski, P. Q. Tél.: 723-9203

La vogue est à SINGER

...jusqu'à 1/3 de rabais

La Vente du printemps Singer bat son plein! Réalisez de grandes économies sur l'achat d'un vaste assortiment de produits Singer.

MACHINE À COUDRE AUTOMATIQUE, À AIGUILLE OBLIQUE ET POINT ZIGZAG

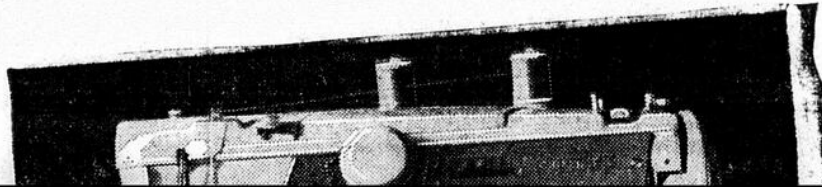

**MACHINE À COUDRE
AUTOMATIQUE, À AIGUILLE
OBLIQUE ET POINT ZIGZAG**

La machine à coudre SLANT-O-MATIC* fait le point chaînette, une exclusivité. Elle permet une couture solide, mais facile à défaire. C'est la couture idéale pour bâtir — et tenter des expériences! A l'aide du tableau et du cadran de réglage des points, vous pouvez faire l'essai d'un grand nombre d'autres points ordinaires ou de fantaisie, tout en cousant de façon automatique. Modèle 411: l'offre-aubaine de la vente comprend la console (modèle 386) ou la mallette (modèle 547).

**\$50
DE RABAIS**
Aussi peu que
\$10 par mois.

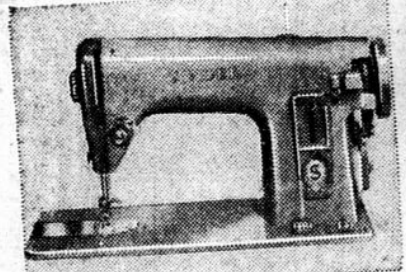
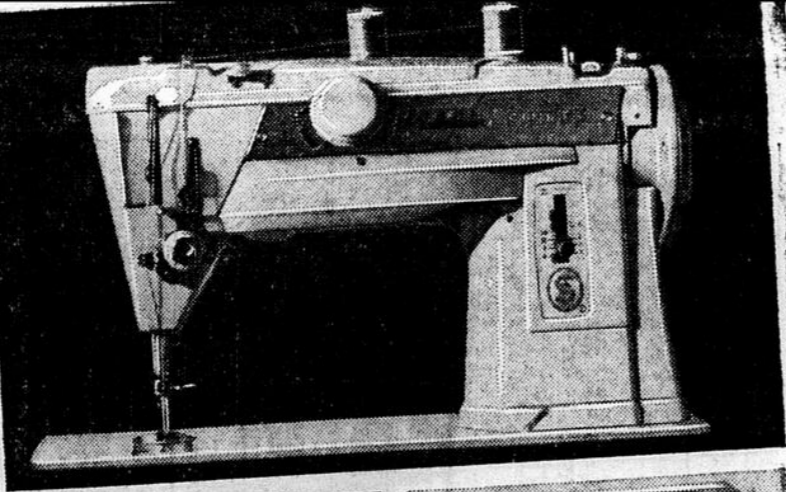

**POUR PETITS BUDGETS
CONSOLE COMPRISE**

Exécute les coutures droites, le reprisage, le rapiécage, la couture en marche arrière, Modèle 227: le prix de vente comprend le meuble de style console, Modèle 386.

\$99

Ord. \$149.95
ÉCONOMISEZ \$50!

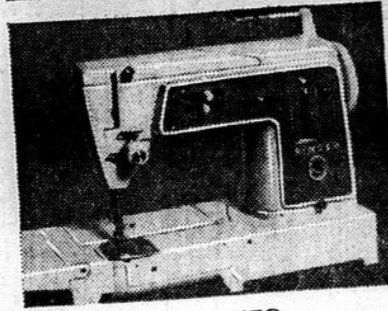

**RÉPAREZ MANCHES
ET PANTALONS**

Machine à coudre Slant-o-Matic* à point zigzag, convertible, à bras libre, modèle 631, automatique. Créez ou réparez à votre gré, des housses jusqu'aux robes dernier cri! Point chaînette, pour surfilage. Offre spéciale, mallette comprise (Modèle 536).

**\$35
DE RABAIS**
Aussi peu que
\$12 par mois.



**RABAIS DE \$10. AU COURS
DE LA VENTE**

Machine à écrire portable Scholastic* Modèle Singer T-4F, destinée aux écoliers, avec clavier complet de bureau à 84 caractères, ruban qui s'enroule automatiquement dans l'autre sens, réglage à 1, 1½ et 2 interlignes. Garantie de cinq ans. Livré avec attrayante mallette.

59.88

Ord. 69.95.
Aussi peu que
\$6 par mois.

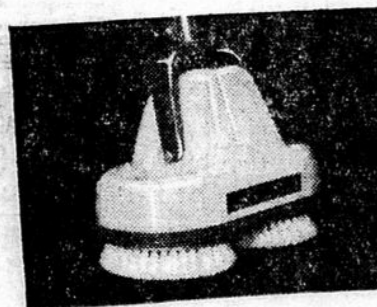

NETTOIE ET POLIT!

Magnifique appareil double usage qui épargne le temps et l'argent. Le Polisseur à Planchers Singer P-1-F dégrasse les parquets et leur donne un lustre étonnant. Nettoie également les tapis au shampooing. Brosses de haute qualité, indéformables.

26.88

Ord. \$29.95.



**TOUTES LES LAMPES SONT
GARANTIES POUR UN AN!**

Téléviseur portatif de 19", support gratis. Modèle SPR166 portatif, de forme compacte, avec antenne dipôle qui assure une réception parfaite, en tous lieux. Transformateur d'une puissance de 18,000 volts, pour une image claire et nette. Garantie d'un an sur toutes les lampes. Service intégral de 90 jours.

\$188

Ord. \$215.



**STÉRO PORTATIF À
TRANSISTORS**

8 transistors, rendement stéréo panoramique avec distance de 8 pieds entre les haut-parleurs. Tête de lecture pivotante en céramique, avec pointe de saphir. Alimenté par piles, fonctionne en tous lieux — poids de 8 livres seulement. Modèle Singer HE2202.

49.88

Ord. 59.95.
ÉPARGNEZ \$10.

Généreuse allocation d'échange sur toutes les machines à coudre. Recourez au crédit. Aucun versement initial sur les achats de plus de \$50. Chaque produit est appuyé par la garantie et le service Singer, de grande renommée.

LES CERCLES SINGER

289 LAFONTAINE RIVIERE-DU-LOUP TEL.: 862-2789



Marque déposée de la Compagnie Singer en Canada Limitée ou des compagnies affiliées.

- 4—Se déplacera. — Possédent.
- Viande rôtie à la broche.
- 5—Moulure étroite. — Prénom féminin.
- 6—Privé d'un héritage.
- 7—Contient deux chopines. — Propre.
- 8—Saison. — Attaché. — Et le reste.
- 9—Personnel. — Ensemble des habitants d'une ville. — Possédé
- 10—Genre de mollusques.

AVIS

DANS L'AFFAIRE DE LA
FAILLITE DE:—

Opérant sous la raison sociale de
Philippe Côté

"Soierie Berthe Enr",
124½ Notre-Dame Est
Trois-Pistoles, P.Q.

Failli.

Avis est par les présentes donné, que Philippe Côté, opérant sous la raison sociale de "Soierie Berthe Enr", 124½ Notre-Dame Est, Trois-Pistoles, a fait cession le 9ième jour de mars 1966 et que la première assemblée des créanciers sera tenue le 23 mars 1966, à 4.30 hres, P.M. (heure avancée), au bureau de Me Marius D'Amours, Séquestre Officiel, au Palais de Justice, 33 rue de la Cour, Rivière-du-Loup dans la Province de Québec, P. Q. Daté de Rivière-du-Loup, ce 10ème jour de mars 1966.

Gérard-A. Gendron
Syndic licencié.

**UNE RELIGIEUSE
DECEDEE AU JAPON**

La communauté des SS. de l'Enfant-Jésus de Chauffailles est en deuil d'un de ses membres. Il s'agit de la R. M. Saint-Paul, supérieure provinciale au Japon, supérieure provinciale au Japon, décedée à Nigawa le 9 mars à l'âge de 60 ans.

Née Camille Boucher, la défunte était la fille de Stanislas Boucher et d'Aurélié Bélanger, de St-Simon de Rimouski. Entrée au noviciat de Rivière-du-Loup en 1922, elle avait fait profession en 1924. En août 1930, elle avait quitté notre ville avec la R. M. Marie-Baptiste à destination du Japon, où elle oeuvra successivement à Kobé et Nagasaki avant d'être nommée à Nigawa.

Internée pendant la dernière guerre mondiale, elle était retournée au Canada en 1952, 1958 et 1964.

La R. M. Saint-Paul compte plusieurs parents à Notre-Dame du Portage, Trois-Pistoles et au Bic. Les funérailles et l'inhumation ont eu lieu au Japon. A la famille ainsi qu'aux religieuses de l'Enfant-Jésus, le "Saint-Laurent" offre ses sincères condoléances.

Rimouski, P. Q.
Tél.: 723-9203



Vos manteaux de fourrure usagés seront transformés et réparés dans le "nouveau style 66" si vous les confiez à des experts de la maison

LEBOUTHILLIER & MARQUIS

223 Lafontaine

Téléphone: 862-4558

RIVIERE-DU-LOUP

Le temps est venu de réparer vos fourrures avant l'entreposage.

**LA PLUS MERVEILLEUSE DES CUISINIÈRES,
c'est la splendide cuisinière automatique
"BON APPÉTIT" de BÉLANGER**

- Une cuisinière électrique d'une beauté, d'une commodité et d'un rendement inégalés.
- La table de travail abaissée et les commutateurs ont été conçus et disposés pour satisfaire les moindres désirs de Madame et lui éviter toute fatigue.
- La surface en retrait comporte des rebords chromés surélevés retenant les liquides renversés. Résistance à la rouille et aux craquelures.
- L'attrayant tableau de bord vitré est tout éclairé; les boutons des commutateurs s'enlèvent pour faciliter le nettoyage.

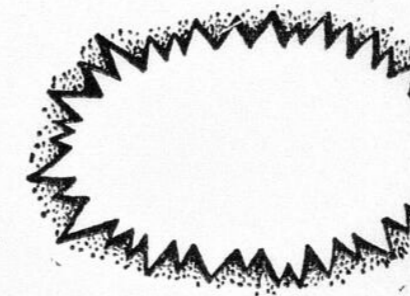

**DE PLUS, CHAQUE CUISINIÈRE
"BON APPÉTIT"
PORTE LA FAMEUSE GARANTIE
BÉLANGER**

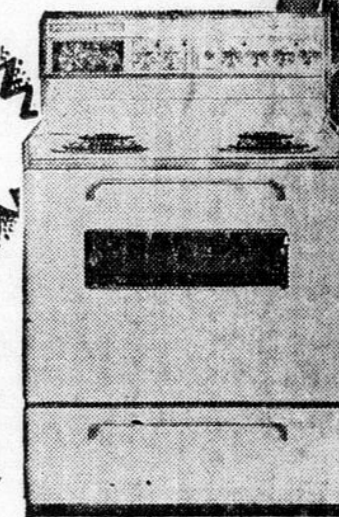

Demandez le superbe catalogue en couleur Bélanger 1965

PAUL E. ROY

MARCHAND DE MEUBLES

St-Arsène

862-3614

PETITES ANNONCES

IMPORTANT

Il est inutile d'appeler pour la publication d'une annonce classifiée. Il faut apporter le texte au bureau ou l'expédier par la maille avec le montant de l'annonce.

Les prix sont les suivants:

Ann. encadrée \$1.50
Ann. ordinaire \$0.75

Pour publication le jeudi, les annonces devront nous parvenir au plus tard le mardi soir.

CORSETS SPENCER — Vous verrez par vous-même pourquoi chaque jour, plus d'hommes et de femmes paraissent mieux et se sentent mieux parce qu'ils portent des Spencers dessinés individuellement pour eux. Prix raisonnables. Garantis conserver leur forme. Mme Maurice Girard, 243, rue Lafontaine, C. P. 86, Rivière-du-Loup. Tél.: 862-2689-1-65

A VENDRE — 2 caisses enregistreuses usagées, remises à neuf de marque Smith Corona et Victor McCaskey à un prix très spécial, pouvant servir pour petite épicerie ou restaurant. Une quantité de machines à écrire usagées de \$45. à \$135. de marques Remington, Underwood, Smith Corona et Royal. Une filière en métal, 4 tiroirs avec bras de suspension, format lettre à un prix d'aubaine. Coffres forts usagés \$60. S'adresser à Nadeau Clavigraphie Ltée, 486 Lafontaine, Rivière-du-Loup, représentant des machines à écrire Royal, Smith-Corona et des machines additionner Victor McCaskey, Burroughs, Olivetti et R.C. Allen. Spécialité, réparation de machines à écrire, de machines enregistreuses et de caisses enregistreuses de toutes marques. Location de machines à écrire ou à additionner. Tél.: 862-4714

Dr J. A. Lessard
Chirurgien Dentiste
463, Lafontaine 862-3486
Rivière-du-Loup

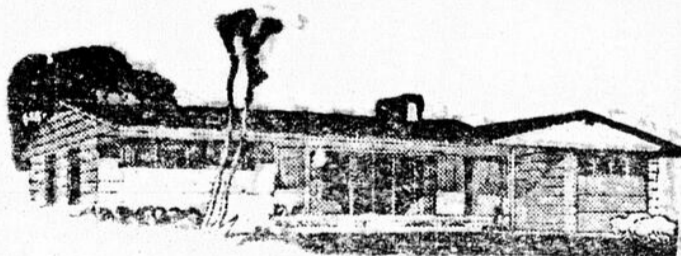

SERVICE COMMERCIAL D'IMMEUBLES INC.

COURTIERS

250 Lafontaine Tél.: 862-4800
Rivière-du-Loup Rés.: 862-3664

BAIE-COMEAU — AMQUI — MATANE — RIMOUSKI

La plus vaste organisation du Bas St-Laurent
Nous achetons, vendons et échangeons tous
commerces, hôtels, restaurants, magasins, propriétés
de toutes sortes, terres, etc.

PRETS HYPOTHECAIRES DE TOUS GENRES

Organisons constructions domiciliaires,
fournissons terrains et plans de propriétés.

Membre de la Corporation des Courtiers en Immeuble
de la Province de Québec.

Courtier Licencié de la Commission des Valeurs
Mobilières du Québec

Evaluateur Technique et Conseiller en Habitations

VENTE — Mme Albert Bossé de Cacouna à toujours en main un lot de linge usagé, en voici quelques items. Culottes de travail pour hommes à \$1.00, culottes d'enfants à .50, chemises pour hommes en flanellette, ainsi que chemises de garage ou chemises de l'armée à .50 chacune, gilets pour dames .50, robes pour dames \$1. et un second lot à .50 robes pour fillettes .50, pantalons longs pour dames, doublés ou pas doublés .50 chacun, flanellette blanche en pièce 36 pouces de large très belle qualité 45 la vg., coton jaune à drap, 1ère qualité, 80 pouces de large \$1.00 la vg., collants .35 la paire, blouse pour dames et enfants .35 chacune, jupes pour dames en laine ou en coton .50 chacune. Une grande quantité de linge de bébé à .10. Venez donc faire une visite au magasin de Mme Albert Bossé de Cacouna, rue de l'Eglise, ouvert tous les soirs excepté le samedi. Tél.: 862-4521. 21-p.

ATTENTION: ELEVEURS DE MOUTONS — Patronisez votre propre Coopérative POUR LA VENTE DE VOTRE LAINE. Faites l'expédition directement à Lennoxville. Nous payons les frais de transport. La Coopérative des Producteurs de Laine Limitée, Lennoxville, Québec. 21-22-23-24-p.

-ON DEMANDE-

ON DEMANDE — 3 hommes et 2 femmes, 25 ans et plus, auto requise, pour travail spécial dans les alentours de Rivière-du-Loup et comtés environnants; travail plein temps, à l'année ou partiel. \$3.00 à \$5.00 de l'heure. Pour appointment, écrire à C. P. 573, Dept G.A.I. Rimouski P. Q. 20-21-p.

FILLE DEMANDEE — pour ouvrage général à l'Hôtel Côté, 80 Fraser, Tél.: 862-8023. 20-j.n.o.

HOMME DEMANDE — Meteor Brush Co. désire prendre application pour gérant, vendeurs, à domicile pour Rivière-du-Loup et environs. Expérience non requise, pour vendeurs, fonds de pension, assurance groupe. Ecrire à 1425 Garnier, Québec 6. 20-22

GARDIENNE D'ENFANTS — Jeune étudiante serait disponible pour la garde d'enfants le soir et les fins de semaines. S'adresser par téléphone à 862-5674. 21-p.

BONNE DEMANDEE — Pour ouvrage général dans St-Patrice, Rivière-du-Loup, Tél.: 862-3018. 20-j.n.o.

AVIS — M. Jos Michaud, propriétaire de l'hôtel Canada à St-Philippe de Néri avise la population qu'il ne se tient pas responsable des dettes de sa femme née Simone Lizotte. (S.) Jos Michaud. 21-p.

-A LOUER-

A LOUER — Logement premier plancher, 5 pièces plus chambre de bain, ainsi que système de chauffage à eau chaude, entrée électrique 220, situé à 82 Chemin Témiscouata. Libre le 1er mai. S'adresser par tél. à 862-5928. 17-j.n.o.

A LOUER — Entrepôt à louer avec bureau pouvant être chauffé, 15' x 50' ou 30' x 50'. S'adresser à: J. B. Rioux, 413 rue Lafontaine, tél.: 862-6427-47-jno

A LOUER — Emplacement de 1 bureaux, 750 pi. de plancher pouvant servir pour un bureau ou être divisé en deux — 2 entrées. S'adresser à Mme J.-A. Laforest tél.: 862-3494. 18-jno

A LOUER — Chambre située dans Saint-François-Xavier. Tél.: 862-6106. 15-j.n.o.

A LOUER — Logement de 4 grandes pièces avec bain, situé à St-Ludger au 75, rue Alexandre. Entrée 220. Libre immédiatement. S'adresser par tél. à 862-2933. 6-j.n.o.

A LOUER — Logement chauffé, 4 pièces plus chambre de bain, situé St-François. Chambre avec pension si désirée. S'adresser: 862-6767. 19-j.n.o.

A LOUER — Logement de 5 pièces plus chambre de bain, situé dans le village de Cacouna. Tél. 862-2205. 21-p.

A LOUER — Deux logements situés dans le village de St-Antoine. 4 pièces chacun. Libres le 1er avril. S'adresser à Alphonse Lapointe, St-Antoine, tél.: 862-3072. 20-21-p.p.

A LOUER — 1 logement de 3 pièces, situé à St-Patrice, aussi chambres à louer. Actuellement libre. Entrée 220. S'adresser à 862-2128 ou 3 Lévis. 6-j.n.o.

A LOUER — Appartements meublés de 3 pièces ou 2 pièces, plus chambre de bain. S'adresser à 45 St-Henri, tél.: 862-5732. 14-j.n.o.

A LOUER — 2 logements modernes, un de 4 pièces et un de cinq pièces, chauffé, eau chaude, tuiles posées, buanderie, cave. 71 Fraser ou tél.: 862-4245. 21-j.n.o.

A LOUER — Maison située dans le village de Notre-Dame du Portage, 5 pièces plus chambre de bain. Libre le 1er mai, Tél.: 862-3601. 21-j.n.o.

A LOUER — Garçonnière meublée, chambre et salon plus chambre de bain. Tapis mur à mur. Stationnement pour automobile. S'adresser à Mme Louis Moisan, 216 Lafontaine, tél.: 862-2115. 21-p.p.

A LOUER — Logement de 3 pièces plus chambre de bain, neuf, chauffé. Situé en haut ancien garage SIROIS maintenant bureau de Finance CONTINENTAL en bas. A visiter si désiré, libre immédiatement. Tél.: 862-6373 jour; 862-3419 soir. 20-j.n.o.

A LOUER — Chambres avec ou sans pension. S'adresser: 48 Fraser, Tél.: 862-3171. 20-j.n.o.

A LOUER — Logement de 5 pièces, plus chambre de bain, situé à 117 Chemin Témiscouata. Pour informations, prière d'appeler: 862-4119. 16-j.n.o.

A LOUER — Une érablière de 1500 entailles y compris une bouilloire capacité de cinquante gallons à l'heure et tout l'équipement nécessaire, pour information tél.: 862-6025. 20-21-p.

A LOUER — Maison située dans le village de Notre-Dame du Portage, 7 pièces plus chambre de bain. Libre le 1er mai. S'adresser: 862-3601. 21-j.n.o.

A LOUER — Un loyer libre pour le 1er avril 1966, 8 appartements, 220, eau chaude, chambre de bain moderne, grande cour. Situé au village de Cacouna, près du fleuve. No. de téléphone 862-3876. 21-p.

A LOUER — Restaurant bien équipé et entièrement meublé. Bonne clientèle. Argent nécessaire \$1500. S'adresser à C. P. 220 B, Le Saint-Laurent, Rivière-du-Loup. 21-22-23-24-p.

-A VENDRE-

A VENDRE — Beau manteau en mouton de Perse noir à prix raisonnable. S'adresser à Isle-Verte. Tél.: 898-2190. 19-20-21-22-p.

A VENDRE — Maison située 136 rue Hayward à La Pointe de Rivière-du-Loup. Grand terrain. Cause de vente: départ. S'adresser: Tél.: 862-4896 ou M. P.-E. Gagnon Tél.: 665-3848, Pointe-au-Pic, Hôtel La Bohème, Cté Charlevoix. 18-j.n.o.

VENTE, ECHANGE ou LOCATION — Terrain de 26,000 pds sur la rue Fraser. Commercial. S'adresser par tél. à 862-2271. 20-j.n.o.

VENTE DE LINGE USAGE — Une grande quantité de pantalons de travail, chemises et overalls pour hommes, tout ce qu'il faut pour habiller les enfants, bel assortiment de robes de toilette pour dames et jeunes filles, nous avons dans toutes les lignes, le linge est propre nettoyé et pressé. Prix exceptionnelles bas. Des véritables aubaines. Veuillez vous adresser chez Onias Lévesque, St-Patrice, Rivière-du-Loup, tél.: 862-3908. 20-21-p.

MAISON A VENDRE — A Cabano, No. 189 Rue Commerciale, entrée électrique 220, chauffage à l'huile. S'adresser à C. Lévesque, 11 Ste-Anne, Rivière-du-Loup, tél.: 862-6166. 20-j.n.o.

A VENDRE — Chiens berger allemand enr., noir argenté, caniche (poodle miniature). S'adresser: 49 St-André, tél.: 862-2863. 20-21-22-p.

A VENDRE — Un Congélateur de marque Bélanger, 27 pieds cubes, à l'état de neuf. Tél.: 862-3423. 20-21-p.

A VENDRE — Un tracteur de ferme, de marque Ford Super Dexta, avec charrue, 100 heures d'ouvrage seulement, bonne condition. S'adresser: Irénée Talbot 898-2154, Isle-Verte. 21-22-23-p.

A VENDRE — Une lessiveuse Westinghouse, un frigidaire Westinghouse ainsi qu'une chauffe-recte à gaz propane, le tout en très bonne condition. S'adresser à 36 St-Elzéar, tél.: 862-2328. 21-p.

A VENDRE — Terrains et lacs situés à St-Modeste Station, 1/2 mille de la Pisciculture. Endroit idéal pour l'élevage du poisson. S'adresser: M. André Castonguay, 862-3945 ou 862-2154, St-Modeste. 20-21-22-23-p.

CHALET A VENDRE — Aubaine pour prompt acheteur. Chalet d'été situé à Notre-Dame du Portage chemin d'en bas, face à la mer, à 300 pieds du 30 Cédres. Comprend 3 chambres à coucher, cuisine, grand salon, salle de bain avec eau chaude. Bien équipé pour chauffage à l'huile, aussi poêle électrique, réfrigérateur et tous les meubles. Terrain: 30 pieds par 210 pi de profondeur. Venez constater par vous-même tout ce que nous vous donnerons pour \$4,200 comptant. Tél.: 862-3848. 20-21-p.

A VENDRE — Roulotte de 35 pi x 8 pi, de marque "General", tout meublée et en parfait état. Pourrait servir pour couple marié ayant 1 à 2 enfants. Facilité de paiement. S'adresser entre 9 hres a.m. à 5 hres p.m. au téléphone 862-6348 et le soir à 862-4282. 20-j.n.o.

A VENDRE — Propriété construction récente, toutes commodités, située 47 rue Picard. S'adresser à Alfred Gonthier, Tél.: 862-5084. 20-21-22-23-p.

A VENDRE — 40 tonnes de foin à \$35.00 la tonne. S'adresser: M. Emile Couturier, Tél.: 858-3959, St-Honoré. 20-22-p.

A VENDRE — A vendre ou à louer, une terre située à St-Eloi, en face de l'Eglise, avec ou sans roulant. S'adresser: M. Laurent Roussel, Gagnonville, C. P. 762, Comté Saguenay. 20-21-22-23-24-25-p.

MAISON A VENDRE — A Cabano, No. 189 Rue Commerciale, entrée électrique 220, chauffage à l'huile. S'adresser à Conrad Lévesque, 11 Ste-Anne, Rivière-du-Loup, tél.: 862-6166. 20-j.n.o.

A VENDRE — Maison neuve en pierre et brique, située à 45 rue Picard, St-Ludger, près des écoles, pelouse avant et arrière terrain 75 x 100. Bonne condition de paiement pour cause de départ. Pour information s'adresser à Robert Bourgoïn St-Antoine, tél. 862-5382. 20-21-22-23-p.

A VENDRE — Très jolie robe de mariée, grandeur 11 ans en poul-de-soie blanc. Corsage et jupe garnis d'appliqués de dentelle Chantilly, ornés de perles satin. Décolleté arrondi, manches longues, finies en pointe sur la main. Double jupe posée par dessus le fourreau, maintenue à la taille par une boucle en même tissu. Voile court, légèrement bouffant retenu par un petit bouquet de mugets. S'adresser à Mme Normand Beaulieu, 300 rue Thibault, Rivière-du-Loup, Tél.: 862-2061. 20-21-p.

A VENDRE — Autobus scolaire, peinteur jaune, de marque Internationale, année 60, peut contenir 14 passagers assis, équipée de tous les signaux et exigences de la sécurité routière, pour transport d'écoliers au prix d'occasion, cause de vente, remplacée pour manque d'espace, beaucoup (trop) plus d'écoliers sur ce parcours. Pour plus de renseignements s'adresser à Alphonse Lapointe, St-Antoine, Cté Rivière-du-Loup, tél.: 862-3072. 21-22-23-p.p.

A VENDRE — Une télévision General Electric, écran 21 pouces. Très beau meuble et en bonne condition. S'adresser à 8A Ste-Marie, tél.: 862-4219. 21-p.

CLAUDE BOISVERT

par FRASER WILSON



THÉÂTRE

CAPITOL

Rivière-du-Loup, Qué.

CE PROGRAMME VARIE, SUPERBE VOUS SERA PRÉSENTÉ DE SAMEDI À VENDREDI DU 19 AU 25 MARS, 1966

CINEPHILES.... VOYEZ CETTE GRANDE PRIMEUR AU CAPITOL

Vous subirez les effets de la PREMIÈRE GRANDE TEMPÊTE DE RIRE DU CINÉMA CANADIEN. Son Titre

"LA VIE HEUREUSE DE LEOPOLD Z"

GRAND PRIX DU FESTIVAL DU FILM CANADIEN

Interprété par une troupe formée des meilleurs artistes canadiens... dont... GUY L'ECRYER, PAUL HEBERT MONIQUE JOLY, SUZANNE VALÉRY.

Commentaires favorables au sujet de ce film "Un petit chef-d'oeuvre du cinéma canadien et du cinéma tout court"

(Guy Deshaies, Montréal-Matin)

"Une comédie pleine de charme et d'humour, de vérité aussi"

(Michèle Favreau, La Presse)

HORAIRE SAMEDI ET DIMANCHE 8.15 heures

Aussi deux sujets courts vous seront présentés au même Programme

"UN JEU SIMPLE"

d'une durée de 30 minutes Les faits saillants les plus marquants d'une des meilleures parties du club de hockey CANADIEN

Le second sujet court s'intitule "THE RAILRODDER" avec Buster Keaton

AUSSI À 7.00 heures et à 10.00 heures
**EN COULEURS ET SCOPE
"LE CHEMIN DE L'OR"**

Une histoire belle et bien vécue durant la guerre de Sécession.

Vous y verrez JEFFERY HUNTER, SILVIA SOLAR, SHERÉE NORTH, tous s'unissent pour arracher un secret à ce chemin qui conduit à cette terre de l'or. L'enjeu dans cette histoire grandiose est une question de vie ou de mort...

CE PROGRAMME MAGNIFIQUE VU, VOUS PERMETTRA D'APPRECIER À LEUR JUSTE VALEUR QUELQUES UNS DE NOS MEILLEURS ARTISTES CANADIENS. VENEZ EN FOULE... ET VOUS TOUS LES MOINS DE 16 ANS ET LES PLUS DE 10 ANS n'oubliez pas VOTRE MATINÉE DU DIMANCHE, qui aura lieu DIMANCHE LE 20 mars à 1.45 heure.

Un beau grand film EN COULEURS... ET SUR LE GRAND ÉCRAN... Son titre...

**"TORPILLE
SOUS L'ATLANTIQUE"**

et comme dessert avant que vous nous quittiez... avec CHARLIE CHAPLIN. LAUREL ET HARDY. "LES MOUSQUETAIRES DU RIRE"

VOUS CREVEREZ DE RIRE CHERS JEUNES ECOILIERS... C'EST UN VRAI BEAU PROGRAMME QUE VOUS AIMEREZ À LA FOLIE... VENEZ DONC TOUS LE VOIR au prix régulier \$0.40

Ceci est l'énumération de toute cette série de belles productions présentées au GRAND CAPITOL au cours de la prochaine semaine, du 19 au 25 mars.

FUNÉRAILLES DE M. L. DIONNE À STE-FRANÇOISE

Lundi, le 7 février à 10 heures avaient lieu en l'église de Ste-Françoise, les funérailles de M. Louis Dionne décédé le 3 février à l'âge de 85 ans à la résidence de son fils M. Charles Dionne, 24 Jean-Riou à Trois-Pistoles.

Une foule imposante emplissait l'église pour rendre un dernier hommage à cet ancien paroissien avantageusement connu et estimé.

M. Dionne était né à Ste-Françoise, et il y avait vécu jusqu'à l'heure de la retraite, remplissant plusieurs fonctions publiques, notamment celle de maire de la paroisse, charge qu'il exerça durant 22 ans.

Lui survivent, outre son épouse, née Léopoldine Drapeau, trois sœurs et beaux-frères dont Mme veuve Charles Belzil (Alice) de Montréal, M. et Mme Eloi Riou (Marie) de Ste-Françoise, M. et Mme Willie Morin (Rose) de Trois-Pistoles. Ses fils et belles-filles: M. L.A. Dionne de Ste-Françoise, M. et Mme Albert Dionne (Rose-de-Lima) de Trois-Pistoles; M. et Mme Charles Dionne (Cécile Plourde) de Trois-Pistoles, M. et Mme Gérard Dionne (Lucienne Marquis) de Ste-Françoise. Ses filles et beaux-fils: Mme Georges-Henri Riou, (Irène) de Trois-Pistoles; M. et Mme Fernand Deschênes (Anne-Marie) de Ste-Rose-du-Dégelis, M. et Mme Léon Gauthier (Lucienne) de Québec, M. Fredo Soucy de Ste-Rose-du-Dégelis ainsi que de nombreux petits-enfants et arrière-petits-enfants.

Le service funèbre fut chan-

té par M. l'abbé Charles-Hector Lepage, curé de la paroisse de Ste-Françoise assisté de MM. les abbés B. Roussel, curé de St-Médard et Hermel Pelletier, curé à sa retraite demeurant à Trois-Pistoles, comme diacre et sous-diacre. L'inhumation eut lieu au

cimetière de la paroisse de Ste-Françoise. La direction des funérailles avait été confiée à la Maison Riou et Frères Inc. de Trois-Pistoles.

À la famille en deuil nous offrons nos plus sincères condoléances.

MAISON À VENDRE

Maison neuve en pierre et brique, 5 pièces plus chambre de bain. Système de chauffage central. Libre immédiatement.

Aussi un terrain situé à 40 rue Dumas, de 64' de front x 90' profond.

Pour information s'adresser à 42, rue Dumas — Tél.: 862-6401 — ou 862-3561

RONALD BERUBE

Réparation d'accessoires électriques en général.

3 St-François d'Assise Rivière-du-Loup coin St-Alfred

Un simple appel à 862-2232, et l'on se rendra chez-vous.

Théâtre PRINCESSE

UNE SEMAINE...SAMEDI À VENDREDI... 19 au 25 Mars...

Larry Fine, Moe Howard et Joe De Rita, dans une comédie vraiment drôle

"LES TROIS STOOGES CONTRE LES HORS-LA-LOI"

version française (The Outlaws Is Coming)

Au même programme:

Kerwin Mathews, Marla Landis, dans une grande aventure de pirates, en Eastmancolor

"L'ATTAQUE DE SAN CRISTOBAL"

version en couleurs (The Pirates of Blood River)

HORAIRE:—

"LES 3 STOOGES" samedi-dimanche 6.45 et 10.00 heures
Lundi à Vendredi à 7.45 heures
"ATTAQUE DE SAN CRISTOBAL" samedi-dimanche à 8.10 heures
Lundi à Vendredi à 9.10 heures

ATTENTION...ATTENTION...

REPRÉSENTATION SPÉCIALE...DIMANCHE APRES-MIDI À 2.00 HEURES POUR LES JEUNES DE 10 À 15 ANS... ON Y PRÉSENTERA UNE COMÉDIE AUX MILLE ÉCLATS DE RIRE.....

"LES TROIS STOOGES...CONTRE LES HORS-LA-LOI" ADMISSION... 0.25 taxe incluse.

Remerciements pour sympathies

Les familles Lionel Pelletier et Talbot remercient bien sincèrement tous les parents et amis qui leur ont témoigné des marques de sympathie, soit par offrande de messes, visites, ou assistance aux funérailles, lors du décès de Mme Alphée Talbot.

Un cadeau qui plaira sûrement à toute la famille, un abonnement au "Saint-Laurent"

TUYAUX BELLECHASSE ENR.

Manufacturier de blocs de ciment 4-6-8-10-12 pouces.

Tuyaux de 4 po. à 48 po.

Briques en ciment.

ST-RAPHAEL, CTE BELLECHASSE

Tél. rés: 243-2052

Bureau: 243-2000

Les écoles...

(Suite de la page 19)

automatiquement remis à l'hiver.

Le gouvernement fédéral encourage aussi par divers moyens l'industrie privée et les particuliers à favoriser

l'emploi d'hiver. Parmi ces moyens, il y a lieu de mentionner le Programme d'encouragement de la construction de maisons en hiver, le Programme d'encouragement des travaux d'hiver dans les municipalités, le Programme supplémentaire de construc-

tion d'hiver destiné aux zones de chômage intense en hiver, les prêts pour l'amélioration des maisons, les prêts pour l'amélioration des maisons, les prêts destinés aux améliorations agricoles et les prêts aux petites entreprises.

L'affaire de tous

L'emploi d'hiver est notre affaire à tous, car la prospérité des affaires en général est liée au maintien en activité des salariés pendant toute l'année. C'est pourquoi nous voyons des Canadiens appartenant à tous les milieux — industrie, commerce, travail, gouvernement, grand public — unir leurs forces dans un effort commun pour encourager les marchés d'hiver et assurer ainsi plus d'emplois à la population pour le

Il ne s'agit pas d'une oeuvre de charité ou de philanthropie. C'est une question pratique d'une importance absolument vitale. Un devoir dont l'acceptation et l'accomplissement contribueront dans une très grande mesure à consolider la situation économique de notre pays.

Appuyer la campagne des travaux d'hiver, c'est avoir le sens des affaires. Nous sommes de plus en plus loin de l'ancienne idée négative selon laquelle le chômage d'hiver était une chose inévitable. La preuve se fait sous nos yeux que l'action positive et soutenue, moyennant la collaboration des gouvernements, des hommes d'affaires, des industriels et du public, peut résoudre les problèmes économiques et sociaux qui se posent aux particuliers et aux familles, et contribuer au bonheur et à la prospérité des collectivités et du Canada tout entier.

MARTIN & FILS

Manufacturiers de Portes et châssis

SPECIALITE: Fenêtres panoramiques "DFLUX"



Chemin Fraserville Rés. 862-6247

Rivière-du-Loup Tél.: 862-5238

C. P. 43

ATELIER: TEL: 492-3132
RESIDENCE: 492-2389**Elz. Beaulieu & Fils Enr.**MANUFACTURIER DE
Monuments Funéraires en marbre et en granitCanadien — Américain — Européen
Statues en marbre d'Italie.EQUIPEMENT MODERNE DE LETTRAGE
STE-HELENE CTE KAMOURASKA**BUANDERIE****RIVIERE-DU-LOUP**

Roch Normand, prop.

● SERVICE DE LAVAGES: ●

Chemises

Lingerie d'hôtels

LOCATION de vareuses blanches pour bouchers.



TEL.: 862-4903

OU 862-3228

**Le plein emploi
l'affaire de tous**

Les offres d'emploi énumérées ci-après sont disponibles dans les localités qui font partie du territoire de Rivière-du-Loup, de certaines villes de la province ainsi que dans d'autres régions.

—Vendeurs d'assurances pour l'extérieur.
—La Sûreté Provinciale de même que la Police de Montréal sont toujours à la recherche de candidats compétents.
—Aide-fermiers célibataires pour fermiers de l'extérieur.
—Un fromager avec expé-

rience. Carte requise.

- Des Pâtisseries avec expérience.
- Des tisseurs dans une entreprise de la région d'Iberville.
- Des apprentis-électriciens avec cours technique de 4 ans pour un employeur local.
- Des apprentis-machinistes avec 2 ans de métiers.
- Un peintre au fusil dans une manufacture de meubles de la région.
- On demande des "Pipe Fitters" et électriciens classés, millwright, érecteur de structure d'acier pour du travail au Nouveau-Brunswick. Très bon salaire et pension payée. Durée de l'emploi: 6 mois.
- Des débosseurs dans les garages de la région.
- Un classificateur de bois franc possédant une licence de l'Association des Manufacturiers de Bois de Sciage de Québec. Emploi permanent.
- Des commis-livreurs avec licence de chauffeur.

**DELEGUE AU CONGRES
DES CHEVALIERS DE
COLOMB**

Trois-Pistoles — (DNC) — A leur assemblée mensuelle, tenue le 8 mars, les membres du Conseil 3917 de Trois-Pistoles des Chevaliers de Colomb ont choisi leurs délégués au congrès provincial de 1966 de l'Ordre des Chevaliers de Colomb. Ces assises se tiendront à Trois-Rivières en mai prochain.

Les délégués sont M. Placide Pelletier, Grand-Chevalier en office, M. Jean-Louis Deschênes, ex Grand-Chevalier, et MM. Léonard Pelletier et Paul Malenfant, substitués.

Hier...

(Suite de la page 13)

devraient être transmis au ministère, soit procurer aux enseignants et aux parents les documents exigés, leur faire connaître ce qu'on leur a promis depuis trois mois, apporter une solution dans le cas de l'éducation des déficients mentaux, et faire connaître les succès ou les échecs des équipes qui vont appliquer le règlement numéro 1.

Vous recherchez ce qu'il y a de mieux?

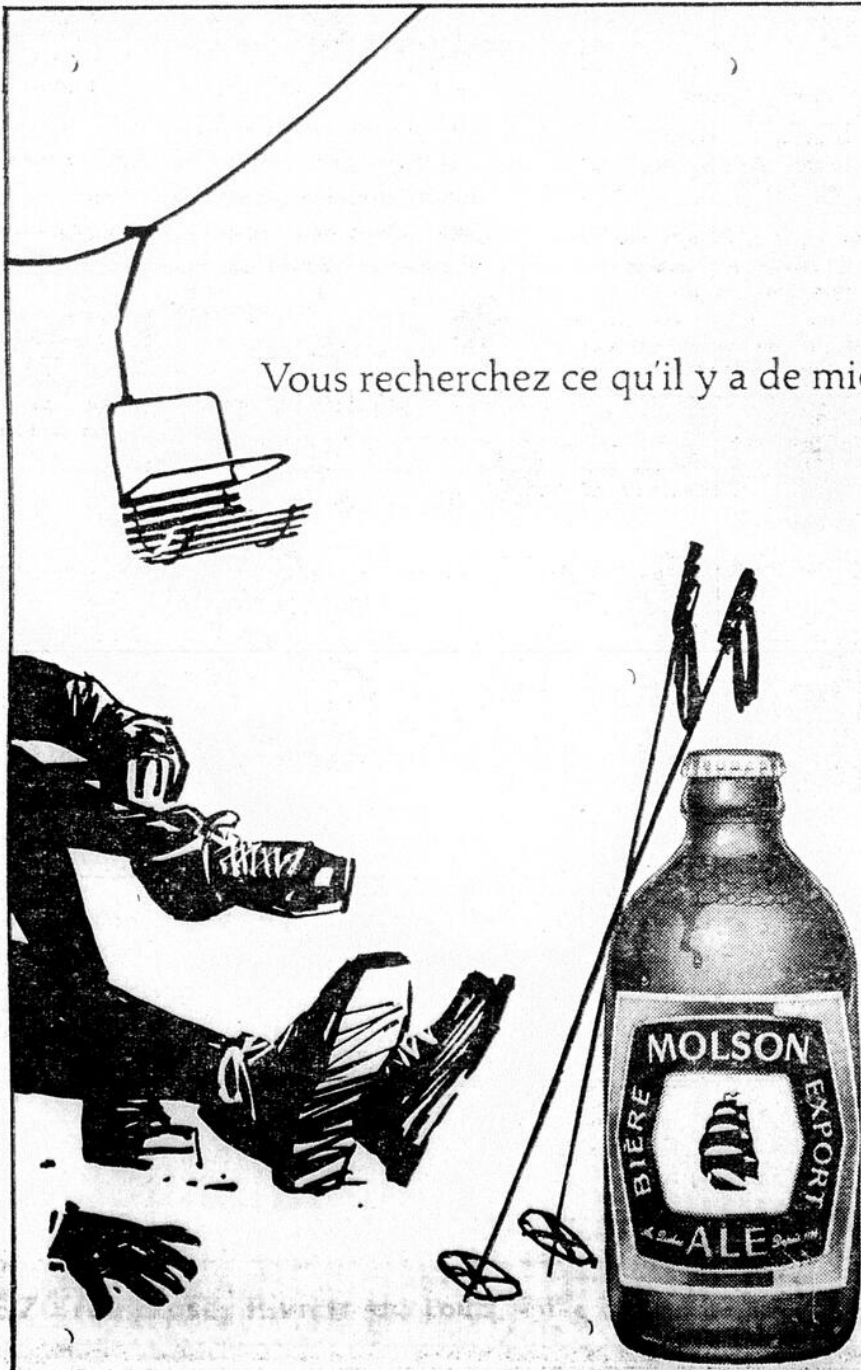
Y a pas d'erreur,
MOLSON
c'est la meilleure!

EDUCATION • ECONOMIQUE • PLANIFICATION

LE CLIMAT INDUSTRIEL, FACTEUR DE DEVELOPPEMENT ECONOMIQUE

M. Jacques Caron, président de la Chambre de Commerce de la province de Québec, a prononcé, mercredi dernier, un discours retentissant, intitulé "Le climat industriel, facteur de développement économique" devant la Chambre de Commerce de St-Jérôme.

Le président Caron s'en est pris à la déclaration d'un chef ouvrier affirmant que la paix industrielle n'est pas le premier souci du syndicaliste. "Malheureusement, je crois que les gens qui s'expriment ainsi préconisent une politique à très courte vue. En définitive, ils rendent un bien mauvais service aux travailleurs dont ils ont charge de protéger les intérêts. Affirmer que la paix industrielle n'est pas le premier souci du travailleur, c'est, comme on dit, partir du mauvais pied. C'est mal comprendre les nombreuses répercussions des relations patronales-ouvrières". Un peu plus loin: "Aussi bien déclarer que la méthode syndicale de persuasion, selon ce

chef syndicaliste, n'a pas à se préoccuper d'abord de développer un climat de paix et de bonne entente entre les patrons et les ouvriers, mais consiste plutôt à imposer ses vues par la force, au moindre prétexte".

Le président de la Chambre de Commerce provinciale a rappelé que la compagnie américaine General Electric considère le climat industriel favorable comme le facteur le plus important pour l'inciter à venir établir ses usines dans tel ou tel endroit.

Il a ajouté que l'avis de plusieurs chefs d'entreprises, il est beaucoup plus essentiel pour une industrie qui désire s'implanter dans une région de s'assurer que les relations patronales-ouvrières s'y déroulent habituellement dans une atmosphère où règne un minimum de confiance mutuelle, que de s'enquérir du taux des taxes et du prix des terrains.

Le conférencier a poursuivi son discours en disant que "personne, ni vous, ni moi,

n'est intéressé à se jeter inconsiderément dans des guépiers, à se voir forcé de fermer les portes de son établissement au bout de quelques mois, à essayer des menaces de toutes sortes, à mener des négociations ardues traînant en longueur, à souffrir des arrêts catastrophiques de la production, à voir affaiblir ses moyens de supporter efficacement la concurrence et d'opérer de solides investissements, à cause de grèves intempestives de sympathie, ou parce que des unions ouvrières se disputent de nouveaux adhérents, en se livrant à de folles surenchères dont les entreprises d'affaires seules font les frais".

Ailleurs: "Il est néfaste d'agir en sorte que les ou-

vriers développent toutes sortes de préjugés à l'égard du patron, au point d'en arriver à le considérer comme leur pire ennemi et à croire qu'il n'existe pas d'autre moyen d'appuyer leurs demandes que l'usage de la force".

Au chapitre de la détermination du salaire: "Les syndicats devraient comprendre que le salaire doit être étroitement lié à la productivité, que la rétribution exigée doit tenir compte du volume et de la qualité du travail ac-

compli". Il poursuit: "Des salaires très élevés et un coût de la vie qui ne cesse de s'accroître n'apportent rien de plus aux salariés. C'est alors qu'apparaît le spectre redouté de l'inflation, une course aux salaires toujours plus élevés qui provoque l'augmentation constante des prix et la dévaluation de la monnaie. Que reste-t-il alors de plus à l'ouvrier?" de se demander M. Caron.

M. Jacques Caron conclut son discours en ces termes (Suite à la page 17)

Cordonnerie LEBEL

Tél.: 862-5802

104 Rue Joly

DEUX CORDONNIERS D'EXPERIENCE
A VOTRE SERVICE

Pour tous genres de réparations.

C. A. Lagacé (autrefois de la Cordonnerie Centrale.)
20 ANS DE METIERS
Et le propriétaire lui-même
HERVE LEBEL (24 ANS DE METIER)

A VENDRE OU A LOUER

Maison à l'état de neuf, de six pièces, comprenant une cuisine avec poêle encastré, située au numéro 313 Bisson à St-Patrice. Aussi une entrée asphaltée et pelouse sur terrain. Quartier résidentiel.

ROGER BERUBE

533 rue St-Germain, EST Tél.: 723-8715
RIMOUSKI

APPARTEMENTS ST-LOUIS ENR.

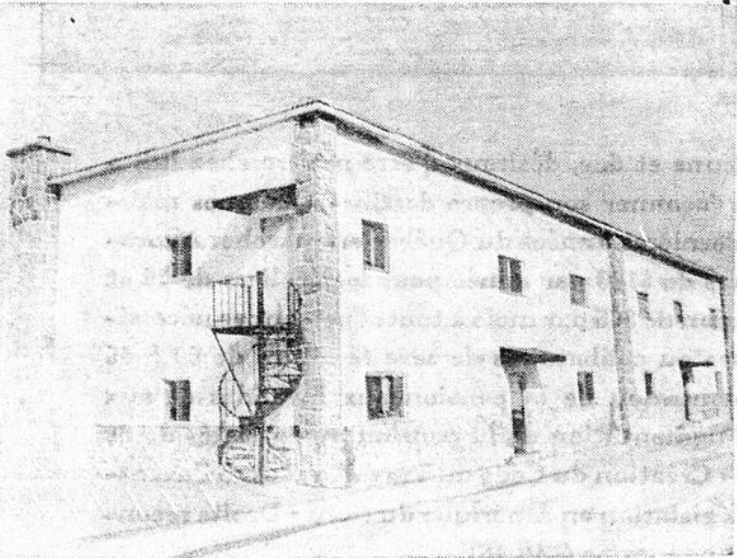

LOGEMENTS A LOUER

1½ et 2 pièces avec salle de bains.
Tout le confort désiré.

Un thermostat permet un contrôle de température dans chaque pièce.

EN PLEIN COEUR DE RIVIERE-DU-LOUP.
CENTRE COMMERCIAL.

Fenêtres panoramiques, vue magnifique sur le fleuve St-Laurent, la ville et les environs.

2 entrées à 6 rue Chouinard.
Electricité, Eau Chaude, Buanderie
Réfrigérateur, Cuisinière.
Meublés ou pas

Terrain de Stationnement, Prises de courant pour chauffe-moteurs.

Appartements modèles visibles en tout temps.

S'ADRESSER A:

862-2647 - 862-2977

bon voyage! à bon compte!
avec les tarifs
rouge, blanc et bleu

Par le CN, vous voyagez à bon compte, surtout les jours de tarif Rouge! Et le confort du train est incomparable. Vous vous détendez dans un fauteuil moelleux, à dossier inclinable. Vous mangez dans l'ambiance d'un grand restaurant (le repas est inclus dans le prix du billet de voiture-lits ou de voiture-salon). Vous pouvez dormir dans un lit douillet. Demandez un exemplaire du calendrier des tarifs Rouge, Blanc et Bleu: il vous indique les jours où vous pouvez voyager à meilleur compte. Consultez l'agent de voyage accrédité par le CN ou le bureau des ventes du CN.



bon repas
bon repos
bon prix

Exemples d'aubaines du tarif Rouge
(en voiture-coach)

| de Rivière-du-Loup à: | |
|-----------------------|---------|
| Montréal | \$ 6.30 |
| Rimouski | \$ 2.10 |
| Gaspé | \$ 8.40 |
| Winnipeg | \$27.00 |
| Edmonton | \$39.00 |

le Québec d'aujourd'hui



Le Québec, par ses nombreuses et importantes réalisations, est devenu le point de mire du pays tout entier et des grandes capitales mondiales. Après avoir établi le service de l'assurance-hospitalisation le Québec a créé son propre régime de rentes, qui assure une sécurité de base à tous les Québécois. L'assurance-hospitalisation, dont ont bénéficié 938,080 personnes en 1965, a permis à chaque hospitalisé d'économiser en moyenne \$305.30.

Un peuple jeune et fier, désireux d'être maître chez lui, a entrepris de façonner son propre destin • Quelques réalisations des dernières années du Québec en marche: Allocations scolaires de \$120 par année pour les écoliers de 16 et 17 ans • Pension de \$65 par mois à toutes personnes nécessiteuses, veuves ou célibataires de sexe féminin, de 60 à 65 ans • Augmentation de la pension aux invalides et aux aveugles • Augmentation de la pension aux assistés de 60 ans à 65 ans • Création du Code du Travail qui est à l'avant-garde de la législation en Amérique du Nord • Droits reconnus à la femme mariée (Bill 16).



le Québec de demain

un des projets du Québec de demain
L'ASSURANCE-SANTÉ

Le Saint-Laurent

La Voix des comtés de Rivière-du-Loup, Témiscouata et Kamouraska

PUBLIE TOUS LES JEUDIS

RIVIERE-DU-LOUP 17 MARS 1966

TRANSPORT D'ANJOU INC.

625 Lafontaine

Rivière-du-Loup

UN 2-6365

TRANSPORT LOCAL ET LONGUE DISTANCE

Service de télétype entre tous les bureaux
La plus importante organisation du genre
dans le Bas du Québec

L'URBANISATION: MOYEN DE STABILISER LA POPULATION

Dans le résumé des hypothèses territoriales, paru au début de la semaine dans l'organe du B.A.E.Q., le Bureau d'Aménagement préconise l'urbanisation comme le grand moyen à employer pour stabiliser la population en lui donnant les services qu'elle recherche le plus.

Jusqu'à présent, l'urbanisation s'est opérée au hasard dans le territoire-pilote, avec pour résultat de multiples petits centres plus ou moins bien pourvus ne répondant pas aux exigences d'une population de plus en plus désireuse des avantages des sociétés industrielles.

Il s'agit donc de hiérarchiser ces centres si besoin est, par la valorisation des uns et possible-ment l'élimination des autres pour multiplier les effets de l'urbanisation.

Le B.A.E.Q. est d'avis que certains services, s'ils ne peuvent être établis qu'à un seul endroit de la région, devront l'être dans l'agglomération qui se dégage comme la plus apte à jouer ce rôle d'influer sur la vie du plus grand nombre de personnes dans la région.

—Métropole de 40,000 âmes—

C'est à ce moment qu'est mise de l'avant l'hypothèse de fai-

(Suite à la page 35)



Epreuve redoutable! Si chaque voiture qui sort des usines GM de Ste-Thérèse est soumise à un examen rigoureux, aucune n'a l'honneur de subir l'épreuve devant un jury aussi avisé et impitoyable. Dans le groupe on reconnaît l'assistant chef - section châssis - Dick Baker; le chef des sections carrosserie et peinture, Ron Cox; le directeur des ateliers, Jack Riley; le directeur de l'usine, E. N. Weldon; l'ingénieur de production, Fritz Dantzer; le chef du matériel, Bill Robinson; le directeur du contrôle de la qualité, A. G. Milne; F. B. Branton de la section de production, parmi d'autres. Ils exa-

minent la première Impala assemblée à l'usine GM de Ste-Thérèse afin de s'assurer qu'elle est digne de montrer la voie à des milliers d'autres qui suivront. Déjà des monteurs commencent à assembler un certain nombre des modèles plus luxueux que l'usine sera bientôt appelée à produire. Jusqu'ici on n'y a assemblé que des Pontiac et Chevrolet Sedan quatre porte, des séries Strato-Chief, Laurentian, Belair, Biscayne. Quelque 14,600 voitures sont déjà sorties de l'usine GM de Ste-Thérèse, depuis son ouverture en septembre 1965.

506, rue Lafontaine (Edifice Vézina)

862-4993

Dr CHARLES DION
SPECIALISTE CERTIFIE
Yeux, Nez, Gorge, Oreilles

EXAMEN DE LA VUE
Verres et Montures
VERRES DE CONTACT
Heures de bureau:
matin: 9 à 10 à l'hôpital
après-midi: 2 à 4 au bureau
vendredi soir: 7 à 9 au bureau.

DON DE LA BIBLIOTHEQUE A LA SOCIETE D'HISTOIRE

La bibliothèque de l'Alliance Française, dont Mme Lucien Bédard est la présidente, vient de faire un don substantiel à la Société d'Histoire et de Généalogie de Rivière-du-Loup, groupement culturel de formation récente ici.

Il s'agit de 80 volumes publiés par les Archives de la Province de Québec. La collection, qui constitue la somme des recherches de l'ancien Archiviste provincial, M. Pierre-Georges Roy, comporte de l'Archiviste, pour prendre notamment les Rapports des Concessions et Seigneuries, foi et hommage et aveux de dénombrement, les Lettres de noblesse, l'Inventaire des Registres de l'Etat-Civil, les Ordonnances des Intendants, l'Index des Jugements et délibérations du Conseil Souverain, de 1663 à 1716, l'Inventaire des contrats de mariage, l'Inventaire des Testaments, donations et inventaires, et deux volumes consacrés à la ville de Québec sous le régime français.

D'autre part, la Société d'Histoire est aussi entrée en possession des originaux des délibérations du conseil municipal du village de Rivière-du-Loup pour 1850 et quelques années suivantes. On sait que la Société a provisoirement son siège social à l'Ecole Vézina, de St-Ludger.

LA VIE X RELIGIEUSE

L'ENCYCLIQUE SUR L'EUCCHARISTIE

L'encyclique du pape Paul VI sur l'Eucharistie fut publiée avant l'ouverture de la 4e session de Vatican II. On a dit de cette encyclique qu'elle est tout à fait "dans la ligne du Concile". D'ailleurs, on y lit textuellement: "Le Concile a suscité l'espérance d'un renouveau de piété eucharistique, qui gagne toute l'Eglise". Il n'y a aucun doute que ce document pontifical ait pour but d'éclairer la piété des fidèles envers la sainte Eucharistie.

Cette encyclique est à la fois, comme le Concile, doctrinale et pastorale. Le pape entend éclairer les esprits et entraîner les volontés. Il parle comme docteur et comme chef. Ce document a produit des remous dans le monde catholique. De toute évidence, l'encyclique est une mise en garde contre des explications boiteuses et audacieuses de l'ineffable mystère de nos autels: "Mysterium Fidei", titre de cette encyclique.

L'AUTEUR DE LA GRACE

Un éminent théologien, expert au Concile, a dit que "l'Eucharistie doit servir à exprimer notre foi et à la nourrir; sans cela, elle est un mensonge". Le sacrement de l'Eucharistie, pour remplir son rôle bienfaisant, doit être considéré comme un sacrifice auguste, comme un aliment divin, et comme une présence divine permanente. Voilà les trois choses que le pape rappelle clairement et énergiquement dans son encyclique sur l'Eucharistie. On y lit: "Les paroles elles-mêmes par lesquelles le Christ institua la sainte Eucharistie nous obligent à professer que l'Eucharistie est la Chair de notre Sauveur Jésus-Christ". Ensuite, le Saint Père se réfère au concile de Trente qui "affirme ouvertement et sans détour que dans le sacrement de l'Eucharistie, après la consécration du pain et du vin, Notre-Seigneur Jésus-Christ, vrai Dieu et vrai homme, est présent véritablement, réellement et substantiellement sous les apparences de ces réalités sensibles".

Quelques théologiens aventureux ont proposé récemment de remplacer le mot transsubstantiation par deux autres mots comportant des significations supposées plus com-

(Suite à la page 28)

Geo.-Ed. Langlais

COURTIER EN IMMEUBLE

Membre de: Chambre d'Immeuble de Québec.



Association Canadienne des Chambres d'Immeuble (CAREB), Corporation des Courtiers en Immeuble de la Province de Québec (Directeur), Association Canadienne d'Urbanisme, Conseil Coopératif d'Hôtellerie de la Société Canadienne de Courtage Inc.

ACHAT — VENTE — ECHANGE

| | |
|------------------------------|----------------------------|
| Résidences | Commerces |
| Vaisons à revenus | Industries |
| Développements domiciliaires | Terrains commerciaux |
| Evaluation | Chalets et cabines |
| Expertise | Hôtels et Motels |
| Location | Prêts hypothécaires |
| Administration | Refinancement à long terme |

Nous condamnons les prêts hypothécaires à des taux usuraires



LES IMMEUBLES LANGLAIS INC.

Licencié sous la Loi du Courtage Immobilier

Guy Langlais, Associé

56, rue Iberville C. P. 11 Rivière-du-Loup, P.Q. Tél.: 862-4300 Rés. Tél.: 862-6894

ÉCHOS FÉMININS

UNE BONNE SALADE DE POMMES DE TERRE A SERVIR CHAUDE

Si vos gens raffolent de la salade de pommes de terre, il n'y a aucune raison pour qu'ils soient privés de cette gourmandise durant la saison froide. Moyennant quelques petites modifications, la salade de pommes de terre peut s'intégrer tout aussi bien dans un menu d'hiver que dans un repas d'été.

Nous vous proposons ici une variante de la formule classique;

les Danois et les Allemands l'affectionnent tout particulièrement. Servie chaude, elle se prépare avec une sauce à salades aromatisée d'un bouquet d'épices délicates. C'est une salade de pommes de terre digne des gourmets. Un dernier raffinement gastronomique consiste à faire revenir l'oignon et le piment vert dans une vinaigrette italienne bien relevée.

La Salade de Pommes de Terre à l'Européenne accompagne à merveille les tranches de viandes froides (rosbif, rôti de porc, jambon et poulet). Essayez-la; elle donnera à vos repas d'hiver un attrait insoupçonné. Et qui sait si votre famille ne l'aimera pas autant, sinon plus, que la salade froide!

SALADE DE POMMES DE TERRE A L'EUROPEENNE

pour 4 ou 6 personnes
 1/2 tasse d'oignon haché fin
 1/2 tasse de piment vert haché
 1/4 de tasse de vinaigrette italienne*
 4 tasses de pommes de terre cuites, tranchées
 6 tranches de bacon cuit croustillant, émietté
 3 oeufs durs, hachés
 1/4 de tasse de sauce à salades**
 1/2 cuil. à thé de sel
 Une pincée de poivre

Faire cuire l'oignon et le piment vert dans la vinaigrette italienne jusqu'à ce qu'ils soient bien tendres. Ajouter le reste des ingrédients; mélanger et réchauffer parfaitement.

*Vinaigrette Italienne Kraft
 **Sauce à Salades Miracle Whip

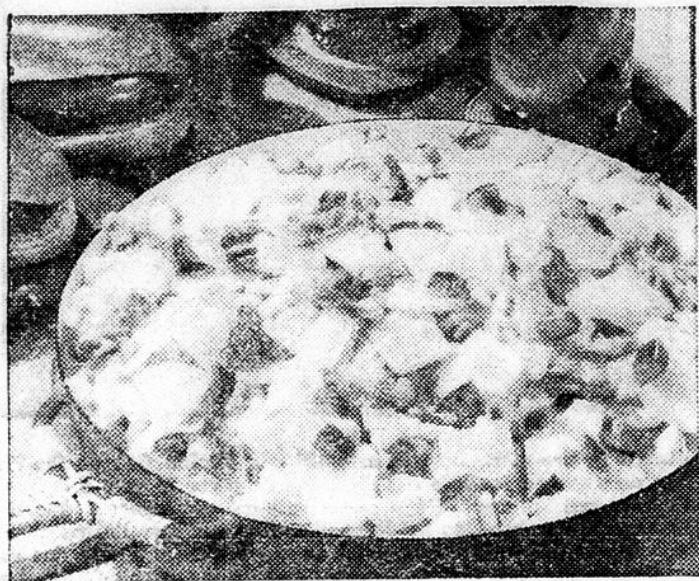

La silhouette dénudée du soulier du Printemps est mise en valeur par le luisant cuir verni noir. Ce modèle à courroie et bride-arrière monté sur talon droit de 2 1/2 pouces de hauteur, dont la courroie sur le cou-de-pied s'attache avec un petit cordon de cuir verni.

HOROSCOPE

Le Bélier: 21 mars - 19 avril. Assez bonne santé. Dans le domaine sentimental, quelques jalousies sont encore à craindre. Intense rayonnement d'action, éblouissante activité. Sur le plan du travail, vous recevrez votre récompense. Votre jour: jeudi.

Le Taureau: 20 avril - 19 mai. Santé meilleure. De petites querelles sont à craindre dans le domaine du coeur. Question pécuniaire en amélioration sensible. Période d'accalmie sur le plan sentimental dans très peu de temps. Affaires à surveiller, réussite à bref délai. Votre jour: mardi.

Les Gémeaux: 20 mai - 20 juin. Regain de vigueur. Du côté coeur, ayez de l'indulgence dans votre prochaine entrevue. Dans la question travail, vous éluciderez à votre avantage un sujet litigieux. Votre jour: samedi.

Le Cancer: 21 juin - 21 juillet. Votre santé se consolide. Quelques petits chagrins vont vite se dissiper du côté coeur. Avantageux dénouement d'une affaire difficile. N'écoutez pas les bavardages, soyez moins crédule sur le plan sentimental. Votre jour: vendredi.

Le Lion: 22 juillet - 22 août. Votre santé se rétablit. Une réconciliation est probable dans le

domaine affectif. Méfiez-vous, cependant, de certaines séduisantes promesses. Dans le monde des affaires, acceptez la proposition que l'on vous offrira si elle vous semble vraiment profitable. Votre jour: lundi.

La Vierge: 23 août - 22 sept. Ménagez vos forces. Grande constance en amour, persistez dans vos sentiments. Toutefois, ne dramatisez rien, sachez attendre. Réputation brillante dans le monde des affaires. Votre jour: dimanche.

La Balance: 23 sept. - 22 octobre. Indisposition passagère, mais rien de bien grave. Sur le plan sentimental, une visite vous sera rendue prochainement. Situation enviable, succès sans précédent. Une tendre affection vous entoure, n'y soyez pas insensible. Votre jour: samedi.

Le Scorpion: 23 oct. - 21 nov. Votre moral est bon. Dans le domaine affectif, un déplacement sera nécessaire. Grande joie sentimentale, le bonheur vous transfigure. Changement probable, de situation, gains substantiels assurés. Votre jour: mercredi.

Le Sagittaire: 22 nov. - 21 déc. Santé stationnaire. Côté coeur, vous parviendrez à vos fins. Heureuse conclusion d'une affaire (Suite à la page 34)

Printemps nautique

par

IRVING POSLUNS

Quelle toilette ravissante pour fêter le printemps... fraîche, nette et élégante.

D'une ligne jeune et nouvelle, ce modèle se fait en twill marine ou en flanelle grise avec col blanc amovible.

Dos nettement plissé avec étroite ceinture assortie. Dans les tailles junior 5 à 15 à \$29.95

MAGASIN

LAFORST

INC.

NOUVEAUTES POUR DAMES

592 Lafontaine Tél.: 862-3494

Rivière-du-Loup



Votre dépositaire régional de WESTINGHOUSE

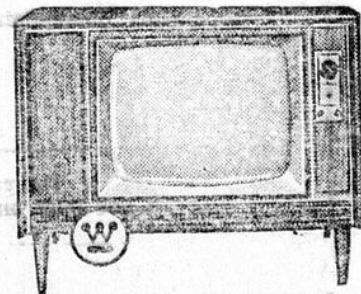
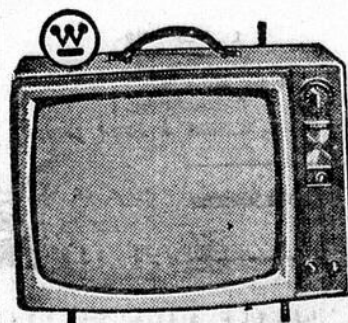

PAUL E. ROY

MEUBLES & ACC. ELECTRIQUES

St-Arsène

862-3614

SAINT-ANTONIN

(DNC) — **Baptêmes:** Joseph Jude Michel, enfant de M. et Mme Claude Robert (Clémence Poulin), né le 30 novembre à l'hôpital de Rivière-du-Loup et baptisé le 5 décembre. Parrain et marraine M. et Mme Charles Lefebvre, de Noranda, représentés par M. et Mme Paul-E. Levesque.

Marie Diane Jocelyne, née le 5 décembre, à l'hôpital de Rivière-du-Loup, enfant de M. et Mme Jean-François Côté (Rosanne Beaulieu), baptisée le 12 décembre. Parrain et marraine M. et Mme Joseph Paradis, de St-Arsène, oncle et tante de l'enfant.

Marie Micheline Monique, née le 22 novembre à l'hôtel Dieu de Québec et baptisée le 18 décembre, enfant de M. et Mme Rosaire Landry (Rachelle Jean). Parrain et marraine, M. et Mme Gérard Landry, oncle et tante de l'enfant.

Joseph Marcel Robert, enfant de M. et Mme Donat Thériault (Carmelle Lebel), né le 22 décembre et baptisé le premier janvier. Marraine, Mlle Marie-Ève Thériault, soeur de l'enfant.

Joseph Louis Albert, enfant de M. et Mme Antonin Boucher, (Jeannette Desjardins), né le 10 décembre à l'hôpital de Rivière-du-Loup et baptisé le 2 janvier. Parrain, Jacques Boucher, frère de l'enfant. Marraine, Mlle Jeanne Boucher, tante de l'enfant.

Joseph Jean René, enfant de M. et Mme Régent Quinn (Jeannine Malenfant), né le 6 janvier à l'hôpital de Rivière-du-Loup et baptisé le 16 janvier. Parrain et marraine, M. et Mme Fernand Malenfant, de St-Eloi, oncle et tante de l'enfant.

Joseph Gilles Donald, enfant de M. et Mme Jean-Paul Soucy (Monique Bélanger), né le 22 janvier à l'hôpital de Rivière-du-Loup et baptisé le 30. Parrain et marraine, M. et Mme Armand Bélanger, de Chemin-du-Lac, oncle et tante de l'enfant.

Marie Alma Caroline, enfant de M. et Mme Antonin Jean (Madeleine Thibault), née le 30 janvier à la Villa-Maria de St-Alexandre. Parrain et marraine, M. et Mme Albert Thibault, oncle et tante de l'enfant.

Joseph Mario, enfant de M. et Mme Gilles Blanchet (Jeanne d'Arc Nadeau), né le 12 janvier à l'hôpital de Rivière-du-Loup et baptisé le 20. Parrain et marraine M. et Mme Adélarde Blanchet de Cabano.

Décès: Mme Joséphine Beaulieu est décédée à l'âge de 76 ans et six mois. La défunte était l'épouse de M. Joseph Lavoie. L'inhu-

(Suite à la page 34)

Emprunt remboursé par plus de 4,000 Vétérans

Jusqu'à maintenant, les vétérans des forces armées canadiennes établis en vertu du régime de la Loi Agraire ont reçu près de 95 millions en octrois non remboursables.

La moitié de cette somme imposante a contribué à réduire leur dette dans une proportion de 23 et un tiers pourcent du prêt initial. L'autre moitié a servi à l'achat d'animaux, d'outillage de ferme et d'agrs de pêche. La

principale condition à remplir pour se mériter un tel octroi est l'occupation de la propriété pendant dix années consécutives. La modicité des taux d'intérêt imposés à également permis aux anciens combattants d'économiser des centaines de milliers de dollars.

En plus de leur accorder des bénéfices fort appréciables en termes de dollars, les dispositions de la Loi of-

fraient aux anciens combattants une occasion souvent unique de devenir propriétaires.

En effet, dans la province de Québec, plus de 4,000 vétérans ont déjà remboursé leur emprunt et obtenu les titres de leur propriété. Au cours des deux décades qui ont suivi sa promulgation, la Loi Agraire a su s'adapter aux exigences sociales de l'heure et aux besoins écono-

miques toujours grandissants. Les dernières modifications apportées en 1965 prévoient des prêts maximums de \$40,000., \$18,000. et \$16,000., selon le genre d'établissement proposé: fermes commerciales ou familiales, propriétés semi-rurales et construction d'une habitation.

Les vétérans qui le désirent peuvent encore profiter (Suite à la page 35)

Avis aux amateurs
de voitures neuves et de voitures d'occasion!
Voici le moment de faire des affaires d'or au



POSTE D'ÉCHANGE PONTIAC-BUICK

AUCUN DOUTE, VOUS TROUVEREZ NOS OFFRES IMBATTABLES! VENEZ DONC VITE VISITER NOTRE POSTE D'ÉCHANGE!

AU POSTE D'ÉCHANGE, IL NOUS FAUT DES VOITURES D'OCCASION EN BON ÉTAT. C'EST POURQUOI NOUS VOUS OFFRONS LA MEILLEURE VALEUR DE REPRISE POUR VOTRE VOITURE ACTUELLE!

NOUS VOUS OFFRONS LA LIVRAISON IMMÉDIATE! NOUS AVONS PROBABLEMENT EN STOCK LA MARQUE ET LE MODÈLE QUE VOUS DÉSIREZ. VENEZ CHOISIR VOTRE VOITURE NEUVE AUJOURD'HUI... NOUS AVONS AUSSI UN GRAND CHOIX DE VOITURES D'OCCASION GOODWILL.

VOICI LA PLUS REMARQUABLE PONTIAC DE TOUTES! PERFORMANCES, ÉLÉGANCE, LUXE, QUALITÉ AVANTAGEUSE... PAS ÉTONNANT QU'ON DISE QUE C'EST LE PLUS BEL ACHAT DE L'ANNÉE!

UNE VALEUR GENERAL MOTORS

En haut: Sedan sport Parisienne. Au dessous: Coupé sport Grande Parisienne

LA BEAUMONT ET L'ACADIAN SONT DEUX VOITURES FAMILIALES EXTRAORDINAIRES! LA BEAUMONT, DE DIMENSIONS RAISONNABLES, EST VRAIMENT ÉTONNANTE... L'ACADIAN, ENCORE PLUS RAISONNABLE, EST SIMPLEMENT FORMIDABLE.

Decapotable Beaumont Custom avec équipement sport. Sedan 4 portes Acadian Canso.

VOILÀ LES VOITURES VRAIMENT AU POINT... LA BUICK ET LA BUICK SPECIAL. AVEC SES 22 MODÈLES, BUICK OFFRE UNE VOITURE CONVENANT AUX GOÛTS ET AU BUDGET DE CHACUN.

Hardtop 4 portes Buick Wildcat. Coupé sport Buick Skylark

VENDEUR AUTORISÉ: PONTIAC — BUICK A RIVIERE-DU-LOUP:

Robert Têtu Limitée

81, rue Lafontaine

Rivière-du-Loup.

Tél.: 862-3557

More people by far use

HERTZ
Rent a car

AUTOS A LOUER
Lemieux Drive Yourself

A votre disposition modèles de l'année pour vos déplacements d'hiver.

Tél.: 862-2175
89, Hôtel-de-Ville
Rivière-du-Loup

M. JOSEPH PERREAULT DECEDE A ST-HONORE

M. Joseph Perreault est décédé à St-Honoré le 3 mars à l'âge de 71 ans et dix mois. Le défunt était l'époux en premières noces de feu dame Anna Caron et en secondes noces de dame Léa Sirois.

Outre cette dernière, il laisse

dans le deuil ses fils, belles-filles, gendres et filles: M. et Mme Roch Perreault (Juliette Lacroix), de St-Honoré; M. et Mme Claude Perreault (Gisèle Prévost), de Montréal; M. et Mme Lucien Dancause (Thérèse), M. et Mme François Cyr, (Gisèle), de St-David,

Maine.

M. et Mme Laurian Perreault (Rachelle Dupuis), et M. Yves Perreault, de St-Honoré; M. et Mme Julien Perreault (Carmen Cloutier), de Gagnonville; M. Gilles Perreault, de St-Honoré; M. Benoît Perreault, de Gagnonville; M. Jules Perreault, de St-Honoré; M. et Mme Alonzo Desbiens (Julienne), M. et Mme Jean-François Lévesque (Irène).

Ses soeurs et beaux-frères: M. Louis Perreault, de St-Juste du Lac; Mme J.-B. Ouellet, (Marie), d'Estcourt; Mme Napoléon Dumont, (Juliana), de St-Juste-du-Lac; Mme Joseph Laplante, (Alma), de Ste-Rose-du-Dégelis; M. Amédée Perreault, et Mme Albert Perreault, de St-Honoré.

Sa belle-mère, Mme Henry Sirois, (Emma Pelletier), de St-Hubert.

Ses beaux-frères et belles-soeurs: M. et Mme Henry Sirois (Laura Côté), de St-Hubert; M. Georges-Aimé Sirois, de St-Hubert; Mme Albert Sirois (Germaine Labrie), de St-Hubert; M. et Mme Elias Sirois (Elizabeth Thompson), de Gagnonville; M. Léopold Sirois, de Gagnonville; M. et Mme Josaphat Sirois, (Marie-Louise Ouellette), M. et Mme Ovila Sirois (Florence Côté), et M. et Mme Alphonse Sirois (Aline Gagnon), de Hauterive.

M. et Mme Roland Sirois (Madeleine Gorman), de Ste-Thérèse de Gatineau, M. et Mme Lionel Sirois (Paulette Huneault), de Ste-Thérèse de Gatineau, et M. et Mme Pierre Therriault (Marianne Sirois), d'Edmundston, N. B.

Lui survivent aussi plusieurs petits-enfants, cousins, cousines et autres parents. A la famille en deuil "Le Saint-Laurent" offre ses plus sincères condoléances.

LA VIE RELIGIEUSE...

(Suite de la page 25)

préhensibles aux gens d'aujourd'hui. Le pape s'oppose absolument à toute modification ou substitution au mot transsubstantiation. Et il rappelle que ni ce mot, ni l'interprétation qu'en donne l'Eglise ne peuvent être modifiés ou changés; car, ce serait contre l'enseignement du concile de Trente. Le pape affirme que le mot transsubstantiation est celui qui exprime le mieux la Présence réelle eucharistique par laquelle "le Christ tout entier présent en sa réalité physique, et même corporelle". Enfin le pape demande que le culte de latrie soit rendu à l'Eucharistie "non-seulement durant la messe, mais aussi en dehors de la célébration". Puis, immédiatement, le pape déclare, sans doute avec amertume, "Il n'est pas permis de présenter et de suivre, dans la pratique, l'opinion selon laquelle Notre-Seigneur Jésus-Christ ne serait plus présent dans les hosties consacrées, qui restent après la célébration du sacrifice de la messe". On aura tout vu, n'est-ce pas???

L'encyclique se termine par une brève histoire du culte catholique sur la présence réelle. Les manifestations de piété envers l'Hôtel divin des tabernacles furent nombreuses au cours des âges. L'institution de la fête-Dieu et les belles processions datent du pape Urbain IV. "Beaucoup d'autres institutions eucharistiques de piété, sous l'inspiration de la grâce divine, sont toujours allées se multipliant et par lesquelles l'Eglise catholique s'efforce à l'envie de rendre hommage au Christ, de le remercier pour un si grand don, et d'implorer sa miséricorde." Et le pape conclut cette remarquable et émouvante encyclique par un appel en faveur du maintien de la visite au Saint-Sacrement: "Aussi, Vénérables Frères, veuillez promouvoir, sans épargner paroles et efforts, le culte eucharistique vers lequel, en définitive, doivent converger toutes les autres formes de piété. Qu'au cours de la journée, les fidèles ne négligent pas de rendre visite au Saint-Sacrement, qui doit être conservé en un endroit très digne des églises, avec le plus d'honneur possible, selon les lois liturgiques. Car, la visite est une marque de gratitude, un geste d'amour et un devoir de reconnaissance."

Georges H. Létourneau, C.S.S.R.

"APPRENEZ EN CINQ LECONS L'INFLUENCE A DISTANCE"

Comment influencer ceux que l'on aime — Comment faire disparaître tout complexe — Comment aider à la réussite d'une entreprise — Comment se libérer d'un ennemi et cela sans lui faire aucun mal... etc. Prix populaire: \$3.00 la leçon ou \$10.00 comptant. Ecrire au Dr L. Ruel à C. P. 114 Station Delorimier, Montréal, P. Q.

RÉSULTATS PROUVÉS

DANS LA CULTURE DE LA POMME DE TERRE



L'ENGRAIS ALBATROS TROIS ÉTOILES

CONTENANT



combat la carence en magnésium

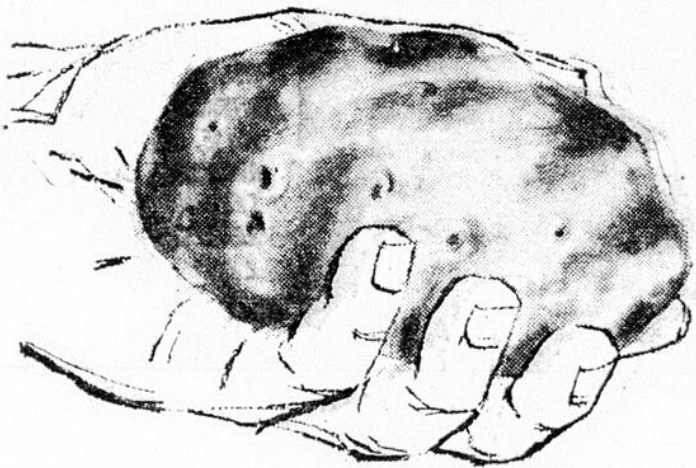

CULTIVEZ DES POMMES DE TERRE EN VOUS ASSURANT UN MAXIMUM DE RENDEMENT, DE QUALITÉ ET DE PROFITS

Votre arme la plus efficace contre la carence en magnésium est le Sul-Po-Mag dans votre engrais à pommes de terre. Disponible immédiatement, 100% hydrosoluble, Sul-Po-Mag fournit de la potasse sous forme de sulfate sans danger et à faible teneur en chlorure. S.P.M. fournit également le magnésium et le soufre dont les pommes de terre ont besoin pour assurer une qualité uniforme et un rendement supérieur. Vos pommes de terre auront un poids spécifique plus élevé et contiendront plus de solides—ce qui donne de meilleures frites et de meilleurs chips. Combattez la carence en magnésium avec Sul-Po-Mag pour un maximum de rendement de qualité et de profits. Consultez-nous maintenant pour plus de détails sur le rôle de S.P.M. dans notre engrais supérieur pour pommes de terre.

INTERNATIONAL FERTILIZERS LIMITED QUÉBEC

Pas de mal de dos lancinant!



Autrefois, elle souffrait de mal de dos et d'une sensation de fatigue. En apprenant que l'irritation de la vessie et des voies urinaires peut causer ces maux, elle prit des Pilules Dodd's pour les Reins. Avec raison, car les Pilules Dodd's stimulent les reins, ce qui aide à soulager la cause du mal de dos et la sensation de fatigue. Bientôt, elle se sentit mieux et son repos s'améliora. Si vous souffrez de mal de dos, les Pilules Dodd's pour les Reins vous soulageront peut-être aussi. Vous pouvez compter sur Dodd's.



A l'occasion de mariages, réception — banquet

baptême

Portrait de studio

Finition de films amateurs

Attention spéciale aux commandes de l'extérieur



Finition de films

amateurs

Marmen PHOTO

Rivière-du-Loup, Qué. — 199 Lafontaine — 862-2932

GIN & LIQUEURS

de la Hollande

à des prix domestiques

Faits d'authentiques concentrés importés de Wynand Fockink, Hollande, ces liqueurs et gin de genièvre tout à fait délicieux sont distillés et embouteillés au Canada par Corby.

Crème de Menthe WF 25 oz \$4.75

Triple Sec WF 25 oz \$5.40

Gin de Genièvre WF 40 oz \$7.30 — 25 oz \$4.80 10 oz \$2.10

WF WYNAND FOCKINK

H. CORBY DISTILLERY LIMITED MONTRÉAL





ou la joie de vivre à votre portée

La Windsor vous fait passer aisément dans la classe Chrysler. Elle vous offre, en effet, la beauté remarquable du style Chrysler, le luxe traditionnel des intérieurs Chrysler et le rendement supérieur de la nouvelle gamme de moteurs Chrysler (la Windsor, par exemple, peut être équipée du moteur V-8 Firepower 440 TNT), en plus de la qualité et de la minutie des détails qui caractérisent chaque Chrysler. La Windsor est l'auto qui met la joie de vivre Chrysler à votre portée. Jugez la Windsor sur ses mérites. C'est la Chrysler la plus facile à se procurer.

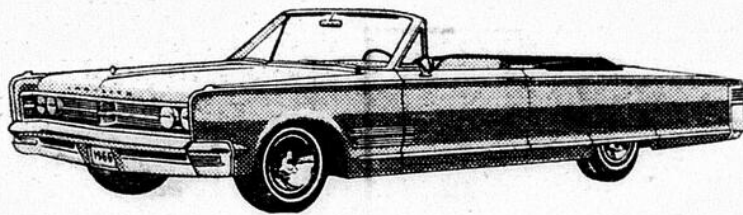

Décapotable Sport 300

distinguez-vous...adoptez la joie de vivre **CHRYSLER**

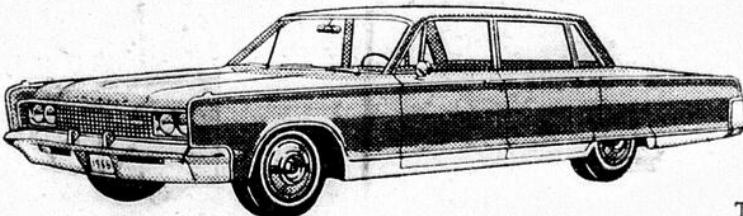

Town Sedan New Yorker

L'AUTO AVEC LA GARANTIE DE 5 ANS — 50,000 MILLES DU ROUAGE D'ENTRAÎNEMENT



GARAGE WINDSOR Limitée

287 Témiscouata

Rivière-du-Loup

MAURICE BOURGAULT AUTOMOBILE Enr.

La Pocatière

LANDRY AUTO SERVICE INC.

Rue Principale

Ste-Hélène. (Kam.)

MASSE & PLANTE AUTO LTEE

157 Fraser,

Rivière-du-Loup

ALBERT BELANGER Limitée

Rue Principale

Les Etroits, (Tém.)





LA CAISSE POPULAIRE THIBAUDEAU

INAUGUR

ET

BENEDIC

de

CAISSE POPULAIRE

SAMEDI LE 19 MARS

- FONDATION 23 JUIN 1960

(ACTIF AU 28 FEVRIER 1960)

NOMBRE DE SOCIETAIRES

INVITATION SPECIALE A TOUS LES SOCIETAIRES

L'Entrepreneur

et les Sous-Traitants

pour offrir leurs félicitations

aux Dirigeants et Actifs

Caisse Populaire

maintenant logée dans ses

**LABELLE, LABELLE
ET MARCHAND**

Architectes

294 rue Lafontaine

Tél.: 862-4735

Commission de crédit:

Gaudiose Thériault, prés.
Gérard Lapointe
Albert Plante

VITRERIE GENERALE CIE LTEE

92 Blvd Cartier

Tél.: 862-6311

PRESIDENT

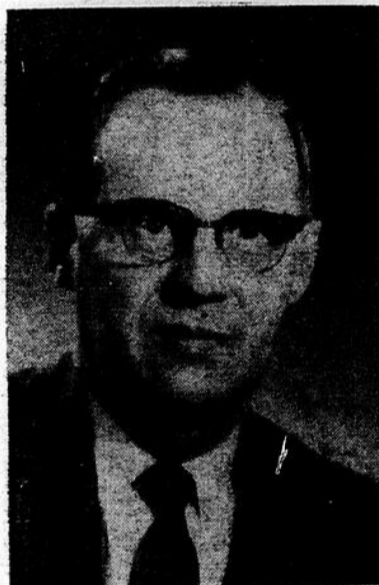

M. Paul-Emile Michaud.

ALBERT MASSE

Ferblantier

85 St-André

Tél.: 862-5063

VICE-PRESIDENT



M. Gérard Lévesque,

SECRETAIRE-GERANT

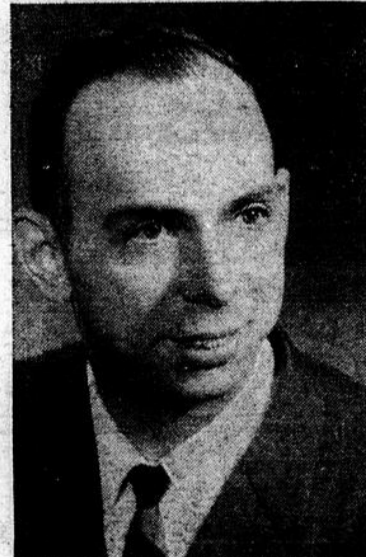

M. Jean-Marc Guérette,



M. Emile D'Amour

PIERRE BELANGER

Enseignes Néon et plastique

59 St-Henri

Tél.: 862-4177

ROLAND DICKNER INC.

Recouvrement de planchers

46 Ste-Anne

Tél.: 862-6391

J. M. TURCOTTE

Blocs de Ciment

330 Témiscouata

Tél.: 862-2987

CONSTRUCTION ST-PATRICE

Ready-Mix

Bld Cartier

Tél.: 862-6963



Matériaux de cons

37 St-Louis

URATION ET DICTION de la CAISSE THIBAUDEAU

RS 1966 A 4HRES P.M.

ON 23 JUIN 1945 -

RIER 1966, \$638,536.35)

SOCIETAIRES 1,114

S SOCIETAIRES ET A U PUBLIC EN GENERAL

preneur Général

traitants s'associent

stitutions et voeux de succès

et Actionnaires de la

caisse Thibaudeau

dans ses nouveaux locaux

Comité de surveillance:

Ludger Caron, prés.
Raoul St-Pierre
Lorenzo Dion, sec.

PRESIDENT HONORAIRE



M. Léon Bélanger

DIRECTEURS



Emile D'Amours



M. Marc Bélanger



M. Lucien Nadeau

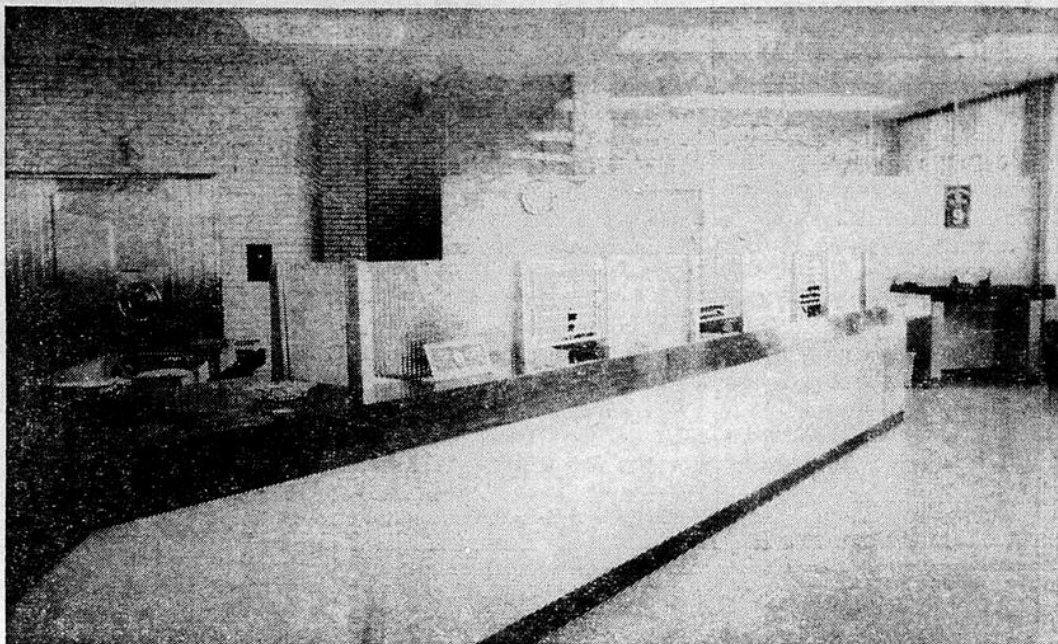

L'INTERIEUR DE LA CAISSE POPULAIRE



CONDE LEPAGE

Entrepreneur Général

43 St-André

Tél.: 862-2971

BOITEAU INC.

David Lebel, représentant

Accessoires électriques

75 Hôtel de Ville

Tél.: 862-6262

ROGER FRASER

Entrepreneur Electricien

7 rue Casgrain

Tél.: 862-2008

RENE VEZINA

Terrazzo — Marbre — Ciment

Tél.: 862-6294

HECTOR BOURGOIN

Commerçant de Bois

Rivière-Verte

Tél.: 862-4452



aux de construction

Tél.: 862-6991

GENDRON & FRERES ENR.

Fer Ornemental

149 Fraserville

Tél.: 862-3462

CAMILLE BRIAND

Plomberie — Chauffage

42 Amyot

Tél.: 862-2590

LAC-DES-AIGLES

(DNC) — **Décès:** M. Paul-Emile Lévesque est décédé accidentellement le 21 février. Agé de 33 ans, le défunt résidait à Rimouski. Outre son épouse, née Marie-Blanche Lepage, il laisse dans le deuil ses enfants Gaétane et Gaétan, Hélène et Alain.
 Ses parents, M. et Mme Charles-Eugène Lévesque, de Ste-Rita. Ses frères, Henri et Maurice, de Ste-Rita, Lionel, de Lac-des-Aigles. Une sœur, Mme Polycarpe Rioux, (Lina), de Lac-des-Aigles. Un beau-frère, M. Polycarpe Rioux.
 Les funérailles ont eu lieu le

25 février en l'église de Lac-des-Aigles et l'inhumation au cimetière paroissial.

Autre décès: M. Joseph Lepage est décédé accidentellement à Lac-des-Aigles le 21 février. Agé de 67 ans et six mois, le défunt était l'époux de dame Rolande Nadeau.

Il laisse dans le deuil ses enfants, Lucille, de Montréal, Carmen et Bernadette, de Biencourt, Yolande, d'Ontario, Marie-Blanche de Rimouski et Lucille de Montréal.

Son père et sa mère, M. et Mme Charles Dancause de Lac-Sauvage. Ses frères, M. Philippe Lepage, de Lac-Sauvage, M. et Mme Gérard Lepage, de Ste-Ri-

ta, M. Ferdina, de Montréal, Thomas et Charles, de Montréal.

Les enfants de son premier mariage: Léonard, Nelson, Rita, Germain, de Montréal, Thérèse de Québec. Ses belles-filles, Mme Léonard Lepage (Lorraine Robichaud), son gendre et sa fille M. et Mme Rosaire Sirois (Bernadette).

Les funérailles ont eu lieu le 25 février en l'église de Lac-des-Aigles, et l'inhumation au cimetière de la paroisse.

Aux familles en deuil, nos plus sincères condoléances.

St-Gabriel, Kam.

(DNC) — **Mariages:** Lundi le 3 janvier, en l'église de St-Gabriel, M. Curé Ant. Pelletier a donné la bénédiction nuptiale à Mlle Marie-Reine Lévesque fille de M. et Mme Gérard Lévesque d'une part; et d'autre part M. Ovila Chénard fils de M. et Mme Arthur Chénard.

Le 8 janvier Mlle Françoise Rousseau (Infirmière) fille de M. et Mme François Rousseau, a é-



Les jeunes auditeurs de Tante Lucille auront sans doute reconnu leur bonne amie qui leur raconte toujours des histoires charmantes, le samedi matin à 9 h. 05, à leur émission radiophonique du réseau français de Radio-Canada. Voilà une demi-heure des plus intéressantes pour les tout-petits.

pousé M. Marcel Hubert (navigateur) fils de M. et Mme Antimarie Hubert, des Iles-de-la-Madeleine.

Décès: A St-Gabriel le 20 décembre est décédé M. Edmond Lévesque, époux de Téodora Michaud. Le défunt était âgé de 62 ans et 4 mois. Le regretté disparu laisse dans le deuil Madame Edmond Lévesque, M. et Mme

Bertrand Lévesque, M. et Mme Laval Fortier, M. et Mme Lucien St-Amant, M. et Mme Raymond Lévesque, M. et Mme Patrick Lévesque, M. et Mme Marc Lévesque, M. et Mme Rénéald Lévesque, M. et Mme René Morissette, M. et Mme Zacharie Lévesque, Monique, Gaétan, Urbain Lévesque. Nos condoléances.

HORAIRE DE TELEVISION

JEUDI

- 10.58—Ouverture
- 11.00—Télévision scolaire
- 11.30—Long métrage "Amours de Paris"
- 1.00—Nouvelles locales
- 1.05—Long métrage "Docteur Holl"
- 3.00—Femme d'aujourd'hui
- 4.00—Bobino
- 4.30—La boîte à surprises
- 5.00—Roquet Belles Oreilles
- 5.30—Les croquignoles
- 6.00—Jeunesse oblige
- 6.30—Téléjournal
- 6.51—Nouvelles régionales
- 7.00—Devinez Juste
- 7.30—La famille Stone
- 8.00—Tous pour Un
- 8.30—Destination Danger
- 9.30—Défis nouveaux
- 10.01—L'Heure du Concert
- 11.00—Téléjournal
- 11.20—Supplément régional
- 11.26—Nouvelles du sport
- 11.31—Cinéma "Sang et or"
- 1.00—Nouvelles anglaises
- 1.00—Fermeture

VENDREDI

- 10.58—Ouverture
- 11.00—Tommy Hunter
- 11.30—Long métrage "Atomic M. Placido"
- 1.00—Nouvelles locales
- 1.05—Long métrage "Femmes du bout du monde"
- 3.00—Femme d'aujourd'hui
- 4.00—Bobino
- 4.30—La boîte à surprises
- 5.00—Les Cadets de la Forêt
- 5.30—Nos frères les hommes
- 6.00—Jeunesse oblige
- 6.30—Téléjournal
- 6.51—Nouvelles régionales
- 7.01—Aujourd'hui
- 8.00—Du côté du Québec
- 8.30—Cinéma international
- 10.15—Les couche-tard
- 10.45—Micheline
- 11.00—Téléjournal
- 11.20—Supplément régional
- 11.26—Nouvelles du sport
- 11.31—Cinéma "Les bonnes femmes"
- 1.00—Nouvelles anglaises
- 1.10—Fermeture

SAMEDI

- 9.13—Ouverture
- 9.15—Cours universitaires
- 10.00—Cours universitaires
- 10.45—Cours universitaires
- 11.30—Tour de terre
- 12.00—La souris verte
- 12.30—Pépinot
- 1.00—Tennis professionnel et pêche
- 2.00—Elles
- 3.00—Don Quichotte
- 3.30—100 millions de jeunes
- 4.00—Sir Winston Churchill
- 4.30—Images en tête
- 6.30—En toute franchise
- 7.00—Jeunesse d'aujourd'hui
- 8.00—La poule aux oeufs d'or
- 8.30—Soirée du hockey
- 10.15—Votre choix
- 10.45—C'est écrit dans le ciel
- 11.00—Téléjournal
- 11.16—Nouvelles du sport
- 11.30—Cinéma "Corps sans âmes"
- 1.00—Nouvelles anglaises
- 1.10—Fermeture

DIMANCHE

- 9.13—Ouverture
- 9.15—Cours universitaires
- 10.00—Cours universitaires
- 10.45—Cours universitaires
- 11.30—Le Jour du Seigneur
- 12.30—Spécial Disco-Jeunesse
- 1.00—Film
- 1.15—Panorama
- 1.30—Les Travaux et Les Jours
- 2.00—Grand prix
- 2.30—Télévision scolaire
- 3.00—L'Univers des sports
- 4.00—Cinéma '66
- 4.30—Trois étoiles
- 5.00—Signes du Temps
- 5.30—L'Heure des quilles
- 6.30—Les jeunes talents Catelli

- 7.00—Walt Disney présente
- 8.00—Music-Hall
- 9.00—Téléthéâtre "Paris milliardaire"
- 10.30—Film
- 10.45—Le Québec en marche
- 11.00—Téléjournal
- 11.16—Sport dimanche
- 11.38—D'hier à demain
- 12.30—Juliette
- 1.00—Fermeture

LUNDI

- 10.28—Ouverture
- 10.30—Don messer
- 11.00—Cours scolaire
- 11.30—Long métrage "Enfant du Paradis" (1ère partie)
- 1.00—Nouvelles locales
- 1.05—Long métrage "Enfant du Paradis" (2e partie)
- 3.00—Femme d'aujourd'hui
- 4.00—Bobino
- 4.30—La boîte à surprises
- 5.00—Les enquêtes Jobidon
- 5.30—Atôme et Galaxie
- 6.00—Jeunesse oblige
- 6.30—Téléjournal
- 6.51—Nouvelles régionales
- 7.00—Grand prix musical
- 7.30—Adam ou Eve
- 8.00—Les belles histoires
- 8.30—Face à la musique
- 9.00—Bras dessus bras dessous
- 9.30—Entre ciel et terre
- 10.30—Caméra '66
- 11.00—Téléjournal
- 11.19—Supplément régional
- 11.26—Nouvelles du sport
- 11.31—Cinéma: "L'affranchi"
- 1.00—Nouvelles anglaises
- 1.10—Fermeture

MARDI

- 10.28—Ouverture
- 10.30—Front page challenge
- 11.00—Télévision scolaire
- 11.30—Long métrage "Attila, fléau de Dieu"
- 1.00—Nouvelles locales
- 1.05—Long métrage "Soldat récalcitrant"
- 3.00—Femme d'aujourd'hui
- 4.00—Bobino
- 4.30—La boîte à surprises
- 5.00—Robinson Crusoe
- 5.30—Ti-Jean Caribou
- 6.00—Jeunesse Oblige
- 6.30—Téléjournal
- 6.51—Nouvelles régionales
- 7.00—Perry Mason
- 8.00—7e Nord
- 8.30—Route '66
- 9.30—De 9 à 5
- 10.00—Cré Basile
- 10.30—Qui dit vrai
- 11.00—Téléjournal
- 11.19—Supplément régional
- 11.26—Nouvelles du sport
- 11.31—Festival du cinéma polonais "Adieu jeunesse"
- 1.00—Nouvelles anglaises
- 1.10—Fin des émissions

MERCREDI

- 10.28—Ouverture
- 10.30—Hymn sing
- 11.00—Télévision scolaire
- 11.30—Long métrage "Aveux spontanés"
- 1.00—Nouvelles locales
- 1.05—Long métrage "Faux monayeurs"
- 3.00—Femme d'aujourd'hui
- 4.00—Bobino
- 4.30—La boîte à surprises
- 5.00—Thierry La Fronde
- 5.30—La vie qui bat
- 6.00—Jeunesse oblige
- 6.30—Téléjournal
- 6.51—Nouvelles régionales
- 7.00—Comment Pourquoi
- 7.30—Relevez les manchettes
- 8.00—Le bonheur des autres
- 8.30—Cinéma de Paris "Maigret, l'affaire St-Fiacre"
- 10.15—Cartes sur Table
- 10.45—Politique provinciale
- 11.00—Téléjournal
- 11.20—Supplément régional
- 11.26—Nouvelles du sport
- 11.31—Les incorruptibles
- 12.30—Nouvelles anglaises
- 12.40—Fermeture



André Brisson, prop
 Tél.: 862-2151 Rivière-du-Loup 33, Côte St-Jacques



ECOUTEZ L'EMISSION

"JEUNESSE D'AUJOURD'HUI"

Tous les samedis de 7.00 à 8.00 hres P.M.



La bière de Peter Prévost

y a rien qui **Labatt!**



Activités de la semaine de la femme

DECES DE MME CHARLES-EUGENE MARCHAND

A St-Eleuthère le 19 février est décédée à l'âge de 69 ans et 9 mois Dame Hermelle Lapointe épouse de M. Charles-Eugène Marchand.

Elle laisse pour pleurer sa perte outre son époux, ses enfants, gendres et belles-filles: M. et Mme David Boucher (Claude) de St-Athanase, M. et Mme Carmel St-Jean (Floriane) de Cochrane, M. et Mme Emilien Bé-

rubé (Marie-Louise) de St-Eleuthère, M. et Mme Epiphane Boucher (Gaby) de St-Athanase, M. et Mme Jean Levasseur (Julienne) de St-Athanase, M. et Mme Rosaire Levasseur (Thérèse) de Montréal, M. et Mme Jean-Paul Marchand de St-Eleuthère, M. et Mme François Asselin de Sully, ainsi que 39 petits-enfants.

Elle laisse aussi des frères et belles-soeurs: M. et Mme Florian

Lapointe de Cap-de-la-Madeleine, M. et Mme Jean Lapointe de St-Eleuthère, M. et Mme Arthur Lapointe de Cap-de-la-Madeleine, M. et Mme Eugène Lapointe, Dr et Mme André Lapointe de Québec, Mme Antoine Lapointe de Cap-de-la-Madeleine.

Ses soeurs et beaux-frères: M. et Mme Fernando Gélinas (Imelda) de Sorel, M. et Mme Domat Ross (Emélie) et M. et Mme Hervé Lamontagne (Angéline) de Trois-Rivières. Des beaux-frères et belles-soeurs: M. l'abbé Régent Marchand de St-Alexandre, le R. Père Paul-Emile Marchand, O.M.I. et Soeur Ste-Anne de Beau-pré de Québec.

Son service eut lieu le 23 février en l'église de St-Eleuthère.

Les funérailles étaient sous la direction de la Maison J.-P. Morin et Fils de St-Eleuthère.

Sincères condoléances à la famille éprouvée.

La Pocatière — Une "Semaine de la Femme" aura lieu à La Pocatière du 19 au 25 mars. Cette Semaine est en voie d'organisation par le Comité Protecteur des Guides Catholiques de La Pocatière, au profit de ce groupement.

Le programme des activités est le suivant:

Le 19 mars, au Centre Médical, de 2 à 5 heures de l'après-midi, et de 7 heures à 10 heures du soir, ce sera la journée de la beauté avec le concours de Mme Marthe Leclerc, esthéticienne-visagiste.

Le 22, au Salon de Quilles, journée féminine des quilles.

Le 23, à l'Ecole Sacré-Coeur, à huit heures trente, revue de modes présentée par le Magasin Lebel.

Les 24 et 25 mars, grande exposition artisanale et théo-offrande à la Maison des Guides.

En marge de la "Semaine de la Femme", un débat oratoire sur le travail de la

femme à l'extérieur du foyer sera en outre présenté le 28 mars, à huit heures trente du soir, au Couvent de La Pocatière.

Le comité d'organisation de la Semaine invite toute la population de La Pocatière et des environs à participer à ces activités et à encourager le mouvement des Guides Catholiques.

Nous imprimons pour plaire. — Consultez l'Imprimerie du "Saint-Laurent"

CLUB AUTOMOBILE QUEBEC

LUCIEN BERUBE, représentant



Assurances générales

Automobile — Feu — Responsabilité — Vie

Ristourne sur assurance automobile

33, rue St-André

Téléphone 862-4165

Rivière-du-Loup

ELECTROLUX

vente et service

ROLAND LEVESQUE

180 rue Beaubien,

Rivière-du-Loup

Tél.: 862-2214

14-1

Saviez-vous que tout près de vous

Les affaires roulent dans votre voisinage grâce à

10 vendeurs d'automobiles

11 services de taxis

25 stations de service

6 vendeurs de tracteurs

8 services de transport... et à peu près

toutes les boutiques et tous les services

auxquels vous pourriez penser!

Notre localité a beaucoup à offrir. Belles boutiques, bons services, citoyens affables. Pour y trouver tout ce que vous voulez, faites marcher vos doigts dans les Pages Jaunes; vous y rencontrerez tous ces gens... et beaucoup d'autres. Cet annuaire, comme cette localité, a de tout



ROGER COTE
ARPENTEUR GEOMETRE28 de la Cour En face du Palais de Justice
Tél.: 862-2246 Rivière-du-Loup C. P. 395**CHASSE & CHASSE**
AVOCATSEn face du Palais de Justice Tél.: 862-6301
Henri Chassé, B.A., L.L.L. Georges Chassé, B.A. L.L.L.**LUCIEN BEDARD**
NOTAIRE108 Lafontaine — Rivière-du-Loup
Tél.: Bureau: 862-2582 Résidence: 862-3268**PHARMACIE BELLE**En face de l'église St-Patrice
Vos prescriptions seront remplies avec soin par**REMI BELLE**

Pharmacien-Chimiste - Diplômé de l'Université de Montréal

Caron, Corriveau, Renaud & Cie, C. A.

COMPTABLES AGREES

124 Lafontaine Rivière-du-Loup Tél.: 862-3546

Autres bureaux à Montmagny et Matane.

Bertrand Caron, BA. MSC. CA. Lionel Corriveau, MSC. RIA. CA.
Guy Renaud, MSC. CA. Gérard Lavoie, BA. MSC. CA.
Berch. Chénard, BA. MSC. CA. Réal Bélanger, BA. MSC. CA.
Régent Gagnon, BA. MSC. CA. Fernand Breton, MSC. CA.
Gaston Bérubé, MSC. CA.**BERCHMANS CHENARD**B.A., C.A.
SYNDIC LICENCIE

124, Lafontaine Rivière-du-Loup Bur: 862-3546

Dr CAMILLE LEVEILLE

MEDECIN VETERINAIRE

36 rue de la Cour Tél.: Jour et Nuit: 862-2628
En face du Palais de Justice
Rivière-du-Loup**J. OSCAR GENDRON**

ASSURANCES GENERALES

Accidents, Automobiles, vie, incendie.

Bureau: 17 de la Cour Tél.: 862-2595
Résidence: 47 de la Cour Tél.: 862-3269
Rivière-du-Loup

19 rue Martin Tél.: 862-6331

P. A. GAGNE

COURTIER D'ASSURANCE AGREE

Rivière-du-Loup P. Q.
Bureau à St-Alexandre le vendredi soir**Maison GILLES BERNIER Enr.**

ENTREPRENEUR FUNERAIRE

Téléphone: 862-2751 226 Lafontaine
Rivière-du-Loup**CHIROPRACTIENS****Jean & André Bourdeau, d.c.**

20, rue de la Cour — Tél.: 862-2444

JEAN BOURDEAU, d.c. Rés.: 862-5042
ANDRE BOURDEAU, d.c. Rés.: 862-2235**Horoscope...**

(Suite de la page 26)

intéressante. Sentiments partagés dans une compréhension mutuelle. Votre jour: jeudi.

Le Capricorne: 22 déc. - 20 janv.
N'avez aucune inquiétude sur votre santé. Ne remettez pas à plus tard votre proposition d'affaires. Contrariété possible sur le plan sentimental mais ayez confiance dans l'avenir, tout finira bien. Importante réussite à venir. Votre jour: mardi.**Le Verseau: 21 janv. - 19 février.**
Bonne santé. Du côté coeur, méfiez-vous d'une personne jalouse. Vous allez pourtant réaliser votre rêve mais, dans le domaine des affaires, vous aurez des ennuis. En dépit des apparences, au sujet des sentiments, ne vous découragez pas. Votre jour: samedi.**Les Poissons: 20 fév. - 20 mars.**
Santé physique permettant un intense déploiement d'activité mentale. Dans le domaine du coeur, agissez après mûres réflexions. Votre situation se consolide, elle devient meilleure. Mais les affaires périclitent, vous pourrez néanmoins en remonter le courant. Votre jour: jeudi.**MESSAGE DE SECURITE AUX ECOLIERS**

Ecoliers, ce message s'adresse à vous. Soyez très prudents en vous rendant et en revenant de l'école à la maison. Marchez toujours sur le trottoir et non dans la rue. Ne traversez la chaussée qu'aux intersections peintes à cet effet tout en vous assurant à droite et à gauche avant de vous y engager. Ne traversez jamais entre des véhicules stationnés. Faute de trottoirs, marchez à votre gauche face aux véhicules afin de mieux les voir venir et à la file indienne. Descendez et montez de et dans l'autobus scolaire par l'avant afin que le chauffeur vous voit. Respectez les brigadiers et brigadières scolaires en fonction. Dans l'autobus scolaire, ayez une conduite exemplaire et n'oubliez pas que chaque élève doit être assis et non debout. Soyez subordonnés à votre chauffeur d'autobus scolaire et respectez-le. Comme piétons, ayez un bon jugement et le sens de la sécurité. Redoublez de prudence par mauvais temps. Faites ceci et vous vivrez.

Chers parents, à la maison, soyez assurés que ces messages de sécurité pour vos écoliers sont bien compris et observés. Aidez-nous à protéger la vie de nos écoliers. C'est un devoir pour vous.

Le Responsable des Brigades
Scolaires de la Cité
de Rivière-du-Loup.**Saint-Antonin**

(Suite de la page 27)

mation a eu lieu au cimetière de Saint-Antonin, le 18 janvier.

Le 12 février est décédé à l'hôpital de l'Enfant-Jésus de Québec M. Joseph Lebel, époux de feu Eveline Desrosiers. Le défunt était âgé de 82 ans et deux mois. L'inhumation a eu lieu le 15 à Saint-Antonin.

Nos condoléances aux familles éprouvées.

Gérald Laforest

B.A. L.L.L.

AVOCAT

108 Lafontaine 862-3287
Rés. Tél.: 862-3494
Rivière-du-Loup**Bertrand Laforest**

B.A., L.L.L.

Avocat & Procureur
6, de la Cour Tél.: 862-6032
C. Postale 293
Rivière-du-Loup**Antonio Dubé**

AVOCAT & PROCUREUR

17 de la Cour Tél.: 862-3565
Rivière-du-Loup**Dr Pierre Royer**

CHIRURGIEN DENTISTE

500 Lafontaine Tél.: 862-5181

Heures de bureau:

9 à 12 a.m. — 2 à 5 p.m.

Le soir de 7 à 9 p.m.

Lundi, mercredi et vendredi

Dr H. Provencher

Chirurgien Dentiste

337 Lafontaine — 862-3400
Rivière-du-Loup, Centre**Dr Conrad Landry**

MEDECINE GENERALE

60 Iberville — 862-5823

Heures de bureau:

2 à 4 — 7 à 9 p.m.

(excepté le samedi)

Dr A. Couturier

Bureau: 500 Lafontaine

Tél. Bureau: 862-3563

de 12h. 30 à 8h. p.m.

Rés.: 862-2221

Réal Grondin

B.A., L.L.L.

Avocat & Procureur

17 de la Cour

Rivière-du-Loup

Tél.: Bureau: 862-6181

Dr Yves Godbout

Médecine Générale

Téléphones:

862-3438 — 862-3563

500 rue Lafontaine

Rivière-du-Loup

Dr L. Caron

Chirurgien Dentiste

Bureau:

556 Lafontaine 862-2368

Rivière-du-Loup Station

Sur rendez-vous le soir

Dr Ant. Paradis

Spécialiste en

Chirurgie Générale

54 Amyot Tél.: 862-2323

Rivière-du-Loup, Centre

Michel Lemieux

AVOCAT & PROCUREUR

862-2496 — 19 de la Cour

Rivière-du-Loup

Dr O. Desjardins

MEDECINE GENERALE

556 Lafontaine

Tél.: Rés: 862-6118 - 2-5201

Heures du Bureau

Lundi, Mercredi, Vendredi:

2 à 4 hres - 7 à 8 hres P.M.

Mardi: 2 à 4 hres

Pas de bureau, les jeudis,

samedis et dimanches

Dr Ivan Lessard

Certifié spécialiste en

maladies du coeur et

Médecine interne

Consultations sur

rendez-vous

2, rue de la Cour

Tél.: 862-6066

Rivière-du-Loup

Dr A. Langford

C.S. P.Q., F. R. C. S.(C)

CHIRURGIEN

BUREAU: 500 Lafontaine

Rivière-du-Loup

Tél.: 862-3563

RESIDENCE: 862-4950

Consultations

sur appointment:

Lun. mer. ven. 2 à 4

Soir: lun. et ven. 7 à 9 p.m.

Dr Richard Côté

MEDECINE INTERNE

Heures de bureau:

Lundi, Mercredi, Vendredi

sur rendez-vous

8 rue Du Rocher

Tél.: 862-6528

Dr L. Paradis

M.D. C.S.P.Q. L.M.C.C.

Certifié spécialiste en

chirurgie générale par le

Collège Royal

54 Amyot Tél.: 862-3538

Rivière-du-Loup, Centre

Dr Paul Lafrance

CHIRURGIEN DENTISTE

340, Lafontaine 862-3962

Rivière-du-Loup

Dr. Henri Rioux

MEDECINE GENERALE

ET MATERNITE

Rue Beaubien 862-2170

CACOUNA, P. Q.

Dr Jean Jourdain

Médecin Vétérinaire

43 St-Louis Tél.: 862-3375

Rue Nap. Dumont Ltée

Armand Dionne

ASSURANCES GENERALES

Taux spéciaux pour risques

de commerce

Marchands, restaurants,

hôtels. Assurance automobi-

le. Taux spéciaux aux

Lacordaire et cultivateurs

CACOUNA

Tél.: 862-4563

Accordeur de piano

PROFESSIONNEL

Georges V. Lavoie

62 Bellevue

Rivière-du-Loup

LE PLUS GRAND SUCCES DU CINEMA CANADIEN

LA VIE HEUREUSE DE LEOPOLD Z

Le plus grand succès du cinéma canadien, **La Vie heureuse de LEOPOLD Z.**, sera présenté à Rivière-du-Loup au cinéma Capitol, à compter du 19 mars.

Dans son premier long métrage, Gilles Carle a voulu nous dépeindre, avec humour, un des types les plus caractéristiques du Canadien français, celui de la classe populaire, jovial, optimiste et bon vivant. Il a choisi comme personnage principal un conducteur de camion qui, durant l'hiver, est engagé par la ville pour le déneigement des rues.

Le film nous raconte sa journée du 24 décembre. Pour un déneigeur, peut-il y avoir pire malchance qu'une tempête de

neige la veille de Noël? Mais Léopold ne s'en fait pas pour si peu. Il est l'ami du patron. Pourquoi alors ne ferait-il pas ses courses des "fêtes" durant les heures de travail?

Isolée, chacune des scènes du film est extrêmement amusante. Léopold (Guy L'Ecuyer), sa femme (Monique Joly), son patron (Paul Hébert), la cousine Josette (Suzanne Valéry), tous ont des réactions tellement caractéristiques qu'à tout instant, le spectateur se reconnaît et éclate de rire.

Telles n'étaient pas pourtant les intentions de l'auteur. L'insolite, comme tel, ne l'intéresse pas. "Dans mes personnages", dit-il,

"je cherche la vérité avant tout". Pas seulement une vérité observée de l'extérieur cependant, mais une vérité revécue de l'intérieur et révélée avec beaucoup de sympathie.

Présenté au Festival international de Montréal **La Vie heureuse de LEOPOLD Z.** a remporté le Grand Prix du cinéma canadien. Les critiques ont été unanimes: c'est le meilleur des films canadiens. Au Sept Jours du Cinéma de Québec, ce film a reçu un accueil triomphal. Enfin, il a obtenu un tel succès dans un grand cinéma de Montréal qu'il a gardé l'affiche pendant plus de deux mois.

L'urbanisation...

(Suite de la page 25)

re de l'agglomération Rimouski-Mont-Joli, laquelle compte plus de 40,000 habitants, une métropole régionale.

Dans cette optique, ajoute le document, on n'est plus en présence d'une lutte Rimouski-Rivière-du-Loup, ou Rimouski-Chandler, mais devant une concurrence Rimouski-Québec, une concurrence entre la région-pilote et les autres régions de la Province.

La promotion de centres intermédiaires sera aussi à envisager. Dans l'optique de la même hypothèse, le regroupement municipal est proposé comme le moyen d'améliorer les administrations municipales et d'organiser les services indispensables qui manquent présentement un peu partout.

Dans ce résumé des hypothèses territoriales, les aménagistes ont tenu à souligner que ce document demeure un instrument de travail comme les autres cahiers de l'esquisse du plan, sa valeur devant être jugée comme hypothétique.

Emprunt...

(Suite de la page 27)

des dispositions de la Loi Agricole en établissant leur admissibilité avant le 31 octobre 1968. Ils peuvent soumettre leur demande d'aide au bureau régional de Québec, 360, de la Canadière, Limoilou, soins de M. Charles F. Drapeau, surveillant régional.

UN JOURNAL POUR
TOUTE LA FAMILLE
LE "SAINT-LAURENT"

Alcooliques Anonymes

Pour informations
Groupe de
Rivière-du-Loup
Case Postale 193
Rivière-du-Loup

SIGNALEZ UN 2-4457

Pour réparations de
tous genres
Machines de bureau

Rivière-du-Loup
Clavigraph Ltée
168 Lafontaine

11 j.n.o.

Examen de la Vue

Ajustement de lunettes

H. BELANGER, o.d.

OPTOMETRISTE — OPTICIEN

Bureau chez A. SAVARD, bijoutier

Tél.: 862-2938

Rivière-du-Loup

A. SAVARD

BIJOUTIER

Edifice Belle

Rivière-du-Loup, Centre

Inspecteur des montres du C. N. R.

Tél.: 862-2893

320, Lafontaine

LAPOINTE, GENDRON, MADORE & CIE

GERARD F. LAPOINTE, J.S.C., C.A.
G.A. GENDRON, comptable public enregistré
NOEL MADORE, B.A., M.S.C., C.A.
JEAN-MARIE BUJOLD, B.A., M.S.C., C.A.

L-PHILIPPE LAGACE, C.A.

41, rue de la Cour
Rivière-du-Loup, P.Q.
Tél.: 862-6396

New-Richmond
Cté Bonaventure, P. Q.
Tél.: 311

Case postale: 295

Tél.: 562-6396

GERARD-A. GENDRON

Comptable public enregistré
SYNDIC LICENCIE

41, RUE DE LA COUR, RIVIERE-DU-LOUP, P. Q.

L. N. LAVOIE ENR.

ASSURANCES GENERALES

Tél.: Bureau: 862-2592

86 rue Beaubien

Rivière-du-Loup

GERARD SIMON INC.

COURTIER D'ASSURANCES AGREE

Tél.: 862-3569

279-A Lafontaine

Rivière-du-Loup

L. P. LAROUCHE INC.

C. d'A. A.

Tél.: 862-3662 ASSURANCES GENERALES CACOUNA

Feu — Vie — Automobile — Etc.

Taux spéciaux pour cultivateurs

J. ALPHONSE RATTE & FILS LTEE

Tél.: 862-2525

9, rue Du Domaine

CONTRACTEUR GENERAUX

Rivière-du-Loup

J. B. VOYER & FILS

ASSURANCES GENERALES

Vie — Incendie — Automobile etc.

Taux spéciaux pour cultivateurs et Lacordaire

Tél.: 862-5254

Rivière-du-Loup

12 Thibaudeau



LES ARCHITECTES LABELLE, LABELLE ET MARCHAND

294 rue Lafontaine

Rivière-du-Loup

862-4735

ROBERT DIONNE

ASSURANCES GENERALES

Taux spéciaux pour risques de commerces
(Marchands, restaurants, hôtels, scieries, etc.)

113 Amyot

Rivière-du-Loup

Tél.: 862-4813

Poussard Electrique Enr.

ENTREPRENEUR ELECTRICIEN

Installation et réparation

8, St-Jean-Baptiste, Rivière-du-Loup 862-2449

HENRI LAVOIE

ENTREPRENEUR ELECTRICIEN

92 rue Du Rocher

Rivière-du-Loup

Tél.: 862-2043

N'attendez pas que votre "Radiateur" d'automobile camion ou tracteur, tombe dangeureusement malade, confiez-le à nos spécialistes.

SERVICE DE RADIATEURS ENR.

Réparation — Vente de toute marque de radiateurs ouvrage garanti.

P. E. Chouinard, prop.

181, rue Témiscouata

Tél.: 862-2345

RIVIERE-DU-LOUP

MAURICE LEMIEUX LTEE

ENTREPRENEUR-ELECTRICIEN

VENTE ACCESSOIRES ELECTRIQUES

119, TEMISCOUATA

862-2678

RIVIERE-DU-LOUP

SIMARD et LEVESQUE

COMPTABLES AGREES

RIVIERE-BLEUE, P. Q.

TEL.: 133

Jean-Maurice Simard, B.S.C., C.A.

Raymond Lévesque, B.S.C., C.A.

Autres bureaux à Edmundston, N.B. et Grand Falls, N-B.



REMBOURRAGE

de meubles

REMODELAGE

LUCIEN FITZBACK

Vente et posage de tapis

84 Fraserville

862-4375

L'ASSOCIATION PARENTS-MAITRES RECLAME:

Une classe de Belles-Lettres

Au cours d'une réunion tenue le 8 mars en marge de la Semaine de l'Education, l'Association Parents-Maitres de l'Externat Classique de Rivière-du-Loup a adopté une résolution appuyant la requête de la Commission scolaire régionale du Grand-Portage

relativement à l'organisation d'une classe de Belles-Lettres à Rivière-du-Loup, pour les élèves de cette ville et de la ville de Trois-Piotoles.

La résolution de la Régionale, adressée à la Faculté des Arts de Laval, réclamait

l'autorisation d'organiser une classe de Belles-Lettres à l'Externat Classique de Rivière-du-Loup pour le mois de septembre 1966, afin de donner le même avantage aux élèves du territoire inscrits au cours classique qu'à ceux

du cours scientifique qui peuvent bénéficier actuellement d'une 12e année, qui est en somme le niveau de Belles-Lettres.

La résolution de l'A. P. M. de l'Externat a été transmise à M. Albert Viel, directeur

général de la régionale du Grand-Portage, à M. Lucien Parent, directeur pédagogique, à Mgr Laurent Lauzon, doyen de la Faculté des Arts de Laval, et au R. F. Jean-Paul Desbiens, du ministère de l'Education.

Comment se fait-il que des millions de gens choisissent La Métropolitaine et qu'aucune autre compagnie n'assure plus de Canadiens?

Vous pouvez obtenir de l'assurance-vie de deux manières fondamentales: par l'entremise d'un *groupe* (à votre lieu de travail, par exemple)—ou par choix *particulier*.

Des millions de Canadiens nous ont choisis—aucune autre compagnie n'assure autant de personnes. En outre, plus de 3,800 entreprises canadiennes se sont adressées à nous pour assurer leurs employés.

Comment cela se fait-il? Il y a une foule de raisons:

Votre assurance-vie de La Métropolitaine pourrait vous rapporter 20p. 100 de plus en espèces, selon la manière dont les paiements sont versés.

Nos représentants expérimentés, travaillant à plein temps—ils sont plus de 2,100—ont reçu une formation leur permettant de s'occuper vraiment de vous.

La réputée **Vérification de la Sécurité Familiale** que pratique La Métropolitaine, et qui consiste en un relevé confidentiel, effectué gratuitement, vous permet d'avoir, au sujet de la sécurité pécuniaire de votre famille, une idée plus précise que vous en ayez jamais eue auparavant. (Cette vérification vous fera peut-être découvrir des biens dont vous ne soupçonniez même pas l'existence.)

Voyez le conseiller de La Métropolitaine. Il n'y a aucune obligation... *sauf envers les êtres qui vous sont chers.*

Des millions de gens choisissent La Métropolitaine

—Aucune autre compagnie n'assure plus de Canadiens.

