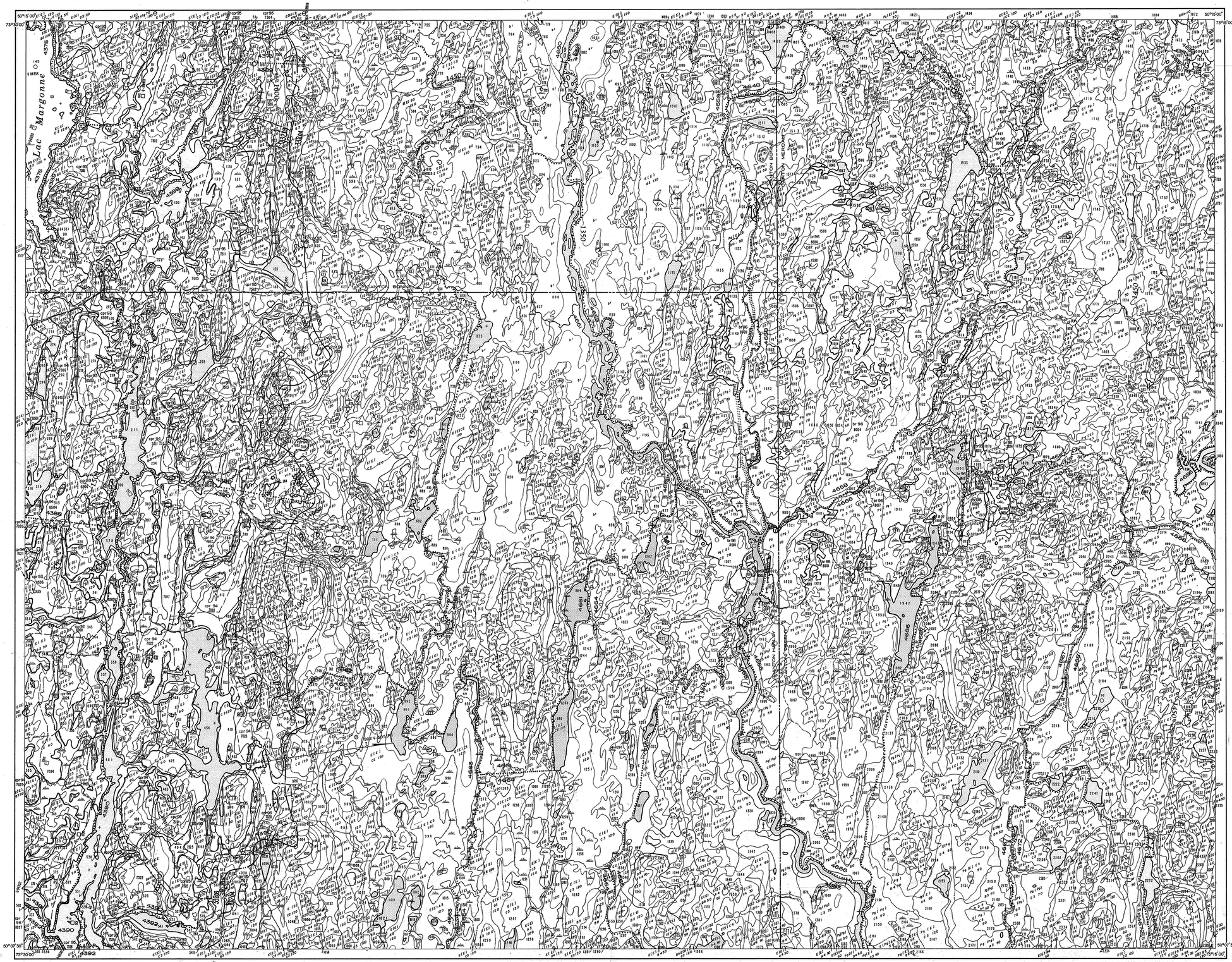

Compt. for. : 6000-6505-7029-7530-8027
À jour : avril 1997

GOUVERNEMENT DU QUÉBEC
MINISTÈRE DE L'ÉNERGIE ET DES RESSOURCES
DIRECTION GÉNÉRALE DES FORÊTS
DIRECTION DE L'AMÉNAGEMENT DE LA FORÊT
SERVICE DE L'INVENTAIRE FORESTIER

CARTE FORESTIÈRE

ÉCHELLE 1:20 000

Kilomètre 0 0,5 1,0 1,5 2,0 2,5 3,0 Kilomètres

V

Cette carte provient d'un agrandissement du 1:50 000 du Ministère de l'Énergie, des Mines et des Ressources, Ottawa.

Cette carte résulte de la compilation sur une base cartographique de l'information cadastrale disponible et n'a pas de caractère légal.

Réseau routier primaire
— — secondaire
— — tertiaire
Voie ferrée
Voie ferrée abandonnée
Repère horizontal
Eglise. École. Poste
Zone urbaine, bâtiments
Cimetière
Ligne de transport d'énergie
— — (emprise) L.T.E.
Ligne téléphonique
Lac, étang
Ruisseau intermittent
Barrage, chute, rapides

Ligne de faîte, bassin primaire
— — — bassin secondaire
— — bassin tertiaire
Limite de tenure
— de division de recensement
— de municipalité
— de canton, de seigneurie
— de parcelle
Ligne de rang, de lots
Contour des peuplements
Contour des interventions

LÉGENDE DE LA COMPTABILITÉ FORESTIÈRE

Coupe par trouées	CT
Coupe avec protection de la régénération	CPR
Coupe avec réserves de semenciers	CS
Coupe par bandes régénératrices	CBR
Coupe à dominance feuillus	CDF
Coupe à dominance bouleau jaune	CDBJ
Coupe partielle	CP
Coupe partielle (CPRU ou CPJU)	CPRU
Plantation à racines nues	PRN
Plantation en récipients	PR
Plantation de boutures	PB
Ensemencement	ES
Récolte commerciale	RC
Récolte dans les lisières boisées (écotones libres)	RL

N.B. Ces interventions majeures des perturbations et aux origines de la légende forestière.

LÉGENDE FORESTIÈRE

TYPE DE COUVERT

RÉSINEUX (groupements et sous-groupements)

Résineux	R
— — — sapin et/ou épinette blanche	R (E)
— — — épinette noire et/ou épinette rouge	R (E)
— — — pin blanc et/ou pin rouge	R (Pb)
— — — pin rouge	R (Pr)
— — — pin gris	R (Pg)
— — — thuya (cèdre)	R (Th)
— — — mélèze	R (Me)
— — — sapin (épinette noire ou rouge)	R Sp
— — — (plantation)	R P
Pessière	E (E)
— — — (épinette noire et/ou thuja, rouge occupant plus de 75% de la portie résineuse)	E (E)
— — — thuya (cèdre)	E (C)
— — — mélèze	E (Me)
— — — pin blanc	E (Pb)
— — — pin blanc et/ou pin rouge	E (Pb)
— — — pin rouge	E (Pr)
— — — pin gris	E (Pg)
— — — sapin et/ou épinette	E (S)
— — — (plantation d'épinette blanche)	E pb
— — — (plantation d'épinette de Norvège)	E pn
— — — (plantation d'épinette noire)	E pn
— — — (plantation d'épinette rouge)	E pr
Sapinière	S (S)
— — — (le sapin et/ou thuja, blanche occupant plus de 75% de la portie résineuse)	S (S)
— — — thuya (cèdre)	S (C)
— — — épinette noire et/ou épinette rouge	S (E)
— — — pin blanc et/ou pin rouge	S (Pb)
— — — pin rouge	S (Pr)
— — — pin gris	S (Pg)
— — — mélèze	S (Me)
— — — (plantation de sapin baumier)	S Sb
Pinède à pin blanc	Pb (Pb)
— — — avec pin rouge	Pb (Pr)
— — — (le pin rouge occupant plus de 75% de la portie résineuse)	Pb (Pr)
— — — avec thuya (cèdre)	Pb (C)
— — — avec épinette noire et/ou épinette rouge	Pb (E)
— — — avec mélèze	Pb (Me)
— — — avec pin gris	Pb (Pg)
— — — avec peuplier	Pb (D)
— — — avec sapin et/ou épinette blanche	Pb (S)
— — — (plantation)	Pb p
Pinède à pin rouge	Pr (Pr)
— — — (le pin rouge occupe plus de 75% de la portie résineuse)	Pr (Pr)
— — — avec thuya (cèdre)	Pr (C)
— — — avec épinette noire et/ou épinette rouge	Pr (E)
— — — avec cèdrière	Pr (Me)
— — — avec pin gris	Pr (Pg)
— — — avec peuplier	Pr (D)
— — — avec sapin et/ou épinette blanche	Pr (S)
— — — (plantation)	Pr p
Pinède à pin gris	Pg (Pg)
— — — (le pin gris occupe plus de 75% de la portie résineuse)	Pg (Pg)
— — — avec thuya (cèdre)	Pg (C)
— — — avec épinette noire et/ou épinette rouge	Pg (E)
— — — avec mélèze	Pg (Me)
— — — avec pin blanc et/ou pin rouge	Pg (Pb)
— — — avec peuplier	Pg (D)
— — — avec sapin et/ou épinette blanche	Pg (S)
— — — (plantation)	Pg p
Cèdrière	C (C)
— — — (le thuya occupe plus de 75% de la portie résineuse)	C (C)
— — — épinette noire et/ou épinette rouge	C (E)
— — — mélèze	C (Me)
— — — pin blanc et/ou pin rouge	C (Pb)
— — — pin gris	C (Pg)
— — — peuplier	C (D)
— — — sapin et/ou épinette blanche	C (S)
— — — (plantation de thuya)	C(C) p
Prucheraie	Pu (Pu)
— — — (la pruche occupe plus de 75% de la portie résineuse)	Pu (Pu)
— — — thuya (cèdre)	Pu (C)
— — — épinette noire et/ou épinette rouge	Pu (E)
— — — mélèze	Pu (Me)
— — — pin blanc et/ou pin rouge	Pu (Pb)
— — — pin rouge	Pu (Pr)
— — — pin gris	Pu (Pg)
— — — sapin et/ou épinette blanche	Pu (S)
— — — (plantation)	Pu p
Mélèzin	Me (Me)
— — — (le mélèze occupe plus de 75% de la portie résineuse)	Me (Me)
— — — thuya (cèdre)	Me (C)
— — — épinette noire et/ou épinette rouge	Me (E)
— — — pin blanc et/ou rouge	Me (Pb)
— — — pin rouge	Me (Pr)
— — — pin gris	Me (Pg)
— — — sapin et/ou épinette blanche	Me (S)
— — — (plantation de mélèze européen)	Me2 p
— — — (plantation de mélèze japonais)	Me3 p
— — — (plantation de mélèze laricin)	Me4 p

TYPE DE COUVERT

MÉLANGES (groupements et sous-groupements)

	Tendance naturelle	Tendance régénération
Feuillu d'essences tolérantes avec pin gris	F1 Pg	F1 Pg (R)
— — — — avec pin blanc	F1 Pb	F1 Pb (R)
— — — — avec pin rouge	F1 Pr	F1 Pr (R)
— — — — avec épinette	F1 E	F1 E (R)
— — — — avec sapin	F1 S	F1 S (R)
— — — — avec épinette noire ou rouge	F1 E	F1 E (R)
Bouleau à bouleau blanc	BB (F)	BB (R) (F)
— — — avec épinette noire ou rouge	BB (E)	BB (R) (E)
— — — avec pin gris	BB Pg	BB (R) Pg
— — — avec pin blanc	BB Pb	BB (R) Pb
— — — avec pin rouge	BB Pr	BB (R) Pr
— — — avec sapin	BB S	BB (R) (S)
Bouleau à bouleau jaune avec pin blanc	BJ Pb	BJ (R) Pb
— — — avec pin rouge	BJ Pr	BJ (R) Pr
— — — avec résineux	BJ (R)	BJ (R) (R)
Peupleraie à peuplier faux-tremble	Pe (D)	Pe (R) (D)
— — — avec pin gris	Pe Pg	Pe (R) Pg
— — — avec pin blanc	Pe Pb	Pe (R) Pb
— — — avec pin rouge	Pe Pr	Pe (R) Pr
— — — avec épinette noire ou rouge	Pe (E)	Pe (R) (E)
— — — avec résineux	Pe (R)	Pe (R) (R)
Érablière rouge résineuse	Er R	Er R (R)
Érablière résineuse	Er (R)	Er (R) (R)
— — — à pin blanc	Er Pb	Er (R) Pb
— — — à pin rouge	Er Pr	Er (R) Pr
Mélangée à F tolérante	M F	M F (R)
— — — sur station humide	M F h	M F h (R)

FEUILLUS (groupements)

Feuillus	F
— — d'essences intolérantes	F i
— — — sur station humide	F i h
— — — (plantation)	F p
Bouleaux à bouleau blanc	BB
— — — à bouleau jaune	BJ
Peupleraies	Pe
Érablière rouge	Er
Érablières	Ei
— — — à bouleau blanc	Er BB
— — — à bouleau jaune	Er BJ
— — — à peuplier	Er Pe
— — — à F d'essences intolérantes	Er F i
— — — à F d'essences tolérantes	Er F t
Plantation d'érable à sucre	Er p
— — — de bouleau jaune	BJ p
— — — de peuplier	Pe p
— — — de peuplier hybride	Pe h p

TERRAIN FORESTIER IMPRODUCTIF

Dénudé et semi-dénudé sec	Sc
Dénudé et semi-dénudé humide	Sh
Aulnaie	I

TERRAIN NON FORESTIER

Eau (rivières et lacs)	
Ligne de transport d'énergie (emprise)	
Terrain agricole	A
Emplacement urbain, camping, villégiature, centre de ski, terrain de golf, etc.	

PERTURBATION

Coupe partielle	cp
Coupe partielle en damier	cd
Coupe partielle par bande	cb
Coupe partielle plus épaisse légère	cl
Chablis	ch
Coupe-jardinage	cj
Brûlé par feu	br

DÉFOLIATION

⊖ 0-50% ⊕ 50-100%

ORIGINE

Coupe totale	ct
Brûlis	br
Chablis totale	ch
Coulème sévère	cl
Verglas	v
Pourriture	p

CLASSES D'ÂGE

FORÊT RÉGULIÈRE CLASSES	TIGES DE:	FORÊT ÉTAGÉE CLASSES	
10 (ans)	0-30 ans	70-30 (ans)	30-70 (ans)
30	31-60	80-30	30-80
50	61-80	80-50	50-80
70	81-100	90-50	50-90
80	101-120	90-50	50-90
120	121 et plus	120-70	70-120

FORÊT IMMÉGULIÈRE

Jri (jaune irrégulier)	Peuplé à dominance de feuillus tolérants, majorité des tiges entre 0 et 90 ans. Autres peuplements, majorité des tiges entre 0 et 60 ans.
Vrri (vieux irrégulier)	Peuplé à dominance de feuillus tolérants, majorité des tiges centrales de 90 ans. Autres peuplements, majorité des tiges vieilles de 60 ans.

CLASSES DE PENTE

CLASSES	% DE PENTE	SYMBOLES CARTO.
Légère	0 à 30%	ovoïdes
Moyenne	31 à 60 %	m
Forte	61 à 90 %	f
Forte	91 et plus	f
Superficie accidentée de pentes > 31%		x

N.B. : Les classes de pente sont indiquées dans les forêts publiques seulement.

GRILLE DENSITÉ-HAUTEUR

DENSITÉ \ HAUTEUR	1 (0-3m)	2 (3-9m)	3 (9-12m)	4 (12-15m)	5 (15-18m)	6 (18m+)
A	A1	A2	A3	A4	A5	6
B 60%-	B1	B2	B3	B4	B5	6
C 40%-	C1	C2	C3	C4	C5	6
D 25%-	D1	D2	D3	D4	D5	6

EXEMPLES D'IDENTIFICATIONS FORESTIÈRES

S1E1C3 C5 50m ⊖ — 1 classe de pente, classe d'âge, groupe de l'origine, perturbation, classe de hauteur, classe de densité, sous group. d'essences, groupement d'essences

R C5 c60 D1 — classe de hauteur, classe de densité, type de couvert

CARTO. FOREST. EXÉCUTÉE PAR : BUR. D'ING. FOR. : JULIEN RIVEST & ASS. — SIGNATURE : Julien Rivest
CARTO. FOREST. EXÉCUTÉE PAR : BUR. D'ING. FOR. : — SIGNATURE :

Carte forestière : Photographie aérienne : 1984 ; Année de publication : 1985 ; Année de révision :

COMPOSANTES TERRITORIALES

Région administrative 2
Unité de gestion 25-2
Unité d'aménagement
Unité de sondage 5
Mode de tenure ou de gestion 000
Bloc d'aménagement 01
Concessionnaire ou autres 04
Bassin hydrographique 32 03 *
Bassin primaire
Bassin secondaire
Unité de gestion privée
Municipalité 90900
Division de recensement
Municipalité
Cadastre
Parcelle *
Région écologique 12 b

Municipalité régionale de comté : M.R.C. 260 MARIA CHAPDELAINE

*: Signifie que la composante est donnée en exemple, qu'elle n'est pas unique, et qu'une consultation de la carte est nécessaire pour les identifier et les localiser.

Divisions territoriales en date du : 1 /9/84
Déclinaison magnétique : 19 ° ouest
Équidistance des courbes : 50 pieds ou 15,2 mètres

TABLEAU D'ASSEMBLAGE

32-5 S.E.	32-6 S.O.	32-7 S.E.	32-7 S.O.
32-4 N.E.	32-4 N.O.	32-3 N.E.	32-3 N.O.
32-4 S.E.	32-4 S.O.	32-2 S.E.	32-2 S.O.
32-H-13 N.E.	32-H-13 N.O.	32-H-14 N.E.	32-H-14 N.O.
		32-H-15 N.E.	32-H-15 N.O.

32 I/3 N.O.