

136 000

L'ARTISAN

Nos
p'tites
annonces
classées

Ca marche
en grand!

581-4111

VISA

26e ANNÉE No 4 - Mardi le 18 mai 1993

LES HERDOS TÉLÉMÉDIA

L'ARTISAN 7 HEURE

21 ans
3 options

Services professionnels sur place

SÉCURITÉ INDUSTRIELLE

La sécurité industrielle
avec VOR!

BONI VISION

Services disponibles pour toutes les compagnies

2 succursales • Repentigny - 504, Notre-Dame 581-7516
Dorval • Le Gardeur - 155, Notre-Dame 654-7363



Ligue de baseball Montreal junior Le Royals s'incline en match inaugural

page 60

Protection de la vie
privée des élèves

La CSLG en appelle d'un jugement de la Cour supérieure

page 3

SURVEILLEZ NOTRE
SUPPLÉMENT
**PLAISIRS
D'ÉTÉ**
PAGES 33 À 40

Gel des salaires des employés municipaux: les maires divergent d'opinions

page 3

ALIGNEMENT CLAUDE

VOTRE SPÉCIALISTE DU PNEU MICHELIN À REPENTIGNY!!!

581-0000 581-2662

538, RUE NOTRE-DAME, REPENTIGNY

- ◆ PNEUS
- ◆ FREINS
- ◆ RESSORTS
- ◆ SUSPENSION

MICHELIN



Parce que les pneus, c'est important.

L'idée d'un sommet communautaire lanauudois voit le jour

La Régie régionale de la santé et des services sociaux de Lanaudière s'interroge sur les mécanismes de répartition des importantes enveloppes budgétaires qui lui seront dévolues pour soutenir les groupes communautaires et alternatifs impliqués dans le domaine sociosanitaire.

YVAN FORTIN

Voilà l'un des points saillants de la rencontre, tenue le 12 mai à Charlemagne, entre les gestionnaires de la Régie et une douzaine de représentants de groupes communautaires de la MRC de L'Assomption. Cette initiative s'inscrivait dans la tournée des institutions et des partenaires communautaires de la Régie. Comme point de comparaison, il faut indiquer que près de trois fois plus de représentants de groupes populaires participaient à une réunion similaire dans la MRC des Moulins.

«D'ici un an, la Régie sera appelée à gé-

rer l'enveloppe de soutien et de développement des groupements communautaires. Il existe 192 groupes dans Lanaudière. Notre défi sera de redistribuer l'argent de façon juste et équitable», a déclaré à l'assistance, le directeur général de la Régie, Raynald Bergeron.

M. Bergeron a souhaité la mise en place d'une coopérative ou d'un regroupement de bénévoles qui pourrait lui faciliter la tâche.

Les intervenants communautaires ont déploré le manque de complicité entre les organismes. Ils désire-

raient une concertation accrue et une mise en commun de certains services.

M. Bergeron a répondu que ce mouvement devait venir de la base et non être imposé d'en haut. Pour celui-ci, il faudrait évaluer la possibilité de mettre sur pied une structure souple, peu coûteuse et respectueuse de l'autonomie des groupes communautaires.

Au niveau de la MRC, le Service bénévole comté L'Assomption espérerait faire office de centre de coordination de l'action bénévole et servir d'intermédiaire entre la Régie et un réseau commu-

nautaire encore inexistant.

Vers des États généraux?

M. Bergeron a lancé l'idée d'une sorte de sommet communautai-

re lanauudois où durant toute une journée les représentants des organismes communautaires et alternatifs seraient à même d'établir des modalités quant à

la répartition du financement gouvernemental et de trouver une solution à leurs problèmes structurels.

«Si tous sentent que la survie de leur orga-

nisme est en jeu, si les gens sentent l'urgence de se concerter, ils vont le faire», a conclu Gilles Carignan, animateur à la Maison des jeunes de Repentigny.



Une douzaine de représentants du monde communautaire ont participé à une rencontre avec les gestionnaires de la Régie. (Photo: Charles Faucon)

Retour des péages sur les autoroutes

Des maires anticipent le retour des fardiens sur les routes secondaires

Il y a quelques semaines les deux ministres responsables des Transports au Québec, MM. Middlemiss et Elkas avançaient l'éventualité d'un retour des péages sur les autoroutes et une possible privatisation de ces voies rapides. Ce n'est pas tant l'effet des péages sur le développement de leur municipalité que l'impact de l'accroissement du trafic lourd sur les routes secondaires que craignent certains maires.

YVAN FORTIN

«Quand les péages existaient sur la 40, les camions en provenance de Joliette, utili-

saient le rang Point du Jour sud. Maintenant, l'état de cette route est déplorable», a indiqué

le maire de L'Assomption, Robert Toupin.

L'édile l'assomptionniste croit que tout

ce dossier devrait faire l'objet d'une vaste consultation tant du point de vue de l'impact sur les routes municipales que sur l'aspect de la privatisation. De prime abord, M. Toupin ne semble pas très chaud à l'idée d'une privatisation, alors que les bénéfices générés par l'opération des guérites profiteront à quelques individus au lieu d'être réinvestis sur le réseau routier

secondaire.

Le développement des villes périphériques en fonction de l'importance des péages serait aussi un facteur à considérer, selon lui.

Un point de vue partagé

Le préfet de la Municipalité régionale de comté de L'Assomption, Jacques Dupuis, estime que le retour des péages mettra énormément de pression sur les routes mu-

nicipales et éventuellement sur les finances des villes.

M. Dupuis s'opposerait à un éventuel morcellement de la gestion des autoroutes. «Quand on parle d'un réseau national, on ne le fait pas gérer d'une manière locale», a commenté M. Dupuis.

Ce dernier ne pense pas que les péages auront un effet notable sur le développement

industriel et résidentiel des municipalités de sa MRC.

Pour sa part, le maire de Le Gardeur, Gilles Foisy soutient qu'il existe d'autres moyens pour l'État de trouver des fonds.

«Il ne faut pas oublier que nous payons déjà 30 \$ de plus pour notre permis de conduire. Si le gouvernement réinstalle les péages, il faudra par équité que celui-ci enlève le 30\$».

M. Foisy, comme gestionnaire, veut que le ministère rende publics le projet et tous les scénarios et que le gouvernement procède à des études de coûts et d'impacts sur les finances municipales.

Si le gouvernement va de l'avant avec cette mesure, MM. Toupin et Foisy ont annoncé qu'ils proposeront de limiter la circulation lourde sur les routes secondaires de leur ville.

Résidentiel **FINI** Commercial
LE BARDEAU
Spécial du printemps

Une toiture de métal **2500\$**
pour aussi peu que

26 GA. Pente 4-1/2
1300 p.c.

Offre valide jusqu'au 1er juillet '93

Matériel et installation compris!

Choix de
23 couleurs

PLIAGE MÉTALLIQUE J.C. INC. jour: 581-4312
soir: 581-4146

CANTEL AGENT DE DÉLÉGATION
Bell Cellulaire D.L.

Lebeau
VITRES D'AUTOS

TOITS OUVRANTS

à partir de **169\$**
taxes en sus
INSTALLATION INCLUSE

- Choix de dimensions de 16' X 30" à 18' X 32"
- Plus de sept couleurs disponibles
- Vitres teintées ou grillagées
- Garantie Lebeau

189-A NOTRE-DAME, REPENTIGNY 582-0020
1800 CHEMIN GASCON, TERREBONNE, 471-2825

La Seigneurie

- PONTIAC
- ASUNA
- BUICK
- GMC (DIVISION)



581-9500
612 NOTRE-DAME, REPENTIGNY

SAFARI SLX 1993



Taxes, transport en sus. Rabais GM inclus.

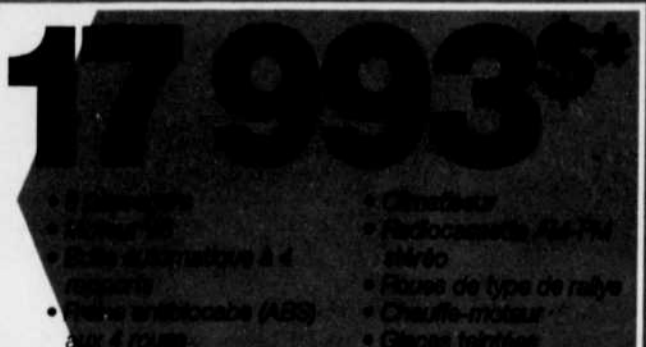

Pas de consensus au sujet du projet de loi sur le gel des salaires des employés municipaux

La question du gel des salaires des employés municipaux ne fait pas l'unanimité des maires des villes les plus peuplées de la MRC de L'Assomption

YVAN FORTIN

Judi dernier à l'Assemblée nationale, le gouvernement du Québec déposait un projet



Gilles Foisy a été l'un des partisans de l'obtention de ce nouveau pouvoir par le monde municipal. (Photo: archives)

de loi octroyant à 300 municipalités la possibilité de geler les salaires de leurs 75 000 syndiqués. Cette mesure ne serait applicable qu'une fois échues, les conventions collectives présentement en application.

Ce nouveau pouvoir avait été maintes fois exigé par plusieurs politiciens du monde municipal. Le maire de Le Gardeur était l'un de ceux-là.

Le Gardeur est d'ailleurs en négociation avec tous ses regroupements d'employés.

«Je vais recommander au conseil municipal de se prévaloir de ce pouvoir pour donner l'occasion aux contribuables d'en tirer profit», a affirmé M. Foisy, lundi.

Cependant, il serait

encore trop tôt pour savoir la durée du gel qui serait fixé par le conseil en fonction de l'allure des négociations, dans l'hypothèse que les conseillers fassent leur la recommandation de leur maire.

M. Foisy avance que les économies ainsi réalisées doivent profiter aux contribuables «non pas par l'augmentation des services mais plutôt par un allègement du fardeau fiscal des payeurs de taxes ou par une diminution de la dette municipale».

Du côté de Repentigny
Il a été impossible de rejoindre, dans nos délais de production, le maire repentinois Jacques Dupuis pour avoir son opinion sur ce sujet.

Cependant, il faut rappeler qu'il y a quelques mois, M. Dupuis avait déclaré à la presse régionale qu'il favorisait la négociation et qu'il était possible par le dialogue de faire partager aux syndiqués

les préoccupations municipales d'une saine gestion de fonds publics.

L'édile repentinois avait aussi déclaré que s'il y avait gel, il fallait que ce soit dans l'ensemble des municipalités et non seulement dans quelques-unes, afin de maintenir une certaine équité.

Prudence du côté de L'Assomption

Le maire de L'Assomption, Robert Toupin, étudiera le projet de loi avec un aviseur légal d'ici la fin de semaine. Il n'y a donc pas de position officielle.

«Nous allons respecter ce qui est signé», a affirmé M. Toupin. Il a rappelé que la convention est déjà en force avec la Fraternité des policiers et qu'il reste à négocier les contrats de travail avec les pompiers, les cols bleus et les cols blancs.

Chambre de commerce régionale

Rejoint à son entreprise, le président de la



Robert Toupin veut baser sa décision sur une analyse détaillée du projet de loi. (Photo: archives)

Chambre de commerce régionale, Robert Chartrand, accueille d'une oreille attentive la proposition gouvernementale.

Ce dernier songe sérieusement de met-

tre ce point à l'ordre du jour de la prochaine réunion des dirigeants des chambres de commerce de la MRC de L'Assomption. Cette rencontre aura lieu à la fin du mois.

Protection de la vie privée des élèves

Déboutée par la Cour supérieure, la CSLG va en appel

Alléguant que les présumées victimes d'agression sexuelle ne doivent pas avoir à répondre à des questions sur leur vie privée incluant leur passé sexuel, la Commission scolaire de Le Gardeur a décidé de porter devant la Cour d'appel du Québec la requête qui lui a été refusée par la Cour supérieure dans le dossier impliquant un surveillant de l'école L'Horizon congédié en 1990.

LINE LEBRUN

À l'époque, la Commission scolaire avait décidé de renvoyer Jean-Guy Marotte alors accusé d'avoir procédé à des attouchements sexuels sur quatre étudiantes. L'employé, qui clamait son innocence, avait déposé un grief syndical qui fait toujours l'objet d'un arbitrage.

Depuis, l'accusation d'agression sexuelle a été modifiée en accusation de voies de fait simple mais la Commis-

sion scolaire de Le Gardeur a maintenu sa position. «Pour nous, des voies de fait simples justifient aussi un congédiement» a expliqué le directeur général de la CSLG, Thomas Duzyk, lors d'une entrevue téléphonique.

C'est dans le cadre de la bataille juridique qu'elle livre au syndicat qui réclame la réintégration de M. Marotte à son poste que la Commission scolaire s'est

adressée aux tribunaux. Elle espère empêcher l'arbitre d'interroger les jeunes filles sur leur vie privée et surtout sur leur passé sexuel. «Imaginez par exemple, l'impact d'une jurisprudence qui dirait qu'on peut interroger une victime sur son passé sexuel. Quand on sait qu'aujourd'hui, les statistiques démontrent que beaucoup de jeunes filles vivent leur première relation sexuelle à 12



Thomas Duzyk

(Photo: archives)

ou 13 ans. Imaginez que le père d'une victime apprenne à la Cour que sa fille a déjà eu une relation sexuelle» souligne M. Duzyk qui croit que cela aurait pour effet de découra-

ger les victimes à porter plainte.

Aide financière?

Dans le but de faire respecter le principe de la protection de la vie privée des présumées victimes, la Commission scolaire tentera donc d'en appeler du jugement de la Cour supérieure. Elle a d'ailleurs demandé le support financier de la Fédération des commissions scolaires du Québec et du ministère de l'Éducation. «C'est une jurisprudence qui va s'établir à partir de nos dossiers. On prétend donc que la position qu'on défend pour protéger les enfants devrait être supportée par la Fédération et le ministère.»

Bonne fête de Dollard

NDLR — En raison du congé de la fête de Dollard, nos bureaux seront fermés lundi prochain.

Nos heures de tombée sont en conséquence modifiées cette semaine et nos annonceurs doivent prendre note qu'ils ont jusqu'à demain (mercredi) 17 h pour réserver leur publicité.

Les heures de tombée pour insérer une annonce classée et celle pour faire parvenir des communiqués à la rédaction demeurent pour leur part inchangées. Dans les deux cas, il s'agit du jeudi midi.

Nos bureaux ouvriront à leurs heures habituelles mardi prochain.

La direction et le personnel des Hebdomadaires Télémedia Lanaudière en profitent pour vous souhaiter un bon congé.

REG.: 2295\$
•4 mcx
•causeuse •fauteuil
•table de centre
•table de coin
choix de couleurs pour les coussins

1799\$

Meubler n'importe quelle pièce de votre maison
EN ROTIN? C'EST POSSIBLE



Confort +



995\$
COUSSINS INCLUS



810 BOUL L'ANGE-GARDIEN, L'ASSOMPTION

589-5647

AVEC VOUS DEPUIS PLUS DE 30 ANS

NOUS SOMMES OUVERT 7 JOURS

•Balançoires • Gazebo • Auvents
•Mobilier de jardin • Mobilier pour solarium

Il étudie la possibilité de se présenter comme indépendant ou de former un troisième parti

Rochon écarte l'Action démocratique de Repentigny de ses plans

L'ex-directeur général de la Commission scolaire de Le Gardeur, Serge Rochon, n'a toujours pas pris de décision quant à la possibilité de se porter candidat à la mairie de Repentigny aux élections de novembre prochain, mais une chose est néanmoins sûre: il ne sera pas de la course à la direction de l'Action démocratique.

NORMAND LALONDE

Ce dernier a confirmé en avoir écarté la possibilité, la semaine dernière, après y avoir néanmoins songé pendant un certain temps.

M. Rochon a eu des discussions avec des dirigeants et certains membres du parti au cours des dernières semaines pour connaître leurs intentions et évaluer ses chances de succès, mais a finalement opté de ne pas se présenter sous cette bannière.

Il appert qu'on lui

aurait fait comprendre que le parti souhaite privilégier un candidat de l'intérieur plutôt que de l'extérieur.

«On m'a expliqué qu'on voulait quelqu'un de l'intérieur et je respecte ça. Je ne veux pas faire de bisbille. Il y en a présentement deux qui ont annoncé leur candidature et c'est assez», a déclaré M. Rochon.

Sa décision de ne pas se présenter sous cette bannière ne signifie pas pour autant qu'il

ne songe plus à se porter candidat à la mairie. Ce dernier a révélé que deux autres possibilités s'offraient toujours à lui, celles de se présenter comme candidat indépendant ou de former un troisième parti.

Cette dernière éventualité semble toutefois peu plausible. S'il ne l'a pas écarté complètement, l'idée ne le réjouit toujours pas.

Ce dernier avait indiqué il y a quelques semaines qu'il était très

difficile de partir quelque chose à neuf dans le contexte actuel et il n'a toujours pas changé d'idée à ce sujet.

Un autre fait à considérer est qu'il reste un peu moins de six mois avant les élections et la mise en place d'un nouveau parti risque de nécessiter

passablement plus de temps que cela. M. Rochon s'est informé de cette possibilité auprès du directeur général des élections, mais il reconnaît que le temps pourrait lui faire défaut.

«Le plus gros travail c'est de trouver du monde, des candidats valables. Ça ne court

pas les rues», a-t-il indiqué.

Questionné à savoir s'il ne serait pas plutôt curieux de le voir se présenter comme indépendant ou à la tête d'une troisième formation après avoir songé à se présenter sous la bannière de l'Action démocratique et avoir

été approché par le Parti municipal, M. Rochon a eu la réaction suivante: «J'ai toujours dit que j'étudiais toutes les possibilités et rien n'a changé.»

M. Rochon a indiqué qu'il devrait être en mesure de faire part de ses intentions d'ici deux semaines.

700 membres pour le PMR

(N.L.) — La campagne de recrutement que le Parti municipal de Repentigny a effectuée au cours des dernières semaines lui a permis de hausser son nombre de membres à 700.

C'est du moins les chiffres révélés par la présidente du comité de recrutement du parti, Jocelyne Burke, mercredi dernier.

Ce résultat a été obtenu par l'entremise des activités récemment tenues par le parti et plus particulièrement par un blitz téléphonique réalisé au cours des deux dernières semaines.

«La réponse a été très positive, a indiqué Mme Burke. Nous

avons recruté plusieurs nouveaux membres.»

Avec ce résultat, le parti est revenu au nombre de membres qu'il possédait au plus fort de sa popularité, il y a quelques années. C'est aussi le chiffre qui était visé au début de sa campagne.

Ses dirigeants n'entendent évidemment pas en rester là. Ils espèrent profiter du congrès de la fin du mois et de la campagne électorale pour le dou-

bler.

«Ce n'est pas fini, c'est juste un commencement. Nous visons au moins le chiffre des 1200 membres. Il suffit juste de faire un petit effort», a précisé Mme Burke.

Honoraires

Présent à cette conférence de presse, le nouveau chef du parti, Alain Brien a par ailleurs révélé avoir porté à l'attention du ministre des Affaires municipales, Claude

Ryan, le dossier des honoraires versés par la municipalité à l'urbaniste André Christin.

«On juge qu'il y a des dépenses excédentaires qui ne sont pas justifiables. Ça fait deux fois que je demande au maire des détails sur six de ces factures et il ne m'en fournit pas», a-t-il spécifié.

M. Brien espère que le ministre étudiera sérieusement le dossier.

«C'est à lui à prendre ses responsabilités», a-t-il mentionné sans toutefois préciser ce qu'il attendait de lui.

LES CLÔTURES ET PISCINES BO-DÉ-COR INC.

ESCOMPTE
10%

sur présentation
de l'annonce
1 par client

Valide jusqu'au 31 mai



- Création de patios
- Balcons en béton, P.V.C. et fibre de verre
- Rampes et clôtures en P.V.C.
- Matériaux garantie à vie
- Installation garantie 1 an à 100%

- ✓ Piscines creusées
- ✓ Analyse d'eau GRATUITE
- ✓ Piscines hors-terre
- ✓ Produits chimiques
- ✓ Meubles de patio produits ALLIBERT
- ✓ Auvents rétractables



214 NOTRE-DAME, CHARLEMAGNE

☎ 581-2461



Complexe Funéraire
CHARLES E. RAJOTTE INC.



- ☛ Columbarium
- ☛ Salle d'exposition
- ☛ Salle de réception
- ☛ Incinération
- ☛ Chapelle
- ☛ Arrangements préalables
- ☛ Toutes démarches évitées aux familles

765 Notre-Dame, Repentigny
654-3342 • 521-0055

L'ARTISAN

EST PUBLIÉ PAR
Les Hebdomadaires Télémedia
Une division de Télémedia Communications Inc.

ÉDITEUR, DIRECTEUR GÉNÉRAL:
JACQUES BOULANGER
ADJOINT DU DIRECTEUR:
LYNE ROUSSEAU
DIRECTEUR DE L'INFORMATION:
Normand Lalonde
JOURNALISTE:
Line Lebrun
SPORTS: Dino Roberge
SECRÉTAIRE DE RÉDACTION: Héliane Ouellette

PHOTOGRAPHES:
Charles Facon,
Maurice Thibodeau,
Yanick Déry
REPRÉSENTANTS:
Normand Ayotte, Yves Boisvert,
Annie Desjardins, Marcel Chartrand,
Sylviane Lussier, Serge Guilbault.
RESPONSABLE ANNONCES CLASSÉES
Nathalie Chartrand
DIRECTEUR DE LA PRODUCTION:
Denis Lambert

COMPOSITION ET MONTAGE:
InnoGraf
IMPRESSION:
Imprimerie Trans-Mag
DISTRIBUTION:
MPM Média Inc.
ABONNEMENT: 70\$/année
taxes en sus.
ÉTATS-UNIS: 150\$/année
taxes en sus.
DÉPÔT LÉGAL: Courrier de deuxième classe
ENREGISTREMENT: Numéro 0673

Les opinions exprimées dans nos pages par nos collaborateurs ne sont pas nécessairement celles de la direction du journal.
L'ARTISAN est enregistré sous le numéro 234185 auprès du bureau d'auteur à Ottawa. Toute reproduction directe ou déguisée est interdite sans la permission écrite de la direction.

43,200 COPIES

1004 Notre-Dame, Repentigny J5Y 1S9
VENTE ET ADMINISTRATION581-5120
ANNONCES CLASSÉES581-4111

OFFICE DE LA
DISTRIBUTION CERTIFIÉE INC.
ODC

LES HEBDOMADAIRES
ASSOCIATION DES ÉDITEURS
DE LA PRESSE HEBDOMADAIRE
RÉGIONALE FRANCOPHONE

elbct
LES ANNONCES CLASSÉES ET LES PUBLICITÉS

La directrice exécutive de l'Action démocratique de Repentigny démissionne

Louise Lavoie, la directrice exécutive de l'Action démocratique de Repentigny, le parti du maire Dupuis, a remis sa démission, mercredi dernier.

NORMAND LALONDE

Mme Lavoie a pris cette décision à la suite d'un tête-à-tête d'environ une heure avec ce dernier. Pour l'expliquer, elle a avancé que c'est son travail au bureau du député fédéral de Terrebonne, Jean-Marc Robitaille, qui l'avait amené à poser ce geste. À titre d'adjointe, elle est impliquée dans l'organisation du congrès au leadership du Parti conservateur et a précisé que ses occupations requéraient la presque totalité de ses énergies.

En réalité, cependant, L'Artisan a appris que Mme Lavoie a pris cette décision avant qu'on le lui exige.

À cause de sa fonction, plusieurs membres du clan Bouchard n'auraient guère apprécié son appui à Ginette Boudriau, l'autre candidate dans la

course à la direction du parti en août prochain, et en auraient évoqué la possibilité. Mme Lavoie était en outre la registraire et ces derniers craignaient qu'elle favorise Mme Boudriau.



Louise Lavoie, la directrice exécutive de l'Action démocratique.

(Photo: archives)

Dans sa lettre de démission adressée à M. Dupuis, Mme Lavoie fait d'ailleurs très

peu état des raisons l'incitant à démissionner. Elle s'étend par contre beaucoup plus longuement sur le rapport qu'elle a remis au trésorier relativement au membership, ce qui en dit long sur ce qui s'est passé.

Mme Lavoie n'a pas caché avoir eu vent des réactions du clan Bouchard, mais a assuré que jamais celui-ci avait exigé sa démission.

«Je jure que personne n'a demandé ma démission. J'ai entendu dire que ça s'était discuté lors d'une réunion, mais jamais on me l'a exigé. Je ne dis pas qu'ils ne l'auraient pas fait, cependant», a-t-elle spécifié.

Mme Lavoie refuse de parler de dissension au sein du parti. Sa démission n'est rien d'autre qu'une déci-

sion personnelle, laisse-t-elle entendre, et ne doit en aucun cas être interprétée d'autre façon. Ce qui vient de survenir est plutôt le résultat de tout congrès au leadership.

«Il n'y a pas de dissension. Il y a juste ce qui se passe à chaque congrès.»

Si elle a remis sa démission, Mme Lavoie dit demeurer un membre convaincue du parti et entend continuer à y jouer un rôle actif.

«Je n'aurai pas plus de temps, mais je me sens plus libre maintenant pour aller donner un coup de main à Ginette Boudriau», a-t-elle souligné.

Girard quitte

Mme Lavoie n'est pas la seule à avoir décidé de quitter ses fonctions au sein de l'Action démocratique. Depuis quelques semaines, le parti a aussi perdu les services de son principal organisateur, Yves Girard.

Tout comme Mme Lavoie, celui-ci occupe un poste au bureau de

M. Robitaille et a donné sensiblement les mêmes raisons pour expliquer sa décision.

«C'est une question de temps, de disponibilité. Il y a la course au leadership du Parti conservateur qui prend beaucoup de mon

temps et il y aura les élections par la suite. De plus, j'ai l'intention de donner un coup de main à M. Dupuis dans Berthier-Montcalm», a-t-il précisé lors d'une récente rencontre.

Les départs de M. Girard et de Mme La-

voie de leur fonction respective, combinés à celui du maire Dupuis, affecteront sans contredit le parti. Les deux étaient très près de ce dernier et étaient considérés comme des piliers importants de l'organisation.

aspire tout

ESTIMATION GRATUITE EN 24 HEURES. **582-0107**

HOOVER
399\$

DUO VAC
MODÈLE 1600
GARANTIE À VIE
699\$

• RÉPARATION • PIÈCES • SERVICE

• SACS DE TOUTES MARQUES DE:

- Aspirateurs centraux
- Aspirateurs portatifs
- Petits appareils électriques
- Outils • Machine à coudre, etc...

DÉPOSITAIRES AUTORISÉS

BLACK & DECKER®

et **Proctor-Silex**

Nous honorons la garantie de ces 2 fabricants peu importe où vous avez acheté votre appareil.

GALERIES RIVE NORD (ENTRÉE "DISTRIBUTION AUX CONSOMMATEURS")

NOUVEAU DÉPOSITAIRE À LE GARDEUR

LAWN-BOY®

LE CHOIX DES CRITIQUES



"Lorsque vous saisissez la poignée, elle est solide - pas de jeu ni de vibration."

"C'est une tondeuse puissante qui démarre en un coup d'oeil."

"Une découverte capitale de la technologie des moteurs de tondeuse à 2-temps."

"Cette tondeuse de 21 po coupe et ensache l'herbe d'une façon très efficace."

"Le système de freinage de la lame fonctionne parfaitement."

Après 4 ans de développement, la nouvelle Série-M révolutionnaire de Lawn-Boy attire déjà des critiques flatteuses des experts, soit les directeurs des publications qui s'occupent de l'équipement motorisé d'extérieur.

Arrêtez-vous chez votre concessionnaire Lawn-Boy voir la tondeuse la plus avancée sur le marché.

M21X 715
Rég.: 849.95\$
699\$

INJECTION D'HUILE EXCLUSIVE FRESHLUBE™

TONDEZ LE GAZON PENDANT DES ANNÉES SANS VIDER LE SAC



Modèle 20214
La tondeuse Recycler™ de 21 po à autopropulsion avec démarrage hors zone

LA TONDEUSE TORO™ RECYCLER™ POUR UNE PELOUSE EN BONNE SANTÉ.

- Une pelouse impeccable en bonne santé sans ensacher.
- Déflecteurs Recycler™ brevetés aident à couper et recouper l'herbe en petites lamelles.
- L'herbe hachée n'occasionne pas de chaume; elle se décompose et fertilise votre pelouse en y ajoutant des éléments nutritifs.

TORO

Ne vous êtes-vous pas privé d'une Toro trop longtemps?

Le Quincailler
18 22 43

• Boutique AMBIANCE
• Quincaillerie RO-NA
• Centre JARDIN

ROBERT TURCOTTE INC.
17 rue RIVEST, LE GARDEUR, 585-2700

Le Quincailler
18 22 43

• Boutique AMBIANCE
• Quincaillerie RO-NA
• Centre JARDIN

ROBERT TURCOTTE INC.
17 rue RIVEST, LE GARDEUR, 585-2700

Un citoyen qui s'estime lésé poursuit la Ville de Le Gardeur

Parce qu'il est convaincu qu'une ville ne peut décider de fixer le tarif de la taxe de bienvenue, maintenant appelée droits de mutation, selon l'évaluation municipale d'une résidence si celle-ci est plus élevée que le prix de vente, un citoyen de Le Gardeur a déposé une poursuite contre sa Ville en Cour des petites créances.

LINE LEBRUN

Voilà plusieurs mois déjà que Robert Gingras tente de faire valoir son point de vue auprès des autorités municipales. L'été dernier, il s'est porté acquéreur d'une rési-

dence de la rue de la Paix qu'il a payée 86 500 \$. Son notaire l'a alors prévenu qu'il devrait acquitter une somme additionnelle de 615 \$ en droits de mutation. Mais la fac-

ture qu'il a reçue est de 141 \$ supérieure aux prévisions. C'est qu'au lieu de fixer le coût de la taxe en se basant sur le prix payé pour la maison, la Ville a choisi de se fier à

l'évaluation municipale qui estimait sa valeur à 100 600 \$, d'où des droits de mutation de 756 \$.

Interprétation

La Ville soutient que la loi sur la fiscalité municipale lui offre cette possibilité depuis janvier 1992: «Après consultation auprès de nos conseillers juridiques, nous croyons que nous devons maintenir notre interprétation quant à la valeur sur la-

quelle le droit de mutation doit être établi, soit la valeur inscrite au rôle d'évaluation si celle-ci est supérieure à la valeur inscrite à l'acte de transfert» écrit le Service de la greffe dans une réponse parvenue en mars à M. Gingras.

L'un des arguments de la Ville est la crainte que des acheteurs fassent des transactions en dessous de la table pour baisser le coût de la taxe qui est l'une de ses principales sources de revenu. À cela, Robert Gingras réplique que Le Gardeur n'aurait qu'à fixer un écart maximum entre le prix de vente et la valeur

inscrite au rôle d'évaluation.

Désespérant de faire modifier l'interprétation que Le Gardeur donne à la loi, il a récemment décidé de déposer une plainte en Cour des petites créances puisque le montant qu'il réclame n'est que de 141 \$. Il faut dire qu'il a en main un jugement favorable rendu contre la Ville de Sainte-Thérèse dans une affaire similaire.

Dans ce cas-là, L'acquéreur d'un manoir a contesté sa taxe de bienvenue fixée à 52 000 \$ alors que, selon le prix de vente qui s'élevait à environ 2 millions de dollars,

elle aurait dû être de 36 000 \$. La Cour supérieure lui a donné raison mais Sainte-Thérèse a logé un appel supportée financièrement par l'Union des municipalités du Québec.

Une question de principe

Robert Gingras affirme que son acharnement n'est pas motivé par le gain qu'il fera: les frais de l'affaire lui ont déjà coûté 110 \$... «C'est une question de principe. Je ne suis pas d'accord pour payer une taxe sur un montant que je n'ai pas payé. Je pense que je ne suis pas le seul à avoir été lésé et je veux dire aux gens de se méfier.»

NOUVEAU VOITURES NEUVES LINCOLN TOWN CAR

LIMOISINES LE GRAND LUXE
6-8-10-12 passagers

✓ Spécialiste en mariage
✓ Toutes occasions
✓ Voyez toute la différence!

654-LIMO
654-5466

«UNE RÉUSSITE! BRAVO!»
★★★★

BONNEVILLE
3999\$ PAR MOIS*
36 MOIS

Les caractéristiques de la Bonneville SE 1993 lui valent toutes les éloges!

- Moteur V6, 3800
- Boîte automatique 4 vitesses avec surmultiplication
- Freins antiblocage (ABS)
- Sac gonflable côté conducteur
- Climatiseur
- Télé-déverrouillage des portes
- Traction asservie
- Radio AM-FM stéréo avec lecteur de cassette
- Régulateur de vitesse
- Réglage électrique du siège du conducteur en 6 sens
- Sièges baquets
- Béquet arrière
- Groupe apparence extérieure
- Garantie GM TOTAL™ de 3 ans/60 000 km sans franchise

PONTIAC
Bonneville SE 1993

VOS CONCESSIONNAIRES

PONTIAC

BUICK

PARTICIPANTS

Assistance ROUTIÈRE

*Prix basé sur un bail de 36 mois, avec versement initial de 4 000 \$. Premier versement et dépôt de garantie remboursable de 475 \$ requis. Taxes en sus. Frais de 5¢ par kilomètre après 72 000 km. Sujet à l'approbation du crédit. Offre d'une durée limitée, réservée aux particuliers, s'appliquant aux véhicules neufs 1993 en stock. Selon la première éventualité. L'Assistance routière Pontiac est offerte sur les modèles Pontiac 1993. Durée: 3 ans ou 60 000 km selon la première éventualité. Tous les détails chez votre concessionnaire. Certains équipements peuvent être en supplément.

Bureau

Nérée Séguin
opticien

Relocalisé au

522 Notre-Dame
Repentigny
581-0642

LUNETTERIE • SERVICE
de qualité, 30 ans d'expérience

EXÉCUTONS
PRESCRIPTIONS
de md ophtalmologiste

Lunetterie pour enfants

Service à domicile pour personnes en difficulté de déplacement

Nouveau service - Examens de la vue par optométristes sur place

Remaniement au comité exécutif de la CSLG

Cinq des six membres de l'exécutif de la Commission scolaire de Le Gardeur ont démissionné la semaine dernière pour permettre la mise en place immédiate d'une nouvelle structure de fonctionnement basé sur la formation de six commissions de gestion.

LINE LEBRUN

Seule la commissaire Manon Harvey a refusé de démissionner considérant que le remaniement souhaité par ses collègues équivalait à un manque de confiance. Devant son refus, la table des commissaires l'a destituée par un vote de 14 à 4.

Dorénavant, ce seront les présidents des six commissions de gestion du conseil scolaire qui siègeront à l'exécutif. Leur mandat aura une durée de qua-

tre ans et prendra fin aux élections générales. La nouvelle composition du comité exécutif est donc la suivante: André Gauthier, président de la Commission des ressources financières, Yves-Denis Girard président de la Commission des ressources matérielles, Serge Perron président de la Commission des ressources humaines, Francine Payer, présidente de la Commission éducation des adultes, Lucette Whit-

tom présidente de la Commission éducation des jeunes et Linda Saulnier, présidente de la Commission des effectifs scolaires et du transport.

Ils seront en place jusqu'aux élections de novembre 1994 ou jusqu'en juin 1995 si les élections au sein des commissions scolaires sont reportées par le gouvernement comme il en est présentement question.

Soulignons que le choix du nouveau prési-

dent de l'exécutif se fera lors de la prochaine réunion du comité.

Finie la rotation

La nouvelle structure de fonctionnement du conseil exécutif vient abolir le système de rotation qui permettait à un plus grand nombre de commissaires d'accéder à l'exécutif pour un mandat de deux ans.

«Je trouve bien dommage qu'on abolisse le système de rotation. Avec ce système-là tout le monde passe et c'est moins impliquant que quatre ans. Il y a plusieurs commissions scolaires qui trouvaient notre façon de fonctionner intéressante» a souligné le commissaire Jean-Pierre Léveillé. Pour sa part, la commis-

saire Ginette Racine, s'est dit abasourdie par tout ce remue-ménage. «Moi, je ne comprends pas que tout ça arrive

ce soir» a-t-elle lancé.

Le président sortant de l'exécutif, Paul Desrosiers a répliqué: «Tant qu'à faire le ménage, on

le fait tout de suite. On était d'accord que ce mode d'implication était supérieur à ce qu'on avait.»

Négociations

La CSLG estime que l'ultimatum de Québec n'est pas la solution

(L.L.)— Le conseil des commissaires de la Commission scolaire de Le Gardeur réuni la semaine dernière a accordé son appui à la commission scolaire de Memphrémagog qui dénonce la négociation unilatérale à laquelle menace de recourir l'État québécois avec ses employés. La CSLG se dit toutefois consciente que la situation économique n'est pas facile et que des gestes doivent être posés.

Le libellé de la résolution proposée par le commissaire Claude Giguère, lui-même enseignant depuis des années, vise à « manifester au gouvernement du Québec le désaccord total de la Commission scolaire sur la façon dont le gouvernement envisage de récupérer des montants d'argent auprès des employés des secteurs public et parapublic. »

Les autorités scolaires se disent convaincues « qu'administrer par ultimatum est la meilleure façon de démotiver et démobiliser le personnel concerné » et souhaiteraient le rétablissement d'un véritable dialogue entre les parties.

La résolution demande finalement au gouver-

nement de « faire des études plus sérieuses avant de poser un tel geste et de commencer à effectuer les coupures au niveau de ses nombreuses « commissions » et de ses propres ministères au lieu de s'en prendre toujours aux mêmes employés. »

Le dernier paragraphe de la résolution a fait sourciller le commissaire, Jean-Pierre Léveillé qui estime que ce n'est pas à la Commission scolaire à dicter au gouvernement où effectuer les coupures. Il a donc voté contre la proposition tout comme la commissaire Ginette Racine.

Trois autres commissaires se sont abstenus, soit Yves-Denis Girard, Paul Desrosiers et Pierre Gour.

Vitrerie Repentigny INC.

RÉPARATION DE MOUSTIQUAIRES

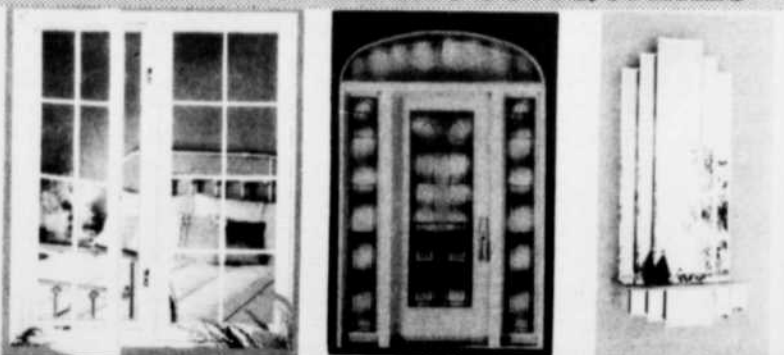

570 LAVOISIER, REPENTIGNY 585-6038

OFFRE D'UNE DURÉE LIMITÉE

PARTEZ AU VOLANT D'UN LEADER!

Économisez sur les pick-up Ranger et Série F.

OBTENEZ SANS FRAIS SUPPLÉMENTAIRES L'ENSEMBLE «UN CAMION SUR MESURE»

SANS FRAIS

✓ DOUBLURE DE CAISSE ✓ MARCHEPIEDS ✓ RAMPES DE CAISSE



RANGER :
LE PICK-UP COMPACT
LE PLUS VENDU EN
AMÉRIQUE DU NORD.

SÉRIE F :
LE CAMION LE PLUS
VENDU EN AMÉRIQUE
DU NORD.

JUSQU'À **1000\$** D'ÉQUIPEMENT*
SANS FRAIS SUPPLÉMENTAIRES

36 GARANTIE
PAR-CHOC À PAR-CHOC
60 SANS FRANCHISE

+ JUSQU'À **750\$** DE REMISE EN ARGENT
SUR LES SÉRIE F À CABINE SIMPLE ET À CHÂSSIS SEULEMENT

PROGRAMME POUR DIPLÔMÉS : CERTIFICAT RABAIS DE 750 \$ ADDITIONNEL À L'OFFRE DE REMISE EN ARGENT, VALABLE POUR TOUS LES MODÈLES NEUFS DE VOITURES ET DE CAMIONNETTES FORD ET MERCURY. VOYEZ VOTRE CONCESSIONNAIRE POUR OBTENIR TOUS LES DÉTAILS.

CHEZ VOS CONCESSIONNAIRES FORD ET MERCURY DU QUÉBEC

CETTE OFFRE EST POUR UNE DURÉE LIMITÉE ET S'APPLIQUE AUX MODÈLES 1993. VENTE AU DÉTAIL À PARTIR DU STOCK DES CONCESSIONNAIRES SEULEMENT. *LA VALEUR DE L'ÉQUIPEMENT ET DES GROUPES D'ÉQUIPEMENT VALEUR PLUS EST ÉTABLIE SELON LE P.D.S.F. DES ÉQUIPEMENTS ACHETÉS SÉPARÉMENT LESQUELS NE PEUVENT ÊTRE ÉCHANGÉS POUR UN MONTANT D'ARGENT. *CERTAINES EXCEPTIONS S'APPLIQUENT À LA GARANTIE PARE-CHOC À PARE-CHOC. VOYEZ VOTRE CONCESSIONNAIRE POUR OBTENIR TOUS LES DÉTAILS.

ENCORE PLUS POUR VOUS!

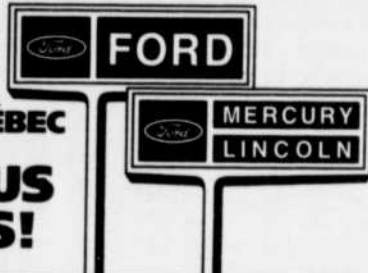

AUTO-ÉCOLE
LAMBERT INC.
S.A.A.G. 0718

SPECIAL VACANCE
ÉTUDIANTS

408\$
pour un temp limité
taxes en sus

INSCRIPTION MAINTENANT

COURS THÉORIQUE ET PRATIQUE
630 MARSEILLE, SUITE 120, REPENTIGNY
INFORMATION: **582-1841**

Pas question d'entretenir une partie de la 640 et du pont Grenier sans compensation, dit Charlemagne

La Ville de Charlemagne n'a pas l'intention d'accepter d'entretenir la partie de la 640 qui traverse son territoire ni le pont Grenier à moins que Québec accepte de lui donner certaines compensations.

LINE LEBRUN

C'est ce qu'a fait savoir l'administration municipale au ministère des Transports en lui envoyant récemment la copie d'une résolution très précise sur ses attentes.

Charlemagne conti-

nue de prétendre que la partie de l'autoroute 640 qui lui est transférée en vertu de la Réforme Ryan n'est pas un chemin secondaire comme le décrit le ministère des Transports, pas plus que le pont

Grenier qu'elle emprunte. Pour la Ville, le débit élevé de circulation sur ce segment de l'autoroute fait en sorte qu'on devrait la considérer comme une route interprovinciale.

À la rigueur Charle-

magne accepterait, n'ayant d'ailleurs pas d'autres choix, d'entretenir ces parties de l'autoroute et du pont à la condition que Québec consente à discuter de certaines compensations dont elle lui a dressé la liste.

La Ville voudrait notamment une modification des feux de circulation situés à l'intersection de la 640 direction sud et de la route 344

afin de favoriser le virage à gauche à la hauteur d'Émile-des-Pins.

Elle demande à ce que soit modifiés les feux de circulation à l'intersection de la 640, direction nord et sud et de la route 344 à la hauteur de la rue Notre-Dame, également dans le but de faciliter le virage à gauche.

Une autre condition est d'obtenir le réaménagement des sorties

de l'île Vaudry et l'ajout de feux de circulation.

Finalement, Charlemagne, réclame l'ouverture du terre-plein sur

l'autoroute 640 à l'intersection de la rue Grenier afin de permettre une circulation plus directe.

Charlemagne adopte la nouvelle division de ses districts électoraux

(L.L.)—Comme le prévoit la Loi, la Ville de Charlemagne vient de procéder à la refonte de sa carte électorale en prévision des élections générales de novembre 1994. Cette opération lui a permis de mieux équilibrer le nombre d'électeurs d'un district à l'autre.

Tous les districts électoraux subissent quelques changements à l'exception du district numéro 6 situé au nord de l'autoroute 40 et qui forme une enclave naturelle de 613 électeurs difficilement modifiable.

Le nombre d'électeurs varie de 613 dans le district où ils sont le moins nombreux à 694 dans celui où ils sont le plus nombreux.

Le district numéro 1, situé au centre de la partie sud de la ville, comptera 684 électeurs et sera agrandi. Auparavant, il s'arrêtait à la rue Saint-Antoine et ne comprenait pas le secteur de la rue Saint-Alexis. Il comptera aussi les deux côtés de la rue Saint-Hilaire plutôt qu'un seul et les deux côtés de la 640.

Le district numéro 2 comptera 694 électeurs. C'est celui que l'on retrouve à l'extrémité sud-ouest de la

ville. Il perd le côté ouest de la rue Saint-Hilaire mais compte désormais le projet domiciliaire des Trésors de l'île.

Le district numéro 3, qui couvre le secteur sud-est, compte 681 électeurs. S'il est partiellement réduit, il comprendra de nouveaux secteurs soit la rue Saint-Jacques au complet jusqu'à Ricard et les rues Caza et Lauzé.

Le district numéro 4, situé au sud de l'autoroute 40 compte 637 électeurs. Il perd son secteur est au profit du district numéro 3 qui s'étend plus vers le nord.

Le district numéro 5, qui comprend une partie de l'intersection de la 40 et de la 640, perd l'emprise nord-est de l'autoroute 40 et une petite pointe de la rue du Sacré-Coeur vers l'ouest. Ce district comptera 668 électeurs.

Club MATELAS

Épargnez de **30 à 50%** Plan mise de côté Livraison à domicile

Lit plate forme
39" 54" 60"
Un seul prix
79\$
blanc ou noir

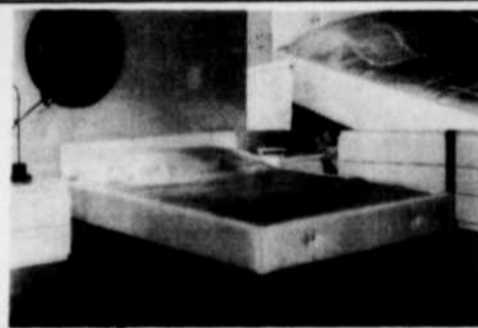
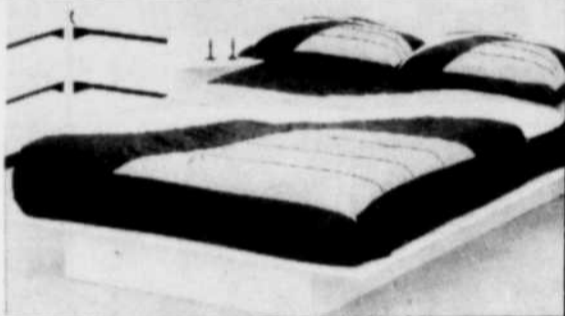

LIT D'EAU COMPLET, Queen
à partir de **299\$** tête en sus.
blanc ou noir

Lit jupiter **119\$**
Blanc

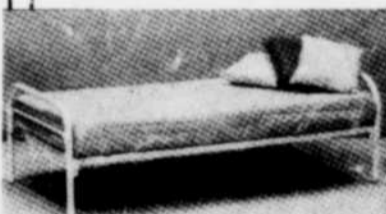

Matelas **CHIRO SELECT**
312 ressorts
Garantie 10 ans

39" Rég.: 189\$
Spéc. **119\$**

54" Rég.: 229\$
Spéc. **149\$**

Ens. haut de gamme **PASSION PILLOW TOP**
630 ressorts
Garantie 5/30 ans

60" Rég.: 929\$
Spéc. **629\$**

MAINTENANT OUVERT LE DIMANCHE



6 mcx
choix de 6 couleurs

599\$*

Matelas et base de lit en sus



6 mcx
choix de couleurs

349\$

Matelas et base de lit en sus

Meuble audio vidéo
Chêne blanchi
Blanc ou noir
Facile à assembler
Rég.: 199\$

Spécial **149\$**

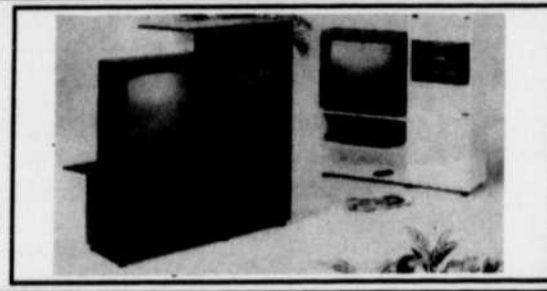

Commodes assemblées
Tiroirs sur billes en blanc

24" 3 tiroirs **79\$**



30" 5 tiroirs **119\$**



30" 4 tiroirs **99\$**

30" 2 portes **79\$**



30" 3 tiroirs **79\$**



MANUFACTURE
MATELAS SÉLECT inc.
340 ST-PAUL, LE GARDEUR, 585-0308

FORFAIT

le Congrès
cadre parfait!



90\$
par personne occ. double service inclus taxes et sur.

Le forfait comprend



- chambre spacieuse
- panier de fruits à la chambre
- 1 salle de réunion
- 3 repas, 2 pauses santé
- accès à notre centre sportif, piscine intérieure, bain tourbillon, sauna, salle de jeux (billard...), sentiers pédestres ou à vélos...

Réservations
1-800-361-1620

Gagnant de la médaille d'or au championnat des brigades culinaires 1992

Grands prix du tourisme québécois 1993
Lauréat régional du prix de l'excellence accueil et service à la clientèle
Membre du regroupement Hôtellerie de villégiature du Québec

AUBERGE
GODEFROY

1000 BOULEVARD BEAUCOURT ST-GREGOIRE BEAUCOURT
A DIX MINUTES DU CENTRE VILLE DE TROIS RIVIERES

Le conseiller Lionel Martel réplique au maire Toupin

«Je n'ai jamais outrepassé l'autorité du directeur général»

Le conseiller municipal et ex-maire de l'ancienne ville de L'Assomption, Lionel Martel, n'a pas apprécié que le maire Toupin lui reproche de passer par-dessus la tête du directeur général en s'adressant directement aux fonctionnaires. «En aucun temps, je n'ai outrepassé l'autorité de Jean-Denis Savoie» assure-t-il dans un communiqué qu'il a fait parvenir à L'Artisan.

LINE LEBRUN

La semaine dernière, le maire de L'Assomption s'était porté à la défense du directeur général qui a mis le conseiller à la porte de l'hôtel de ville alors qu'il s'entretenait avec la trésorière. M. Toupin avait alors affirmé que Lionel Martel ne semblait pas avoir compris qu'il n'est plus le maire de L'Assomption et lui avait reproché de ne pas respecter l'autorité de M. Savoie.

«J'ai pris la décision en novembre dernier de briguer les suffrages à titre de conseiller



Lionel Martel dit qu'il entend jouer son rôle de conseiller malgré l'attitude autocratique du maire Toupin.

(Photo: archives)

avec l'expérience de mes dix ans du monde municipal et je veux souligner qu'aucune de mes actions auprès de qui que ce soit n'a débordé de mes pouvoirs ou de mes devoirs de conseiller» réplique M. Martel qui estime avoir le droit d'obtenir des renseignements auprès des fonctionnaires.

«Je n'ai jamais donné d'ordre à personne. Mes courtes présences à l'hôtel de ville ont été faites en ma qualité de conseiller, de président de la Régie d'assainissement des eaux, de

président du CIT Le Portage ainsi qu'à la demande des membres de la Commission de la culture et du patrimoine (...) ou tout simplement pour obtenir l'information accessible à titre de simple citoyen.»

Attitude autocratique

Si le maire de la ville fusionnée lui reproche de ne pas avoir encore accepté le fait qu'il ne dirige plus L'Assomp-

tion, Lionel Martel rétorque que Robert Toupin, lui, dirige le conseil en autocrate et se prend encore pour le député de Terrebonne: «Je tiens à rappeler à M. Toupin, qu'il est bel et bien le maire de la nouvelle ville et non un parlementaire à la Chambre des communes. Je lui demande d'agir en conséquence en respectant les clau-

ses du décret de la fusion, en permettant un exercice démocratique au sein du conseil et en utilisant les deniers publics de façon convenable.»

Il cite quelques exemples de déclarations du maire qu'il qualifie de loufoques et qui ont pour but, dit-il, de tromper la population: sous-évaluation de l'augmentation de

saire accordée aux policiers et sous-évaluation du coût global de construction du centre communautaire. Il lui reproche également, une nouvelle fois, de renoncer à une importante subvention pour un projet de bibliothèque qui pourrait être joint à un complexe municipal comprenant le centre communautaire.

LES TOITURES TURBO

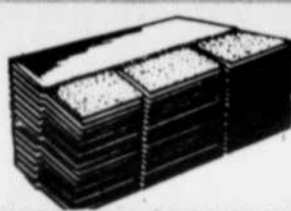

*BARDEAUX D'ASPHALTE
*Ventilation
*Ferblanterie
*Résidentiel et commercial
*Travail professionnel
*Travail garanti

CONDITION DE PAIEMENT DISPONIBLE SANS AUCUN INTÉRÊT

GRATUIT! UN SYSTÈME DE VENTILATION (installation comprise) avec tout contrat signé avant le 31 mai 1993

Avec l'achat et l'installation d'une couverture de bardeaux d'asphalte complète (minimum de 1.500 p.c. de toiture), obtenez un système de ventilation de 12" dia. avec 2 sorties (1 sortie entretout et 1 sortie à l'étage). Installation comprise gratuitement

ESTIMATION GRATUITE: 654-6100

VENEZ NOUS RENCONTRER

DU 17 AU 25 MAI À REPENTIGNY

GALERIES RIVE-NORD

SPÉCIALISTE EN RÉNOVATION

581-6955

M. Gilles Foucher, président

MDF inc.

(Maison de la fenêtre)

VENTE - INSTALLATION ESTIMATION GRATUITE



PLUS QUE DU VERRE GARANTIE 10 ANS



FENÊTRES

- Fenêtre en arc
- Fenêtre à battant
- Fenêtre coulissante
- Aluminium • Vinyle
- P.V.C. • Bois

PORTE

- Acier • Patio
- Garage

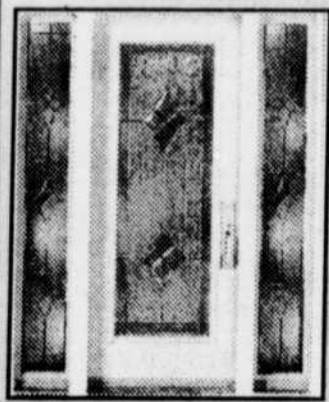

BALCON ET RAMPE PRODUITS KOOL-RAY



SERVICE DE VITRERIE COMPLET

Mur miroir • Vitrine commerciale • Dessin sur vitre • Meubles en miroir • Réparation de moustiquaire • Porte-patio

INSTALLATION PAR DES PROFESSIONNELS

••• SALLE DE MONTRE •••

130 NOTRE-DAME, CHARLEMAGNE 581-6955



pépinière
VILLENEUVE
Votre jardinier complice enr.

OUVERT 7 JOURS/SEMAINE
LUNDI AU VENDREDI 7H À 20H
SAMEDI-DIMANCHE 8H À 17H

Spéciaux du 18 au 25 mai 1993

OLIVIER DE BOHÈME STD - Rég.: 69.90\$

Spécial 52.42\$

ECONOMIE DE **25%**

ROSIER RUBIFOLIA
6 litres Rég.: 11.90\$
Spécial 5.95\$

CORNOUILLER DE GOUCHAULT
10 litres Rég.: 14.40\$

Spécial 7.20\$

ECONOMIE DE **50%**

ÉPINETTE DU COLORADO
6 litres, Rég.: 9.90\$
Spécial 4.95\$

PIN MUGO
6 litres, Rég.: 9.90\$

Spécial 4.95\$

ECONOMIE DE **50%**

GENÉVRIER "OLD GOLD"
6 litres, Rég.: 4.95\$
Spécial 12.93\$

Nous avons une collection d'arbres plumes à partir de 39.90\$

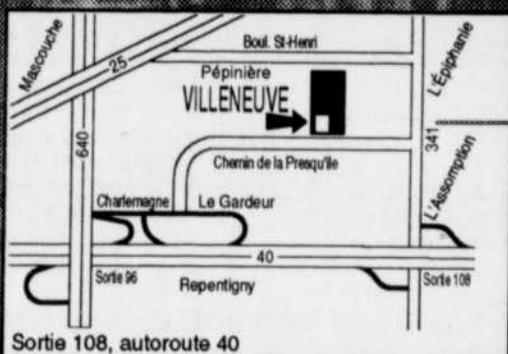

1000 Presqu'île L'Assomption
589-7158



SEARS

ATTENDEZ-VOUS

À PLUS^{MC}

Le 40^e anniversaire de Sears Un événement à célébrer!

Jusqu'au 2 juin 1993.

SEARS



LE PERSONNEL DU MAGASIN SEARS DE REPENTIGNY S'EMPRESSERA DE VOUS ACCUEILLIR

Fêtons ensemble cet événement!

ACTIVITÉS EN MAGASIN

MAQUILLAGE AMUSANT POUR LES ENFANTS...
Une attention spéciale aux tout-petits, des sourires à profusion dans le magasin!

CADEAUX-SURPRISES EN MAGASIN
Nous vous réservons plein de petites gâteries!

LIVRES À COLORIER GRATUITS
Ils feront la joie de tous les enfants!
(Dans la limite des stocks)

BALLONS GRATUITS
Amenez les enfants et magasinez dans une atmosphère de fête!
(Dans la limite des stocks)

GAGNEZ LE MONTANT DE VOTRE ACHAT CHAQUE JOUR!
Pour la durée de nos Célébrations du 40^e anniversaire!
(Tous les détails en magasin)

UN SYMPATHIQUE CLOWN SERA EN MAGASIN POUR DIVERTIR GRANDS ET PETITS
De la bonne humeur...des mines réjouies partout dans le magasin!

JOURNÉE DE L'ÂGE D'OR
Jeudi 20 mai
Tous nos aînés sont invités à déguster un bon café et à profiter d'un rabais de 10% sur toute la mode à prix courant!

FIN DE SEMAINE CRAFTSMAN
Les 22 et 23 mai.
Démonstrations de travaux avec scie radiale, scie à ruban, à onglets et à arabesques avec Monsieur Craftsman.

JOURNÉE AVEC NIKI LE CLOWN
Le jeudi 27 mai, Niki vous attend en magasin.

JOURNÉE HOT-DOG
Samedi 29 mai
Deux hot-dog pour seulement 1\$!
Les profits de cette vente seront remis à la Maison des Jeunes de Repentigny.

ET AUTRES ACTIVITÉS VARIÉES EN MAGASIN!
SEARS, UN ENDROIT FANTASTIQUE OÙ MAGASINER!

JOURNÉE SPÉCIALE "BEAUTÉ"
Le mardi 1er juin, voyez les démonstrations de produits et soins de beauté, consultez les conseillères en beauté et participez aux séances de maquillage en magasin.

SEARS
attendez-vous à plus^{MC}



À Gagner!
UNE CROISIÈRE POUR DEUX PERSONNES AUX ANTILLES

Vous pourriez gagner une des 6 croisières de 7 jours, pour deux personnes, à bord d'un paquebot "Fun Ships" de Carnival (1 croisière pour la région du Québec); elle comprend le vol aller-retour, l'hébergement jumelé, tous les repas à bord, les divertissements, et plus! Aucune obligation d'achat. Le concours prend fin le 2 juin 1993. Bulletins de participation et règlement de concours disponibles dans les magasins Sears.



Gigantesque gâteau
D'ANNIVERSAIRE
Une invitation à venir déguster un morceau de gâteau avec nous.
Un 40^e anniversaire, ça se fête...
SAMEDI LE 22 MAI 1993!

Repentigny débute les procédures d'embauche de son directeur des Travaux publics

(N.L.) — Les dirigeants repentignois débiteront sous peu les procédures d'embauche afin de trouver un directeur pour leur service des Travaux publics.

Ces derniers prévoient annoncer le poste dans les journaux d'ici quelques jours et recevoir les candidatures jusqu'à la fin du mois.

Un tri des candidatures soumise sera effectué en premier lieu et elles procéderont aux diverses entrevues et examens par la suite.

Compte tenu des nombreuses candidatures qu'elles s'attendent à recevoir, de la période estivale et des autres délais nécessaires, ce n'est pas avant le début de l'automne que les autorités prévoient procéder à sa nomination.

L'embauche d'un nouveau directeur à ce service découle de la promotion au titre de directeur général adjoint de la municipalité de celui qui occupait le poste auparavant, Jean Dubé. C'est ce dernier qui assume néanmoins l'intérim.

Contribution de Repentigny au Pavillon commémoratif de la police

(N.L.) — Repentigny versera une somme de 500 \$ au projet de l'Association canadienne des policiers et de l'Association canadienne des chefs de police de reconstruire le pavillon du président de la Chambre sur la colline parlementaire, à Ottawa.

Ainsi en ont décidé les membres du conseil municipal, lors de leur dernière réunion régulière.

Ces derniers ont ainsi répondu à la demande qui leur avait été adressée par les deux organismes de contribuer financièrement à leur projet dont les coûts sont estimés à 500 000 \$.

Les deux organismes veulent reconstruire ce pavillon pour le dédier à la mémoire des agents de police morts en de-

voir. Il servira à la fois d'observatoire et lieu de recueillement pour ses visiteurs. Deux plaques y seront érigées. La première décrira l'aspect historique du site et la reconstruction en tant que don au Canada de la part des policiers canadiens en mémoire de leurs confrères tués en devoir, tandis que la seconde illustrera le nom des policiers, leurs années de service et l'année de leur décès.

Depuis la Confédération, 200 policiers sont décédés dans l'exercice de leur fonction au Canada. À Repentigny, il y en a eu trois. Deux d'entre eux ont péri à la suite de l'incendie du Centre d'arts en 1967. L'autre a été impliqué dans un accident de la route.

Repentigny vendra un de ses terrains

(N.L.) — Un terrain de la rue Legendre appartenant à Repentigny sera bientôt mis en vente par les autorités municipales.

Situé à l'arrière du centre commercial Les Galeries Brien (à l'ouest du boulevard Brien et au sud du boulevard L'Assomption), le terrain devait initialement servir de rue pour desservir la zone résidentielle anticipée. La vocation du secteur ayant cependant été modifiée entre-temps afin de la rendre commerciale,

cette rue n'est donc plus requise, selon elles.

Le terrain, dont la superficie est suffisante pour recevoir une construction résidentielle, a été offert aux propriétaires riverains, mais un seul d'entre eux se serait montré intéressé. Comme la Ville ne veut pas demeurer avec une partie du terrain seulement, elle préfère plutôt le vendre par voie de soumissions publiques. L'avis à cette fin devrait paraître incessamment.

Chaussures Villeneuve inc.

543 NOTRE-DAME, REPENTIGNY (VOISIN DE TRÉVI)
581-0140; 581-9703



Spécialiste en chaussures sports pour hommes, femmes, enfants

Grandeurs: 7 à 15
Largeurs: 2A, B, D, 2E, 4E

new balance **B**

MARCHÉ AUX PUCES REPENTIGNY INC. MAINTENANT OUVERT

VENEZ TOURNER LA ROUE CHANCEUSE

PRIX DE PRÉSENCE Tirage à toutes les heures.

Gagnez des bons d'achat de 10\$ - 20\$ - 50\$

ET COUREZ LA CHANCE DE GAGNER UN

WEEK END DE RÊVE

AU CHÂTEAU BROMONT (Valeur de 400\$)

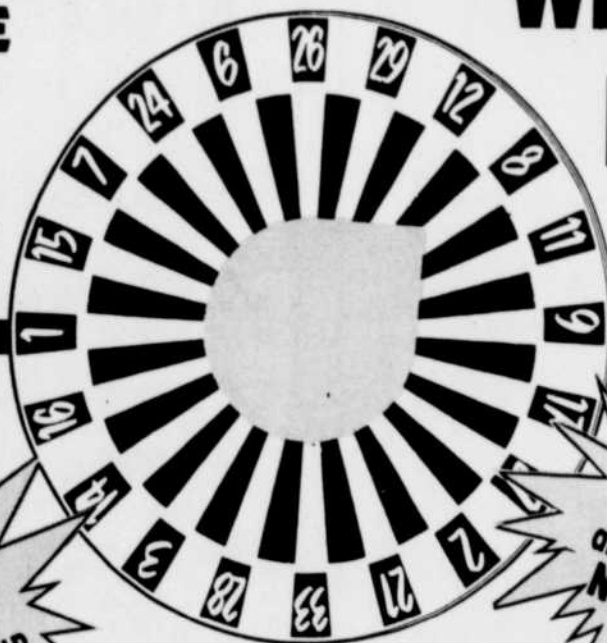

PLUS DE 230 MARCHANDS POUR VOUS OFFRIR

Faites plaisir à vos enfants amenez-les rencontrer NOS MASCOTTES

CHOIX • QUALITÉ SUPER BAS PRIX

FAIRE DES ÉCONOMIES N' Aura JAMAIS ÉTÉ AUSSI EXCITANT!

On vous attend! à deux pas de l'autoroute 40, sortie Industriel

600 RUE LECLERC À REPENTIGNY



HEURES D'OUVERTURE

JEUDI - VENDREDI 13h à 21h

SAMEDI - DIMANCHE 9h à 17h

QUELQUES KIOSQUES ENCORE DISPONIBLES POUR LOCATION
INFORMATIONS: 657-7823



REPENTIGNY

La collecte sélective maintenant plus facile! Une nouvelle collecte des déchets de cour! La collecte régulière des ordures une fois la semaine!

La nouvelle opération d'enlèvement des ordures et de collecte des matières recyclables établie par la Ville mise sur le souci des Repentignaises et des Repentignois de contribuer à la protection et la conservation de l'environnement ainsi qu'à l'amélioration de la qualité de vie.

État de situation

- Les sites d'enfouissement sont peu nombreux
- Leur durée de vie utile est très courte
- Personne n'en veut dans sa ville
- Les futurs sites seront de plus en plus loin et de plus en plus chers
- Beaucoup de matières enfouies peuvent être récupérées

Les objectifs visés

- Augmenter le volume des matières récupérées par la collecte sélective
- Réutiliser des matières organiques
- Diminuer l'enfouissement

Les moyens choisis

- Assouplissement des règles de la collecte sélective
- Ajout d'une collecte de déchets de cour
- Établissement d'une collecte hebdomadaire des déchets



LE LUNDI

La collecte sélective s'assouplit

- le papier-journal ficelé
- le carton aplati et ficelé
- les matières recyclables dans les sacs bleus et autres sacs transparents



LE MARDI

La nouvelle collecte des déchets de cour

- les débris de gazon et de pelouse (gazon coupé)
- les déchets de jardin et plates-bandes
- les feuilles mortes



LE JEUDI ou LE VENDREDI

(selon le secteur actuel d'enlèvement des ordures)

La collecte hebdomadaire des ordures



À COMPTER DU 31 MAI



**AUCUN
DÉPÔT,
PAIEMENT
OU INTÉRÊT
AVANT
JANVIER 94***

**BÉNÉFICIEZ DE NOTRE
PLAN DE CRÉDIT
INSTANTANÉ**



MAGNAVOX

Télécouleur 46" stéréo
Modèle: PN3046
-Télécommande universelle
-Écran à angle de 160°
-Entrées et sorties audio/vidéo
-Entrées super VHS

Service à domicile
Livraison gratuite

1999\$

AFFICHAGE
À L'ÉCRAN

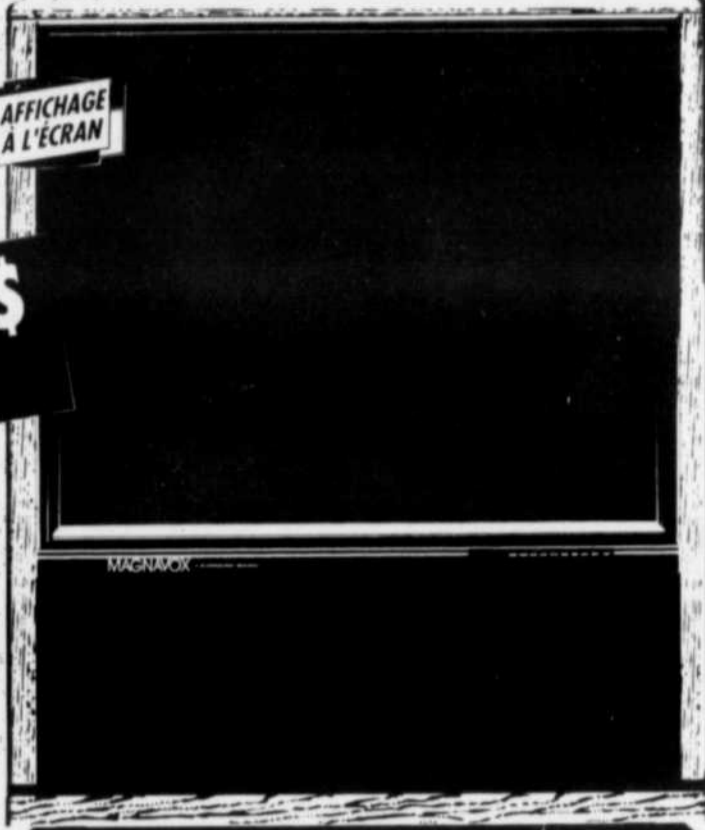

MAGNAVOX



79\$

Magnétocassette AM/FM stéréo
Modèle: AW7325BK
-Lecture en auto-inversion
-Double platine
-Duplication à haute vitesse
Service gratuit



699\$

Télécouleur 29" stéréo
Modèle: XD2781
-Télécommandé
-Entrées audio/vidéo et sorties audio variable
Service à domicile
Livraison gratuite

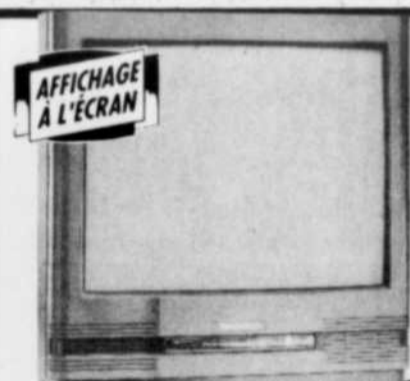

359\$

Télécouleur 21" stéréo
Modèle: XS2080
-Télécommandé
-Entrées audio/vidéo
-Minuterie-sommeil
Service à domicile
Livraison gratuite



Magnétocassette AM/FM stéréo
Modèle: AZ8110
-Lecteur de disques compacts
-5 haut-parleurs
Service gratuit

169\$

MAGNAVOX



Magnétoscope VHS HQ
Modèle: VR3410AT
Service gratuit

219\$

Télécouleur 20" MTS stéréo
Modèle: XS1970
-Entrées audio/vidéo
-Télécommande universelle
-Minuterie
Service et livraison gratuits

359\$

AFFICHAGE
À L'ÉCRAN



MAGNAVOX

BRAULT & MARTINEAU

là où la qualité n'est pas un obstacle aux bas prix!

POINTE-AUX-TREMBLES
12605, Sherbrooke est
(Près de Tricentenaire)
Tél.: 640-6446

LONGUEUIL
3245, Chemin Chambly
(Coin Roberval)
Tél.: 679-1260

BROSSARD
8220, Boul. Taschereau
(Coin Pelletier)
Tél.: 465-5544

ST-LÉONARD
6875, Jean-Jalon est
(Près des Galeries d'Anjou)
Tél.: 254-9455

LASALLE
1130, Dollard
(Près du boul.
de La Verendrye)
Tél.: 364-6110

LAVAL
1770, Boul. Des Laurentides
(Coin St-Martin)
Tél.: 667-3210

DOLLARD-DES-ORMEAUX
3345, Boul. des Sources
(Sortie 55, Transcanadienne)
Tél.: 685-3572

HULL
217, Montcalm
(Coin St-Joseph)
Tél.: (819) 771-6611

CENTRE DE LIQUIDATION
7930, Sherbrooke est
(Près du métro H.-Beaugrand)
Tél.: 353-7330
Non disponible au C.D.L.

HEURES D'OUVERTURE
Lun.-Mar. 9h à 18h
Mer.-Jeu.-Ven. 9h à 21h
Sam. 9h à 17h
Dim. 10h à 17h

Quantité limitée sur certains items. Achat minimum requis de 500\$ meubles/électroménagers et 300\$ électroniques. Ne payez que les taxes de vente. Sujet à l'approbation du crédit. *Aucun dépôt, paiement, ni intérêt avant le 12 janvier 1994 sur toute la marchandise en magasin.

PROCUREZ-VOUS LA CARTE BRAULT & MARTINEAU



Bientôt nouvelle succursale à Rock Forest

Le CRD aura à trancher le débat des salles de spectacle

Le dossier de l'aménagement d'un ou de plusieurs salles de spectacles sur le territoire de la MRC de L'Assomption risque de prendre une nouvelle tournure avec l'entrée en vigueur de la réforme Picotte sur le développement régional. Le ministre de la Culture a en effet indiqué au ministre responsable des Affaires régionales, Yvon Picotte, son intention de discuter avec les Conseils régionaux de développement (CRD) des plans directeurs d'équipements culturels dans lesquels on identifie les immobilisations à effectuer.

YVAN FORTIN

Les promoteurs des projets de L'Assomption et de Repentigny auront donc à faire valoir le bien-fondé de leur projet respectif auprès des membres du Conseil régional de développement Lanaudière.

«Finis, les pèlerinages à Québec! Le CRD

est devenu un organisme de décision. Si ce dernier décide dans son plan de développement stratégique que la culture n'est pas un axe prioritaire d'intervention, il n'y aura pas de salle de spectacles», a soutenu M. Picotte lors d'une entrevue

réalisée dimanche à Repentigny.

Advenant que les décideurs régionaux priorisent la culture, il sera de leur responsabilité de préciser l'emplacement de la salle.

Dans le cas où les subventions gouvernementales pour ériger

une salle de spectacles seraient inférieures aux attentes des promoteurs, le CRD pourrait utiliser, ou non, selon son bon vouloir une

partie des 3,5 millions de son Fonds régional de développement.

Le président du CRDL, Jacques Dupuis croit que le dossier des

salles de spectacles a beaucoup évolué et que le débat est plus nuancé que par le passé. Celui-ci mise sur l'ouverture d'esprit des

acteurs locaux. «Si les gens veulent se chicaner, ils se chicaneront, s'ils veulent se concerter, ils se concerteront».

500 Libéraux provinciaux réunis à Repentigny

(Y.F.) - Près de 500 convives ont pris part au brunch bénéfique du Parti Libéral du Québec, tenu dimanche en matinée, à la cafétéria de l'école secondaire Jean-Baptiste-Meilleur à Repentigny.

Cette rencontre réunissait des sympathisants libéraux des comités provinciaux de Terrebonne, de Masson et de L'Assomption. Cinquante tables étaient dressées pour l'occasion. Plusieurs étaient occupées par des militants provenant de divers comités de la région métropolitaine.

Les orateurs de la soirée, les ministres Gaston Blackburn et

Yvon Picotte, n'ont pas manqué de souligner le bon état de santé de leur chef, Robert Bourassa.

Les deux tribuns ont décoché de nombreuses flèches en direction du député de L'Assomption, Jacques Parizeau.

M. Picotte a fait aussi la promotion de l'entrepreneuriat et a pourfendu les fonctionnaires qui croient encore que l'État est riche.



Le ministre Picotte était l'un des orateurs invités. (Photo: Yannick Déry)

RÉPARATION



*D'OUTILLAGE
*Tondeuse
*COUPE-HAIE
de toutes marques
*PIÈCES DISPONIBLES
pour toutes marques.

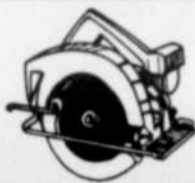

aspire tout 582-0107

GALERIES RIVE NORD (ENTRÉE: DISTR. AUX CONSOMMATEURS)

CHEZ NOUS, C'EST LA SOLUTION

Épargnez
temps
et argent

QUALITÉ
CHOIX
PRIX

3 DANS 1

VÊTEMENTS FEMMES, VÊTEMENTS HOMMES, CHAUSSURES HOMMES ET FEMMES



NOUS PAYONS LA TPS. VENEZ NOUS VOIR

CHAUSSURES

Jacqueline Deschênes

195, rue St-Paul, Le Gardeur 581-0424



LE PLAISIR DE SE PROCURER DES LUNETTES À DEUX



LUNETTERIE
**NEW
LOOK**

Chez Lunetterie New Look, vous obtenez deux paires de lunettes complètes, verres et montures pour le prix d'une.

Vous ne payez que la plus chère des deux, l'autre est tout à fait gratuite, qu'elle soit pour vous ou pour quelqu'un d'autre.

Le 2 pour 1 s'applique sur tous les produits en magasin sans exception, incluant les plus grandes marques: RODIER, GAP, BIANCO, FENDI, FAÇONNABLE, MCM, etc.

Examens de la vue sur place par des optométristes. Nous acceptons également les prescriptions de l'extérieur.

LA PLUS IMPORTANTE
ENSEIGNE QUÉBÉCOISE
DE L'OPTIQUE.

La T.P.S. ne s'applique pas à l'achat de lunettes sur prescription.

DEUX PAIRES DE LUNETTES COMPLÈTES, VERRS ET MONTURES, POUR LE PRIX D'UNE.

POINTE-AUX-TREMBLES
12905, Btharbrooke Est
842-2540

VILLE ST-LAURENT
Place Vertu
856-2002

MONTRÉAL CENTRE-VILLE
1000, Ste-Catherine Ouest
875-1001

PLACE VERSAILLES
2^e Niveau - 354-1220

LAVAL
1125, Boul. St-Martin Ouest
629-9800

POINTE-CLAIRE
Complexe Pointe-Claire
Angle St-Jean et
Trans-Canada
694-7773

GREENFIELD PARK
901, Boul. Taschereau
466-2166

ROSEMONT
2695, Beaubien Est
593-8840

ST-JÉRÔME
223, St-Georges Est
436-2893

ÉGALEMENT À

ST-HYACINTHE

SHERBROOKE

TROIS-RIVIÈRES

DRUMMONDVILLE

VICTORIAVILLE

QUÉBEC

SAINTE-FOY

LORETTEVILLE

LÉVIS

MONTMAGNY

RIMOUSKI

CHICOUTIMI

ALMA

GATINEAU

Beaucoup de pain sur la planche pour les membres du CRD

Pour le ministre des Affaires régionales, Yvon Picotte, la décentralisation et le développement régional passe par l'accroissement des pouvoirs du Conseil régional de développement de chacune des 16 régions du Québec. Il s'élève en faux contre le projet du Parti québécois qui ferait reposer le développement socioéconomique sur les épaules des MRC.

YVAN FORTIN

«Remettre le développement régional entre les mains des MRC, cela revient à dire que seuls les élus sont aptes en ce domaine. Les MRC sont les créatures du PQ», de lancer M. Picotte, tout en soulignant que le CRD représente toutes les couches de la société et que cet organisme est à même de bien cerner les besoins et les dynamiques de la région.

Beaucoup de travail

En tout et pour tout le CRD aura à faire valoir son opinion dans les 58 activités, programmes et interventions budgétaires que divers ministères

veulent remettre entre les mains des régions.

M. Picotte soutient que la décentralisation sera réelle. Toutefois, le ministre avoue qu'il aura le pouvoir d'imposer son veto sur toute décision en contradiction avec les priorités gouvernementales.

Il précise aussi que les sommes allouées au Fonds de développement régional et qui ne seront pas dépensées au terme de l'année financière pourront s'accumuler. De ces 3,5 millions \$ annuels, 300 000\$ serviront à assurer le fonctionnement du CRD.

Les organismes régionaux deviendraient des subsidiaires du CRD

(Y.F.) - Le Conseil régional de développement de Lanaudière (CRDL) pourrait devenir un acteur déterminant dans l'allocation du financement gouvernemental aux divers conseils régionaux oeuvrant dans le domaine des loisirs, de la culture ainsi qu'aux organismes éducatifs, sportifs et scientifiques

Le ministère du Loisir de la Chasse et de la Pêche et celui de la Culture ont indiqué dans le cadre de la réforme Picotte sur le développement régional leur intention de soumettre ces points à une discussion avec les 16 Conseils régionaux de développement du Québec.

Le MLCP entend consacrer 1 858 000 \$ au soutien des conseils de Loisirs pour l'ensemble du Québec tandis que le ministère de la Culture a réservé une somme de 1,7 M \$ pour ceux de la culture.

«Il va falloir regarder cette formule de financement très attentivement et la façon dont le transfert des responsabilités et des argentés va se faire», a déclaré, au cours d'un entretien té-

léphonique réalisé vendredi, le président du CRDL, Jacques Dupuis.

Celui-ci est conscient que le gouvernement provincial a procédé à des coupures importantes ces dernières années dans les budgets réservés au fonctionnement des conseils régionaux.

M. Dupuis espère faire en sorte qu'au terme des discussions avec les ministres responsables que le conseil régional des loisirs et celui de la culture auront conservé la majeure partie de leur autonomie. Il avertit cependant que le support financier apporté à ces deux organismes ne pourra se faire en compromettant le fonctionnement ou la survie d'autres organismes régionaux et locaux.

LES GALERIES RIVE NORD PRÉSENTENT...



L'ÉVÉNEMENT HABITATION-RÉNOVATION

Du 9 au 22 mai 1993

PARTICIPEZ À NOS TIRAGES
LES SAMEDIS 15 ET 22 MAI

Détails disponibles aux kiosques des exposants. Aucun achat requis

Une gracieuseté de

aspire tout
VENTE - RÉPARATION - PIÈCES

Une réalisation de

LOXATAM

PLUS DE 200 BOUTIQUES



Woolco

SEARS

provigo

Distribution Consommateurs



100, boul. Brien, Repentigny
(angle autoroute 40)

BILLETTERIE
ADMISSION
KIOSQUE D'INFORMATION

OUVERT TOUS LES DIMANCHES DE 12H00 À 17H00



Spécialistes en entretien paysager
résidentiel et commercial
Estimation gratuite
Contrats disponibles

Idées Jardin

Julie Jobin
Marc Legault
Horticulteurs diplômés

- Taille • Plantation • Tonte et pose de pelouse
- Vaporisation de pelouse et arbres
- Fiche d'entretien personnalisée
- Plan d'aménagement paysager
- Pavé uni • Terre, sable, pierres

589-5053

Délic-Fruits

420 NOTRE-DAME, REPENTIGNY

Ouvert à l'année 7 jours/semaine
Pain cousin cuit sur place - Vins - Nouveau café en grain

LÉGUMES

Panier de fruits assortis pour toutes occasions
Système "Intérac"

CÉLÉRI DE CALIFORNIE GROSSEUR 24
99¢ CH.

BROCOLI DES É.-U. GROSSEUR 14
109 CH.

ASPERGES FRAÎCHES DU QUÉBEC 3.29\$/KG
149 LB.

CHAMPIGNONS DU QUÉBEC
109 CHOP.

RADIS FRAIS DES É.-U.
59¢ PQT.

SALADE ROMAINE DE CALIFORNIE GROSSEUR 24
89¢ CH.

EAU DE SOURCE CRISTALLINE 18 LITRES
2.99

Gagnant(e) de la semaine:
Guy-Paul Bordeleau

FRUITS

MELON D'EAU DES É.-U. .86¢/KG.
39¢ LB.

POMMES ROUGES DÉLICIEUSE, CANADA 1.74\$/KG.
79¢ LB.

BANANES DU HONDURAS .86¢/KG.
39¢ LB.

RAISINS ROUGES EMPEREUR DU CHILI 2.18\$/KG.
99¢ LB.

CHARCUTERIE/FROMAGE

SMOKED MEAT COORSH, OEIL DE RONDE 7.69\$/KG.
349 LB.

PÂTÉ DE FOIE RÉGULIER OU AIL 6.15\$/KG.
279 LB.

FROMAGE EN GRAINS 7.91\$/KG.
359 LB.

FROMAGE MOZZARELLA 7.03\$/KG.
319 LB.

Gilles Forest assumera l'intérim à la tête du PQ L'Assomption

À la suite des démissions du président et du vice-président du Parti québécois de L'Assomption, MM. Roy et Gauthier, c'est un autre officier du comité exécutif local, Gilles Forest, qui assumera d'office la présidence intérimaire.

YVAN FORTIN

Présentement le comité exécutif peut continuer à se réunir puisque l'atteinte du quorum est possible. Lors de la prochaine assemblée de l'exécutif, des militants seront invités à se présenter pour combler les rangs de cette instance.

Les dirigeants en poste choisiront parmi ces gens des remplaçants qui compléteront le mandat jusqu'à la prochaine assemblée

générale du PQ de L'Assomption. Le comité exécutif procédera aussi à une redistribution des tâches de chacun de ses membres.

«La prochaine assemblée annuelle devrait avoir lieu vers le mois de novembre», a précisé M. Forest.

Ce dernier a expliqué qu'il était en mesure d'assumer l'intérim à la tête des troupes péquistes jusqu'à l'investiture

du Bloc québécois de Terrebonne.

Erreur sur la personne

Il est à noter que Gilles Forest est dans la course à l'investiture dans ce comité depuis deux semaines. Une erreur s'est glissée dans une récente édition de L'Artisan, qui laissait croire qu'un dénommé Boisvert était dans la course, ce qui n'est pas le cas, il s'agissait en fait de M. Forest.

Les dirigeants de la Sodern à l'action

(Y.F) - Le nouveau conseil d'administration de la Société de développement économique Rive-Nord (SODERN) s'est réuni le 12 mai en soirée à Le Gardeur.

Les nouveaux membres ont eu droit à un survol des principaux dossiers en cours.

Sur la photo ci-contre, on peut reconnaître le président de la SODERN, Robert Miller.

(Photo:Charles Faucon)



SUZUKI

ÇA TOURNE BIEN

Swift 1993 "Spécial édition"

Équipement inclus

- Moteur 4 cyl.
- Essuie-glace arrière
- Dégivreur arrière
- Essuie-glace intermittent
- Alume-cigarettes
- Console Centrale
- Radio AM-FM Cassette
- Bandes décoratives
- Enjoliveurs de roues
- Cache-bagages
- Porte-verres
- Et plus...

En exclusivité chez Terrebonne Suzuki

7 395\$*

Manuelle 5 vitesses



Berline GL 1993

Rég.: ~~11,995\$~~



8 995\$

Moteur 1.6 L. 16 valves • Manuelle 5 vitesses • Servo-frein • Servo-direction • Roues 14 pouces

Sidekick JX 4 portes 1993 4X4

Rég.: ~~17,995\$~~



13 995\$

Climatiseur inclus • Transmission automatique (avec over-drive) 1.6 L. 16 valves

TERREBONNE SUZUKI

Automobiles Inc.
3265 Chemin Gascon,
Mascouche

477-2816

*Y.F. en sus. **Voir détail en magasin.

Le bureau régional du Placement étudiant du Québec est en opération

Michèle Gadoury, promotrice au bureau lanauois du Placement étudiant du Québec, incite les étudiants des niveaux secondaire, collégial et universitaire à s'inscrire à ce service de placement. L'an dernier, 893 jeunes lanauois avaient trouvé un travail par cette filière.

YVAN FORTIN

Les étudiants ont jusqu'à la mi-juillet pour faire parvenir leur formulaire d'inscription au bureau régional situé à Saint-Félix-de-Valois. Par la suite, ils devront acheminer leur formulaire au bureau central à Québec.

Le bureau lanauois fonctionne à plein régime depuis le 3 mai toutefois, les locaux étaient ouverts, deux jours par semaine, depuis la mi-mars.

Les formulaires d'inscription sont disponibles dans les établissements scolaires

Tirage au sort

Plusieurs anciens utilisateurs ont comparé le Placement étudiant du Québec à une loterie dont les lots seraient des emplois.

En effet, il existe une certaine analogie.

Les employés appellent le Placement étudiant pour leur faire part de leurs besoins en per-

sonnel et tracent un portrait de l'employé recherché.

Par la suite, cette demande est mise en interaction avec les fiches des inscrits. Le système informatisé ressort trois candidats par poste.

Par la suite, ces trois personnes sont référées à l'employeur pour sélection finale. Advenant, qu'aucun des candidats ne satisfasse l'employeur potentiel, trois autres candidatures seront soumises.

Des subventions aux entreprises

L'aide financière accordée aux entreprises manufacturières ou à celles de services aux entreprises admissibles au programme pour étudiants-stagiaires en science et en technologie, peut atteindre jusqu'à 5000 \$. Ce programme est valide jusqu'à l'épuisement des crédits gouvernementaux.

Plusieurs emplois pour les jeunes dans le domaine agricole

(Y.F.) - L'an dernier, quelque 200 étudiants ont décroché un emploi dans la région par l'entremise du Service d'emploi agricole de la Fédération régionale de l'Union des producteurs agricoles (UPA).

Le directeur de ce service, Claude Rivest, a expliqué que depuis deux ans les statistiques sont à la baisse.

«Ceux qui, par les années précédentes, ont déjà travaillé pour un agriculteur vont directement chez ce producteur pour lui offrir leurs disponibilités. Il y a aussi de plus en plus d'étudiants qui font la tournée des fermes pour y proposer leurs services.»

M. Rivest estime que les jeunes travailleurs sont susceptibles de se trouver des emplois pour la récolte des fraises, à partir de la Saint-Jean-Baptiste. Par la suite, suivront les récoltes de framboises et de concombres. Le porte-parole de l'UPA souligne que le nombre de places pour la récolte des concombres sera très réduit.

«Les producteurs sont concentrés autour de Saint-Roch-de-l'Achigan. Dans le pas-

sé, plusieurs autobus de cueilleurs partaient de Repentigny. Mais depuis quelques années, les populations de cette ville et des municipalités environnantes ont augmenté. La main d'oeuvre locale est donc plus abondante.»

Des emplois seront aussi offerts pour la récolte des foins. Le jeune doit alors travailler sur appel.

Du côté des producteurs de tabac, la récolte chevauche le retour aux études. Cela amène des problèmes de disponibilité de la main d'oeuvre estudiantine.

La part de travail accordé à des immigrants serait assez faible durant l'été. Toutefois, tôt le printemps et tard en automne une soixantaine d'immigrants de la région métropolitaine sont mobilisés respectivement pour l'entretien des plants de fraises et la récolte des choux.

VÉHICULES OFFICIELS DE L'ÉTÉ



ASUNA SE 1993

Moteur 4 cyl. 1.6 litre
Boîte manuelle 5 vitesses
Freins assistés
Essuie glace intermittent
Siège arrière rabattable

193\$
36 MOIS

Prix basé sur l'utilisation 36 mois avec un comptant de 600\$ ou échange. Taxes en sus.

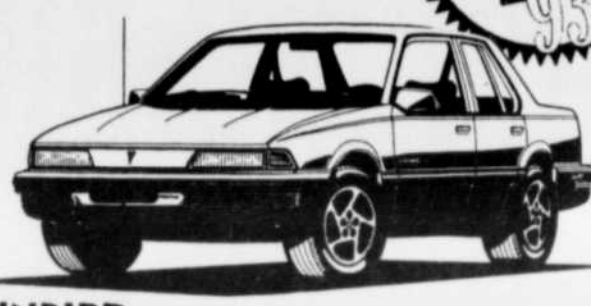

SUNBIRD

4 PORTES 1993

Moteur 2.0 litres imp.
Vitres teintées
Télécommande ouverture du coffre
Climatiseur
Chauffe-moteur
Transmission automatique
AM/FM stéréo cassette

217\$
36 MOIS

Prix basé sur l'utilisation 36 mois avec un comptant de 1125\$ ou échange. Taxes en sus.



BUICK

SKYLARK 1993

Puissant moteur V6 de 3.3 litres de 160 chevaux
Freins antiblocage (ABS) aux 4 roues
Climatiseur
Régulateur de vitesse
Radio AM/FM stéréo
Lève-glace électriques
Verrouillage électrique des portes

291\$
PAR MOIS POUR 48 MOIS

Prix basé sur bail de 48 mois avec versement initial 750\$. Taxes en sus.



SUNFIRE 1993

Moteur 1.8 litre, 140 chevaux
Boîte manuelle 5 vitesses
Sac gonflable conducteur
Suspension Lotus
AM/FM stéréo cassette

229\$
PAR MOIS

Taxes, transp. en sus. Tous les rabais GM inclus sur bail de 48 mois avec versement initial de 800\$ ou échange



GRAND AM 1993

4 portes, 3.3 litres
Transmission automatique
Essuie glace intermittent
Air climatisé
Freins ABS
Régulateur de vitesse
Volant ajustable
Siège arrière divisé et plus...

369\$
36 MOIS

Prix basé sur l'utilisation 36 mois avec un comptant de 900\$ ou échange. Taxes en sus.



TRANS SPORT

3.1 litres V6
Transmission automatique
5 passagers
AM/FM stéréo cassette
Freins ABS
Pannaux en polymère #93428

16393\$

Taxes et transport en sus. Rabais GM inclus

NE PAYEZ QUE POUR L'UTILISATION DE 36 MOIS - 48 MOIS

COUPON RABAIS SUPPLÉMENTAIRE

750\$
POUR LES NOUVEAUX DIPLÔMÉS

La Seigneurie

612 Notre-Dame, Repentigny • 581-9500

Pontiac
Asuna
Buick inc.
GMC (DIVISION)





Jeunes pour rire: deux étudiantes de l'école l'Horizon se sont rendues en demi-finales

Noémie Saint-Onge et Brigitte Ruest auront sûrement la tête à la finale provinciale du concours Jeunes pour rire, ce soir (mardi) et pour cause: il s'en est fallu bien peu pour qu'elles y soient pré-

sentes.

Ces deux étudiantes de l'école secondaire l'Horizon, à Le Gardeur, ont en effet participé à la demi-finale du concours qui s'est tenue à l'école Marguerite-de-Lajem-

merais, à Montréal, tout récemment.

Avec leur numéro *Rencontre du troisième âge*, une discussion désopilante entre deux femmes d'âge mûr, les deux ont fait belle figure lors de

cette demi-finale, mais ont quand même dû s'incliner devant une douzaine d'autres équipes.

Le duo a été l'une des 43 équipes à participer à cette étape du concours qui, au départ, en a réuni 500.

La finale du concours a lieu ce soir et opposera les douze équipes de la province retenues lors de cette demi-finale. Assurément, Noémie et Brigitte auront les idées ailleurs que dans leurs devoirs ce soir...

Peu s'en est fallu pour que Brigitte Ruest et Noémie Saint-Onge soient de la finale du concours Jeunes pour rire. (Photoposte)

DÉCOUVREZ

LE SEUL ET UNIQUE

Concept **PPP**

COMPTOIR COMPLET DE PIÈCES

L'OASIS DU



Super
Vente de

SPA

3 À 10 PLACES. PLUSIEURS MODÈLES EN MAGASIN.

À partir de **2395\$***

*LA PHOTO PEUT DIFFÉRER

VASTE CHOIX DE
CÉRAMIQUE

Plus de 500 modèles en montre

Venez voir nos nouveautés et tous nos spéciaux en ce qui concerne la **SALLE DE BAINS: ACCESSOIRES, SERVIETTES, QUINCAILLERIE, DÉCORATION**



DOUCHE "SPARTAN"
Néo Angle 38x38
Base, mur et porte

319⁹⁸



TOILETTE ISOLÉE
Blanche

LAVABO sur
ped. Blanc



79⁹⁵

79⁹⁵

PPP

MAINTENANT
2 ADRESSES POUR
MIEUX VOUS SERVIR

HEURES D'OUVERTURE:
Lundi, mardi et mercredi: 8h30 à 18h00.
Jeudi et vendredi: 8h30 à 21h00.
Samedi: 9h00 à 16h30.

Décoration de salle
de bains et cadeaux
chez Payette & Perreault

Canada
BOUTIQUE

Payette & Perreault inc

251 boul. Brien, Repentigny 581-5512
669 chemin du Lac Boucherville 449-0593

VISA

Un élève de l'école Émile-Despins champion régional de la dictée P.G.L.

Sébastien Lacroix, un des trois élèves de notre région à participer à la rencontre nationale de la dictée P.G.L., a remporté le titre de champion de Lanaudière.

L'événement, qui regroupait 65 finalistes de tout le Québec et de plusieurs autres régions du pays, a eu lieu au début du mois. Il n'a cependant été diffusé que dimanche dernier sur les ondes de Radio-Québec.

Le jeune Lacroix fréquente l'école Émile-Despins de Charlemaigne.

Assemblée générale annuelle de Tourisme Lanaudière

L'assemblée générale annuelle de Tourisme Lanaudière se tiendra le 2 juin prochain.

C'est ce dont a fait part l'organisme, la semaine dernière, dans un communiqué.

La réunion aura lieu au Théâtre Molson, à Saint-Gabriel-de-Brandon. Elle sera l'occasion pour lui de présenter à ses membres son rapport financier de la dernière année, de même que son plan d'action pour celle à venir.

Les inscriptions débuteront à 19 h. L'assemblée aura pour sa part lieu à 20 h.

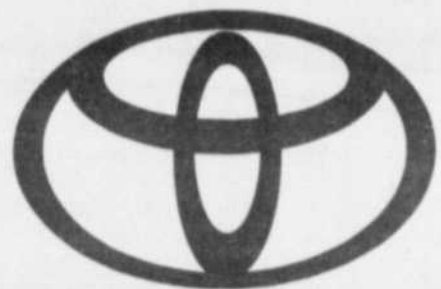

TOYOTA

EXERCEZ VOS OPTIONS

ET OBTENEZ JUSQU'À

20000\$

DE VALEUR AJOUTÉE SUR DES MODÈLES SÉLECTIONNÉS !

OU

JUSQU'À

20000\$

EN OPTIONS DE VOTRE CHOIX !*

*Les stocks de modèles Toyota sélectionnés sont limités. Offre valable jusqu'à épuisement des stocks. Les montants de «valeur ajoutée» sont basés sur les estimations du fabricant quant à la valeur au détail des options offertes si elles étaient achetées séparément. Ces montants varient selon les modèles -- voyez votre concessionnaire Toyota participant pour tous les détails. Des conditions s'appliquent à la sélection des options au choix -- voyez votre concessionnaire. Ces offres ne peuvent être combinées à aucune autre offre.

FAITES VITE ! L'OFFRE SE TERMINE LE 31 MAI !

Rendez-vous chez votre concessionnaire Toyota dès aujourd'hui

Repentigny et Lavaltrie accueilleront l'un des «concerts dans les églises» du Festival international de Lanaudière

La série de onze concerts dans les églises qui constitue le point sensible du Festival international de Lanaudière s'arrêtera à l'église de la Purification de Repentigny le 13 juillet prochain.

L'organiste, claveci-

niste Rinaldo Alessandrini qui est aussi membre de l'ensemble L'Europa Galante présentera un concert réunissant de véritables pièces de dentelle musicale avec un programme consacré à Frescobaldi, Merula et Scarlatti à l'orgue et au

clavecin.

Le 2 août ce sera au tour de l'église de Lavaltrie d'accueillir un grand musicien de l'heure alors que le pianiste russe Anatol Ugorski y fera ses débuts nord-américains. Fidèle à la démarche originale qui a fait sa

renommée, il imprimera son style particulier aux Variations Diabelli de Beethoven, au Traquet Stapazin de Messiaen, et à la Wanderer-Fantaisie de Schubert.

Les autres concerts

Les autres concerts présentés ailleurs en ré-

gion se tiendront le 27 juin à la cathédrale de Joliette qui recevra le Choeur philharmonique de Prague; le 5 juillet à l'église de Saint-Paul où se produira le réputé Quatuor Muir; le concert de l'église de Sainte-Marie Salomé le 6 juillet

mettra en vedette le pianiste Andreas Haefliger; le 12 juillet à l'église de Saint-Zénon, place à l'ensemble italien L'Europa Galante; le 20 juillet le gambiste Jordi Savall sera à l'église de Berthierville et à l'église Notre-Dame-des-Prairies le

21 juillet; le 26 juillet la célèbre violoniste québécoise Angèle Dubeau accompagnée du pianiste Dale Bartlett se produira à l'église de Saint-Alphonse-de-Rodriguez; l'église de Saint-Esprit sera l'hôte le 27 juillet du jeune prodige de la guitare Rémi Boucher et pour clôturer la série, le Festival accueillera le grand violoniste Shlomo Mintz avec le pianiste Itamar Golan le 3 août à l'église de Ville des Laurentides.

DU NOUVEAU À

L'Euphorie des DISCO CLUB



11201 Notre-Dame Est,
Montréal-Est,
645-7174



La violoniste Angèle Dubeau sera en concert à l'église de St-Alphonse-de-Rodriguez le 26 juillet en compagnie du pianiste Dale Bartlett.

(Photo: archive)

Billets

Les billets pour assister à l'un des concerts du Festival sont en vente au coût de 18,50 \$. Pour s'en procurer, il est possible de composer gratuitement le 1-800-561-4343. D'autres informations sur la programmation du Festival sont disponibles en composant le 759-4343 à frais virés.

L'Association pulmonaire veut s'implanter dans la région

L'Association pulmonaire du Québec tiendra une soirée d'information le 25 mai prochain dans le but d'expliquer le processus de formation d'un comité local de financement.

Un tel comité aurait pour mission d'organiser divers services ou activités éducatives pour les personnes souffrant d'insuffisance respiratoire à Repentigny et dans la région.

La rencontre débutera à 19 h au CLSC Le Méandre à Le Gardeur. Pour informations: Nicole Brosseau au 596-0805.

Bal en Blanc Party

FIN DE SEMAINE/RÉCESSION
LES 20-21-22-23 MAI
en collaboration avec MOLSON

LE BAL EN BLANC SE POURSUIT LES 27-28-29-30 MAI
Toutes les personnes qui seront habillées en blanc pourront participer au

TIRAGE SURPRISE

MUSIQUE CONTINUUELLE
AVEC SYLVAIN BEAULIEU

Party de la ST-JEAN
17-18-19-20
24-25-26-27
JUIN

Pyjama PARTY
22-23-24-25-29
30-31 **JUILLET**
aussi 1^{er} **AOÛT**

SURPRISE
pour les personnes habillées d'un vêtement de **NUIT**

BIÈRE EN FUT 1⁹⁹\$

Nouveau TABLE de BLACK JACK

Soirée Limousine
pour groupe 5 personnes et plus
Informez-vous

JEUDI — VENDREDI
ADMISSION: 3\$ HOMMES
6\$ FEMMES
et mesdames, nous vous recevons jusqu'à 3 heures.

SAMEDI 3\$ (HOMMES & FEMMES)
et on reçoit les dames jusqu'à minuit.

PAS DE FRAIS D'ENTRÉE LE DIMANCHE

Soirée Rigolande

Pierre Stéphane

1/2 les jeudis jusqu'à minuit et doublez votre plaisir les vendredis, samedis, dimanches

TENUE SOIGNÉE

Color Your World™

Color Your World™

LA GRANDE VENTE

50% à 60% DE RABAIS* SUR TOUS LES PAPIERS PEINTS EN MAGASIN

LA PEINTURE SOINS ENVIRONNEMENTAL^{md} NE PRODUIT AUCUNE VAPEUR DE SOLVANT OU AUTRE MATIÈRE POLLUANTE DANS L'AIR QUE VOUS RESPIREZ.*

*Prix rég. du livre. Les motifs peuvent différer de ceux représentés.

40% à 50% DE RABAIS* SUR CATALOGUES SÉLECTIONNÉS DE PAPIERS PEINTS

* Prix rég. du livre. Tissu assorti/accessoires non inclus. Catalogues en magasin seulement.

40% à 50% DE RABAIS* SUR TOUTES LES PARURES DE FENÊTRES DEL MAR SUR MESURE

* Prix suggéré au détail. Tissu et cantonnières non inclus.

L'ULTIME AUBAINE!

LATEX BLANC MAT POUR MURS ET PLAFONDS INTÉRIEURS (1500)

796\$
3,78 L

ÉPARGNEZ 55%

LATEX COQUILLE D'OEUF PRÉFÉRENCE DES PEINTRES POUR L'INTÉRIEUR

Disponible en un choix de 18 nuances de blanc
Prix après la vente: 39,92\$

1796\$
3,78 L

ÉPARGNEZ 55%

TEINTURE HYDROFUGE POUR BOISERIES (6900),
TEINTURE FINI OPAQUE (6200) OU
TEINTURE SEMI-TRANSLUCIDE (6300)
Prix après la vente: 39,92\$

1796\$
3,78 L

1/2 PRIX

LATEX BLANC MAT POUR L'EXTÉRIEUR (3900)

Prix après la vente: 41,92\$

2096\$
3,78 L

NOUVEAU!

MAINTENANT DISPONIBLE!

LA PEINTURE AU LATEX PASTELS VELOUTÉS SOINS ENVIRONNEMENTAL^{md} SANS M.O.V. POUR L'INTÉRIEUR, EST MAINTENANT OFFERTE EN UN CHOIX DE CINQ FINIS: POUR PLAFONDS, MAT, SATINÉ, COQUILLE D'OEUF ET SEMI-LUSTRÉ.

* La coloration de cette peinture peut y ajouter des matières organiques volatiles. Consultez l'étiquette du contenant pour tous les détails.

1/2 PRIX

LATEX SUPER BLANC POUR PLAFONDS

Prix après la vente: 37,92\$

1896\$
3,78 L

1/2 PRIX

LATEX SATINÉ

Prix après la vente: 43,92\$

2196\$
3,78 L

ÉPARGNEZ 19\$

ALKYDE SEMI-LUSTRÉ POUR L'EXTÉRIEUR (2000)

Prix après la vente: 43,96\$

2496\$
3,78 L

ÉPARGNEZ 2\$ DE PLUS AVEC CE COUPON

TEINTURE À BASE D'HUILE POUR L'EXTÉRIEUR (7700)

Bois rouge, cèdre ou acajou foncé

Prix après la vente: 21,92\$

Prix sans le coupon: 9,86\$

Limite de 1 article par coupon,

5 coupons par maisonnée

786\$
3,78 L
avec coupon

OFFRE BONI!

SANS FRAIS AVEC CE COUPON

ET À L'ACHAT DE DEUX CONTENANTS DE 3,78 L DE N'IMPORTE

QUELLE PEINTURE COLOR YOUR WORLD POUR L'EXTÉRIEUR

PINCEAU 3 PO "1810 PRO QUALITY" FAIT DE SOIES PURES.

Rég. une valeur de 8,99\$

Prix sans le coupon: 5,88\$

Limite de 1 par maisonnée.

ÉPARGNEZ 8\$ SUR LE CONTENANT DE 3,78 L AVEC CE COUPON

URÉTHANE LUSTRÉ INCOLORE

À BASE D'EAU "CHOIX ENVIRONNEMENTAL"

Prix après la vente: 34,98\$

Limite de 1 article par coupon,

5 coupons par maisonnée.

2696\$
avec coupon

ÉPARGNEZ 2\$ sur le contenant de 946 ml

Prix après la vente: 11,59\$

9,59\$ avec coupon

VALIDE DU 19 AU 24 MAI 1993 SEULEMENT*

*OÙ LES MAGASINS SONT OUVERTS DIMANCHE ET LE LUNDI DE CONGÉ

VALIDE DU 19 AU 24 MAI 1993 SEULEMENT*

*OÙ LES MAGASINS SONT OUVERTS DIMANCHE ET LE LUNDI DE CONGÉ

VALIDE DU 19 AU 24 MAI 1993 SEULEMENT*

*OÙ LES MAGASINS SONT OUVERTS DIMANCHE ET LE LUNDI DE CONGÉ

VOTRE MEILLEUR CHOIX EN PEINTURE ET PAPIER PEINT AU QUÉBEC! "C'est garanti!"

Si vous n'êtes pas entièrement satisfait de la qualité de nos produits, nous les remplacerons ou nous vous rembourserons votre argent; si vous trouvez un prix plus bas ailleurs dans les 30 jours après votre achat, nous vous rembourserons la différence; si vous n'êtes pas satisfait de notre service, nous vous remettrons un bon équivalent à 10% du montant de votre achat. Voir en magasin pour tous les détails.



La vente est en vigueur du 5 mai au 1er juin 1993.

Certains articles non offerts dans certains magasins. Pour renseignements au sujet des franchises, appelez: (514) 363-3653



Le Carrefour socioculturel présente son exposition en arts visuels

Le Carrefour socioculturel Les Deux Rives présentera dimanche les réalisations de ses élèves inscrits dans le

domaine des arts visuels. C'est dans le but de démontrer qu'il est possible de développer ses talents tout en

ayant du plaisir que le Carrefour organise pour une cinquième année consécutive une exposition de ce genre.

Les visiteurs pourront admirer les travaux réalisés aux cours de peinture à l'huile, dessin, aménagement inté-

rieur et couture. Ils seront invités à juger de la qualité des réalisations dans le cadre d'un concours qui déterminera

une oeuvre gagnante par catégorie et dont l'auteur se verra remettre un prix.

Ce rendez-vous prin-

tanier aura donc lieu le 23 mai de 13 h à 16 h à l'école Catania située au 777 rue Notre-Dame à Repentigny.

fotoclik

Film Kodak

99¢

35 mm
ISO 100
24 poses

à chaque développement

Pour un temps limité



Des chapeaux échappés

Une exposition originale se tient dans le hall d'entrée de l'hôtel de ville de Repentigny jusqu'au 13 juin prochain. Intitulée «Chapeaux échappés» elle présente des créations de Mireille Racine. Sur la photo, prise lors du vernissage de l'exposition, on aperçoit Isabelle Champagne régisseuse adjointe à la Régie socioculturelle de la Ville, Mireille Racine, la conseillère municipale Suzanne Bastien et Guy Bessette régisseur à la Régie.

(Photo: Charles Faucon)

fotoclik

2 \$ DE RABAIS

À L'ACHAT DE PHOTO CARTE-SOLEIL
OU PHOTO PASSEPORT

Galerias Rive-Nord
585-5200

COUPON
COUPON
COUPON
COUPON
COUPON

TURBO VENTILATION

passé les solutions à vos problèmes

LES PROBLÈMES

- Maison trop humide?
- Buée et givre dans les fenêtres?
- Cadres abîmés?
- Odeurs de moisissure?
- Qualité d'air vicié et mal oxygéné?
- (Maison trop isolée)

LES SOLUTIONS

- Turbines
- Échangeur d'air
- Récupérateur de chaleur combiné avec un détecteur et évacuateur de gaz polluants.

ANALYSE GRATUITE de votre qualité d'air intérieur par sonde électronique. **GRATUIT** pour personnes ne possédant aucun système de ventilation.
(Dans le cas contraire) 49.95\$

**CONDITION DE PAIEMENT DISPONIBLE
SANS AUCUN INTÉRÊT**

ESTIMATION GRATUITE

661 NOTRE-DAME
REPENTIGNY **654-6100**

FROMAGERIE

Maintenant située au:
622 Notre-Dame, Repentigny 654-3578

HAMEL

GLAC-BEC

À VOTRE SERVICE
DEPUIS PLUS DE 25 ANS

HAMEL... le spécialiste du fromage dans l'est!

- Exklusivité: notre fameux cheddar frais en meule "St-Guillaume"
- Très grande variété de fromages locaux et importés
- Charcuterie • Épicerie fine
- **NOUVEAU!** Pains et croissants cuits sur place
- Buffets et dégustations
- Paniers - gourmet
- **BAR LAITIER**

BRIE FRANÇAIS
13.80\$/Kg

6.27 /lb

HAVARTI DANOIS

10.50\$ /Kg **4.77** /lb

JAMBON FORET NOIRE

9.90\$ /Kg **4.50** /lb

Semaine du
19 au 25
mai
1993

CAPICOLLO EXTRA-FORT

12.50\$ /Kg **5.68** /lb

BANANE ROYAL

2.75 +TAXES

NOMBREUX AUTRES SPÉCIAUX EN MAGASIN

Affaires

Olympiades provinciales de la formation professionnelle

André Beaudin, médaillé d'or pour son habileté en tournage et fraisage

André Beaudin, un élève de deuxième année en techniques d'usinage et d'outils de fabrication mécanique au Centre de formation professionnelle de la Commission scolaire Le Gardeur, a remporté la médaille d'or en tournage-fraisage lors de la seconde édition des Olympiades de la for-

mation professionnelle qui se sont déroulées les 6, 7 et 8 mai dernier à Saint-Hyacinthe.

Les noms des gagnants et gagnantes ont été dévoilés lors du banquet de clôture le 8 mai.

M. Beaudin, Dominique Raynaud, en charpenterie; Marc-Éric Boisvert, en dessin de

bâtiment et André Bérubé, en plomberie feront partie de la délégation d'une vingtaine de personnes qui représenteront le Québec aux compétitions nord-américaines, les U.S. Skills Olympics, qui se tiendront à la fin du mois de juin à Louisville au Kentucky.

À Saint-Hyacinthe

pendant deux jours, près de 500 personnes en processus de formation ou exerçant l'un des 28 métiers en compétition se sont disputé le titre dans leur catégorie respective.

Une bonne performance régionale
Les participants représentant la région La-

val-Laurentides-Lanaudière avaient tout d'abord remporté une médaille d'or ou une d'argent lors des compétitions régionales tenues du 19 au 24 avril dans les diverses commissions scolaires et

collèges de ce territoire. La délégation de cette région a recueilli 19 médailles à la compétition provinciale, dont six médailles d'or. Celle-ci se classe en tête de classement pour le nombre de mé-

dailles des épreuves de niveau secondaire avec 16 médailles, dont six d'or, une d'argent et neuf de bronze. Les compétiteurs du niveau collégial ont ramassé trois médailles de bronze.



André Beaudin arborant fièrement sa médaille d'or est entouré de Gilbert Bourassa, directeur du Centre de formation professionnelle de la CSLG; de Thomas Duzyk, directeur général de cette commission scolaire; de Jean-Marc Doyon, enseignant et de Victor Doyon, l'entraîneur du lauréat.

(Photoposte)

R_M Robichaud Mignault
COMPTABLES AGRÉÉS

RAPPORTS D'IMPÔT INFORMATISÉS

Etats financiers • Tenue de livres • Système de paie
Impôts corporatifs • Gestion de la TPS et TVQ
• Conseillers en gestion

Josée Robichaud, C.A. André Mignault, C.A., C.M.A.
122, rue Fournier, Repentigny TEL. FAX 581-7639

SYSTÈME D'ALARME PERSONNALISÉ
Maison-auto-personnel

- Très sophistiqué
- Haute technologie

Présentation à domicile sans frais

**Répondeur.:
(514) 345-7706**

EAU DE SOURCE NATURELLE
amaro
EMBOUTILLÉE À LA SOURCE

À l'achat de tout refroidisseur obtenez
3x18L GRATUITS*

*Dépôt en sus.

et 25\$ de coupons rabais applicables à la livraison d'eau à domicile.

DISTRIBUTION PIER-O
Padget 1-554-5822 Messages 593-5144
LIVRAISON À DOMICILE

SUPER SPÉCIAUX REFROIDISSEURS Prix valides jusqu'au 30 mai, 1993.

Couleurs: Bleu, Noir, Gris, Charcoal, Vert, Vert Pâle, Prune.

ADDI CHICAGO
Eau froide et tempérée
Disponible en 7 couleurs
Rég. 249\$
Spécial: 199\$

ADDI MILANO
Eau froide et tempérée
Disponible en 7 couleurs
Rég. 289\$
Spécial: 249\$

FAHRENHEIT "Ergoconcept"
Eau froide et tempérée
Rég. 259\$
Spécial: 229\$

La
Cheville Ouvrière inc.
582-9105

Un SECRETARIAT COMPLET à votre SERVICE
avec Placement de PERSONNEL

TRAITEMENT de TEXTES... ESTIMÉS/RAPPORTS D'EXPERTISES
PROJETS de RECHÈCHE: CHE, RÉDACTION de PROJETS SPÉCIAUX
TENUE de LIVRES, CHÈQUES de PAIE.
RAPPORTS MENSUELS des REMISES. ÉTATS FINANCIERS,
BILANS PÉRIODIQUES, RAPPORTS d'INVENTAIRES...
CLASSEMENT, LIVRAISON de COURRIER et PLUS...

La Cheville Ouvrière peut vous aider? 582-9105

Collège de l'Assomption
Éducation des adultes

Nouveau groupe en septembre 1993 à l'Assomption

UNE FORMATION QUI TRANSFORME

- Vous êtes intéressés à actualiser et à approfondir votre foi?
- Vous avez le goût:
 - d'une réflexion éclairée avec des gens compétents?
 - d'une formation vous permettant de mieux vivre votre baptême?
 - d'une expérience de groupe avec des adultes intéressés par les mêmes questions que vous?

C'est ce que vous offre le programme d'études AGENTS DE PASTORALE

- Cours offerts en septembre
 - Introduction aux études pastorales;
 - Développement de la personne;
 - Stage d'exploration
- Possibilités d'emplois:
 - dans les écoles;
 - dans les centres d'accueil;
 - dans les paroisses;
 - dans des organismes religieux ou sociaux

INSCRIPTION:

Date: Jeudi le 20 mai 1993
Heure: de 12h00 à 21h00
Endroit: Collège de l'Assomption
Éducation des adultes
270, boul. l'Ange-Gardien
L'Assomption, Québec
J0K 1G0

INFORMATION:
Marie-France Benoit
Tél.: (514) 589-5621
postes 228 ou 294



ENCOURAGEONS L'ACHAT LOCAL

LE GARDEUR MAI MOIS DE L'ACHAT LOCAL

La Chambre de commerce de Le Gardeur en collaboration avec la Ville de Le Gardeur, vous informent que le mois de MAI 1993 sera consacré à l'achat local à Le Gardeur.

Nous vous invitons à encourager nos marchands locaux et ainsi courir la chance de gagner un des deux montants en argent, d'une valeur de 500\$ chacun ou un grand prix de 1,000\$, tirage qui aura lieu lors de la fermeture du RENDEZ-VOUS ESTIVAL '93 le 1er août à 14h00. Après avoir effectué vos achats, remplissez le coupon de participation que le marchand participant vous remettra et déposez-le dans la boîte réservée à cet effet.

BOUL. J.A. PARÉ

- * 248, Casse-Croûte BourgNeuf
- * 248, Dépanneur BourgNeuf / Libre Service Esso

BOUL. LACOMBE

- 265, Garage R. Gagné inc.
- 293, Nous Deux Coiffure enr.
- * 333, Centre de Karaté
- * 350, Les Eaux Le Gardeur
- 359, Gloria Délicatessen
- * 380, Pharmacie Harold Lalongé
- * 391, Centre du Vélo
- * 415, Dépanneur Racine
- 423, Nettoyeur Vic
- 423, Tabagie Econo Dampousse
- 433, Salon Renaud enr.
- 435, Fleuriste Marie-Soleil
- 437, Le Retour
- * 439, Agence de Voyages Constellation
- 445, Provisoior
- * 454, Brochetterie Lacombe
- 457, Olco Le Gardeur
- * 467, Salon de Bronzage Ultra-Soleil
- 469, Esthétique Jasmine enr.
- * 469, Station Beauté
- 470, Librairie Ésotérique
- 481, Salon des Viandes
- 481, Friterie Concorde
- 481, Céramique Maguy
- 481C, Au Coq Doré
- * 510, Au Coin de la Piscine
- * 511, Boulangerie Le Gardeur
- 515, Vidéo Super Scoop
- * 515, Sergaz
- * 515, La Surboum
- * 515, Patio Vidal
- 515, Coiffure Fusion
- 515, Pharmacie Cumberland
- * 515, Provisoior Pilon
- 515, Salon d'Esthétique N. Lavigne enr.
- 533, Shell

CHARLES MARCHAND

- 315, Alignement Le Gardeur
- * 326, Carrosserie C.P.

MARION

- * 341, Atelier Mécanique Desro

SALOMON JUNEAU

- 19, Les Clôtures Unies

* REPRÉSENTE LES MEMBRES DE LA CHAMBRE DE COMMERCE DE LE GARDEUR

TIRAGE **MAI** MOIS DE L'ACHAT LOCAL À LE GARDEUR

Nom: _____

Adresse: _____

Téléphone: _____

ODILON

- 24A, Salon Monik enr.

NOTRE-DAME

- * 108, Mécanique Beaulieu McDonald enr.
- * 119, Station Service Le Gardeur
- 155, Pharmacie Chantal Leblanc
- * 205A, A.R. TV Son
- 205, Question Design
- * 208, Hostellerie La Gentillhommière
- 211, Nick Pizzeria
- * 294, Tapis Marcil
- * 316, La Tricolaine
- * 364, Imprimerie Garobec
- * 416, Service de Buffet Mar-Chan
- 432, Coupon Lily
- * 446, Boutique Bel-ly
- * 446, Electrobec
- * 469, C.G.L. Micro
- * 535, Location Le Gardeur
- 537, Mécanobec
- * 555, Restaurant Le Rendez-Vous
- 555, Aubainerie du Store
- 555, Cartes de Sport Le Gardeur
- 555, Coiffure Illusion
- 555, Dépanneur Boni-Soir
- 579B, Ultra Dépanneur
- 581, Dépanneur Beau-Soir David et Mathieu
- * 597, Claudette Fleuriste

RIVEST

- * 17, Quincaillerie Robert Turcotte
- 24, Vidéo Super Choix
- 24, Valentine
- * 24, IGA Crevier
- 24, Option Pour Elle et Lui
- 24, Magasin Variété Supermania
- * 24, Mikes
- 24, Coiffure Classica
- 45, Studio Côté Le Gardeur

ST-PAUL

- 62A, Salon Réal
- 62B, Studio Nuances
- 67A, Bijouterie Normand Dupuis
- * 94, Boutique Chez Denyse
- 118, Aspirateur N. Patry enr.
- * 195, Chaussures Jacqueline Deschênes
- * 324, Plomberie Michel Champagne
- * 433, Mat-Expert Paul Émile Rivest

Président de la pétrolière Sergaz

Gilles Dubord à la tribune de la Chambre de commerce de Repentigny

Gilles Dubord, le président de la pétrolière Sergaz, sera le conférencier invité du dernier diner-causerie de la saison de la Chambre de commerce de Repentigny, mardi prochain.

aura lieu au centre de réception 1124, à Repentigny. Il débutera à 12 h.

NORMAND LALONDE

M. Dubord entretiendra les membres de la Chambre sur les nouvelles règles de jeu dans le marché concurrentiel d'aujourd'hui.

Résident de Repentigny, ce dernier n'est pas le dernier venu dans le monde des affaires et tout particulièrement dans celui de l'industrie pétrolière puisqu'il possède une

quinzaine d'années d'expérience.

Il s'est joint à Sergaz en 1984 où il y a occupé les postes de vice-président aux finances et vice-président exécutif avant d'accéder à la présidence, il y a trois ans.

Diplômé en administration de l'École des hautes études commerciales, il a été associé à une firme de

consultation en administration pendant dix autres années auparavant.

En plus de faire partie du conseil d'administration de Sergaz, M. Dubord siège sur ceux de l'entreprise Gest-Accor et de l'hôpital Saint-Michel.

Comme à l'accoutumée, ce diner-causerie

Assemblée
La Chambre a par ailleurs fait savoir qu'elle tiendra son assemblée générale annuelle le 16 juin prochain à 19 h 30 au restaurant La Grange.

Les membres du conseil d'administration en profiteront alors pour faire part du bilan de leur année et pour combler les postes vacants au sein du conseil.

MONUMENTS...
Consultez
Les Monuments Funéraires
Rive-Nord Inc.
Évitez les intermédiaires!
Venez nous voir directement
Faisons lettrage

**810 boul. L'Ange-Gardien
L'Assomption 589-5647**

Les Monuments Rive-Nord Inc. dont la réputation n'est plus à faire, est la propriété de Mme Denise Roy de l'Assomption. Cette entreprise régionale offre des services à la famille éprouvée lors d'un deuil, sans toutefois pratiquer la sollicitation par téléphone. La clientèle est libre de son choix, aucune pression n'intervient et les prix sont affichés, nul frais caché. C'est une compagnie bien de chez-nous située sur le site de "Les Fleuristes Universels" au 810 boulevard L'Ange-Gardien, à L'Assomption.
Si vous désirez de plus amples informations, veuillez communiquer avec
Mme Denise Roy ou Carole Roy



Gilles Dubord, le président de Sergaz.

(Photoposte)

LA CLIMATISATION BIENTÔT!
Et votre économie de chauffage plus tard
Distributeur de thermopompe mural ou climatiseur seulement

Pensons-y!
LES ENTREPRISES
R.C.V.
LE GARDEUR L.T.E.E.

RÉFRIGÉRATION
CLIMATISATION
VENTILATION

VENTE - INSTALLATION - SERVICE
76, rue Jeanne-Mance, Le Gardeur 654-8177

Sanyo - Mitsubishi
Dist. York résidentiel et commercial
Caisson et unité Fedder mural pour condo
Vente & pose d'échangeur d'air pour résidence

Joliette, ville industrielle de la région

Dans le cadre de la première étape du concours Ville industrielle de l'année, l'Association des manufacturiers du Québec et la Banque Nationale ont récemment remis à la ville de Joliette le titre de Ville Industrielle de la région de Lanaudière.

Ce concours vise à reconnaître les efforts consentis en vue d'instaurer un climat propice au progrès et à la prospérité des villes. «La ville de Joliette est bien familière avec la dynamique du développement économique», a déclaré Richard Le Hir, directeur général de L'AMQ. Le jury régional a d'ailleurs souligné la grande complicité développée par la ville de Joliette avec les entreprises locales.

**PLOMBERIE & CHAUFFAGE
M. CHAMPAGNE 1988 INC.**

324 St-Paul,
Le Gardeur 585-9004

VENTE GROS & DÉTAIL DE PLOMBERIE

SUPER SPÉCIAUX SUR SERVIETTES ET RIDEAUX DE DOUCHE

Jusqu'à **50%**
de réduction sur la marchandise en magasin

APPAREIL DE SALLE DE BAINS, ROBINETS, ÉVIER, ACCESSOIRES, ETC...

Heures d'ouverture
Lundi au vendredi
9h à 12h 13h à 17h
Samedi
8h30 à 12h 13h à 16h30

Beaucoup d'autres spéciaux en magasin

SI VOUS VOULEZ BOIRE ET LE POUVEZ C'EST VOTRE AFFAIRE, SI VOUS VOULEZ ARRÊTER ET NE LE POUVEZ C'EST NOTRE AFFAIRE

ALCOOLIQUE ANONYMES
9 hrc à 23 hrc
581-4011 / 589-2016

Action-bénévole

PORTES OUVERTES

Les Cuisines collectives de la Société Saint-Vincent-de-Paul de Repentigny, qui ont pignon sur rue au 493 rue Richôme, au local 2, organisent trois journées d'informations à ce sujet. Animateurs et participants accueilleront les visiteurs, pour leur prouver que cuisiner ensemble, c'est agréable, économique et ça crée des liens. Il suffit de se rendre au comptoir situé au 104 rue L'Écuyer, local 3, mardi, de midi à 16 h, jeudi de midi à 20 h ou encore samedi prochain, de 10 h à 14 h, pour connaître toutes les modalités de ce service. Il est possible d'en savoir plus en composant le 582-8766.

TÉLÉ-BIBLE

Les messages téléphoniques de l'église Adventiste du 7^e jour porteront sur «Les jeunes», durant la semaine en cours, sur «La délinquance juvénile», durant la semaine du 23 mai et sur «La fa-

mille» durant la dernière semaine du mois. Le numéro à composer est le 581-0980.

TABLE DE CONCERTATION

Une invitation est lancée aux membres de la Table de concertation des organismes communautaires de la MRC L'Assomption et aux organismes intéressés à la problématique de la santé et des services sociaux, afin qu'ils participent à la réunion des groupes communautaires de cette MRC, demain (mercredi), à 9 h 30, au Centre à nous de Repentigny. Les élections seront tenues à cette occasion. On demande de confirmer sa présence avant vendredi, au 581-5033.

L'INTERVALLE

Un rallye automobile pour les gens seuls est organisé par l'Intervalle, samedi. Pour s'inscrire, il suffit d'appeler Ghyslain, au 657-2158. Quant aux soirées du vendredi au Centre Nautilus, elles se pour-

suivent. Un souper causerie a lieu à 19 h, chaque semaine, suivi d'un café-amitié et d'une danse. Cette semaine, une conférence portant sur «Le monde du rêve, le jeu de la vie» aura lieu dès 21 h. D'autres détails sont disponibles auprès de Suzanne, 585-4349, Claire, 582-3812 et Nicole, 354-0499 et Yvon, au 654-5937.

ÂGE D'OR DE REPENTIGNY

Les membres du Club de l'âge d'or de Repentigny sont invités aux élections du con-

seil d'administration le 25 mai. Cinq postes sont à combler. Simone Lefebvre, au 589-9835 peut vous en dire plus. Pour le souper de fin d'année du 5 juin, à l'école secondaire Jean-Baptiste-Meilleur, il faut réserver dès maintenant auprès de Jeannine Demers, au 581-0308. Elle peut également vous donner de l'information pour la pièce «La fabuleuse histoire d'un royaume» à La Baie, lors du voyage au Saguenay des 21, 22 et 23 juillet. Quant au tournoi de golf du 9 juin, il est sous la res-

ponsabilité de Raoul Turcotte, et on le rejoint au 581-2036. Pour ce qui est de la sortie organisée par Madeleine Léveillé (581-0308), les 25 et 26 juin, elle comprend pièce de théâtre, croisière et feux d'artifice.

ASSEMBLÉE GÉNÉRALE

L'Accès, la Maison des jeunes de Repentigny, convie tous ses membres et la population en général à son assemblée générale annuelle qui se tiendra le 31 mai, à 19 h, au Centre à nous. Pour in-

formations supplémentaires, il suffit de composer le 581-8159.

INTER-FEMMES

Les membres d'Inter-femmes sont invitées à assister à l'assemblée générale annuelle qui se tiendra au 221 A rue Notre-Dame, à 19 h, le 2 juin. À souligner que l'organisme a toujours besoin d'objets pour son bazar. Il suffit de composer le 654-9621 pour obtenir d'autres détails.

AVENUE JEUNESSE

L'assemblée générale annuelle d'Avenue Jeunesse, organisme orienteur, aura lieu le 8 juin à 19 h, au 579 A, rue Notre-Dame, bureau 101. Les dirigeants profiteront de l'occasion pour présenter le bilan financier et celui des activités de la dernière année. Toute la population est invitée à participer.

De bouche ... à oreille



Dr Christine Lebeau



Dr Pierre Boyer

LES IMPLANTS DENTAIRES

Lorsque des prothèses fixes conventionnelles ne peuvent être faites ou qu'une prothèse complète ne peut plus être stable (même neuve), les implants dentaires peuvent être une solution.

Les implants dentaires sont des morceaux de métal qui le plus souvent ont la forme d'une racine. Ces racines de métal sont installées sous la gencive. Après quelques mois, pendant lesquels le métal s'est soudé à l'os, les implants peuvent servir d'ancrage à une prothèse fixe ou à une prothèse amovible plus stable. En fonction de chacune des situations, un ou plusieurs implants peuvent être nécessaires.

Avec les techniques d'aujourd'hui, la pose des implants est devenue une procédure assez sûre puisque le taux de succès est de plus de 95% et que l'on peut diminuer et contrôler la douleur.

Sans refaire ce que la nature a fait avec vos dents, on peut avec les implants donner l'illusion de vous remettre les dents perdues. Si de retrouver vos dents d'antan vous intéresse, parlez-en à votre dentiste.

Dr Pierre Boyer
Dr Christine Lebeau

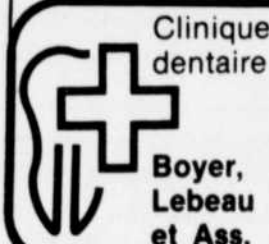

Clinique dentaire **223 BOUL. BRIEN, REPENTIGNY 582-0863**

Boyer, Lebeau et Ass.

Dr Christine Lebeau, D.M.D. Dentiste
Dr Pierre Boyer, D.M.D. Dentiste

IL EST FACILE...

- De donner un escompte
- De donner un cadeau
- De faire des promesses
- De vous en faire accroire

IL EST FACILE...

- De faire du 2 pour 1
- De vous appeler par un numéro
- De vous en mettre plein la vue



MAIS LE PLUS DIFFICILE,
C'est d'offrir SERVICE et COMPÉTENCE
Nous vous offrons les DEUX
DE MANIÈRE IMPECCABLE

EXAMEN DE LA VUE • LUNETTES
VERRES DE CONTACT

METTEZ-NOUS À L'ÉPREUVE!



Clinique Optométrique de Repentigny

671 A Notre-Dame, Repentigny

585-4547

Dr J. Filion o.d.
Dr A. Jolicoeur o.d.

VOYAGE AU SAGUENAY/LAC ST-JEAN DU 23 AU 25 JUILLET 1993 (3 JOURS)

Venez avec nous pour assister à la fresque historique de la **FABULEUSE HISTOIRE D'UN ROYAUME**, spectacle unique au Québec qui saura vous éblouir avec ses 200 comédiens, ses 1.400 costumes, ses animaux et ses voitures de toutes les époques.

VOTRE VOYAGE COMPREND:

- Transport en autocar de luxe • 6 repas comprenant taxes et pourboires
- Hébergement pour 2 nuits au Motel Universel de Chicoutimi
- Manutention d'une valise par personne
- Spectacle de la **Fabuleuse histoire d'un Royaume**
- Croisière sur le Saguenay à bord de **La Marjolaine**
- Visite du **Village Fantôme** • Visite du **Musée du Ford**
- Services d'un guide-accompagnateur • Prix de présence.

PRIX PAR PERSONNE (chambre occupée par:)
(2) **299\$** (3) **289\$** (4) **279\$** (1) **349\$** (TPS & TVQ inclus)
Le voyage n'est pas remboursable en cas d'annulation. Nous vous conseillons de vous prémunir d'une assurance-annulation: 15\$

RÉSERVATIONS:

Jean et Thérèse Aloïse 581-3346



Richard Archambault, prop.

SPÉCIALITÉS:

- Nettoyage de vêtements, couvre-lits, draperies
- Retouches et réparations de tous genres.
- Service de 3 heures au comptoir

ÉTABLI DEPUIS
25 ANS

ALLONS
CHERCHER
ET LIVRONS

NOUS ACCEPTONS
TOUS LES COUPONS-
RABAIS DES
COMPÉTITEURS

• QUALITÉ • SERVICE DE ROUTE

581-2378

85 boul. Brien, Repentigny (à côté de Super C)

SERVICE BÉNÉVOLE

L'assemblée générale annuelle du Service bénévole comté L'Assomption aura lieu le 9 juin, à 13 h 30, à la salle communautaire du Centre à nous. On procédera aux élec-

tions du conseil d'administration pour l'année qui vient et on présentera le rapport annuel de l'organisme.

ASSEMBLÉE GÉNÉRALE

L'Association des personnes handica-

pées physiques Rive-nord invite toutes les personnes intéressées à son assemblée générale annuelle, qui aura lieu le 17 juin, à 19 h 30, au Centre à nous. Un compte rendu de l'année et les futurs projets sont au programme. Ceux qui désirent faire partie du



conseil d'administrations sont les bienvenus, étant donné la tenue des élections ce soir-là.

CLUB DE SCRABBLE

Dans le cadre du 10 anniversaire du Club de scrabble Mot à mot, une invitation est lancée à tous les anciens membres.



Une soirée rétro enlevante

Le Centre communautaire Guy Melançon vibrait, le 8 mai dernier, sous les pas rythmés de plus de 150 danseurs, à la soirée rétro organisée par la Garde Paroissiale de L'Épiphanie. Le concours de rock & roll, de nombreux prix de présence et la musique du groupe Maestro ont participé à la réussite de cette rencontre.

(Photo: Yanick Déry)

AUX NOUVELLES MAMANS

Marraines coup de pouce offre un peu de répit aux nouvelles mères en les jumelant à

une marraine, afin qu'elles vivent mieux leur maternité et partagent l'expérience d'une autre mère, tout en bénéficiant de quelques heures de repos. Celles qui désirent une marraine doivent composer le 654-0573.

ASSEMBLÉE MENSUELLE

Le Club de l'âge d'or Le Gardeur rappelle à ses membres l'assemblée mensuelle de demain (mercredi), à 19 h 30, au Centre récréatif. Des billets

Cours de croissance personnelle

ÉCOUTE TON CORPS

LAISSEZ-PASSER

ASSISTEZ SANS FRAIS à un cours ÉCOUTE TON CORPS de 3 heures (Coupon valide pour plusieurs personnes)

À REPENTIGNY

DÈS MARDI 25 MAI À 19H30

Endroit: Hôtel Charlemagne 115 rue Chopin, Charlemagne

Téléphonez pour réserver votre place

DIANE: 654-9952

Clinique de Santé Ginette et Renald Grenier

MEMBRES D'UNE CORPORATION PROFESSIONNELLE ET D'ASSOCIATIONS DU QUÉBEC



GINETTE

- Massothérapie
- Soins infirmiers
- Soins des Pieds

SUR RENDEZ-VOUS
654-9562



RENALD

659 BOULEVARD IBERVILLE, REPENTIGNY

DIANE DAVIAULT 582-8114

N.D.P.H.

PSYCHO - HYPNOTHÉRAPEUTE
TRANSPERSONNELLE

NATUROTHÉRAPEUTE - RELATION D'AIDE

• CURE D'HYPNOSE ET MAGNÉTISME:

arrêt de fumer, stress, obésité, phobie, burn out, insomnie, régression, toxicomanie, migraine, hypro-pédagogie, etc.

SUR RENDEZ-VOUS SEULEMENT, REMBOURSEMENT PAR ASSURANCE

Le Festival
POP ROCK
de Joliette

FOURNISSEUR OFFICIEL

MOLSON O'KEEFE
LA BRASSERIE MOLSON O'KEEFE

PRÉSENTE

À L'AMPHITHÉÂTRE DE LANAUDIÈRE

EN PRÉ-VENTE Économisez 4.50\$ sur la paire de billets

Nos prix sont avec taxes et rabais inclus.

LE 23 JUIN 1993:

Venez fêter la

Saint-Jean-Baptiste avec:

CLAUDE DUBOIS

1ère partie: **LA VESSE DU LOUP**

Sièges: 19.75\$ et 22.05\$ Terrasse: 16.30\$



LE 26 JUIN 1993:

SUPER PARTY ROCK

DES GROUPES DE TORONTO VOUS INTERPRÈTENT

LIES: du (GUN'S AND ROSES)

OVER THE GARDEN WALL: du (GENESIS)

BLUSHING BRIDES: du (STONES)

BATTERY: du (METALLICA)

6
heures de spectacle
continu

ADMISSION GÉNÉRALE 14.50\$

Billets en vente: 1-800-561-4343 • 1-514-759-8484 et au comptoir Admission aux Galeries Rive Nord (frais en sus)

INFORMATIONS: 759-8484

D'AUTRES SPECTACLES SERONT CONFIRMÉS PLUS TARD

Le Festival
POP ROCK
de Joliette

FOURNISSEUR OFFICIEL

MOLSON O'KEEFE
LA BRASSERIE MOLSON O'KEEFE

PRÉSENTE

À L'AMPHITHÉÂTRE DE LANAUDIÈRE

EN PRÉ-VENTE Économisez 4.50\$ sur la paire de billets

Nos prix sont avec taxes et rabais inclus.

LE 7 JUILLET 1993:

RICHARD SÉGUIN

1ère partie: **FREE HAND**

Sièges: 19.75\$ et 22.05\$ Terrasse: 16.30\$



LE 28 JUILLET 1993:

MICHEL RIVARD

et **DANIEL BÉLANGER**

Sièges: 19.75\$ et 22.05\$ Terrasse: 16.30\$



INFORMATIONS: 759-8484

D'AUTRES SPECTACLES SERONT CONFIRMÉS PLUS TARD

seront alors en vente pour le voyage de cet été, comprenant théâtre, souper et croisière. Pour informations supplémentaires, il faut appeler Madame Racine, 582-8826 ou Gérard Carufel, au 581-0654.

8E REVUE ANNUELLE

Le répondant, le commandant et les officiers, ainsi que les cadets et cadettes du Corps de cadets 3009 Le Gardeur, invitent la population à assister à la 8e Revue annuelle qui se tiendra sous la présidence d'honneur du Lieutenant-colonel Belhumeur, samedi prochain, à 14 h, à l'école Louis-Joseph-Huot de Le Gardeur.



ACTION BÉNEVOLE

ACTIVITÉS

Le club de l'Âge d'or de Charlemagne tient toujours son programme d'exercice et de marche les lundis à 9 h 30, avec départ au Buffet Daniel. Le souper de fin de saison (animé d'une disco) aura lieu le 27 mai. Une sortie à l'Auberge Le Rouet à Val-David clôturera la saison, les 4, 5 et 6 juin, et sera suivie d'un voyage au Cap-de-la-Madeleine, le 8 juin. Pour plus d'information, on rejoint Rita, au 581-3512, ou Aline, au 581-2054.

PIQUE-NIQUE PAROISSIAL

La paroisse St-Charles de Lachenaie convie la population à son deuxième pique-nique annuel qui aura lieu sur le terrain même de l'église, après la messe de 11 h, le 6 juin, si la température le permet, sinon il sera remis au 13 juin. Disco, animation, jeux, café et jus gratuits sont au programme. Tous doivent apporter leur goûter, leurs chaises et leur joie de vivre.

RALLYE AUTOMOBILE

Les Amis des scouts et guides 214e Le Gardeur invitent la population à un rallye automobile le 12 juin prochain, à 9 h, suivi d'un souper spaghetti, et d'une soirée. Le tout coûtera 30 \$ pour deux personnes. Le souper et la soirée seulement, pour une personne, se vendront 8 \$. On suggère d'apporter avec soi un dictionnaire des antony-

mes et synonymes et même des mots croisés, pour mieux s'orienter, ainsi qu'un gallon à mesurer et une bonne dose de patience. Prix de présences, trophées et bourse en argent sont également au programme. Pour de plus amples informations, il suffit de communiquer

avec Maurice, au 582-3978, Sylvie, 585-5730, ou Diane, 654-3141.

CUEILLETTE DE BOUTEILLES

Le Mouvement scout de L'Assomption désire informer les gens absents lors de leur cueillette de bouteilles

du 24 avril dernier qu'ils peuvent en laisser au local des scouts, au 440, boul. L'Ange Gardien, les lundi, mardi, mercredi et vendredi, jusqu'à la fin du mois. Il est possible d'obtenir d'autres informations en communiquant avec Danielle Ménard, au 589-5415.

UTILISATEURS PC LANAUDIÈRE

Le Club PC Lanaudière invite ses membres demain (mercredi), à 19 h 45, au restaurant Parthénon (salle de réception) de L'Assomption, pour le début des activités de sa septième année

d'existence placée sous le thème «Un modem pour tous». L'invité sera Blair Canavan qui parlera des produits de la compagnie Symotec. Le nouveau babillard BBS du Club sera également présenté. Les 90 membres en règle reçoivent un bulletin semestriel,

ont accès au babillard électronique et à sa banque de partagiciels, de différents jeux interactifs et de bases de messages, tout cela, pour une cotisation annuelle de 30 \$. Pour plus d'informations, il faut communiquer avec Georges Lagacé, au 654-3474 ou André

URGENT!!

Nous avons un problème d'espace...

Il faut à tout prix liquider

30 véhicules

On se donne 72 heures

pour le faire.



Cet événement se termine le 19 mai 1993 à 21h00

Nous sacrifions les profits pour l'espace

TOUJOURS

5.8%

sur 48 mois

MANOIR

REPENTIGNY

NISSAN

225 BOUL. BRIEN, 585-5824

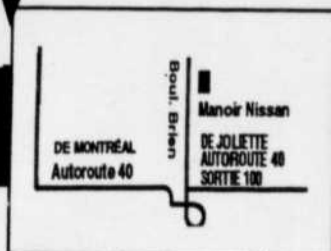

SUPER BINGO

Le Centre communautaire Léo Chaussé de St-Sulpice tient tous ses bingos le vendredi soir, à 19 h. Quand au Super bingo, le prochain aura lieu le 5 juin, de 19 h à 23 h, l'ouverture de la salle se faisant dès 17 h. L'entrée coûte 5 \$ ou l'ensemble complet de cartes rigides est à 15 \$. Quelques changements ont été apportés, puisque 5000 \$ seront distribués en prix dont quatre tours spéciaux de 500 \$ chacun, et un tour à 1000 \$ comme gros lot. Il est possible d'en savoir plus auprès de Carmelle Gélinau, 589-4066, ou 589-3420, et de Léo Chaussé, 589-5106.

SCOUTS ET GUIDES

Le groupe Scouts et guides de Lavaltrie annonce son assemblée annuelle du 27 mai, à 19 h, au 49 chemin La-

valtrie. Les inscriptions se feront sur place.

CAFÉ GOSPEL

Le regroupement Chrétien en action de Lavaltrie invite la population à chanter sa foi, dimanche, à 19 h 30, au Centre des loisirs de Lavaltrie, sous le thème «Célébrons Jésus».

PARTIES DE CARTES

Le Cercle Jean XXIII - 1018 des Filles d'Isabelle fera une partie de cartes à son local, au sous-sol de l'église St-Octave, à Montréal-est, dimanche, de 13 à 16 h. L'entrée a été fixée à 3 \$ et on prévoit des prix de table et de présence. Chacun doit apporter ses cartes.

DANSE À ST-ROCH

Le Club de danse St-Roch organise une soirée dansante vendredi à 20 h au sous-sol de l'église St-Roch. Le prix

d'entrée a été fixé à 5 \$ et comprend également le goûter de fin de soirée. Pour ce qui est de la soirée du 29 mai, au même endroit, les billets coûteront 6 \$.



ACTION BÉNEVOLE

BAL DES LILAS

Le 3e âge Mercier organise le «Bal des lilas», le 25 mai, à 18 h, à la salle Le Cardinal. La danse sera précédée d'un buffet chaud et froid. Les billets au coût de 10 \$ pour les membres et de 13 \$ pour les non-membres, sont disponibles auprès de Mme J. Maillé, au 645-5060, ou M.D. Turcot, au 645-5740. Les participants sont invités à porter un vêtement ou un accessoire de couleur lilas.

APRÈS CINQUANTE

Les membres d'Après cinquante sont invités à participer aux activités organisées en mai. Jeudi, le Festival des tulipes à Ottawa, et le 27 mai, un voyage en bateau mouche au Vieux Port sont prévus. Une visite du musée d'archéologie et d'histoire de Montréal complétera la journée du 27 mai. L'événement du mois sera le souper spectacle au nouveau «Le Harem» où personnel, mets arabes, danseuses et décor rappelleront l'Arabie, le 30 mai à 16 h 30, au Jardin du Baron fou. Il faut réserver ou s'inscrire au plus tôt en communiquant au 899-0810.

CENTRE D'ACCUEIL

Les bénévoles du Centre d'accueil François Séguenot préparent déjà leur bazar du 28 et 29 mai (midi à 19 h) et 30 mai, (9 h à 17 h),

dont les profits serviront à procurer des douceurs et des loisirs aux bénéficiaires. Bibelots, livres, vêtements, meubles de petite dimension... sont acceptés au comptoir du 13950, Notre-Dame est. On peut également aller les chercher chez les donateurs qui doivent alors communiquer avec Réjeanne, au 645-9352, ou Suzanne, au 654-1765.

RECHERCHE DE BÉNEVOLES

L'Association des bénévoles de l'Hôpital Ste-Germaine Cousin est à la recherche de tous les bénévoles qui ont oeuvré au sein de l'organisme depuis ses débuts, en 1983. Tous sont invités à la fête qui soulignera le dixième anniversaire, en juin prochain. On demande à tous de communiquer avec France Goulet, au 642-5341, le plus tôt possible.

LES RELEVAILLES DE MONTRÉAL

Ce service d'aide et d'écoute aux parents offre un service d'intervention individuelle avec des personnes professionnelles et du service à domicile ainsi que diverses activités dont un cours sur les Soins du nouveau-né, un autre sur le Développement du bébé de 0 à 6 mois, et la Relation frère-soeur. La rencontre de (demain) mercredi portera sur la sexualité après la grossesse, avec Carmen Cadorette. Pour toutes informations supplémentaires, il s'agit de se rendre au 12125, rue Notre-Dame est, à Pointe-aux-Trembles, ou de composer le 640-6741.

COURS DE GOLF

BIENVENUE AUX DÉBUTANTS

parTgolf

358 Notre-Dame, Repentigny, Galerie de La Marina 582-8825

RESTAURANT

AV PALAIS GREC

1/2 PRIX

7 JOURS SEMAINE OUVERTURE A LA FERMETURE

SUPER SPÉCIAL POUR 14^e ANNIVERSAIRE

INCLUS: Potage du jour

1. Fettucini aux fruits de mer ...6.95\$	6. Assiette de poulet & coquille St-Jacques7.95\$
2. Escalope de veau parmesan6.95\$	7. Steak de filet mignon9.95\$
3. Brochette de poulet6.95\$	8. Crevettes papillon10.95\$
4. Brochette de filet mignon ...7.95\$	9. Surf & Turf avec crevettes .10.95\$
5. Assiette de souvlaki & coquille St-Jacques7.95\$	10. Steak surlonge & crevettes11.95\$

Dessert: thé ou café inclus.

628 NOTRE-DAME, LAVALTRIE 586-2211-12

LES VIANDES DE LANAUDIÈRE INC

<p>RIB STEAK COMP CÔTE DE BOEUF GRADE A1 ENV. 40 LBS</p> <p style="font-size: 2em;">3¹⁹ /lb</p>	<p>LONGUE LONGUE DE BOEUF GRADE A1 ENV. 75 LBS</p> <p style="font-size: 2em;">3⁷⁹ /lb</p>	<p>LONGUE COURTE DE BOEUF GRADE A1 ENV. 40 LBS</p> <p style="font-size: 2em;">4⁶⁹ /lb</p>
--	--	--

TOUS LES PRIX SONT SUJET À CHANGEMENT SANS PRÉAVIS
UN DÉLAIS DE 2 SEMAINES POUR LA PRÉPARATION

844 NOTRE-DAME, REPENTIGNY 581-9030

FESTIVAL DU HOMARD
11⁹⁵ par pers.

RESTAURANT LA COMTESSE

NOUVELLE ADMINISTRATION

SOUPER DANSANT

tous les jeudis, vendredis et samedis à compter de 19h00
Venez vous amuser tout en dégustant nos délicieux repas pour 2.

Par exemple • 2 assiettes de homard, entrée incluse,
1 bouteille de vin incluse

34⁹⁵ pour 2 pers.

BRUNCH
Tous les dimanches de 10h00 à 15h00

6⁹⁵ adulte
2⁹⁵ enfants -10 ans

Réservez: 582-2633

★★★★★

En spectacle
Notre invitée spéciale
France D'Arc
Vendredi et samedi à compter de 20h30
vous fera toutes vos demandes spéciales.

RESTAURANT Aux SERRRES

SPÉCIALITÉS
STEAKS • BROCHETTES • FRUITS DE MER

APPORTEZ VOTRE VIN

MAINTENANT DISPONIBLE
SALLE DE RÉCEPTION POUR GROUPE JUSQU'À 120 PERSONNES

REPAS 2 pour 1
7 jours / semaine toute la journée

FESTIVAL DE HOMARDS ET CREVETTES
2 HOMARDS **12⁹⁵**

BOUFFE TOT Valide de 11h00 à 18h30
(champignons, artichauts, sauce à la crème, vin blanc & fettucini)

- 1- Rôti de boeuf au jus
- 2- Brochette filet mignon & crevettes papillons
- 3- Brochette poulet & côtes levées
- 4- Assiette de neptune (crevettes papillons, pétoncles et cuisses et grenouilles)
- 5- Scalopini de veau à la crème
- 6- Filet de poulet Margarita

9⁹⁵ /ch.

GALERIE DE LA MARINA
358 NOTRE-DAME, REPENTIGNY **582-0228**

GALERIES RIVE NORD 582-2633
(ENTRÉE NORD-OUEST ENTRE SEARS ET CANADIAN TIRE)

Femmes en tête

Le coup du baluchon

C'est une chronique fourre-tout. Question de débarrasser mon sac, de me débarrasser de ce qui traîne et d'arranger ce qui cloche. Question aussi d'alléger mon fardeau.



GINETTE RACINE
COLLABORATION
SPÉCIALE

Des immensités historiques

Quand il s'agit d'histoire, je n'ai malheureusement pas tellement le compas dans l'oeil. La semaine dernière, je vous racontais le contexte historique qui aurait inspiré Richard Desjardins pour sa chanson «Nataq». J'ai écrit: «le chant d'amour d'une femme à son homme qu'elle a suivi à travers toute l'Asie il y a 3000, 4000

ans». Semblerait-il qu'elle n'aurait «peut-être» pas nécessairement traversé «toute» l'Asie et que cela «aurait pu» se passer il y a 15000 à 20000 ans. Chose certaine, ces tourtereaux ont traversé le détroit de Béring (50 km) accrochés aux vessies des baleines. Z'avaient déjà l'esprit sportif! Voilà corrigée cette erreur de tir dans l'histoire.

Un ratage en pleine envolée

Au chapitre des réparations, il y en a une qui me tiraille depuis un moment et que j'aimerais faire maintenant. Il y a quelques

semaines, devant une assemblée publique, dans un emportement plus émotif que littéraire, j'ai écorché des étudiants. J'ai, par opposition, étiqueté de «négligé tout élève qui n'évoluait pas en concentration artistique». Comme s'il n'y avait pas de survie possible en dehors des arts. Je m'excuse auprès de tous ceux, toutes celles qui bûchent, réussissent, s'accrochent, restent à l'école de quelque façon que ce soit.

L'oiseau rare

L'été est dans l'air!!! Je me fredonne déjà un petit air de salsa. Je

plante un parasol de papier dans mon café et enfiler des babouches sur mes bas de laine. Si mes fleurs peuvent finir par sortir que mon chat change de lit! L'an dernier, à cette époque, j'eus un profond questionnement sur la nature des jacasseuses qui venaient nicher dans

mon champ. Je sais maintenant que ce sont des pluviers, une espèce en voie de... j'ose pas le dire. Je me console en me disant que la pire menace ne vient pas seulement des bulldozers qui s'agitent à 500 pieds d'eux.

Une langue mutante
Avez-vous remar-

qué dans une récente publicité de Loto-Québec, que sur la fameuse photocopie est inscrit «Bye Bye Boss!» Une belle grimace bilingue, croyais-je. Une économie de frais de production publicitaire, voyais-je. Une preuve d'assimilation, hasarderai-je. Pantoute. Dans la version anglo-

phone, il est écrit «So long Boss!» Je vous fais une passe pour le commentaire.

P.S. Pour tout commentaire, critique ou correspondance, veuillez adresser vos lettres à Ginette Racine, a/s Journal L'Artisan, 1004, rue Notre-Dame, Repentigny, Qc, J5Y 1S9

Pour retrouver les enfants disparus

Le Canada a obtenu la collaboration de la communauté internationale pour son programme visant à retrouver les enfants disparus.

Le Projet Retour, déjà mis sur pied par Douanes Canada, a été consolidé et rebaptisé *Projet Retour international de Douanes Canada*, en reconnaissant des efforts déployés à l'échelle internationa-

le.

«Il n'y a rien de plus inquiétant pour un parent qu'un enfant disparu», a affirmé Otto Jelinek, ministre du Revenu. «J'estime que tous les organismes chargés de la protection aux frontières doivent assumer la responsabilité de protéger les enfants et de les aider à réintégrer leur famille.»

Par ailleurs, Immigration Canada s'est joint à Douanes Canada et à la GRC afin de coordonner le programme en vue de retrouver les enfants disparus.

Selon la GRC, plus de 400 enfants sont victimes d'enlèvement par un parent chaque année. Si l'on ajoute à ce nombre les fugueurs et autres enfants dis-

parus, le total s'élève à environ 1800 enfants disparaissant annuellement.

Le Programme national des enfants disparus de Douanes Canada a été établi en 1986. De 30 à 40 nouvelles enquêtes sont menées chaque mois au pays.

Les agents des douanes ont accès à des bases de données canadiennes et internationales sur les voyageurs à risque élevé et les enfants disparus.

Dans le cadre de ses efforts, Douanes Canada utilise la technologie de pointe pour rechercher les enfants disparus. Par exemple, un nouvel ordinateur portatif produira une photo des enfants recherchés.

Danse Exercise

Du 31 mai au 25 juin

- ✓ Nous offrons des cours avec ou sans saults
- ✓ Vous voulez être en forme pour cet été



Incrivez-vous dès maintenant
École de danse Maryse Racine
654-3646

DES DÉTECTEURS DE FUMÉE QUI PEUVENT VOUS SAUVER SANS FAIRE DE BRUIT.

Liberty Mutual Insurance Company
526A Notre Dame
Repentigny PQ J6A 2T8
654-9401

Si vous avez installé des détecteurs de fumée sur chaque étage de votre maison, des serrures à pêne dormant aux portes et que votre propriété a été construite après 1950, vous pourriez être admissible à nos taux d'assurance pour propriétaires privilégiés. Pour obtenir plus de détails, veuillez communiquer avec nous.



CONSCIENTS DES PROBLÈMES DE NOS CLIENTS

©Liberty Mutual Insurance Group/Don Mills, Ontario, 1993.

OUVERTURE LUNDI 24 MAI

312 NOTRE-DAME, REPENTIGNY (2e étage)

LA CORDE À LINGE

VÊTEMENTS • BIBELOTS
MEUBLES USAGÉS

Lun. Mar. Merc. de 10h à 17h
Jeudi: 10h à 21h

CENTRE DU RASOIR "FINE LAME"

RÉPARATION SUR TOUTES MARQUES

- Aiguisage de lame de "clipper" ▪ Pièces de B.B.Q.
- Fer à repasser ▪ Grille-pain ▪ Cafetière ▪ Séchoir ▪ Friteuse
- Fer à friser ▪ Robot culinaire ▪ Mélangeur ▪ Mixette ▪ Clipper
- Rasoir pour homme et femme ▪ Auto-cuiseur "Presto", "Téfal", etc.

NOUS RÉPARONS SOUS GARANTIE ▪ ESTIMATION GRATUITE

Centre de service autorisé

Nous vendons pièces, accessoires et effectuons la réparation des produits des manufacturiers suivants:

Sunbeam

REMINGTON

PHILIPS

MultiChef

Melitta

Russell Hobbs

BRAUN

KENWOOD

Cuisinart

TEFAL

BIONAIRE

salon

WAHL

BLACK&DECKER

SANYO

NOUS AIGUISONS
couteaux
et ciseaux
sur place

GALERIES RIVE NORD

100 boul. Brien, Repentigny 585-9895

(Entrée: Distribution aux Consommateurs)

Le vocabulaire de l'entretien des arbres

A compter de cette semaine, L'Artisan présente une série de six articles portant sur l'horticulture, et ce, en collaboration avec la Ville de Repentigny et son chef-horticole, Alain Cyr.

Le premier article parlera de l'élagage, qui consiste à supprimer partiellement ou complètement certaines branches, vivantes ou mortes, jusqu'à leurs aisselles. Cette activité regroupe diverses opérations dont les descriptions suivent.

L'écimage consiste à enlever une partie de la cime de l'arbre (maximum 1/3) et cette technique doit être effectuée concurremment avec l'éclaircissage, l'émondage et le rabattage afin de conserver au mieux la forme caractéristique de l'arbre. L'écimage doit être pratiqué en dernier recours et seulement lorsqu'aucune autre option ne peut être faite.

L'éclaircissage consiste à supprimer des branches à partir de l'aisselle ou de raccourcir des branches en les coupant à l'intersection de deux branches. L'on supprime les gourmands et les bourgeons qui se développent sur le tronc. Cette technique

devrait être l'une des plus utilisées.

L'émondage consiste à supprimer une partie des pousses, entre le tiers et les deux tiers de la longueur totale, selon la vigueur de l'arbre. La pousse est l'excroissance jeune, de l'année en cours.

Le rabattage est une opération sévère qui consiste à raccourcir les branches primaires, secondaires et les rameaux. Cette opération est à proscrire puisqu'elle déforme l'arbre, provoque une repousse abondante et faiblement implantée dans l'arbre.

Le ravalement est une opération drastique qui consiste à supprimer des branches à une faible distance du tronc. Comme le rabattage, cette technique est à proscrire. L'arbre soumis à un tel traitement est condamné à mourir.

En somme, les opérations d'élagage consistent en un ensemble de techniques utilisées concurremment et selon les besoins. Il faut se rappeler qu'il est

important de conserver la forme naturelle de l'arbre, de faire le



HORTICULTURE

moins de coupes possibles et d'éviter la pratique du rabattage et du ravalement des

arbres.

Les techniques à utiliser sont: l'éclaircissage, l'émondage (s'il est bien effectué et respectueux de l'arbre) et l'écimage léger.

Vous ne pourrez rajeunir un arbre en faisant un élagage important. Vous n'allez que modifier sa croissance et obtenir une surproduction de branches et de feuilles.

(Source: Bureau de normalisation du Québec, norme 630-100)



Voici un bel exemple d'un arbre où les techniques d'élagage ont été bien pratiquées. (Photoposte)

Une tonte de pelouse sécuritaire

Le printemps est de retour et l'herbe commence à pousser. On se demande si la tondeuse va finir par démarrer, et c'est toujours la même ritournelle. Il en est ainsi pour la majorité des propriétaires de maison. La dernière fois que la tondeuse à gazon a attiré l'attention, c'est quand elle a été rangée dans un coin noir, à l'automne, avec le commentaire: «Bon débarras, une corvée de moins».

Mais éventuellement, un beau matin,

il faut faire face à l'inévitable, la première tonte du printemps. Mais avant de tirer la corde ou de tourner la clé, il faut prendre quelques minutes pour penser à sa tondeuse et à la façon sécuritaire de l'utiliser. Cela pourrait faire la différence entre un été de plaisir au grand air et un accident grave.

Qu'il s'agisse d'une machine flambant neuve ou de votre bonne vieille tondeuse increvable, le secret de la sécurité est de bien connaître son

équipement et de l'utiliser correctement. Il faut donc lire le manuel du propriétaire et se familiariser avec les techniques de tonte.

Camp de jour Tournesol Été '93

• Enfant de 7 à 12 ans • 25 juin au 27 août
Sortie tous les jours • Bicyclette, natation, activités sportives • Activités culturelles • Personnel qualifié

Aide financière
Inscrivez-vous maintenant
Places limitées

189 boul. Papin L'Assomption
589-3696

À votre demande l'école vous offre cet été:

COURS DE PERFECTIONNEMENT DE COUPE

Débutant en août, 1 semaine seulement, s'adressant aux coiffeurs ayant une base.

École de Coiffure Repentigny ENR.

174 Notre-Dame, Repentigny (face au cinéma) **582-3131**



PATIO SUPREME

MODÈLE EXCLUSIF
ou STANDARD
BOIS TRAITÉ, BETON, PVC
ET FIBRE DE VERRE

582-8980

Aussi disponible;
cloture et rampe en PVC



ESTIMATION GRATUITE

Travail professionnel fait par une
entreprise familiale établie depuis 10 ans

ESCOMPTE DE 10% 1 coupon par client
Valide jusqu'à la fin de mai '93

INCROYABLE



À l'achat d'une paire de lunettes
(montures et lentilles)

2

Obtenez en une 2^e gratuitement

3

Une paire de verres de contact

(claires, souples, simple vision)

F. FARHAT
LUNETTERIES

920 BOUL. IBERVILLE REPENTIGNY (COIN BEAUCHESNE) 654-0448

ENTREPOSAGE



- Voûtes frigorifiques sur place
- Estimé de réparation gratuit
- Cueillette et livraison sans frais
- À l'automne votre manteau est rafraîchi avec nos compliments

• VENTE
• REMODELAGE
• PELISSE

Fabriqué dans notre atelier

À votre service depuis 1947

LaFond
FOURRURES INC.
8910 HOCHELAGA, 351-5610

Les nouvelles tendances printemps-été 1993

Boutique **Mine de rien** 818, NOTRE-DAME REPENTIGNY 582-5378

SPÉCIAL NOUVELLE ADMINISTRATION



Dans le but de faire connaître leur boutique, les nouveaux propriétaires de la **BOUTIQUE MINE DE RIEN** sont heureux de vous annoncer que pour un temps limité, tout client peut devenir membre privilégié de leur boutique simplement en achetant pour 60.00\$. Les avantages de cette carte sont nombreux:

- PAS DE T.P.S. ET T.V.Q. SUR TOUS VOS ACHATS À PRIX RÉGULIER POUR L'ANNÉE QUI SUIT,
- PREMIERS INVITÉS AU DÉVOILEMENT DE NOS COLLECTIONS À CHAQUE SAISON,
- INVITATION PERSONNELLE À NOS VENTES DE FINS DE SAISON.

POUR UN TEMPS LIMITÉ

Demandez votre carte de membre privilégié et économisez!!!

Qu'est-ce qui est à la mode et qu'est-ce qui ne l'est pas cette saison?

Voici quelques exemples de ce qui demeure: les tissus naturels et les microfibrés imitant la soie; les tons écrus, les pastels tirant sur le beige, les couleurs dérivées de la nature, le marine; les imprimés fleuris, les pois, les carreaux vichy; les robes et les jupes longues et fluides, les pantalons amples; la longue blouse à taille coulisante, le pull de mailles, le chemisier ou chandail sans manches; les perles, les cristaux, les bijoux d'influence ethnique ou années 70.

Les grands classiques pour homme comprendront: le polo, la cravate rayée, la chemise blanche, le pull à torsades. Du côté des accessoires, on retrouvera: le chapeau, le foulard de mousseline porté en ceinture, les bas invisibles, le sac à main à la fois compact et logeable et fait de matière naturelle, etc.

On verra aussi des maillots de bain rétro et des chaussures à talons compensés.

En résumé, on tendra à tirer le meilleur de la mode pour soi et on optera pour un style dans lequel on se sent toujours bien.

On peut considérer que la liste suivante, au contraire, compte surtout des exemples de

vêtements qui tendent à passer de mode: la petite robe moulante noire



en lycra; les duos de vêtements noir et blanc; le legging, les vêtements trop épaulés et ceux ornés de fermetures éclair ou de détails superflus, les bas

opaques; les bijoux trop nombreux; les cravates de soie à motifs voyants de l'hiver dernier!

On oubliera également les souliers noirs pointus, les ceintures trop larges et de couleurs qui coupent la silhouette en deux, les maillots de bain et vêtements de couleur fluo ainsi que les grands sacs trop chargés portés à l'épaule qui occasionnent des maux de dos!

Les achats impulsifs de vêtements mal adaptés à la silhouette sont toujours déconseillés.



Très à la mode cette année, les fleurs et les pois sur les maillots pour toute la famille. (Photoposte)

SEMAINE DE LA NATURE Yves Rocher

Agissons aujourd'hui pour vivre mieux demain...

30% ET PLUS

de rabais sur 30 produits "ÉCOLOGIQUES" pour vivre en harmonie avec l'environnement.



Par exemple:

- * AUTOBRONZANT "Cap Soleil" 100 ml. Régulier \$9.75.....Spécial **5⁹⁵\$**
- * BAIN AUX HUILES ESSENTIELLES de lavandin Calmant, 150 ml. Régulier \$17.50.....Spécial **10⁹⁵\$**
- * CRÈME DE JOUR "Rétinol" 40 ml. Régulier \$20.00.....Spécial **13⁹⁵\$**

Offre valable jusqu'au 23 mai '93 dans le Centre de Beauté Yves Rocher Galeries Rive Nord Repentigny 654-6646

SPÉCIAL PRINTEMPS FACIAL ÉPILATION

ÉLIMINER LA CELLULITE

Le Médi-Drainage combat efficacement la Cellulite. Une pression contrôlée au niveau du système lymphatique permattre l'évacuation des toxines emmagasinées dans les cellules inflammées.

RELAXANT ET EFFICACE

N'ATENDEZ PLUS



VOICI UNE OFFRE DE TAILLE ÉVALUATION 19⁹⁵\$

Sur présentation de ce coupon

Salon minceur 2000 **529 NOTRE-DAME REPENTIGNY Tél.: 582-8143**

Salon Couleur Magic

Salon Couleur Magic a du nouveau dans son équipe, **Francine St-André** anciennement du Salon Zig Zag. Bienvenue à toi et ta clientèle.

NOUVEAU OUVERT LE LUNDI

802 NOTRE-DAME, REPENTIGNY 581-8752

Plaisirs d'été

L'ARTISAN

Cahier
spécial

DEPUIS 30 ANS

SPÉCIALISÉ DANS LE MEUBLE DE PATIO • RÉSINE • ALUMINIUM ET VERRE TREMPÉ • FER FORGÉ

ENTRETIEN ---
CONFORT +++



HOMECREST

15 CHOIX
d'ensemble avec
table en
aluminium et
verre trempé

AUTRES
MODÈLES
DISPONIBLE À
PARTIR DE
559\$

Balancoire sur roues, structure aluminium, siège en résine de synthèse

LE PARADIS DE
LA BALANÇOIRE
FINI LA PEINTURE



À partir de
499\$

siège en résine, sans toit

12 MODÈLES DIFFÉRENTS EN MONTRE

Les fleuristes
Universels
INC.
PATIO CLUB
L'ASSOMPTION

810 BOUL. L'ANGE-GARDIEN, L'ASSOMPTION
589-5647 AVEC VOUS DEPUIS PLUS DE 30 ANS

NOUS SOMMES OUVERT 7 JOURS

Savoir choisir l'équipement du golfeur



Depuis la fin des années 70, le golf a connu un essor incroyable au Québec. Longtemps considéré comme un sport de riche, cette activité d'origine écossaise est maintenant plus accessible. Le nombre croissant de golfeurs et la multiplication des terrains ont

obligé le marché à se démocratiser.

L'équipement du joueur débutant devrait comprendre au moins sept bâtons, un sac pour les transporter, des balles et des tees. Les souliers à crampons, le gant, la voiturette à main et le parapluie sont facultatifs.

Selon son style, sa puissance, son habileté et son budget, le golfeur doit choisir des bâtons qui correspondent à son jeu. Que les bâtons soient fabriqués en métal, en graphite ou en persimmon, il faut veiller à les nettoyer après chaque coup.

Un équipement de base comprend les bois 1 et 3, les fers 3, 5, 7 et 9 et un putter. Le joueur intermédiaire peut compter sur le bois 5, les fers 2, 4, 6, 8 et le «sandwedge» en surplus. L'expert complètera son ensemble avec le fer 1, le «chipper» et le «pitching-wedge».

Le nombre de bâtons dictera le choix du sac.

Si votre ensemble compte 13 ou 14 unités, vous devez posséder

un gros sac pour éviter d'endommager les bâtons. Même si le petit sac semble avantageux par son prix et son poids, il ne convient qu'à un ensemble

table. Le golfeur a l'embaras du choix, il existe plusieurs sortes de balles. Le prix varie également. Si vous croyez que les balles les plus



L'équipement du golfeur comprend les bâtons, les balles, les tees, le gant, les souliers et le sac.

(Photoposte)

de sept bâtons. Cependant, si vous désirez porter le sac à l'épaule, le choix d'un petit sac léger est conseillé malgré son faible rangement. La bretelle sous le ventre du sac devrait être large et rembourrée afin de rendre le transport confortable.

LES BOUTIQUES DE GOLF G.D.L. INC.

ARÉNA DE REPENTIGNY 80 boul. Brien, Repentigny (2e étage) 585-2576

CLUB DE GOLF La Madeleine C.P. 369 Ste-Madeleine 584-3335-6; 446-2019

Super Vente Estivale

Spéciaux valides jusqu'au 31 mai 1993

- 15% DE RABAIS Sacs, souliers, putters et gants.
- 20% DE RABAIS sur le changement de vos grippes
- SPÉCIAUX SUR BALLE DE GOLF Lady Pro Staff et Pro Staff Gold. Boite de 15. Rég.: 25.95\$ **21.95\$**
- 10% DE RABAIS Sur voiturettes
- Plusieurs spéciaux sur nos ENSEMBLES DE BATONS (En magasin seulement)
- COURS DE GOLF DISPONIBLE
- RÉPARATION DE BÂTONS

Nombreux autres spéciaux en magasin

Cheveux au vent pour La Belle saison avec la PONTIAC SUNBIRD 1993 DÉCAPOTABLE



Faites votre choix **ACHAT OU LOCATION**

ENTRETIEN GRATUIT* 12 MOIS/24,000 KM

*Sur véhicules en inventaire vendus au détail seulement selon, le programme d'entretien LaBelle Pontiac Buick. Offre d'une durée limitée.

Présentement en montre chez:

CHEZ LE CONCESSIONNAIRE #1 POUR L'INDICE DE SATISFACTION DE LA CLIENTÈLE



Pelletier

LOCATION À COURT TERME DISPONIBLE À DEUX ENDROITS

11,313 Notre-Dame 540, Notre-Dame
Montréal-Est 654-6320 582-1595

PONTIAC AÛNA BUICK GMC LTÉE

11251 est, Notre-Dame, (3 miles à l'est du pont-tunnel) **645-1651**

DIRECTEMENT DU MANUFACTURIER CABANONS PRÉ-USINÉS

SPÉCIAL 8' X 12' INSTALLÉ DU MOIS DE MAI 1,149\$

GRANDEUR	FACILE À ASSEMBLER	INSTALLATION INCLUSE ASSEMBLE CHEZ LE CLIENT
6' X 8'	699\$	949\$
8' X 10'	899\$	1,149\$
8' X 12'	999\$	1,149\$
10' X 12'	1,099\$	1,349\$



PATIO DISPONIBLE SUR MESURE



HEURES D'OUVERTURE:
Lundi, mardi & mercredi: 9h00 à 18h00
Jeudi & vendredi: 9h00 à 21h00
Samedi & dimanche: 9h00 à 16h00

LES ENTREPRISES MICHEL BRIEN ENR.

121, rue Sacré-Coeur, Charlemagne **657-2066**

PLAISIRS D'ÉTÉ

Des embarcations abordables

Les petites embarcations de plaisance sont celles qui répondent le mieux à la plupart des budgets. Fiables, économiques à l'achat et à l'entretien, on peut les entreposer à sa résidence. Le transport routier est un jeu d'enfant si l'on possède un véhicule assez puissant.

Plusieurs constructeurs proposent des embarcations de

moins de 20 pieds. Le choix est varié et les modèles abordables. Des moteurs hors-bord ou semi-hors-bord peuvent propulser ces bateaux.

Le marché de la voile est également accessible à toutes les bourses. Dans cette catégorie, on retrouve les petits voiliers habitables, les catamarans et les dériveurs.



Le catamaran est une embarcation abordable. (Photoposte)

Le marché de la motomarine explose

Depuis les cinq dernières années, le marché de la motomarine est en pleine expansion. Les sensations qu'elle procure ainsi que son faible coût d'achat et d'entretien expliquent cette frénésie. Un autre détail à considérer est la

ses goûts et son budget; l'acheteur d'une motomarine a le choix entre les modèles à deux ou trois places. Les manufacturiers japonais proposent même des modèles à position debout qui demandent une dose d'adresse et de puissance physique.

Si l'on en fait un bon usage, l'utilisation d'une motomarine demeure sécuritaire. Puisque la propulsion est à turbine, il n'y a aucun risque d'être blessé par une hélice. Mieux encore, le pilote et l'embarcation sont reliés par un cordon coupe-circuit du moteur. S'il y a une rupture entre les deux, la motomarine s'immobilise.

La puissance et les performances des motomarines n'ont cessé de grimper au fil des ans. L'arrivée d'un manufacturier comme Polaris ne fera qu'accroître l'escalade des chevaux-vapeur. Conscients du danger, les représentants de l'industrie mettent en garde les acheteurs de pratiquer une conduite raisonnable pour éviter que les gouvernements ne légifèrent sur le sujet. Des plaintes répétées des riverains ou des navigateurs de plaisance pourraient forcer la main de nos élus.



La motomarine gagne du terrain sur les autres sports nautiques. (Photoposte)

facilité avec laquelle on peut la déplacer. Nul besoin de posséder une camionnette, une simple voiture peut la remorquer.

Les fabricants de motomarines ne sont pas d'illustres inconnus. Des constructeurs comme Bombardier Sea-doo (Valcourt) et Tri-Jet (Saint-Eustache) sont les représentants du Québec. Les marques japonaises Kawasaki (Jet Ski), Yamaha (Waverunner) et Suzuki sont les importés qui comptent parmi eux les nouveaux venus américains Polaris et Wet Jet.

Selon ses besoins,



Savez-vous comment Gilles a capturé ce gros Doré?

Demandez lui chez



582-0282
559 NOTRE-DAME
REPENTIGNY



SUPER VENTE D'INVENTAIRE DE BATEAUX USAGÉS

Réparation de bateaux de tous genres (cas d'assurance): mécanique, réparation de fibre de verre fait par Daniel Rivest et son équipe, "gel coat", polissage, transport.

Brousseau Marine & Sports inc.

est établi à Repentigny depuis 5 ans. Son président, Michel Brousseau et sa dynamique équipe dont Gaétan Brousseau, Isabelle Gauthier, Luc David, Gilles Lewis, Eugène Fortin, Richard Poirier (transport: Miami, Floride), s'arrangeront pour vous faire passer un bel été

NOUVEAU CETTE ANNÉE!

Pièces et accessoires marins de toutes compagnies tels que: radios VHS, Deep Sounder, Rames, ceintures de sécurité, etc.



BAYLINER 1991: 28'
Très propre, moteur 454, pied Bravo, peu d'heures. Reprise de finance

48,800\$

BAYLINER 1988: 24'
"Half" Cabine, poêle-frigo, plusieurs équipements, très bonne condition. Reprise de finance.

21,500\$

BAYLINER 1987: 24'
"Half" cabine, poêle-frigo Reprise de finance.

21,500\$

BAYLINER 1988: 19'
Avec remorque, moteur 125 h.p., console centrale. Reprise de finance.

12,500\$

LARSON SENZA 1985: 19'
"Cuddy" cabine, reprise de finance.

11,500\$

MAGNA 1989: 21'
"Cuddy" cabine, avec remorque.

12,500\$

LARSON 1987: 23'
Moteur 454 magnum, pied Bravo, avec remorque, très bien entretenu, 2 props.

25,000\$

SPECIALITÉ:
Bateaux sports de haute vitesse et plaisance

CONCESSIONNAIRE
Mer Cruiser
OMC Cobra

TOUS LES MOTEURS
"IN BOARD"
DE TOUTES FORCES

VENTE DE
BATEAUX USAGÉS

TRANSPORT
ET ENTREPOSAGE
DE BATEAUX

REPARATION DE PIEDS DE
BATEAU ET HELICES
DE TOUTS GENRES

ACHAT DE BATEAUX
ACCIDENTÉS

ACHAT - VENTE
ECHANGE - GARANTIE
DISPONIBLE

WELLCRAFT 1988: 23'
Moteur 454, "Cuddy" cabine. Très propre.

24,000\$

WELLCRAFT 1985: 30'
Bateau sport, 2 moteurs 454, pour bricoleur, projet terminé, pied TRS

32,000\$

STINGRAY 1987: 27'
2 moteurs 350 magnum, légèrement endommagé par feu.

29,000\$

RAMPAGE 1979:
Pas de mécanique, projet terminé.

6,500\$

CADORETTE EAGLE II 1990: 23'
Moteur 454, "Cuddy" cabine, avec remorque "EZ Loader". Très propre.

25,000\$

REGAL COMMODORE 1988: 36'
Très bien équipé, 475 heures d'utilisation; un seul prop.; payé 200,000\$. pour seulement

90,000\$

CADORETTE HOLIDAY 1989: 28'
Avec 2 moteurs mercruiser V6 de 4.3 litres, tout équipé avec balayeuse centrale.

53,900\$

607 LAVOISIER REPENTIGNY (PARC INDUSTRIEL)

581-4248

Brousseau Marine & Sports inc.

Monsieur PATIO **5^e Anniversaire**

Pas de problème chez Monsieur Patio
Commandez maintenant et ne payez qu'en septembre 1993

Une conception personnalisée à la mesure de vos besoins et de votre budget

Clôture en PVC
Clôture en bois traité
Clôture en mailles de chaîne
Clôture ornementale

Patio
Pavé uni
Terrassement

«SANS INTÉRÊT»
(sur prix régulier en magasin. Sur approbation de crédit)

Plan de financement disponible

ESTIMATION GRATUITE À DOMICILE

744, boul. Labelle, Blainville
Aut. 15 - sortie 25 - Boul. Labelle à droite

433-7305

PLAISIRS D'ÉTÉ

La popularité des spas croît

La popularité des spas n'a cessé de croître aux cours des dernières années. Plusieurs facteurs expliquent ce succès: la vogue des unités de condominium, l'étroitesse des terrains dans les nouveaux quartiers ainsi que l'énergie que demande l'entretien des grosses piscines militent en faveur des spas.

Les spas peuvent être incorporés au paysage extérieur ou encore aménagés à l'intérieur des maisons.

Certains modèles peuvent passer l'été dehors sur le patio et l'hiver dans la salle de jeux de votre résidence.

Selon la grosseur, le spa peut accommoder de deux à dix personnes. Les plus petits contiennent 600 litres d'eau (130 gallons) et les grands jusqu'à 2500 litres d'eau (550 gallons).

Plusieurs modèles de spas sont dotés d'un équipement très complet pour les soins thérapeutiques (jets tourbillons, jets rotatifs et chauffe-eau).

Dans l'ouest canadien et américain, les spas connaissent un immense succès. Avec l'équipement approprié, on peut prendre des bains à l'extérieur en plein coeur des mois de janvier et de février.



Les spas s'harmonisent bien avec l'aménagement extérieur (Photoposte)

PÉPINIÈRE NOTRE-DAME

GAZON 2+2

DEUX CENTRES JARDIN POUR MIEUX VOUS SERVIR

325 NOTRE-DAME REPENTIGNY 585-3983	875 NOTRE-DAME REPENTIGNY (PÉPINIÈRE VIEUX MOULIN) 654-6989
---	---

L'UN DES PLUS GRAND CENTRE DE JARDIN AU QUÉBEC

ESTIMATION GRATUITE

GAGNANT 1er PRIX SERVICE À LA CLIENTÈLE GROUPE RONA BOTANIX

BOGAZON 2+2
VOTRE JARDINERIE BOTANIX
VOUS SOUMET SON OFFRE D'ADHÉSION INCOMPARABLE POUR L'ENTRETIEN DE VOTRE PELOUSE

PROGRAMME BOGAZON 2+2
Les engrais granulaires et liquides utilisés par votre spécialiste Bogazon possèdent des propriétés organiques et écologiques approuvées par les gouvernements fédéral et provincial. Si notre personnel juge nécessaire d'utiliser des pesticides, soyez assuré qu'il le fera de façon rationnelle et tout à fait sécuritaire pour votre environnement.

SERVICE • QUALITÉ BAS PRIX

Jardin et pelouse écolos

Le mois de mai ramène avec lui le plaisir du travail à l'extérieur. Le jardin, les plates-bandes et les pelouses réclament et reçoivent notre attention et nos soins. La nature étant pleine de ressources, il arrive souvent qu'une combinaison d'éléments a un aussi bon effet sur la verdure que bien des herbicides, des pesticides et des engrais chimiques. Il suffit d'apprendre comment utiliser ces ressources naturelles et ainsi contribuer à sauvegarder l'environnement.

propager d'un plant à l'autre. Installer autour des semis des boîtes de conserves ouvertes par les deux bouts: cela protège les tomates, les pois, les choux et les haricots contre le ver gris.

Désherber à la main est un excellent exercice et cela évite l'utilisation des herbicides. Tondre la pelouse à environ 6,5 cm retient mieux l'humidité. Arroser la pelouse aux heures de fraîcheur de la journée et lorsqu'il y a absence de vent donne de biens meilleurs résultats.

Employer de l'acide borique (acide oxygéné dérivé du bore) plutôt que des herbicides et des pesticides démontre un souci, une préoccupation de l'environnement.

Composter les ordures ménagères donne un excellent engrais pour le potager. Recouvrir d'herbe coupée et de copeaux de bois le pied des arbres, des arbustes et les plates-bandes conserve l'humidité du sol.

Ces quelques façons de prendre soin de l'environnement sont qu'une petite partie des gestes que nous pouvons poser en ce sens. L'importance d'un environnement sain, pour nous et pour les générations futures, doit nous inciter à utiliser ces moyens et beaucoup d'autres dans notre quotidien.

Voici quelques exemples de pratiques écologiques à adopter.

Installer des mangeoires et des nichoirs pour les oiseaux est un moyen naturel d'éliminer les insectes. Planter des oeillets d'Inde, des tagètes, des chrysanthèmes, de la ciboulette, de l'ail, du basilic, de la menthe, du thym un peu partout dans votre potager et dans vos plates-bandes, éloigne certaines espèces d'insectes grâce à l'odeur de ces plantes et aux sécrétions des racines.

Arroser les plants avec une solution d'eau salée (1 c. à thé par gallon) est très efficace contre les pucerons qui s'attaquent aux fleurs et aux légumes. Planter des oignons un peu partout dans le potager plutôt qu'en ligne empêche le ver de racine de se

OU FAITES-LE VOUS-MÊME ET ÉCONOMISEZ!

Avec notre programme de fertilisation BOTANIX granulaire 4 étapes, il est facile d'obtenir des résultats professionnels.

Ce programme complet comprend:

1. 20kg d'engrais 21-4-6 avec 50% d'azote à dégagement lent.
2. 20 kg d'engrais 21-4-6 combiné à un herbicide.
3. 10 kg de notre nouvel engrais 12-5-5 à base organique. 15 kg d'engrais granulaire 10-4-6 combiné à un insecticide.
4. 20 kg de notre fameux engrais d'automne 4-10-15 combiné à un herbicide

BOTANIX 1+2+3+4 4 sacs d'engrais couvre jusqu'à 6.000 pi. car.

69⁹⁹\$

Presentez ce coupon à notre jardinerie **BOTANIX**

PLAISIRS D'ÉTÉ

Les chaussures de sport

Depuis la fin des années 70, la chaussure de sport est devenue le soulier par excellence des jeunes et des moins jeunes. On la porte au travail, dans les sports ou les sorties.

Les fabricants insistent dans les publicités sur le fait que leurs produits sont à la mode et à la fine pointe de la technologie. L'imagination débordante des manufacturiers a permis la mise au point de chaussures sport à pompes pneumatiques, à chambres de compression, etc. qui



Racquetball

Aussi rigide que la chaussure de tennis, celle de racquetball possède une semelle plus souple et plus adhérente comme le demande les déplacements qui sont plus vifs.

Basketball

Très populaires auprès des jeunes, ces souliers supportent parfaitement bien les chevilles. Ce sport exige une excellente protection contre les entorses, les joueurs se déplacent rapidement en modifiant



Le marché de la chaussure sport est plus vaste que jamais. (Photoposte)

font rêver les enfants. Comme les prix varient d'un extrême à l'autre, les chaussures doivent convenir parfaitement à vos besoins. D'ailleurs, il existe des souliers spécialement conçus pour la course, le ballon-panier, le tennis, la danse aérobique, le racquet-ball, etc.

Course

Les chaussures de marche se portent à toutes les occasions (marche, sortie, bicyclette de ville). Le soulier de course (jogging) permet au talon d'être stable ce qui évite les blessures. Sa semelle épaisse et spongieuse est très confortable. Cependant, il ne convient nullement à des sports exigeant des déplacements latéraux comme le tennis ou le ballon-panier.

Tennis

Ce sport exige du joueur des démarrages et des arrêts brusques. La semelle doit être presque plate contrairement à la chaussure de course. On tente ainsi d'éviter les blessures aux chevilles.

constamment leur direction.

Danse aérobique

Ses créations récentes ont le mérite d'être souples et légères. La semelle doit être excessivement rembourrée puisque le surplace des danseurs augmente de cinq à six fois le poids du corps sur la plante des pieds.

Morphologie

Les sports que vous pratiquez ne sont pas les seuls critères à considérer lorsque vous choisissez des souliers de sport.

La morphologie de vos pieds ainsi que le confort sont des facteurs à ne pas négliger. Des souliers trop petits ou trop grands provoquent des ampoules et même des blessures graves. Ils doivent également correspondre à l'arche de vos pieds. Dans les magasins de sport, un personnel compétent vous informera des chaussures qui s'adaptent le mieux à votre morphologie.

Woolco

NOUS AVONS DES BAS PRIX À PLEIN CAMION

"LE CENTRE DE JARDINAGE" EST MAINTENANT OUVERT À TOUS LES DIMANCHES

ACHAT SPECIAL
TERRE NOIRE OU A JARDIN
Sac de 30 litres
3/400\$

Un jardin de rêve...

...devient réalité chez Woolco. Choix de fleurs et de légumes superbes qui transformeront votre jardin en paradis. Pourquoi aller ailleurs pour trouver ce qu'il vous faut pour vos plates-bandes?

229\$

chac.

ACHAT SPECIAL
FUMIER DE MOUTONS
Rien de mieux pour un jardin vert et luxuriant!
3/600\$ /ch.



GÉRANIUMS
Embellissez votre jardin ou votre maison avec des Géraniums.
Vendus dans un pot de 3 1/2 po.

94¢ /ch.

EN VENTE DU 18 AU 25 MAI '93

ENGRAIS HERBICIDE LIQUIDE "FEEDEX"

15-5-5

5 kilos

Rég.: \$18.97

Spécial

1243\$

PELLES OU RATEAUX À JARDIN

Vaste choix de manches en long ou poignée en D.

699\$

chac.



ARBUSTES

Superbes arbustes vendus dans des pots de 2 gallons.

Choix de variété

1099\$

chacun

TUYAU D'ARROSAGE

50 pi x 3 plis

499\$

chac.

COUPE BORDURE à essence

15 pouces
Rég.: \$124.99

Spécial

9999\$

ARROSOIR OSCILLANT

1069\$

chac.



PANIER FLORAL

SUSPENDU

vaste choix de plantes fleuries

1099\$

chac.

ROSIERS "DUTCH BOY"

Choix de couleurs

399\$

chac.

BROUETTE EN POLYETHYLÈNE

Capacité 4.5 pi.cu.
Régulier: \$49.77

Spécial

3977\$

ÉCORCES DE PIN

sac de 3 pi. cu.

799\$

chac.

GALERIES RIVE NORD
100 BOUL. BRIEN REPENTIGNY

HEURES D'AFFAIRES:
LUN. ET MARDI DE 9H30 À 18H.
MERC.-JEU.-VEN. DE 9H30 À 21H.
LE SAMEDI DE 9H. À 17H.
LE DIMANCHE DE 11H À 17H.

Le moment et l'endroit rêvés pour la pêche



Existe-t-il un moment idéal pour la pêche? Le poisson a-t-il plus de chances de mordre au lever et au coucher du soleil? Est-ce que la lune joue un rôle dans la pêche? La bonne période de pêche est-elle la même au mois de mai qu'en juillet? Ce sont là des questions que tout pêcheur s'est un jour ou l'autre posées. Disons-le

sans détour: oui, le moment choisi pour la pêche compte dans le résultat.

La lune est un facteur d'influence, la pleine lune tout particulièrement. Des enquêtes ont permis de constater que la luminosité est différente en temps de pleine lune et que cela entraîne des changements d'habitudes chez le poisson.

Il aura ainsi davantage tendance à se nourrir la nuit. La pleine lune amène souvent des changements de température ce qui perturbe les poissons et rend plus difficile leur capture.

Le plus grand facteur à considérer lorsque l'on organise une excursion de pêche, c'est la température de l'eau. Un poisson est plus actif

lorsque l'eau varie entre 10 et 16 degrés Celsius. Le mois de juin est en général une bonne période au maintien de telles températures. En juillet, il faudra généralement chercher le poisson dans de plus grandes profondeurs; il faudra davantage le taquiner pour qu'il se décide à mordre.

Il est possible d'attraper son poisson favori en tout temps. Cependant, si on veut mettre le plus de chances de son côté, le facteur eau est à considérer en priorité. On tiendra donc compte des températures idéales pour les espèces suivantes: achigan à petite bouche: de 1°C à 19°C; doré: de 13°C à 21°C; ouanani- che: de 7°C à 14°C; truite grise: de 5°C à 18°C; truite mouchetée:

de 10°C à 16°C.

Pour ce qui est de l'endroit idéal, les zones d'exploitation contrôlée, les ZEC, offrent aux adeptes de la pêche une grande diversité d'espèces. Il y en a vraiment pour tous les goûts!

Les différentes mesures de conservation de la faune prises et appliquées au fil des années

permettent aux 62 ZEC de chasse et pêche, aux 9 ZEC de pêche au saumon et à la ZEC de chasse à la sauvagine d'offrir la qualité et le choix.

Les amateurs de pêche en lac choisiront, selon le territoire de fréquentation, parmi les espèces suivantes: omble de fontaine (truite mou-

chetée), omble de fontaine anadrome (truite de mer), truite moulac, omble chevalier, touladi, grand brochet, doré jaune, esturgeon, éperlan, lotte, perchaude, corégone, anguille de lac, achigan à petite bouche et maskinongé.

Pour leur part, les amateurs de pêche en rivière, toujours selon le territoire de fréquentation, opteront pour l'une ou l'autre des espèces suivantes: saumon, omble de fontaine, omble de fontaine anadrome et achigan à petite bouche.

La diversité et la beauté des territoires font des ZEC des endroits très attrayants. Les activités de plein air comme la marche, l'étude de la faune et de la flore, ainsi que la cueillette de fruits sauvages et de champignons s'ajoutent au plaisir de la pêche. Elles combient agréablement, de façon très instructive, les heures creuses de la pêche.



Un endroit rêvé pour les amateurs de pêche en rivière, au lever ou au lever du soleil... (Photoposte)

PROMOTION ÉLITES

PROSÉCUR DIVISION CLÔTURE VOUS OFFRE:

- Clôture de jardin
- Contour de piscine
- Contour de patio
- Rampe d'escalier et balcon
- Matériaux garanties 20 ans
- Estimation gratuite
- P.V.C.

Fini l'entretien



MONTRÉAL
524-7249
REPENTIGNY
582-2307

DISPONIBLE
EN 14 MODÈLES



Les Serres Paul D'Alcantara QUALITÉ SUPÉRIEURE

OUVERT
7
JOURS

GRANDES
VARIÉTÉS DE
PLANTS ANNUELS
▪ Vivaces ▪ Conifères
▪ Arbustes ▪ Etc...

SPÉCIAL
GÉRANIUM
▪ SEMÉ 90¢
▪ BOUTURÉ \$2.99

UNIQUE DANS LA RÉGION

On vous invite à apporter vos jardinières, nous ferons les arrangements pour vous sur place et ce, avec plaisir

495 Rang L'Achigan, L'Assomption

589-3917 à 10 min. de Repentigny



VOYAGES EN DIRECT RIVE NORD

FIN DE
SEMAINE NEW
YORK ET
ATLANTIC CITY
VOYEZ NOS
SPÉCIALISTES
DE RETOUR
POUR LA
SAISON
ESTIVALE

CANCUN
JUSQU'AU
10 JUILLET
1 SEM.:
558\$
2 SEM.:
698\$

CUBA
15 MAI AU
26 JUIN
1 SEM.:
458\$
2 SEM.:
518\$

CUBA ET CANCUN
HOTEL INCLUS
516 RUE
NOTRE-DAME,
REPENTIGNY
585-0015



Bien
du
beau
temps!

Propriétaires de bateau Choisissez le Bon Courtier!



Profitez de votre
loisir favori, ou
de vacances bien
méritées, à bord
de votre
bateau...
Votre courtier,
à l'écoute de vos
besoins, vous
a proposé une
ASSURANCE
SUR MESURE!

- ✓ AUTO
- ✓ BATEAU
- ✓ RÉSIDENTIEL
- ✓ VIE
- ✓ COMMERCIAL



SIMARD, DUBÉ & ASSOCIÉS inc.

Courtiers d'assurance

332, boul. Notre-Dame-des-Champs, Repentigny J6A 3B7

581-0072



La plongée en apnée

La plongée sous-marine est une activité qui vous permet de connaître et d'admirer

complet de plongée, vous pouvez quand même vous adonner à ce plaisir avec un mas-

turquoise remplie de coraux où les poissons sont multicolores. Ce serait féérique.

l'eau pour être observé et suivi des yeux par ceux et celles qui demeurent à la surface. Il faut respecter vos limites et ne jamais descendre lorsque vous êtes essouffé ou fatigué. Prenez garde également de ne jamais descendre plus bas que la capacité de vos compagnons, sinon ils seront incapables d'aller à votre res-

couste. Si vous désirez demeurer de longues minutes sous l'eau pour admirer plus longtemps le décor qui s'offre à vous, vous devez vous munir de bonbonnes d'air. Il ne vous reste qu'à vous inscrire à des cours reconnus et homologués dans votre région.



La plongée en apnée permet d'admirer de nombreux décors (Photoposte)

la splendeur des fonds marins.

Un équipement de plongée ne doit pas être confié au dernier venu. Tout plongeur doit avoir préalablement suivi des cours de formation concernant l'utilisation et l'entretien des appareils de plongée. Il doit également connaître parfaitement les techniques de base de la descente et de la remontée qui sont vitales.

Si vous ne disposez pas d'un équipement

que, des palmes et un tuba. La pratique de la plongée en apnée remonte à plusieurs siècles. Il s'agit tout simplement de plonger en retenant sa respiration.

Pour savourer prudemment cette technique, il faut être dans une eau claire qui n'offre aucun obstacle pouvant nuire ou retarder la remontée. Une eau peu profonde et limpide lors de vos prochaines vacances s'avère un excellent site. Imaginez une mer

La plongée en apnée se pratique en groupe. Un seul plongeur descend sous

Le Pouvoir de l'Imagination

Contactez-nous pour vos projets publicitaires

581-5120

InnoGraf



PATIO MODULAIRE
Camirand inc.

JULES CAMIRAND, ingénieur, président



UNE SOLUTION SUR MESURE POUR TOUS LES BUDGETS

Grâce à ses quinze années d'expérience en construction-rénovation et à sa formation d'ingénieur, Jules Camirand sait comment donner vie à vos projets.

Vous avez une idée, un plan pour votre patio?

Confiez le tout à **Patio Modulaire Camirand!** Avec notre vaste choix d'accessoires fabriqués en usine, vous aurez un patio personnalisé, répondant à vos goûts et à votre budget.



942-7924

D'autres projets de rénovation?

Faites confiance à nos experts! À l'intérieur comme à l'extérieur vous aurez droit à la même qualité qui fait la réputation de **Patio Modulaire Camirand Inc.**

UN TOUT EN SPORT

Nos équipements de hockey et gardiens de but sont présentement **en inventaire!**



ÉTÉ

Pétanque Obut+accessoires

Marqueur • Ramasse boule
Sac • Cochonnets
Livre tactique
Entraînement

Set de Bocce

Jeux de fer professionnel

Ensemble de 4 fers avec 2 poteaux règlements

Set de cinq jeux

Tel que:
Badmington
Volleyball, etc.



**Ballon de Volleyball / Soccer
Basketball / Football**

Ensemble de Badmington

Ballon poire

AFT • Spalding • Cooper • Rawling etc...

- Raquette de tennis
- Sac de tennis
- Balle de tennis
- Raquette de Badmington
- Volant



Lunette et accessoire pour la natation de marque Tyr • Leader • Regent Lacoursière

A. R. Y ARTICLES DE SPORTS INC.

12,009 Notre-Dame

P.A.T. - Mt 645-1071 • 645-5301

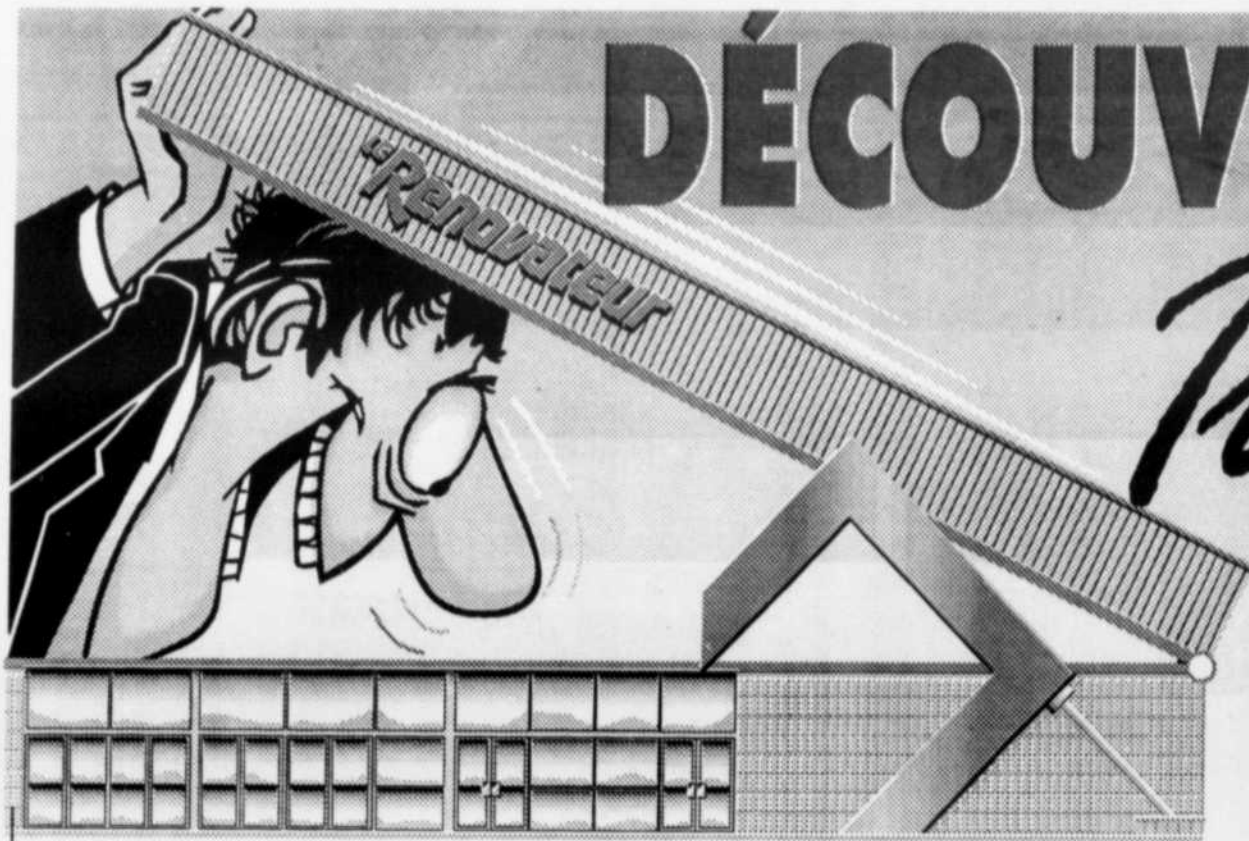

DÉCOUVREZ NOS

Trésors de

PRIX !

NOUVEAU!
BAS PRIX
DE TOUS LES
JOURS

JUSQU'À 50% DE RABAIS

DE LA QUALITÉ MUR-À-MUR

SUPER LATEX INTÉRIEUR

- COUCHE DE FOND**
* APPRÊT-SCÉLANT
SUPER ADHÉRENT
BLANC (132 110) **20,99\$**
- PLAFOND**
* FINI MAT
ULTRA BLANC (100 011) **20,99\$**
- FINITION**
* FINI VELOUTÉ
ULTRA BLANC (100 311)
BASE PASTEL (100 201)* **25,99\$**
- * FINI SEMI-LUSTRE
ULTRA BLANC (100 411)
BASE PASTEL (100 401)* **25,99\$**
- * FINI PERLE
ULTRA BLANC (100 511)
BASE PASTEL (100 501) **25,99\$**
- * FINI PLATINE
ULTRA BLANC (100 611)
BASE PASTEL (100 601) **26,99\$**



TAXES EN SUS
Ces prix s'appliquent aux formats de 4L et 3.6L.
* Les bases pastel se traduisent dans toutes les terres
pastel offertes par le Grand Nuancier moyennant un léger
supplément.

Tuyau ABS
1 1/2" x 12'
68003

Anden prix: 9.29\$

Bas prix

7,99



A compter de maintenant, nous vous offrons des bas prix de tous les jours sur une centaine de produits d'utilité courante tels que:



Sacs à déchets "Catch All"
Boîte de 40
1768014
Anden prix: 4.49\$

Bas prix
2,29
/boîte

Bonbonne de gaz
propane 20 lbs.
558001

Anden prix: 19.95\$

Bas prix

15,49



Imperméabilisant
"Thompson's Water Seal"
4 litres. 1449161

Anden prix: 20.95\$

Bas prix

11,99



Diluant à peinture
"Rona"
4 litres 806103

Anden prix: 3.99\$

Bas prix

2,99



Ciment à joints
"C.G.C."
20 kgs. 528004

Anden prix: 11.95\$

Bas prix

9,99 chaud.



Tuyau de cuivre
1/2" x 10'
144004

Anden prix: 6.89\$

Bas prix

4,99 longueur

Mono acrylique
blanc
330118

Anden prix:

4.19\$

Bas prix

3,29 le tube



MIKES REPENTIGNY
CENTRE DE RENOVATION
PRUD'HOMME
VOUS OFFRENT
UNE
PIZZA 10" GRATUITE
A L'ACHAT DE DEUX 4 LITRES DE PEINTURE CHATEAU
* VALIDE À LA SALLE À MANGER,
AU COMPTOIR ET SUR LIVRAISON.
JUSQU'AU 1er JUILLET 1993 SEULEMENT

**COUPONS DE
PARTICIPATION
EN MAGASIN**

**MAINTENANT
1 30 000
PIEDS CARRÉS
DE MAGASIN ENTREPÔT**

LE NOUVEAU

**Le Réno
vateur**
RONA

CENTRE DE RENOVATION
PRUD'HOMME

444 NOTRE-DAME, REPENTIGNY 654-6666

**SORTIE 98
DE
L'AUTOROUTE
40**

chaussures
RUBINO

LE SUPERMARCHÉ DE LA CHAUSSURE
AUX PRIX D'ENTREPÔT
POUR TOUTE LA FAMILLE

POUR UN TEMPS LIMITÉ

**LE PLUS BAS
PRIX JAMAIS VU
DANS
LA RÉGION**

*Le plus grand
choix jamais vu*

**VENTE
20 JOURS**

EXEMPLE:

Achetez
une paire de souliers
ou sandales
ou sac à main
à prix régulier

OBTENEZ

le deuxième
article de même
prix ou moindre

GRATUITEMENT

VENEZ CHEZ RUBINO. PARTEZ DU BON PIED, C'EST GARANTI!



REPENTIGNY
500 Boul. Iberville
(514) 585-0217

ST-EUSTACHE
360 Arthur Sauvé
(514) 623-8447

TERREBONNE
1270 Boul. Moody
2e étage
Face aux Galeries
de Terrebonne
(514) 492-0373

ROSEMÈRE
207 A Boul. Labelle
2e étage à côté du
Nautilus
(514) 430-7956

ST-ANTOINE
485 boul. des
Laurentides
(514) 569-9383

DE SUPER VENTE BOOGY

5 JOURS
SEULEMENT

DU JEUDI 20 AU
LUNDI 24 MAI

RECHERCHER LE VISAGE
DE BOOGY POUR DES
SPÉCIAUX INCROYABLES

NOUS SERONS OUVERTS
LUNDI LE 24 MAI
FÊTE DE DOLLARD

PLUS DE 200 BOUTIQUES



SEARS



100, boul. Brien, Repentigny
(angle autoroute 40)

BILLETTERIE
ADMISSION

KIOSQUE D'INFORMATION

OUVERT TOUS LES DIMANCHES DE 12H00 À 17H00



La vitamine E protège le coeur

(NC) — Depuis quel-
que temps, les scientifi-
ques étudient le rôle des
vitamines antioxydantes
dans la prévention des
maladies du coeur. Cer-
tains chercheurs croient
d'ailleurs que de faibles
taux sanguins de vitami-
ne A peuvent contribuer
à ce type d'affection.

Les maladies du
coeur débutent généra-
lement par la présence
d'athérosclérose, c'est-
à-dire l'accumulation de
dépôts de gras sur la
paroi des artères.

Cette accumulation
entraîne graduellement
une obstruction de la
circulation du sang, di-
minuant ainsi la quantité
d'oxygène distribué aux
tissus environnants.
Lorsque le flot sanguin
est complètement blo-
qué, c'est la crise car-
diaque.

Les vitamines anti-
oxydantes, comme la vi-
tamine E, pourraient
jouer un rôle dans le
prévention des maladies
du coeur en prévenant
en tout premier lieu le
blocage des artères.



SANTÉ

Les chercheurs
croient que l'obstruction
débuté lorsque le cho-
lestérol-LDL (lipoprotéi-
nes de basse densité)
ou "mauvais cholestérol"
s'associe à l'oxygène
présent dans le sang.

Cette combinaison
ou oxydation du choles-
térol-LDL favorise la
production dans les ar-
tères de cellules spu-
meuses, un type de cel-
lules qui augmente de
volume et bloque éven-
tuellement la circulation
sanguine.

La vitamine E seule
ou en combinaison avec
la vitamine C, semble
prévenir cette dangereu-
se réaction.

Une étude effectuée
aux Pays-Bas et publiée
cette année a démontré
qu'un supplément quoti-
dien de 1000 UI (Unité
Internationale) de vitami-
ne E accroît la résistan-
ce à l'oxydation du cho-
lestérol-LDL, tant chez
les fumeurs que chez les
non-fumeurs.

Toutefois, huit semai-
nes après l'arrêt de la
prise de suppléments,
cet effet bénéfique dis-
paraît. Les auteurs de
cette étude concluent
que la vitamine E offre
une bonne protection
contre l'oxydation du
cholestérol-LDL.

Les petites annonces classées 581-4111

TARIFS
 13.50\$.....POUR 15 MOTS
 .20c.....DU MOT ADDITIONNEL
 .60c.....ENCADREMENT SIMPLE
 1.35\$.....ENCADREMENT DOUBLE
 .95c.....DU MOT EN TITRE SPÉCIAL



Les Hebdo Télémedia
 (Région Lanaudière)

100 IMMOBILIER A VENDRE

- 450 Services financiers
- 452 Tenue de livres, impôts
- 454 Thérapeutes
- 456 Traitement de texte
- 458 Traiteurs
- 460 Transport, déménagements

500 LOISIRS & EQUIPEMENTS RECREATIF

- 505 Articles de camping
- 510 Articles de sport
- 515 Bicyclettes
- 520 Campings
- 525 Chasse et pêche
- 530 Conditionnement physique
- 535 Équipements de sport d'hiver
- 540 Golf
- 545 Jeux, jouets
- 550 Musique
- 555 Ski
- 560 Villégiature, voyages
- 565 Bateaux-moteurs, voiliers, yachts
- 570 Motocyclettes
- 575 Motoneiges
- 580 Planches à voile
- 585 Roulettes, tentes roulettes, caravanes, motorisés
- 590 Véhicules récréatifs
- 595 Véhicules tout terrain

600 EMPLOIS

- 605 Alimentation
- 610 Assurances
- 615 Bureau
- 620 Coiffure, esthétique
- 625 Corps de métier, entrepreneurs
- 630 Curriculum vitae, recherche d'emploi
- 635 Emplois demandés
- 640 Emplois divers
- 645 Enseignement, éducation
- 650 Entretien, sécurité, conciergerie
- 655 Gardiennes, garderies
- 660 Immobilier
- 665 Informatique
- 670 Mannequins, modèles
- 675 Manufacturiers
- 680 Musiciens, artistes
- 685 Professionnels, cadres, techniciens
- 690 Restaurants, clubs, hôtels
- 695 Services domestiques
- 699 Vente, commerces

700 FORMATION

- 710 Cours
- 720 Écoles spécialisées

800 AVIS

- 802 Avis divers
- 804 Avis légaux, appels d'offres
- 806 Communiqués, activités diverses
- 808 Décès, prières, remerciements
- 810 Encans
- 812 Naissances, fiançailles, mariages
- 814 Perdu, trouvé
- 816 Retrouvailles
- 818 Souhats

850 PROPOSITIONS D'AFFAIRES

- 855 Argent demandé
- 860 Associés demandés
- 865 Assurances
- 870 Financements offerts
- 875 Hypothèques
- 880 Occasions d'affaires

900 TRANSPORT VEHICULES AUTOMOBILE

- 905 Camions
- 910 Machineries agricoles
- 915 Machineries lourdes
- 920 Remorques
- 925 Véhicules divers
- 930 Autos anciennes, de collection
- 935 Autos à louer
- 940 Autos à vendre à moins de 500\$
- 945 Autos 501\$ à 1,000\$
- 950 Autos 1,101\$ à 3,000\$
- 955 Autos de plus de 3,000\$
- 960 Camionnettes à vendre ou à louer
- 965 4x4 à vendre ou à louer
- 970 Détaillants de véhicules
- 975 Entretien et réparation
- 980 Ferrailles
- 985 Pièces et accessoires
- 990 Véhicules demandés

200 IMMOBILIER A LOUER

- 201 Appartements 1-1/2
- 202 Appartements 2-1/2
- 203 Appartements 3-1/2
- 204 Appartements 4-1/2
- 205 Appartements 5-1/2
- 206 Appartements divers
- 207 Logements à partager
- 208 Logements à sous-louer
- 209 Logements demandés
- 210 Condos, lofts
- 220 Maisons
- 230 Centres d'accueil, maisons de repos
- 240 Chalets
- 245 Maisons de campagne
- 250 Chambres
- 255 Pensions
- 260 Terrains
- 270 Bureaux, locaux commerciaux
- 275 Ateliers, Studios
- 280 Garages, entrepôts
- 290 Usines, espaces industriels, propriétés agricoles

300 MARCHANDISE

- 302 Alimentation
- 304 Animaux
- 306 Antiquités, artisanat, œuvre d'art
- 308 Appareils audio-visuels
- 310 Appareils électroménagers
- 312 Bijoux, métaux précieux
- 314 Bois de foyer
- 316 Collections
- 318 Équipements à neige
- 320 Équipements commerciaux
- 322 Équipements mobilier de bureau
- 324 Équipements d'imprimerie
- 326 Équipements téléphoniques
- 328 Fournaies, poêle à bois, thermopompe, climatiseurs
- 330 Fourmes
- 332 Instruments de musique
- 334 Livres
- 336 Machineries, outils
- 338 Machines à coudre
- 340 Marchandises diverses
- 342 Marchés aux puces
- 344 Matériaux de construction
- 346 Mobiliers, articles de maison
- 348 Ordinateurs et matériel informatique
- 352 Piscines
- 354 Pépinières
- 356 Prothèses et chaises roulantes
- 360 Systèmes de sécurité
- 362 Tapis, carrelages
- 364 Tissus, patrons
- 366 Vaisselles, argenteries
- 368 Ventes de garage
- 370 Ventes de charité
- 372 Vêtements, chaussures

400 REPERTOIRE DES SERVICES

- 402 Agences, clubs, lignes de rencontre
- 404 Assureurs, courtiers
- 406 Astrologie, occultisme
- 408 Camionnage, transport
- 410 Compagnies, compagnons
- 412 Couturiers, tailleurs
- 414 Co-Voiturage
- 416 Déneigement
- 418 Entreposage
- 420 Entrepreneurs
- 422 Entretien ménager
- 424 Escortes, rencontres
- 426 Esthétique, coiffure
- 428 Garderies
- 430 Imprimeries, letrage
- 432 Massages
- 434 Paysagistes
- 436 Peintures, rénovations
- 438 Planchers, portes, fenêtres
- 40 Professionnels
- 42 Rédaction, traduction
- 44 Remboursement
- 46 Services communautaires
- 48 Services divers

100 IMMOBILIER A VENDRE

105 MAISONS UNIFAMILIALES

Repentigny bungalow, 1989, 2 chambres, 85,000\$ 585-6162

105 MAISONS UNIFAMILIALES

A La. Gardeur bungalow 3 c.à.c. même plancher, plusieurs rénovations faites, faut voir prix très raisonnable 585-6064

Bungalow secteur hôpital, taxes basses, 5 chambres, 2 s.d.b., garage, foyer, piscine et beau-coup plus, l'intérieur vous séduira, 122,500\$ 585-2288

105 MAISONS UNIFAMILIALES

Cottage, thermopompe, foyer, piscine, jenn air, combustion lente, grand terrain, pas d'agent 90,000\$ 589-7447

Fermette à vendre 3.1/2 acres de terrain, maison 3 c.à.c., écurie, poulailler, garage, limite Lavallée/ St-Paul, 85,000\$ discutable 1-754-4092

105 MAISONS UNIFAMILIALES

L'Assomption, bord de l'eau 4 c.à.c., 2 s.d.b., a/ac fini, galerie 12x34, terrain 20,000p.c., 99,900\$, 585-1095/ 652-7060

L'Assomption, maison neuve situé à 962 Panethon 2 c.à.c., terrain 6000 p.c., surface de plancher 1000 p.c., infrastructure payée, 92,000\$ négociable, t.p.a., t.v.q. inclus 589-5079

105 MAISONS UNIFAMILIALES

P.A.T. split, 3 c.à.c., 2 s.d.b., système d'alarme, piscine creusée, garage, 133,000\$, 498-8039

AUBAINE VUE SUR LE FLEUVE

REPENTIGNY: Rue Deschamps, piscine intérieure, bachelors, taxes basses, terrain 13,000 p.c. 130,000\$
Jour 582-3033
Soir 654-4143

RE/MAX UNIS (I.B.) inc. courtier

LISE LACAS

Bur.: 585-9500 Rés.: 581-0664
"Vous aider est ma fierté"

TAXES BASSES

*COTTAGE MODERNE, 40x36, garage 16x21.9, fenêtre à manivelle Colonvère, syst. de chauffage élect. air chaud, foyer, piscine creusée. Bien situé.

STYLE LUTECIA

COTTAGE avec bureau personnel avec entrée indépendante, 36x28, grandes pièces, 3 ch. très grandes, entrée pavé uni, 2 entrées, salle familiale au rez-de-chaussée.

NOUVEAU PRIX

*GARAGE DOUBLE: Split level, 10,216 p.c. grand carré 45x37x32.5, ch., 3 s/bains, s-à-manger, cuisine équipée, piscine cr., garage 20x19. Près des services.

GRANDE

RUE BORD DE L'EAU: Propriété 46x33x26, garage, 3 chambres, salle à manger, cuisine rénovée, sous-sol fini, terrain 8375 p.c. arbres adultes.

GRAND COTTAGE

*139,900\$, 5 chambres, 2 s/bains, impeccable, plancher parqueterie, plusieurs extra, terrain très bien aménagé, s-sol fini, entrée pavé uni, garage 13.6x23.

RE/MAX UNIS INC. COURTIER

Les professionnels associés de l'immobilier

CONCOURS "DESTINATION SOLEIL"

de ReMax/Unis: ACHETEZ ou VENDEZ et courez la chance de gagner un voyage. Pour information n'hésitez pas à me contacter.

LISE D. FERLAND

21 années d'expérience
 Rés.: 581-3790 Bur.: 585-9500

TRANSFERT

REPENTIGNY: Beau cottage traditionnel, 3 grandes chambres, de belles pièces sociales, solarium, garage, 134,000\$. Visitez et faites une offre!

CONDO DU FLEUVE

REPENTIGNY: Tourant du boisé, très grand split, 3 ch., cuis. stratifiée, garage double, poss. de bureau avec entrée privée en façade. La maison d'un artisan, 194,000\$.

VISITE LIBRE

Dimanche 23 mai '93
 De 14h à 16h
 169 BOUL.
 L'ASSOMPTION
 REPENTIGNY

Venez découvrir une maison absolument exceptionnelle par ses dimensions, la qualité de ses boiseries et le raffinement de sa décoration. Vue sur la rivière, piscine creusée, arbres adultes, le tout pour moins de 139,000\$. Une occasion rare!

NOUVEAU

REPENTIGNY: POURQUOI ÊTRE À L'ÉTROIT? Cette vaste propriété est la solution à tous vos problèmes, 4 chambres, garage 28x40. Secteur très recherché.

RE/MAX UNIS INC.

PREMIER DEVANT VOTRE MAISON

Denis Asselin

LE CHOIX POSITIF!
 Bur.: 585-9500
 Rés.: 654-7273

84,500\$

*REPENTIGNY: SOYEZ 'CHEZ-VOUS À PEU DE FRAIS', 3 chambres, planchers lattes, fenestration et porte neuve, près école, transport, une bonne affaire.

SUPERBE

*LE GARDEUR: LA COMBINAISON GAGNANTE? Espace, confort, 4 chambres, foyer, piscine, possibilité garage, 109,900\$. Venez et comparez.

89,900\$

*L'ASSOMPTION: URGENT? TRANSFERT, const. '89, 4 chambres, piscine, clôture, le propriétaire est muté, sa perte sera votre gain. Faites une offre.

NOUVEAU PRIX

*BANLIEUE EST: POUR ACHETEUR EXIGEANT. Const. '89, 3 chambres à l'étage, foyer au salon, cuisine digne d'un chef, 124,500\$, la plus belle du voisinage.

FACE AU FLEUVE

*REPENTIGNY: POURQUOI ÊTRE À L'ÉTROIT? Cette vaste propriété est la solution à tous vos problèmes, 4 chambres, garage 28x40. Secteur très recherché.

UNIQUE

*LAVALLÉE: LE SUMMUM. Const. '89, 5 chambres, foyer, terrain spacieux, 2 garages, taxes seulement 1,429\$. Un rêve à réaliser.

NOUVEAU

L'ASSOMPTION
 À la retraite? ou fatigué des tâches d'entretien?

Superbe condo, const. '89, 2 chambres, foyer, aucun voisin arrière, 67,500\$. Vendeur motivé.

NOUVEAU

BANLIEUE EST
 IMPECCABLE SPLIT

Construction '87, 2 chambres, foyer au salon, plancher parqueterie, s-sol fini, piscine, seulement 89,500\$. Agissez vite.

PREMIER DEVANT TOUTE COMPÉTITION

POUR PLACER VOTRE PETITE ANNONCE:

PAR LA POSTE:
 Vous n'avez qu'à envoyer votre texte par écrit avec un chèque ou un mandat poste avant le jeudi avant-midi au Journal L'Artisan 1004 Notre-Dame, Repentigny, Québec, J5Y 1S9

PAR TÉLÉPHONE:
 Nous prenons vos annonces classées sur cartes de crédit avant jeudi midi soit

FAX: 581-6509

CHEZ UN DÉPOSITAIRE:
 Vous pouvez passer chez l'un de nos dépositaires avant le mercredi avant-midi pour laisser votre annonce et la payer comptant (voir liste des dépositaires)

LISTE DE NOS DÉPOSITAIRES:

REPENTIGNY
 •L'ARTISAN: 1004 NOTRE-DAME
 •TABAGIE CHAMARD: 47 BOUL. INDUSTRIEL
 •PHARMAPRIX JACQUES RIOUX: 504 NOTRE-DAME
 •DÉPANNEUR BEAUCHEMIN: 332A NOTRE-DAME-DES-CHAMPS
 LAVALLÉE
 •TABAGIE LE DÉPANNEUR: 1401 RUE NOTRE-DAME
 L'ÉPIPHANIE
 •DÉPANNEUR PIERRE-PIMPARÉ: 92 NOTRE-DAME
 L'ASSOMPTION
 •TABAGIE BERTRAND: 306 L'ANGE-GARDIEN
 •DÉPANNEUR ANGE-GARDIEN: 1139 L'ANGE-GARDIEN
 LE GARDEUR
 •DAMPHOUSSE ÉCONOPRIX: 429 BOUL. LACOMBE
 CHARLEMAGNE
 •TABAGIE CHARLEMAGNE: 104 NOTRE-DAME
 ST-SULPICE
 •DÉPANNEUR ST-SULPICE: 711 NOTRE-DAME
 •DÉPANNEUR ALLARD: 971 NOTRE-DAME
 POINTE-AUX-TREMBLES
 •CARREFOUR DE LA POINTE/TABAGIE LE COIN BLEU

HEURES D'OUVERTURES DE NOS BUREAUX:

Du lundi
 au vendredi
 de 8h30 à 17h00

HEURES DE TOMBÉE

À nos bureaux et par téléphone jeudi midi, chez nos dépositaires mercredi midi. Pour l'édition du mardi suivant.

LOCATAIRES - LOCATAIRES

AUCUN
COMPTANT

SECTEUR REPENTIGNY

424\$

Tout inclus, mensuel

AUCUN
COMPTANT

UNE OCCASION
À SAISIR

DÉFIE LA
CONCURRENCE



Même avec un petit budget
RE/MAX peut vous trouver
un nid douillet!

SUPERBES CONDOS 4.1/2
TRÈS MODERNES, AIRES OUVERTES

- Située dans un secteur très recherché
- Planchers en béton insonorisé
- BALCON TERRASSE ***SOLEIL***
- SALLE DE BAIN LUXUEUSE AVEC BAIN TOURBILLON
- SUPERFICIE HABITABLE: 1,104 P.C.
- FRAIS DE CONDO: 40\$
- 2 ESPACES DE STATIONNEMENT

RE/MAX[®]

MONTREAL METRO

GILLES LEVESQUE

MARCEL MARTEL

255-5202

Fatiguez d'être locataire, soyez propriétaire pour aussi peu
que **424\$** par mois, tout inclus.

"TERMINEZ TOUT ÇA"

Venez-nous rencontrer sans obligation de votre part,
et vous pourrez dire
Moi aussi je suis Propriétaire.

Et encore,
À moindre frais qu'un locataire

LOCATAIRES - LOCATAIRES

125 TERRAINS RESIDENTIELS

L'Épiphanie rue Calée 12,000 p.c., semi-boisé, bon prix, pour information 588-6455 après 18h00

ST-SULPICE

Construction immédiate, de 5,200 p.c. à 5,960 p.c., 949-8033

Terrain semi boisé, situé à Ste-Marceline de Kildare, proximité école et église, 35\$ p.c., 588-8146/863-2273

Terrain situé au 1145 Notre-Dame Repentigny, grandeur 50x100, 27,000\$ jour: 657-2572, soir: 644-8902

Terrains résidentiels à vendre avec services, près sortie Valmont prix à partir de 2.50\$/pied, 654-5800

130 IMMEUBLES A REVENUS

130 IMMEUBLES A REVENUS

L'Épiphanie triplex 1990, moderne, aménagement extérieur complet, 164,000\$ 657-1372

135 MAISONS MOBILES, PRE-FABRIQUEES

A L'Assomption, moderne, four, plaque-chauffante, lave-vaisselle, Franklin, stores, cabanon (2) faut voir 34,000\$ 589-5400

145 BUREAUX, LOCAUX COMMERCIAUX, COMMERCES

Bâtisse commerciale à Le Gardeur, à vendre ou à louer, endroit stratégique, taxes 1900\$, boul. Lacombe, 657-1240

Restaurant à vendre, bien situé dans Charlemagne, personnes sérieuses, veuillez communiquer au 582-6727 demandez Thérèse

150 TERRAINS COMMERCIAUX

Emplacement commercial à vendre. Secteur achalandé. Terrain de 27,500 p.c., aire habitable de 8400 p.c., 650,000\$ (négociable). Communiquez avec Guy Jutras, 9h00 à 18h00, lundi au vendredi, 585-5555

200 IMMOBILIER A LOUER

202 APPARTEMENTS 2-1/2

Repentigny, rue Notre-Dame près McDonald inclus: chauffage, eau chaude, de 325\$ à 375\$ cuisinière, réfrigérateur sur demande 585-3850

L'Assomption beau 2.1/2 neuf, dans triplex, inclus poêle, réfrigérateur, laveuse, sècheuse, près de tous les services, 300\$/mois, 589-7404

Repentigny, près pont Le Gardeur, grand 2.1/2 chauffé, éclairé, eau chaude, poêle, réfrigérateur inclus, 492-4422/581-0757

À CHARLEMAGNE
2 1/2 meublée
eau chaude
fournie
(petit bijou)
Immeuble
Super Impeccable
Faut Voir
Pour croire
582-1236

202 APPARTEMENTS 2-1/2

Repentigny, rue Laurier, 2.1/2 meublée, chauffé, 340\$/mois 654-3359

Bachelor Repentigny, sous-sol, entrée privée, meublée, poêle, réfrigérateur, chauffé, climatisé, espace pour laveuse, sècheuse, 1 espace auto, aspirateur central, (électricité, câble inclus) libre 1er juillet, 582-7466

203 APPARTEMENTS 3-1/2

3.1/2 demi a/sol de triplex, près Galeries Rive Nord, possibilité de cuisinière et réfrigérateur, 2 espaces de stationnement, 390\$/mois, 585-5160/581-3604

3.1/2, demi-a/sol, meublée, chauffé, tapis, stationnement, occupation immédiate 581-5161/581-1270

A St-Sulpice 3.1/2 310\$ situé au rez-de-chaussée, ensoleillé, incluant stationnement déneigé et cour clôturée, 589-6963

Au 140 Monseigneur Ritchot, L'Assomption, 1x3 1/2, idéal pour personnes 2e et 3e âges, très beau logement, moderne, clair, tranquille, stationnement avec piscine, salle communautaire 1 mois gratuit, 474-4379/582-3659

À CHARLEMAGNE
eau chaude
fournie
très très grands
3 1/2
Immeuble
Super Impeccable
Faut voir
Pour croire
582-1236

203 APPARTEMENTS 3-1/2

Bachelor moderne, 3.1/2, très grand: 800 p.c., Repentigny, chauffé, éclairé, câble, a/sol maison neuve, entrée privée, poêle, réfrigérateur stores, entrée laveuse, sècheuse, stationnement, 400\$ 582-7182

Centre de Repentigny, 3.1/2 meublée, impeccable, près tous les services 582-9031/ 657-0318/ 654-3000

Chambolé, L'Assomption, 3.1/2 à louer a/sol maison neuve, entrée privée, bien situé, près centre-ville, 589-4863

Charlemagne 3.1/2 demi a/sol, stationnement, chauffé, éclairé, eau chaude fourni 581-2831

Charlemagne secteur tranquille, stationnement, rez-de-chaussée, 3.1/2, 325\$/mois, a/sol 3.1/2 295\$/mois, 4.1/2, 355\$/mois 581-9337/ 642-5090

Charlemagne triplex deux 3.1/2 entrée laveuse, sècheuse, coin tranquille, libre 1er juillet, 325\$/340\$ 581-9994

Charlemagne, 163 Notre-Dame, grand 3.1/2 360\$, 2e plancher, plancher bois franc, crystal, armoires mélamine, stationnement déneigé, 581-4387/ 581-2072

Charlemagne, grand 3.1/2, 2ième étage, propre, avec stationnement, près des services, 1er juillet, 585-6856

Dans triplex 3.1/2 à louer, à Charlemagne, stationnement, déneigement compris, 325\$/mois 581-6451

L'Assomption 188 Notre-Dame, 3.1/2 2e étage, tranquille, près des commodités, stationnement privé, entrée laveuse, sècheuse, pour juillet, 330\$, 589-6100

L'Assomption a/sol 3.1/2, chauffé, éclairé, eau chaude, 375\$/mois, Point Du Jour Nord, 589-5767

203 APPARTEMENTS 3-1/2

L'Assomption, 3.1/2 entrée laveuse, sècheuse, stationnement, libre immédiatement ou 1er juillet, 280\$ et 325\$, 589-5137

L'Assomption, 3.1/2 meublée, 3e étage, laveuse, sècheuse, balcon, stationnement, personne seule, face rivière, libre 340\$ rendez-vous, 589-3153

L'Assomption, bienvenu aux personnes retraitées, 3.1/2, logements retraits, insonorisés, service conciergerie, stationnement privé, libre immédiatement ou juillet 588-4669/ 588-6232

L'Assomption, centre-ville, grand 3.1/2 électrique, 315\$, aussi grand 4.1/2 électrique 365\$, 381-2521

L'ÉPIPHANIE 3.1/2
Triplex rue des Sulpiciens, près de l'école, rénové, entrée laveuse, sècheuse, lave-vaisselle, armoire mélamine, plancher bois franc, stationnement, beaucoup de rangement, libre immédiatement, 375\$/mois 588-2473

L'Épiphanie 3.1/2, meublée, chauffé, entrée privée, laveuse, sècheuse, stationnement, moderne, libre immédiatement, 588-6836

Lavaltrie 3.1/2 ménage fait, peinture fraîche, foyer, libre juin ou juillet, 305\$/mois, 588-4096/ 586-3016

Repentigny, 2.1/2, 3.1/2 style condo, meublés complet, grand balcon, local rangement, 482/ 486 Lafontaine, voisin Galeries Rive Nord, 654-1104/ 581-0576

Repentigny, 3.1/2 situé près de l'intersection du Boul. Brien et de la rue Notre-Dame, libre le 1er juillet, 581-4580 avant 18h00

Repentigny, 3.1/2, peint, plancher crystal, bon prix 582-9031/ 657-0318/ 654-3000

203 APPARTEMENTS 3-1/2

Lavaltrie grand 3.1/2 à louer, rénové, poêle, réfrigérateur, laveuse, sècheuse, aussi disponible 335\$/mois 586-2392 (jour)

Le Gardeur bachelor 3.1/2 chauffé, éclairé, entrée privée, secteur tranquille, 375\$/mois 497-8087

Le Gardeur, bachelor grand 3.1/2, chauffé, éclairé, câble, stores, lave-vaisselle, stationnement avec piscine, entrée laveuse, sècheuse, libre juillet 475\$ 654-5325

Maison privée tranquille, Le Gardeur 3.1/2 demi a/sol meublée ou non terrain, stationnement, entrée laveuse, sècheuse, non-chauffé, tapis mur à mur 375\$/mois, libre juillet 523-1027/ 657-0404

Place Le Gardeur: 3.1/2 laveuse, sècheuse, poêle, réfrigérateur, avec stationnement, face au parc, 350\$/mois Jean Lafleur 654-4107

REPENTIGNY
"Carrefour Lafontaine" voisin Galeries Rive Nord, style condo, 2.1/2, 3.1/2 meublés ou semi-meublés, laveuse, sècheuse, stores verticaux, tapis mur à mur, local de rangement, portico, grand balcon, intercom, stationnement avec piscine, déneigement et service de conciergerie 657-1352

Repentigny, grands 3.1/2, chauffés, eau chaude fournie, planchers béton, tranquille, près service, face fleuve, semi-meublés, 415\$/mois 582-5667/ 654-6935

Repentigny 2.1/2, 3.1/2. Immeuble propre et tranquille, service de conciergerie 582-3319

Repentigny 3.1/2 fraie peint, secteur tranquille, résidentiel, 2 stationnements, 395\$/mois, 582-1080

HEY!
ACHETERAIS
VOTRE
MAISON
IMMÉDIATEMENT
85,000\$
ET MOINS
SANS AGENT
654-9162

La Capitale MAÎTRE COURTIER INC. Exigez-la GARANTIE APEC VERSEMENTS RÉPONDRE

 <p>Raymond B. 582-9333</p> <p>*REPENTIGNY: Gagnant prix feu, gr. pièces, pl. marquetrie, superbe s-sol, foyer, pisc., garage. Secteur de choix. 127,500\$.</p> <p>*REPENTIGNY: Le Bois 107,000\$ pl. marquetrie, foyer, syst. d'arrosage, grand patio, haie cèdre B'. Absolument impeccable.</p>	 <p>Plante Lise 582-0022</p> <p>*REPENTIGNY: Intérieur spacieux, appareils enc., superbe foyer, bain toutbillon, piscine, garage, ensoleillé, réduit 159,000\$.</p> <p>*L'ÉPIPHANIE: Bung. s-sol fini, garage, 3 c.à.c., service ville, asp. central, tout briqué, 43 Notre-Dame, L'Épiphanie. Faites une offre: 79,900\$.</p>	 <p>Raymond B. 582-9333</p> <p>*RÉDUIT POUR VENTE RAPIDE, cause divorce!! 5 chambres, 2 s.d.b., foyer, poss. bachelor, taxes basses, 15,000 p.c. de terrain. Faites vite!!</p> <p>*LACHENAIE: Tout y est, 4 chambres, foyer, piscine, toit et fenêtres refaits, s.d.b. podium, douche séparée, prix pour vente rapide!!</p>
 <p>Houle Viviane 582-3440</p> <p>*LE GARDEUR: Petit budget! Split moderne, 2 ch., piscine, taxes basses. Impeccable!</p> <p>*REPENTIGNY: Cottage spacieux, toit cathédrale, 4 chambres, s-sol fini, piscine creusée, 119,000\$ nég.</p>	 <p>Couture Francine 582-0934</p> <p>*L'ASSOMPTION: Bungalow 1990, armoires mélamine, 3 chambres, s-sol fini, piscine, taxes 1303\$. A voir!</p>	 <p>Juteau Francine 585-6019</p> <p>*REPENTIGNY: Joli bungalow entièrement rénové, 3 c.à.c. à l'étage, s-sol fini, grand terrain, taxes basses. Impeccable 99,900\$.</p>
 <p>Jobin Diane 589-5907</p> <p>*TRANSFERT: L'Assomption: split avec garage, cour clôturée, secteur calme, thermo., 119,000\$.</p> <p>*LAVALTRIE: Split const. 1991, 2 c.à.c. belle s.c.b. cu. arm. méla. bi pl. parqueterie, 79,900\$.</p>	 <p>Verville Francine 582-0022</p> <p>*ST-GÉRARD: Maison mobile avec grand terrain: 100x100, piscine h.t. A voir... à partir de 50,000\$</p>	 <p>Laporte Linda 582-0022</p> <p>•Vous désirez investir dans un 8 logements? Vous voulez ouvrir une résidence pour personnes âgées? Vous aimeriez un chalet? Appelez-moi, j'ai ce qu'il vous faut...</p>
 <p>Charbonneau F. 582-4595</p> <p>NOUVEAU *LE GARDEUR: Duplex 2x4-1/2, garage 20x26, idéal pour bricoleur ou mécanicien, loyer du haut 450\$/mois. Situé près des services.</p>	 <p>Ducharme Lise 582-0022</p> <p>*L'ÉPIPHANIE: Joli bungalow 2 chambres, planchers marquetrie, nouveau développement, 85,000\$. Impeccable.</p>	 <p>Demers Serge 654-6400</p> <p>*CHARLEMAGNE: 389 des Sapins, plusieurs incl., piscine, deck à palier, haie de cèdre, coin tranquille. À visiter. 114,000\$.</p> <p>*ST-GÉRARD MAJELLA: 1340 route 343, grand terrain, 17,499 p.c. boisé, garage avec un loyer au sous-sol, loué 475\$/mois, 139,900\$.</p> <p>*REPENTIGNY: 1054 Neuville, 3 chambres au niveau, sous-sol fini avec rangement, garde-robe de cèdre, garage, clôturé 129,000\$.</p>
 <p>Chicoine Donald 582-0022</p> <p>CAUSE MALADIE URGENT *A qui la chance! Bung. 7 pces, aire ouverte, 2+1 c.à.c. avec foyer, bain toutbillon, fenêtres + toits + sbains ont été rénovés avec garage 12x24 à rénover, s-sol fini.</p>	 <p>Sylvestre L. 582-0022</p> <p>*REPENTIGNY: Cottage 4-1/2 en rénovation, garage, terrain 12,000 pi. Idéal pour bricoleur, évaluation 113,000\$. Prix 89,000\$ négociable.</p>	 <p>Renaud Robert 582-0022</p> <p>CAMPAGNE *LAVALTRIE: Cott. 4 c.à.c., rénové, sal. sur lattes, bi-énergie bien éclairé, terrain 24,305 p.c. très beau site chaleureux. À voir... BON ACHAT 69,900\$ *LAVALTRIE: Cottage 4 c.à.c., foyer, possibilité de commerce, prix de 69,900\$, très bon investissement. À visiter.</p>

1 Beauvoisin La.Gardeur, style condo, 4.1/2, demi s/col, bain tourbillon, stores fumia, frais peint, 1er juillet, 445\$/mois 657-2641/ 725-1884

1 mois gratuit, L'Assomption, grand 4.1/2, bien éclairé, libre juillet, information 589-5138

2x4.1/2, bas poêle et four, libre 1er juillet, aussi huit 434-2792/ 435-4881

4.1/2 L'Assomption, 1er plancher, près services, locker, stationnements, patio, construction récente, très propre, immédiatement ou juillet, 589-9701

4.1/2 centre de Repentigny, près de tout, propre, tranquille, stationnement, locker, prix raisonnable 581-7795

4.1/2 peinturé, entrée laveuse, sècheuse, stationnement, près autobus, pont, magasin, possibilité poêle, réfrigérateur, 400\$, libre immédiatement ou juillet, sur rendez-vous 582-1355, 50 Léonie

4.1/2 situé au centre de St-Gérard Majella, 2e étage, toutes taxes payées, 350\$/mois, information: Centre de service Vaucluse 588-6831 heures d'ouverture de la caisse.

4.1/2 à louer pour personne cherchant tranquillité endroit paisible avec stationnement, près de toutes commodités, 410\$/mois, 585-6016

4.1/2 à louer semi s/col, à ville Le.Gardeur, propre, 400\$/mois, libre juillet, 494-0943

4.1/2 à louer, éclairé, planchers béton, stationnement privé, foyer, concierge tapis dans la chambre 581 Lafontaine Repentigny 460\$ 648-9766

4.1/2, 5.1/2 plus beau site de la ville, police, clinique, rivière, parc, bien éclairé, grand stationnement, paisible 589-4184

4.1/2, grand, éclairé, 2 mois gratuits, stationnement, concierge, entrée laveuse sècheuse, 400\$/mois 641-9595

555 boul. Iberville, 4.1/2, 5.1/2, 455\$/ 465\$/ mois, frais peint, planchers béton, nouveau couvre plancher, transports en commun, libres immédiatement ou juillet 582-1322 de 8h30 à 18h00

A Charlemagne, grand 4.1/2 moderne, bord de l'eau, foyer, aspirateur central, 984-6868

A L'Assomption, plusieurs 3.1/2, 4.1/2 à louer, libre immédiatement ou juillet, 589-6658

A L'Assomption, à louer, 4.1/2 450 rue St-Pierre, tapis salon et chambre, 375\$/mois, non chauffé, 326-0059

A Lanoraie grand 4.1/2 1990, bien insonorisé, stationnement avec prise, cabanon, déneigement, 395\$, libre 1er juin 585-2829

A Lanoraie grande 4.1/2, 5.1/2 insonorisées, intercom, balayuse centrale, stationnement avec prise, cabanon, déneigement 1-887-7345

A P.A.T., sur 561ème avenue, grand 4.1/2, frais peint, droit à la cour, 400\$/ 420\$/ mois 493-8772/ 645-9614

A Repentigny 4.1/2, aire ouverte, stores et lave-vaisselle inclus, près école et centre d'achats, 495\$/mois, disponible maintenant, 657-0528 ou 887-2536 Nathalie ou Stéphane

A Repentigny 4.1/2, propre, entrée laveuse sècheuse, stationnement avec prise, 2e étage, 365\$/mois. Le jour: 581-2178, le soir: 382-3215

A Repentigny grand 4.1/2 à louer, 1 mois gratuit, près centre d'achats, entrée laveuse, sècheuse, stationnement 2 voitures, concierge 581-2787, propriétaire 722-8759/ 955-9115

L'Assomption construction 1983, grand 4.1/2 ensoleillé, face école, près services, occupation rapide possible, impeccable, 589-6233/ 589-6512

Construction Kodiac Inc. Logement à louer, Lavaltrie 4.1/2 de luxe, terrasse sur le toit, vue sur le fleuve, insonorisé au maximum, 586-3073

Condo 4.1/2, piscine, sauna, bain tourbillon, salle d'exercice, walk-in, face fleuve, St-Sulpice, 495\$/mois 498-4296

A louer L'Épiphanie 4.1/2 avec garage 390\$ ou sans garage 365\$ centre du village refait à neuf, 322-3701/ 654-6173

Charlemagne GRAND 4 1/2
BAIN TOURBILLON
TRÈS MODERNE
Info.:
581-3831 • 589-4657

• CHARLEMAGNE •
À LOUER 4 1/2
Logements neufs
111 rue Grenier (face au St-Hubert B-B-Q)
jour.: 581-2499 soir.: 585-4250

Le Bourg Fleuri

à St-Gérard Majella

Le Roussillon II



À partir de **79 000\$**
Bungalow et cottage de qualité supérieure (modèle non-illustré)
TERRAIN ET INFRASTRUCTURES INCLUS

Les Constructions **Eric & Robin Ltd.** **129 FRANCOEUR 589-6059**

Le Cormaline



À partir de **61 500\$**
toutes taxes incluses
COTTAGE SEMI-DÉTACHÉ

Constructions **CHALIFOUX & LECLAIR**
149 FRANCOEUR 589-5443 654-4477 588-7339

- SITUÉ AUX LIMITES DE L'ASSOMPTION ET À 10 MINUTES DE REPENTIGNY
- TERRAIN À 2,00\$ LE P.C
- BAS TAUX DE TAXATION



...pour habiter la qualité!

219b boul. Brien, Repentigny 582-0022



Labatt Guy
581-7284

REPENTIGNY
647 MARSEILLE: Bungalow 1969 rénové, 4 c.à.c., sous-sol fini, terrain 6,500 p.c. avec piscine cr., près de toutes commodités, prix réduit, beaucoup d'extra. 119,000\$.
•137 SINCLAIR: Split 1986, cuisine rénovée, 2 c.à.c., s-sol fini, terrain 6,000 p.c. pisc. hvt 21', extra, attention garage double 18x26, près de toutes commodités, 119,000\$.
•1054 NEUVILLE: Split 1987, arm. mélamine, s/bains moderne, b/tourb., s-sol fini, foyer/salon, 3 c.à.c., garage, secteur de choix. 132,000\$.



Paquin Fernand
654-0013

•ANJOU: Duplex avec bachelier, rev. 1110\$, loyer du proprio libre à l'acheteur, 2 foyers, garage, situé près d'un parc très bon investis.
•LE GARDEUR: Bung. 3 c.à.c., pl. parqueterie, comptoir lunch dans la cuisine, situé dans secteur de choix. À visiter.



Antil Régent
581-1454

•REPENTIGNY: Cott. impec., 3 c.à.c. à l'étage, gr. pièces, salle familiale au r.d.c. avec foyer, garage, décoR sobre, superbe terrain, près de tout!
•REPENTIGNY: 89,500\$ nég. taxe 1,279\$, occ. rapide, 3 c.à.c. au r.d.c., fenêtres 2 ans, piscine, près de tout, secteur paisible, n'hésitez plus!



Tougas Ronald
582-0022

•DUPELX: Secteur tranquille bon revenu, cabanon pour locataire, prix 89,000\$.
•L'AVALLTRIE: Près du golf, super impec., split moderne, cabanon, clôturé, syst. d'alarme, asp. central. Faut voir!



Provencher A.
642-3773

•REPENTIGNY: Condo 3 c.à.c., pl. marqueterie, asp. central, s-sol + garde-robe cède, super propre, près J.B.M. prix 76,900\$.
•P.A.T.: Bung. 32x40 + garage, 3 c.à.c., même étage, tout br., terr. 75x100, éval. 151,400\$, prix 139,000\$. beau secteur. Faut voir...



Ferland Pauline
589-3649

IMPECCABLE
•REPENTIGNY: Bung. foyer, salon, 3 c.à.c. même niveau, s-sol fini, comb. lente, pisane ch., cabanon, près commodités, école.



Desjardins C.
582-8593

REPENTIGNY
Beau bungalow brique 4 côtés, 3 chambres, sous-sol fini, foyer, piscine, près des Galeries Rive-Nord.



Hammond Janine
582-1893

BORD DU FLEUVE NAVIGABLE
Joli cottage 3 c.à.c. grand terrain 9,000 p.c., vue magnifique, petit bachelier. Ne rêvez plus...
•REPENTIGNY: Bung. 4 c.à.c., garage, piscine, foyer, impeccable, s-sol fini, 2 s.d.b., taxes basses. Une visite vous convaincra.
•REPENTIGNY: Joli bung. 4 c.à.c., cabanon, grand terrain, 99,000\$. 635 Monsabre. Faites vite...



Lavallée C.
582-0022

INVESTISSEUR
•LE GARDEUR: Cottage 3 c.à.c., pl. lattes, foyer, am. mélamine, tourb. sauna, piscine creusée et tous les extra. Faut voir venez comparer.
•BANLIEUE: Triplex entièrement rénové, am. mélamine, s.d.b. rénové, terrain 7,500 p.c. aménagé, clôturé, rev. 13,800\$/an idéal pour propriétaire occupant.



Doddridge Yves
582-0022

PRIX RÉDUIT
•LE GARDEUR: Près d'un centre plein air, bung. 89, 6 c.à.c., gr. salon, foyer, intérieur impeccable, poss. de logement. Visitez-la.
VENDU
•REPENTIGNY: Super cott. 74, 4 c.à.c., superbe s.d.b., gr. salon, foyer, cui. moderne, s-sol fini, clôturé, pisc. cr. À voir absolument.



Germain Phil
582-4075

•COTTAGE JUMELÉ, 7 pces, 3 grandes ch., secteur de choix, beaucoup d'inclus, pisc., bon rapport qualité prix, taxes basses.
•SUPER BEAU BUNGALOW, entrée split, 3 c.à.c., sal. cui. s.a.m. très propre, dimaté, gr. terrain, paysager, beaucoup d'inclus. À voir absolument.
•Quincaillerie bon chiffre d'affaires, bon investissement. 52,000\$



Lessard Line
582-0022

RÉDUIT À 103,900\$
•LACHENAIE: Split 92, 1075 p.c. superficie, 3 c.à.c. même niveau, ammoires et flot stratifiés blanc, planchers de chêne et encore plus...



Forget Jocelyn
654-2621

REPENTIGNY
Cottage prix réduit, sur rue Notre-Dame, zoné commercial, secteur privilégié. À voir absolument. Vendeur motivé.



Lambert Carmen
582-0022

REPENTIGNY
Cottage pierre des champs, superbe terrain boisé, sous-sol fini en bachelier, très grand stationnement.



Pitre Normand
581-0777

AUBAINE
•LE GARDEUR: Superbe prop. de 3 c.à.c., 2 s.d.b. complètes, am. méla., puits lumière, s-sol presque fini, garage 14x25, 104,900\$.

L'Assomption, 4.1/2 chauffage électrique, semi a/sol, plancher de marquetrie, situé à 20 Place Panet 350\$/ mois, ménage refait, libre en juillet, biens situés, sur rendez-vous 589-5079

Demi a/sol 4.1/2 triplex, Repentigny, 390\$ pour personne seule ou couple seulement 581-5784

INTERESSANT

Repentigny, rue Laurier, près Iberville, grand 4.1/2 entièrement rénové avec entrée laveuse sècheuse, situé à proximité des Galeries Rive Nord, secteur tranquille, cour arrière gazonnée, stationnement avec prise, pour inf.: 581-8745

L'ASSOMPTION

4.1/2 chauffée 480\$/ 490\$, 3.1/2 meublé 375\$, eau chaude fournie, taxes payées, fraie peint, grand stationnement, rangement, libres, 589-2387/ 654-0111

L'ASSOMPTION
4.1/2 face au parc Laurier, cabanon, stationnement, 1er juillet, 350\$/ mois 126 avenue Du Parc, 589-4205

L'Assomption 4.1/2 un bas, libre 1er juillet, centre ville, stationnement 350\$ 589-4030

Bord de l'eau P.A.T., 4.1/2 demi a/sol, très propre, tranquillité, beau paysage, stationnement privé, 498-1801

Charlemagne bas de duplex, 4.1/2 entrée laveuse, sècheuse, 400\$/ mois pour information 581-5250

Charlemagne, 4.1/2, très propre, demi a/sol, prix: 320\$ 1er juillet 654-9306

Charlemagne, entrée laveuse sècheuse, très propre, stationnement, 657-1619

L'Assomption, 419 St-Pierre, 4.1/2 2e étage, peinture, tapis, préland neuve, nouvelle s.d.b., près centre, église, tranquille, idéal personne seule, couple agés 295\$/ mois, 581-0372

L'Assomption, grand 4.1/2, très propre, face école secondaire Arsenaux, stationnement, libre 1er juillet 589-9501

L'Assomption, haut de duplex, 4.1/2, stationnement privé, terrain gazonné, tranquille, plancher bois franc, 1er juillet, 390\$/ mois, 589-7020 après 17h00 ou laissez message

L'Épiphanie 3.1/2/ 350\$, 4.1/2: 365\$ cuisine et salon à aire ouverte porte-patio, pour couple, 1 place de stationnement, juillet, concierge 588-3951 propriétaire 588-6478

L'Épiphanie 4.1/2 grandes c.a.c., service de concierge, immeuble de 10 ans, très propre, peinture fournie, 390\$, juillet, concierge 588-4222 propriétaire 588-6478

L'Épiphanie triplex rez-de-chaussée, grand 4.1/2 planchers béton, foyer, douche, bain sur podium, stationnement double privé, 1 mois gratuit, 530\$/ mois 588-5770/ 588-4998

L'Épiphanie à louer, 4.1/2 frais peints, entrée privée, cabanon, entrée laveuse, sècheuse, libre immédiatement 390\$/ mois, non chauffé, chauffage électrique, 95 Richard, Benoit 588-6583 répondeur

LE GARDEUR

Libre 1er juillet, très propre, planchers chêne neuf, stationnement et corde à linge et plus, 440\$/ mois info: 585-9640

Lanoraie 1 mois gratuit, logement récent, 4.1/2, disponible immédiatement, 887-2575/ 836-3058

Lanoraie, grand 4.1/2, rénové, secteur tranquille, libre, stationnement avec prise, entrée laveuse sècheuse, 340\$, inf.: 887-2426

Lavaltrie 4.1/2 à louer, situé au 120, 144 et 146 Magloire, sur chemin du golf, libre immédiatement ou juillet, intercom, balayuse central, 1er mois 300\$ les autres 410\$, à visiter sur appel, jour: 752-9311, soir: 759-3397

Lavaltrie grand 4.1/2 avec acous-sol, cabanon, patio et terrain arrière, stationnement, poêle Jenn air, four encastré pour seulement 475\$/ mois, libre en juillet, plus place pour lave-vaisselle 586-2076 ou 586-3576

Lavaltrie logement à louer, grand 4.1/2, terrasse, zone résidentiel 365\$/ mois, 100 Michel 586-2144

Lavaltrie, 4.1/2 demi a/sol à louer 350\$, 1er étage 365\$, 90 de la Plage libre en juillet, 586-2063

Lavaltrie, 4.1/2, libre 1er juillet, grandes pièces, bien situé, 375\$, 585-6550

Le Gardeur 307 Boul Lacombe 4.1/2 à louer, 1 mois gratuit, 420\$/ mois jour: 582-6953 soir: 256-8307

Le Gardeur Bourgneuf, grand 4.1/2 moderne, 2 portes-patio, tapis, stationnement privé, aire ouverte, 410\$/ mois 654-4999

Le Gardeur près du CLSC, à louer 4.1/2 435\$ ou 425\$, 8 Place Perron 589-0057

Le Gardeur, 4.1/2 près services et centre commercial, stationnement privé, 515 Pierre-Paul 415\$/ mois, 581-3295/ 581-7823

Le Gardeur, grand 4.1/2 insonorisé, stationnement, déneigement, excellente conciergerie, Mme St-Amant 321-9910/ 588-4089

Logement à louer Repentigny, 4.1/2 style condo, insonorisé, tapis, stationnement privé, déneigement inclus, très propre, libre juillet, 495\$/ mois, 1 mois gratuit 582-4264/ 657-0215

P.A.T. 4.1/2 meublé, neuf, 2 chambres, entrée laveuse, sècheuse, stationnement, porte-patio, tapis neuf, libre, 840-4687/ 354-5584

P.A.T. Grand 4.1/2 demi a/sol, bien éclairé, entrée laveuse, sècheuse, stationnement, 300\$ 492-1200/ 325-6893

P.A.T.: Montmartre, 4.1/2, prix de 340\$ à 390\$, plancher chêne, extra 1 mois gratuit 654-3359

Repentigny 4.1/2 triplex, fraie peint, planchers béton, patio, 440\$/ mois, 582-1080

Repentigny 4.1/2 à louer, 767 Beauchêne, près Valmont, entrée laveuse, sècheuse, stationnement privé, 435\$/ mois 1 mois gratuit, 585-3283

Repentigny 4.1/2 à louer, grand espace de rangement intérieur, stores verticaux inclus, stationnement 2 autos, 450\$/ mois 582-6809/ 654-1290

Repentigny 4.1/2 à louer, super spécial, 390\$/ mois, libre juillet, 582-0652

Repentigny Iberville et Valmont 4.1/2 420\$/ mois 582-7156

Repentigny grand 4.1/2 grand locker, 1 mois gratuit, près autoroute 40, 654-5008

Repentigny grand 4.1/2 rue Leclerc, près des Galeries Rive Nord, construction récente, tranquille, moderne, insonorisé, salon split, porte-patio, espace de rangement, stationnement privé, libre juillet, 471-7562/ 654-7597

Repentigny grand 4.1/2, 2e étage ou semi a/sol, prix spécial 352-0265

Repentigny grand 4.1/2, déneigement et stationnement inclus, libre 1er juillet, 654-3320

Promotion à Repentigny, grand 4.1/2 style condo, stationnement, juillet ou avant à 420\$ 964-5441

Propre 4.1/2 430\$, 1 mois gratuit, micro-ondes inclus, moderne, bail 2 ans possible, stationnement, 760 Beauchêne 581-4215

Repentigny 136 Richelieu, 4.1/2 fermé, entrée laveuse sècheuse, balcon, stationnement, bel environnement, disponible 1er juillet, Mme Gagnon 585-8607

Repentigny 4.1/2 coin tranquille, service de conciergerie, stationnement avec prise, 415\$ + mois gratuit 323-6226

Repentigny 4.1/2 a/sol moderne, semi meublé, éclairé, chauffé, bain tourbillon, foyer, porte-patio, 525\$/ mois 585-2831

Repentigny près Galerie Rive Nord, grand 4.1/2 moderne, bien insonorisé, cabanon et autres services, venez voir, 582-4569/ 581-7728

Repentigny près de tous les services, planchers béton, tapis neuf, fraie peinturé, beaucoup d'espace de rangement, très ensoleillé, semi a/sol, libre immédiatement ou juillet, après 17h00 ou laissez message, 581-3683

Repentigny près pont Le Gardeur, grand 4.1/2, balcon avant et arrière, immeuble paisible, 492-4422/ 581-0757

Repentigny rue Leclerc grand 4.1/2 moderne, salon split, insonorisé, stationnement, lave-vaisselle et stores inclus, 435\$ 585-0043

Repentigny, 1 mois gratuit, 4.1/2 moderne, fraie peint, stationnement, beau secteur, 450\$/ mois 944-4268

Repentigny, 4.1/2 juin ou juillet, insonorisé, près Galerie, moderne, éclairé, 2 stationnements, cabanon, 1-855-9157/ 353-8380

Repentigny, 4.1/2 moderne, 1ère étage 398\$/ mois, 4.1/2 semi a/sol, 385\$/ mois situés près des services, grand stationnement, libre 1er juillet, 644-8707/ 581-2673

Repentigny, 4.1/2 rue Iberville, près des services, libre juillet, 397\$/ mois faut voir 581-7905

Repentigny, 4.1/2 très grandes pièces, ensoleillé, entrée lave-vaisselle, près des services, 1 mois gratuit, 440\$, 471-9636

Repentigny, 4.1/2 très propre, bois franc, mois gratuit 360\$/ mois chauffage électrique 582-8850/ 324-5200 local 202

Repentigny, 4.1/2, plancher crystal, près centre Picolet 657-0318/ 582-9031/ 654-3000

Repentigny, 48 rue St-Laurent grand 4.1/2 entrée laveuse, sècheuse, parqueterie, cour clôturée, après 16h00 581-2315

Repentigny, grande 4.1/2, 5.1/2, préland et tapis neufs, fraie peint, stationnement privé avec prise, salon split, libres immédiatement ou en juillet, 1 mois gratuit 654-5784/ 581-7368

Repentigny, grande 4.1/2, style condo, insonorisé près de tous services, stationnement avec prise électrique, service de conciergerie, libre 1er juillet, 1 mois gratuit, Jour: 654-5842/ 324-6986, soir: 585-8547

Repentigny, joli 4.1/2, immeuble tranquille, entrée laveuse, sècheuse, près de tous les services à partir de 355\$/ mois, inf.: 585-9527/ 984-0647

St-Sulpice, coin tranquille, logement 4.1/2 à louer, 355\$/ mois, renseignements: 589-7902

St-Sulpice, grand 4.1/2 avec comptoir lunch, four encastré, plaque chauffante, foyer, 589-3382

Repentigny, 510 Lafontaine, grand 4.1/2 demi a/sol, ménage fraie fait, 425\$, 1 mois gratuit, 654-0099/ 661-7844 fraie viré

Repentigny, 542 Lafontaine, grand 4.1/2 près Galeries Rive Nord, construction 1987, planchers béton, entrée laveuse, sècheuse, lave-vaisselle, stationnement double avec prise extérieure, cabanon pour bicyclettes, possibilité bail 2 ans, sans augmentation, Jour: 654-4149 ou 722-3235 soir 585-2726

Repentigny, 780 Beauchêne, grand 4.1/2, tranquille, 1 mois gratuit, 324-4823

Repentigny, grand 4.1/2, 1er juillet, tranquille, ensoleillé, jardin, clôturé, stationnement privé avec prise, Valmont, face polyvalente 482-1140

Repentigny, grand 4.1/2, 430\$, 772 Beauchêne, 582-1627/ 585-0563

1 mois gratuit. Face Super C, grand 5.1/2. Bain tourbillon, chauffage radiant, plancher crystal, finition condo, diap. handicapé. Aussi disponible à Le Gardeur très grande 4.1/2, 5.1/2 585-4942/ 654-9228

5.1/2 juillet, haut duplex, face au fleuve, St-Sulpice, très tranquille, 400\$/ mois 589-9692

884 Iberville Repentigny grand 5.1/2 moderne à louer, tapis mur à mur, stationnement privé, libre 1er juillet 654-1713

A Lachenaie, à louer, triplex neuf, occupation 1er avril - 1er juillet à partir de 575\$ 654-4035

Bas 6.1/2 style condo, 2 stationnements, grand terrain, patio rangement, armoire chêne, miroir fumée, 775\$/ mois, arrangement possible. 581-4215

Charlemagne 5.1/2 à louer, sous-sol, garage, 580\$/ mois 654-3719/ 581-7156

Grand 5.1/2 2e étage, dans triplex, 29 Place Le Gardeur, près hôpital, 600\$ 657-2346/ 1-755-4944

Grand 5.1/2, 1ère étage, plancher bois franc, avec a/sol, garage, centre ville de Le Gardeur, 600\$ 581-0423

L'Assomption grand 5.1/2 rénové, 362 Boul L'Ange-Gardien, 450\$ 585-1856

L'Assomption, 5.1/2 libre 1er juillet, stationnement, cabanon, près de parc, garderie, dépanneur, 589-7239

L'Assomption, très grand 5.1/2, moderne, plancher marquetrie, garderie, dépanneur, parc, 2 stationnements, 72 Boul. Papin 589-6709

L'Épiphanie 2X5.1/2 dans quadruplex, 2e étage, 2 chambres, chauffée avec garage, déneigement et taxes incluses, près des services, inf.: 585-4874

L'Épiphanie 5.1/2 neuf, 2e étage, insonorisé, très grandes pièces, aire ouverte, balcon avant et arrière, espace de stationnement, cabanon, déneigement et taxes incluses, près des services, inf.: 585-4874

L'Épiphanie, 110 Des Sulpiciens, 5.1/2, très propre, haut de duplex, près école, vue sur rivière, stationnement 2 autos, cabanon, 450\$, libre 1er juillet, 492-2689

REPENTIGNY GRAND 5 1/2

Bas de triplex avec cour clôturée cabanon, foyer bain podium fenêtre serre dans salon, baie Window dans chambre des maîtres Balayuse centrale 695\$/mois disponible juillet 93 582-6650

AU PRIX D'UN LOYER

LES TOITS POPULAIRES INC.

MAISON DE VILLE à partir de **65,500\$**

Incluant: Terrain, infra, tps, tvq, gazon, pavage, notaire, certificat de localisation.

GARANTIE APCHQ

Bureau des ventes:
Mardi, mercredi, jeudi: 14h00 à 17h00
2001 Route 343
Samedi, dimanche: 13h00 à 17h00
1440 Des Cèdres
Information: 588-5809

1360 DES CÈDRES
2001 RTE 343
ST-GÉRARD-MAJELLA L'ASSOMPTION

NOUVEAU

PROJET DES ORMES
ST-GÉRARD-MAJELLA
Maisons de ville

Prix à partir de 61,700\$ ou 435\$/mois

Incluant: infras, terrain, gazon avant et arrière, pavage, frais de notaire (taxes en sus)

Pour occupation mai '93 (rachat de bail pour les 2 derniers mois)

589-0657

MAINTENANT MAISON MODÈLE À VISITER

Autouroute 40
SORTIE 108
L'ANGE-GARDIEN N. ROUTE 343 N.
DES CÈDRES

REPENTIGNY 4 1/2

Ménage fait 415\$/mois Secteur très calme 582-8360

*** AUBAINE L'ASSOMPTION ***

4 1/2

Secteur paisible et propre près école et parc Aubaine 345\$/mois 673, Faribeu 589-6018 - 322-3537

SAMEDI LE 22 MAI ET DIMANCHE LE 23 MAI DE 14:00 À 16:00hres

Visite libre

REPENTIGNY
156 Naples, 3 cac, 104,500\$. dites-le à vos amis! je vous attends!

Lise Brodeur 498-2349 657-0652

MONTREAL TRUST

205 APPARTEMENTS 5-1/2

LAVALTRIE
5.1/2, très propre, ensoleillé, 390\$/ mois, 586-4076/ 326-4510

Lanoraie 5.1/2 moderne, secteur tranquille, 887-2817

Le Gardeur, moderne, 5.1/2 rue Notre-Dame, 581-9133

Logement à louer, 5.1/2, tapis mur à mur, frais peints, disponible maintenant 657-0919

Mois gratuit grand 5.1/2 stationnement avec piscine, tranquille, très propre, insonorisé, cabanon, cour clôturée, peinture fournie, près des services, secteur résidentiel, appelez 654-8227/ 494-1907

Repentigny 5.1/2 813 Iberville 2e étage, insonorisé, stationnement, rangement sur étage, peinture fournie, 475\$ 585-3451

Repentigny 5.1/2 planchers béton, près Galeries Rive Nord, prix raisonnable, 654-3741/ 352-0619/ 654-4636

Repentigny Iberville et Valmont 5.1/2 460\$/ mois 582-7156

Repentigny à louer grand 5.1/2 rue Leclerc près des Galeries Rive Nord, construction récente, tranquille, moderne, insonorisé, salon split, porte-patio, espace de rangement, stationnement privé, libre juillet, 471-7562/ 654-7597

Repentigny, 1142 Notre-Dame 5.1/2 3 chambres fermées, libre, entrée laveuse, sècheuse, stationnement déneigé, 385\$ 967-5095

Repentigny, 880 Iberville, grand 5.1/2, frais peints, libre, près transport, tranquille, 585-4980/ 654-6372

Repentigny, beau 5.1/2, espace de jeux clôturé pour les petits, très propre, 475\$/ mois, inf.: 585-9527/ 984-0647

Repentigny, grand 5.1/2 rez-de-chaussée, ensoleillé, près école, centre d'achats, transports, libre 1er juillet, 654-3382

206 APPARTEMENTS DIVERS

Charlemagne 3.1/2, 5.1/2, très grande, très propres, eau chaude fournie, stationnement, place de rangement inclus, 654-1591

Charlemagne 30 Place Yvon Plourde 3.1/2, 4.1/2 à louer 581-3263/ 581-9180

206 APPARTEMENTS DIVERS

1 MOIS GRATUIT
Si réservez avant le 30 avril, Charlemagne, personnes du 2e et 3e étages. L'endroit idéal que vous recherchez pour votre bien-être et votre sécurité comprenant tous les services tel que: aménagement privé, salle communautaire, système de sécurité par caméra, laveuse sècheuse, lave-vaisselle, tapis ou parqueterie. Une simple visite vous en convaincra. Locataire choisi seulement, réservez pour juillet 582-0129

1 mois gratuit, Repentigny grande 4.1/2, 5.1/2, près hôpital, autobus, pont, frais peints, cour arrière gazonnée, clôturée, stationnement 450\$ et 505\$, 582-7182

1 mois gratuit, Repentigny. 5.1/2 435\$, 3.1/2 335\$. Stationnement, centre d'achats, hôpital, 657-1777

3.1/2, 4.1/2, très grande, libres, frais peints, tranquilles, près centre d'achats, 581-7924

A Louer Le Gardeur 2.1/2 meublé, chauffé, éclairé, près centre d'achat, autobus, 355\$, 4.1/2 taxe d'eau payée, près centre d'achats, autobus, stationnement privé, 440\$, 654-6173/ 322-3701

A Repentigny grande 4.1/2, 5.1/2, éclairé, laveuse, sècheuse, stationnement, autobus, hôpital, centre d'achats, 58 Léonie info app: 2 592-0452

206 APPARTEMENTS DIVERS

Grande 3.1/2 demi-a/sol, 5.1/2 chauffé électrique, 1ère étage, très propre, entrée laveuse sècheuse, lave-vaisselle, stationnement avec piscine, occupation 1er juillet 1-861-8461/ 581-9286. 131 Notre-Dame, Le Gardeur (après 18h00)

L'ASSOMPTION L'EPIPHANIE,
3.1/2, 4.1/2, 5.1/2 logements récents ou neufs, insonorisés, split-levels, stationnements privés, libres immédiatement ou juillet 588-4669/ 588-6232

L'Assomption 8.1/2 chauffage électrique, laveuse, sècheuse, lave-vaisselle, stationnement inclus, 605\$/ mois 254-2745/ soir: 589-2298

L'Assomption, grand 4.1/2 et 5.1/2, stationnement, 80 boul. Papin, près garderie, école et parc, 514-259-7872

Lavaltrie spacieux 4.1/2, style condo, privé et paisible planchers béton, conciergerie, coeur du village idéal pour troisième âge 385\$ à 430\$ 586-4037

Charlemagne 24 Place Yvon Plourde, eau chaude fournie, locker, entrée laveuse, sècheuse, stationnement réservé, salle lavage, endroit clôturé et barré pour entreposage de roulotte et remorque, 3.1/2, 4.1/2 1 mois gratuit 648-5821/ 582-3752

206 APPARTEMENTS DIVERS

L'Assomption, près du collège, 4.1/2, 5.1/2, non chauffés, grand stationnement, 1 mois gratuit libre 1er juillet 581-7147

L'Épiphanie 4.1/2: 310\$, 5.1/2: 330\$ entrée laveuse, sècheuse, stationnement, 4.1/2 libre immédiatement, 526-5210 après 18h00/ 749-9046

L'Épiphanie grand 7.1/2 rez-de-chaussée, dans quadruplex chauffé, avec garage, cour clôturée, déneigement, taxes incluses, près des services, informations: 585-4874

LAVALTRIE
Triplex de luxe neuf, situé devant Proxig et école, 4.1/2, 5.1/2, airs climatisés, insonorisés, systèmes d'alarmes 586-4253

Lavaltrie 3.1/2, 4.1/2 à louer, personne responsable seulement, endroit paisible, 586-4914

REPENTIGNY
Près centre d'achats 74 Venne 3.1/2, 4.1/2, 2 meublées, conciergerie, 654-6288 bureau 581-9180

206 APPARTEMENTS DIVERS

Repentigny 4.1/2, 5.1/2, libre immédiatement/ juillet, ménage fait, planchers béton, près Galeries Rive Nord (tranquille) possibilité 1 mois gratuit, 582-9007/ 259-5192, aussi 506 Leclerc 4.1/2 style condo, libre 1er juillet, informations #6 654-7486/ 259-5192

REPENTIGNY
Carrefour Lafontaine, volain Galeries Rive Nord, style condo, 2.1/2, 3.1/2 meublés, laveuse, sècheuse, stores verticaux, tapis mur à mur, local de rangement, porte-patio, grand balcon, intercom, stationnement avec piscine, déneigement et service de conciergerie, 450\$/ mois, jour: 585-9009, soir: 582-3365/ 657-2154

REPENTIGNY
Chauffé, éclairé, 3.1/2 avec entrée lave-vaisselle et 6.1/2, ensoleillé, 581-5790/ 733-0550

À CHARLEMAGNE
eau chaude fournie très très grande 4 1/2 Immeuble Super Impeccable Faut voir Pour croire **582-1236**

206 APPARTEMENTS DIVERS

Le Gardeur grande 4.1/2, 5.1/2, endroit paisible, près des services communautaires et arrêt d'autobus. Inf.: 585-4942

Le Gardeur rue Beaudoin 7.1/2 dans triplex neuf, comme une maison avec garage, foyer, bain tourbillon, 2 salles de bains, 4 c.a.c., 750\$/ mois. 4.1/2 dans semi a/sol triplex, très propre, 430\$ rue Richelieu à Repentigny, dans 8 logements dernièrement 4.1/2 425\$/ mois 582-1420

REPENTIGNY À LOUER
1 MOIS GRATUIT
RUE NOTRE-DAME
3 1/2 • 4 1/2
À PARTIR DE 295\$
SERVICE DE CONCIERGERIE
581-1041
581-6585 SOIR

REPENTIGNY
Logement à louer **3 1/2 - 5 1/2**
✓ Bain tourbillon
✓ Intercom
✓ plancher de béton
Informations **589-4657**

206 APPARTEMENTS DIVERS

Logement à louer, 3.1/2, 4.1/2 entrée laveuse, sècheuse, stationnement à Lavaltrie, 325\$/ mois 586-1759

Loyer Lavaltrie, Lanoraie 5.1/2, 4.1/2, 3.1/2, 2.1/2, très grande, Nancy 586-3992/ 586-3567

LE GARDEUR
3 1/2 - 4 1/2 - 5 1/2
à partir de: **340\$/mois**
Mois gratuit
Grand logement
Immeuble tranquille
Stationnement
Porte patio
Poêle, réfrigérateur si désiré
Jeannine
654-0579

CHARLEMAGNE
LOGEMENT À LOUER
3 1/2
4 1/2
5 1/2
Géré par les propriétaires
PROMOTION SPÉCIAL
Jusqu'au 30 juin 1993
20 pl. Yvon Plourde
Inf.: #404
(514)581-6285

4 1/2 ET 5 1/2
à Le Gardeur et Repentigny
Près des services à partir de **395\$** mois
654-8110

REPENTIGNY À LOUER
2 1/2 - 3 1/2
4 1/2 - 5 1/2
CHAUFFÉS
EAU CHAUDE INCLUSE
LIBRE IMMÉDIATEMENT
654-3399
582-6737/5897

1 MOIS GRATUIT
REPENTIGNY TRÈS GRAND
2 1/2 - 3 1/2 - 4 1/2
MEUBLÉ SI DÉSIRÉ
PRÈS DE TOUS LES SERVICES
AVEC STATIONNEMENT
Inf.: **657-2373**

SANS AGENT • SANS AGENT • SANS AGENT • SANS AGENT • SANS AGENT



REPENTIGNY: Split level 1983, en face d'un parc près d'une école primaire, 3 c.a.c., 2 salles de bains, salle de séjour avec foyer et cheminée en brique, s-sol fini, micro-ondes, lave-vaisselle encastrés, patio 16'x16', entrée pavé uni. Haie de cèdre, piscine hors-terre, cabanon, terrain 6,000 pi.ca. Prix 109,500\$ **585-9816**

SANS AGENT • SANS AGENT • SANS AGENT • SANS AGENT • SANS AGENT

IMMEUBLES SODECO INC.
CONSTRUCTION NELSON INC.
SAINT-SULPICE



MAISON CONDO
59,500\$
INCLUANT TERRAIN, INFRASTRUCTURES TPS, TVQ ET FRAIS DE NOTAIRE

BUNGALOW SEMI-DÉTACHÉ
68,500\$

AUSSI DISPONIBLE: Bungalows et cottages détachés et semi-détachés

• 5 PROJETS POUR VOUS SERVIR •

REPENTIGNY 85, Philippe-Goulet 581-8334	LE GARDEUR 264, Bourgeois 654-9318	MASCOCHE 2849, Antibes 474-4795	SAINT-SULPICE 138, Cormier 589-2974	ST-GÉRARD-MAJELLA 1308, Jacynthe 581-8334
---	--	---	---	---

MAISONS DE VILLE
LE PRESTIGE



INCLUS:
▶ 2 ESPACES DE STATIONNEMENT
▶ GAZON ET ASPHALTE
▶ SALLE DE BAIN COMPLÈTE AVEC BAIN PODIUM ET DOUCHE NÉO-ANGLE
▶ SALLE D'EAU
▶ CUISINE AIRE OUVERTE
▶ 2 GRANDES CHAMBRES À COUCHER 13'x10' et 14'x13'
▶ SOUS-SOL

SEULEMENT 79,900\$

CARACTÉRISTIQUES:
▶ SUPERFICIE DE 1,780 pi²
▶ INSONORISATION SUPÉRIEURE

BUREAU DES VENTES:
1280 IBERVILLE
581-0367
657-2108

TPS + TVQ INCLUSES
406 77\$* PAR MOIS
* Pour les 12 premiers mois, avec un comptant de 10 %

HEURES D'OUVERTURE:
LUNDI AU MERCREDI: 13h à 17h ET 19h30 à 21h
JEUDI, SAMEDI, DIMANCHE: 13h à 17h
VENDREDI: SUR RENDEZ-VOUS

TRAJET:
AUTOROUTE 40, SORTIE 100, VALMONT À DROITE, IBERVILLE À GAUCHE

CONSTRUCTION QUALITÉ SUPÉRIEURE

Construction INNOVEC 2000 Inc.

L'ARTISAN le 18 mai 1993 - PAGE 49

206 APPARTEMENTS DIVERS**REPENTIGNY**

4.1/2, 5.1/2 possibilité 1 mois gratuit, près de tous les services, 582-8040/ 964-2624

REPENTIGNY

A louer rue Leclerc, grand 4.1/2, 5.1/2, près Galeries Rive Nord, construction récente, tranquille, moderne, insonorisé, salon split, porte-patio, espace de rangement, stationnement privé, libre juillet, 471-7562/ 654-7597

Repentigny grande 4.1/2, 5.1/2, 52 Laroche, immeuble 8 logements, planchers béton, ménage refait, 589-5595

Repentigny idéal pour personne du 2e et 3e âge aimant la tranquillité, situé près des Galeries Rive Nord, style condo, 3.1/2 meublé ou non-meublé, système intercom, service de conciergerie 657-1352

Repentigny, triplex, r.d.c., 7.1/2, avec foyer et garage, 800\$/ mois, aussi 3.1/2 demi s/sol 400\$/ mois téléphone 354-0307 ou 669-1767

REPENTIGNY
6 1/2 - 7 1/2
1 MOIS GRATUIT

•Triplex avec ou sans garage
•Près des Galeries Rive Nord
Aussi disponible
3-1/2-4-1/2

585-4630

206 APPARTEMENTS DIVERS

Repentigny rue Notre-Dame, face parc, rénové, stores, eau chaude, p/f, 3.1/2 370\$, 4.1/2 410\$, 594-2744

Repentigny, 1.1/2, 2.1/2, 3.1/2, secteur résidentiel avec toutes les commodités à proximité, appartements spacieux, stationnement, locataire choisi seulement, libre immédiatement 582-5916

Repentigny, 2.1/2, 3.1/2, 4.1/2. Immeuble propre, tranquillité assurée, conciergerie de qualité, buanderie, près centre d'achat 581-7645

2 1/2, 3 1/2, 4 1/2
À LOUER
à Repentigny

•Endroit tranquille
•Près des services

582-7447
654-8110

CHARLEMAGNE
3 1/2 - 4 1/2 - 5 1/2
À LOUER

Taxe d'eau et eau chaude fournie. Stationnement privé. Près de tous les services.

654-1328

206 APPARTEMENTS DIVERS

Repentigny, 3.1/2, 4.1/2 rénovés, stores, eau chaude, poêle, réfrigérateur, 370\$ à 410\$ 581-0494/ 388-5261/ 581-0956

Repentigny, grande 4.1/2, 5.1/2, aire ouverte, près Galeries Rive Nord 582-0388

Repentigny, rue Notre-Dame, semi-meublé, lavoir au sous-sol, 4.1/2 400\$/ mois, 3.1/2 375\$/ mois. Inf.: 581-4908

Repentigny rue Iberville, beaux 4.1/2 et 5.1/2, stationnement, chauffé électrique, libres, 2 mois gratuits, 654-1340

REPENTIGNY
GRANDS 4 1/2 ET 5 1/2

•Près des centres d'achats
•Salon à palier

4 1/2 415\$
5 1/2 450\$

Inf.: **654-8512**

LOGEMENTS
À LOUER
L'ASSOMPTION

Grands 31/2-41/2 luxueux
Rez-de-chaussée de duplex en face d'un parc

Cell.: **594-4041**

207 LOGEMENT À PARTAGER

Femme cherche à partager grand 4.1/2 avec personne du même sexe. Près de tous les services, 200\$/ mois, pour plus de renseignements après 15h30 654-4796

210 CONDOS, LOFTS

Repentigny grand 4.1/2 avec foyer, salle de lavage, lave-vaisselle, très éclairé, près des services, disponible juin, 600\$/ mois négociable, 654-9161

CHARLEMAGNE
À LOUER
3 1/2-4 1/2

RÉNOVÉ, EAU CHAUDE FOURNIE, TAXE D'EAU
Disponible en juillet
1 MOIS GRATUIT
654-9883

A Charlemagne
31/2-41/2-51/2
Ménage refait
COUREZ LA CHANCE DE GAGNER UNE AUTO D'UNE VALEUR DE 10,000\$
Info.: **M. Paillé**
581-3263

210 CONDOS, LOFTS

A St-Sulpice condo neuf 3.1/2 meublé, stationnement, piscine, salle d'exercice 500\$/ mois jour: 354-3645 Michel après 18h00 589-4479

A louer ou vendre (club condo) 4.1/2 foyer, piscine, bain podium etc... prix d'évaluation, Roland 585-2992

Bord de l'eau, vue incomparable, piscine, ascenseur, stationnement intérieur, faut voir 521-8257

L'Assomption, Chamboisé condo à louer 4.1/2, salle de lavage indépendante, balcon, terrasse, 2 stationnement 589-6075

Le Gardeur luxueux 3.1/2, sauna, exercice, piscine, tourbillon, 445\$ foyer, avec salle communautaire, conciergerie, 887-2619

210 CONDOS, LOFTS

A L'Assomption 4.1/2, 2e étage, cuisine laboratoire, salle lavage, rangement, foyer, patio, salon double, 550\$ rue Allard, 589-6119

220 MAISONS

Jeune couple minutieux avec 2 enfants cherche maison à louer, environ 650\$/ mois, 3 c.à.c., de préférence Repentigny, très bonne référence, 582-1269

Lanoraie face au fleuve, magnifique maison ancestrale, refait à neuf, piscine creusée, verrière, 600\$/ mois, soir: 887-7240/ jour et soir: 654-0560

Charlemagne, bungalow 4.1/2 bord de l'eau, 550\$/ mois, 984-6868

220 MAISONS

Le Gardeur 446 Notre-Dame, 7.1/2 2 étage, 4 c.à.c., 2 s.d.b., grand salon, grande cuisine, stationnement double 680\$/ mois Louise jour: 654-9120, soir: 498-3922

Maison de 2 ans à louer, L'Épiphanie, libre 1er juillet, 2 chambres + a/sol, 575\$/ mois, 441-9350

Repentigny, près du fleuve, bung., très grandes pièces, salon, foyer, s.a.m., 3 c.à.c., garage, références sérieuses, 825\$/ mois, aussi à vendre, 620-2365

Rue du Chenal, face au fleuve, 7 pièces, foyer, garage, 1200\$/ mois 654-4793

Maison neuve à louer à Lanoraie, Lavatrie, 475\$, 1500\$ et 675\$ Nancy 586-3992/ 586-3567

ADAM IMMOBILIER L'agent qui fait votre bonheur!

LUCIE DESY 582-7688
DANIÈLE HENKEL 654-3552
MARCEL SAUVAGEAU 654-3552

Acheteurs - Attention - Acheteurs
Visitez, elles sont des plus compétitives. Super...

ESTIMATION GRATUITE

69,000\$ AVEC GARAGE •IMPECCABLE: Planchers latte bois, piscine ovale 16'x32' près écoles, services, très éclairée, 2 c.à.c., poss. 3, air climatisé, chauffée air chaud.	QU'ATTENDEZ-VOUS •MAISON DE CONSTRUCTION solide, 4 côtés brique, 12,000 p.c. 4 niveaux, armoires stratifiées (44), grand luxe, 2 sorties, s-sol excellent pour prof. très vendeur.	VARIETES •BEAU CHOIX DE TERRAIN à vous offrir, L'Épiphanie, 16,000\$ p.c. offrez vous L'Assomption 25,000\$, centre ville + coin. Beau secteur, près de tout.
89,500 •NEUF DE QUALITÉ: Garage + p. de côté, décoration de très bon goût, grandes pièces, balcon 30' de long va à la pisc. maison du contracteur. Faites une offre.	AUBAINE EN OR •1991, r.d.c. marqueterie, s.d.b. comm., 2 grandes c.à.c., poss. 3, s.sol non fini isolé, beaucoup de rangement, appelez surprise vous attend.	CANADIENNE •145,500\$, 5 c.à.c. même palier, lattes de bois, face à un parc, 10,000 p.c., très grandes pièces, style antique, foyer pierre, 10 pièces, à voir.
AUCUN COMPTANT •MAISON NEUVE: Très ensoleillée, planchers marquetrie, 2 grandes c.à.c., salon, s.a.m., cuis. tout ouvert, parfait pour 1ère maison, rampe vitrée avec chêne.	OCASION REVEE •Duplex, quoi de mieux, revenu 900\$, 1 grand 4 1/2 et très grand 5 1/2, face à un parc, impeccable, très joli, très ensoleillé, 89,300\$, pour vous.	LE PRIN •L'ÉPIPHANIE: 169,000 p.c., variétés d'arbres, près à construire, 12,000 p.c. près de maison de valeur, près de tout.

OUI! C'EST LA FIN.

Special de la semaine
FRAIS DE NOTAIRE INCLUS

un chèque de **5000\$**

69 900\$
à partir de
TPS TVQ incluses
4 1/2 • foyer • galerie-patio 8 x 12
cuisine laboratoire • bain tourbillon podium
porte-miroir • système d'alarme • etc.

CLUB CONDO
Bureau: 1279 boul. Iberville #1101, Repentigny

MAISON DE VILLE
72,900\$ ou 475\$/MOIS



Maison modèle
Incluant: TPS, TVQ,
terrain, infrastructures payées,
gazonné. Garage.

1549 rue MIRO
ST-GÉRARD-MAJELLA
589-5443-386-3186



ADAM IMMOBILIER

•REPENTIGNY Superbe propriété, 3 c.à.c., pavé, grand garage, immense terrain 149,900\$
124,900\$

•ALFRED MESSIER LA PHENAIÉ Cottage moderne, 2 c.à.c., spacieux, très grand terrain, grand garage.
104,900\$

654-3552
NEUF AU USAGE:
C'est Alain Prévost qu'il vous faut.

•ST-GÉRARD...
104,900\$

0001

PAYEZ À L'ORDRE DE L'Acheteur d'une unité du Club Condo*

Cinq mille dollars **5000.00\$**

Club Condo

*Valable à l'achat d'une unité du Club Condo au prix régulier entre le 1er mai et le 1er juillet 93 avec prise de possession au plus tard le 1er juillet 93. Un seul chèque par unité pourra être émis.

654-8396
654-3399

220 MAISONS

Maison semi-détaché à louer, 4 1/2 pièces, chambre au s/col. 1575 Papin, St-Gérard Majella, 500\$/mois référence exigée, 589-7301

Maison à louer ou à vendre, 5 1/2 plus s/col 700\$/mois à Repentigny, 582-3902

Maison à louer à Lavaltrie, 4 1/2, 400\$/mois 586-1845

Maison à louer, 850\$/mois avec ou sans option d'achat 582-3833/ 952-4288, 28 Belleville Repentigny

Maisons neuves à louer à Lavaltrie 586-3073

Repentigny 5 1/2 près JBM, possibilité achat 582-0022 Donald Chicoine

Repentigny bungalow détaché avec garage 15x30, à vendre ou à louer, 5 c.a.c., près de tous les services, 582-0022 Donald Chicoine

Repentigny, cottage à louer, 955 Notre-Dame, 7 pièces, 750\$/mois, 654-6008/ 581-5934/ 581-8971

Repentigny, maison de ville à louer, 6 1/2 pièces, construction récente, 2 c.a.c., cour clôturée, 680\$/mois, 582-1526/ 944-6430

Repentigny, maison neuve, toute décorée, fenestration exceptionnelle, 2 c.a.c., mezzanine 795\$/mois location, achat si désiré 155 rue Contrecoeur L.M. Nantais 581-1622

240 CHALETS

St-Didace près St-Gabriel, bord d'un lac 925\$ à 1950\$ saison, 582-1831/ 1-835-4539

250 CHAMBRES

A1, vrai belle chambre, poêle, frigidaire, laveuse, sècheuse, téléphone fournis. Faut voir! 190 A Iberville Repentigny, 582-4260

Chambre climatisé, tranquille, stationnement, cuisinière à partager, près de l'hôpital Le Gardeur, tout fourni, au 581-3424

Lavaltrie personne autonome, 40 ans plus, accomodations complètes, visites tout temps 586-1257 répondeur, laissez message

Secteur hôpital, comprend cuisine communautaire, laveuse sècheuse, 64\$/semaine 582-2072

Situé près hôpital, chambre privée, incluant, cuisine communautaire dans maison tranquille 581-2149

Située près de l'hôpital et du centre d'achats, chambre meublée avec cuisine communautaire ou privée 585-8228

255 PENSIONS

Foyer privé (6), légère perte d'autonomie, bien-être social, médecin, coiffeuse, câble vision, 450\$. Diane ou Rolland 585-2992

Le Gardeur, infirmière reçoit en pension, aînées autonomes, ambiance familiale, soins personnalisés, confort, sécurité 657-2202

Places disponibles pour hommes et femmes très sobres, ambiance familiale, très bonne références, situé Repentigny, 582-0070

Résidence familiale pour personnes âgées, située au bord du fleuve, tous les services inclus (auxiliaires diplômés) visite du médecin et pastoral. 589-4132

260 TERRAINS

Terrains à louer Lanoraie 125\$/mois, Nancy 586-3992/ 586-3587

270 BUREAUX, LOCAUX COMMERCIAUX

Repentigny, local commercial pour entrepreneur, 1000p.c., porte de garage 12' et plus, Richard Lapensee 644-1844

270 BUREAUX, LOCAUX COMMERCIAUX

Local industriel à louer 4100', 1300', 1000', à Le Gardeur 207 Notre-Dame dans bâtiments 17,000 p.c. à vendre, bonne affaire pour propriétaire occupant 585-4682

Locaux industriels et commerciaux à louer, 586-4753 le soir

Repentigny bureaux à louer 400 à 2000 pi.ca., prix très compétitifs, bureaux repeints, visites 324-5200 #202

Repentigny centre d'achat Notre-Dame local 800 pi.ca., bonnes conditions, bon achalandage pour visiter 324-5200 #202

Repentigny, 335 Notre-Dame et 565 Lanaudière, bureaux et locaux à louer 654-0249

Repentigny, 345 Notre-Dame, 115 Valmont, magasins climatisés à louer 654-0249

Repentigny, Place Cherrier/Iberville, voisin Métro. Magasin, bureaux, condition négociable et mois gratuit 581-4434/ 585-9769

Local commercial à Repentigny, bureaux à Le Gardeur, jusqu'à 8,000 p.c., information 581-4908

Local à louer 930 p.c., situé dans quartier industriel Repentigny, 500.72\$ taxes comprises/mois, chauffage économique, 657-0396

À LOUER LOCAL COMMERCIAL
rue Notre-Dame Repentigny
800 p.c., stationnement, idéal pour confiserie, café, place pour terrasse, face à un parc.
585-7846 jour

270 BUREAUX, LOCAUX COMMERCIAUX

A Repentigny et Charlemagne locaux commerciaux ou bureaux 900 p.c., bien situés, 984-8868

Bureau à louer, chauffé, éclairé, 585 Notre-Dame à Repentigny 225\$/mois, 654-3959

Espace de bureau à Repentigny, intersection 640 et Notre-Dame, comprenant 2 locaux environ 700 p.c., au 2e étage, immeuble très propre, système d'alarme, climatisation, 525\$/mois tout inclus sauf taxes, informations 588-3949/ 1-759-3303

L'Épiphanie local commercial à louer, 1800 p.c., libre août 1993, situé rue Notre-Dame, 964-2417 après 18h00

Le Gardeur 5798 Notre-Dame, 1000-5000 pi.ca., 6 mois gratuits, 733-3911

Local commercial à Repentigny, bureaux à Le Gardeur, jusqu'à 8,000 p.c., information 581-4908

Local à louer 930 p.c., situé dans quartier industriel Repentigny, 500.72\$ taxes comprises/mois, chauffage économique, 657-0396

LOCAUX COMMERCIAUX à Repentigny dans le parc industriel.
✓ 600 p.c.
✓ 750 p.c.
✓ 1,000 p.c.
✓ 2,000 p.c.
INFORMATION **585-8791** OU **581-0314**

270 BUREAUX, LOCAUX COMMERCIAUX

Local à louer, parc industriel, Le Gardeur avec grand terrain clôturé, demandez Fernand, jour: 585-0229, soir: 581-0723

Locaux commerciaux et espaces à bureaux à louer à Repentigny 581-4580

LOCAUX COMMERCIAUX
Parc industriel de Repentigny - 1000 p.c. avec hauteur libre 14' - Système d'alarme - Enseigne lumineuse - Bureau - Mezzanine - Libre immédiatement
Jour 585-3769
Soir 585-2048

280 GARAGES, ENTREPÔTS

Local 25'x50'x16' porte 12' large 14' haut, gaz naturel, entrée 550 volts. 654-5006

A L'Épiphanie bâtiment ancestral, superficie 2100 p.c., comme local ou entrepôt, 450\$/mois, 585-6461

LOCAUX COMMERCIAUX À LOUER
rue Leclerc à Repentigny (parc Industriel)
589-3911

LOCAUX À LOUER
commerciaux et industriels à Repentigny

3 650 p.c. ou moins, coin Leclerc et Louvain, près du centre d'achats Les Galeries Rive Nord
S'adresser au 585-3554

LOCAL À LOUER LAVALTRIE
✓ SUPERFICIE 1,000 P.C.
✓ CENTRE DES AFFAIRES
✓ RUE NOTRE-DAME
✓ BON ACHALANDAGE
586-1549 - 586-1016

MODÈLE "LE MARIE-ÈVE"

•Bung. situé à Repentigny
•3 chambres à coucher
•bain podium avec douche séparée
•Sortie de balcon centrale
•Balcon avant en ciment
•Gazonné
•Fenêtres p.v.c.
•Dont l'Épiphanie
•Plancher en parquetierie et céramique
•Sous-sol semi-fini
•Terrain 54x100
•Taxes environ de 1,500\$/année
•Balcon arrière 8x12 bois traité
LES INVESTISSEMENTS 582-2863
POULIN ET DENEALT INC. 984-0353

REPENTIGNY - AUBAINE
PRIX REDUIT
POUR MOINS DE 100,000\$
6 pièces, cuisine mélamine, vaisselier 3 portes, 25 portes +..., recouvrement planchers entièrement neuf, entièrement repeint, foyer, piscine filtre neuf, secteur des Moissons. Faut voir. **URGENT!**
MAURICE GOYETTE
HABITA PLUS CTR
585-4703 • 374-8550

LES IMMOBILIÈRES HABITECH

garantie UNIVERSELLE.

Gilles Boutin
585-6550

POUR INVESTISSEUR
L'ÉPIPHANIE: Duplex 1x5-1/2, 1x4-1/2, au centre de la ville. Tout est loué. Se paie entièrement avec les revenus. 79,000\$.

280 GARAGES, ENTREPÔTS

Entrepôt commercial 10' haut, 22' large, 50' profond, porte pleine grandeur, centre ville L'Assomption, 589-6241

LOCAL COMMERCIAL À LOUER
Superficie 1500 pi.ca., endroit stratégique, rue Notre-Dame, Repentigny avec 2 portes de garage 581-6185/ 581-4744

À LOUER À REPENTIGNY
LOCAL COMMERCIAL (7,300 p.c.)
COIN INDUSTRIEL ET LECLERC PEUT ÊTRE SUBDIVISÉ LIBRE IMMÉDIATEMENT
LOCAUX INDUSTRIELS
580, RUE LAVOISIER
1,800 p.c. LIBRE IMMÉDIATEMENT
1,500 p.c. 15 JUIN OU AVANT
JOUR: 581-4480 **SOIR 581-0475**

La Capitale
NANTAIS COURTIER INC. Exigez-la AVEC

PAULINE FERLAND
582-0022
589-3649
5 CHAMBRES, 65,900\$

LAVALTRIE: Cottage 5 c.a.c., grande cuisine, services de ville, taxes 845\$. bon investissement 1ère maison. A qui la chance?
NOUVEAU!

SPLIT 1991, cuisine mélamine, bain podium, douche séparée, 3 c.a.c. même niveau, parquetierie, système alarme, taxes 996\$. Prix 99,900\$.
REDUIT! A LA CAMPAGNE

BUNG. brique, 2 garages, fenêtres neuves, armoires mélamine chêne, terrain de 24,115 p.c., plusieurs arbres adultes. Taxes 807\$. Réduit.
SUPER CONDO
Beaucoup d'extra, salle d'entraînement, sauna, salle de réception, piscine chauffée, près des commodités. À 20 min. de Mtl.

RE/MAX unis inc.
(N.T.P.)
491, RUE NOTRE-DAME, REPENTIGNY

Premier devant toute compétition
NINO PICCINI BSC.
RÉS.: 582-3006
BUR.: 585-9500
À votre service 7 jours sur 7
PETIT BIJOUX

•REPENTIGNY: Bungalow '82, 3 chambres, foyer, piscine, aspirateur central, lave-vaisselle, 2 cabanons, système arrosage, clôture Frost, vous n'avez qu'à placer vos meubles. Prix 98,500\$
PRÈS ÉCOLE

•LACHENAIE: Split moderne, 3 chambres, piscine, 2 salles de bain, sera vendu moins cher que payé, urgent 94,900\$.
SUPER IMPECCABLE

•REPENTIGNY: Cottage '81, 4 ch., piscine h/t (1992), lavais., asp. central, cabanon, balcon + terrasse bois traité, possibilité d'un garage, à vous de comparer, prix 119,900\$.
BOISÉ 65'x120'

•REPENTIGNY: Bungalow rénové, 4 chambres, foyer, piscine creusée, clôture, très privé, taxes 1510\$ prix 104,500\$.

LOCAUX À LOUER
579A NOTRE-DAME, REPENTIGNY
À PRIX TRÈS COMPÉTITIFS

Idéal pour professionnels
Secteur achalandé
Vue sur fleuve
Locaux climatisés et bien fenêtrés
Bâtisse protégée par système d'alarme
Vaste espace de stationnement
400 à 2,000 p.c. disponibles
Info.: **582-8360** ou **581-6302**

ADAM IMMOBILIER
ROGER DUMULONG
Jour **589-5051** / Bur.: **654-3552**
PROFITEZ DES TAUX D'INTÉRÊTS À LA BAISSÉ
REPENTIGNY

•BOUL. IBERVILLE, 1x6 logements, près de tous les services, balcon av./arr., stationnement double pour chaque locataire, rev. 28,320\$ jusqu'en juillet '93, prix 229,000\$.
STE JULIENNE

•6 LOGEMENTS 2x3-1/2, 3x4-1/2, 1x5-1/2, revêtement extérieure et toiture rénové '88, revenu annuel 20,640\$, juillet '93. Prix 129,000\$.
MTL RUE STE DOMINIQUE

•6 LOGEMENTS chauffage, locataire, balcon avant, arrière, revenu 2,108\$/mois, jusqu'en juillet '93, prix 189,000\$.
CARTREE

•6 LOGEMENTS '90, plancher béton ainsi que porte d'acier, int. système intercom, revenu 30,780\$, possibilité d'échange, léger comptant.
L'ASSOMPTION

RUE LACORDAIRE
6 logements 1979, parfaite condition, 180,000\$ d'hypo. à 8% jusqu'en 95, balance de prix de vente accepté.
PLUSIEURS AUTRES PROPRIÉTÉS À REVENU

ÉCOLE DE DRESSAGE

BRIGADE CANINE
COURS PRIVÉ À DOMICILE OU À L'ÉCOLE
ÉVALUATION GRATUITE
50 RACES DE CHIOTS DISPONIBLES.
TOILETTAGE

645-2020
645-5795

Acheter directement de la ferme d'élevage: 42 races de chiens avec garanties de 2 ans. Vente 477-0002 Terrebonne

BOUTIQUE ÉQUESTRE LE PINTO

Super spéciaux du mois de mai, sans taxes sur articles et vêtements Western et classique, 495 De Lanaudière Joliette, 1-752-5031

Chats Hymalayan enregistrés et croisés 50\$ à 175\$ service d'accouplement, 125\$ Lanaudière 887-2984

Chats Persan, enregistrés, vaccinés, affectueux, 353-7490

Chevaux Kid Ranch pension, vente, achat de chevaux, manèges intérieurs et extérieurs, paturages, 350 De La Savane, Le Gardeur, 582-0162

Chiots Labrador, noirs ou blancs, pure race, enregistrés. Service de garderie pour chiens et chats 589-9373/589-7741

Labrador noir, 2 mois, 65\$, 582-8252

NOURRITURE

Chien 40 lbs 12\$, chat 18 lb 11.95\$ (prix sur quantité) mardi, vendredi, samedi de 10h00 à 17h00. 589-7822

Chevaux de randonnée, location, vente et pension parc et sentier Lanaudière 887-2984

Chiots 8 semaines, mélangés Colley/ Huskie, noir et blanc, prix 25\$ 589-6065

A vendre, laveuse, sècheuse, poêle, réfrigérateur et matelas aussi réparation de tout appareil 657-1625

Achat poêle, réfrigérateur, laveuse, sècheuse, mini-laveuse - sècheuse, payons bon prix d'appareils ménagers 589-3382

Acheterais poêle, réfrigérateur, laveuse, sècheuse, lave-vaisselle. Paierais bon prix 654-9321

A vendre cuisinière 125\$, sècheuse 100\$. En inventaire réfrigérateur, laveuse, mini-laveuse, mini-sècheuse, congélateur. Faisons livraisons 589-3382

Congélateur commercial, debout, 20 pi. cu., 2 ans d'usage, valeur 750\$ 354-0061

Cuisinière et réfrigérateur Kenmore excellent état avec hot pot cuisinière, le tout 435\$ 581-8437

Cuisinière, réfrigérateur, laveuse, sècheuse, bonne condition, après 17h00 650\$ 582-9016

Laveuse, sècheuse neuves, garanties, Kenmore, 750\$ 582-5522

Laveuse, sècheuse, amande, lave-vaisselle portatif blanc ou stainless, four micro-ondes, Moffat 700 watts, prix à discuter 586-4377

Mini laveuse sècheuse, très propre, 250\$, 585-2452/ 526-8119

Payons plus, achats: poêle, réfrigérateur, laveuse, sècheuse, bonne ou mauvaise condition 657-0685/ 278-7147

A-1 bois à chauffage 100% érable, 100% sec, spécial 332-4274

AB Bois de foyer 90% érable - 10% hêtre ou merisier, 42\$ fendu 39\$ rond, cèdre sec 42\$ 439-6916

Bois de chauffage C. Rainville. Érable et merisier. Tél.: 1-752-1100

Bois de foyer à vendre. Bois franc mélanger fendu 40\$, rond 36\$, livré 834-4329/ 634-5159

Bois foyer 90% érable, livraison Luc Rousey Lavaltrie 586-1201

BOIS DE CHAUFFAGE

Érable et merisier sec et semi sec qualité et quantité garantie

498-1868
1-886-9787

CENTRE PROFESSIONNEL
172 NOTRE-DAME, REPENTIGNY
585-2002

Locaux à louer, dimension selon vos besoins permettant regroupement progressif: centre médical ou de médecine douce, centre légal, centre d'esthétique, courtiers, agence de voyages, comptable, etc...

FACE AU CINÉMA DE "PLACE REPENTIGNY"
5 MINUTES DE L'HÔPITAL LE GARDEUR

LOCAUX à LOUER

LE GARDEUR pour CENTRE DE MÉDECINE DOUCE

Massothérapeute • Chiropraticien
• Accupuncteur • Homéopathe
• Naturopathe • Ostéopathe
Temps partiel ou plein

Dimension du local selon vos besoins
PRIX: SELON VOTRE BUDGET
248, J.A. PARÉ 581-1842

AIR CLIMATISE

Danby, 12,300 btu, servi 3 mois, 300\$. Guy 654-7403 après 17h00

Poêle lessage inc. Combustions lentes directement du fabricant. 12 modèles à partir de 395\$, cheminée 2100, brochures gratuites. Faut voir (514) 246-2851

Overlock industriel 3 fils, Singer, très bon état, 588-3413

4 climatiseurs 6000 à 10,000 btu, 150\$ chacun, mobilier de cuisine + vaisselier 300\$, 589-4574 après 18h00

Ancien bain en fonte sur pattes, très propre, prix à discuter, 585-0659

Armoires de cuisine, portes chêne, très propre, idéal pour rénovations de chalet, 585-4626 après 18h00

Boîte fibre de verre pour pick-up, 175\$, moteur Minkota électrique pour la pêche, sonar intégré, jamais servi, 250\$, 2 clouses Hitachi 1" à 2" 250\$, jamais servi, Berryfact usagé 1.1/2", 2.1/2" 175\$, remorque boîte fermée tout aluminium, isolée, 8'x7'x8", 4 roues, pneus neufs 6" freins électrique 850\$ négociable, 654-7030

Chaise piscine, raquette tennis, ski fond, dévidoir, chaise berçante, support t.v., déshumidificateur, clayier, horizontaux, ensemble cuisine, b.b.q., linges enfants, balai électrique, ordi-nateur, pièces électroniques, bicyclette homme, 654-9289

Couvre lit queen brun avec fleurs crème, rideaux et draperie 80\$, sècheuse Inglie 80\$, vaisselier de coin blanc 100\$, meuble pour t.v. 30\$, table en marbre 80\$, beau miroir de salon 36x58, 125\$, extracteur à jus Braun 35\$, chaise berçante 75\$, 581-2009

Cèdres cultivés et sauvages, pour haies, épinette, pin, au meilleur prix, .49 et plus 477-9467

Dégauchiseuse Poitras 8", table en fonte 5", moteur 1hp, 3 couteaux neufs, 800\$ 581-2158

Enclos pour chien 20x6x6 démontable avec niche 581-0487

Ensemble cuisinière et réfrigérateur, couleur moison, 300\$, ensemble lavabos, bain, toilette avec robinetterie couleur moison, 100\$, lavabo de cuisine stainless avec robinetterie 25\$, lustre style colonial pour cuisine 100\$, lampe suspendue 25\$, fenêtre coulissante abp 35"x33" 75\$, après 17h00 sur semaine 589-3427

Baril bleu 45 gallons pour faire qual, ponton, réserve d'eau, poubelle. Après 17h00 654-7044

Bicyclette fille 10 vitesses 45\$, bicyclette garçon (BMX) 35\$, balançoire de jardin en bois 4 places 30\$ 581-0905

Gazebo fait en bois artisanal circonférence de 15', aussi air climatisée neuve, jamais servi après 18h00 le tout pour 1,800\$ négociable 589-2889

Lit d'eau avec boîte en cèdre 200\$, bassinette 25\$, poêle avocado pour chalet 100\$ 581-2848

Machine à coudre Singer zig-zag 75\$ couture droite 49\$ cabinet à trois tiroirs 90\$, 589-2460

Micro-ondes Quazar, hotte incorporée, bonne condition, rideau dentelle comme neuf, 104x77, porte aluminium 34" 589-5795

Mini stores horizontaux de marque Cadillac, grandeurs 24.1/2x57, 2/ 23.1/2x57, 27x42, 6 mois d'utilisation couleur vert pâle, prix 200\$ 581-5023

Particulier, tracteur à gazon M.T.D., 11hp, aussi moteur Jetta Diezel complet 1989 70,000km, 887-7333

Petit Jeep Ranger électrique pour enfants et remorque Ranger neuve du 25 décembre dernier à vendre 400\$ 586-3071

Petit ameublement de salon de coiffure lavabos, meuble de travail, fauteuil pivotant, meuble de rangement, 400\$, table de patio, 4 chaises + coussins, 115\$, poêle 22" Beach, blanc 75\$, bicyclette homme, 26", 35\$ 581-0265

Piscine hors-terre 18', avec robot, chlorinateur, et rouleau pour toile solaire. Table de billard 4x8. Paravent, machine à coudre portative 581-8648

Portes et fenêtres d'aluminium en bonne condition, chauffage à l'huile commercial, idéal pour chauffe piscine, brûleur récent pour système de chauffage, 589-5051/ 386-6494 cell.

Ramasse tout de la cave au grenier, pour gens défavorisés, 585-8678/ 644-9813

Stores pour porte-patio et fenêtre à très bon prix. Réflecteur sur raille 581-5638/ 657-0809

Sun-deck bois traité, 6.1/2x8, filtreur, échelle, accessoires, bicyclette garçon 26 pouces 5 vitesses, 581-5127

Système disco ampli 340WRMS, 2 tables, mixer, tuner, tape, boîte Altec, 1500\$, dactylo IBM, électrique 100\$ 654-9990

T.V. 14" couleur, marque Toshiba, 100\$ chauffe piscine électrique, 585-9073

Table de billard Brunswick 4x8, ardoise chêne, années '50' 800\$ négociable 582-7771 ou 525-1969 répondre

Les courtiers associés INT-ACT inc.
Estimation sans frais de votre propriété

HÉLÈNE PATENAUDE



LACHENAIE: Luxueux cottage, 4 c.a.c., s-sol fini, garage, beaucoup d'extra.
L'ASSOMPTION: Bung, '72, rénové, 8100 p.c. de terrain, taxes basses. À visiter.

STE-ANNE-DES-PLAINES: Bung, 8 pièces, 31,478 p.c. Près de tous les services. 99,000\$. Poss. de location.
L'ÉPIPHANIE: Bung./split, infrastructures payées en totalité. Vendeur motivé. 89,000\$.

13 301 SHERBROOKE EST, BUREAU 200
MONTREAL, P.Q. H1A 1C2
644-1844

LOCAUX à LOUER
LE GARDEUR pour CENTRE DE MÉDECINE DOUCE
Massothérapeute • Chiropraticien
• Accupuncteur • Homéopathe
• Naturopathe • Ostéopathe
Temps partiel ou plein
Dimension du local selon vos besoins
PRIX: SELON VOTRE BUDGET
248, J.A. PARÉ 581-1842

REPENTIGNY CONDO À LOUER

- Piscine extérieure
- Salle d'entraînement
- Salle communautaire

3-1/2 - 460\$
Info: **589-4657**

À LOUER
COMMERCIAUX: rue Notre-Dame
INDUSTRIELS: Leclerc
BUREAUX OU SALLE DE RÉUNION

Info: **582-8281**
Service de secrétariat disponible location avec ou sans service

CONDO AVEC MEZZANINE À PARTIR DE 440 000\$ MOIS
CAPITAL, INTÉRÊTS, TAXES ET FRAIS DE CONDO INCLUS

Studio, 3 1/2 et 4 1/2
La plupart de nos condos offrent:

- SÉCURITÉ**
 - Fini les balcons!
 - Système d'alarme
 - Interphone
- TRANQUILLITÉ**
 - Aucun voisin à l'étage supérieur
 - Terrasse paysagère 14x20 pi
 - Patio 8x10 pi.
- QUALITÉ**
 - Insonorisation et construction de qualité supérieure
 - 2 toilettes
 - Salon avec plafond cathédrale
 - Chambre mezzanine
 - Installations pour laveuse et sècheuse

Phase 3 5 3/4% pour 1 an

SUBVENTION 3,000\$

HEURES D'OUVERTURE:
Lundi au mercredi: 13h à 20h
Jeudi: 12h à 17h; Vendredi: Fermé
Samedi et dimanche: 12h à 17h

VENEZ RENCONTRER NOS CONSEILLERS AU 160, rue Contrecoeur (coin boul. Iberville)
REPENTIGNY BUREAU DES VENTES: 582-8109/581-9389

Condos les Pignons
FINI LES BALCONS

NOUVEAU 4 1/2 DE 1,090 P.C.



DEVENEZ PROPRIÉTAIRE À PARTIR DE 42 900\$

CONDOS MODÈLES
Centre communautaire
CONFORT

- Salon avec grand foyer
- Plafond cathédrale
- Vue sur jardin
- Ambiance exceptionnelle

SANTÉ

- SPA intérieur
- Jardin avec grande piscine chauffée en forme de trèfle
- Salle d'exercices

COMMODITÉ

- Cuisine et salle à manger
- Salle de réunion
- Rangement pour bicyclettes
- Emplacement pour laver les voitures
- Service de conciergerie

À LOUER
LOCAL COMMERCIAL
RUE NOTRE-DAME REPENTIGNY
4\$ p.c.
654-9076
654-7649
949-8030

LOCAL INDUSTRIEL
AVEC QUAI DE CHARGEMENT
À LOUER
rue St-Paul
Le Gardeur
Information: **581-1842**



340 MARCHANDISES DIVERSES

T.V. couleur Zenith 1/2 lune, 26", 200\$ vêtements maternité 5-7 ans, 4 sacs 657-0823

Table ping pong à vendre 125\$ 589-4957

342 MARCHÉ AUX PUCES

Marché aux puces Lanaudière, kiosques extérieurs à louer, 20x20, communiquez 586-2012

344 MATÉRIAUX DE CONSTRUCTION

Matériaux 1ère qualité, à bas prix! Nouveaux produits ciment, bloc 8": 1.10, pavé-unit: 1.15, ciment portland: 3.79, maçonnerie: 3.69, bordure: 4.49, tuile céramique 6x6: .12ch, 12x12: 1.09ch, treillis 4x8: 5.99, porte louan 30": 16.95, peinture: 9.90 4 lit, merisier: 1.39, chêne: 1.39, pré-verni érable: 2.49, merisier sélect: 2.49, matériaux Lachute 514-562-8501

344 MATÉRIAUX DE CONSTRUCTION

A bas prix, moins cher que tout! 2x4x8: 1.29, 12: 2.69, 2x6x8: 2.19, 12: 3.99, 2x8x12: 5.99, 2x10x12: 8.15, aspenite 7/16: 9.99, 5/8: 11.99, plywood 1/2: 15.99, 5/8: 18.49, bardeaux d'asphalte 20 ans: 5.25, clapboard masonite: 39.00 carré, traité 1x6x6: 1.09, 1.1/4x4x14: 2.63, 2x2x42: .39, 2x4x8: 2.39, 6x6x8: 11.99, 12: 18.49, 4x4x7: 3.49, 8: 4.49, 12: 7.15, porte acier: 39.95, mélamine amande: 13.95, Matériaux Lachute 514-562-8501

346 MOBILIERS, ARTICLES DE MAISON

Bibliothèque 3 sections, boîte de lit 39" très propre, 125\$, 582-9260

Divan lit corduroy, brun foncé, 100\$, divan lit beige fleurie 50\$, 1 bureau madame avec miroir, 1 bureau monsieur bois pâle 100\$ 654-4745 après 18h00

Laveuse, sècheuse, 400\$, poêle, frigo 400\$, meubles antiques 150\$, table à dessin 40"x20" 50\$, mobilier de chambre frêne massif, incluant matelas et literie, 600\$, bibliothèque 3 sections 200\$, 582-3586/ 588-6734

346 MOBILIERS, ARTICLES DE MAISON

MATELAS NEUFS
Toutes grandeurs, aussi meubles de liquidation, (causes, mobilier de cuisine, berçante, meubles de bureau) etc... 1403 Notre-Dame Lavaltrie 586-2808

Mobilier cuisine avec vaisselier, 581-9436

Mobilier cuisine colonial, vaisselier, éclairage, portes vitrées 495\$, plafonnier 5 et 3 lumières, panneaux verre biseauté, ambré, 70\$ après 16h30 654-8331

Mobilier de chambre, Vallières comme neuf, mobilier cuisine, buffet Roxton, nitendo 3 cassettes 60\$ 588-5202

Mobilier de cuisine + vaisselier amande 250\$ bibliothèque amande 3 sections, 250\$ 585-7365

346 MOBILIERS, ARTICLES DE MAISON

Mobilier de cuisine en merisier, très propre, prix à discuter, 585-0659

Mobilier de salon 2 morceaux, divan 3 places, fleurie, très propre, 582-5720

Mobilier de salon en velour gris, 250\$, 2 tables de salon en mélamine blanche + 2 lampes de salon blanche et grise, 100\$, 1 chaise berçante style grand-père 50\$ le tout très propre, 657-1154

Mobilier de salon, 3 tables, lampes, cadres avec unité murale 581-1806

Mobilier salon Elran, très propre, 250\$, 2 fixures de cuisine 100\$ les deux, 585-0603

Table ronde cuisine, fauteuil, sofa, bureau, table chevet, idéal personne débutante Héliène 330-5715

346 MOBILIERS, ARTICLES DE MAISON

Module salon bouts et centre bleu royal 175\$, 2 tables laiton et vitre 70\$ table centre 69x98 bleu pâle 25\$ vaisselier coin 18" gris pâle 175\$ table mélamine blanche 4 chaises métal 300\$ 582-1910

Sofa 3 places avec fauteuil, motifs floraux, 1 table de centre, 1 table debout, 200\$, 1 stores verticaux, pvc blanc, 98" large x74" hauteur 35\$, 2 stores verticaux aluminium couleur beige 14x66, 20\$ 581-8550

Superbe mobilier de cuisine moderne, laqué noir, 4 chaises Soft Touch, vitre protectrice, 1 an d'usage, 425\$, Francine jour: 728-3603/ soir: 654-3353

348 ORDINATEURS ET MATERIEL INFORMATIQUE

IBM compatible, neuf avec garantie, bon prix. Tél.: 582-1497/ 582-5410

352 PISCINES

Faut vendre, piscine creusée avec beaucoup d'accessoires, panneaux acier galvanisé, très solide, démontable, venez voir, faites votre offre 588-5766

Moteur Haguard turbo 1 hp pour filtreur de piscine 24 pieds, 2 mois d'usage 225\$ 581-3408

Piscine 24 pieds en aluminium, moteur 1 force, avec filtreur prix à discuter, 585-0659

Piscine 24' hors-terre, tout équipée, deck en bois traité, 850\$ tout compris, 582-3833/ 952-4288, 248 Colbert Repentigny

Piscine Vogue 27', tout équipée, deck, tremplin 1000\$, 581-8774

352 PISCINES

Piscine hors-terre 24', tout équipée, 1000\$ 654-6077

Piscine hors-terre 27' de luxe 1990, super équipée, toile neuve, 2 ans d'usage, 4 spots. Garantie 13 ans, Trévi, valeur 4,650\$ pour 2,700\$ 585-6680

Piscine ovale hors-terre, 15x24, avec chlorinateur 750\$ 654-8052

Piscine à donner!! Filtre et pompe aussi que lumière à piscine à vendre, Bionair 1000, appelez André au 589-7547 après 18h00 la semaine

354 PÉPINIÈRES

Epinettes bleues du Colorado, 2', 3', 4', et pins Mugo 10\$ à 40\$ Lavaltrie, 586-1088

Les Pelouses Fleuries Enr.

- Entretien paysager
- Pose - tonte - échaumage de pelouse
- Terre à la verge
- Taille d'arbres
- Et encore plus, plus...

Roger Fleury
Tél.: 582-9248

Mini-Excavatrice sur roues

- * Terrassement - tourbe
- * Réparation de drains français
- * Tranché pour haies
- * Transport: pierre, sable, terre noire, top soil
- * Entrée d'auto
- * Trous pour piquets de clôture
- * Travaux à l'heure ou au contrat

Alain Rivest: 581-2232
Guy Mayer: 581-0314
G.M. Excavation 555 Lavoisier, Repentigny

TRAVAUX GÉNÉRAUX SÉLECT

- Tourbe
- Balcon de ciment
- Clôture en bois
- Réparation de clôture

PRIX TRÈS COMPÉTITIF

Estimation gratuite
588-3427

FISSURÉS DE BÉTON
(soudée à l'époxy)

- Pose et réparation de drain français
- Imperméabilisation de siflage
- Injection d'époxy de polyuréthane
- Travaux sans excavation

TRAVAIL GARANTI

SYLRICK 582-3758

PAYSAGISTE PAVÉ: SATISFACTION ET SOLIDITÉ GARANTIE PRIX COMPÉTITIFS

MURET • PLANTATION • TERRASSEMENT
Projet d'aménagement d'importance
Plan ou croquis disponible

DEMANDEZ À VOIR LES PHOTOS DE NOS TRAVAUX

YVON FORGET Depuis 12 ans
Paysagiste-consultant aménagement
CHARLEMAGNE 582-3793
LANORAIE 887-7818

LES ENTREPRISES N.O.R. ENR.

ENTRETIEN MÉNAGER RÉGULIER OU OCCASIONNEL.

TAPIS • DIVANS • HORIZONTALS ET VERTICAUX À L'ULTRASON
• SABLAGE & FINITION DE PLANCHER

ESTIMATION GRATUITE

654-8000

ENSOLEILLÉ VOTRE VIE
SPÉCIAL PRINTEMPS
10% de réduction sur grand ménage

NETTOYEUR DE TAPIS... JMC

- DIVAN
- CARPET
- AUTOMOBILE
- ASPIRE DÉGÂT D'EAU
- LAVAGE DE MURS, PLAFONDS ET VITRES

PRIX COMPÉTITIFS

ESTIMATION GRATUITE

- RÉSIDENTIEL 586-1524
- COMMERCIAL 589-4585

CONSTRUCTION A.K. INC.

RÉSIDENTIEL COMMERCIAL
RENOVATION INTÉRIEURE ET EXTÉRIEURE

595 Marquis, Repentigny
*20 ans d'expérience
ÉVALUATION SANS FRAIS
(514) 354-0061

LES EXCAVATIONS R. PRUD'HOMME inc.

TOP SOIL (Pour gazon ou jardin)

- Pierre concassée
- Sable
- Terrassement
- Excavation pour fondation
- Fosse septique

589-4689

OUVERT AU PUBLIC

Manufacturier: Cabanons québécois JMP.

Courez la chance de gagner un voyage en Floride. Détail en magasin.

POSSIBILITÉ DE 4 VERSEMENTS SANS AUCUN INTÉRÊT.*
(cabanon seulement)
*Sur acceptation de crédit.

HEURES D'AFFAIRES:
Lun. au Ven.: 8h à 19h
Sam. et Dim.: 9h à 17h

560, Lanaudière, Repentigny (parc industriel) 582-0203
soir 654-9170

10,270 boul. Gouin R-D-P. 643-2729

LOCATION D'OUTILS L'ASSOMPTION & Mécano-Vélo enr.

VENTE - PIÈCES - RÉPARATION DE TOUTES SORTES

STIHL ROBIN AYP (Canada) Inc. SNAPPER

646 L'Ange-Gardien, L'Assomption
589-7108 589-6285 Télécopieur: 589-3415
J. D'Anjou, prop. Mécaniciens: J.-Pierre Collin et Pierre Lebeau

mini excavation

- Terrassement
- Perce-trous • Pierre
- Terre
- Sable en petite quantité

Mini-loader capable de charger 10 roues.

241 RTE 343
ST-GÉRARD-MAJELLA 588-2996

RÉJEAN Groleau

ROCAILLES

GRAND CHOIX DE:

- Pierres pour rocailles, cascades et fontaines
- Pierres décoratives
- Pierres à patio naturelles (de toutes grosseurs, en vrac ou en sac)
- POUSSIÈRE DE PIERRE 1/2 net ou 0.3/4

570 LANAUDIÈRE REPENTIGNY (PARC INDUSTRIEL)
654-0215

- TERRE À GAZON
- TERRE À GAZON AMENDÉE
- TERREAU DE PLANTATION
- TERRE NOIRE

VENTE & TRANSPORT LIVRAISON 586-1140

Giguère INC.

99 Chemin Lavaltrie Lavaltrie

Là où la qualité est garantie
Fournisseur officiel de la Ville de Montréal depuis 1983

354 PÉPINIÈRES

CEDRES DE HAIE
Magnifique cèdres de haie cultivés, directement du producteur. Les voir... c'est les vouloir. Faites vite, n'attendez pas. 648-5647/585-6172

CEDRES POUR HAIES
Spécial avec motte de terre, 1ère qualité, réussite garantie, estimation gratuite. 477-9881

GERANIUM
Pot 4,1/2" gros et détail, panier suspendu fleurs annuelles. J.C. Auclair 175 rang St-Henri Lavaltrie 586-1463

368 VENTES DE GARAGE

Vente de garage 22-23 mai, 197 Boul. L'Assomption, futon, livres... 654-2703

Vente de garage: Nous déménageons dans plus petit; 101 Laforest, Repentigny, 22-23 mai

372 VÊTEMENTS, CHAUSSURES

"GRADUATION EN VUE"
Robe de bal, modèle bustier, rose pâle, porter 1 fois, grandeur 5 ans. Chantal 589-3647

MARIAGE EN VUE!
Robe de mariée Pronuptia été 92, grandeur 7-8. Voile et parure de tête indépendantes. Bouquet de fleurs en soie pour la mariée. Laisserais aller à très bon prix. Marie-Chantal 586-4868

372 VÊTEMENTS, CHAUSSURES

Nouvelle collection pour dame, vêtements décontractés à prix du manufacturier, démonstration à domicile, inf.: 585-4908/654-9163

400 RÉPERTOIRE DES SERVICES

402 AGENCES, CLUBS, LIGNES DE RENCONTRE

AFFINITE RENCONTRE
Enfin dans votre région une agence de rencontre sérieuse à un prix qui défie toute compétition, Repentigny informations lundi, mardi et mercredi, 581-7035

406 ASTROLOGIE, OCCULTISME

Appelez Françoise pour l'avenir dans les cartes et les taches d'encre, 14 ans d'expérience, Repentigny 654-6823

Appelez moi pour savoir ton avenir dans les cartes, sur rendez-vous 589-3846

Tarot (diplômée) ligne de vie et vibration de naissance, appelez Madeleine au 585-9645

Tarot (diplômée) vibration de naissance, ligne de vie, appelez au 585-9381

412 COUTURIÈRES, TAILLEURS

Couturière expérience pour alterations tous genres, chez-moi demandez Margot 581-9140

420 ENTREPRENEURS

FINITION DE CIMENT
Crépis sur fondations, réparations de béton, planchers, balcons, trottoirs etc... Estimation gratuite, Yves 586-4364

Travaux béton, trottoirs, balcons, escaliers ou béton décoratif extérieur, enduit, réparation, construction, 582-7691/ cellulaire 951-3136, estimation gratuite

422 ENTRETIEN MENAGER

A BAS PRIX
Résidentiel, nettoyage de tapis, vitres, murs, plafonds. Service de conciergerie complet pour commercial, estimation gratuite, J.P. Bertrand Maintenance inc., Rept: 657-1457, Mtl: 354-3479

ENTRETIEN J.R. ENR

A prix raisonnables nettoyage tapis, divan, murs, plafonds, vitres, planchers, satisfaction et honnêteté assurées 589-7930

Femme ferait votre ménage, fiable, honnête, possède expérience, auto, vendredi libre, fait aussi vitres 589-9193

HABITAT-NET

Spécial printemps, nettoyage tapis et meubles, lavage murs, plafonds, vitres. Jean-Pierre 585-4433

Homme ferait ménage lavage, mur plafond, travaux menuiserie 589-4857 demandez Luc

MENAGE PLUS ENRG.

Nettoyage de tapis 2 poses, 37\$, each guard 3m, 5\$ la pièce, fauteuil, sofa 55\$, lavage mur plafond 4.1/2 145\$, 2 taxes incluses, Visa acceptée, assurance, garantie, reçu officiel 586-3789

428 GARDERIES

A Lavaltrie garderie en milieu familial, établie depuis 3 ans, groupe stable, reçu d'impôt, 2 places disponibles, pour enfants de 2 à 5 ans, 586-4497

A Lavaltrie, garderait enfants de tout âge, 586-4750

A Repentigny garderie en milieu familial, de 0 à 5 ans, cour clôturée, salle de jeux, reçu d'impôt, 581-1272

A Repentigny, dame 28 ans, non fumeuse avec expérience et bonnes références, garderait enfants, lundi au vendredi. Info: 582-4124

428 GARDERIES

Garderie "Les petites Amours", La Gardeur Bourgneuf, enfants de 1 an à 3.1/2 ans, reçu d'impôt, Louise 654-1446

A St-Gérard Majella près L'Assomption, garderie en milieu familial pour enfants de tout âge, ouverture juillet 93, 323-2127

A qui confiez vos petits chéris, si vous recherchez, bons soins, amour et confiance? Contactez moi pour tout âge, journée ou semaine, Johanne 657-2232

428 GARDERIES

LES PINCONS ENR.
Nid douillet pour petit pinçon de 3 mois à 4 ans, animé par éducatrice diplômée de 16 ans d'expérience elle l'accueillera, dans un cadre sécuritaire et divertissant, situé à côté du parc Rivest, contactez Céline 654-9361

A Repentigny, garderait chez-moi, enfants de 18 mois à 5 ans, bons soins, expérience en garderie, Anne-Marie 581-9069

A Repentigny, secteur des Moissons, garderait enfants de 12 mois et plus, dîner, journées, semaines (60\$) 582-9124

428 GARDERIES

Gardienne non fumeuse, eec-teur Notre-Dame des Champs, jour ou semaine 585-8696

irait garder chez-vous, mère et étudiante universitaire, 5 jours/semaine, de jours, demandez Line 585-7859

LA MAISON DES PETITS ENRG

Milieu familial de 0 à 5 ans, 6h30 à 18h00, programme éducatif, 13 ans d'expérience, près Valmont et Prud'homme Céline 654-0328

ROSAIRE TURENNE
VENTE et POSE de GAZON CULTIVÉ (KENTUCKY BLEU)
LE GARDEUR: 581-3899

CABANONS G. CHARTIER INC
17 grandeurs au choix
5 modèles différents
prix très compétitifs
OUVERT 7 JOURS/SEM.
GARANTIE 1 AN,
PIECES ET MAIN-D'OEUVRE
429 boul. Brassard, St-Paul de Joliette
754-2757

Rajeunissez vos vieux meubles
• Finition moderne, laque transparent, de couleur, teinture bleach, poudre métallique.
Roger Martel
artisan
• Décapage **588-2778**

LES CONSTRUCTIONS
LE MÈTRE CLOU
RENOVATION
APCHL
Entrepreneur general
Claude Armstrong Cell.: 984-8767
Bur.: 589-5855 (message)
• Aluminium, vinyle
• Portes et fenêtres
• Recouvrement
• Agrandissement et garage
• Balcon et (ciment et bois)
• Sous-sol • Cuisine

GIGUÈRE & GEOFFROY INC.
VENTE-TRANSPORT
• TERRE NOIRE • TOP SOIL
• TERREAU • DÉNEIGEMENT
Aussi petites quantités disponibles
Fournisseur des professionnels de la région
40 ALAIN, LAVALTRIE 586-1163

Concept d'Aménagement
Paysager MAR-BEL enr.
SPÉCIALITÉS:
PAVÉ-UNI - MURET
PLAN ET CROQUIS
Nouveau service
TRAITEMENT DE PAVÉ-UNI
ESTIMATION GRATUITE
REPENTIGNY &
L'ÉPIPHANIE **588-3510**

TERRASSEMENT **582-7874**
582-0365
MICHEL AUBRY
Creusage de trous pour clôture
VENTE - INSTALLATION
• Tourbe • Haies • Conifères • Arbres • Arbustes • Rocailles • Bassins
d'eau • Fontaines • Excavation • Top soil • Pierres • Pavé uni

ASPHALTE Estimation GRATUITE
Les Pavages IACONO & FRÈRES INC. Spécialité: Entrée et place de stationnement
PAS DE COMMISSION À PAYER Faites affaire directement avec le propriétaire
DEMANDEZ DOMINIC IACONO BUR.: 861-9550 • SOIR: 255-0723
1361, VOLTA BOUCHERVILLE

ESTIMATION GRATUITE
LE PAVAGE TALLARITA ASPHALTE INC.
SPÉCIALISTE RAYMOND AUGER
582-2970
Asphalte - Pavé-uni - Paysagement complet
-MEILLEUR PRIX GARANTI-

BÉTON TERRASSEMENT
✓ Excavation ✓ Patio, trottoir
✓ Plans et croquis ✓ Terre ✓ Pierre ✓ Sable
✓ Coupe de pelouse ✓ Pierres blanches
✓ Pavé-uni, asphalte ✓ Pierres de ruisseau
LIVRAISON: PETITE ET GRANDE QUANTITÉ
R. HAMELIN INC.
109 L'ÉCUYER, (Parc Industriel) REPENTIGNY
585-3769

J'ai des mots à vendre
SERVICE DE RÉDACTION
• Curriculum vitae
• Correspondance personnelle (Lettre d'amour, adresse, demande en mariage, lettre de rupture, d'amitié, condoléances, etc.)
• Correspondance commerciale (Lettre publicitaire, document administratif, discours, etc...)
GINETTE RACINE **586-2893**
Écrivain public

• Pavé-uni
• Asphalte
• Murs
• Paysagement
• Excavation
• Ciment
• Bordures
Meilleur prix garanti
PÉPINIÈRE
ST JEAN BAPTISTE INC.
ENTREPRENEURS / PAYSAGISTES
Embellissons Ensemble!
Gaspere Borsellino
Président
642-6318
Estimation gratuite

FORGE ARBOIT
• GRILLAGE ANTI-VOL
• VENTE DE FER AU DÉTAIL
• SOUDURE À L'ARGON SUR ALUMINIUM
• FER ORNEMENTAL DE TOUS GENRES
• FABRICATION SUR MESURE
421 Rang L'Achigan, 589-3896
L'Assomption télécopieur: 589-6515

CÈDRES à HAIES
SUPER VENTE
22-23-24 MAI '93
JUSQU'À ÉPUISEMENT DES STOCKS
75¢ le pied de hauteur
Payez et Emportez
Michel Après 18H **836-1308**
Aucune réservation

LE GARDEUR
Rue Des Artisans garderait enfants, bons soins, salle de jeux, cour clôturée, repas et collation santé, expérience Diane 585-7370

Le Gardeur infirmière en pédiatrie, 13 ans d'expérience, garderait enfants, 1 an et plus, cour clôturée, repas chauds, salle de jeux, petite amis. Diane 654-0294

Alain/ Notre-Dame à Repentigny. Maman non-fumeuse, bilingue, 13 ans d'expérience, garderait enfants, journées, saines. 654-8786

Charlemagne, garderait enfants à la journée, demeure près des écoles, donnerait dîner, repas chauds Janine 581-4062

Etudiante garderait enfants durant l'été à L'Assomption, peut fournir références. Karine Payette 580-8935

GARDERIE LES GNOMES
Garderie en milieu familial, secteur parc Larocheville. Éducatrice ayant 14 années d'expérience, repas équilibrés, activités éducatives, références disponibles, autobus, écoles Jean-XXIII et N.D. Des Champs, demandez Diane au 585-9919

Garderais enfants chez-moi 1 an et plus et âge scolaire, rue De La Paix, Le Gardeur. Diane 585-6050

Garderait chez-moi enfants, bons soins, terrain clôturé, secteur Sillery/ Beauchesnois à Repentigny. Judith 585-0131

Maman garderait enfants 6 mois et plus, temps plein, secteur école Longpré, rue Martigny, 654-1581

AGENCE DE GARDE AUX PORTES DU MATIN
Vous cherchez un service de garde en milieu familial nous pouvons vous référer des dames qui gardent chez-elles, les éducatrices sont choisies avec soins, et reçoivent une formation, groupe de 6 enfants y compris ses enfants, reçu d'impôt, possibilité d'aide financière selon revenus etc... 586-3089

Mère de famille garderait chez-moi. Expérience dans garderie, près des écoles, peut faire dîner les étudiants, demeure à Lavaltrie 586-4556

Repentigny secteur La Tourterelle, maman garde vos enfants, non fumeuse, bonne nourriture, ambiance familiale, 582-8863

AGENCE DE GARDE EN MILIEU FAMILIAL BLE D'OR
Service de garde en milieu familial détenant permis de l'Office #6423/3390. Le service est offert par des personnes responsables dans leur résidence privée. Tout en étant travailleuse autonome celles-ci sont supervisées par l'Agence, au niveau de l'alimentation, activités et sécurité, sont équipées à fin de recevoir des poupons, reçu d'impôt, aide financière aux parents selon revenu. Liste des responsables de gardes disponibles en communiquant au 654-8550

Maman garderait jeunes enfants, secteur Entre-amis, appelez 585-5810

Maman garderait petite fille de 2 ans à 5 ans 1970 Bas L'Assomption Nord Darquise 657-1795

Repentigny, garderait enfants de tout âges, expérience, secteur rue Jauron, près école Lionel Groulx, 657-0068

Vous voulez de très bons soins pour vos petits, à très bons prix, contactez Nathalie 582-7624

Décapage de meubles, laqué au feu, toutes les couleurs, vieux ou neufs, estimation gratuite 589-6123

GILLES BRIBSON ENR.
Peintre, tireur de joint, 15 ans d'expérience, estimation gratuite. Communiquez avec moi au 582-0890

Gyproc, tireur de joints, installation, réparation. Spécialité sous-sol, estimation gratuite. Daniel 582-1768/ Michel 585-1102

PEINTURE
Intérieur, estimation gratuite, travail bien fait, bon prix appelez Luc 585-8581, Donald 582-7568

PLATRIER
35 ans d'expérience en réparation de plâtre, tirage de joints demandez Guy 654-3885

Peinture réparation de joints, rénovation, plancher Quick Step 3.25\$/p.c., bon prix, Sylvain 654-4015

Peinture résidentiel et commercial, finition de s/sol, estimation gratuite, satisfaction garantie, 18 ans d'expérience 654-6096

Peinture tout genre, fait par professionnel licencié, service court et rapide, bas prix, 654-8897

Peinture, réparations, travail à l'heure ou à contrat, estimation gratuite, Pierre Louis Doré 585-2170, satisfaction garantie

Peinture, réparation, plâtre, joints, 15 ans d'expérience, estimation gratuite, service professionnelle, 582-3008/ 582-5515

Réparation en tout genre, intérieur, extérieur, peinture, plâtre, menuiserie, rénovation, travail à l'heure ou à contrat, estimation gratuite. Yves Carignan 581-9590

Spécial peinture fournie, 3.1/2: 250\$, 4.1/2: 300\$, 5.1/2: 350\$, maison estimation gratuite, 654-9282/ 338-0749

Tireur de joints d'expérience, finition sous-sol, réparation, rénovation. Sylvain 657-2172 ou 589-4782

PLANCHER RE-MI ENR.
Pose de plancher, sablage plus finition vieux plancher remis à neufs, estimation gratuite M. Courtemanche 640-9734

Rénovations générales salles de bain, sous-sol, patios, portes, fenêtres, estimation gratuite 654-8291 satisfaction garantie, références sur demande.

SABLAGE AUCUNES TAXES
Eugène Goyette Jr. Enrg. Sablage, pose, restauration de vieux plancher. Estimation gratuite 588-6557

SABLAGE DE PLANCHERS
Les Entreprises Eugène Francoeur et Fils inc. Vente et pose de lamelles traditionnelles et nouvelles tuiles de parqueterie 6.1/4x6.1/4, finition crystal ou varathan, réparation, teinture, "Bleach" 588-5149

Sablage de plancher Jean-Guy Duclos inc. Finition crystal ou varathan. Réparations marches, Michel 589-4948

CHARLES BRETON RENOVATION
Armoires de cuisine, céramique, rénovation générale, rampes, salle de bain, ect... 581-1568

Céramique Serge, spécialité pose et vente, 18 ans d'expérience, 645-8203

Les planchers

★ Sablage de planchers
★ Crystal ou vernis
★ Pose de plancher en bois franc

TRAVAIL GARANTI

582-8146

SABLAGE DANIEL DUCLOS ENR.

18 ans d'expérience

Sablage de plancher
Finition crystal ou varathan, Latex, teinture au choix.
Pose de bois
-20% sur le prix du contracteur au p.c.

**654-2795
946-9651**

AVIS PUBLIC

Prenez avis que la firme Labelle, Racicot & Associés, c.a. a décidé de mettre fin totalement à son "Régime complémentaire de retraite de ses employés" lequel s'est terminé le 31 décembre 1990. Toute personne qui, sans avoir reçu le relevé de ses droits et de leur valeur, comme prévu à l'article 203, croit avoir des droits au titre de ce régime ou de la présente loi, est invitée à les faire valoir auprès de l'administrateur du régime ou de la Régie des Rentes du Québec.

Signé à L'Épiphanie, le 14 mai 1993. **André Bérubé, c.a. Administrateur du régime.**

LABELLE, RACICOT & ASSOCIÉS, C.A.
29, rue de l'Église
L'Épiphanie, Québec J0K 1J0
Tél.: (514) 588-2546
Fax: (514) 588-2549

RÉGIE DES RENTES DU QUÉBEC
2635 Boul. Hochelaga, C.P. 5200
Sainte-Foy, Québec G1K 7S9



PROMULGATION DU RÈGLEMENT NUMÉRO 1074-1

Aux personnes habiles à voter, ayant droit d'être inscrites sur la liste référendaire de la municipalité, et concernées par le règlement ci-haut mentionné.....

AVIS PUBLIC

est par la présente donné par le soussigné, assistant-greffier de la susdite Ville, que le Conseil municipal de la Ville de Repentigny a adopté le règlement ci-haut mentionné lors d'une séance publique tenue le 1er mars 1993.

Ce règlement prévoit d'aménager dans une partie de la route 341 et dans une rue projetée étant le lot 705-5, avec emprunt à cette fin d'une somme de 111 000\$, de façon à augmenter l'emprunt de 44 000\$ pour le porter à 155 000\$.

Que ledit règlement, soumis à l'approbation des personnes et organismes concernés, a reçu les approbations requises suivantes:

- *Des propriétaires concernés: 22 mars 1993
- *Du Ministère des Affaires Municipales: 5 mai 1993
- *De la Municipalité Régionale de Comté: 23 mars 1993

Que toute personne intéressée peut prendre connaissance dudit règlement en se présentant au bureau du soussigné, aux heures de bureau et que ledit règlement entrera en vigueur le jour de la publication du présent avis public.

Donné à Repentigny, ce 18e jour du mois de mai 1993.

L'assistant-greffier Yvon Moranville, o.m.a.



PROMULGATION DU RÈGLEMENT NUMÉRO 1084

Aux personnes habiles à voter, ayant droit d'être inscrites sur la liste référendaire de la municipalité, et concernées par le règlement ci-haut mentionné.....

AVIS PUBLIC

est par la présente donné par le soussigné, assistant-greffier de la susdite Ville, que le Conseil municipal de la Ville de Repentigny a adopté le règlement ci-haut mentionné lors d'une séance publique tenue le 2 novembre 1992.

Ce règlement prévoit la confection de travaux d'égouts sanitaires et pluviaux, de pavage, de bordures et d'aqueduc sur la rue Baudelaire (2e partie), des taux d'aménagement d'un passage pour piétons à travers une partie du lot 169-150 du cadastre de la paroisse Notre-Dame de L'Assomption, ainsi qu'un emprunt à ces fins d'une somme de 688 000\$.

Que ledit règlement, soumis à l'approbation des personnes et organismes concernés, a reçu les approbations requises suivantes:

- *Des propriétaires concernés: 16 novembre 1992
- *Du Ministère de l'Environnement: 22 mars 1993
- *Du Ministère des Affaires Municipales: 4 mai 1993
- *De la Municipalité Régionale de Comté: 25 novembre 1992

Que toute personne intéressée peut prendre connaissance dudit règlement en se présentant au bureau du soussigné, aux heures de bureau et que ledit règlement entrera en vigueur le jour de la publication du présent avis public.

Donné à Repentigny, ce 18e jour du mois de mai 1993.

L'assistant-greffier Yvon Moranville, o.m.a.



REPENTIGNY

APPEL D'OFFRES 93-14
LOCATION DE CONTENEURS À DÉCHETS
40 VERGES CUBES (30 M³)
POUR LA PÉRIODE D'UN AN

Des soumissions cachetées, scellées et adressées au soussigné seront reçues à son bureau situé au 435 boulevard Iberville à Repentigny, au plus tard à 11 h 30, mercredi le 2 juin 1993, relativement à la location de conteneurs à déchets 40 verges cubes (30 m³) pour la période d'un an.

Les soumissions pour être conformes, devront être fournies à partir des documents de soumission et complétées sur les formules disponibles à cet effet au bureau du directeur des Approvisionnement et Services de la Ville de Repentigny situé à la même adresse et être accompagnées d'un chèque visé au montant de 500,00\$.

Les soumissions seront ouvertes et rendues publiques, le même jour et à la même heure, soit mercredi le 2 juin 1993 à 11 h 30, en la salle des audiences publiques du Conseil, et l'adjudication du contrat, si adjudication il y a, se fera à une séance ultérieure du Conseil.

La Ville de Repentigny ne s'engage à accepter ni la plus basse, ni aucune des soumissions reçues et n'encourra aucune responsabilité en regard des pertes ou dommages pouvant résulter de la présentation des soumissions par les soumissionnaires.

Donné à Repentigny, ce 18e jour du mois de mai 1993.

L'assistant-greffier, Yvon Moranville, o.m.a.



REPENTIGNY

DEMANDE DE SOUMISSION
CONSTRUCTION DE PAVAGE, BORDURES, ETC.
DANS LES RUES LOUVAIN, LANAUDIÈRE, PÉRIGNON, ETC.

CONTRAT C-93-06

Le soussigné, greffier de la Ville de Repentigny, recevra jusqu'à 11 h 30, le 2 juin 1993, à son bureau de l'Hôtel de ville, situé au 435 boulevard Iberville à Repentigny, des soumissions pour la construction de pavage, bordures, etc. dans les rues Louvain, Lanaudière, Pérignon, Panama, Port-Royal, Pigalle, des Émeraudes, Rémygny, Rollet, Robespierre, de Rigaud, Rabelais, Rembrandt, Nadeau, Newton, des Ormes, Victor-Hugo, Viger, Basile-Routhier, Baudelaire, Claudel, Chopin, Leclerc, Churchill, de la Chevrotière, Calixa-Lavallée, de Chambly, Lebel, Thouin, Carrel, etc., le tout étant décrit aux plans et devis constituant le cahier des charges, tel que préparé par le directeur des services techniques;

Les documents de soumissions sont présentement disponibles au bureau du directeur des services techniques moyennant le dépôt d'une somme de CENT DOLLARS (100\$), remboursable sur retour, dans les trente (30) jours suivant la date de l'ouverture des soumissions, de l'enveloppe des soumissions de tous les documents;

L'enveloppe contenant la soumission sera adressée à monsieur Jean Fafard, greffier, et indiquera clairement son contenu par ces mots placés en évidence: "SOUMISSION POUR LA CONSTRUCTION DE PAVAGE, BORDURES, ETC. DANS LES RUES LOUVAIN, LANAUDIÈRE, PÉRIGNON, PANAMA, PORT-ROYAL, PIGALLE, DES ÉMERAUDES, RÉMYGNY, ROLLET, ROBESPIERRE, DE RIGAUD, RABELAIS, REMBRANDT, NADEAU, NEWTON, DES ORMES, VICTOR-HUGO, VIGER, BASILE-ROUTHIER, BAUDELAIRE, CLAUDEL, CHOPIN, LECLERC, CHURCHILL, DE LA CHEVROTIÈRE, CALIXA-LAVALLÉE, DE CHAMBLY, LEBEL, THOUIN, CARREL, ETC."

Les soumissions seront ouvertes et lues par le greffier ou son représentant le même jour et à la même heure, soit le 2 juin 1993 à 11 h 30 dans la salle des audiences publiques du Conseil, et l'adjudication se fera, si adjudication il y a, à une date ultérieure à être fixée par le Conseil municipal;

La Ville de Repentigny ne s'engage à accepter ni la plus basse ni aucune des soumissions présentées et n'encourra aucune responsabilité en regard des pertes ou dommages pouvant résulter de la présentation des soumissions par les soumissionnaires.

Donné à Repentigny, ce 18e jour du mois de mai 1993.

Le greffier de la Ville Jean Fafard, o.m.a.

EMBELLISSEZ VOTRE TERRAIN
C'est le temps d'aménager vos terrains, nous faisons: plans, croquis, aménagement paysager, plantation, bassin, cascade, pavée unie, etc... Travail garanti 648-5647/ 585-6172

EMONDAGE D'ARBRE
Spécialité abattage, élagage, travail professionnel, à bon prix, estimation gratuite, assurance responsabilité, Paul 582-2461

ENTRETIEN PAYSAGISTE
Tonte, taille, engrais, herbicide, taille de conifère et arbuste. J.Tremblay 581-2716

AVIS DE CHANGEMENT DE NOM

MURAD SOZKES
Prenez avis que MURAD SOZKES résident et domicilié au 132, Fonteneau appartement 301, à Repentigny, district de Joliette, s'adressera au Ministre de Justice afin d'obtenir un certificat lui permettant de changer son nom en celui de **MURAD BAGHDASSARIAN**. Montréal, le 7 mai 1993

Gouvernement du Québec
Régie du logement
Dossier no 31 930421 0096

Locataire **DEMANDEUR**
Robert Parent et Françoise Perreault
Ville Gatineau vs
Locataire **DÉFENDEUR**
Jean Fortier
1144 Noisieux, Repentigny

Veuillez prendre avis qu'une demande a été déposée contre vous à la Régie du Logement; Veuillez vous présenter à la Régie du Logement au 5199 est, Sherbrooke, Suite 2161, Montréal, Qc, et consulter le dossier vous concernant.

La Régie du Logement.

G.I.R.F.
Renaud et Fils Enrg./ Sablage de plancher/ pose et teinture de bois. Tél.: 585-3955/ 984-4022



CANADA PROVINCE DE QUÉBEC VILLE DE LE GARDEUR

AVIS PUBLIC

DEMANDE DE SOUMISSIONS
CUEILLETTE, TRANSPORT ET DISPOSITION DES DÉCHETS ET REBUTS

Des soumissions cachetées et adressées à la soussignée seront reçues à son bureau situé à l'hôtel de ville, au numéro 1, montée des Arsenaux, Ville de Le Gardeur jusqu'à 11:00 heures, le 2 juin 1993, relativement à la cueillette, le transport et la disposition des déchets et rebuts.

Les soumissions, pour être considérées, devront être fournies à partir des documents de soumission et complétées sur les formules disponibles à cet effet à l'hôtel de ville, situé au numéro 1, montée des Arsenaux, Ville de Le Gardeur. Les documents pourront être obtenus moyennant la somme de vingt-cinq dollars (25,00\$), **non remboursable.**

Les soumissions seront ouvertes et rendues publiques, le même jour et à la même heure, soit le 2 juin 1993, à 11:01 heures, à l'hôtel de ville et l'adjudication du contrat, si adjudication il y a, se fera à une séance ultérieure du conseil.

La Ville de Le Gardeur ne s'engage à accepter ni la plus basse, ni aucune des soumissions reçues et n'encourra aucune responsabilité en regard des pertes ou dommages pouvant résulter de la présentation des soumissions par les soumissionnaires.

Donné à Ville de Le Gardeur, ce 13 mai 1993.

Me Céline Girard, greffier

448 SERVICES DIVERS

BRIQUETEUR
Pose de briques et pierre, aussi réparations 657-2293

Construction, rénovation, travaux extérieurs - intérieurs, changement portes et fenêtres, aménagement sous-sol, spécialité: rénovation cuisine et s.d.b., travail professionnel, garantie, estimation gratuite 582-7691/ cell.: 951-3136

Finir la peinture, je recouvre en aluminium contour fenêtre, corniche, et réparations, demandez J.J. 585-2831

Shaklee
Distributeur indépendant
"Livraison"
Demandez vos **SPÉCIAUX DU MOIS**
Pour plus d'informations
Jeanine Margot
642-2846 581-1935
Visa & Master Card Acceptés

OCCASION EXCEPTIONNELLE
25,000\$ - 35,000\$
Compagnie internationale de plus de 70 ans, besoin de représentant(e)s. Diplômé(e)s de 5e secondaire ou l'équivalent. Doivent posséder une auto. Bonnes références. Clientèle établie. Expérience non requise.
Nous garantissons une formation complète et un revenu de départ de 400\$ à 500\$ / semaine (discuté lors de l'entrevue).
Pour rendez-vous, appeler entre 9h et 18h.
Pour la région de Lanaudière et les environs:
M. ALLARD au 654-5684

Le regroupement des centres de réadaptation de Lanaudière
La Maisonnée Laurendière
Centre d'accueil de réadaptation pour personnes de tous les âges vivant avec une déficience intellectuelle est à la recherche d'un(e):
ÉDUCATEUR(TRICE) SPÉCIALISÉ(E)
(Pour notre liste de rappel)
Personne qui, de façon immédiate, assure l'éducation et la rééducation des bénéficiaires selon les programmes d'intervention établis en collaboration avec l'équipe de professionnels en place, en vue de la réadaptation de l'individu et/ou de sa réinsertion dans la société. Elle applique des techniques d'éducation en utilisant les actes de la vie quotidienne, en organisant, coordonnant et animant les activités prévues au programme de l'unité de vie, pour assurer l'apprentissage et l'acquisition d'attitudes et de comportements adéquats.
Elle observe et analyse le comportement du bénéficiaire, participe à l'évaluation de ses besoins et de ses capacités et note son évolution en rédigeant les documents appropriés. Elle fournit la programmation de ses activités.
EXIGENCES:
• D.C.E. en T.E.S.
(Techniques d'éducation spécialisée)
• Expérience minimale de deux (2) ans avec une clientèle adulte présentant une déficience intellectuelle
• Expérience auprès d'une clientèle similaire présentant des problèmes de comportement pourrait être un atout.
CONDITIONS DE TRAVAIL:
Selon convention collective en vigueur. Les personnes intéressées sont priées de faire parvenir leur curriculum vitae au plus tard le 24 mai 1993 à:
Service des ressources humaines
La Maisonnée Laurendière
818, rue Notre-Dame, bureau 200
Repentigny (Québec)
J5Y 1B7

448 SERVICES DIVERS

GAZON
Ferait votre pelouse occasionnel ou au contrat estimation gratuite, 654-7486 demandez Hugo

Je ramasse de tout, de la cave au grenier 589-6123

M.J. nettoyage de tapis et meubles, spécial 2 pièces 368 582-4404

MONTEUR DE PISCINE HORS-TERRA
20 ans d'expérience, changement de toile, de murs, réparations Gérard 474-4485

Mari à louer pour travaux de réparation, ménage extérieur, intérieur, très très habile de ses mains, demandez Jocelyn 654-0549

NOUVEAU PROJET OU RENOVATION
Cuisine, salle de bains, meubles sur mesure, mélamine, bois, stratifié, 654-9337

448 SERVICES DIVERS

Maçonnerie général, joints, briques, pierre, lavage de mur extérieur à pression, alloues, après 17h00 654-8108

PLOMBIER
rénovations, réparations 581-0265

Qualité à prix compétitif, rénovation, réparation, finition de tous genres intérieure et extérieure, peinture et tapiserie, remplacement portes et fenêtres. André Houde jour: 581-7589/ en tout temps: 582-5508

Rénovation de tous genres, spécialités plomberie, s.d.b. complète, céramique, installation lave-vaisselle ou évier de cuisine et chauffe-eau, Michel 585-8108

Rénovations en tous genres, clôture, galerie, cabanon, patio, sous-sol, peinture, etc... Rénovation Jacques Perreault Enr. 657-2221

Réparation vente, service de toutes marques de machines à coudre 589-2480

Vous voulez faire du changement, peinture, petite réparation, entretien général, excavation, entretien de terrain, urgence 24hrs appelez Eric, Réjean 657-1545/ page 851-3017

452 TENUE DE LIVRES, IMPÔTS

PRIX ABORDABLE
Ferais impôt pour particulier 585-8518

454 THERAPEUTES

URGENCE
Vous avez besoin d'aide, ça ne peut attendre, mardi et jeudi de 9h00 à 21h00, prix raisonnable Thérèse Roger Psychothérapeute 654-3237

V.I.H./SIDA
Relation d'aide et psychothérapie pour les personnes atteintes ou séropositives et leurs proches 581-4231

456 TRAITEMENT DE TEXTE

TRAITEMOTEX

• Rédaction de documents
• Lettres c.v., etc.
LISE MAHEUX 685-0600

460 TRANSPORT, DEMENAGEMENTS

Aujourd'hui c'est le prix qui compte inc. Assurance complète. Emballage sur demande. Déménagement Françoise 591-4689

A.T.F. TRANSPORT
Déménager en toute confiance, à prix raisonnable, assurance, permis, 328-9898

460 TRANSPORT, DEMENAGEMENTS

Assurance complète, Pierre Juteau déménagement, local ou longue distance 654-5497

DEMENAGEMENT
Local et longue distance, service 24 hrs. Assurance cargo comprise, 20 ans d'expérience. Crédit accepté. Claude Gosselin Enrg. 581-6117/ 654-9279

Déménagement et transport de tous genres, 3 hommes 55\$/hrs, inf.: Yvon 654-3432

Déménagement jusqu'à 5.1/2, prix concurrentielle, estimation gratuite par téléphone Guy 585-6692

500 LOISIRS & EQUIPEMENTS RECREATIF

510 ARTICLES DE SPORT

Vente privée prix réduit, 2 actions Golf L'Assomption, financement possible, cause maladie 0-664-1124

585 BATEAUX-MOTEURS, VOILIERS, YACHTS

Bateau Pigeon 15pl., 120hp, inboard Mercruiser, toit et pied neufs, remorque, le tout comme neuf 5850\$. Bateau tempest 16' 1990, remorque, 120hp, comme neuf, 10,900\$ robert 585-5392

Canot neuf, 16', 1 quille, en fibre de verre, joug de portage, particulier 425\$, 474-4014

Chaloupe aluminium 14 pieds, moteur 18 forces et remorque, 1800\$, 582-6834

Doral 15.1/2 pieds, open deck, moteur 70hp, 1987, inclus remorque, comme neuf, 8300\$, 657-1372

570 MOTOCYCLETTES

Honda 450, 1984, avec accessoires, 9000km, comme neuf 654-5757

Mobylette 50 cc 200\$, bicyclette, trottinette 20\$ à 60\$ 582-5716

585 ROULOTTES, TENTES ROULOTTES, CARAVANES MOTORISEES

Tente roulotte Starcraft, toit rigide 1981, 8 places, poêle à gaz, lavabo, glacière, avant, 2 réservoirs à gaz, très propre 2600\$ 514-654-5648

Tente roulotte à vendre, 6 pièces, toile récente, Alco 77, 1350\$ 582-7337

Camion Ford Explorer 1984, automatique, 109,000km avec campeur pour 6 personnes, très propre, 589-3382

585 ROULOTTES, TENTES ROULOTTES, CARAVANES MOTORISEES

Campeur Jamar pour camion pick-up, toilette, chauffage, pour 4 personnes, impeccable, 2150\$ 654-0004

Motorisé Ford 302, 20 pieds, 1972, tout équipé, 5500\$ 581-1357

Prowler 29 pieds 1988, presque jamais servi faut vendre absolument 15,000\$ négociable 589-2851/ 353-2991/ 765-1586 Yannick Pon

Roulotte Glendal 1970 couche 6 personnes, bonne condition, prix 2000\$ pour information 589-6789

Roulotte Lionel 1975, 19 pieds, 6 places, poêle, frigo, douche, chauffage, prix 3500\$ 589-6491 merci beaucoup

Roulotte Prowler 19', 1989, impeccable, avant, prix à discuter, soir: 582-0746

595 VEHICULES TOUT TERRAIN

Honda ATC 200, Big Red, 1983, 3 pneus neufs, mécanique A-1, 800\$, 589-3368

600 EMPLOIS

635 EMPLOIS DEMANDÉS

Chauffeur occasionnel expérimenté, disponible en tout temps, 582-4358 Pierre

640 EMPLOIS DIVERS

A la recherche de distributeur/ conseiller en sécurité, possibilité compensation selon vos efforts, 589-6497 compagnie en pleine expansion

Applicature(trices) avec camionnette pour exécution à votre propre compte de contrat de décapage, dans votre région, 1-514-227-8727/ 592-8051

Attention étudiants(e)s besoin d'argent, travail payant et plaisant pour jeunes de 7 à 16 ans, 492-8081

Augmentez vos revenus à temps partiel, sans quitter votre emploi actuel 654-0521

Camelots adultes 4 jours/ semaine, 839-9036 appelez à frais virés, Manon ou Yves nous fournissons transport

Chauffeurs(euses) de taxi demandez, 25 ans et plus pour Repentigny, avec "Paquette Number", semaine et fin de semaine, 582-8000/ 582-9898

Cherche toiletteur d'expérience, demandez Nicole, 657-0828

Chocolat= \$ Wow! C'est l'été! Le temps de faire de l'argent en vendant du chocolat. Choix de cadeaux en prime. 953-8624

Journalier(e) travail dans l'entretien, travail de nuit André ou Yves 468-9950 appelez entre 18h00 et 20h00

640 EMPLOIS DIVERS

Ex vendeur d'auto assurance, ambiance exceptionnelle gagnez jusqu'à 2000\$/ semaine, région Lanaudière, Sylvain 1-800-561-7832

Hygiéniste dentaire 10 à 15 heures/ semaine, dès juillet, disponibilité soir et samedi, faire parvenir c.v. à Francine Morin 577 Notre-Dame #202 Repentigny J6A 2T6

Machines à coudre industrielles, plains et overlock, 3 et 5 fils, à louer et à vendre. Regean Allard 588-2323

Pépinière Notre-Dame, pépinière du Vieux Moulin, recherches gardiens de nuit avec références, travail 7 jours/ semaine 585-3983

Préposé(e) aux bénéficiaires avec ou sans expérience pour personne handicapée, opérant commerce, connaissance de l'anglais 640-1415

Recherche homme de service, ou apprenti mécanicien avec expérience et référence seulement, 581-3370

655 GARDIENNES, GARDERIES

Cherche gardienne à domicile, 5 jours/ semaine, enfant 3 ans, pour juin, 654-2625

Cherche gardienne, 4 soirs/ semaine, de 15h00 à 1h00 enfant de 3 ans, 582-3373

Gardienn(e) à la maison pour garder bébé 10 mois pour le 25 août 654-2510

L'Agence de garde en milieu familial aux Portes Du Matin est à la recherche de dame qui voudraient garder des enfants chez elles, pendant que leurs parents travaillent, nombreux avantages dont: congé fériés payés, etc... 586-3089

Recherche gardienne avec expérience à notre maison, pour bébé de 8 mois, 4 jours/ semaine de 8h45 à 16h45, 582-7867 après 17h00

Repentigny, secteur école de la Paix, cherche gardienne maman fiable, 1 journée/ semaine, dîner occasionnel, pour fillette de 7 ans, rue Des Boisfranc 654-5588

670 MANNEQUINS, MODELES

Mannequins recherchés, défilé de mode, l'Atelier de Haute Couture Ruth Martin enr. audition le 18 mai 19h00, S.V.P. communiquez 657-0262

690 RESTAURANTS, CLUBS, HOTELS

Cherche cuisinier(ère), aide cuisinier(ère), plongeur(euse), 589-6437 Lise L'Archevesque

Restaurant oriental, caissier(ère), serveur(euse) demandé(e), appelez après midi 589-4409

Serveur(euse) avec minimum 5 ans d'expérience, 1 fin de semaine sur deux, Restaurant Iberville Délicatessen, demandez Jacques 582-3208

Serveurs(euses) avec expérience demandé(e) s'adresser au 589-4884

699 VENTE, COMMERCES

Vendeurs (euses) à commission pour vente de contrat de décapage de maison, travail surtout de fin de semaine, doit posséder auto, 1-514-227-8727/ 592-8051

700 FORMATION

710 COURS

COURS D'ANGLAIS
Conversation petit groupe adolescents et adultes, boul. Larochelle, Repentigny, Louise Cyr 581-8741

AUTOBUS LA SAPINIÈRE INC.

Une entreprise de transport d'écoliers est à la recherche de 2 conducteurs d'autobus d'écoliers réguliers et 3 chauffeurs occasionnels pour travailler sur le territoire de la commission scolaire des Milles Îles.
EXIGENCES:
Un permis de conduire classe 2, un minimum de 2 ans d'expérience comme conducteur d'autobus scolaire. Parle français et anglais. Une expérience de 2 ans & plus dans un travail similaire ou connexe vous mettant en contact avec des enfants d'âge scolaire serait un atout. Les personnes correspondant à cette description doivent faire parvenir leur curriculum vitae par courrier, télécopieur ou en personne à nos bureaux à l'attention du Service des Ressources Humaines, 4117 Lavoisier, Boisbriand, J7H 1N1 ou Fax: 435-1141.

Le regroupement des centres de réadaptation de Lanaudière
La Maisonnée Laurendière
Centre d'accueil de réadaptation pour personnes de tous les âges vivant avec une déficience intellectuelle est à la recherche d'un(e):
AGENT(E) DE RELATIONS HUMAINES
(Poste temporaire 8 mois: de juin 93 à janvier 94)
Nous sommes à la recherche d'une personne avec une formation en service social pour travailler à l'intérieur d'une équipe multidisciplinaire dans le cadre d'un programme de réinsertion sociale d'une clientèle ayant un handicap intellectuel et provenant d'un centre hospitalier.
EXIGENCES:
• Doit détenir un baccalauréat en service social.
• Détenir deux années d'expérience pertinente.
PORTE D'ATTACHE:
rue Archambault à Joliette
ÉCHELLE DE SALAIRE:
Selon convention collective en vigueur. Les personnes intéressées devront faire parvenir leur demande par écrit au plus tard le 24 mai 1993 à:
Service des ressources humaines
La Maisonnée Laurendière
818, rue Notre-Dame, bureau 200
Repentigny (Québec)
J5Y 1B7

L'hôpital Ste-Germaine Cousin, un centre hospitalier de soins de longue durée, situé à Pointe-aux-Trembles, capacité de 46 lits, recherche:
ASSISTANT(E)S INFIRMIER(ÈRE)S CHEF
(Liste de rappel jour, soir, nuit)
INFIRMIER(ÈRE)S AUXILIAIRES
(Liste de rappel jour, soir, nuit)
CUISINIER(ÈRE)
(Diplôme d'études en cuisine professionnelle ou équivalent) (Liste de rappel)
Rémunération selon les normes en vigueur dans le réseau de la Santé et des Services sociaux. Faire parvenir votre offre de service de 14,241, rue Victoria, Pointe-aux-Trembles (Québec) H1A 1P2.
L'employeur accorde l'égalité des chances dans l'emploi.

710 COURS

COURS D'ANGLAIS
Besoin d'aide pour vos cours d'anglais à l'école? Vous désirez apprendre ou améliorer votre anglais. Jour ou soir. Cours privés. Danielle 582-7904

Votre enfant éprouve des difficultés en français ou en mathématique. Cours privés de juillet à août, 30\$/heure. Expérience: enseignante, orthopédagogue, professeur d'université. N.B. Réservez tôt après 17h00 581-4498

COURS D'AIDE-INFIRMIER(E)

Travail dans le domaine de la santé? Optez pour notre formation spécialisée hautement renommée.

Bienvenue à l'aide sociale
625-7407
FORMATION SPÉCIALISÉE SOINS SANTÉ

710 COURS

COURS D'ANGLAIS
Donnée à l'année, tous les niveaux, groupe maximum 6, méthode Mme Fortin. Adultes: 3h30/sem. 30\$ - étudiants (tee): 1h/sem. 10\$. Expérience 10 ans. Incomparable à d'autres cours. Evaluation gratuite. Lavaltrie, Repentigny. Tél.: 586-3330/ 942-7232

COURS DE PEINTURE A L'HUILE

Cours selon la méthode rapide de Charles Garo, paysage, marine, clown, fleurs ou autres 654-3113

Cours de natation Croix-Rouge privés, semi-privés à domicile ou dans une piscine intérieure. Adultes et enfants, monitrice qualifiée et expérimentée, Myriam 581-4042

Maillon D'Art E.P. Stevens. Dessin crayon de mine, crayon de couleur, peinture à l'huile, acrylique, airbrush. Lanoraie 1-887-7510

710 COURS

RECUPERATION
Visez la réussite pour votre enfant. Cours privés, français, mathématique, Danielle 582-2421

800 AVIS

808 DÉCÈS, PRIÈRES, REMERCIEMENTS

Remerciement au Sacré-Coeur pour faveur obtenue. L.P.

Remerciement au Sacré-Coeur pour faveur obtenue M.M.

Remerciement au Sacré-Coeur pour faveur obtenue L.O.

Remerciement au Saint-Esprit pour faveur obtenue D.O.

Remerciement au Saint-Esprit pour faveur obtenue D.T.

Remerciements au Sacré-Coeur pour faveurs obtenues N.G. & L.D.

880 OCCASIONS D'AFFAIRES

\$\$\$
Economisez sur vos produits de consommation multipliez vos économies et revenez réservez votre place au 588-4760

POURQUOI POT-POURRI?



- Parce que c'est LE magasin spécialisé dans les articles de cuisine, d'accessoires de salle de bain le plus reconnu!
- Parce que sa réussite est incroyable
- Parce que vous voulez réussir!

ELAN
Le Groupe ELAN

Contactez Le Groupe Élan
1-800-363-ÉLAN
Fax: 1-800-265-3337

905 CAMIONS

Camion S-10 1986, king cab, bleu, bas millage, femme propriétaire, peinture neuve, jour: 581-1860, soir: 657-1873

910 MACHINERIES AGRICOLE

Acheterait chenille J5, canot, pédalo, motoneige, bicyclette, 3 roues ou 4 roues, camion pick up, 836-7459

Terrière pour tracteur débroussaillieuse à gaz, commercial, grappe pour tracteur arrière, panneaux de sécurité, cônes 582-7874

935 AUTOS À LOUER

Camion à louer avec chauffeur après 18h00 589-3269

940 AUTOS À VENDRE À MOINS DE 500\$

Achat autos et camionnettes de 1984 à 1993, payons comptant, Isabel Auto 585-1819

Camaro Iroc-Z 1985, blanche, 5 vitesses, 89,000km, remisée l'hiver 6800\$ 654-9146

Lynx gris 1984, Escort rouge, 1984, diésel, manuel pour pièces 200\$ chacun 586-2033 soir

Subaru 1983, 5 vitesses, 4 portes, L'Assomption, 589-2142

945 AUTOS 501\$ À 1,000\$

Achat et vente d'automobiles usagées, payons bons prix. Toyota Tercel, 4 portes automatique, 1982, 90,000km, très propre, 1,300\$, 589-3382

Dodge 400, 1982, bon état, plus 4 pneus d'hiver à crampons, 800\$, 654-6745

Dodge 600 1984, 150,000km, 1000\$, 585-9478

950 AUTOS 1,101\$ À 3,000\$

Cavaller 1986, automatique, familiale, 4 portes, 73,000km, 2700\$, 585-8622

G.M. Optima, 1988, 59,000km, 5 vitesses, garantie transférable, 2,900\$ après 18h00 582-9960

950 AUTOS 1,101\$ À 3,000\$

Honda Civic GL 1986, 4 portes, manuelle, 150,000 km, prix demandé 1,500\$, demandez Denise. 735-1787

Oldemobile Calala 1985, 2000\$, 581-8774

955 AUTOS DE PLUS DE 3,000\$

Honda Accord LX, 1990, 4 portes, automatique, 84,000km, pneus neufs, 9,900\$ 582-4282 après 18h00

Honda CRX, 1986, noir, 73,000km, 5 vitesses, 1er propriétaire, 4200\$, Carole 582-8640 après 18h00

Honda Civic GL 1986, 140,000km, beaucoup de pièces neuves 3000\$ 581-1099

Mazda 323 LX, 1992, 14,000km, automatique, 642-6847

Oldemobile Cutlass Suprême "S" 1992, 40,000km, tout équipé, 15,000\$ jour: 585-0229, soir: 581-0723

Plymouth Sundance 1989, 4 cylindres, 4 portes, automatique, air, cruise, balance de garantie, 103,000km, très propre, 4800\$ vendeur privé 585-1918

Pular NX, 1990, 5 vitesses, 45,000 km, balance de garantie, mécanique A-1 581-6006

Suzuki Swift GT, 1990, noir, alarme, radio Alpine 6700\$ 654-2703

Topaz L, 1990, automatique, tout équipé, 5300\$ négociable, Richard Jour: 355-8811, soir et fin de semaine: 589-5910

Chevrolet Celebrity GL 1986, 4 portes 6 cylindres, automatique, air, équipé, 90,000km, propre, 3900\$ vendeur privé, 585-1918

Corrola familiale 1990, manuelle, blanche, air climatisé, parfaite condition, 657-0667

955 AUTOS DE PLUS DE 3,000\$

CHRYSLER DYNASTI 1991
Tout équipé, 6 cylindres, 3.3 litres, air climatisé, vitres et sièges électriques, barrures automatique, stéréo cassette, moins de 27,000km, faut vendre cause santé, 585-1818

Dodge Aries LE, 1988, A-1 3000\$ moteur 2.5 neuf, 585-9478

985 PIÈCES ET ACCESSOIRES

4 pneus 4 saisons 235-75-15 pour camion 150\$ et sièges 1991 100\$ 642-0818

Achetons autos pour ferrailles, vendons pièces usagées. Auto Recyclage B.C. 589-4713

Achetons et ramassons autos et camions pour pièces, payons comptant, 588-4418/ 588-7310

- *1992 BUICK CENTURY V-6 4 portes, air, bas kilo, 13,950\$
- *1992 SUNBIRD L.E. 4 portes, auto, 9,995\$
- *1992 SKYLARK GS V-6 4 portes, tout équipé, cuir 15,000\$, 15,995\$
- *1992 SAFARI XT ALLONGÉE 8 pass. tout équipé, bas kilo, 17,950\$
- *1991 SUNBIRD L.E. 4 portes, auto, air, 58,000 km, 8,950\$
- *1991 FIREFLY TURBO Garantie 100,000 km, 46,000 km, 7,795\$
- *1991 FIREFLY 2 portes, blanche, 5 vit., 5,450\$
- *1991 REGAL LTD 4 portes, full, 24,000 km, seulement, 15,995\$
- *1991 jimmy xl v-6 4.3 5 vit., full, bas km, 12,995\$
- *1990 TOYOTA PICK-UP X-CAB 4x4 4 cyl., 5 vit., à voir, 12,950\$
- *1989 CENTURY LTD V-6 Full Pnx spécial

La Belgneurie
612 Notre-Dame Repentigny 581-9500

L'ACADÉMIE BRUNET
BRUNET ACADEMY
356-2659 356-2659

Des gens qui ont à coeur d'aider les gens!

Faites carrière dans le domaine de la santé. Devenez

PRÉPOSÉ(E) AUX BÉNÉFICIAIRES
AIDE-INFIRMIER(E)
COURS JOUR, SOIR
1-800-363-7646/486-7889
Permis #CP0689

814 PERDU, TROUVÉ

Montre Bullova or jaune perdue à Repentigny, dimanche le 9 mai récompense, Claudette 657-1343

Perdu chat noir, poil long, dé-griffés, rue Aqueduc, récompense, s.v.p. si retrouvé appelez 654-6827

850 PROPOSITIONS D'AFFAIRES

880 OCCASIONS D'AFFAIRES

Canada et Québec: Subventions, prêts pour petites, moyennes entreprises, nouvelles ou existantes. Renseignements: Centre d'aide pour petites entreprises (514) 699-1359 Ext. 2

Inécurité d'emploi? Soyez propriétaire de votre entreprise à temps plein, partiel, possibilité revenu 900\$/ 1,800\$, plus semaine. Donnons formation. 25 ans +. Investissement. Tél.: (514)449-4011/ 1-800-561-1518

900 TRANSPORT VEHICULES AUTOMOBILES

SUBVENTION
Programme gouvernemental pour les 16-29 ans sans emploi. Possibilité de réaliser des projets dans domaines variés: musique, animation, loisirs, démarrage d'entreprise, etc... Information Jean-François Desfossés (514) 752-0594 Frais virés acceptés

Jeunes Volontaires

STUDIO SANTÉ BEAUTÉ 2000
est à la recherche de massothérapeute
Membre du F.Q.M.N.
équipement fourni
Inf.: 582-8143



PRIÈRE AU SACRÉ-COEUR
Que le Sacré-Coeur de Jésus soit loué, adoré et glorifié à travers le monde pour des siècles et des siècles. Amen. Dites cette prière 6 fois par jour pendant 9 jours et vos prières seront exaucées même si cela semble impossible. N'oubliez pas de remercier le Sacré-Coeur avec promesse de publication quand la faveur sera obtenue. Remerciements au Sacré-Coeur pour faveur obtenue.
R.G.



PRIÈRE AU SACRÉ-COEUR
Que le Sacré-Coeur de Jésus soit loué, adoré et glorifié à travers le monde pour des siècles et des siècles. Amen. Dites cette prière 6 fois par jour pendant 9 jours et vos prières seront exaucées même si cela semble impossible. N'oubliez pas de remercier le Sacré-Coeur avec promesse de publication quand la faveur sera obtenue. Remerciements au Sacré-Coeur pour faveur obtenue.
M.U.



PRIÈRE AU SACRÉ-COEUR
Que le Sacré-Coeur de Jésus soit loué, adoré et glorifié à travers le monde pour des siècles et des siècles. Amen. Dites cette prière 6 fois par jour pendant 9 jours et vos prières seront exaucées même si cela semble impossible. N'oubliez pas de remercier le Sacré-Coeur avec promesse de publication quand la faveur sera obtenue. Remerciements au Sacré-Coeur pour faveur obtenue.
C.T.

RESTAURANT MIKES REPENTIGNY
Recherche cuisinier(e).
Expérience de préférence.
Présentez-vous au:
190 Notre-Dame Repentigny

Restaurant Pub OTOOLE
RECHERCHE CUISINIER(ÈRE)
• EXPÉRIENCE UN ATOUT
PLONGEUR(EUSE)
• expérience non nécessaire
Vous présenter
mercredi le 19 mai
jeudi le 20 mai entre 13h et 14h
au 115 rue Chopin, Charlemagne



Nouveaux propriétaires au Dépanneur P. Pimparé
L'ancien dépanneur P. Pimparé de L'Épiphanie portera maintenant le nom de Dépanneur Mi-Mi. Les nouveaux propriétaires, Michel Dionne et Micheline Houle, (à gauche) vous souhaitent la bienvenue et vous assurent qu'ils continueront de vous donner le meilleur service qui soit. Le Dépanneur Mi-Mi sera également dépositaire de nos annonces classées Vous pourrez rejoindre ce commerce au 588-2076. Les anciens propriétaires Yolande et Pierre Pimparé (à droite) remercient leurs clients des quatre dernières années.
(Photo: Charles Faucon)

LE GARDEUR
OFFRE D'EMPLOI
DIRECTEUR DU SERVICE DES TRAVAUX PUBLICS
La Ville de Le Gardeur, en constante expansion, s'est donnée une vocation communautaire. Le service à la communauté est la mission prépondérante du service des travaux publics.
Nature de la fonction:
Sous l'autorité du directeur général, ce directeur planifie, dirige, coordonne et contrôle les activités du service des travaux publics. Il s'assure entre autres, de mettre en place différents systèmes d'entretien préventif concernant les biens publics (réseaux d'égouts sanitaires, pluviaux et d'aqueduc, réseau routier, bâtiments et véhicules municipaux, parcs et espaces verts), prépare les devis techniques inhérents à son service et donne un excellent service à la communauté.
Les exigences:
- La personne recherchée est dynamique et possède un sens du leadership.
- Elle présente des capacités et des aptitudes pour travailler en équipe.
- Elle démontre ses qualités de communicateur afin de répondre aux besoins du citoyen et maintenir un climat de travail serein.
- Elle détient un diplôme universitaire terminal dans le domaine du génie civil avec une option correspondant au génie municipal.
- Elle est apte à relever les défis reliés à cette fonction.
- Quelques années d'expérience dans le domaine municipal serait un atout.
La Ville de Le Gardeur recevra les curriculum vitae des personnes intéressées, incluant une copie des diplômes, jusqu'au 4 juin 1993 à 13h00, à l'adresse suivante:
RÉFÉRENCE: DIRECTEUR DU SERVICE DES TRAVAUX PUBLICS
Au directeur général
Ville de Le Gardeur
1, Montée des Arsenaux
Le Gardeur, Québec
J5Z 2C1

Cartes professionnelles

INDEX

PAR ORDRE DE RUBRIQUE D'AFFAIRE

RÉSERVEZ UN ESPACE
POUR VOTRE CARTE
581-5120

10-ARPEUTEURS-GÉOMÈTRES

15- ASSURANCES

ASSURANCES PICARD INC.

25- AVOCATS

•Me JACINTHE DENIS, B.Sc., LL.B.
•GAGNON, GÉNÉREUX ET ASS.
•SAVOIE & SAVOIE
•SERGE BERTRAND
•CHAMPAGNE, MORAIS
•LES AVOCATS RATELLE,
RATELLE & ASSOCIÉS
•TREMBLAY, THIBODEAU
ST-GERMAIN
•JACQUES CYR, CATHIE
ST-GERMAIN

30- CLINIQUE D'OBÉSITÉ

35- CHIRURGIENS DENTISTES

•Dr MICHEL BERNIER
•Dr PIERRE SÉGUIN, D.M.D.
•CLINIQUE DENTAIRE
Drs Y. MESSIER, S. BOIES & ASS.
•CLINIQUE DENTAIRE
VENNE-OLIVIER
•Dr JOANNE LAFOND
•CLINIQUE DENTAIRE
DAGENAIS-MITCHELL
•CLINIQUE DENTAIRE Dr GILLES
KERRENEUR
•CENTRE DENTAIRE DESAUTELS

40- COMPTABLES AGRÉÉS

•BELZILE, TREMBLAY
•LABELLE, RACICOT & ASSOCIÉS

45- DENTUROLOGISTES

•DENIS CLERMONT D.D.
•FRANCE BÉLANGER, D.D.

55- ENTREPRENEURS

57- EXPERTS COMPTABLES

•CAROLE PETIT, c.g.a.

60- MASSOTHÉRAPIE

•CLAUDE TANGUAY

65- NOTAIRES

•HÉBERT, RAYMOND, LAFOND

70- OPTOMÉTRISTES

71- OMNIPRATICIENS

88- PSYCHOLOGUE

90- TENUE DE LIVRES

•SERVICES COMPTABLES, F.F. ENR.
•TENUE DE LIVRES
REPENTIGNY INC.

95- VÉTÉRINAIRES

•CLINIQUE VÉTÉRINAIRE
L'ASSOMPTION ENRG.
•HÔPITAL VÉTÉRINAIRE RIVE-NORD

15 ASSURANCES



ASSURANCES PICARD INC.

ASSURANCE-VIE ET ASS. GÉNÉRALE
CENTRE PROFESSIONNEL ST-PAUL
555 Notre-Dame, Ville de Le Gardeur 581-5840
Télécopieur: 581-5145

25 AVOCATS

642-2676

JACQUES CYR AVOCAT

Jacques Cyr 13000, Sherbrooke est, suite 204
Cathie St-Germain Montréal, (P.A.T.)

25 AVOCATS

Me Jacinthe Denis B.Sc., LL.B. AVOCATE

184 Notre-Dame, Suite 201
REPENTIGNY

J6A 2P9

582-0970

SAVOIE & SAVOIE 585-2605

Avocats et Procureurs
CLAUDE SAVOIE, LL.L.
NORMANDE SAVOIE, LL.B.
CHRISTINE GOYETTE LL.B.

REPENTIGNY
QUÉ. J6A 2T6

820, rue Notre-Dame
Joliette (J6E 3J6)
759-6600

13, rue Notre-Dame
Repentigny (J6A 2N8)
588-3949



Gagnon, Généreux et ass. Avocats & Procureurs

J.H. Denis Gagnon
Sylvie Lavallée
Josée Vendette

Alain Généreux
Yves Chaîne
Fax.: 759-5028

SERGE BERTRAND AVOCAT

522 Notre-Dame, SERGE BERTRAND
suite 202

Repentigny, Québec
J6A 2T8 Tél.: 581-7675

Champagne Morais



Avocats

Daniel Champagne, LL.L.
Michelle Morais, D.T.M., LL.B.

BUREAU À REPENTIGNY
581 rue Notre-Dame
Bureau 201
Repentigny J6A 2V1
Téléphone: 654-0367
Télécopieur: 654-5005

•DROIT CIVIL
•DROIT DE LA FAMILLE
•DROIT MUNICIPAL

RATELLE, AVOCATS RATELLE & Associés

654-6809

MANDAT
D'AIDE
JURIDIQUE
ACCEPTÉ

REPENTIGNY
Luc Ratelle
Roxanne Préfontaine
Pascal Garneau
Geneviève de Passille
493, rue Notre-Dame
J6A 2T6

JOLIETTE

Gilles Ratelle
Luc Ratelle
Marie-Eveline Préville
Dominique Ratelle
Robert Bruneau
Roxanne Préfontaine
Pierre Marchand
Lucie Ratelle
Pascal Garneau
Robert Loiseau
Yves Bastien
Geneviève de Passille

25 AVOCATS

Tremblay, Thibodeau
AVOCATS ET CONSEILLERS JURIDIQUES
Mireille Tremblay, Noël, LL.L.
Eliane Thibodeau, LL.B
Claude Bergeron, LL.B

526, Notre-Dame, suite 103 Bur.: 581-1000
Repentigny,
J6A 2T8 Bélino: (514) 581-1005

35 CHIRURGIENS DENTISTES

Clinique Dentaire Le Gardeur
Dr Pierre Séguin, D.M.D.
CHIRURGIEN-DENTISTE
URGENCE (jour et soir)
585-7722

535 rue Notre-Dame, suite 200
Le Gardeur J5Z 1T5

CLINIQUE DENTAIRE Dr Gilles Kerreneur

URGENCE
589-2208

HEURES
D'OUVERTURE
Lun.-Mar.
9h à 21h
Jeu. 8h à 19h
Ven. 9h à 16h

814-15 Boul. L'Ange-Gardien Nord
L'ASSOMPTION

Dr Michel Bernier CHIRURGIEN-DENTISTE

Centre Professionnel
St-Paul
555 Notre-Dame
Ville Le Gardeur

SUR RENDEZ-VOUS
581-2493

Clinique Dentaire

•Dr Y. Messier.....585-2002
•Drs S. Boies & Ass.....585-2002
•Dr Clément Rivest.....581-8120
•Dr Jean-Guy Thériault.....581-4342

CENTRE PROFESSIONNEL NOTRE-DAME
172, rue Notre-Dame, Repentigny

Dr Joanne Lafond

ORTHODONTISTE
ENFANTS-ADULTES

294 Boul. Iberville
Repentigny, J6A 2A3 **585-9125**

Faites affaires avec
des professionnels
de chez-nous

POUR RÉSERVER UN ESPACE POUR VOTRE CARTE: 581-5120

35 CHIRURGIENS DENTISTES

CLINIQUE ORTHODONTIQUE Venne-Oliver ORTHODONTISTES

•Dr Danielle Venne, D.M.D.
•Dr Bruce Oliver, D.M.D.

296 boulevard Iberville
(coin Cherrier) REPENTIGNY **581-7878**

CLINIQUE DENTAIRE DAGENAIS-MITCHELL

Dr Brigitte Dagenais, D.M.D.
Dr Nathalie Mitchell, D.M.D.

**URGENCE -
582-0965**

Lundi au vendredi de 8h à 21h
Samedi de 9h à 17h

577 NOTRE-DAME
BUREAU 202
REPENTIGNY

CENTRE DENTAIRE DESAUTELS

Dr Mario Desautels, D.D.S. Chirurgien-dentiste

313 Notre-Dame
(Coin rue Cherrier)
Repentigny J6A 2R9

URGENCE ET SUR RENDEZ-VOUS
Ouvert le soir et le samedi
582-6755

40 COMPTABLES AGRÉÉS

LABELLE RACICOT & ASSOCIÉS

Comptables
agrés

PIERRE BARBEAU, C.A.
JOCELYN BEAULIEU, C.A.
ANDRÉ BÉRUBÉ, C.A.
MICHEL DUMAS, C.A.
LUC FOREST, C.A.
DANIEL MARIN, C.A.
ROGER RACICOT, C.A.
GILLES SPÉRANO, C.A.

L'ASSOMPTION 157 St-Joseph 589-5611
L'ÉPIPHANIE 29 de l'Église 588-2546
REPENTIGNY 44 boul. Brien 581-0749



Belzile, Tremblay

COMPTABLES AGRÉÉS /

Belzile, Alain c.a. Branchaud, Jacques c.a.
Chevallier, Claude c.a. Rosso, Noël, c.a.
Sayegh, Salim c.a. St-Jean, Robert c.a.
Tremblay, H. Denis c.a.

Guy Vlau c.a. Pichet, Claire c.a.

655, est boulevard Crémazie, Montréal, Qué. H2M 2K9 384-3620
1124 boulevard Iberville, suite 201, Repentigny, Qué. J5Y 3M6 654-2678

45 DENTUROLOGISTES

FRANCE BÉLANGER, d.d. DENTUROLOGISTE

581-9226
526 NOTRE-DAME, REPENTIGNY



DENIS CLERMONT D.D. Denturologiste

Sur rendez-vous 582-9283
471 Place Beauchamp, Le Gardeur

57 EXPERTS COMPTABLES

Carole Petit c.g.a.

555, rue Notre-Dame
Suite 205, Le Gardeur

Expert
Comptable
585-8069



65 NOTAIRES

HÉBERT, RAYMOND, LAFOND

Notaires
Centre légal de Repentigny

•Me Le-Philippe Hébert 10 boul. Brien
•Me Maurice Raymond Repentigny
•Me Daniel Lafond 581-7020
•Me Magdeleine Lamarre

BUREAU À ST-SULPICE, SUR RENDEZ-VOUS
AU 890 NOTRE-DAME, LOCAL 107

20 TENUE DE LIVRES

SERVICES COMPTABLES F.F. ENR.

-Tenue de livres, informatisée ou manuelle
-États financiers mensuels ou annuels
-Impôt de particuliers et corporations
-Calcul des salaires et remises
-Planification fiscale, etc.

FRANCINE
FAILLE
C.A.

811 BEAUCHEMIN, REPENTIGNY
TÉL.: 582-5059; FAX.: 582-5059

TENUE DE LIVRES REPENTIGNY INC.



•Roger Latendresse • Francine Latendresse
•TENUE DE LIVRES GÉNÉRALE ET IMPÔT
DISPONIBLE SUR INFORMATIQUE
•CONSEILLERS EN ADMINISTRATION

277 boul. Larochelle, Repentigny
581-4745

25 VÉTÉRINAIRES

HÔPITAL VÉTÉRINAIRE RIVE-NORD

583, NOTRE-DAME
REPENTIGNY (QUÉBEC)
J6A 2V1

SUR RENDEZ-VOUS
ET VISITE À DOMICILE

(514) 582-3796 Dr ANDRÉ BRUNET, D.M.V.
Dr NATHALIE RENAULT, D.M.V.



SUR RENDEZ-VOUS SERVICE À DOMICILE 589-3533

Clinique Vétérinaire l'Assomption Enrg.

Dr Daniel Rioux, M.V.
Dr Lorraine Pilon, M.V.

155 MARGUERITE BOURGEOIS, L'ASSOMPTION

Faites affaires avec
des professionnels
de chez-nous.



Réservez un
espace pour
votre carte

581-5120

Nos gens d'affaires



MARC GABRIEL À PLACE REPENTIGNY

Le centre commercial «Place Repentigny» a offert un bien beau cadeau pour la Fête des mères. Le populaire et charmant chanteur Marc Gabriel était de passage au centre commercial pour interpréter quelques-unes de ses meilleures chansons, signer des autographes et embrasser des mamans... Place Repentigny, le «Plaisir de magasiner, sans s'éloigner». (Photo: Yanick Déry)



LA BANQUE NATIONALE À LE GARDEUR

Depuis le 12 mai dernier, la Banque Nationale du Canada est implantée à Le Gardeur avec une succursale d'un nouveau concept, aménagée de façon à être axée sur la personnalisation du service. Elle offre également la gamme complète des produits bancaires en plus d'un guichet automatique. Nous apercevons ci-dessus le directeur de la succursale, Jean Amireault, ainsi qu'une partie de l'équipe en place. (Photo: Charles Faucon)



MAINTENANT UN CENTRE DO-IT À L'ÉPIPHANIE

Dernièrement, la quincaillerie Pro Gervais Roch de L'Épiphanie changeait de bannière pour celle du Centre Do-It, qui oeuvre depuis sept ans au Québec et compte déjà 58 centres au Canada. Do-It se spécialise dans le domaine de la construction et de la rénovation tout en étant aussi compétent dans la quincaillerie. Au lieu de la traditionnelle coupe de ruban, Gervais Roch, accompagné de son épouse Lise et de leur fils Daniel, a procédé au sciage d'un 2 X 4. Étaient présents à cette cérémonie: le curé, Gaston Charbonneau, Ronald Brouillette de Do-It, Guy Magnan, maire de la ville, Pierre Goyette, maire de la paroisse, son épouse et quelques conseillers de la paroisse, de L'Épiphanie. (Photoposte)

Sports



Germain Brisebois a lancé pendant plus de cinq manches et n'a accordé que deux coups sûrs aux Monarques. (Photo: Yanick Déry)

Baseball junior: Repentigny perd 9 à 6 en huit manches

Le Royal était à deux retraits d'une première victoire...

À deux retraits, deux petits retraits inoffensifs. Le Royal de Repentigny a raté son entrée en scène par cette petite marge dimanche au parc Champigny, contre les Monarques de Montréal-Nord.

DINO ROBERGE

Les jeunes du gérant Ronny Di Chiaro menaient 5 à 2 avec un retrait en début de septième lorsque le ciel leur est tombé sur la tête. Le match s'est soldé en huit manches par un pointage de 9 à 6 en faveur des Monarques, bien contents qu'on leur ait servi la victoire sur un plateau d'argent.

Les releveurs repentignois, en bons hôtes, ont joué les philanthropes

en distribuant cinq buts sur balles dans les deux dernières manches. «C'est le résultat de la pression. Les lanceurs retenaient la balle au lieu de la laisser aller. Ces erreurs sont normales en ce début de saison.» Le gérant Di Chiaro ne semblait pas s'en faire outre mesure de cette défaite crève-cœur. Au contraire, il paraissait très encouragé par la performance générale de sa jeune équipe. «J'ai été surpris par l'aplomb affiché par les frappeurs. En défense, les gars ont été très efficaces, ils n'ont commis qu'une seule erreur.»

Germain Brisebois s'est bien débrouillé au monticule. Il a lancé pendant cinq manches et un tiers, n'accordant que deux coups sûrs et retirant cinq montréalais sur

trois prises. Où ça se gâte un peu, c'est au niveau des buts sur balles accordés. Il n'a pas fait preuve d'un contrôle à toute épreuve lui non plus, puisqu'il a été débité de cinq buts sur balles.

«On aurait dû gagner 5 à 2. Il ne restait que deux retraits à faire. Mais c'est à ce moment que la pression joue un rôle, et les jeunes ont eu de la difficulté à l'apprivoiser», a raconté Di Chiaro.

Éric Fugère a été débité de la défaite. Il avait été précédé de Marc Pressé et Frédéric Tremblay.

Montréal-Nord n'a guère impressionné le gérant du Royal qui croit sa troupe supérieure. «Les Monarques sont beaucoup moins forts que nous. Je suis certain que nous ne finirons pas

au dernier rang.»

Au bâton, Sébastien Allard et Martin Tremblay ont été les plus dominants pour Repentigny. Allard a inscrit trois coups sûrs en quatre présences, tandis que Tremblay en a totalisés deux en quatre tentatives. Le Royal a eu le dessus sur Montréal-Nord à ce chapitre, 12 coups sûrs contre huit. Mais c'est au classement de la ligue que paraissent les vraies données.

Le Royal n'avait pas un début de semaine reposant. Lundi, il rendait visite aux Associés de Laval, puis mardi, il se mesura à la Rive-Sud, au parc Daniel Johnson. Alexandre Gagné devait débiter le match à Laval, tandis que Sébastien Ferland doit être sur la butte contre la Rive-Sud. Dimanche prochain, au parc Champigny à 14 h, c'est Bruno Vaillancourt qui a été désigné par Ronny Di Chiaro pour ouvrir le bal contre

Ahuntsic. ***

Le souper spaghetti du Royal de Repentigny la semaine dernière, à la Salle 1127, s'est avéré un gros succès. Plus de 300 personnes ont bouffé des pâtes au profit de l'équipe de baseball junior élite. ***

Quelques anciens porte-couleurs du Royal ont fait tonner leurs bâtons pendant cette première fin de semaine d'activités dans la Ligue Montréal junior élite. À Saint-Eustache, les nouveaux Bisons François Pellerin et Michel Lafleur ont mené les leurs à un gain de 10 à 9 sur les Associés de Laval. Pellerin a frappé trois coups sûrs dont deux circuits, tandis que Lafleur y allait aussi d'une contribution de trois coups sûrs.

Puis sur la Rive-Sud, Daniel Lachance a réussi un circuit dans un gain des Orioles d'Ahuntsic 9 à 0 sur l'équipe hôte.

Bénévoles recherchés

Des bénévoles sont recherchés pour la présentation du Maski-Courons International, de la Vélovirée et de la Vélotournée Lanaudière, trois événements d'envergure qui se tiendront dans la région au cours des prochains mois. Pour de plus amples informations, on appelle au 581-0319.

Par ailleurs, bien que la date limite d'inscription soit passée, on peut tout de même s'inscrire au Maski-Courons International du 13 juin prochain. Il faut appeler au numéro mentionné ci-haut pour obtenir des détails supplémentaires.

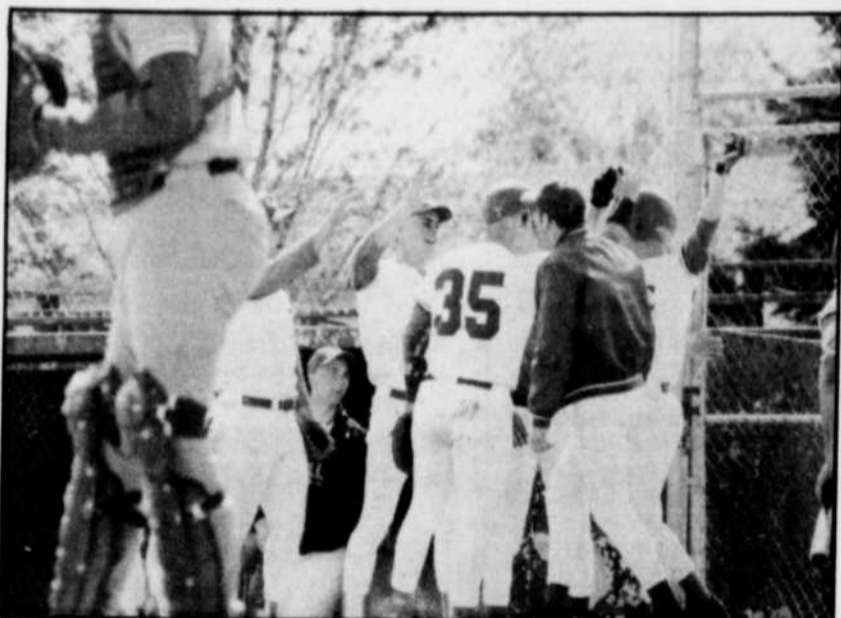

Le Royal de Repentigny a pu se réjouir tôt dans le match, puisqu'il s'est approprié des devants 5 à 2...avant de voir Montréal-Nord revenir de l'arrière pour l'emporter. (Photo: Yanick Déry)

ATTENTION...

4 SAISONS

175-70 R13 **42⁵⁰\$**

modèle 70

power

Avec ce coupon. Quantité limitée.

SUPER VENTE

Michelin
Pirelli
Dayton
Dunlop
Goodyear
B.F. Goodrich T/A
Toyo

ESCOMPTE DE **25%** À **50%** du prix suggéré du fabricant

M.L. TIRE SURPLUS INC.
Service de pose et balancement électronique

La meilleure place en ville
3245 DES ORMEAUX, MTL
Tel.: 351-0500
(sud Sherbrooke est)

AUTOPRO

- FREINS
- SILENCIEUX
- SUSPENSION
- DIRECTION
- TRACTION AVANT

MÉCANIQUE GÉNÉRALE • FREINS • SILENCIEUX • AMORTISSEURS

RUE MAUVAISE = MAUVAISE CONDITION

RÉGLEZ VOS PROBLÈMES

Applicable sur la majorité des autos et camionnettes

Alignement Électronique sur les 4 roues

9⁹⁵

DE RABAIS RÉG.: \$39.95

Sur présentation de ce coupon
Cale d'espacement en sus sur certains modèles

Spécial

PNEUS 4 SAISONS

		À PARTIR DE
13 pouces	155R13.....	37 ⁹⁵ \$
	14 pouces 165R13.....	44 ⁹⁵ \$
	175 70R13.....	49 ⁹⁵ \$
	185 80R14.....	49 ⁹⁵ \$
	185 70R14.....	54 ⁹⁵ \$
	16 pouces 215 60R16.....	109 ⁹⁵ \$

GOOD YEAR

Pose et balancement en sus.

GARAGE MARTIN GAGNON

1415 NOTRE-DAME, REPENTIGNY 581-0810

ERRATUM

Dans notre édition du 11 mai 1993.
Une erreur s'est glissée, on aurait dû lire

TRANSPORT

16,393\$

- Panneau de polymère antirouille
- Freins antiblocage (ABS) aux 4 roues

- Boîte automatique
- Moteur V6
- Radiocassette AM-FM stéréo cassette

Trans Sport SE 1993 #93428

La Seigneurie

612 NOTRE-DAME, REPENTIGNY

- PONTIAC
- ASUNA
- BUICK
- GMC (DIVISION)

- Rabais GM inclus.
- Taxes et transport en sus.

Battus 9 à 1 par Ville-Marie en levée de rideau

Les Riverains de CLLL junior AA divisent un double avec Vimont-Auteuil

Après avoir subi des revers à leurs deux premiers matchs de la saison, les Riverains de CLLL junior AA sont revenus contre Vimont-Auteuil pour l'emporter 6 à 5 en huit manches.

DINO ROBERGE

La haute direction des Riverains a sans marquer un coéquipier de l'hiver, au profit des autres équipes junior

AA de la région ou du junior élite à Repentigny, ce n'est plus le même club. Je m'attendais à une bonne opposition de la part de Ville-Marie. Je n'enlève rien à nos adversaires, mais quand tu

accordes six points sur des erreurs, tu peux difficilement revenir», notait le gérant Marc Leclerc à son retour de Laval.

Ce dernier attribuait la contre-performance de sa défensive à la nervosité qui habitait les joueurs à l'ouverture de la saison, devant les bonzes du circuit. «Les gars étaient nerveux parce qu'ils se retrouvaient subitement sous les réflecteurs. Je les sentais prêts avant la rencontre, mais nerveux.»

Steve Ladouceur a été malmené...par ses

coéquipiers derrière le monticule. «Il n'a pas eu un mauvais départ. L'arbitre au marbre ne lui a pas allégé la tâche en ne lui accordant pas toujours les prises sur les coins. Il a perdu un peu de sa concentration, mais a quand même pu se reprendre par la suite. Sauf que les erreurs lui ont nuï.»

Ville-Marie avait inscrit cinq points après les deux premières manches.

Contre Vimont, l'attaque a démontré un peu plus de mordant, doublant sa production de coups sûrs (quatre

contre deux la veille). Mais Hermanno Giboulot, l'arbitre délégué par Leclerc en début de match, ne pouvait faire tout seul. «Deux des quatre points ont été comptés encore une fois sur des jeux cocasses», d'avouer le gérant des Riverains.

En soirée, l'offensive a répliqué avec six coups en lieu sûr. Elle tentera d'améliorer sa fiche mercredi à Joliette. De fait, les cinq prochains matchs des Riverains auront lieu sur la route. Un défi de taille pour CLLL.



La haute gomme du baseball junior était au parc Juneau pour l'ouverture de la saison dans la Ligue de baseball Montréal-Concordia. On remarque, sur la photo: Ron Piché, des Expos; Pierre Labelle, directeur général de Ville-Marie; Gilles Alix, vice-président de la région de Lanaudière; Denis Lévesque, vice-président de la commission du majeur pour le compte de Baseball Québec; Roger Pépin, président de la ligue; Jean-Guy Racine, trésorier; Claude Beauséjour, directeur; Robert Roberge, directeur général des Riverains de CLLL; et Serge Lépine, président de CLLL.

(Photo: Yanick Déry)

doute poussé un grand soupir au terme de ce dernier match du week-end dimanche à Laval. Une troisième défaite d'affilée aurait pu avoir des conséquences catastrophiques, particulièrement sur le moral des troupes.

Un gros merci à François Chrétien, qui n'a pas accordé un seul point mérité en relève à Martin Quirion, le lanceur partant. Qui plus est, Chrétien a donné le gain à ses coéquipiers en faisant

but, sur un roulant au deuxième.

Les Riverains divisent ainsi un programme double avec Vimont, gagnant par 4 à 0 plus tôt dans la journée. La veille, l'attaque de CLLL n'avait guère été plus brillante dans un revers de 9 à 1 aux mains de Ville-Marie, qui vengeait du même coup sa défaite en finale des séries éliminatoires l'été dernier.

«On ne reconnaît plus notre équipe. Nous avons perdu plusieurs joueurs au cours

Solution Canine enr. DRESSAGE PROFESSIONNEL



2921 RANG NORD, ST-GÉRARD-MAJELLA

SÉMINAIRE DE PISTAGE ET RECHERCHE

SAMDI LE 12 JUIN '93 inscription limitée

Prix: 15\$ journée ou 20\$ journée et repas inclus date limite d'inscription: jeudi 10 juin '93



ROGER DUBE, PROF.

952-9909

paget: 338-5614

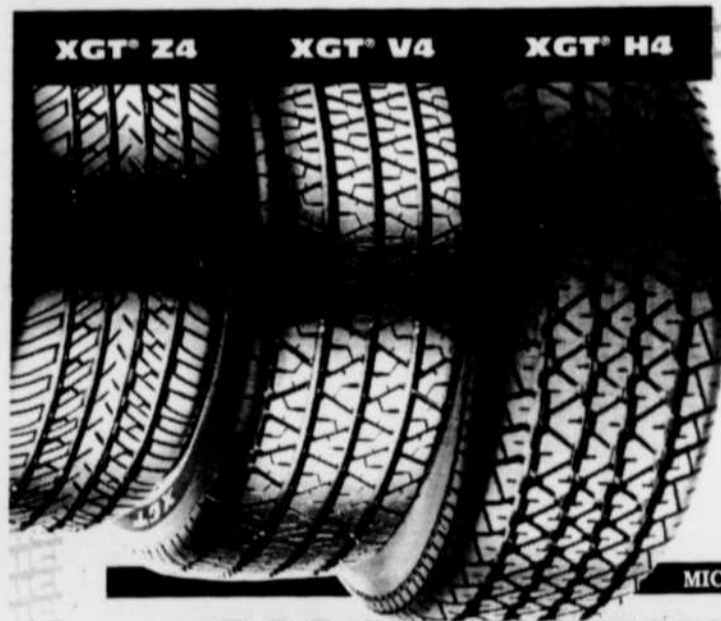

Michelin présente sa nouvelle gamme Ultra Performance.

Le nec plus ultra en matière de haute performance. Des monstres d'adhérence issus d'une technologie d'avant-garde. Pour connaisseurs seulement.

MICHELIN. LA GAMME ULTRA PERFORMANCE.



ALIGNEMENT CLAUDE
581-0000 • 581-2662
538 NOTRE-DAME, REPENTIGNY

MICHELIN

L'ATELIER DU MOTEUR

MOTEUR REMIS À NEUF
RÉPARATION-INSTALLATION
AUTOMOBILE-CAMION LÉGER
ESSENCE-DIÉSEL
585-5640

207 RUE NOTRE-DAME LE GARDEUR QUÉ

PAPIN
MERCURY LTEE



654-3322

120 ÉMILE DES PINS,
CHARLEMAGNE

VENTE
RANGER '93
11 135\$*



Taxes et transport en sus.

- Direction assistée
- Pare-chocs
- Marche-pied arrière
- 4 cyl., 2.3 E.F.I.
- Manuel 5 vit. à surmultiplication
- (5) P215 70R14 SL

- Radio AM-FM str. élec./montre
- Gantes en aluminium coulé
- Banquette div. 60/40 tissus
- Peinture vernie

- Ensemble tenue améliorée
- Doublure de caisse
- Marche-pied
- Rampe de caisse

TOTAL: 13,449\$

AÉROSTAR AÉROSPORT



- 1992 Grand Marquis LS 21,729 m.
- 1990 Grand Marquis LS 4 p., 36,700m.
- 1990 Aérostar AIL 4X4, 49,000 m.

- 1990 Aérostar XL 5 pass. 31,418m.
- 1989 Topaz L 4 p., 29,715 m.
- 1988 Topaz LS 4 p., 32,973 m.

- 1987 Grand Marquis LS 60,032 m.
- 1987 Buick Century 4p., 43,288 m.
- 1986 Capri GS 52,136m.

TOPAZ GS '93
EDITION MAX
À PARTIR DE

23995\$*
/mois



* Location bail 48 mois, 100 000 km inclus, excédant 6c/km, transport et préparation 750\$

PROLONGEMENT:

OBTENEZ SANS FRAIS: Doublure de caisse, marche-pied et rampe de caisse sur Ranger et Série F "Pick-up"

USAGÉES

Dîner du Club des amis du baseball à Charlemagne

Les organisateurs souhaitent la participation de plusieurs joueurs des Expos

(D.R.) — Les organisateurs du dîner du Club des amis du baseball prévu le 6 juin au restaurant O'Toole à Charlemagne, espèrent attirer «au moins trois» joueurs des Expos à cette occasion.

Pour arriver à leurs fins, Denis Leblond et Gilles Paquette ont fait appel à deux gars bien branchés dans l'organisation de baseball professionnel, Rodger Brulotte et Richard Morency.



L'homme d'affaires Yvon Sénécal est le président d'honneur du dîner du Club des amis du baseball organisé par Gilles Paquette et Denis Leblond.

(Photo: Charles Faucon)

«Ils devraient nous amener plusieurs joueurs des Expos», d'ajouter Gilles Paquette.

La présence en masse de représentants des Expos pourrait moucher la popularité du dîner qui, au moment d'écrire ces li-

gnes, était au point zéro. «La vente de billets est faible. On espère attirer au moins 200 personnes pour faire nos frais», avoue Denis Leblond. Il aurait pu ajouter que les profits de l'événement serviront à financer le prochain tournoi pro-

vincial de baseball bantam de Repentigny, qui se déroulera du 24 juin au 4 juillet. Ce sont d'ailleurs Morency et Brulotte qui agiront à titre de coprésidents d'honneur du tournoi.

Paquette mentionne que, pour la première fois, un dîner du Club

des amis du baseball, celui de Charlemagne, est ouvert à tous les jeunes baseballeurs de la région. «Le Club était un peu réfractaire à cette idée. Il s'agit en fait d'un projet pilote. On veut faire de ce dîner un événement à caractère plus familia-

Karaté Repentigny frappe dans le mille

Lors de deux récentes compétitions, les élèves et professeurs de l'école Karaté Repentigny ont remporté plusieurs médailles et trophées. À Laval, dans le cadre d'une compétition au début du mois de mai, Réal Gagnon, dans la division ceinture noire, a raflé la première place en cassage. Christian Hébert a terminé deuxième en kata et en kata d'armes. Luc Lefebvre a soutiré une troisième place en kata.

Plus tôt, à Saint-Eustache, 11 élèves sur une vingtaine de participants avaient

réussi à se classer. Trois d'entre eux avaient obtenu des premières places, sept

des deuxièmes rangs et un karatéka avait mérité une troisième position.



Les élèves et entraîneurs de Karaté Repentigny ont bien paru lors de récentes compétitions.

(Photoposte)

FENÊTRES DE SOUS-SOL

35-5/8" X 23-5/8"

\$75.

47-1/4" X 23-5/8"

\$87.

55-1/4" X 23-5/8"

\$97.

PORTES DE GARAGE EN ACIER ISOLÉES

• 9'0" X 7'0" (blanche)

• Quincaillerie incluse • Coupe froid complet

\$419.

PORTES PATIO THERMOS

À PARTIR DE **\$429**

\$265.

\$275.

\$289.

Tous nos prix sont "PAYEZ & EMPORTEZ"
Livraison disponible moyennant léger supplément



portes et fenêtres
LANAUDIÈRE inc.

Bienvenue aux consommateurs
883, NOTRE-DAME REPENTIGNY **582-1230**



Toutes nos portes sont fournies avec un cadre recouvert de vinyl blanc



CARROSSERIE C.P. ENR.

Débosselage - Peinture

SPÉCIALITÉ: AUTOS ACCIDENTÉES

REMORQUAGE 24/24

Wilfrid Cotton,
Propriétaire



326, rue Charles Marchand
Le Gardeur,

Tél.: 582-1158

LE COMPTOIR DU RÉNOVATEUR

de la rive-nord inc.

TOUT POUR L'EXTERIEUR DE LA MAISON

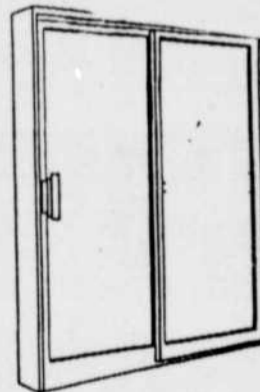

PORTE PATIO 6'
SUPER SPÉCIAL
à partir de **455\$**

Payez
et
emportez



C-34 C-23

PORTE D'ACIER
peinturée blanche
double coupe froid
seuil en aluminium
cadre recouvert

240\$
sur modèles C-23 - C-34

PUITS DE
LUMIÈRE
EN MAGASIN
à partir de

155\$

**511, rue Du Chenal
Repentigny**

HEURES D'OUVERTURE
lun au mercr de 7h30 à 18h
jeu. et vendr. de 7h30 à 21h
sam. de 10h à 17h

**582-0861
875-5868**



LE ROI GM DANS L'EST

LE PLUS GROS INVENTAIRE DE CAMIONS À MONTRÉAL

LUMINA APV 1993

Stock #T-2555



- 6 passagers
- Air climatisé
- Vitres teintées foncées
- Chauffage arrière
- AM-FM cassette
- Freins A.B.S.
- Carrosserie en polymère
- Volant ajustable
- Essuie-glaces arrières

16,393\$*

PICK-UP CABINE ALLONGÉE 1993

Stock #T-2561



- Roues double
- V8 6.5 turbo diesel
- Automatique
- Siège baquet
- Air climatisé
- Silverado
- Vitres électriques
- Régulateur de vitesse

27,493\$*

CHEVY-VAN 1993

Stock #T-2596



- V8 diesel
- Automatique
- Siège baquet haut dossier
- Vitres porte arrière
- AM-FM stéréo
- Roues de secours
- Freins A.B.S.

18,393\$*

VOUS RECHERCHÉZ L'ÉCONOMIE VOICI 4 AUBAINES

CAVALIER 1993 4 PORTES



Stock #3-2124

- 2.2 litres -5 vitesses
- Freins A.B.S.
- Serrures électriques

9,293\$*

GEO STORM 1993



Stock #2-1057

- Ballon gonflable
- 5 vitesses
- 1.6 litre injection servodirection

10,993\$*

GEO METRO 1992



Stock #1-1549

- 4 cylindres -5 vitesses
- Sièges arrière rabatable
- AM-FM stéréo cassette

8,192\$*

GEO METRO 1993



Stock #1-1577

- 4 cylindres -Automatique
- Servofreins -2 miroirs
- Moulures latérales

9,493\$*

ASTRO PASSAGER 1993

Stock #T-2655



- Air climatisé
- V6 4.3 litres
- Automatique 4 vitesses
- Freins A.B.S.
- 5 passagers
- 2 tons
- Sièges capitaine
- AM-FM cassette
- Volant ajustable
- Régulateur de vitesse
- Roues Rallye
- Etc...

16,993\$*

CHEVROLET SUBURBAN 1993

Stock #T-2667



- V8 "454"
- Groupe remorquage haut rendement
- Silverado
- Siège électrique
- 8 passagers
- 2 air climatisé
- Capacité remorquage 10,000 lbs.
- Etc...

30,493\$*

S-10 4 x 4 1993

Stock #T-2402



- Démonstrateur
- V6 4.3 litres
- 5 vitesses
- Ensemble tahoe
- Différentiel autobloquant
- Pneu lettré
- Roues d'aluminium
- Suspension hors-route
- Etc...

18,993\$*

Informez-vous sur nos taux de location très avantageux

Ta GM te coûte moins chez...

*Transport et taxes en sus, rabais déduit

CHEVROLET • GEO • OLDSMOBILE

12011 SHERBROOKE EST

640-1050

Assistance
ROUTIÈRE

Christin

SERVICE OUVERT
JUSQU'À 21H00
DU LUNDI AU JEUDI

EN VENTE

dans tous les kiosques au Québec !

SPORTIF

Le nouvel hebdomadaire du sport

DES REPORTAGES RENVERSANTS...

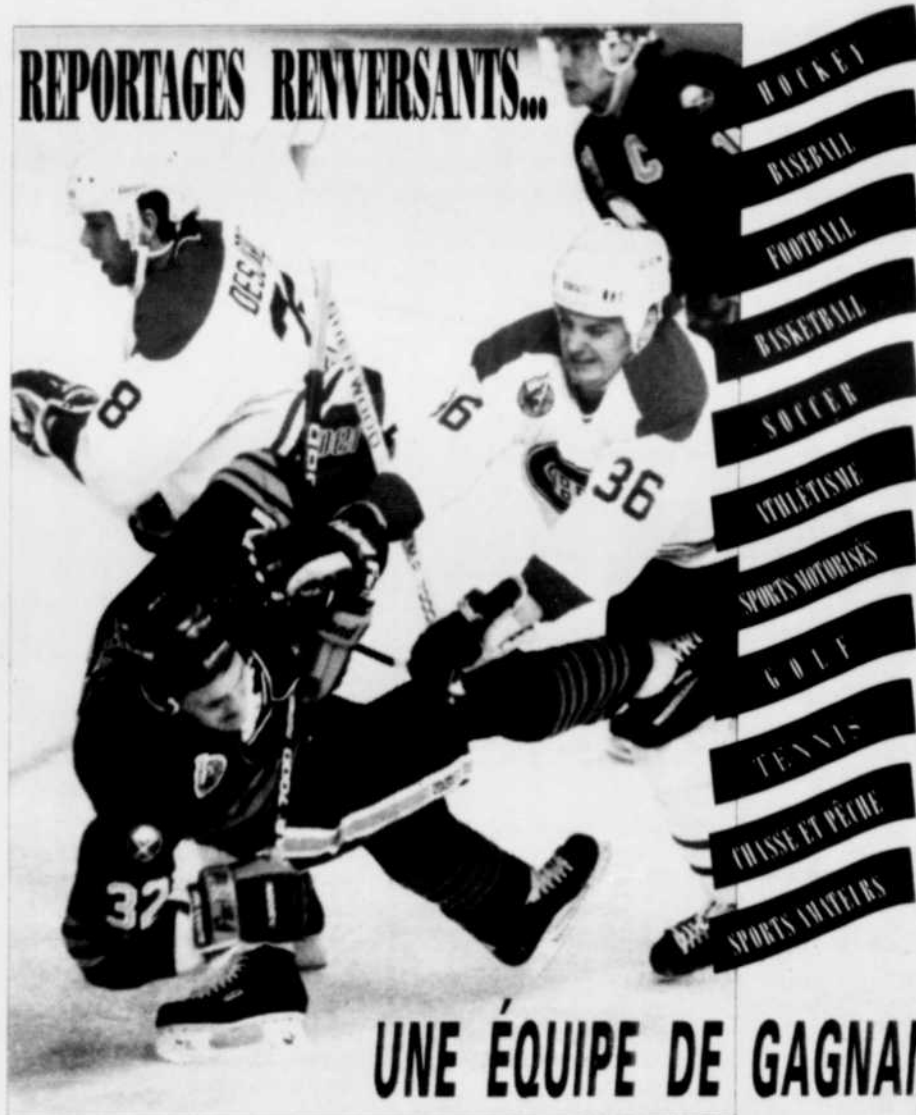

UNE ÉQUIPE DE GAGNANTS!

Vous retrouverez les commentaires pertinents des:



Yvon Pedneault



Michel Bergeron



Rodger Brulotte



Paul Houde



Michel Beaudry



Pierre Houde



Guy Emond

Football amateur

Les Gamblers seront à craindre

Les Gamblers de Repentigny, l'une des forces de la Ligue de football amateur de Joliette?

DINO ROBERGE

C'est du moins ce qu'en pense l'un des 35 joueurs de l'équipe, Stéphane Tessier. «On va avoir un club fort. La réputation acquise l'année dernière va nous suivre encore cet été, soit celle d'une grosse équipe, d'une équipe à battre.»

Dimanche, les Gamblers entamaient la saison à Joliette —en fait, tous les matchs ont lieu dans cette municipalité— contre les favoris et champions en titre, le Blitz de Joliette. Au moment de mettre sous presse, nous n'avons pas obtenu de détails sur la performance de l'équipe dirigée par Réjean Tanguay.

En tout cas, Tessier soutient que les Gamblers seront à craindre, et pour plusieurs raisons.

«Nous avons 35 gars actuellement. On pourrait en perdre quelques-uns après les premières semaines. Le calibre de jeu au sein de l'équipe augmente tranquillement. Au sol, nous avons des porteurs de ballon rapides qui savent s'ajuster, en plus d'être polyvalents. Le jeu par la passe sera excellent. Quant à l'unité défensive, elle frappe.»

Tessier confirme que l'alignement repentignois possède de l'expérience au football organisé. «À peine six ou sept gars sur 35 n'ont jamais joué au football.»

Cela dit, les Gamblers ne sont pas les Cowboys de Dallas; ils ont des failles. Tessier en est conscient. «Il reste à faire quelques petits ajustements.»

Une ligue d'inter-crosse cet été à Repentigny

Une ligue d'inter-crosse verra le jour cet été à Repentigny. Les personnes intéressées à s'y joindre sont invitées à donner leur nom à Pierre Chartier au

582-4301.

La saison débutera à la fin du mois de mai et se terminera en août, tous les mercredis sur un terrain extérieur de la municipalité.

Cours de maniement d'armes

L'association de chasse et pêche Le Pionnier donnera un cours de sécurité et de maniement d'armes à feu, en vue de l'obtention de la carte du chasseur.

Le cours sera donné à Repentigny le 6 juin, en

collaboration avec le ministère du Loisir, de la Chasse et de la Pêche, ainsi que la Fédération québécoise de la faune.

Pour de plus amples informations, on appelle Michel Duclos au 585-2776.

CLOTURES Savino INC.

- VENTE
- INSTALLATION
- VENTE AU COMPTOIR
- GROS ET DÉTAIL

•Clôture à maillons de chaîne
•Galvanisée
•Vinye garantie 12 ans, couleurs assorties
•Clôtures intimes à panneaux d'acier émaillés pour piscines
•Clôtures pour tennis
•Cloisons intérieures
•Lattes d'aluminium, choix de couleurs
•Hauteurs de votre choix
•Lattes en P.V.C.
•Clôtures émaillées de couleur

ESTIMATION GRATUITE À DOMICILE

HEURES D'OUVERTURE
Lundi au jeudi: 8h à 17h30
Vendredi: 8h à 20h
Samedi: 8h à 17h

DOMICILIAIRE

COMMERCIALE

La clôture de mailles de chaînes ou lattes, est la seule à aller: -qualité - sécurité - économie

La clôture d'acier, elle, n'exige aucun entretien

POTEAUX DE CORDE À LINGE
En acier galvanisé. Un poteau Savino -Durable -Esthétique -Solide -Sécuritaire -Modèles exclusifs à Savino

2 étapes - 25 1/2"
1 étape - 25 1/2"

Clôture pré-peintes, blanc, brun, vert, aucun entretien

Nous acceptons

MasterCard VISA

VISITEZ NOTRE IMMENSE SALLE D'EXPOSITION

3733 JARRY EST
(Entre boul. Pie IX et St-Michel)

Montréal

728-3653

LE PLUS GRAND CENTRE DE CLÔTURES AU QUÉBEC
ÉPARGNEZ de 30% à 40% SI, PAYEZ, EMPORTEZ ET ÉRIGEZ VOUS-MÊMES (feuillelet d'instruction disponible)

Quelque 1010 joueurs inscrits

De nouveaux sommets pour la LBMR

Le baseball se porte mieux que jamais à Repentigny. Profitant de la croissance démographique de la municipalité, la Ligue de baseball mineur de Repentigny a gonflé ses effectifs à plus de 1000 joueurs cette saison.

DINO ROBERGE

Quelque 83 formations accueillent dans leurs rangs 1010 baseballeurs, «une année record», selon le président du conseil d'administration, Gilles Lelièvre.

Des chiffres, en voulez-vous, en voilà: dans les catégories

pré-novice et novice, soit les jeunes de cinq à sept ans, on retrouve 282 joueurs; ils sont 233 dans l'atome (8-9 ans), 176 dans la catégorie moustique (10-11 ans), 188 chez les pee-wee (12-13 ans), 93 chez les bantams (14-15 ans), 26 dans la

classe midget (16-17 ans), et 14 dans les rangs juniors (18 ans et plus).

Il est étonnant de remarquer la nette démarcation au niveau des inscriptions entre le pee-wee et le bantam. Les jeunes nés en 1980 et 81 sont deux

fois plus nombreux. L'administration actuelle aura donc comme mission de limiter la désaffection des pee-wee une fois la saison terminée. On s'aperçoit, dans la catégorie midget, que le goût du baseball n'est pas éternel. Il s'en est fallu de peu pour Repentigny n'ait aucun représentant dans la classe AA, faute de joueurs. Un appel à la population par l'entremise des médias régionaux a rétabli quelque peu la situation.

En tout cas, on ne pourra accuser le conseil actuel de souffrir d'une apathie chronique. Lelièvre et ses compères ont proposé quelques nouveautés cet été. En commençant par l'achat de nouveaux uniformes pour les Seigneurs junior AA et de nouvelles casquettes aux couleurs de la municipalité (bleu, vert et blanc) pour tous les membres de l'organisation.

Mais la plus belle initiative est nul doute le festival pré-novice et novice qui se déroulera au parc Thifault le 18 juillet prochain. Une quarantaine d'équipes de la région y sont attendues.



Le président de la Ligue de baseball mineur de Repentigny, Gilles Lelièvre, a dévoilé les nouvelles couleurs des Seigneurs de Repentigny junior AA, dont les uniformes sont portés par deux mannequins d'occasion, Sébastien Giard et Charles-Philippe Thiffault. Yvan Roy, conseiller municipal, Jean Fiset et Patrick O'Neill, de la LBMR, ainsi que Patrick Doyle (au centre), un joueur d'âge novice, les ont accompagnés pour la photo.

(Photo: Charles Faucon)

CALENDRIER DU ROYAL DE REPENTIGNY

Montréal-Nord vs Repentigny	16 mai	14 h
Repentigny vs Laval	17 mai	19 h 30
Repentigny vs Rive-Sud	18 mai	19 h 30
Ahuntsic vs Repentigny	23 mai	14 h
Repentigny vs Longueuil	24 mai	19 h 30
Repentigny vs Maisonneuve	26 mai	19 h 30
St-Eustache vs Repentigny	27 mai	19 h 30
Laval vs Repentigny	30 mai	14 h
Repentigny vs LaSalle	31 mai	19 h 30
Repentigny vs Montréal-Nord	01 juin	19 h 30
Maisonneuve vs Repentigny	03 juin	19 h 30
Rive-Sud vs Repentigny	06 juin	19 h 30
Repentigny vs Ahuntsic	08 juin	19 h 30
Repentigny vs Rive-Sud	09 juin	19 h 30
LaSalle vs Repentigny	10 juin	19 h 30
Laval vs Repentigny	11 juin	19 h 30
Longueuil vs Repentigny	13 juin	19 h 30
Repentigny vs Ahuntsic	15 juin	19 h 30
Repentigny vs St-Eustache	16 juin	19 h 30
Ahuntsic vs Repentigny	17 juin	19 h 30
Repentigny vs Maisonneuve	20 juin	19 h 30
Repentigny vs Longueuil	21 juin	19 h 30
Repentigny vs Laval	23 juin	19 h 30
Repentigny vs LaSalle	28 juin	19 h 30
Maisonneuve vs Repentigny	05 juillet	19 h 30
Repentigny vs Rive-Sud	07 juillet	19 h 30
Montréal-Nord vs Repentigny	08 juillet	19 h 30
St-Eustache vs Repentigny	09 juillet	19 h 30
Repentigny vs Montréal-Nord	11 juillet	19 h 30
Repentigny vs St-Eustache	14 juillet	19 h 30
Rive-Sud vs Repentigny	15 juillet	19 h 30
Repentigny vs Ahuntsic	20 juillet	19 h 30
Longueuil vs Repentigny	22 juillet	19 h 30
LaSalle vs Repentigny	23 juillet	19 h 30
Maisonneuve vs Repentigny	25 juillet	19 h 30
Repentigny vs St-Eustache	28 juillet	19 h 30
Montréal-Nord vs Repentigny	29 juillet	19 h 30
St-Eustache vs Repentigny	30 juillet	19 h 30
Ahuntsic vs Repentigny	01 août	19 h 30
Repentigny vs Longueuil	02 août	19 h 30
Repentigny vs LaSalle	03 août	19 h 30
Repentigny vs Laval	04 août	19 h 30
Laval vs Repentigny	08 août	19 h 30
Repentigny vs Montréal-Nord	12 août	19 h 30
Rive-Sud vs Repentigny	13 août	19 h 30
Repentigny vs Maisonneuve	18 août	19 h 30
Longueuil vs Repentigny	19 août	19 h 30
LaSalle vs Repentigny	20 août	19 h 30

LA VENTE AUTOMOBILE DU TONNERRE SE CONTINUE



AEROSPORT 5 PASSAGERS

Ensemble sport, transmission automatique, air climatisé

16 495\$*



ESCORT LX

Toit ouvrant, ensemble sport

10 545\$*



FESTIVA L

6 895\$*



VENNIE

94 NOTRE-DAME, REPENTIGNY 581-0120

GARANTIE INTEGRALE 36 MOIS/60.000KM

(Plus de 50 ans 1941-1992)

*Transport, taxes en sus. Rabais Ford inclus.

**PARTEZ AU VOLANT
D'UN LEADER!**

RANGER

LE PICK-UP COMPACT LE PLUS VENDU
EN AMÉRIQUE DU NORD



OBTENEZ

UN MOTEUR PLUS PUISSANT

MOTEUR V-6 4,0 LITRES AVEC
INJECTION ÉLECTRONIQUE
60 CHEVAUX DE PLUS SANS
FRAIS SUPPLÉMENTAIRES

APPLICABLE SUR LES RANGER STX ET XLT À CABINE ALLONGÉE

PLUS

L'ENSEMBLE «UN CAMION SUR MESURE» SANS FRAIS

- DOUBLURE DE CAISSE SANS FRAIS
- MARCHEPIEDS SANS FRAIS

OFFERT POUR TOUS LES PICK-UP RANGER EXCLUANT LE
MODÈLE «SPASH»

**PARTEZ AU VOLANT
D'UN LEADER!**

AEROSPORT '93 SEULEMENT 16 495\$



INCLUANT:

- Moteur V6 de 3 litres
- Climatiseur
- Boîte automatique 4 vitesses
- Freins antiblocage aux roues arrière
- Version 5 passagers avec deux fauteuils Capitaine
- Radio AM/FM stéréo avec montre
- Coussin gonflable côté conducteur
- Essuie-glace à balayage intermittent
- Servofreins/Servodirection
- Essuie-glace/lave-glace et dégivreur de lunette arrière

+ GROUPE DECOR SPORT SANS FRAIS

- Jantes en aluminium
- Becquet avant
- Marchepieds
- Bandes décoratives

Financement et
location disponibles

Échange accepté
Payons plus cher
que la compétition

**COUPON-RABAIS
750\$
SUPPLÉMENTAIRE**

A L'ACHAT D'UN PRODUIT
FORD OU MERCURY
POUR NOUVEAUX
DIPLÔMÉS



**PROMOTION SPÉCIALE
DU 10 AU 25 MAI '93**
VOUS POURRIEZ
VOUS MÉRITER UN
DE NOS 10 ENSEMBLES
PATIO DE GRAND LUXE
VALEUR DE PLUS DE 1,000\$

Taxes et transport en sus.
Rabais Ford inclus

Venez faire un essai
routier gratuit pour
mieux vous convaincre

**COUPON-RABAIS
500\$
SUPPLÉMENTAIRE**

SI VOUS AVEZ SUIVI DEPUIS
LES 2 DERNIÈRES ANNÉES UN
COURS DE CONDUITE D'UNE
ÉCOLE RECONNUE

LA MAISON DU SERVICE NO. 1 AU CANADA

CASTEL
MERCURY LINCOLN

MERCURY

VENTES
LTÉE



12455, SHERBROOKE EST
Pointe-aux-Trembles
645-7441

Relais de Repentigny

Les inscriptions tardent à arriver pour la course d'un kilomètre

Le noyau des participants au Relais de Repentigny, on le retrouve dans la course du kilomètre, celle prétendument réservée aux jeunes coureurs.

DINO ROBERGE

En 1992, ils étaient 225 inscrits à cette épreuve amicale. Sur un chiffre global de 650 coureurs, il n'est pas exagéré de dire qu'il s'agit de la course clé de la journée.

Malheureusement pour les organisateurs, les personnes ne semblent pas pressées de faire parvenir leur formulaire d'inscription très tôt cette année. «C'est au ralenti. Tous les enfants de Repentigny ont reçu un dépliant sur la journée. À peine une cinquantaine nous l'ont envoyés.»

C'est un peu la raison pour laquelle Robert Dufort, président du comité organisateur, nuance les prévisions pour le Relais du 23 mai. Quelques semaines plus tôt, il prévoyait accueillir 800 coureurs et marcheurs. Maintenant, il en espère au moins 400. «Présentement, nous avons reçu 90 formulaires. S'il fait beau, on pourrait qua-

drupler ce chiffre. C'est la mode aujourd'hui que de s'inscrire sur place, le matin de la course.»

Dufort aimerait apporter une prévision: la course d'un kilomètre ne s'adresse pas uniquement aux enfants. Qu'on se le tienne pour dit. Par contre, les activités entourant sa présentation sont orientées en fonction de la participation de la masse étudiante des écoles primaires. Des jeux d'adresse, 15 dit-on, seront offerts aux enfants sur le site du Relais, soit à l'école secondaire Jean-Baptiste-Meilleur. On procédera aussi au tirage de plusieurs prix de présence. Les coureurs auront droit au même traitement que les plus vieux, ils auront accès à la table de nourriture après la course, et recevront un brevet de participation. À noter, les organisateurs tiendront sur place un service de halte garderie.

Tennis à Repentigny

Places disponibles pour les cours d'été

Les responsables de la région sportive du service des loisirs de Repentigny désirent informer la population (16 ans et plus) que des places sont encore disponibles en ce qui a trait aux cours de tennis qui s'offrent cet été.

Les cours offerts sont accessibles aux débutants, aux intermédiaires et aux plus avan-

cés.

La session débutera le 31 mai et les personnes intéressées ont jusqu'au 19 mai pour s'inscrire.

Il est recommandé de communiquer avec le service des loisirs au 654-2330 avant de se présenter à l'hôtel de ville, question de s'assurer qu'il reste toujours des places.

Activités de financement du club LG-3

Le 22 mai prochain, le club d'athlétisme LG-3 de Le Gardeur présentera une soirée de danse, de 20 h à 02 h, au centre récréatif de Le Gardeur.

Le coût du billet est de 10 \$ par personne, ce qui comprend une consommation.

Des billets sont disponibles au 582-5441.

Par ailleurs, le 29 mai prochain, les athlètes du

club LG-3 participeront à un «jogg-o-thon» dans le but de financer les compétitions, le transport, les vêtements d'athlétisme, les activités spéciales et les équipements du club.

Chaque équipe de trois membres devra, durant deux heures, garder un coureur sur la piste de l'école Horizon, de 9 h à 11 h.

AYEZ L'AIR FRAIS À NOS FRAIS...

AIR CLIMATISÉ GRATUIT

SUR MODÈLES 323, PROTEGÉ, 626 CRONOS,
MX-6 MYSTÈRE, MPV (2ROUES OU 4 ROUES),
PICK-UP B2200-B2600



SUPERS PRIX SUR TOUTES NOS MAZDA EN INVENTAIRE



DOMAINE DE L'AUTO



12,210, Sherbrooke est, Montréal, Tél. 645-1694

Une première compétition cette saison à Contrecoeur

Un coup de balai signé Optimum

Le club cycliste Optimum de Lanaudière a repris en ce début de saison 1993 où il avait laissé l'été dernier: à la tête du classement. Lors de la première compétition du printemps à Contrecoeur la semaine passée, c'est une véritable gifle qu'il a administrée à ses rivaux du Québec.

DINO ROBERGE

«On a passé un véritable coup de balai, de mentionner l'entraîneur

du club, André Bouchard. Si on avait été plus chanceux, on aurait

eu un gagnant dans chaque catégorie. Un claquage à un mollet a

empêché David Normand de gagner.»

Benoit Maheu, chez les pee-wee garçons, a fini de regarder devant lui. Habitué à suivre les traces de son coéquipier Mathieu Beaudry en 1992, Maheu s'est maintenu en tête de la course dès les premières minutes pour l'em-

porter. François Beaudry, frère de Mathieu, a terminé cinquième.

Chez les filles, Marie-Claude Fournier a procuré une autre victoire au club lanaudois. Deuxième lors des championnats provinciaux de 92, elle a acquis, aux dires de Bouchard, beaucoup de maturité depuis ce temps.

Ancienne cycliste de la catégorie pee-wee, Myriam Desrosiers a réalisé une entrée fracassante dans la classe minime filles, en arrachant la première place.

Mathieu Beaudry, qui vient de faire le saut chez les minimes lui aussi, a pris le deuxième rang derrière...un coéquipier d'Optimum, Martin Daviault. «L'année passée, Martin était une véritable Jaguar; aujourd'hui, il est devenu une Ferrari», souligne Bouchard dans son style coloré. Troisième, on a

retrouvé Simon Pagé, d'Optimum.

Les cadettes lanaudoises ont été tout aussi productives, obtenant les deux premières places. Karine Bouchard, la fille de l'entraîneur, a devancé Julie Brouillette qui a démontré «beaucoup de puissance.»

Sébastien Beaudry a

pris le quatrième rang du côté de la gent masculine, deux positions de mieux que son collègue David Normand, victime, on le répète, d'un malaise à un mollet.

Mentionnons, en terminant, que quelque 15 clubs étaient représentés à Contrecoeur par 125 athlètes.



Le club cycliste Optimum a balayé la première compétition de la saison, présentée à Contrecoeur. (Photo: archives)

PSYCHO: LE MASCULIN EN NOUS. UN ATOUT!

COUP DE POUCE

Le magazine pratique de la femme moderne

ETRE PAPA 4 VEDETTES NOUS RACONTENT

Numéro spécial d'été SOUS LE THÈME DU BLEU

- L'EAU: Ses secrets, ses bienfaits
- DÉCO: Une...

MODE: Rayures marine et divin denim

EXCLUSIF! 3 NOUVELLES SUR LA GOURMANDISE CE MOIS CI. UN RECIT SIGNÉ JACQUELINE BARRETT.

LES P'TITS BONHEURS D'UNE FEMME PASSIONNÉE DENISE BOMBARDIER

COMMENT CULTIVER LES PLUS BELLES TOMATES

ENFIN, LE BARBECUE! Filets de saumon à la thaïlandaise

Numéro spécial d'été ENFIN LE BARBECUE!

CENTRE MÉDICAL DE REPENTIGNY • 520 NOTRE-DAME

Vous avez mal aux pieds... Pensez confort...



Brigitte Bouchard
Orthésiste-hygiéniste des pieds



- HYGIÈNE et SOINS DES PIEDS
- ORTHÈSES PLANTAIRES
- Chaussures orthopédiques
- CORS •Calosités plantaires
- Champignons
- Ongles incarnés •Etc... 582-3900

TÉLÉPHONEZ POUR RENDEZ-VOUS
Nous acceptons toutes les assurances reconnues

CLINIQUE ORTHOPÉDIQUE
520 NOTRE-DAME, REPENTIGNY

CENTRE MEDICAL DE REPENTIGNY • 520 NOTRE-DAME

VELOTOURNÉE Lanaudière

REPENTIGNY
L'ASSOMPTION
LAVALTRIE

L'ARTISAN

COMMUNICATION IDÉALE inc.

IGA

VELOTOURNÉE LANAUDIÈRE, 27 JUIN 1993

Adresse : _____
No Rue App. Ville Province Pays

Code postal : _____ Téléphone : (____) _____ - _____

Nom : _____ Prénom : _____ H () F () Âge : _____

Nom : _____ Prénom : _____ H () F () Âge : _____

Nom : _____ Prénom : _____ H () F () Âge : _____

Nom : _____ Prénom : _____ H () F () Âge : _____

COÛT D'INSCRIPTION

Avant 20 mai 93 Après

ADULTES (16 ans et +): 15 \$ 20 \$
ENFANTS (15 ans et -): 10 \$ 15 \$
TARIF FAMILIAL (2 adultes et 1 enfant et +): 35 \$ 40 \$

Les chèques post-datés seront refusés

N.B. : Les frais d'inscription ne sont pas remboursables. Faites parvenir un mandat-poste ou un chèque à l'ordre de :
VELOTOURNÉE LANAUDIÈRE
23, rue Forget
Repentigny (Québec)
J6A 4M4 Tél. : (514) 581-0319

Micheline Martel revient à la présidence de la LHMR

Micheline Martel a été réélue par acclamation à la présidence de la Ligue de hockey mineur de Repentigny.

DINO ROBERGE

Les intéressés aux différents postes en élection cette année devaient déposer leurs bulletins de candidature au Service des loisirs quelques jours précédant l'assemblée générale annuelle de lundi dernier. Aucun n'a osé se présenter contre Martel, qui entamera officiellement un premier mandat complet.

En fait, aucun des six officiers n'a vu son poste être contesté. Ont été réélus par acclamation: Maurice Simard, vice-président compétition; Mario Lauzé, vice-président initiation; Roger Archambault, vice-président développement; André Généreux, vice-président parahockey; et Jean Lachapelle,

vice-président administratif.

La présidente, nous disions donc, entame un premier vrai mandat. À la fin du dernier été, elle avait remplacé à pied levé Gilles Lusier, décédé subitement. «On ne savait pas si on était capable de faire fonctionner l'organisation. Ce n'était pas évident. Mais nous avons reçu l'appui de tous les bénévoles. J'ai rarement vu un effort collectif de la sorte. Tout le monde a offert sa pleine collaboration. C'est incroyable comme ça a bien été», de mentionner Micheline Martel.

Financièrement, la LHMR a été confrontée à un «léger déficit» dû, notamment, à la location imprévue d'heures

de glace à l'extérieur de l'Aréna Repentigny.

Mais sur les surfaces glacées du Québec, les équipes de l'organisation ont très bien paru. Tenez-vous bien: 13 des formations de la LHMR ont remporté 15 tournois, provinciaux, régionaux et nationaux. Aux championnats régionaux, Repentigny a fait figure de parent pau-

vre, ne récoltant aucune bannière. Par contre, en séries éliminatoires, certains clubs ont raflé les grands honneurs.

Martel ne prévoit pas de changement majeur dans l'orientation de la LHMR, surtout parce que la Fédération québécoise de hockey sur glace ne proposera guère de modifications à sa structure. Elle souhaite cependant une meilleure représentativité de son organisation aux championnats régionaux et provinciaux.



Les entraîneurs de la LHMR étaient représentés en force à la soirée reconnaissance. Tous ces bénévoles ont d'ailleurs gagné des prix de présence.

(Photoposte)



Le premier mai dernier, la Ligue de hockey mineur de Repentigny tenait à la cabane à sucre La Tradition à Saint-Esprit, sa soirée reconnaissance en l'honneur de ses principaux artisans. Pour un, Pierre Blondin a été nommé membre honoraire de la LHMR en guise de remerciement pour ses nombreuses années de bénévolat.

(Photoposte)



Les membres du comité organisateur du tournoi national de hockey pee-wee de Repentigny ont été honorés par la présidente de la LHMR, Micheline Martel.

(Photoposte)

Entraîneurs de baseball recherchés

L'Association du baseball mineur de Charlemagne est à la recherche de deux entraîneurs pour la caté-

gorie «atome BM». Veuillez rejoindre Richard Provost au 654-6634 ou Pierre Aubertin au 585-9078.

FORGUES AUTOMOBILES • 642-7411 • FORGUES AUTOMOBILES • 642-7411

VOITURE D'OCCASION

DYNASTIE LE 1992



4 portes, auto., 6 cyl., 3.3 litres, rég. vitesse, volant ajustable, radio AM-FM cassette, air climatisé

SPÉCIAL

13,995\$

Transport et préparation inclus bas kilométrage

Les photos peuvent différer

#1 DES L'EST SUPER VENTE DE MAI

Grand choix de véhicules de 1987 à 1992

Autres spéciaux

1992* CHRYSLER 5th Ave
Tout équipé

21,995\$

1989* DODGE CARAVAN
4 cyl., automatique
5 pass., porte bagg.
64,600 km.

10,595\$

1992* DODGE RAM 350
15 passagers,
tout équipé
13,178 km.

19,495\$

ACCLAIM 1992



4 portes, automatique, 25 litres, 4 cylindres, servofreins/direction, régulateur de vitesse, volant ajustable, radio AM-FM cassette, air climatisé, etc.

SPÉCIAL

10,950\$

Transport et préparation inclus bas kilométrage

Demandez
Pierre Daragon, directeur
Gilles Bolduc, représentant

AUTOMOBILES
FORGUES
15,949 EST SHERBROOKE 642-7411

GARANTIE 7/115

FORGUES AUTOMOBILES • 642-7411

Repentigny manque de lanceurs et s'incline 9 à 7

Sainte-Thérèse gâche les débuts des Seigneurs junior AA

Les Seigneurs de Repentigny ne savaient à quoi s'attendre à leur premier match dans la Ligue de baseball junior Montréal-Concordia dimanche. Sainte-Thérèse s'est chargé de le leur faire découvrir.

DINO ROBERGE

La formation des Laurentides a comblé un écart de 5 à 0 pour sortir gagnante 9 à 7 en huit manches.

Cela dit, le gérant des Seigneurs, Michel Hébert, semblait fort satisfait de ce premier

test, en dépit de la déconfiture des lanceurs tard dans la rencontre.

«Je suis bien content. Nous avons même pris les devants contre eux. Le problème, c'est que je ne pouvais compter que

sur deux lanceurs, mon troisième était indisposé par un malaise à une épaule.»

Sébastien Giard et Steve Maheu étaient les seuls artistes de qualité au sein de l'allignement repentinois.

Giard, aux dires de Hébert, a bien fait. Il a quitté le match alors que les siens bénéficiaient d'une priorité de trois points. «Mais Steve Maheu n'était pas prêt. Il a accordé plusieurs buts sur balles. Mais que veux-tu, je n'en avais pas d'autres.»

Le gérant réalise que les prochaines semaines risquent d'être ardues avec un personnel de lanceurs si mince. «L'année dernière, j'ai travaillé pendant toute la saison avec trois gars et nous avons terminé au deuxième rang. Probablement que ça va être difficile de continuer ainsi.»

Mais il ajoute qu'il ne faut pas s'en faire



Le gérant Michel Hébert était tout de même satisfait de ses Seigneurs de Repentigny dans la défaite de 9 à 7 aux mains de Sainte-Thérèse.

(Photo: archives)

RE/MAX UNIS INC. COURTIER
491, RUE NOTRE-DAME, REPENTIGNY

Michel Hamelin
BUR.: 585-9500 RÉS.: 588-6478

ESTIMATION GRATUITE DE LA VALEUR MARCHANDE DE VOTRE PROPRIÉTÉ

BORD DE L'EAU *L'ÉPIPHANIE: Bung. 57x29, const. '87 en pierre, terrain 82,000 p.c., 3 c.a.c., poss. 4 autres c.a.c. au s-sol, endroit idéal pour installation de serre et comptoir de vente. Faut voir! Route 339.	3 CHAMBRES *ST-JACQUES: Au limite de l'Épiphanie, bung. const. 86, toiture en acier émaillé, 3 c.a.c., grand balcon avant et arrière en bois traité, terrain paysager, haie de cèdre de 10 pieds, idéal pour jeune famille.
5% DE COMPTANT *L'ÉPIPHANIE: Triplex 1989, 3-1/2, 4-1/2, 5-1/2, pour propriétaire occupant, 5% de comptant. Prix 141,000\$.	52,000\$ *L'ÉPIPHANIE: Bung. rénové, cuis. armoires mélamine et chêne blanc, fenêtres, porte, super propre, 2 c.a.c., taxes 567\$. Idéal pour tête maison. Faites une offre.

RE/MAX Unis Inc. Courtier

ÉVALUATION GRATUITE
581-0001

MICHEL ÉTHIER DANIELLE MIRON

EXTRAORDINAIRE

*REPENTIGNY: Plancher lattes de chêne partout, cuisine moderne avec tous les accessoires, salle à manger séparée, 3 chambres à l'étage, 144,500\$.

REPRISE

*DUPLEX 69,000\$ négociable à Charlemagne, vous revient à 375\$/mois, tout compris. Bâtisse en partie rénové, terrain 60x100, secteur tranquille.

REPRISE COMMERCIAL

*REPENTIGNY: Rue Notre-Dame, peut utiliser 4 locaux, propriété beaucoup de potentiel, secteur achalandé, près de centre d'achats, seulement 165,000\$.

BORD DE L'EAU TERRAIN REPENTIGNY
60x160 taxes basses, navigable, zoné multi construction, idéal pour professionnel avec bureau à la maison.

outre mesure avec la défaite à Sainte-Thérèse, «les gars ne sont pas encore prêts en début de saison.»

Aucun problème au bâton, cependant. Hébert a été fort surpris de constater les nombreux coups sûrs frappés par ses protégés contre l'une des bonnes équipes du circuit.

«On a frappé plus qu'eux, ce qui est exceptionnel compte tenu qu'on ne savait pas trop à quoi s'attendre. Mais leurs lanceurs pouvaient se faire cogner. Plusieurs de mes gars ont terminé le match avec deux ou trois coups sûrs. Pour inscrire sept points, il faut que ça frappe...»

Pendant des semaines, les Seigneurs ont

nagé dans l'inconnu quant au calibre de jeu de la LBJMC. Joueurs et surtout entraîneurs ont dû se remettre aux pseudo-experts qui leur rappelaient que la région de Lanaudière ne pouvait être assez grande pour quatre équipes junior AA. On craignait le pire et pourtant...

«Je pense qu'on peut certainement tenir notre bout dans cette ligue. On en aura une bien meilleure idée au cours des prochaines semaines», de conclure Hébert.

Prochain affrontement: avec Ville-Marie, tombeau des Riverains de CLLL 9 à 1, ce soir (mardi) à 20 h, au parc Champigny.

LES COURTIERS ASSOCIÉS INT-ACT
ESTIMATION GRATUITE
Pour des services professionnels et personnalisés 13 ans d'expérience dans votre secteur

Gisèle St-André
582-8360 • 581-6302 • 654-1844

 *REPENTIGNY: Bungalow, 4 chambres, armoires mélamine, marquerie partout, s-sol fini, piscine creusée croissant, 99,900\$.	 *REPENTIGNY: Bord de l'eau, cottage, 9 pces, 3 chambres, 3 s/bains, toit cathédrale, véranda-serre, foyer au salon, piscine cr., marina privée, 199,000\$.	 *L'ASSOMPTION: Bungalow '92, 3 c.a.c. au même niveau, armoires stratifiées blanches, foyer, garage, décor ultra moderne, 149,000\$.
 *REPENTIGNY: Chaletuse Québécoise brique, s-sol fini, foyer au salon, garage, piscine, 12,814 p.c. ville en campagne 129,900\$.	 *REPENTIGNY: Split moderne, 3 c.a.c., armoires stratifiées, marquerie, piscine creusée, 129,500\$.	 *REPENTIGNY: Bungalow 4 c.a.c., 2 s/bains, foyer, thermopompe, s-sol fini, abri d'auto, piscine, croissant, 99,900\$.
 *LE GARDEUR: Bungalow 88, toit cathédrale, puits lumière, 3 chambres, 2 s.d.b., armoires mélamine, marquerie, foyer, sortie, s-sol, 109,900\$.	 *REPENTIGNY: Tourant du Boisé, somptueux split '88, 9 pces, arm. stratifiées bl., décor futuriste, toit cathédrale, foyer, thermopompe, gar. double, 199,000\$.	 *L'ASSOMPTION: Bord de l'eau, split de prestige '85, 9 pces, 5 c.a.c., app. enc., tourb., boiserie & pl.chêne, 2 foyers, thermopompe, garage, piscine creusée, 17,500 p.c. 299,900\$.
 *ST-SULPICE: Bungalow, 4 chambres, armoires mélamine, aire ouverte, très éclairé, 87,500\$.	 *REPENTIGNY: Split moderne 85, 4 papiers, 3 chambres, 2 s/familiale, piscine, secteur choix, 109,900\$.	 *LE GARDEUR: Bungalow, 4 chambres, armoires mélamine, marquerie, piscine, près transports, 96,500\$.

RE/MAX unis inc.
491, rue Notre-Dame, Repentigny

YVES ROY
Bur.: 585-9500 RÉS.: 589-2903
ÉVALUATION GRATUITE

 *LACHENAIE: 69,500\$, seulement, joli bungalow 4-1/2 avec sous-sol, 2 salles de bains, terrain 6570 p.c. à ce prix, une aubaine impeccable. Faites vite!	 *ATTENTION: Réduit à 69,500\$. bord de l'eau, bungalow 3 chambres, planchers lattes de bois franc, comb. lente, terrain 12,942 p.c. secteur paisible, près Repentigny.	 *LE GARDEUR: Superbe cottage 3 chambres, armoires mélamine, foyer au salon, alarme, terrain 55x100 situé dans un rond point, 117,500\$. négociable
 *LE GARDEUR: 84,500\$ bungalow 4 chambres, sous-sol fini, foyer Franklin, armoires en chêne, piscine, beau terrain clôturé, 5625 p.c., cabanon, près centre d'achats.	 *L'ASSOMPTION: Magnifique duplex, 2x4-1/2 bons revenus, propriété moderne, bien situé, terrain 9174 p.c. 129,500\$.	 *REPENTIGNY: Bungalow 3 chambres, impeccable, sous-sol fini, foyer dans la salle familiale, terrain 70x100 très bien paysager, prix discutables 107,500\$.
 *MAISON MOBILE SUR SOLAGE avec sous-sol, 4 ch. comb. lente, piscine, sortie ext. au s-sol, terrain 60x90, taxes 890\$. On demande 69,900\$ entre Le Gardeur et L'Assomption.	 *L'ASSOMPTION: Réduit à 79,500\$, bungalow 1987, 3 chambres, très belle cuisine en mélamine & chêne, avec comptoir lunch, grand terrain, une aubaine! Près du collège.	 *BORD DU FLEUVE: À REPENTIGNY: luxueux grand split avec garage double, grandes pièces, 3 vivants, 2 foyers, vue splendide, air climatisé, piscine creusée, terrain 24,620 p.c. Faut voir. 294,500\$. beaucoup d'extr.
 *L'ÉPIPHANIE: Bungalow 5-1/2, 1988, am. en chêne, comb. lente, balcon ciment 10x13, cabanon, piscine, garage 25x30, terrain 19,000 p.c. accès au lac privé.	 *L'ÉPIPHANIE: Bord de l'eau, très beau cottage avec intérieur ultra moderne, 4 chambres, planchers lattes de chêne, terrain 45,900 p.c. 89,500\$. négociable.	 *L'ASSOMPTION: Superbe bungalow 3 ch., sous-sol fini, garage, intérieur des plus moderne, air climatisé, piscine, aspirateur central, etc... Impeccable, 99,500\$.
 *SPLIT 1987, 4 ch. armoires mélamine blanche, puits lumière, sous-sol fini, 2 salles de bains, très bien situé, près du collège, 89,500\$. seulement. L'Assomption.	 *GRAND BUNGALOW sur terrain 9506 p.c. situé dans un croissant aux limites de l'Assomption et St-Gérard, cuisine moderne, propriété très ensolleillée, faut vendre! Faites votre offre!	 *P.A.T.: Très beau triplex, 3x5-1/2 en excellente condition, très bons rev., près centre d'achat et toutes les commodités, à voir, on demande 164,500\$.

Super concours 10e anniversaire Destination Soleil



DENIS ASSELIN
585-9500
654-7273



•L'ASSOMPTION: 89,000\$, const. '80, 3 chambres, foyer, secteur recherché. Urgent! Urgent! Faites une offre!



•REPENTIGNY: LE CHOIX QUI S'IMPOSE! Aire ouverte, super équipée, foyer au salon, secteur de choix. Seulement 124,500\$.



MARIELLE BEAUDRY
585-9500
582-4115



•LAVALTRIE: Split de rével. Complètement fini, 2 s.d.b., très moderne, arbres matures, patio. A voir sans faute! 105,000\$.



•REPENTIGNY: Condo 4-1/2 tout équipé, bain tourbillon, foyer, système de caméra, système alarme. Pour seulement 74,900\$.



NICOLE BLAIN
585-9500
586-1138



75,900\$
•LANORAIE: Cottage rénové, 9 pièces, 2 s.d.b., garage, vue panoramique du fleuve, grande cour pour y planter votre jardin.



NOUVEAU
•ST-SULPICE: Split '87, 2 c.à.c., s-sol fini, 2 s.d.b., terrain 5,701 p.c. gazonné, clôturé, patio 8x12, frais peint, 89,400\$. Impeccable!



FRANÇOISE BOUDREAU
585-9500
581-3631



•FISCINE INTÉRIEURE, REPENTIGNY: Tourant du boisé, split 1991, intérieur exceptionnel. 205,000\$.



•L'ASSOMPTION: Terrain 10,357 p.c., piscine creusée, 4 chambres, sous-sol fini, taxes 1,610\$. A voir!



CLAUDETTE BOURGEOIS
585-9500
582-0646



•REPENTIGNY: Proximité des transports, maison à pallier, foyer au salon, arm. mélamine, salle à manger et autres extra. 108,000\$.



•REPENTIGNY: Proximité de la polyvalente, bungalow jumelé, 3 c.à.c., s-sol fini à 90%, taxes 1,400\$, secteur tranquille. 89,900\$.



RAYMOND DESJARDINS
585-9500
589-5392



•REPENTIGNY: Bungalow dans secteur paisible, boisé, décor chaleureux, taxes basses. Faut vendre cette semaine!



•LE GARDEUR: Bungalow jumelé, 2 c.à.c., sous-sol fini. Pour ceux qui recherchent élégance et raffinement. Seulement 89,500\$.



RICHARD DESROSIERS
585-9500
654-9442



•REPENTIGNY: Secteur Des Moissons, split 3 chambres, foyer, piscine, appareils encastrés. 108,500\$. Qui dit mieux!



REPENTIGNY: 88,500\$.



DANIELLE CLOUTIER
585-9500
582-7848



•REPENTIGNY: URGENT DOIT VENDRE! 3 c.à.c., foyer, piscine h/t, s-sol fini, taxes basses. Impeccable! Prix réduit! A qui la chance!

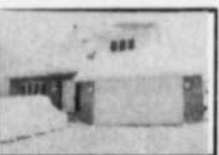

•REPENTIGNY: Faites une offre! Superbe split situé dans le boisé, gar. double, 3 c.à.c., foyer, ++ encore. Une visite vous convaincra!



MICHEL HAMELIN
585-9500
588-6478



VUE SUR LE FLEUVE
•LAVALTRIE: Le luxe à la campagne. Situé près du fleuve avec accès, à 30 mts de Mtl, canadienne 28x60, foyer, garage, terr. 51,000 p.c. boisé, arbres matures. Si vous aimez la douceur après le travail, une seule visite vous convaincra!



DANIEL DOYON
585-9500
654-8435



•REPENTIGNY: Superbe split, 4 côtés briqué, 3 chambres + 1 au sous-sol. Faites vite! 129,900\$.



•REPENTIGNY: Cottage de luxe, très grand 3 chambres, terrain immense. Évalué à 146,000\$.

Participez au 10e ANNIVERSAIRE de notre société et vous serez en mesure de gagner un superbe prix de consolation. Du 1er au 14 mai 93, achetez ou confiez la vente de votre propriété à un agent RE/MAX UNIS et courez la chance de gagner un superbe prix de consolation soleil!!! Le prochain grand concours aura lieu le 14 mai 93.



MICHEL ETHIER
581-0001
585-9500



•ST-GABRIEL: Commercial, superbe édifice à bureaux, libre immédiatement, situé dans centre-ville. Réduit 99,900\$.



•LAVALTRIE: Avec piscine creusée, garage double, thermopompe, terrain 100x90 clôturé. Secteur boisé, tranquille.



MARIO CARON
585-9500
585-2143



•REPENTIGNY: Près de tous les services, bungalow 26x40, sous-sol entièrement fini, beaucoup de potentiel. 105,000\$.



•REPENTIGNY: Secteur recherché, super bungalow, très bien rénové, entrée double, vendeur motivé! Venez voir! 99,900\$.

RE/MAX UNIS Inc.
Contactez votre agent RE/MAX UNIS et gagnez!!!



MICHEL FABIAN
585-9500
582-7848



•REPENTIGNY: Vendeur motivé, faites une offre! 3 c.à.c., foyer, s-sol fini, piscine creusée, paysager par prof. Faut voir!



•REPENTIGNY: Faut vendre! Secteur très recherché, idéal pour premier acheteur. Ne tardez plus! 89,900\$.



LISE McMILLAN
585-9500



ECHANGERAIT
•REPENTIGNY: Bungalow ultra moderne, à vendre ou à échanger pour condo avec garage, ou maison au bord de l'eau.



•REPENTIGNY: Bungalow moderne, foyer au salon, aire ouverte, s-sol fini sortie arrière, très belle s/bains, piscine, etc...



LISE D. FERLAND
585-9500
581-3790



•REPENTIGNY: Bungalow, 3 chambres, salle à manger séparée, piscine creusée, 99,500\$. A voir absolument!



•REPENTIGNY: Bungalow tout rénové, thermopompe, fenêtres, cuisine mélamine et chêne, 109,000\$.



LISE LACAS
585-9500
581-0664



•LE GARDEUR AVEC BACHELOR: Rue Chatel, bungalow entrée indépendante, grand bachelors, plancher marquetier.



•89,900\$. Grand carré, 20,000\$ de rénovations, évaluation 92,400\$, taxes basses, armoires mélamine et chêne.



DANIELLE MIRON
581-0001
585-9500



•L'ÉPIPHANIE: Super impeccable! Piscine creusée, garage, propriété rénovée, très grand terrain, à voir!



•Très grande propriété à Lavaltrie, garage double, à aire ouverte, très grand terrain, super! Prix spécial...



DENISE PELLETIER
585-9500
654-1514



•TOURNANT DU BOISÉ: Cottage 1991, pièces spacieuses, superbe cuisine, piscine creusée, thermopompe, etc., etc.



•LE GARDEUR: 85,500\$, bungalow très propre, 3 chambres même niveau, sous-sol fini à 80%, terrain 60x100.



MICHELLE PETITCLERC
585-9500
585-5899



•REPENTIGNY: Bungalow 3 chambres, piscine h/t, s-sol fini, système alarme, foyer, patio pavé uni. A voir!



•LACHENAIE: Bungalow 3 chambres, piscine h/t, patio béton, chambre froide, bachelors, moderne. 94,900\$.



NINO PICCINI
585-9500
582-3006



•REPENTIGNY: Reprise, bungalow 30x64, foyer, piscine creusée, cuisine stratifiée, terrain 9,996 p.c. 145,800\$.



•BORD DE L'EAU: Piscine intérieure, 4 chambres, foyer, nombreux extra, terrain 18,000 p.c. Vendeur motivé! 419,000\$.



YVES ROY
585-9500
589-2903



•L'ASSOMPTION: Bungalow 3 chambres même niveau, fenêtres neuves Arcon, combustion lente, piscine, 87,000\$.



•PRÈS DE REPENTIGNY: 85,000\$, bungalow 1988, 3 chambres, combustion lente, piscine, garage 25x30, terrain 19,000 p.c. A voir!



LUCIE BUDACK
585-9500
582-8646



PRIX REDUIT
•LE GARDEUR: 3 chambres même niveau + 1 au sous-sol à finir, moderne, de cachet très spécial ** piscine **.



SECTEUR DE CHOIX
•REPENTIGNY: Luminosité abondante, moderne et accueillante, cette prop. saura satisfaire les plus exigeants. 3 c.à.c. + mezz., garage.

RE/MAX[®] UNIS INC. COURTIER **491 NOTRE-DAME REPENTIGNY** **585-9500**
OUVERT 7 JOURS

VENTE D'ÉCOULEMENT

POSTUREPÉDIC
SUPER PREMIUM
ULTRA PREMIUM



MULTI SUPREME
MULTIPÉDIC XL
HOTEL MOTEL



Le meuble de Québec
QUALITÉ INNOVATION DESIGN

ÉCONOMISEZ
20 À 30%
sur les fameux Sealy
incluant les Posturepedic de Sealy

MATELAS
JUMEAU
Super Premium
à partir de
399\$

Rabais minimum 100\$ sur le prix de détail régulier

Sealy Multipedic XL		Sealy Posturpedic Super Supreme	
MATELAS		MATELAS	
• Simple	199\$ rég.:299\$	• Simple	399\$ rég.:529\$
• Double	249\$ rég.:349\$	• Double	459\$ rég.:599\$
• Queen	299\$ rég.:399\$	• Queen	529\$ rég.:699\$
• King	479\$ rég.:599\$	• King	779\$ rég.:999\$

NOUVEAU!

Position variable

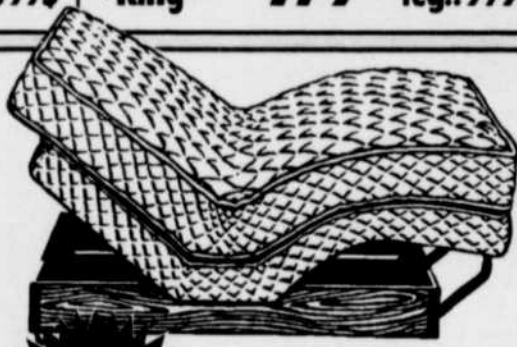

TÉLÉ-COMMANDE SANS FIL



RABAIS 300\$

50 MOIS GARANTIE

Maintenant disponible! APPAREILS DE CUISSON MAYTAG

Nouveau!
CUISINIÈRES

StyleLine^{md}

- Surface en émail-porcelaine à angle arrondi
- Cuisson uniforme
- Four de grande capacité

FABRICATION DE QUALITÉ
CONCEPT À ENTRETIEN FAÇILE
BELLE APPARENCE DURABLE



ÉPARGNEZ MAINTENANT

MAYTAG LA PAIRE "BONNE AFFAIRE"

MODÈLES SPÉCIAUX • CARACTÉRISTIQUES SPÉCIALES • PRIX SPÉCIAUX

OFFRE POUR UN TEMPS LIMITÉ!
MOINS CHERS QUE DES MODÈLES COMPARABLES!

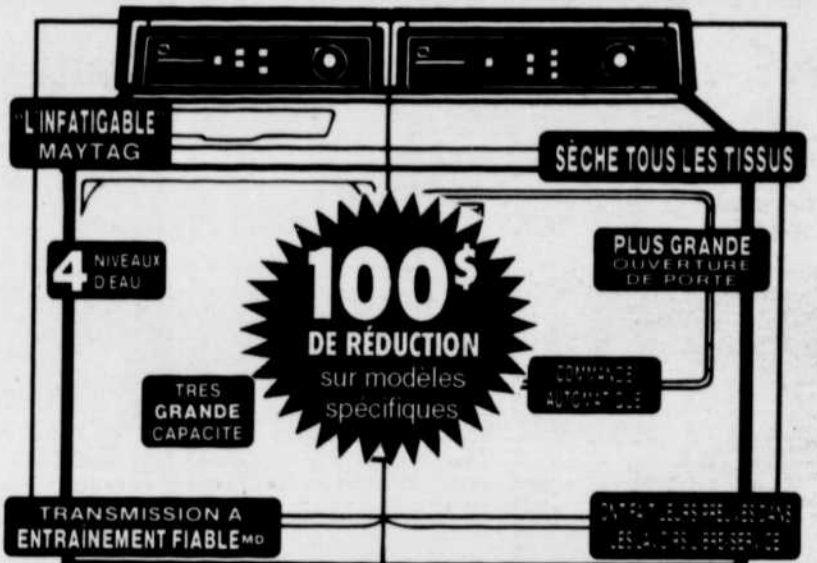

Modèle LAT 8500AB *D'après des sondages auprès des consommateurs canadiens Modèle LDE8300 AD

Épargnez maintenant sur tous les Maytag de qualité!

M
MULTI
MEUBLES

AMEUBLEMENTS

D. ST-CYR Ltée

160 BOUL. L'ANGE-GARDIEN, L'ASSOMPTION 589-2291

Du solide
à bon prix

Une tradition
qui se poursuit