

M. Robert Bourassa à Plessisville, le 28 février



M. Robert Bourassa
chef du Parti Libéral provincial

Le nouveau chef du Parti Libéral provincial, M. ROBERT BOURASSA, sera de passage à PLESSISVILLE, SAMEDI PROCHAIN, le 28 FEVRIER et toute la population est invitée à venir le rencontrer à l'HOTEL de VILLE à 2 heures de l'après-midi.

INVITATION spéciale aux PARTISANS et MILITANTS du parti.

"Communiqué"

Les lots vacants coûtent cher à la ville

voir page 7



La Feuille d'Érable

25e année, No 49

Rédaction et administration à Plessisville - Jean-Paul Houde, dir.-prop.

Judi, 26 février 1970

Plessisville termine l'Année 1969 avec un Surplus de \$15,419.90

voir page 3

Les trois gracieuses Princesses du Festival de l'Érable '70



Mlle Dolorès BOURQUE est commis de bureau chez FORANO LTEE. Son talent particulier: l'art culinaire. Passe-temps favori: la lecture.

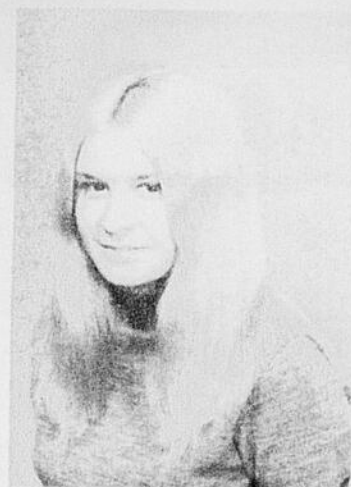

Mlle Carole DUBOIS est commis de bureau chez FORANO LTEE. Yeux bruns, cheveux blonds. Passe-temps favoris: natation, lecture, voyage.



Mlle Laurette FORTIER travaille au restaurant "La Soupière" à Plessisville. Yeux bleus. Elle aime le chant. Comme passe-temps: la couture, peinture et l'art culinaire.

Les activités vont bon train au Festival de l'Érable de Plessisville. Malgré quelques retards, trois princesses sont maintenant choisies et elles seront à l'honneur au "Festival de l'Érable" durant les prochaines semaines. Ce sont: Milles Dororès BOURQUE Carole DUBOIS et Laurette FORTIER.

(Photo Studio Boulanger Plessisville)

SOIRÉE DE RÉFLEXION COMMUNAUTAIRE À PLESSISVILLE



Amateurs

Les cinq membres de l'Equipe Sacerdotale St-Calixte - Fatima. Ils invitent tous les adultes de Plessisville à une série de trois soirées à l'occasion du Carême '70.

Thèmes

- **Première soirée**
"Char usagé ou modèle '70 ?"
(Le problème de la foi)
- **Deuxième soirée**
"Quelle famille !"
(La vie familiale)
- **Troisième soirée**
"Les autres: je m'en fiche !"
(L'engagement)

Horaire

1. Eglise St-Calixte:
2-3-4 mars prochain
2. Eglise Fatima:
9-10-11 mars prochain

Ces soirées consistent en un exposé suivi d'un échange. Le tout débute le soir à 7h. 30. Pour ceux qui prévoient être absents le soir, il y aura aussi rencontre dans l'après-midi à 2h.30.

Note

Les mêmes services, adaptés aux grandes jeunesses de Plessisville, leur seront offerts les 16, 17 et 18 mars. Plus de détails à suivre.



La Feuille d'Érable

1560, ave St-Laurent, Plessisville Tél. 362-7049

"LA FEUILLE D'ÉRABLE" est imprimée aux ateliers de l'Imprimerie Poulin Ltée, Ville St-Joseph de Beauce



Jean-Paul Houde, prop., Plessisville, P.Q.

Abonnement: Canada: \$4.00 - Six mois: \$3.00 - Etats-Unis: \$6.00

"Courrier de la deuxième classe"
Enregistrement No 0592

Il est entendu que les articles de "La Feuille d'Érable" sont publiés sous la responsabilité de leurs auteurs.

Pour le tarif des annonces on voudra bien s'adresser à notre bureau.

A un super-mixte, chez les Optimiste de Plessisville ..

L'Université du Québec ouverte à tous!



L'université du Québec, à Trois-Rivières consciente du besoin de tous sans exception, déclare M. l'abbé Gilles Boulet, recteur à cette université. (de gauche à droite) Mme René Côté, M. l'abbé Gilles Boulet, Jean-Marie Gosselin président du Club Optimiste et son épouse.

Le 16 février, pour les optimistes de Plessisville, c'était un souper mixte. Les dames étaient très heureuses; et elles brillaient par leurs présences et même qu'elles donnaient au souper un éclat de fraîcheur.

A ce souper, le conférencier-invité, une personnalité éclatante qui durant toute sa vie a travaillé pour l'éducation, est nul autre que M. l'abbé Gilles Boulet, recteur à l'université du Québec à Trois-Rivières. L'abbé Boulet dans son allocution a fait primé

l'importance de l'université du Québec et de son rôle pour tous, sans exception.

L'université dit-il apparaît pour un grand nombre comme un chateau-fort inaccessible et d'atmosphère hautain et c'est complètement faux, car l'université a été créée pour tous. Comme on le sait, une université ça ne pousse pas comme un champignon, mais ça sort de quelque chose: c'est créer pour un besoin constant pour développer et perfectionner la population. L'université est

consciente du besoin de tous à un très haut niveau, et aussi elle est véritablement présente au point de vue physique.

Actuellement, l'université se compose en plusieurs édifice et un peu plus tard fera appel à un campus de plusieurs milliers de dollars. Le personnel est composé d'environ 200 professeurs ayant une maîtrise ou un doctorat et ce sont eux qui feront rayonner de nouveaux talents à travers toute la province. Un groupe de ces professeurs forment un centre de recherche pour étudier le développement physique et culturel des jeunes de 5 à 10 ans et même à un niveau supérieur. Plus de 2500 élèves y suivent des cours réguliers et environ 200 adultes se recyclent par des cours du soir. L'université donc, est nouvelle dans sa structuration et à tous les niveaux. C'est notre université au montant o nous saurons ou nous saurons en faire notre université, et elle est ouverte à tout ce que nous lui demanderons.

Le souper a été présidé par Jean-Marie Gosselin, président du Club Optimiste. René Côté a présenté le conférencier d'une façon remarquable et Me Jules Bellavance le remercia. Le club Optimiste de Victoriaville assistait à ce souper par la présence de cinq de ses membres et ce qui est dans le programme de tous les clubs optimistes comme visite inter-club.

Gérard Lessard,
publi-opti.

**La
Feuille d'Érable
l'hebdo
des gens avertis**

M. l'abbé Louis Marois en deuil de sa mère

M. l'abbé Louis Marois, ancien vicaire à Plessisville et ancien curé de Ste-Sophie de Mégantic, curé de la paroisse St-Mathieu à Québec vient de perdre sa mère qui est décédée le 17 février au Foyer La Porte du Ciel à Lévis à l'âge de 84 ans.

La défunte, née Georgianne Verret, était l'épouse de feu Eugène Marois autrefois de Québec.

Julienne Marois. Aussi plusieurs petits-enfants et arrière-petits-enfants.

La dépouille mortelle fut exposée au salon mortuaire Marceau à Québec et les funérailles eurent lieu vendredi matin le 20 février à dix heures en l'église St-Mathieu à Ste-Foy. L'inhumation au cimetière St-Charles.

"La Feuille d'Érable" prie M. l'abbé Louis Marois et les membres de sa famille d'accepter ses sincères sympathies dans ce grand deuil.

Dans le deuil, elle laisse ses fils et filles, gendres et belles-filles: M. et Mme J. Baptiste Guay (Rachel), M. l'abbé Louis Marois, curé de Saint-Mathieu, M. et Mme Joseph Marois, M. et Mme Emile Verret (Eveline), M. et Mme Roméo Savard (Adrienne), M. et Mme Raymond Giroux, (Irène), M. et Mme Maurice Bédard (Gertrude), M. et Mme Benoit Caron (Fernande), M. et Mme Lucien Gignac (Thérèse), M. Charles-Eugènes Marois, Mlle

**ENCOURAGEZ
nos
ANNONCEURS**

Ouverture de Poste ST-1

Secrétaire-Trésorier

Responsabilités:

- 1- Diriger le travail des services sous sa juridiction, soit les transports, l'équipement, la trésorerie, la perception, le secrétariat, l'entretien et la construction;
- 2- Rédiger les procès-verbaux, s'occuper de la correspondance, dresser les listes électorales, voir aux relations extérieures;
- 3- Rencontrer périodiquement les chefs de service sous sa juridiction;
- 4- Siéger aux divers comités;
- 5- Soumettre aux commissaires d'écoles des rapports périodiques
- 6- Tenir à date tous dossiers, documents et actes officiels de la commission ainsi que toutes directives et règlements du Ministère de l'Education et de la Commission;
- 7- Etablir un fichier pour consultation rapide par tout directeur de service;
- 8- Assumer les responsabilités et devoirs définis dans les diverses lois de l'Education concernant la tâche de secrétaire-trésorier;
- 9- Produire au Ministère de l'Education les états financiers et le budget annuels tels que préparés par le directeur de la trésorerie et approuvés par la Commission;
- 10- Préparer en collaboration avec le directeur de la trésorerie les documents nécessaires à tout emprunt et toute émission d'obligations, les faire approuver par la Commission et les Ministères concernés;
- 11- Fournir aux directeurs des différents services de la commission, copies de tout document ou résolution des commissaires concernant la bonne marche de chaque service;
- 12- Accomplir toute autre tâche, dans son domaine, qui pourrait lui être confiée.

Qualifications requises:

- 1- Posséder un diplôme universitaire dont l'obtention requiert un minimum de seize (16) années d'études ou une expérience exceptionnelle et une compétence reconnue dans le domaine de l'éducation;
- 2- Avoir cinq (5) ans et plus d'expérience dans le domaine concerné;
- 3- Demeurer dans le territoire de la Commission Scolaire regroupée "Jean-Rivard".

Date limite:

Les applications écrites seront reçues jusqu'au 7 mars 1970 à l'adresse suivante:-

"La Commission Scolaire Regroupée "Jean-Rivard"
a/s M. Irénée Boivin,
C.P. 398, Plessisville.

S.v.p. indiquer clairement le numéro du poste concerné.

Le Comité Provisoire ne s'engage pas à retenir ni une ni l'autre des applications reçues.



REGIE DES ALCOOLS DU QUEBEC

AVIS

Avis est par la présente donné que les personnes ci-après mentionnées ont fait une demande de permis à la Régie des alcools du Québec:

Québec, le 6 février 1970

NOM	ADRESSE	CATEGORIE
COMTE MEGANTIC		
GENDRON, Raymond	1577, rue St-Calixte, Ville de Plessisville	Salle à manger

Quiconque désire formuler des objections à l'émission de ces permis doit le faire par écrit, dans les quinze jours de la publication du présent avis.

L'écrit contenant les raisons de l'objection à l'octroi d'un permis doit être signé et envoyé dans le délai ci-dessus, par poste recommandée au:

BUREAU DU GREFFIER

REGIE DES ALCOOLS DU QUÉBEC

CASE POSTALE 2027, QUÉBEC 2 P.Q.

Plessisville termine l'année 1969 avec un surplus de \$15,419.90

Les édiles municipaux de Plessisville ont approuvé les états financiers pour l'année 1969. Les revenus ont totalisé \$733,172.04 et les dépenses s'élevèrent à \$717,752.14 laissant ainsi un surplus net de \$15,419.90. Après la communication du bilan lors d'une séance publique du Conseil municipal, M. le maire Rosaire Côté a fait remarquer que les subventions avaient rapporté \$10,000. de plus que prévu et que les ajustements à la taxe de vente donnaient \$32,000. de plus qu'on attendait à cet article des revenus.

LES REVENUS

Les principaux revenus figurant au bilan préparé par M. Jean Roy, comptable de Victoriaville, sont les suivants: \$43,433.77 pour la taxe de locataires, \$171,484.39 pour la taxe d'eau, \$205,883.34 pour la taxe de vente, \$12,832.92 pour le loyer d'usine financés selon le programme de fonds industriel, \$48,428.18 pour les subventions. Quant à la taxe foncière, elle a rapporté \$188,479.20; pour 1969, l'imposition était de 80 cents par \$100. sur une évaluation totale de \$23,559,900.

LES DEPENSES

Du côté des dépenses, les principaux montants qui attirent l'attention sur les états financiers sont: \$219,726.93 pour l'administration générale, \$163,713.78 pour l'aqueduc, \$165,816.06 pour la voirie, \$28,196.17 pour les égouts, \$60,415.18 pour l'hygiène et l'assistance publique, \$17,803.42 pour l'entretien de l'hôtel de ville, \$50,487.35 pour la Police, \$7,251.93 pour le Service des incendies. Le bilan a été approuvé à l'unanimité par le maire Rosaire Côté ainsi que par les conseillers MM. Raymond Hainse, Gaston Carignan, Gérard Goulet, Fernand Fournier, Jean-Marie Fortier et Marc-Aurèle Bergeron, tous présents à l'assemblée.

PROJET DE FUSION

Les membres du Conseil municipal ont pris connaissance du rapport préparé par des spécialistes sur le projet de fusion du territoire de la ville

avec celui de la paroisse. Pour le moment, on recommanderait plutôt des annexions de terrain appartenant à la paroisse et dont la ville aurait besoin pour son expansion. Le secrétaire-trésorier du Conseil municipal, M. Benoit Laliberté a été autorisé à fournir gratuitement des copies de ce rapport aux associations qui en feront la demande et qui désireraient en faire une étude.

DEMANDES DE SUBVENTIONS

Deux demandes de subventions ont été passées à la Commission municipale des Loisirs par les édiles. L'une était

signée par M. Jean Desrochers, président de l'Union musicale et l'autre par M. Georges Goggin, président du Festival de l'Erable. La C.M.L. aura à se prononcer sur ces questions de contributions financières qui ont un certain rapport avec le domaine de la récréation.

ENLEVEMENT DE LA NEIGE

L'enlèvement de la neige a coûté plusieurs milliers de dollars aux contribuables de Plessisville. Il a été décidé d'organiser un système de jetons pour les camionneurs qui font le transport de la neige lors du

nettoyage des rues. Par ailleurs, il a été également convenu d'exercer un contrôle plus efficace sur les factures produites pour des achats ou des services fournis à la Ville. A l'avenir, ces factures ne seront acquittées que lorsqu'elles porteront la signature du surintendant ou de la personne qui aura fait les vérifications de réception des articles ou des services pour le compte du Conseil municipal.

LAC DES BOIS-FRANCS

M. le maire Rosaire Côté et les conseillers municipaux ont appris qu'Ottawa avait renvoyé à Québec le mémoire présenté il y

à quelque temps en rapport avec le projet de développement régional du lac des Bois-Francis. Les édiles se sont montrés un peu déçu en apprenant cette nouvelle. De nouvelles démarches sont toutefois entreprises afin que les autorités fédérales apportent une attention spéciale à ce mémoire. Une copie de ce mémoire est d'ailleurs entre les mains des services concernés au Gouvernement du Québec.

ENCOURAGEZ NOS ANNONCEURS



la loterie du québec démarre!

POUR \$2 gagnez 125.000

**TOTAL DES PRIX \$250,000
160 GAGNANTS PAR MOIS**

tout le monde peut jouer: c'est légal!

- Pas de test • Pas de questionnaire • Pas de déplacement • Pas de séance en public • Pas de complication pour gagner.

Achetez vos billets à votre banque ou à votre Caisse Populaire ou écrivez, en incluant un chèque ou mandat de \$2 (ou multiple de \$2) à
LOTO-QUÉBEC, C.P. 9999, Montréal, Qué.

DATE LIMITE: 28 FÉVRIER — PREMIER TIRAGE: 14 MARS

Gros lot: \$125,000	1 lot de \$50,000	1 lot de \$25,000
	2 lots de \$5,000	5 lots de \$1,000
	50 lots de \$500	100 lots de \$100



loto-québec

\$2 AU JEU \$250,000 D'ENJEU... \$2 AU JEU \$250,000 D'ENJEU... \$2 AU JEU \$250,000 D'ENJEU... \$2 AU JEU \$250,000 D'ENJEU... \$2 AU JEU \$250,000 D'ENJEU

PAYABLE A
PAYABLE TO



loto-québec
9999, MONTRÉAL 101,
QUÉBEC, CANADA

TO BOX

VEUILLEZ INCLURE
CETTE FORMULE
AVEC VOTRE
PROCHAIN ENVOI

PLEASE RETURN
THIS FORM
WITH YOUR NEXT
CONTRIBUTION

**FORMULE DE PARTICIPATION
À LA LOTERIE
DU QUÉBEC**

SIGNATURE _____

\$2.00 OU MULTIPLE DE \$2.00
OR MULTIPLE OF

VEUILLEZ INDICER LES MONTANTS VIS À VIS DES MOIS DE VOTRE CHOIX.
PLEASE FILL IN THE AMOUNTS OPPOSITE THE MONTHS OF YOUR CHOICE.

JANV JAN	00	JUIL JULY	00
FEB. FEB.	00	AOUT AUG.	00
MARS MARCH	00	SEPT. SEPT.	00
AVRIL APRIL	00	OCT. OCT.	00
MAI MAY	00	NOV. NOV.	00
JUIN JUNE	00	DEC. DEC.	00

NOMBRE DE MOIS
NUMBER OF MONTHS

MONTANT TOTAL
TOTAL AMOUNT

00

PAYABLE A
PAYABLE TO **+ loto québec**

C 167-1

\$2 AU JEU \$250,000 D'ENJEU... \$2 AU JEU \$250,000 D'ENJEU... \$2 AU JEU \$250,000 D'ENJEU... \$2 AU JEU \$250,000 D'ENJEU... \$2 AU JEU \$250,000 D'ENJEU

Madame... votre élégance est votre souci?

"SPENCER" vous comprend et peut vous aider.

Pour cela consultez une **Conseillère diplômée** en vêtements de base "SPENCER" faits sur mesures. Aussi vêtements médicaux.

Mme Yvonne Brochu
Pour appointments (visites à domicile):
Jour: Plessisville 362-2760
Soir: Princeville 364-5370

BINGO

Tous les dimanches soir à **l'École St-Edouard de Plessisville** à 8 heures précises

\$375.00 en prix

15 tours pour \$1.00

Au profit de l'École de Baseball de Plessisville



Assemblée mensuelle de l'A.F.E.A.S.

L'assemblée mensuelle de l'A.F.E.A.S. aura lieu jeudi soir le 26 février à 8 heures à l'école de métiers.

Sujet d'étude: Présentation et analyse du film d'une durée de 80 minutes intitulé le "Bal des Vampires". En collaboration avec Ciné-Loisirs.

Les hommes sont invités à accompagner leur épouse. Entrée libre.

**Réunion du Club Philatélique
lundi soir 2 mars**

La réunion du Club Philatélique (collectionneurs de timbres) aura lieu lundi soir le 2 mars à l'école St-Edouard à Plessisville à sept heures et quinze. Président: Hermel Landry.

Qu'est-ce que la philatélie? Pour les gens qui ne la connaissent pas, la philatélie est un enfantillage ou une manie. En réalité, c'est une étude du plus grand intérêt. C'est une science!

Cours de tricot

Les cours de tricot commenceront le 2 mars prochain et seront donnés par Mme Madeleine Germain à sa résidence au No 1693 avenue Ste-Thérèse à Plessisville. Ces cours sont organisés par l'A.F.E.A.S. C'est une série de cinq leçons.

Pour renseignements, s'adresser à Mme Patrick Provencher.

M. Gérard Breton gagnant d'un stéréo

M. Gérard Breton de Plessisville est l'heureux gagnant du stéréo avec radio AM-FM lors d'un récent tirage chez Albert Dubuc & Fils, magasin de meubles de Plessisville. M. Breton détenait le numéro 47828 qui remplaçait celui qui ne fut pas réclamé au tirage des Fêtes. Nos félicitations à M. Gérard Breton.

**Comité de réadmission
chez les Chevaliers**

Les Chevaliers de Colomb ont formé un comité de ré-admission. M. Gilles Charest est en charge de ce comité. Des contacts sont déjà établis avec ceux qui, pour une raison quelconque, ont délaissé les rangs du mouvement colombien. La collaboration de tous les membres est sollicitée pour assurer le succès du travail de ce comité.



Au Richelieu Plessisville, jeudi le 12 février alors que M. Jules Perron professeur au C.E.G.E.P. des Trois-Rivières venait donner une conférence au souper servi au Manoir Plessis. De gauche à droite: M. Jacques LECLERC a présenté le conférencier M. Jules Perron conférencier, M. Gérard RAYMOND, président Richelieu et M. Robert LEMAY a remercié.

(Photo studio Boulanger Plessisville)

Intervention de la Sûreté municipale

La Sûreté municipale est intervenue à la suite d'une plainte portée par les autorités du Canadien National. Des camions passaient sur les voies ferrées à un endroit non autorisé. Il s'agissait de véhicules affectés au transport de la neige et appartenant à des particuliers. La route ainsi "empruntée" par ces camions réduisait le trajet à faire pour aller déverser le contenu de leur boîte mais un tel état de chose présentait de grands dangers selon les autorités du Canadien National.

**Un événement à ne pas manquer!
33ième Grand salon culinaire**

En effet, c'est un événement à ne pas manquer que le 33ième grand salon culinaire de la province de Québec, qui se tiendra les 3, 4 et 5 mars à l'hôtel Windsor de Montréal. Il sera ouvert mardi, 3 mars, de 4 h. p.m. à 10 h. du soir; mercredi le 4 mars, de 10 h. du matin à 10 h. du soir, et jeudi le 5 mars, de 10 h. du matin à 3 h. de l'après-midi. L'entrée est gratuite (porte de la rue Cypress).

Ce salon est organisé par le Conseil de l'Hôtellerie et de la Restauration, grâce à la collaboration du Ministère du Tourisme de la Chasse et de la Pêche.

**NOUS SOMMES
ACHETEURS**

de BOIS FRANC et BILLES de longueur de 27 pouces et grosseur de 10 pouces et plus. Pour plus de détails s.v.p. communiquer avec nous.

RAPIDPAC INC.

1819, rue Ste-Anne

Tél. 362-2560

Plessisville, P.Q.

**IL Y AURA
VENTE PAR ENCAN**

LUNDI 2 MARS 1970, à 1 h. précise

CHEZ M. LAURENT BOUTIN

DE STE-AGATHE Cté Lotbinière

LA FERME EST SITUÉE RANG BOIS-FRANCS À 2 MILLES DE STE-AGATHE.

SERA VENDU :

UN EXCELLENT TROUPEAU "HOLSTEIN" DE CHOIX DE 50 BÊTES

Ce troupeau pur sang et non enregistré est clair de test fédéral et reconnu pour sa forte production avec un haut pourcentage de gras et comprend :

31 VACHES LAITIÈRES, quelques unes fraîches vélées et les autres véleront sous peu
10 TAURES DE 2 1/2 ANS dûes pour véler en mars et avril

10 TAURES DE 1 1/2 ANS non saillies qui feront l'affaire de ceux qui désirent se former un jeune troupeau de fondation et 1 **VEAU**

● **UN TRÈS BON QUOTA DE LAIT SERA RÉPARTI ENTRE LES ACHETEURS** ●

TOUT L'ÉQUIPEMENT DE LAITERIE SERA VENDU :

BULK-TANK "DE LAVAL" capacité de 300 gallons

TRAYEUSE "DE LAVAL" A 2 CHAUDIÈRES - 20 BIDONS

QUANTITÉ D'ARTICLES TROP LONG À ENUMÉRER

Conditions : **COMPTANT** ou **PRÊT DE BANQUE** — Cause : **AUTRE OCCUPATION.**

Pour informations ou demande de crédit, s'adresser à :

LÉO DASTOUS

ENCANTEUR LICENCIÉ BILINGUE

Diplômé de l'Institut Royer de Montréal. — 2 ans de cours en agriculture.

Acheteur de troupeau et de roulant de ferme au complet.

TEL. 362-7585 — PLESSISVILLE, QUE.

- LÉO DASTOUS est à votre entière disposition pour tout genre d'encans.
- LÉO DASTOUS vous assure d'avance une entière satisfaction.
- LÉO DASTOUS a la meilleure organisation du Québec.
- LÉO DASTOUS a des prix raisonnables.

Des Fleurs...

Pour toutes occasions: fleurs en pot, fleurs coupées, arrangements variés, bibelots fleuris, gerbes, couronnes, etc.

Fleuriste Plessis 1735 St-Calixte Plessisville, P.Q.
Tél. 362-7567 Ubald Pellerin, prop.

SAVOUREZ LES

Fameuses Liqueurs F.B.I.

Elles vous plairont sûrement

JUS D'ORANGE, DE RAISIN OU DE PAMPLEMOUSSE A VOTRE CHOIX

Au plaisir de vous servir

Germain Gosselin
Tél. 362-3424

Livraison à domicile — Téléphoner pour vos commandes

IL Y AURA VENTE PAR ENCAN

LUNDI 2 MARS 1970, à 1 h. précise

CHEZ M. LAURENT BOUTIN

DE STE-AGATHE Cté Lotbinière

LA FERME EST SITUÉE RANG BOIS-FRANCS À 2 MILLES DE STE-AGATHE.

SERA VENDU :

UN EXCELLENT TROUPEAU "HOLSTEIN" DE CHOIX DE 50 BÊTES

Ce troupeau pur sang et non enregistré est clair de test fédéral et reconnu pour sa forte production avec un haut pourcentage de gras et comprend :

31 VACHES LAITIÈRES, quelques unes fraîches vélées et les autres véleront sous peu
10 TAURES DE 2 1/2 ANS dûes pour véler en mars et avril

10 TAURES DE 1 1/2 ANS non saillies qui feront l'affaire de ceux qui désirent se former un jeune troupeau de fondation et 1 **VEAU**

● **UN TRÈS BON QUOTA DE LAIT SERA RÉPARTI ENTRE LES ACHETEURS** ●

TOUT L'ÉQUIPEMENT DE LAITERIE SERA VENDU :

BULK-TANK "DE LAVAL" capacité de 300 gallons
TRAYEUSE "DE LAVAL" A 2 CHAUDIÈRES - 20 BIDONS
QUANTITÉ D'ARTICLES TROP LONG À ENUMÉRER

Conditions : **COMPTANT** ou **PRÊT DE BANQUE** — Cause : **AUTRE OCCUPATION.**

Pour informations ou demande de crédit, s'adresser à :

LÉO DASTOUS
ENCANTEUR LICENCIÉ BILINGUE
Diplômé de l'Institut Royer de Montréal. — 2 ans de cours en agriculture.
Acheteur de troupeau et de roulant de ferme au complet.
TEL. 362-7585 — PLESSISVILLE, QUE.

- LÉO DASTOUS est à votre entière disposition pour tout genre d'encans.
- LÉO DASTOUS vous assure d'avance une entière satisfaction.
- LÉO DASTOUS a la meilleure organisation du Québec.
- LÉO DASTOUS a des prix raisonnables.

BÉLANGER
"LA QUALITÉ" DANS "LA BEAUTÉ"

Futurs Mariés ...



Nous avons des prix SPÉCIAUX pour vous ...

TROIS PLANCHERS bien remplis de MEUBLES de tous les styles. — Venez nous voir — Ne tardez pas ...

- Entreposage Gratuit ...
- Livraison Gratuite ...
- Conditions Faciles ...



Rosaire Gosselin
767, ave St-Louis 362-7507 Plessisville

Cuisinière 30" de Luxe

Possédant tout ce qu'on puisse rêver ...

- Eléments enlevables
- Soucoupes d'éléments auto-nettoyantes
- Prise de courant contrôlé
- Choix de plusieurs modèles

Prix à partir de \$175.00



REFRIGERATEUR sans givre

13' - 14' ou 15 pieds cubes

- Monté sur roulettes
- Facile à déplacer
- Tablettes ajustables
- Choix de couleurs: blanc - brun - vert - jaune

Une "veillée d'étable" groupe 125 participants

La ferme de MM. Gilles et Robert Baril a été le lieu de rendez-vous pour une "veillée d'étable". Il s'agissait d'une manifestation organisée par l'Union catholique des Cultivateurs de Plessisville et en collaboration avec la Société coopérative agricole de la même localité. Quelque 125 participants ont profité de cette "veillée agricole" pour visiter la grange-étable de MM. Gilles et Robert Baril, dans le XIème rang de Plessisville. C'est une construction des plus modernes avec salon de traite, planchers sur deux étages pour les quelque 175 têtes de bétails qu'elle abrite, des locaux pour la nourriture et le service. La vaste construction a 50 pieds de

largeur par 200 de longueur dont l'érection a été complétée l'an dernier.

"LA VEILLÉE D'ÉTABLE"

En plus de la visite des bâtiments et du contenu, des causeries étaient également au programme de cette "veillée d'étable" à la ferme de MM. Gilles et Robert Baril. J. Jean-Louis Dagenais, agronome au service de la Coopérative Fédérée de Québec a mis en évidence l'importance de la luzerne pour l'alimentation du bétail laitier. Pour sa part, M. Roger Croteau, technicien agricole pour le territoire de Plessisville, a donné des détails sur les minéraux qui complètent avantageusement fourrage et

moulée servis aux animaux. M. Denis Rémillard, représentant régional pour C.I.L. a communiqué les résultats d'un voyage qu'il a fait dans les régions agricoles du Wisconsin. M. Georges Goggin a entretenu ses auditeurs sur un "ranch" d'élevage de bétail de boucherie qu'il a visité à l'occasion d'un récent voyage aux îles Hawaï. Le chef du Bureau des Renseignements agricoles de Plessisville, M. Alain Mayer, a également pris la parole au cours de cette "veillée-d'étable" à la ferme de MM. Gilles et Robert Baril.

AUTRE MANIFESTATION

Une autre manifestation est en organisation par l'Union catholique des Cultivateurs de Plessisville. Il s'agit d'une soirée récréative pour tous. Le lieu de rendez-vous est à la Salle St-Louis où un programme spécial sera à la disposition des intéressés, y compris les jeunes, le dimanche 1er mars. Le président de l'U.C.C. M. Benoit Tardif compte sur la présence des membres et sur la jeunesse pour cette soirée récréative.



En l'église de Ste-Sophie de Mégantic le 27 décembre fut célébré le mariage de M. René COTE, fils de feu M. Darick Côté et de Mme Côté de Plessisville à Mlle Jeanne-Mance PELLERIN, fille de M. et Mme Ernest Pellerin de Ste-Sophie. Le mariage fut béni par M. l'abbé André Vigneault.

CLOVIS DESROCHERS "Net - Toi - Tout"

Vitres, murs, planchers industriels, commerciaux, résidentiels

SPECIALITE: NETTOYAGE DE TAPIS A LA MACHINE

2401, rue Lemieux
Plessisville, P.Q.

Aussi: Vente de CIRE et Savons de toutes sortes

Tél. 362-3697

LE PARTI QUEBECOIS A PLESSISVILLE

Le mouvement progresse rapidement au Québec. Aussi, à Plessisville, mardi soir dernier ou groupement pour chacune des paroisses est formé avec l'aide de l'exécutif du Parti Québécois du comté de Mégantic sous la présidence de M. Conrad Lagueux de Thetford. C'est Mme François Mayer qui a été élue présidente et elle sera assistée de M. Gilles Dussault, vice-président et de M. André Rodrigue, secrétaire. Les conseillers élus sont Mm. Georges Larochelle et Richard Dubois pour la paroisse St-Calixte.

OPERATION-HIVER

Le bureau de direction local s'est tracé un calendrier des principales activités à venir, notamment la tâche première d'inciter la population de Plessisville et des environs à s'intéresser aux émissions télévisées du chef du parti M. René Lévesque, lesquelles seront diffusées chaque semaine le samedi à 5 h. 30 p.m. au Canal 7 et le dimanche à 1 h. 30 p.m. au canal 4 et au 10. Québécois, Québécoises, n'hésitez pas à vous renseigner pour faire un choix judicieux à brève échéance.

Gagnant d'un voyage aux Bermudes



M. Jean-Marc Fortier fils de M. et Mme Benoit Fortier de St-Pierre-Baptiste travaille depuis un an et demi au Centre de recherche de la compagnie Bombardier à Valcourt à titre de machiniste. Il est le gagnant d'un voyage aux Bermudes dans un concours de sécurité.

La Feuille d'Erable l'hebdo des gens avertis

SERVICE D'ORIENTATION par Correspondance pour le choix d'un état de vie

Filles de 17 ans et plus

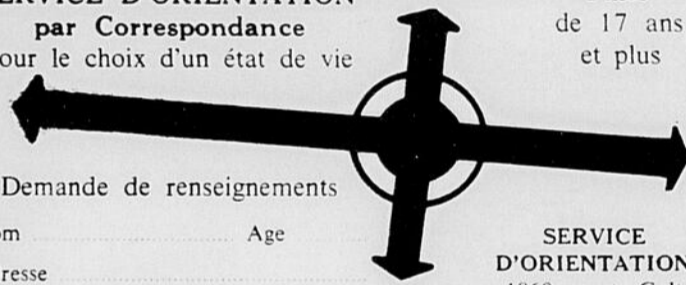

Demande de renseignements

Nom _____ Age _____
Adresse _____

SERVICE D'ORIENTATION
1860 ouest, Galt
Sherbrooke, Qué.

AU MAGASIN Dion & Frère c'est le Printemps!



Venez voir les nouvelles couleurs!

DE PLUS

Dion & Frère

devient "Le Centre" de la parfaite élégance pour chacun.

Faites une visite

pour admirer le NOUVEAU pour la saison du PRINTEMPS.

Nous avons le système **CHARGEX**

Dion & Frère [Confection] Ltée

Confection pour hommes et garçons

Coin St-Louis et St-Calixte

Nous sommes ouverts le JEUDI SOIR jusqu'à 9 p.m.

Plessisville, P.Q.

DURANT UNE JOUTE FORTEMENT CONTESTEE

OPTIMISTES 0 - CHEVALIERS DE COLOMB 8



Première rangée: de gauche à droite, Jean-Guy Gingras, Florian Binette, André Bolduc, Denis Desrochers, Charles Boulanger, Claude Demers, Yves Gosselin. Deuxième rangée: de gauche à droite, Raymond Touchette capitaine, Denis Rousseau, Lauréat Daigle, Gérard Lessard, Marcel Guay, Pierre Mercier, Réjean Nadeau, Gilles Guay, Réjean Fraser, Claude Lafond et Fernand Laflamme instructeur.

Chevaliers de Colomb durant une joute cédulée pendant la semaine du hockey mineur. Ce fut une partie très agréable et comme les optimistes ont subi la défaite, on peut dire que toutes leurs énergies avaient été dépensées pour le "p'tit Gars". Maintenant le club optimiste lance un défi au club Richelieu. En espérant que cette fois-ci, le club Optimiste en sortira vainqueur si la chose est possible.

OPTIMISTE 0 - CHEVALIERS DE COLOMB 8

Mardi le 17 février, les optimistes perdaient au compte de 8 à 0 contre les

Gérard Lessard, publi-opti.

Les lots vacants coûtent cher à la ville

Plessisville a 305 lots vacants qui sont prêts à bâtir; ces lots rapportent \$4,000. en taxes mais en coûtent \$20,000. pour les services. C'est ce qu'a déclaré M. Adrien Corriveau, ingénieur de la Ville de Plessisville. M. Corriveau était le conférencier à une assemblée de la Chambre de Commerce de la Ville de l'Erable. La construction de 100 immeubles de deux logements chacun sur ces lots permettrait d'équilibrer revenus et dépenses alors que des maisons uni-familiales au nombre de 100 sur ces mêmes lots vacants laisseraient encore un déficit d'environ \$8,000. sur les services donnés dans les secteurs concernés, a précisé M. Corriveau.

REPARTITION DU BUDGET

L'ingénieur de Plessisville a donné des détails sur une partie des sommes affectées aux services publics sur le budget qui est de quelque \$84,000. L'éclairage des rues coûte \$25,000, soit 14 cents le pied, les égouts \$31,000, soit 18 cents le pied. L'asphaltage, l'entretien des rues, principalement en hiver, prennent une tranche importante du budget municipal, a déclaré M. Corriveau. A lui seul, le budget de la voirie est de plus de \$150,000 a dit l'ingénieur. M. Corriveau a conclu son exposé en précisant qu'il y avait six millions de pieds carrés de terrains à bâtir sur le territoire actuel de Plessisville.

DEPENSES DE \$40,000

L'ingénieur de Plessisville a ajouté que les services publics étaient totalement ou en partie organisés sur les rues desservant ces 305 lots vacants. Il en coûterait environ \$40,000. pour compléter ces services, a-t-il fait remarquer. Sur ces 305 lots, deux ou plus appartiennent à un même propriétaire. Plusieurs des lots ont des services sur deux rues, a dit M. Corriveau.

LA TAXATION

La taxation a également retenu l'attention des membres de la Chambre de Commerce et des invités présents à l'assemblée. Il a été suggéré de former un comité dont les titulaires feraient une étude complète de la situation. Ces responsables auront pour tâche de préparer un rapport qui sera soumis au conseil municipal, avec recommandations app-

Nouveau pour le Printemps "Au Bottillon"

Nous venons de recevoir notre NOUVELLE COLLECTION de SOULIERS "RED CARPET" pour la saison '70. De même que notre très NOUVEAU SOULIER doublé en "CORFAM" cuir verni fripé défiant toute température.

QUI SE CHAUSSE BIEN, CHAUSSE "RED CARPET"

Nous avons de nombreux spéciaux... Venez profiter de cette offre exceptionnelle

"Au Bottillon"

1615 Ave St-Louis
Plessisville — Tél. 362-2029
N.B. Le magasin est ouvert le jeudi soir



EN "CORFAM"
Défi à la Pluie



Nouveau Studio de photographie

1750, ave des Erables

Tél. 362-3602

Plessisville

Aurélien DUSSAULT, prop.
Diplômé en photographie, N.Y.I.

- Portrait
- Sport
- Mariage
- Réception

- Noir - blanc
- Couleur
- Peinture à l'huile

BIENVENUE A TOUS

propriétés. La suggestion a été approuvée à l'unanimité. La président de la Chambre de Commerce, M. ClaudeVéraquin et ses collaborateurs feront au cours des prochaines heures le recrutement des bonnes volontés qui sont intéressées à travailler sur ce comité.

DES INVITES

Parmi les invités présents à cette assemblée de Chambre de Commerce de Plessisville, on remarquait principalement: M. le maire Aurèle Brassard du Conseil municipal de la paroisse, M. Georges Goggin, président du Festival de l'Erable et le vice-président du même organisme M. Roger Dubois. Le Syndicat de la Métallurgie était représenté par MM. ROLAND SIMONEAU et ANDRE DUBUC, respectivement 1er et 2ème vice-président de leur syndicat.

DELEGUES A LA REGIONALE

M. Jean Fusay, président de la Chambre de Commerce régionale Centre-Sud du Québec, a annoncé que quatre réunions seraient tenues d'ici la fin de sa présente saison. La prochaine de ces activités a été fixée au mercredi, 25 février, à Arthabaska. La Chambre de a été fixée au mercredi, 25 février, à Arthabaska. La Chambre de Commerce de Plessisville a nommé des délégués pour la représenter sur les comités d'études de la régionale; M. J. Morin siégera au domaine industriel, M. Léo-Paul Boutin à la voirie, M. Jacques Michaud au tourisme et M. Georges Lemieux aux résolutions.

APPUIS DONNES

La Chambre de Commerce de

Plessisville donne son appui aux responsables à l'oeuvre à la Société de Développement régional du lac des Bois-Francis, un projet de deux millions. Un appui est également accordé au Club de Ski Plessis qui se propose de dépenser \$75,000. pour l'aménagement du mont Apic. Pour sa part, le Dr BERNARD SAVOIE a proposé qu'une demande soit adressé au Conseil de la Fabrique St-Calixte pour que des améliorations soient apportées au "Centre d'Etudes", initiative qui a été approuvée par les membres de la Chambre de Commerce. Au domaine récréatif, les membres ont choisi le samedi, 4 avril, comme date pour la partie de sucre annuelle; les compagnes des membres sont les invitées d'honneur pour cette fête à la "cabane".

Décès de Mme Arcade Bédard de Plessisville

A l'Hôpital du Sacré-Coeur de Plessisville le 16 février est décédé à l'âge de 78 ans Mme Arcade Bédard demeurant chez son fils et belle-fille M. et Mme Paul Bédard de la rue St-Isidore à Plessisville.

La défunte née Marie, Anna, Martel, laisse dans le deuil son époux M. Arcade Bédard et ses enfants: M. et Mme Damase Chassé (Marie B) de Plessisville, Mass., M. et Mme Georges Bédard de Lawrence, M. et Mme Pierre Bédard de Plessisville. Beaux-frères et belles-soeurs: M. Lucien Bédard de Plessisville et Mme Bédard, M. et Mme Emile

Bédard de Québec, Mme Wilfrid Labonté de Manseau.

La disparue demeurait autrefois à Lyster puis à Villeroy.

Les funérailles eurent lieu mercredi le 18 février à Plessisville à l'église de Fatima à dix heures.

Nos condoléances à Monsieur Bédard et famille.

La
Feuille d'Erable
l'hebdo
des gens avertis

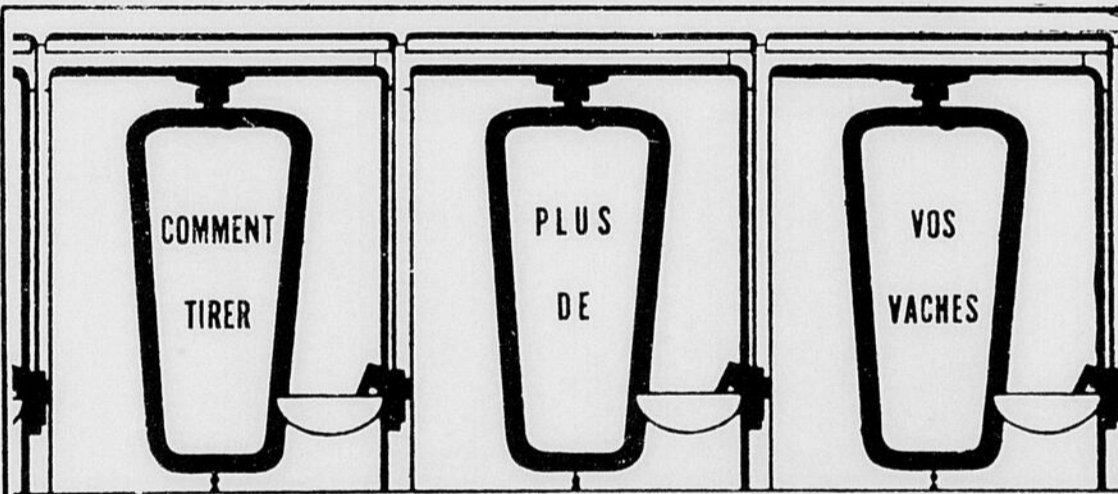

Equilibrez votre fourrage et vos grains avec le Supplément laitier SHUR-GAIN. Le Supplément laitier SHUR-GAIN contient la quantité nécessaire de vitamines essentielles, de minéraux, d'hydrates de carbone et de protéines pour obtenir une production maximum.

Vos vaches peuvent donner plus de lait grâce au programme d'alimentation SHUR-GAIN. Passez voir votre fabricant local SHUR-GAIN dès maintenant.



moulées laitières

VENDEUR AUTORISE

W.A. LAMONTAGNE LTÉE

Marcel Collin, gérant

2042 ave St-Laurent

Plessisville, P. Qué.

Tél. 362-2050

Attention! Attention!

Si vous avez du trouble avec des COQUERELLES depuis plusieurs années déjà, communiquez sans plus tarder avec PRINCEVILLE EXTERMINATION.

Je vous débarrasserai de ces détestables petites BIBITES en moins de quelques heures seulement et cela sans aucun dérangement de votre part.

Satisfaction garantie ou argent remis

N.B. — Nous détruisons RATICIDES également: (rats, souris...) Pour une estimation gratuite, écrivez ou téléphonez sans délai à:

Princeville Extermination

M. Pierre Lafontaine, prop. — Tél. 364-5224

412, rue St-Jacques

Princeville, P.Q.

TOUS LES STYLES DE MOBILIERS 3 ETAGES A VOTRE DISPOSITION

GRANDE



OUVERTURE

TIRAGES TOUS LES JOURS
du 25 février au 7 mars

Futurs mariés profitez de cette inauguration

ENSEMBLE

Table et 4 chaises • Cuisinière Roy 30" • Réfrigérateur Roy 10 p.c.
3 pièces



- Mobilier de salon
- Mobilier de chambre

REGULIER 1995.00

\$1,095.

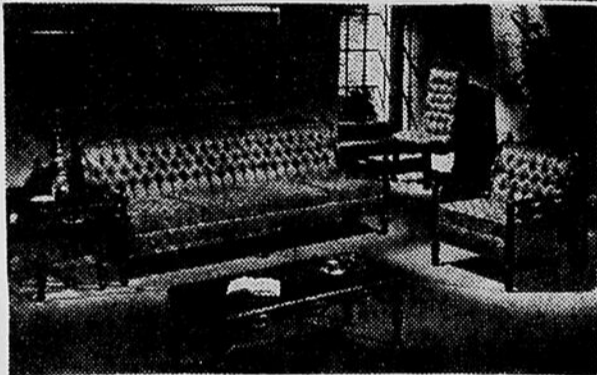

Meublez 3 PIÈCES

Table et 4 chaises
Cuisinière Roy
Réfrigérateur Roy
Mobilier de chambre
Mobilier de salon

AUBAINE
Rég. \$ 1025.00

\$599.

Venez, ça c'est une véritable aubaine d'ouverture



Tous les styles
sont en
montre...
des modèles 70

AU COÛTANT FAUTEUIL

Régulier \$ 39.95

\$19.95

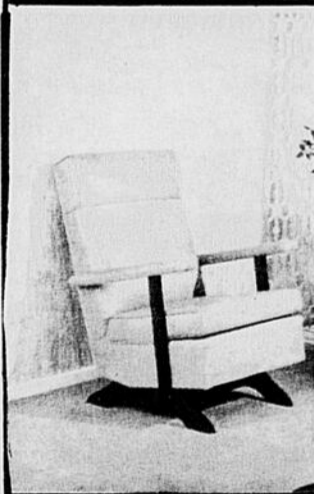

Profitez
du
vaste
choix
pour
épargner

DIVAN

Régulier \$65.95
Seulement

\$44.⁴⁴

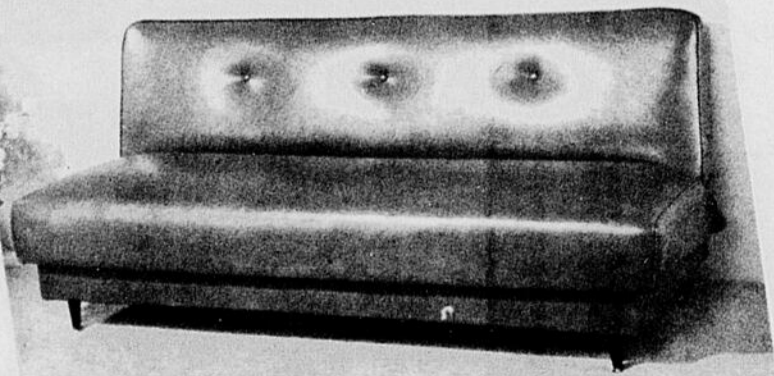

— PRIX DE PRESENCE

— RAFRAICHISSEMENT SERVIS TOUS LES JOURS

-Style moderne, espagnol, italien,
provincial français, contemporain.

Théobald POULIN

1562 SAVOIE - 362-7245 - PLESSISVILLE

INAUGURATION
d'un nouveau salon de meubles
et d'appareils électriques

ENJOLIVEZ
VOTRE
MAISON avec
ROY



Le givre produit pendant la vie du Roy sansgivre n'emplirait pas un  de à coudre

LAVEUSES
À VAISSELLE

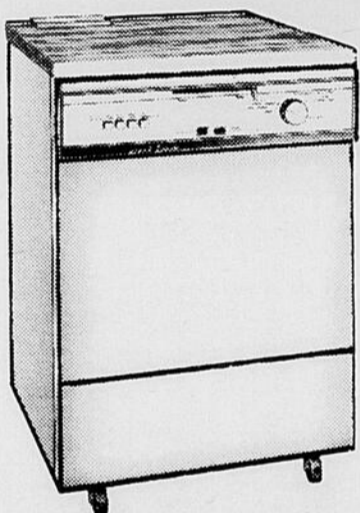

Tous les modèles Roy '70 sont en montre, c'est le temps

Un couteau-macérateur à l'entrée de la pompe, broie et élimine les restes d'aliments (de consistance molle). Pas de tamis à nettoyer, pas de vaisselle à rincer, vous transportez la vaisselle directement de la table au lave-vaisselle; vous épargnez ainsi des efforts.

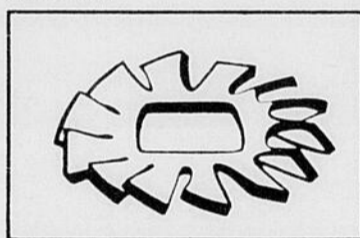

Deux gicleurs d'eau rotatifs placés sous chaque panier à vaisselle assurent l'action du lavage sur chaque pièce sans égard à la quantité. Ce système permet une action plus rapide et plus efficace. (Modèles PDW80-40A et UDW80-40A).

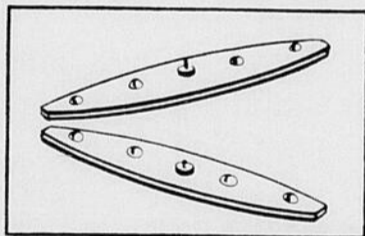

POUR LA REINE DU FOYER

LESSIVEUSES
ET SÈCHEUSES

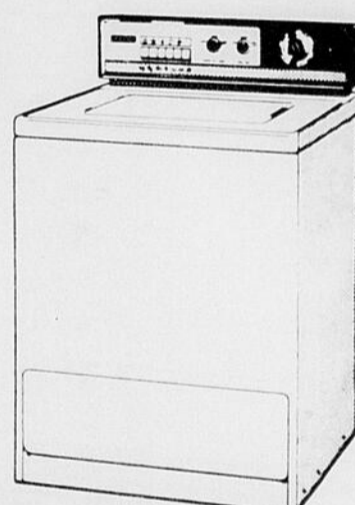
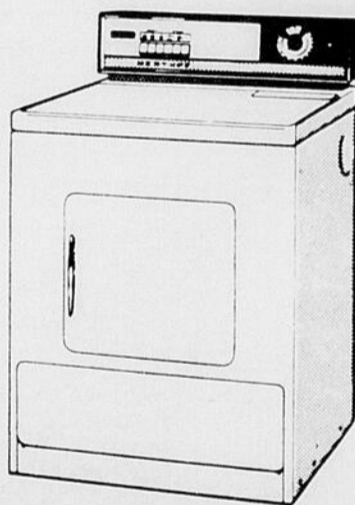

Laveuse: Cycles de lavage au choix pour plus de flexibilité.

Filtre à mousse, distributeur d'agents de blanchiment.



Sècheuse: ventilation sur le côté et à l'arrière.

Agitation constante aussi bien en profondeur qu'à la surface du linge.

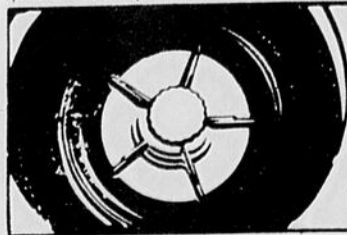
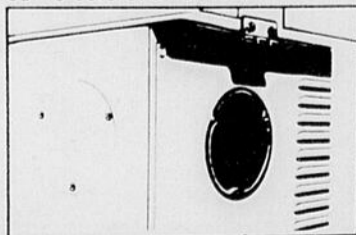

CUISINIÈRE
"Roy" 30"

N.B. Tout en visitant.

PRIX DE PRESENCE
TOUS LES JOURS
(valeur de \$30.)
et rafraîchissements

La ménagère accomplit joyeusement sa tâche avec... **ROY**

Théobald POULIN

1562 SAVOIE - 362-7245 - PLESSISVILLE

ELECTROHOME

AU TOUT NOUVEAU ET SPACIEUX MAGASIN

Théobald Poulin

1562 rue Savoie 362-7245 Plessisville

VENTE-OUVERTURE OFFICIELLE A PARTIR DU 25 FEVRIER '70

*"LE BERWICK" ...T.V. couleur
console 25 po. avec UHF/VHF*

Modèle d'une grande perfection incorporant le système exclusif "Electro-lok" pour couleur constante.

- Puissant châssis hybride avec lampe et semi-conducteurs 3 circuits I.F. pour meilleure réception des stations éloignées.
- Avec bandes UHF et VHF pour canaux 2 à 83.
- Grands haut-parleurs de forme ovale — 4 et 6 po. avec "tweeter" pour notes aiguës.
- Meuble "Deilcraft" de style contemporain en placage fini noyer approx. 33 x 19 x 30 po.
- Tube-image garanti pour 6 ans; autres pièces garanties 1 an;

Régulier \$ 999.50

Prix Vente \$ 879.88

(\$34.00 par mois)

GARANTIE DE

6 ANS

SUR LAMPE-IMAGE

FELICITATIONS

au nouveau

MAGASIN

Théobald Poulin



Meilleurs vœux de succès de la part de

ELECTROHOME

UNE VISITE AU MAGASIN vous donne droit au tirage d'un STEREO SIERRA Valeur 429.50

LE TIRAGE AURA LIEU LE 2 AVRIL 70 à 8 h. p.m. — Chaque dollar d'achat vous donne droit à une chance

La Commission Scolaire "Jean Rivard" groupera sept locales

Sept commissions scolaires locales formeront officiellement la Commission scolaire "Jean Rivard" à partir du 1er juillet 1970. Les représentants de ces sept locales du secteur de Plessisville font actuellement partie d'un Comité provisoire qui accomplit les étapes finales en vue de la réalisation de ce projet de regroupement. Une requête vient d'être adressée au Ministre de l'Éducation, requête dans laquelle on recommande que M. Irénée Boivin soit nommé président d'élections pour le choix de neuf commissaires. Ces élections auront lieu en juin et les commissaires élus entreront en fonction 1er juillet prochain.

TROIS POSTES OUVERTS

Le Comité provisoire pour la future Commission scolaire

"Jean Rivard" accepte immédiatement des offres pour trois postes-clés dans la future administration; il s'agit d'un secrétaire-trésorier, un directeur général de l'enseignement, un secrétaire-trésorier adjoint qui prendra la responsabilité du service de la comptabilité. Une demande est déjà faite au spécialiste qui s'occupe de la supervision dans le secteur de Plessisville en vue de procéder à un relevé complet des inscriptions actuelles. Ce relevé se fera pour chaque degré, dans chacune des écoles des sept municipalités concernées dans le projet de regroupement. Pour cette tâche, le responsable de la supervision sera secondé par le secrétaire du Comité provisoire, M. Irénée Boivin. Un inventaire sera également dressé dans chacune des sept commissions scolaires en vue de l'organisation matérielle.

ETAPES FRANCHIES

Les commissions scolaires qui ont accepté de se regrouper pour former la Commission scolaire "Jean Rivard" sont celles de Plessisville (ville), Plessisville (paroisse), Laurierville, Ste-Sophie de Mégantic, Lyster, Ste-Anastasia et Villeroy. Toutes les étapes préliminaires sont franchies et les autorisations requises ont été données par le Ministère de l'Éducation. Les

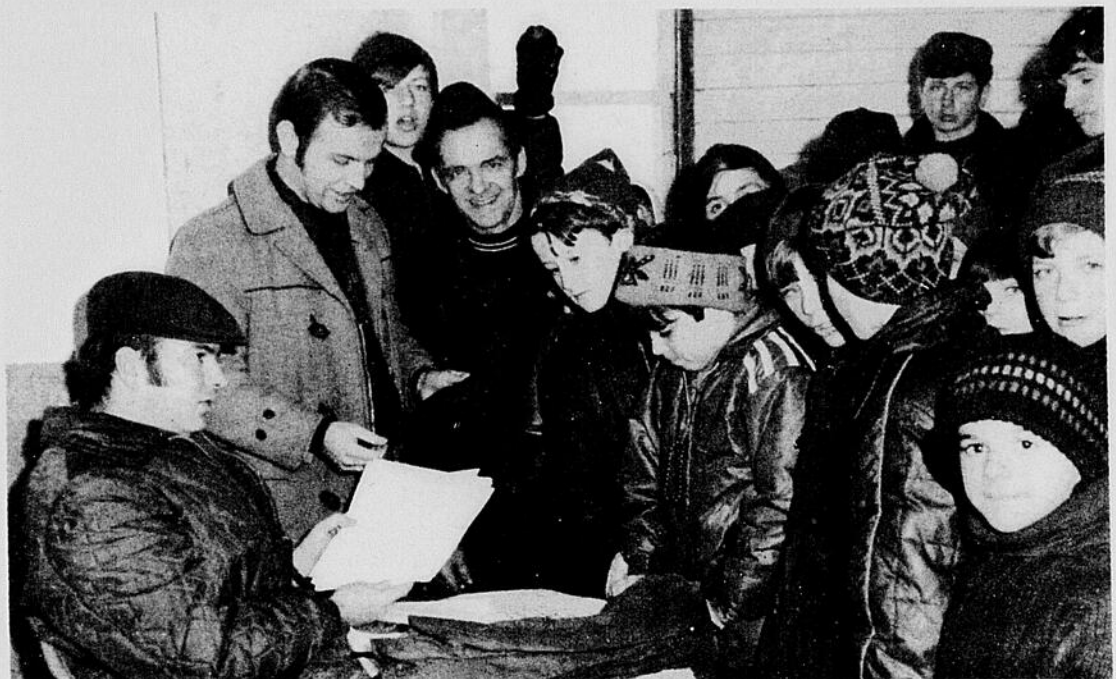

Sur cette photo-ci nous voyons M. Jean-Guy Bouffard faisant la remise des programmes avant la distribution par nos jeunes, ce samedi après-midi. Nos jeunes étaient conduits par de bonnes âmes bénévoles que nous remercions par la même occasion, ainsi que toute la population.

(Photo studio Boulanger Plessisville)

BINGO

Tous les dimanches soir à
L'Ecole St-Edouard de Plessisville
à 8 heures précises
\$ 375.00 en prix
15 tours pour \$1.00
Au profit de l'Ecole de Baseball de Plessisville

PROCUREZ-VOUS UNE

Maison Pré-Fabriquée

Prix à partir de \$9.400 rendue sur le terrain

- Planchers finis tuile
 - Murs de chambre de bain en céramique
 - Maisons approuvées pour un chauffage électrique
- Renseignements additionnels sur demande

Claude Lafond

Vendeur autorisé pour Plessisville et la région

R.R. No 1 Plessisville, P.Q. Tél. 362-7962
(Voisin du Garage Autobus Provencher à l'entrée de Plessisville)

commissions scolaires de Notre-Dame de Lourdes et d'Inverness ont manifesté le désir de se joindre aux sept autres déjà inscrites pour le regroupement mais ne peuvent être acceptées pour le moment; toutes deux étaient restées à l'écart lors de la signature de la requête et maintenaient encore cette position lors de la date limite pour l'adhésion au projet. La Commission scolaire de Val Alain, faisant elle aussi partie du secteur de Plessisville, avait été invitée à se joindre au regroupement mais n'a pas donné suite à cette offre, ainsi que celle de St-Pierre Baptiste.

LE COMITE PROVISOIRE

C'est M. Roger Hallé de Plessisville qui est le président du Comité provisoire pour la future Commission scolaire "Jean Rivard". M. Robert Bergeron de Laurierville occupe le poste de vice-président, M. Irénée Boivin de Plessisville a la responsabilité du secrétariat. Chaque membre

"L'ami du p'tit gars"

LE CLUB OPTIMISTE DE PLESSISVILLE



Club Jeunesse Optimiste Cyclisme

AVIS A TOUS LES INTERESSES

Le club Jeunesse Optimiste Cyclisme est à promouvoir un club pour tous ceux qui

du comité provisoire reçoit à l'avance un ordre du jour de l'assemblée mensuelle ainsi que le procès-verbal de la réunion précédente, ce qui est très apprécié de tous.

réellement sont intéressés à se former physiquement et moralement par la pratique du vélo pour des compétitions locales et régionales. Les membres intéressés s'apercevront qu'ils peuvent développer et augmenter leurs capacités physiques; à force de sacrifices, ils développeront le goût compétitif en essayant continuellement de se vaincre soi-même et les autres; ils acquerront ainsi, outre une stabilité de caractère, une volonté de fer et un sens indescriptible de l'effort.

Donc, enregistrez-vous, dès maintenant à: André Mailhot 362-7682 et à Yves Sarra-Bournet 362-2419.

A noter que tous ceux qui feront partis du club devront avoir l'approbation par écrit de leurs parents car des membres optimistes les contacteront. De plus, il n'est pas nécessaire de posséder un vélo: le club s'en occupera.

La première réunion de ce club a eu lieu le 17 février. Parmi les membres optimistes initiateurs de ce projet, citons: Jean-Louis Michaud, le responsable de ce club, Gilles Guay l'entraîneur, Gérard Lessard publiciste, André Mailhot et Yves Sarra-Bournet sont déjà membres actifs du Club Jeunesse Optimiste Cyclisme. Les autres membres présents à cette assemblée étaient: Fernand Laflamme, Jean-Guy Gingras et Réjean Nadeau.

Prochaine réunion, le 26 février à 7 hres à l'Hotel de Ville au bureau du directeur des Loisirs.

Gérard LESSARD, publi-opti.



PHARMACIE J.-D. BERNIER

1590 avenue St-Louis-Plessisville, P.Q.

Tél.: 362-3255

PRESCRIPTIONS

Tél.: 362-3255

PRODUITS DE BEAUTÉ
Lancôme de Paris

Elections au Syndicat National de la Métallurgie de Plessisville

Les employés du Syndicat de Forano ont tenu leur élection annuelle.

Avec un système de rotation, quatre postes d'officiers devenaient ouverts, à savoir: le 1er vice-président, le 2e vice-président, le secrétaire et le trésorier.

Lors de la mise en nomination le 4 février, MM. André Dubuc et Claude Vaillancourt étaient réélus par acclamation respectivement aux postes de 2e vice-président et trésorier. M. Laurent Cormier a été élu par acclamation au poste de secrétaire.

M. Roland Simoneau a remporté la charge de 1er vice-président après élection au scrutin secret le 11 février dernier sur son concurrent M. Marcel Desjardins.

Félicitations aux élus. Les autres officiers en charge sont le président: M. Gaston

Carignan, le 3e vice-président: M. Rémy Lepage, l'assistant-trésorier: M. André Levasseur.

Paul Piché, président d'élection

La Feuille d'Erable l'hebdo des gens avertis

BINGO
Tous les dimanches soir à l'Ecole St-Edouard de Plessisville à 8 heures précises
\$ 375.00 en prix
15 tours pour \$1.00
Au profit de l'Ecole de Baseball de Plessisville



La carte de crédit ChargeX pour tout...partout...ou presque

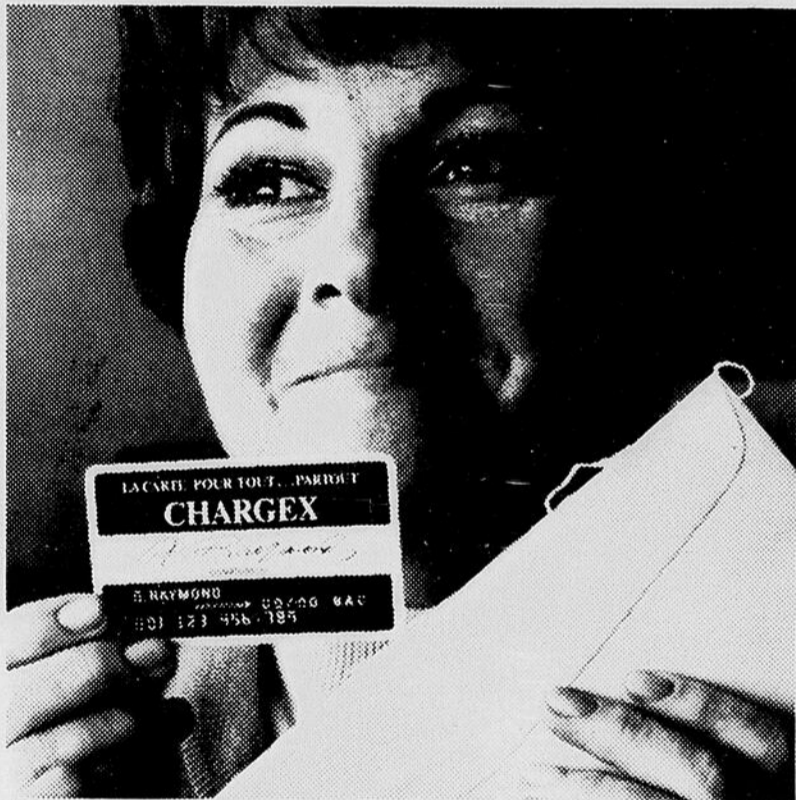

Votre banque vous enverra bientôt une carte ChargeX.

Peu importe avec quelle banque vous faites affaire, vous pouvez vous aussi profiter d'une carte ChargeX. Envoyez-nous directement votre demande d'adhésion.

Comment elle fonctionne

Avec votre carte de crédit ChargeX, vous pouvez acheter des souliers pour toute la famille, acheter des billets d'avion, changer les pneus de votre auto, vous offrir un beau tapis. Vous pouvez vous payer un manteau neuf ou aller souper dans un bon restaurant. Avec votre carte de crédit ChargeX, vous ne serez jamais pris au dépourvu. Vous pouvez même obtenir de l'argent comptant à toute banque qui affiche l'emblème ChargeX.

Rien n'est retiré de votre compte de banque. Vous recevez un relevé mensuel pour tous vos achats et vous l'acquitez avec un chèque. Si vous le faites dans les 25 jours de la date de votre relevé mensuel, il n'y a aucuns frais à payer.

Ce qu'elle a d'avantageux

Plus de 20,000 marchands canadiens acceptent déjà la carte de crédit ChargeX. Et il y en a de nouveaux chaque jour. Vous pouvez vous en servir dans votre quartier, dans toute la ville et dans de nombreuses autres villes. Vous pouvez même vous servir de votre carte ChargeX pendant vos voyages lorsque vous voyez l'identification de BankAmericard aux Etats-Unis, de Barclaycard en Grande-Bretagne ou aux Caraïbes, ou la carte Sumitomo au Japon et la carte Bancomer au Mexique. Toutes ces cartes ont le même emblème à bandes horizontales bleu, blanc et or qui identifie la carte de crédit ChargeX.

Vous n'avez pas besoin d'être client d'une des banques qui vous offrent la carte ChargeX pour profiter d'une carte. Vous n'avez qu'à prendre une demande d'adhésion chez un commerçant ou une banque qui affiche l'emblème ChargeX.

La carte ChargeX vaut son pesant d'or. Avez-vous la vôtre?

Banque Canadienne Nationale. Banque de Commerce. Banque Royale. Banque Toronto Dominion.

Ce que vous pouvez acheter, où vous pouvez acheter avec votre carte ChargeX.

- | | | | |
|-------------------------------------|-----------------------------|--|------------------------------|
| Accessoires d'éclairage | Bicyclettes | Compteurs d'eau | Hôpitaux vétérinaires |
| Aménagement | Bijoux | Coutellerie | Instruments de musique |
| Amovibles | Bois | Contouriers | Isolation et calorifuge |
| Antiques | Boîtes de nuit | Équipement de photos | Matériel de gymnastique |
| Appareils au gaz | Boutiques de cadeaux | Équipement photographique et appareils de prise de vue | Matériel de joaillerie |
| Appareils électro-ménagers | Boutiques de musique | Floreries | Matériel électrique |
| Articles et listes | Boutiques pour bébés | Fourrures | Matériel électronique |
| Argentier | Calorifuges | Gardiens de chiens | Matériaux plastiques |
| Armures | Cafés | Grands magasins | Mécanique |
| Articles de jeux et modèles réduits | Café-taxis | Craveurs | Miroiteries |
| Articles religieux | Chaussures | Horloges (vente et réparation) | Montres (vente, entretien) |
| Auvents, tentes et voiles | Ciment et béton | Hôtels et motels | Motos et scooters |
| Babes et broches | Clôtures | | Nettoyants et Blanchisseries |
| Bars | Clubs et équipement de golf | | Nouveautés |

- | | | | |
|------------------------------------|-----------------------------|---|--|
| Manchons variés | Parfumerie | Rebâtes et articles divers (pour la maison, les écoles, les clubs, les entreprises, les associations, les sociétés) | Tavernes |
| Matériaux de construction | Peintures | Rebâtes et articles divers (pour la maison, les écoles, les clubs, les entreprises, les associations, les sociétés) | Traiteurs et menuisiers |
| Matériaux de bureau et de classe | Peintures et papiers peints | Rebâtes et articles divers (pour la maison, les écoles, les clubs, les entreprises, les associations, les sociétés) | Touristes |
| Matériel de gymnastique | Peintures et papiers peints | Rebâtes et articles divers (pour la maison, les écoles, les clubs, les entreprises, les associations, les sociétés) | Touristes (location, vente et entretien) |
| Matériel de joaillerie | Peintures et papiers peints | Rebâtes et articles divers (pour la maison, les écoles, les clubs, les entreprises, les associations, les sociétés) | Touristes (vente, entretien) |
| Matériel de sport | Peintures et papiers peints | Rebâtes et articles divers (pour la maison, les écoles, les clubs, les entreprises, les associations, les sociétés) | Touristes (vente, entretien) |
| Matériel électrique | Peintures et papiers peints | Rebâtes et articles divers (pour la maison, les écoles, les clubs, les entreprises, les associations, les sociétés) | Touristes (vente, entretien) |
| Matériel électronique | Peintures et papiers peints | Rebâtes et articles divers (pour la maison, les écoles, les clubs, les entreprises, les associations, les sociétés) | Touristes (vente, entretien) |
| Matériaux plastiques | Peintures et papiers peints | Rebâtes et articles divers (pour la maison, les écoles, les clubs, les entreprises, les associations, les sociétés) | Touristes (vente, entretien) |
| Mécanique | Peintures et papiers peints | Rebâtes et articles divers (pour la maison, les écoles, les clubs, les entreprises, les associations, les sociétés) | Touristes (vente, entretien) |
| Miroiteries | Peintures et papiers peints | Rebâtes et articles divers (pour la maison, les écoles, les clubs, les entreprises, les associations, les sociétés) | Touristes (vente, entretien) |
| Montres (vente, entretien) | Peintures et papiers peints | Rebâtes et articles divers (pour la maison, les écoles, les clubs, les entreprises, les associations, les sociétés) | Touristes (vente, entretien) |
| Motos et scooters | Peintures et papiers peints | Rebâtes et articles divers (pour la maison, les écoles, les clubs, les entreprises, les associations, les sociétés) | Touristes (vente, entretien) |
| Nettoyants et Blanchisseries | Peintures et papiers peints | Rebâtes et articles divers (pour la maison, les écoles, les clubs, les entreprises, les associations, les sociétés) | Touristes (vente, entretien) |
| Nouveautés | Peintures et papiers peints | Rebâtes et articles divers (pour la maison, les écoles, les clubs, les entreprises, les associations, les sociétés) | Touristes (vente, entretien) |
| Objets d'art et matériel d'artiste | Peintures et papiers peints | Rebâtes et articles divers (pour la maison, les écoles, les clubs, les entreprises, les associations, les sociétés) | Touristes (vente, entretien) |
| Optométristes | Peintures et papiers peints | Rebâtes et articles divers (pour la maison, les écoles, les clubs, les entreprises, les associations, les sociétés) | Touristes (vente, entretien) |
| Optiques | Peintures et papiers peints | Rebâtes et articles divers (pour la maison, les écoles, les clubs, les entreprises, les associations, les sociétés) | Touristes (vente, entretien) |

Le système ChargeX est une initiative des banques suivantes: Banque Canadienne Nationale, Banque de Commerce Canadienne Impériale, La Banque Royale du Canada et La Banque Toronto Dominion.

*ChargeX est la marque déposée au Canada de la nouvelle carte de crédit "pour tout... partout".

"La Feuille d'Erable"

CARTES PROFESSIONNELLES

CAS URGENTS

SI VOTRE MEDECIN N'EST PAS LA
APPELEZ A L'HOPITAL Tél. 362-7351

Tél. 362-2127

Dr Raymond Charron

Médecin - Chirurgien
PLESSISVILLE, P.Q.
L'AVANT-MIDI A L'HOPITAL
Bureau: 2 h. à 4 h. p.m. excepté le mercredi et le samedi
Le soir: de 7 h. à 9 h. le lundi et vendredi seulement

Tél. Bureau: 362-7157

Résidence: 362-2032

Dr Bertrand Savoie

MEDECIN - CHIRURGIEN
1457 ave St-Edouard (Edifice Pelletier) Plessisville, P.Q.
Bureau a.m.: 11 h. à midi — p.m.: 2 h. à 4 h.
(excepté mercredi et samedi)
Soir: 7 h. à 9 h. les lundi et vendredi seulement

Tél. 362-2655

Dr Jules Boisvert

MEDECIN - CHIRURGIEN
1628, Avenue St-Louis Plessisville, P.Q.
Heures de bur.: 11 h. à midi - 2 à 4 p.m. - 7 à 9 p.m.
les lundi et vendredi
Pas de bureau le mercredi et le samedi à partir de midi

Dr Gabriel Giguère

SPECIALISTE EN CHIRURGIE GENERALE
Certifié du Collège des Médecins et Chirurgiens de la
Province de Québec et du Collège Royal du Canada
Sur rendez-vous: Lundi en soirée
Mardi après-midi
Jeudi après-midi
(aucun changement les autres jours)
1578, Ave St-Edouard, Tél. 362-7777, Plessisville, P.Q.

Tél. Bur.: 362-3272

Rés. 362-3307

Dr Gilles Bilodeau

MEDECIN
Bureau tous les jours de 2 h. à 5 h. p.m.
Sauf le mercredi
Lundi soir et vendredi soir de 7 h. à 9 h.
1457, ave St-Edouard — Plessisville

Tél. 362-2728

Dr Joseph Bélanger

MEDECIN-VETERINAIRE
1253, avenue St-Louis Plessisville, P.Q.

TEL. 362-2621

Dr Jacques Baron

MEDECIN-VETERINAIRE
1820, rue St-Calixte Plessisville, P.Q.

C. Benoit Chartier,

Notaire, B. A. LL. L.

Cessionnaires des greffes des notaires
L. R. GUILBAULT (1900-1933)
C. E. GOSSELIN (1894-1945)
CHS-EUG. GOSSELIN (1933-1954)
1578, Ave St-Edouard - Plessisville, P.Q. - Tél. 362-2152

GASTON TETREAUULT
B.A., N.P.
(1922 - 1967)
L.-A. PARADIS, N.P.
(1898 - 1949)
ASSOCIÉ
RAYMOND GUY
B.A., LL.B.

Jean Tétreault

BUREAU A
INVERNESS
(453-2200)
B.A., LL.B., STG. D.
notaire
Syndic licencié
(362-7314)
1588, AVE ST-LAURENT
PLESSISVILLE, QUE.

QUÉBEC
(529-4119)

Tél. 362-2522

C.P. 116

Geo. Dupont

OPTICIEN D'ORDONNANCE
Diplômé de la Corporation des Opticiens
d'Ordonnances de la Province de Québec
1556 Avenue St-Louis Plessisville

JEAN-BERCHMANS
Gagnon
ARCHITECTE

M.A.A.P.Q. — DIPLOMÉ DES BEAUX ARTS — M.R.A.I.C.
97 Notre-Dame Sud THETFORD-MINES, P.Q.
Tél: BUR.: 335-7515
Bureau à Québec: 220 est, Grande-Allée
Suite 1070 — Québec (4) — Tél. 529-6669

Tél.: Bur. 362-2288

Rés. 362-2597

1782 rue St-Calixte

C.P. 728

L. Antonio Gingras, Ltée

COURTIER D'ASSURANCE AGREE
PLESSISVILLE, P.Q.
Vie - Feu - Automobiles - Accidents - Responsabilité
Jean-Guy Gingras, co-propriétaire
Spécialité: PLAN FAMILIAL

Moisan, Bellavance, Aubert

AVOCATS ET PROCUREURS
1628, Avenue St-Louis 362-7929 Plessisville
HEURES DE BUREAU
A PLESSISVILLE Mercredi p.m.: 2 h. à 5 h.
sans rendez-vous Vendredi p.m.: 2 h. à 5 h.
et le soir 7.30 à 9.30
AUTRES JOURS SUR RENDEZ-VOUS SEULEMENT
Arthabaska: tous les jours 9 h. a.m. à 5 h. p.m.

HEURES DE BUREAU :

Lundi et mercredi, de 9 a.m. à 5 p.m.
Rendez-vous sur demande les autres jours

Jean Roy, C.A.

COMPTABLE AGREE
1457, ave St-Edouard
Appt 7 - PLESSISVILLE - Tél. 362-2730

Docteur

Armand Charest

Chirurgien - Dentiste
1667, Avenue St-Louis
Tél. 362-2321
PLESSISVILLE, P.Q.

Dr M. Morin

Chirurgien - Dentiste
1582, ave St-Laurent
Tél. 362-2083
PLESSISVILLE, P.Q.

Dr G. Pelletier

Chirurgien - Dentiste
1457, ave St-Edouard
Tél. 362-7016
PLESSISVILLE, P.Q.
HEURES DE BUREAU:
Sur rendez-vous, de 9 h. à midi
de 1 h. 30 à 5 h.
Lundi soir: 7 h. à 9 h.
Vendredi soir: libre

Argent à prêter

Obligations... Actions...
Fonds Mutuels... Aussi, placements
ou emprunts sur hypothèques ou autres garanties.
Consultez-nous.
J. AIME GOSSELIN
C.P. 14 — Tél. 362-2130
1415, rue Savoie
Plessisville, P.Q.
(Lagueux, Desrochers Ltée)

Fourrures

Si vous désirez faire l'achat
d'un manteau de fourrure ou bien faire
REPARER celui que vous possédez
actuellement consultez-nous. NOUS
LOUONS aussi cape de fourrure pour
toutes occasions. Demandez nos prix.

Mme Jacques Roger

Tél. 362-7104
1675 Ave Bélanger
PLESSISVILLE, P.Q.

**Avez-vous mal
aux pieds?..**

Le PEDICURE de
Drummondville
Monsieur

Léopold Lefrançois

vient à PLESSISVILLE
tous les MERCREDIS
de 10 h. a.m. à 9 h. p.m.
1679, avenue St-Louis
Téléphone: 362-7894
Au même endroit que
M. Paul Ally, chiropraticien

La
Feuille d'Erable
l'hebdo
des gens avertis

"La Feuille d'Érable"

Tél. 362-7049 — Plessisville

Tarif et conditions des annonces classées:

Minimum: \$1.25 par insertion de 25 mots, ou moins. Chaque mot supplémentaire trois sous. Toute annonce classée doit être payée avant publication.

Les annonces classées devront être annulées pour le samedi soir, à 6 heures, le plus tard. Toutefois les nouvelles annonces sont acceptées jusqu'au lundi midi.

Trois annonces ou plus, minimum \$1.00 par insertion.

MACHINE A COUDRE NECCHI

Équipée Zig-Zag et boutonnières, reprise sur vente à tempérament avec meuble et garantie. Rég. \$269.00. Balance à payer \$128.60. Démonstration à domicile sans obligations. Appels à frais virés acceptés. CENTRE NECCHI, 255 Notre-Dame Est, tél. 752-7791, Victoriaville.

CHAMBRE ET PENSION
Chambre et pension. S'adresser à: MADAME GERARD GUIMONT, 1500 ave St-Joseph, tél. 362-7148, Plessisville.

(N. 22 janv. jno)

VENDONS ET ACHETONS CHIENS

(20 races différentes)
Pomenarien, Chihuahua, Pog, Caniche, Pekinois, Cain Terrier, Lhasa Apso, Afghan, Doberman, Ardale, Esquimo, Boston-Terrier. S'adresser à: PAUL BLANCHETTE, R.R. 5, tél. 562-5525, Sherbrooke

LOGEMENTS A LOUER

Un logis dans un bas à 1760 coin St-Louis et Lafond à Plessisville et un autre logis au 2ème étage, de trois grandes pièces plus chambre de bain. Eau payée. Libres immédiatement. De plus, GARAGE à vendre, de construction neuve. S'adresser à: GEORGES CARIGNAN, 1378 rue St-Calixte, tél. 362-3046, Plessisville.

(N. 8 janv. jno)

LIT ET POUSSETTE A VENDRE

Lit 30" x 54", matelas recouvert de plastique. Poussette "Gendron". S'adresser à: 2193 rue des Lilas, Plessisville.

(P. 12 fév. 70)

ACHETON DE TOUT

Achetons de tout -- de tout -- excepté du linge. S'adresser: ENTRAIDE FAMILIALE, 2214 ave St-Edouard, tél. 362-3784, Plessisville.

(N. 29 janv. 5-12-26 fév)

ROBE DE MARIEE A VENDRE

Robe de mariée grandeur 12 ans, longue avec traine, voile long. Matériel d'été. S'adresser à MME JEAN-PAUL DESHARNAIS, 1919 ave St-Louis, tél. 362-3756, Plessisville.

(N. 29 janv. jno)

AVON

offre une carrière intéressante à une personne ambitieuse. Des territoires nouvellement créés ont besoin de représentantes AVON. Agissez sans tarder. Un territoire vous attend peut-être près de chez-vous. Ecrivez à:

Mme Marie Després
C.P. 97 - Lévis, P.Q.

A VOTRE SERVICE

Réparations d'accessoires électriques ainsi que laveuses, sècheuses et poêles de toutes marques. S'adresser à: BERNARD PLEAU, 1784, rue St-Calixte, tél. 362-3576, Plessisville.

(N. 11 déc. 69 J)

A VENDRE

Cheval, tricycle, balayeuse General Electric, enregistreuse, parc pour bébé linge et divers autres articles. S'adresser à tél. 362-7965, Plessisville.

(N. 12 fév. jno)

MANUEL DE L'INVENTEUR
25 ans
Écrivez à
BUREAU TECHNIQUE FOURNIZ
Procureurs de Brevets d'Invention
1440 Ste-Catherine-Ouest
Chambre 705 - Montréal (25)

LOCAL A LOUER

Local à louer pour poste de commerce, bureau ou autre. Aussi appartements à louer. Libres immédiatement. S'adresser: MLLS BOURQUE, 1510 ave St-Louis, tél. 362-2031, Plessisville.

(N. 12 fév. jno)

SERVICE ET VENTE

Pour tous vos ménages, lavages, cirage, nettoyage de plancher, murs etc consultez ARMAND BRETON. Pour livraison immédiate nous pouvons aussi vous vendre savon, cire, cire liquide et tous les formats pour lavage de planchers et lavage en général. Pour plus de détails pour service et vente s'adresser à: ARMAND BRETON, 1728, rue Ste-Marie, tél. 362-3065 Plessisville.

(N. 12 fév. jno)

A VENDRE

Robe de mariée, longue. Diadème et voile, garnie de dentelle de coton. Taille Empire grandeur 9-10 ans. S'adresser à: Mme J.-Guy MARTINEAU, tél. 423-5907, Black-Lake.

(P. 12-19-26 fév.)

SERVANTE demandée

On demande une servante d'expérience pour famille de (2) deux enfants. Femme de préférence. S'adresser par téléphone, tél. 362-2539, Plessisville.

(N. 5 fév. jno)

TERRAIN A VENDRE

Terrain d'une superficie 90' x 100' à Plessisville. Coin Marcoux et St-Jean face à l'Ecole Polyvalente. GERARD G. RAYMOND, tél. 362-2361, Plessisville.

(N. 12 fév. jno)

A VENDRE

Epicerie-Restaurant-Commerce établi depuis 20 ans. Très bon chiffre d'affaires. Maison privée (plein pied) annexée au magasin. Conditions faciles. S'adresser à: MME J. PAUL POULIOT, tél: 389-5997, Lyster ou tél. 888-3505 (code 418) Ste Appollinaire comté de Lotbinière, P.Q.

(P. 19-26 fév. 12-19 mars)

Magasin d'Alimentation Naturelle...

Nutralina Enr.

134, rue St-Jean Baptiste
Tél. 752-7854
VICTORIAVILLE

- Aliments de santé...
- Livres naturalistes...
- Herbes et Vitamines...
- Produits de beauté naturels...
- VENTE et DEMONSTRATION d'extracteurs de jus à domicile, sans obligation (Membre de L'A.M.D.A.N.Q.)

Tél. 362-3633, Plessisville

Michel Benjamin

ARPENTEUR - GEOMETRE
Cessionnaire du greffe de Jean-Marie LAIR, a.g.
1564 ave Ste-Thérèse C.P. 40 Plessisville

Ménage neuf à vendre 1970

Dans maison modèle au Cap de la Madeleine

Ce ménage comprend 1- réfrigérateur, 2- portes de Luxe automatique en couleurs, 1 poêle 30 pouces entièrement automatique de luxe en couleurs, 1 set de cuisine moderne en noyer solide, 1 pot à fleur, 1 set de chambre butrau triple 72 pcs avec commode de 5 tiroirs fini en chêne solide, 2 lampes de bureau cristal, 1 set de salon moderne capitonné "air-foam" avec fauteuil "Hide-Back", 1 table de coin en noyer solide, 1 table de centre 54 pcs avec 1 lampe de table et 1 lampe sur pied, 1 laveuse de luxe entièrement automatique Mc-Clary, 1 sècheuse de luxe automatique Mc-Clary, 1 ensemble de matelas et sommier caisse de \$260.000.

Valeur de \$2,850.00 A laisser pour \$1695.00

AUCUN COMPTANT. — ENTREPOSAGE GRATUIT.

Information 378-2991 Cap de la Madeleine

CLUB AUTOMOBILE QUÉBEC



MAURICE HOULE



Assurances Générales

Incendies — Responsabilités — Autos — Divers

RISTOURNE

7% 1ère année et 10% années suivantes sur assurances autos

1244 St-Calixte Tél 362-2177 Plessisville
Bureau: vendredi soir et aux repas

Téléphone: 758-8300

Dr Réal Brault, o.d.

OPTOMETRISTE

Examen de la Vue — Lunettes — Verres de contact

120 est, Notre-Dame Victoriaville, P.Q.

Michel Lemire, C.A.

Comptable Agréé

33, rue St-Joseph, WARWICK, Tél. 358-2957

BUREAU à PLESSISVILLE le vendredi soir
de 7:30 à 9:30 p.m. à 1768 rue St-Calixte — Tél. 362-3738

Tél. 623-0482

Lucien Racine, C.A., R.I.A.

COMPTABLE AGREE

265, 65e Rue ouest
Charlesbourg

Québec 7

TEL. RES. et BUR. 362-7869

Laurent Therrien, C. d'A. As.

ASSURANCES GENERALES

Vie — Feu — Autos — Accidents — Responsabilité
1308 RUE NAPOLEON, PLESSISVILLE
(près de l'église St-Calixte)
ASSURANCE-VIE "CROWN-LIFE"

1563, Avenue St-Edouard

Tél. 362-2138

CAMILLE KELLY

COURTIER D'ASSURANCES AGREE
ASSURANCES GENERALES

VIE — FEU — AUTOMOBILE — ACCIDENT
PLESSISVILLE, P.Q.

(Bureau à la résidence Madame Patrick Kelly)

Avenue Saint-Edouard

Tél. Bur.: 362-2435

J. L. Fradette Liée Jean-Louis Michaud

ASSURANCES

VIE — FEU — AUTOMOBILE — RISQUES DIVERS

Jean-Louis Fradette Jean-Louis Michaud

C. D'A.A.
Tél. 362-2436

C. D'A. As.
Tél. 362-2492

1265, rue St-Calixte, Plessisville

COURSES D'AUTOS-NEIGE A PLESSISVILLE, DIMANCHE APRES-MIDI, LE 1er MARS 1970 A 1 H. P.M. A LA PISTE MUSTANG.

(voir annonce en page intérieure)

Concert des Jeunesses Musicales en l'église Notre-Dame de Fatima à Plessisville, mardi soir le 3 mars 1970 à 8 heures

(voir page 19)



Chez les Filles d'Isabelle

Les Filles d'Isabelle ont inscrit un souper et une soirée canadienne au programme de leurs prochaines activités. Une date ainsi que l'endroit où aura lieu cette manifestation seront bientôt déterminés par la direction du cercle. Il est probable qu'une dégustation des produits de l'érable sera à la disposition des participantes.

Le lac des Bois-Francis

La Société de Développement régional du lac des Bois-Francis poursuit son travail en vue d'obtenir l'aide financière d'Ottawa et de Québec. Le projet consiste à poursuivre l'aménagement du lac concerné, un lac artificiel qui comprendra un barrage et une installation pour la filtration de l'eau. C'est un projet dont le coût est estimé à quelque deux millions.

Fusion du Comité de Partage et de la St-Vincent de Paul

La Société St-Vincent de Paul de Plessisville s'est dissociée de son organisation et c'est maintenant le Comité de Partage qui absorbera toute la responsabilité du travail en faveur des nécessiteux des paroisses St-Calixte et Fatima. La St-Vincent de Paul a remis tous ses pouvoirs et demandes à cette centralisation.

M. le curé Trépanier de Fatima a été nommé aumônier du Comité de Partage. MM. Gilles Gingras ainsi que Jean Fusey font partie de la direction. Mme Gabriel Giguère a aussi accepté de faire partie de l'équipe des Chantiers. Un crédit de \$150. a été accordé aux Chantiers pour leur organisation en vue de faire du ménage, acheter la peinture ou autres produits afin de rendre certains logis plus convenables.

Les Scouts se mettront à l'oeuvre dans la réparation de jouets dès que leur local sera prêt. Des magasins ont donné des jouets détériorés après saison et la balance sera remise en bon état pour les fêtes prochaines. Enfin, les familles qui sont dans le besoin n'ont pas à se gêner et pour renseignements ou demandes n'ont qu'à appeler au No 362-7191, Plessisville.

M. Raymond Gosselin, constable, président du Comité Partage

Clapboard Aluminium



Portes, Châssis et Auvents

Réparations en général

S'adresser à:

Maurice Faucher

2344, ave Lacerte

Plessisville, P.Q.

Tél. 362-3398

MIDNIGHT - SHOW OPTIMISTE



AU CINÉMA PLESSIS

VENDREDI, le 27 février 1970

de minuit à ?

Adm. \$2.00

A L'AFFICHE :

Rock HUDSON
Leslie CARON
CHARLES BOYER

LE COUP DE L'OREILLER

A VERY SPECIAL FAVOR CONDITIONS

Technicolor 105 MIN.

JOHN WAYNE
KIRK DOUGLAS

LA CARAVANE DE FEU

(WAR WAGON)

101 min. TOUS COULEUR SCOPE

ROCK HUDSON · GEORGE PEPPARD
GUY STOCKWELL
NIGEL GREEN

TOBROUK

(TOBRUK)

110 min. 14 ANS COULEUR SCOPE

CELUI QUI N'EXISTAIT PAS

NIGHT WALKER

BARBARA STANWYCK
ROBERT TAYLOR

86 MIN. CONDITIONS

Au restaurant des Hot-Dogs seront servis, si l'appétit vous vient.

ORGANISÉ PAR LE CLUB OPTIMISTE DE PLESSISVILLE

Concélébration du baptême à Plessisville - Paroisse de Fatima



(Photo Studio A. Dussault)

Une belle cérémonie de concélébration du Baptême eut lieu pour la 1ère fois à la paroisse Notre-Dame de Fatima dimanche dernier 22 février.

Sur la 1ère photo on aperçoit les trois couples qui sont venus faire baptiser leur enfant et au milieu M. le curé Trépanier assisté de M. le vicaire Jean. B. Marcotte, s.c.s.

Sur la 2ème photo: de gauche à droite: M. et Mme Raynald GOULET (Micheline Emond) et leur bébé Marie, Lucie, Isabelle. Mme Benoit BOULANGER (Carmen Drolet) et M. Boulanger et leur bébé Marie, Brigitte, Sylvie, Mme Zoel RABY (Françoise Dostie), et M. Raby et bébé, Marie, Thérèse, Chantale.

Parrain et marraine du bébé Boulanger: M. et Mme Germain Boulanger, grands-parents.

Porteuse Mme Alexandre Drolet grand-mère.

Parrain et marraine: du bébé Goulet: M. et Mme Richard Rioux de Rimouski, oncle et tante. Porteuse: Laurey Harvey.

Parrain et marraine du bébé Raby: Mlle Thérèse Dostie, Hilaire Dostie, oncle et tante. Porteuse: Mme Victorin Raby, tante.

M. le curé Philippe Trépanier a présidé à la cérémonie communautaire du baptême. On y remarquait aussi le Rév. Père Gérin-Lajoie, s.j. vice-président comm. diocésaine de Liturgie ainsi que le Père Marcotte vicaire.

Le Rév. Père Gérin-Lajoie, maître de cérémonie a donné quelques notes concernant les nouvelles cérémonies du baptême à savoir: Cérémonie d'Accueil des nouveaux

membres, Liturgie de la Parole, Liturgie eau baptismale, l'initiation chrétienne et l'Autel Eucharistique.

"La vie chrétienne c'est la vie humaine améliorée. Les chrétiens ce sont les êtres humains les plus accomplis mais ce n'est pas toujours ce que l'on voit. Devenir chrétien c'est merveilleux sur le plan humain".

La glorification du corps et de l'âme ça commence ici.

Après avoir assisté à ces deux cérémonies communautaires du baptême à Plessisville aussi bien à la paroisse St-Calixte le 1er février et celle de Fatima le 22 février nous ne pouvons nous empêcher de nous rappeler la belle poésie de Victor Hugo où il exprime son admiration à

l'endroit des petits.

"Prenez garde à ce petit être;
Il est bien grand, il contient Dieu.
Les enfants sont avant de naître
Des lumières dans le ciel bleu."

M. Jean Desrochers, nouveau président de l'Union Musicale

L'Union Musicale de Plessisville tient à remercier chaleureusement M. Gilles Provencher qui, après cinq ans

d'inlassable dévouement à la présidence de cette association, vient encore d'accepter une fonction des plus importantes: M. Gilles Provencher veillera désormais à l'organisation d'un comité des fêtes qui couronnera pour la première fois, non seulement au Québec, non seulement au Canada, mais peut-être en Amérique, cent ans d'activités ininterrompues d'une fanfare. Cette fanfare, il en fait lui-même partie depuis plus de vingt-cinq ans. Il s'agit, vous le savez, du Centenaire de l'Union Musicale de Plessisville qui aura lieu en 1972. M. Gilles Provencher compte rencontrer bientôt tous les anciens membres de l'Union Musicale, tant à Plessisville qu'à l'étranger, tous les notables de cette ville et de la région, et compte également sur toute la population afin de donner à ce Centenaire une envergure nationale. Nous lui souhaitons le meilleur succès possible.

L'Union Musicale de Plessisville vient également de se donner un nouvel exécutif. A l'avenir, M. Jean Desrochers présidera cette association. Il sera assisté de MM. Léopold Bérubé, vice-président, Laurent

Dubois secrétaire, Gervais Pelletier, trésorier, Jean-Louis Vallée, dir. musical, Henri Provencher, assistant dir. musical, de MM. André Blondin, Michel Vallée, Eric Véraquin directeurs.

Encore une fois, cordial merci à M. Gilles Provencher et bonne chance au Centenaire de l'Union Musicale de Plessisville en 1972.

PLACEMENT RECOMMANDE

VILLE DE VICTORIAVILLE

9¹/₂%

Echéance: 1er mars 1975

Prix et prospectus sur demande.

REPRÉSENTANT RÉGIONAL

Henri-Paul DION

1177, St-Calixte - Plessisville

Tél: 362-2450

Grenier, Ruel & Cie Inc.

2, AVENUE CHAUVEAU QUEBEC 4 TEL. 522-5251

SUCCURSALE

PLACE VICTORIA TOUR DE LA BOURSE MONTREAL 3



Grande reconnaissance et remerciements à Jean XXIII pour faveurs obtenues avec promesse de publier.

X. B.

"Le Service des Loisirs de Plessisville vous informe..."

CYCLISME

Présentement le Club Optimiste est à fonder un club "Jeunesse Optimiste cycliste". Les personnes qui désirent participer à ce club, doivent s'adresser à Monsieur Jean-Ls Michaud au No 362-2435 ou 362-2492 ou M. Gilles Guay, directeur des Loisirs au No 362-7722 et/ou M. Jacques Mailhous.

D'autres informations vous seront données sous peu.

BASEBALL

Cette année le Service des Loisirs prend en sa charge le baseball mineur. Un comité responsable du baseball mineur sera mis sur pied mercredi, le 26 février prochain, à 7:00 heures. Endroit: Bureau du Service des Loisirs (Hôtel de Ville).

Les personnes désireuses de promouvoir le baseball mineur (surtout pères et mères bénévoles). Avis aux intéressés.

Merci de la collaboration que vous apporterez à vos jeunes.

SEMAINE DU HOCKEY MINEUR

Nous remercions principalement les organisateurs de cette participation à la semaine du hockey mineur pour les succès remportés et pour avoir atteint l'objectif et d'avoir fait participer la population aux activités de la semaine. Egalement, nous remercions les marchands qui ont apporté par leur don.

CLINIQUE DE GOLF

Le Service des Loisirs en collaboration avec la Commission Scolaire Régionale offre gratuitement des cours d'initiation au golf aux étudiants (es) de la région.

Professeur: M. André Morency, professionnel.

Lieu de la clinique: Centre des Loisirs.

Loisirs.

Heures: 5:30 à 6:30 p.m., premier cours; 6:00 à 6:30 p.m., deuxième cours; 6:30 à 7:00 p.m., troisième cours; 7:00 à 7:30 p.m., quatrième cours; 7:30 à 8:00 p.m., cinquième cours.

L'inscription: L'étudiant désireux de suivre des cours de golf devrait se présenter au Centre des Loisirs entre 5:30 et 8:00 heures, lundi le 23 février au vendredi le 27 février prochain inclusivement.

Durée des cours: 1- Première série de cours (5 semaines), du lundi 23 février 1970 au vendredi le 27 mars 1970; 2- Deuxième série de cours: (5 semaines), lundi le 30 mars au vendredi le 1er mai 1970.

Gratuitement: ces cours sont offerts gratuitement aux étudiants (es) du secteur de Plessisville entre 5:30 heures et 8:00 heures.

Pour les adultes: adressez-vous au professeur M. André Morency, professionnel, tél. 362-7734, à Plessisville.

N.B.: Présentement plusieurs sont à suivre les cliniques.

ACTIVITES ESTIVALES

Présentement plus de vingt (20) personnes sont inscrites pour les postes de moniteurs (trices) pour la saison estivale 69-70.

N.B.: Un comité de sélection a été formé en vue de sélectionner ces applications nous ferons parvenir à toutes ces personnes d'ici 15 à 21 jours, une lettre confirmant l'emploi sollicité.

Remarques: Le Conseil Régional des Loisirs, en collaboration avec le Service des Loisirs de Plessisville, est à préparer un stage d'une semaine intensif pour les moniteurs (trices) à la fin de juin. Notre équipe responsable des activités estivales devra suivre ces stages.

AVIS AUX INTERESSES

Dernière semaine pour les inscriptions pour le travail d'été. S'adresser à la secrétaire du Service des Loisirs, au No 362-7722.

par Gilles Guay,
directeur des Loisirs,
Plessisville.

Ligue Industrielle de Grosses Quilles

Centre des Loisirs

<p>TRICOT LA SALLE A. Pelletier 149 G. Gosselin 157 A. Mercier 153 A. Castonguay 140 R. Grondin 181</p> <p>TRICOT SOMERSET Yvon Gosselin 132 Joc. Fillion 150 R. Desrochers 159 M. Tardif 180 R. Simoneau 170</p> <p>COOP R. Thivierge 152 P. Mercier 157 J. Turgeon 149 C. Roger 156 R. Côté 174</p> <p>JOHN JALLEO & FILS N. Michaud 148 J.-G. Bolduc 145 R. Beaudoin 144 A. Levasseur 157 L. Beaudet 163</p> <p>FORANO D. Desrochers 149 Ray. Grondin 168 R. Savage 143 D. St-Amant 168</p>	<p>V. Samson 178 --- 806</p> <p>T. A. FOURNIER . Beaudoin 174 A. Lainé 136 M. Lainé 153 M. Poirier 163 R. Picard 153</p> <p>CLASSEMENT (après 57 parties jouées) Tricot La Salle 68 Forano 58 John Jalleo & Fils 45 Tricot Somerset 45 T.A. Fournier 38 Co-op 29</p> <p>5 PLUS HAUTES MOYENNES Roger Grondin 181 Marcel Tardif 180 Victorin Samson 178 Réjean Côté 174 Léonil Beaudoin 174 P.H.S. SEMAINE Léo Beaudet 220</p> <p>P.H.S. SAISON Roméo Simoneau 246</p> <p>P.H.T. SEMAINE Denis St-Amant 540</p> <p>P.H.T. SAISON Roger Grondin 612</p> <p style="text-align: right;">Margot Poirier, Thérèse Beaudet</p>
--	---

Ligue de Quilles Féminine Saint-Edouard

<p>BIJOUTERIE MARCEL Yvonne Bourgouin 105 Brigitte Bourgouin 116 Yvette Demers 102 Margot Huot 120 Juliette Laliberté 112</p> <p>FLEURISTE PLESSIS Renée Breton 102 Marielle Pellein 101 Huguette Simoneau 108 Diana Côté 107 Colette Côté 128</p> <p>CANADIEN FORESTIER Jeannine Mailhot 97 Thérèse Nadeau 85 Cécile Breton 110 Denise Boulanger 108 Marielle Rouleau 146</p> <p>LIONEL HENRI ELEC. Jeanne-Mance Bédard 86 Jeannine Faucher 106 Carmen Demers 98</p>	<p>Monique Lapointe 110 Dummy 128</p> <p>528</p> <p>RECORDS 3 Plus hauts simples Marielle Rouleau 245 Colette Côté 221 Cécile Breton 191</p> <p>3 Plus hauts triples Marielle Rouleau 608 Colette Côté 512 Brigitte Bourgouin 446</p> <p>3 Plus hautes moyennes Marielle Rouleau 146 Colette Côté 128 Margot Huot 120</p> <p>POSITION DES EQUIPES Bijouterie Marcel 56 Fleuriste Plessis 56 Canadien Forestier 54 Lionel Henri 34</p> <p>546 Le prix de présence de \$1.00 offert par Fleuriste Plessis a été gagné par Colette Paré. Le deuxième prix de présence de \$1.00 offert par Lionel Henri a été gagné par Monique Lapointe.</p>
---	--

Ouverture de Poste AP-1

Administration pédagogique

Directeur de l'enseignement élémentaire

Responsabilités:

- 1- Coordonner le travail et les différents plans d'action;
- 2- Préparer les prévisions budgétaires;
- 3- Assister aux divers comités;
- 4- Evaluer le personnel sous sa juridiction;
- 5- Faire les recommandations aux commissaires concernant les renvois, les suspensions, les promotions, etc. du personnel enseignant;
- 6- Etablir les liens avec les autres services;
- 7- Coordonner les divers programmes avec le secondaire;
- 8- Visiter les professeurs et les directeurs d'écoles;
- 9- Préparer le classement des élèves;
- 10- Superviser les cours réguliers et pré-scolaires;
- 11- S'occuper des ateliers pédagogiques;
- 12- Réaliser le renouveau pédagogique;
- 13- Faire le choix définitif des manuels, des programmes, des examens, des méthodes d'enseignement en collaboration avec la programmation de l'enseignement;
- 14- Prévoir la clientèle de l'élémentaire et du pré-scolaire;
- 15- Organiser les journées pédagogiques pour le personnel enseignant;
- 16- Préparer le calendrier des examens des élèves;
- 17- S'intéresser au perfectionnement des enseignants;
- 18- Voir à l'organisation de l'éducation physique, des loisirs et des sports;
- 19- Dresser le dossier des élèves;
- 20- Conseiller des commissaires d'écoles;
- 21- Accomplir toute autre tâche, dans son domaine.

Qualifications:

- 1- Posséder un diplôme universitaire dont l'obtention requiert un minimum de seize (16) années d'études ou une expérience exceptionnelle et une compétence reconnue dans le domaine de l'éducation;
- 2- Expérience minimum de cinq (5) ans dans l'enseignement;
- 3- Demeurer dans le territoire de la Commission Scolaire regroupée "Jean-Rivard".

Date limite:

Les applications écrites seront reçues jusqu'au 7 mars 1970 à l'adresse suivante:-

"La Commission Scolaire Regroupée "Jean-Rivard"
a/s M. Irenée Boivin,
C.P. 398, Plessisville.

S.v.p. indiquer clairement le numéro du poste concerné.

Le comité provisoire ne s'engage pas à retenir ni une ni l'autre des applications reçues.

Placements

- ACTIONS
- OBLIGATIONS
- FONDS MUTUELS

Consultez



J. DENIS BÉLIVEAU

Placements
Administration de
Portefeuille

758-8237

Edifice Continental
117 N.-D. Est Victoriaville
Cliche & Associés
Ltée
Courtiers de placements

- Municipales Rend.
- Scolaires
- Hôpitaux 9 1/2 à 9 3/4 %
- Université

HUILE À CHAUFFAGE



Plessisville, P. Q.

JEUNESSES MUSICALES

GUY FALLOT

VIOLONCELLE

MARDI - 3 MARS - 8 HEURES P.M.
EGLISE DE FATIMA — PLESSISVILLE



Né à Nancy en France, Guy Fallot commença ses études de violoncelle à Lausanne avec le maître Paul Burger. Il remporta le diplôme de virtuosité au Conservatoire de Lausanne, puis à seize ans se vit attribuer le premier prix de sonates au concours international de Genève. La même année, il entra au Conservatoire de Paris dans la classe de Paul Bazelaire et huit mois plus tard il obtenait à l'unanimité du jury un brillant premier prix. Pour couronner ce palmarès il se vit décerner en 1948 le premier Grand Prix Piatigorsky.

Guy Fallot entreprit alors de triomphales tournées dans les cinq parties du monde.

Après son dernier concert au Carnegie Hall à New York la presse unanime déclarait: "Guy Fallot est sans conteste l'un des plus grands violoncellistes de notre époque". Alors qu'à Washington le célèbre critique musical de l'Evening Star

affirmait: "Il ne m'a pas été donné cinq fois au cours de ma longue carrière d'entendre un aussi beau concert."

Pour répondre à ses nombreux engagements en Amérique du Nord, Guy Fallot doit se rendre régulièrement deux fois par année aux Etats-Unis et au Canada. De plus, il a terminé pour la troisième fois le tour du monde. Au cours de cet immense voyage, Guy Fallot a participé aux festivals internationaux jusqu'en Extrême-Orient. Tant avec orchestre qu'en récital il a joué au Japon, en Corée, Australie, Nouvelle-Zélande, Indonésie, Inde, Iran, Syrie, Turquie, Grèce...

Parallèlement à sa carrière de soliste Guy Fallot consacre beaucoup de son temps à l'enseignement. Il enseigne depuis de nombreuses années au Centre JMC Orford.

En 1966, le Conservatoire de Musique de Lausanne faisait



Photo prise au souper de la Chambre de Commerce de Plessisville jeudi soir le 19 février à la Cabane 4-7. On voit ci-dessus de gauche à droite: M. Adrien CORRIVEAU ingénieur de la ville qui a donné une conférence au cours de laquelle il a été fortement question du coût de certains terrains à Plessisville. M. Claude VERAQUIN, président et M. le maire Rosaire COTE.

(Photo studio Boulanger)

appel à Guy Fallot. Carlo Hemmerling, peu avant sa mort, lui confiait la direction d'une classe supérieure de violoncelle. Guy Fallot faisant alors ce

pèlerinage aux sources de sa vocation s'est établi à Lausanne où, entre ses tournées de concerts, il se consacre à ses élèves.

Emmanuelle Lamasse, pianiste

Emmanuelle Lamasse a obtenu un brillant premier prix de piano dans la classe de Marcel Ciampi au Conservatoire de Paris. Elle fait partie d'une famille de musiciens et de virtuoses puisque trois de ses soeurs font des carrières de violonistes et violoncellistes.

Emmanuelle Lamasse a donné

de nombreux récitals, en France particulièrement. A Paris, elle est entourée par une importante classe de pianistes qui suivent ses cours.

Belle-soeur de Guy Fallot, elle a eu l'occasion de se produire plusieurs fois avec lui en France et ce sera sa première tournée au Canada.

faut voir pour en apprécier le sens et démontrer que celui qui est Chevalier de Colomb, c'est un chanceux. Peut-être que dimanche prochain, je pourrai en dire plus long car je retourne à QUEBEC au CENTRE PAROISSIALE LIMOILLOU, 801, 4ième rue. Encore d'autres frères recevront le même degré, ce qui me permettra d'approfondir davantage mes connaissances sur celui-ci.

PAPIER

Important, ne jetez pas vos vieux journaux et vieilles revues si vous n'avez pas d'espace chez vous pour les conserver jusqu'au printemps. Nous avons trois entrepôts pour les remiser. SIGNALEZ 362-2019 et le samedi l'on passera prendre livraison de ce que vous avez. Dites le à vos parents et amis. Merci.

Chronique Colombienne 2527 - Plessisville

UN FRANC SUCCES

C'est avec 26 équipes que s'est déroulé le tournoi régional de dards de samedi dernier. Une activité fébrile y a régné continuellement sur les sept tableaux à la disposition des joueurs venant de Trois-Rivières, Victoriaville, Princeville, Thetford Mines joints aux nombreux adeptes locaux. Nous remarquons parmi l'assistance M. Ben Mathieu, représentant Molson. L'équipe Taverne Fusey de Trois-Rivières fut l'heureuse gagnante de ce tournoi et se vit remettre en plus d'une bourse, une plaquette trophée à chacun des quatre joueurs, une gracieuseté Molson. En deuxième place, dame chance favorisa l'Hôtel Central Plessisville. Le plus haut pointage masculin fut réussi par M. Jean-Paul Salvail tandis que chez les dames ce fut Mme Réjeanne Charest. Félicitations à tous les joueurs participants.

HONORIS CAUSA

Vous serez des nôtres SAMEDI le 28 FEVRIER à 9.00 p.m. pour remercier comme il le convient nos EX. GRANDS CHEVALIERS les Frères HEON, HOUDE, TROTTIER, BEAUCHESNE, DUGAL, FOURNIER, MICHAUD, BOIVERT, DROUIN, SAMSON, LEHOUX, BOIVIN et DUBOIS. Des noms qui pour plusieurs d'entre nous en dit beaucoup. HONORIS CAUSA, oui. Mais vraiment gagné et mérité. Une courte cérémonie au programme vous rappellera des souvenirs. Voyez à vous procurer vos cartes sans tarder. "Robert et ses Ombres" saura vous plaire par vos pièces favorites. Une soirée FRATERNELLE, un décor enchanteur, tout ce qu'il faut

pour passer une soirée des plus agréables. Alors, un plaisir de se rencontrer samedi soir.

LE BRIDGE

Saviez-vous que depuis plus d'un mois, les lundi et mercredi à compter de 7.30 hres p.m., c'est la soirée du bridge pour tous. Ces soirées sont mixtes. Tout le public est cordialement invité. Et vous qui ne savez pas jouer, vous aurez l'avantage d'apprendre, en regardant jouer un peu, un jeu passionnant. Bienvenue à tous.

UNE REALITE

Il arrivait de Québec. Qui? Ce membre qui avait vécu par illusion le degré de la CHEVALERIE (3e degré). Et de lui dire "vos impressions ce soir après cette journée"? C'est plus que je me suis imaginé encore. Cérémonies indescriptibles. Il

UN CHRETIEN, C'EST QUOI?

"C'EST CELUI QUI S'OUBLIE POUR LES AUTRES" disait le prédicateur tout en mentionnant des exemples concrets. En réfléchissant à ces paroles, pour en arriver ainsi me dis-je, il doit nécessairement faire preuve envers son prochain d'UNITE, de CHARITE, de FRATERNITE. Devenant songeur, la présente question me vint à l'esprit: "Suis-je vraiment un CHRETIEN, moi Chevalier de Colomb"? Est-ce qu'à chaque occasion qui m'est donnée j'en profite pour mettre en pratique les enseignements reçus lors de mon entrée dans la Chevalerie? La réponse! Après un court examen, elle appartient à chacun en prenant l'engagement de toujours faire davantage pour les autres.

LE PUBLICISTE 2527

J.-Denis Béliveau

PLACEMENTS

117 est, Notre-Dame, Edifice Continental
 Victoriaville - 758-8237

CEGEP de TROIS-RIVIERES

Capital et intérêts garantis
 par la Province de Québec

9 50%
 ÉCHÉANCE
 5 ans

OBLIGATIONS

- Municipales
- C. Scolaires, Cegep
- Hôpitaux

9 3/4% de rendement, échéance 10 ans
 9 1/2% courtes échéances disponibles sur demande.

Cliche & Associés Ltée

Courtiers en placement

Montreal - Victoriaville - Québec
 Tél.: 758 8237

- A VENDRE -

- 1 maison de 4 logements, construction de brique à Plessisville, avec revenus de \$3,600 par année.
- 1 bonne maison en brique, 7 appartements, à Plessisville, chauffage eau chaude.
- 1 maison de 8 appartements à 1932 ave St-Charles à Plessisville
- Plusieurs terrains à construire à Plessisville.
- Deux maisons à Laurierville.
- Aussi 17 volets de châssis vitrés et 3 vitrines 4 x 6 doubles, à vendre

Pour plus de renseignements, s'adresser à:

DANIEL GARNEAU

COURTIER EN IMMEUBLES

1273 rue St-Calixte

Plessisville

A LA SEMAINE DU HOCKEY MINEUR A PLESSISVILLE



Voici l'équipe des Chevaliers, catégorie Bantam.



L'autre équipe de DROLET & PRIMEAU Sport toujours dans la catégorie des Bantam.

(Photos Studio Boulanger Plessisville)

Regards sur "La Semaine du Hockey Mineur" à Plessisville

Mini-Nouvelles de la Semaine du Hockey Mineur

Le comité de la Semaine du Hockey Mineur à Plessisville tient à remercier la population de Plessisville pour sa participation à la contribution volontaire lors de la distribution du programme par nos jeunes ce samedi le 14 février dernier, également pour la participation en grand nombre à la journée d'ouverture soit dimanche dernier le 15 février. Nous ne pouvons donner exactement le nombre de personnes composant cette foule, cependant, après avoir demandé à plusieurs personnes à quel nombre on estimait la foule, le nombre mentionné le plus souvent était aux environs de 800 personnes. C'est donc dire que la population de Plessisville comprend et appuie l'Association du Hockey Mineur de Plessisville ainsi que le Comité de la Semaine du Hockey Mineur de Plessisville. Donc encore une fois, nous remercions la population pour ce geste magnifique pour les jeunes.

Un rapport complet de la Semaine du Hockey Mineur de Plessisville paraîtra lors d'une prochaine édition. Les personnes qui désiraient se procurer des cartes pour le souper organisé par le Club Optimiste et qui sera servi à la salle des Chevaliers de Colomb, vous pouvez vous adresser à un membre du Club Optimiste ou à un membre du

Comité de la Semaine du Hockey Mineur de Plessisville. Le coût par personne est de deux dollars.

Quelques observations concernant la journée d'ouverture soit dimanche le 15 février:

a) Ici, en premier lieu, je m'adresse à la personne qui au cours de la semaine précédant la journée d'ouverture. Voici qu'un soir un membre du Comité de la Semaine du Hockey Mineur lui téléphone pour l'inviter à l'ouverture de la dite semaine. Notre cher monsieur de répondre "Qu'à ça le hockey mineur?" Eh bien, cher monsieur, nous avons une réponse pour vous et la voici: Mettez-vous le nez dehors de temps à autre. Premièrement, c'est bon pour la santé et deuxièmement cela vous permettrait de voir ce qui se passe au dehors soit à la patinoire du centre vous seriez à même de constater ce qu'est le hockey mineur. Nous espérons que la prochaine fois nous n'aurons pas à vous donner encore le ce qu'est le hockey mineur et que vous l'aurez découvert par vous-même.

b) Ici nous aimerions remercier notre force constabulaire. Malheureusement nous ne pouvons le faire. Voici pourquoi: On nous avait dit que

tous nos constables seraient disponibles pour notre parade d'ouverture. Malheureusement un seul était présent. Les autres, car à ce que je sache nous n'avons pas seulement un constable à Plessisville, n'étant pas tellement habitués à la marche (car depuis que je suis à Plessisville je n'en ai jamais vu un seul faire une ronde à pieds) auraient sans doute décidé d'un commun accord que tous les constables dans la même voiture auraient pu inciter la population à se poser la question suivante: Avons-nous des constables unijambistes à Plessisville? Messieurs vous avez le don de

l'orientation, pourquoi ne pas faire la même chose lorsque vous aurez l'intention de poser une contravention, vous orienter, c'est-à-dire que l'on ne vous aperçoive pas 10 milles à la ronde. Cependant, sincère remerciement au constable présent lors de la parade d'ouverture de la Semaine du Hockey Mineur de Plessisville.

c) Faute de policier dimanche après-midi un jeune écervelé se promenait en moto-neige de marque Show-Prince (nous mentionnons la marque non pour fin de publicité mais afin

Ligue de Quilles des Perles des Bois-Francs

LES PERLES	
Alice Tardif	103
Louise Boulanger	93
Suzanne Jourdain	126
Jeannine Pelletier	105
Marielle Simoneau	128

555

LES RUBIS	
Madeleine Provencher	108
Thérèse Soucy	95
Fernande Payeur	102
Yolande Houde	123
Bibiane Belleville	108

536

LES EMERAUDES	
Fleurette Simoneau	91
Jacqueline Hudon	93
Simone Marchand	79
Marie Platz	117
Noëlle Laliberté	107

487

LES TOPAZES	
Florence Boulanger	100
Cécile Cormier	110
Manon Bélisle	71
Claire Roger	99
Gilberte Beauchesne	122

502

POSITION DES EQUIPES			
Les Rubis	47	21	27,936
Les Perles	34	34	28,451
Les Emeraudes	33	35	25,075
Les Topazes	22	46	25,285

3 PLUS HAUTS SIMPLES	
Marie Platz	197
Suzanne Jourdain	192
Cécile Cormier	189

que cette jeune tête folle puisse se reconnaître). Ce petit monsieur se promenait parmi des dizaines de jeunes qui glissaient. A un certain moment il passa près d'un jeune qu'il aurait pu blesser. A ce moment une personne lui fit signe de s'arrêter pour lui parler mais notre cher monsieur prit la clef des champs probablement de peur de se faire chauffer le derrière ce qu'il aurait mérité. C'est malheureux car ce sont des incidents de ce genre qui nuisent à la réputation des motos-neige. Chers parents vous seriez les premiers à gesticuler et à grogner en préence de te individu. Vous seriez également les premiers à accuser les parents d'un tel individu alors que le (s) votre (s) font peut-être la même chose. Pour le bien de tous et la sécurité des tout petits surtout réfléchissez avant de vous aventurer parmi les foules en moto-neige. Mieux encore évitez les foules et surtout les jeunes.

Les Pétroles "Irving" présente le chauffe-eau à l'huile

à récupération rapide...

Sur système de location

à \$ 3.50 par mois

Pour renseignements s'adresser au représentant local "IRVING"

Lauréat Bilodeau

Bureau 2039, rue St-Calixte

Tél. Bureau 362-2325 Plessisville Rés. 362-7995

REUNION DES DELEGUES DES COMMISSIONS SCOLAIRES



Le 17 février dernier au local de l'ancienne résidence des frères avenue St-Edouard à Plessisville eut lieu une réunion des délégués des Commissions Scolaires formant le comité Provisoire du Regroupement "jean Rivard". L'on remarque de gauche à droite: assis: MM. Irénée BOIVIN, sec. de la L'on remarque de gauche à droite: assis: MM. Irénée BOIVIN, sec. de la Com. Scolaire de la ville de Plessisville, Roger HALLE, président, R. BERGERON, V.P. de Laurierville, Mme C. LEBLANC de Lyster; debout: M. DEMERS de Villeroy, G. THERIAULT de Villeroy, E.

PELLERIN de Ste-Sophie, Maurice LAVOIE de Plessisville, J. BELIVEAU de Ste-Sophie, R. BRASSARD de paroisse Plessisville, L. VEZINA, Ste-Anastasia, R. NOEL de Ste-Anastasia, R. BEAUDOIN, de Lyster Station. N'apparaissent pas sur la photo: absents: A. MORISSETTE de Laurierville, J. LECLERC de la paroisse de Plessisville.

(Photo Studio A. DUSSAULT de Plessisville)



Journée d'information à la Ferme Barilee le 5 mars

Messieurs les cultivateurs intéressés à l'élevage d'animaux de boucherie vous êtes invités à une journée d'information qui sera tenue jeudi le 5 mars à 10 heures à la Ferme Barilee Enr. de Plessisville. Cette journée est organisée par le Club Hereford du district de Québec en collaboration avec la Société d'Agriculture du Comté de Mégantic.

Vu les problèmes actuels que traversent les producteurs de lait nous croyons qu'un plus grand nombre de cultivateurs devraient être mieux renseignés dans ce domaine.

George Goggin, prés. du Club

Partie de cartes des Fermières le 7 mars

La partie de cartes annuelle du Cercle des Fermières aura lieu samedi le 7 mars au Centre d'Etude, à huit heures et quart. Il y aura vente de pâtisseries à l'enchère. Invitation à tous. Cette partie de cartes a été remise par suite des rencontres paroissiales à St-Calixte et Fatima. Donc à samedi 7 mars.

Le Bridge

Tous les lundi et mercredi à compter de 7:30 p.m., au local des Chevaliers de Colomb, c'est la soirée du bridge depuis plus d'un mois. Ces soirées sont mixtes. Tous ceux qui sont intéressés à ce jeu sont les bienvenus. Venez approfondir vos connaissances du bridge et voir même apprendre à jouer.

Téléphonez à 362-2019

Nous le répétons à nouveau. Vous ne pouvez conserver vos vieux journaux et vieilles revues! Un coup de fil durant la semaine au présent numéro et le samedi l'on passera chez vous en prendre livraison. Avertissez en vos parents et amis.

Chevaliers de Colomb du Conseil 2527

Postes de confiance confiés à M. Jean-Marie Ouellet



M. Jean-Marie Ouellet

Une autre marque de confiance vient d'être attribuée à l'un de nos plus estimés concitoyens, M. Jean-Marie OUELLET, gérant de la Caisse Populaire de Plessisville, alors qu'il vient d'être nommé ADMINISTRATEUR de l'Assurance-Vie Desjardins, société possédant un actif de plus de 52 millions.

Comme on le sait, Monsieur Ouellet est aussi PRÉSIDENT de l'Union Régionale des C.P.D. depuis le 20 janvier 1968, sans oublier qu'il est aussi SECRÉTAIRE de la Fédération de Québec des Unions Régionales des Caisses Populaires Desjardins depuis le 19 mars 1969.

Nous nous en réjouissons et lui souhaitons tous les succès désirés.

La Coupe du monde passe par Vancouver

Le samedi 28 février à 15 heures. à l'Univers des sports, Radio-

Canada présentera, en direct et en couleur, les épreuves de slalom (hommes) du DuMaurier international, disputées à Grouse Mountain, en Colombie-Britannique.

Cette émission, réalisée par Michel Quidoz assisté de Micheline Landreau, sera la première de deux émissions consacrées à ces compétitions pour la Coupe du monde.

Le samedi 7 mars à 15 heures, Radio-Canada présentera, en direct, les épreuves de slalom géant (hommes) et les épreuves de slalom (femmes).

Richard Garneau sera l'animateur de ces deux émissions et le commentateur Yves Létourneau décrira l'ambiance dans laquelle se dérouleront ces compétitions. Il aura comme partenaire le skieur Peter Duncan, de l'équipe nationale du Canada.

Parmi les skieurs les plus réputés qui participeront au DuMaurier international, mentionnons les noms de Karl Schranz, Jean-Noël Augert, Patrick Russell, Gustavo Theni. Parmi les Canadiens, c'est Betsy Clifford qui a le plus de chances de se distinguer. Nous souhaitons bonne chance à la plus jeune championne skieuse du monde, qui vient de remporter les honneurs du slalom géant féminin, à Val Gardena, en Italie.

Une soirée pour toute la famille

Le "Grand Henri", le plus grand magicien du monde actuellement, sera à PLESSISVILLE, JEUDI SOIR, le 5 MARS prochain, pour une séance de MAGIE et d'HYPNOTISME dans la salle de l'Hôtel de Ville.

Le célèbre prestidigitateur a préparé un programme des plus intéressants pour la circonstance. Il promet de nous émerveiller et de nous en faire voir de toutes les couleurs par ses trucs de magie et sa science de l'hypnotisme.

D'après les commentaires et les appréciations des connaisseurs, le "Grand Henri" est actuellement "l'as" des magiciens. Il présente des trucs de magie qu'aucun autre humain n'a été capable de réaliser.

Une belle soirée en perspective. Deux heures et demie de spectacle pour toute la famille. Le prix d'entrée est de \$1.50 pour les adultes. Les enfants moins de douze ans, seront admis pour 75 cents.

Résultat du tirage hebdomadaire (half and half) du 21 février

Les billets étaient commandités par la Pharmacie Demers. Le premier billet gagnant: No 25919, pour \$100, vendu par Serge Boulanger et réclamé par Damien De Lafontaine de Plessisville.

Le deuxième: No 29311 pour \$30, vendu par Dominique Therrien et réclamé par Michèle Fortin de Plessisville.

N'oubliez pas tous les dimanches à 8 h. p.m. GRAND BINGO à l'école St-Edouard au profit de l'Ecole de Baseball Inc. Un gros lot sensationnel vous attend. Vous pouvez gagner maintenant \$750; c'est presque incroyable mais réel! Venez vous en rendre compte.

La Direction



A la soirée de FILMS qui eut lieu à l'Hôtel de Ville de Plessisville jeudi le 19 février dernier. Une vue d'ensemble de nos jeunes sportifs toujours dans les activités du

Hockey Mineur.

(Photo Studio Boulanger Plessisville)



Diane Schatz

Diane, gagnante d'une médaille d'or, se spécialise dans des sauts extraordinaires et tourne sur elle-même comme une véritable toupie! Elle est vedette des "Ice Capades" depuis trois ans et adore jouer des rôles de personnages sur patins. Les "Ice Capades" prendront l'affiche au Colisé de Québec du 10 au 16 mars.

Les "Ice Capades" prendront l'affiche du Colisé de Québec, pour une semaine à compter du 10 mars. Ce sera un divertissement pour toute la famille. La nouvelle édition qu'on a qualifié de "spectacle rêvé pour toute la famille" offrira six numéros, à grand déploiement et scènes grandioses, de même qu'une pléiade de solos exécutés par de grands champions et championnes et va sans dire beaucoup de comédie comme dans le passé.

Le numéro d'ouverture "La Valse des Patineurs" est offerte sous un aspect tout nouveau c'est-à-dire qu'on lui a donné beaucoup plus de vie et elle permet la présentation au public de toutes les vedettes de la troupe.

Les enfants seront pour leur part ravis par une fantaisie originale "IL ETAIT UNE

FOIS" qui raconte l'histoire d'un jeune voleur de marché qui, grâce à sa ruse et son honnêteté réussit à avoir accès au Palais du Grand Vizier où il devient facilement le héros du jour. C'est peut-être le numéro aux plus somptueux costumes encore offert dans toute la longue histoire de 29 ans des "Capades" et il met en vedette le jeune Montréalais si talentueux Cliff McArdle.

"Phapsodie pour Piano et Glace" est un ballet original sur glace écrit par le compositeur Jim Lambert et qui met en valeur sa chanson si populaire: "This Is My Song" déjà endisquée à deux reprises par l'unique Frank Sinatra. Ce numéro permet aussi la présentation d'une autre innovation des "Capades" soit un écran à trois faces qui joue un rôle vital et plus que plaisant pour la vue dans la présentation

de ce ballet vraiment unique et spectaculaire.

Les adolescents — et les moins jeunes aussi, goûteront énormément le numéro "Mission Improbable" où l'écran "Multi-Vision" est de la partie une fois de plus pour permettre des éclairages psychédéliques comme on en a jamais vus encore.

Il y a enfin un numéro qui devient un "Chantons en Choeur" et le numéro de clôture "14 milles de Montego Bay" qui offre du calypso enlevant.

Des cours de sécurité dans le maniement des armes à feu à Plessisville



La Fédération Québécoise de la Faune vous invite à vous inscrire au Cours de Sécurité dans le Maniement des Armes à Feu à l'Hôtel de Ville de Plessisville aux jours suivants: samedi, 28 février de 9 heures à midi et de une heure à 4 heures p.m.; dimanche, 1er mars de 9:30 heures à midi.

Cours commandités par votre Association Chasse et Pêche. Donnez vos noms au président M. Daniel Bouffard ou à M. J.C. Gamache. Des instructeurs qualifiés donnent leur temps pour promouvoir la sécurité dans le maniement des armes à feu. Présenté en collaboration avec le Ministère du Tourisme de la Chasse et de la Pêche.

**ENCOURAGEZ
NOS ANNONCEURS**

Ouverture de Poste SC-1

Service de Comptabilité

Secrétaire-Trésorier adjoint
Directeur du Service de Comptabilité

Fonctions:

- 1- Assumer la responsabilité de la comptabilité et des contrôles budgétaires;
- 2- Assister aux divers comités;
- 3- Etre responsable de la préparation du budget;
- 4- Etre responsable de l'administration du budget, des opérations comptables et bancaires;
- 5- Fournir les statistiques requises par le Ministère de l'Education pour son service;
- 6- Rédiger les rapports financiers;
- 7- Préparer les paies selon les fiches de salaire des employés;
- 8- Emettre chèques aux fournisseurs après approbation par les commissaires d'écoles;
- 9- Superviser l'opération des machines comptables;
- 10- Accomplir toute autre tâche dans son domaine qui pourrait lui être soumise par les commissaires d'écoles.

Qualifications requises:

- 1- Posséder un diplôme universitaire dont l'obtention requiert un minimum de seize (16) années d'études ou une expérience exceptionnelle et une compétence reconnue dans le domaine de l'éducation;
- 2- Avoir cinq (5) ans et plus d'expérience dans le domaine concerné;
- 3- Demeurer dans le territoire de la Commission Scolaire regroupée "Jean-Rivard".

Date limite:

Les applications écrites seront reçues jusqu'au 7 mars 1970 à l'adresse suivante:-

"La Commission Scolaire Regroupée "Jean-Rivard"
a/s M. Irenée Boivin,
C.P. 398, Plessisville.

S.v.p. indiquer clairement le numéro du poste concerné.

Le Comité Provisoire ne s'engage pas à retenir ni une ni l'autre des applications reçues.

Chez Hélène ENR.

OUVERTURE
ce matin à 9 Heures
Jeudi, le 26 fév. 1970



UNE IDÉE DE CE QUE NOUS
POUVONS VOUS OFFRIR

Pour Bébé

Trousseau de baptême, Robes de nuit, Couvertes, ROBES, Habits, PYJAMAS, Souliers, BOTTILLONS, Couches, GILETS, Jumpsuits, SACS à COUCHES, Bavettes, JOUETS, Cadeaux, PANTALONS, BAS, Chapeaux, etc., etc., etc.

Pour Enfants

ROBES, MANTEAUX, PANTALONS, HABITS deux et trois morceaux, Jackets, GILETS, Jumpsuits, CHEMISES, Blouses, CHAPEAUX, Sous-vêtements, GANTS, Pyjamas, COLLANTS, etc., etc.

Pour Adolescentes

ROBES, Robes-Pantalons, MANTEAUX-MAXI, Jumpsuits, JUPES, Pantalons, Blouses, PYJAMAS, Sous-vêtements, ROBES de Chambre, Gants, BAS, Gilets, CEINTURES, Bas-Culotte, etc, etc.

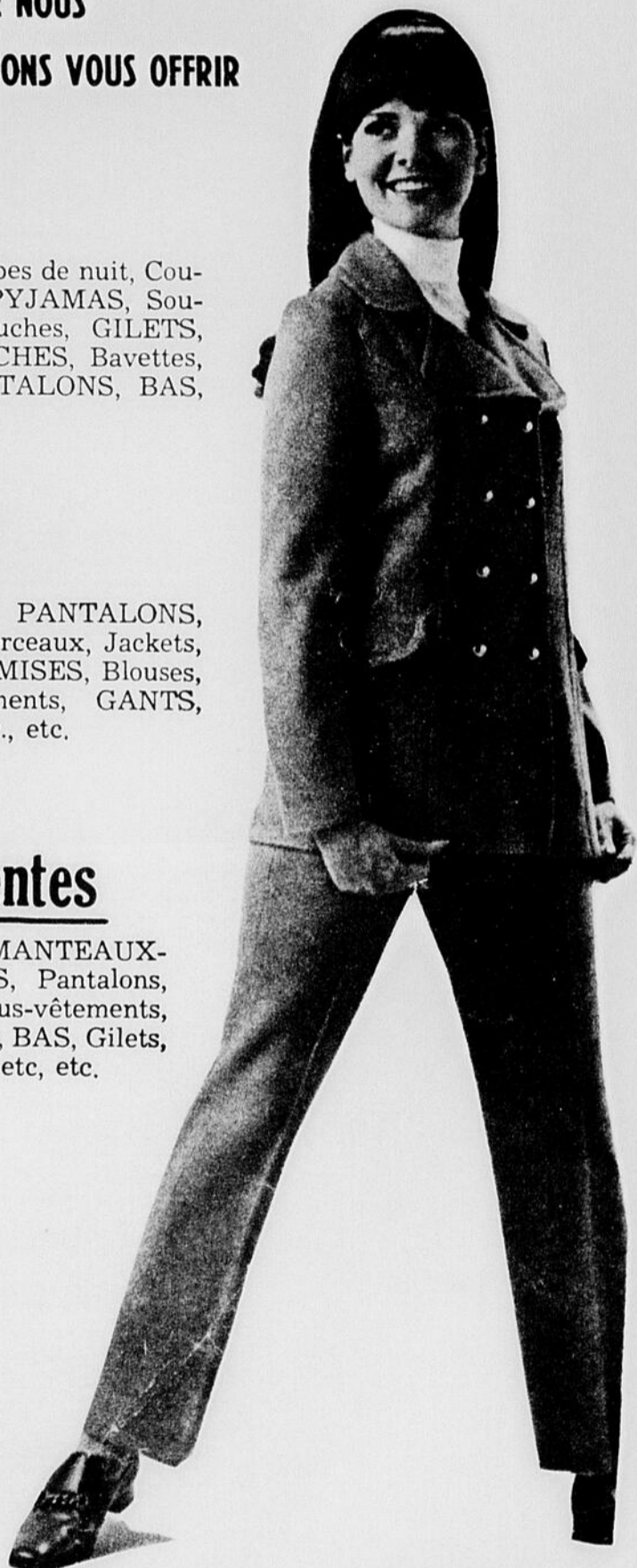

N'oubliez pas notre ...

CONCOURS DE PHOTOGRAPHIES D'ENFANTS

Envoyez UNE ou PLUSIEURS photos différentes ...

Deux prix pour garçons Deux prix pour filles

A tous bonne chance !

ATTENTION !

Samedi prochain, le 28 février
à 4 heures p.m.

TIRAGE D'UNE

BICYCLETTE C.C.M. "MUSTANG"

Chaque dollar d'achat vous donne droit à autant de coupons pour ce tirage.

Nous sommes
très heureux
de
pouvoir offrir
à la
POPULATION
de Plessisville
et des environs
un
Choix Complet
qui fera l'envie
de
tous les jeunes

Utilisez
notre
plan de
"Mise de Côté"



Achetez à Plessisville d'abord !

Ouvert ce soir (jeudi) jusqu'à 9 heures

On n'a pas à se préoccuper des prix "Chez Hélène". - Il n'y en a qu'un seul et c'est le plus juste. Car voyez-vous, nous aimons VOUS REVOIR !

Magasin "Chez Hélène Enr."

CONFECTION POUR ENFANTS et ADOLESCENTES — André PAUL, prop.

1574 Avenue St-Edouard

Plessisville

Tél. 362-3725

Au souper-soirée des scouts du 21 février à l'École de Métiers

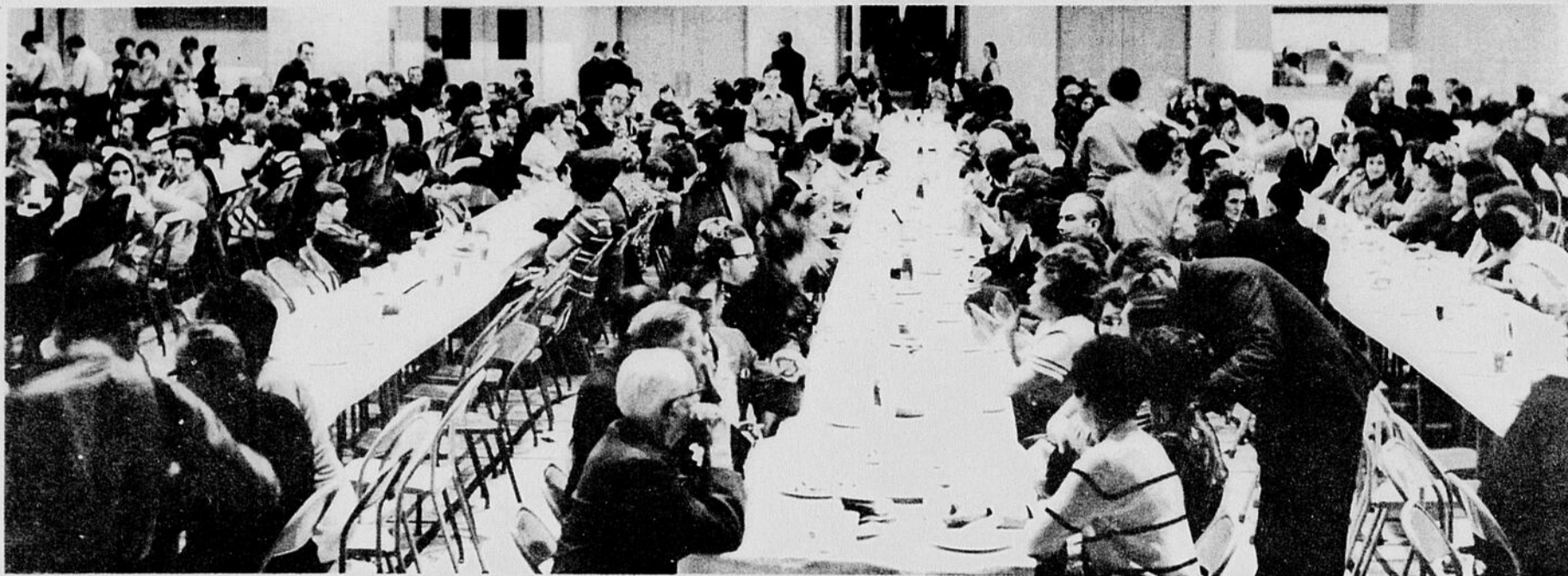

Plus de 500 personnes ont participé cette année au souper et à la soirée de clôture de la Semaine Internationale de Scoutisme à Plessisville. C'est la plus grande participation jeunes-adultes enregistrée depuis la renaissance du scoutisme à Plessisville.

Au souper près de 425 convives ont partagé un excellent souper canadien

agrémenté par les talents musicaux de M. Rodrigue Bouchard de Québec sur l'accordéon piano. Le souper a débuté vers les 6.15 hres et s'est terminé à 7.30 hres par quelques mots du P. Denis Prescott, c.s.c. chef et aumônier du Poste Pionnier de Plessisville. Il a souligné la vitalité du scoutisme des années '70 à travers 105 pays; puis il a donné des

nouvelles locales sur la construction avancée du local, et des démarches sérieuses pour former dans un avenir très prochain une unité 12-14 ans garçons, et un groupe de Guides à l'automne prochain.

Puis la soirée s'est poursuivie sous la direction de M. Paul-A. Laliberté. Des activités variées eurent lieu: sketch, chants, danse, concours, morceaux de

guitare, et un encan crié par M. Georges Goggin. Celui-ci en a profité pour souligner la collaboration scoutie au Festival de l'Erable et pour annoncer la nouvelle d'une grande fête des sucres dimanche le 3 mai. Pour la danse, M. Lionel Bélisle nous a prêté ses talents de violoneux.

Les quelque 50 personnes responsables de l'organisation de la fête sont donc tout heureux

du franc succès de la fête. Ils remercient tous ceux qui ont participé, dont Mesdames et Messieurs Les Maires et les Maires, ainsi que les membres de l'AFEAS et des Filles d'Isabelle qui ont collaboré à la vente des cartes. Tout cela sans oublier les commanditaires du souper et des prix de présence.

(Photo "GABI")

Stage pour administrateurs bénévoles

Le Conseil Régional de Loisirs du Centre du Québec débute ses sessions de formation pour l'année '70, par un stage pour tous les responsables d'organismes de loisirs ou de mouvements qui touchent, de près ou de loin, le domaine des loisirs.

Ce stage pour administrateurs bénévoles comporte une série de cinq (5) cours, à raison d'un cours par semaine, et aura lieu dans trois (3) villes de la région, soit Drummondville, Victoriaville et Nicolet.

Les principaux thèmes débattus sont:

- 1- Le loisir et récréation
- 2- Rôle et fonctionnement du comité de loisirs
- 3- Administration et légalité du comité de loisirs
- 4- Aspect matériel
- 5- Comité de loisirs et les groupes de jeunes.

Le premier cours se donnera à Drummondville (Cité des loisirs), le 2 mars, à Victoriaville (Ecole Le Manège) le 3 mars, et à Nicolet, le 4 mars. Tous les cours débutent à 19:30 heures.

Pour de plus amples renseignements, ou pour vous inscrire à ce stage, vous pouvez communiquer soit avec votre service municipal de loisirs, soit avec le Conseil Régional de Loisirs du Centre du Québec Inc.

Armand Demers
Animateur

Conseil Régional de Loisirs
Centre du Québec Inc.
C.P. 101
Drummondville, P.Q.
Tél: (1-819) 478-8128

Atome et galaxies
samedi 28, 18 h 35

Les hommes de science devant les phénomènes paranormaux

Qui n'a pas été intrigué, à un moment ou l'autre de sa vie, par un phénomène de voyance? Tous n'ont pas dans leur famille une tante ayant le don de double vue mais rares sont ceux qui n'ont pas quelques amis ou connaissances impliqués dans une affaire de ce genre.

Pourtant, on parle difficilement aujourd'hui de communication entre les morts et les vivants sans éveiller la suspicion. Aucun homme de science n'oserait s'attarder un moment à examiner cette hypothèse qui n'a aucun fondement scientifique.

A l'émission *Atome et galaxies* du samedi 28 février à 18 h 35, dans la série *Esprit et matière* présentée en couleur à la télévision de Radio-Canada, on nous présentera néanmoins plusieurs groupes d'hommes de science qui ont consenti à prêter une oreille attentive aux médiums qui, dans le monde, sont réputés sérieux. Cela, malgré que ces voyants persistent à employer un vocabulaire farfelu, à la façon des spirites; des faits, survenus en leur présence et contrôlés scientifiquement, demeurent troublants.

Hélène Bouvier (Paris) et Ena Twigg (Londres) sont deux de ces voyantes dont la réputation

a attiré l'attention des hommes de science. Mme Bouvier, particulièrement, fait preuve d'une probité et d'un sens moral qui méritent la caution de personnalités telles que Gabriel Marcel, philosophe.

Au cours de l'émission du samedi 28 février, à *Atome et galaxies*, on pourra assister à des séances de voyance avec Hélène Bouvier et Ena Twigg. Mme Simone Saint-Clair, de l'institut métapsychique international de Paris, et M. Gabriel Marcel témoignent également au cours de cette seconde émission de la série *Esprit et matière*. Réalisation: Jean Martinet. Textes: Pierre Dumas.

P.S.

La
Feuille d'Erable
l'hebdo
des gens avertis

Ligue Mixte Centre des Loisirs

MAGASIN CO-OP
Madeleine Lavoie 77
Ghislaine Desjardins 83
Huguette Cormier 99
Laurent Cormier 119
Emile Lavoie 107
Marcel Desjardins 119

G.B. TROPHEES
Huguette Simoneau 94
Fernande Bergeron 85
Berthe Bergeron 128
Raymond Bergeron 111
M.-Aurèle Bergeron 123
Armand Simoneau 117

PLUS HAUTS SIMPLES
DE LA SAISON
Berthe Bergeron 200
Louisette Hainse 171
Gisèle Lachance 171
Marcel Gilbert 218
Marcel Neault 207
Marcel Desjardins 200

PLUS HAUTS TRIPLES
DE LA SAISON
Berthe Bergeron 494
Louisette Hainse 378
Gisèle Lachance 390
Roger Turcotte 485
Marcel Gilbert 480
Marcel Neault 473

TRICOT SOMERSET
Rollande Blais 47
Pierrette Montambeault 68
Yvette Picard 93
Claude Blais 100
Raymond Picard 105
Simon Montambeault 116

O'KEEFE
Simone Gilbert 76
Louisette Hainse 110
Henriette Neault 96
Raymond Hainse 104
Marcel Gilbert 130
Marcel Neault 130

PLUS HAUTS MOYENNES
Berthe Bergeron 128
Louisette Hainse 110
Bibiane Belleville 104
Marcel Neault 130
Marcel Gilbert 130
Marc-A. Bergeron 123

SALON MODERNE
Claudette Ruel 94
Marguerite Beaudet 85
Réjeanne Blier 80
Raymond Blier 94
Alphonse Beaudet 106
Bernardin Ruel 111

PLUS HAUTS SIMPLES
DE LA SEMAINE
Roger Turcotte 151
Marcel Neault 149
Raymond Bergeron 144
Bibiane Belleville 123
Réjeanne Blier 117
Huguette Cormier 115

POSITION DES EQUIPES
G.B. Trophées 63
O'Keefe 49
Magasin Coop 47
Pharmacie Bernier 41
Salon Moderne 36
Tricot Somerset 19

PHARMACIE BERNIER
Gisèle Lachance 103
Bibiane Belleville 104
Mireille Turcotte 78
Adrien Lachance 103
Léo Belleville 93
Roger Turcotte 120

PLUS HAUTS TRIPLES
DE LA SEMAINE
Marcel Neault 384
Marcel Gilbert 360
Emile Lavoie 353
Luouissette Hainse 311
Claudette Ruel 297
Huguette Cormier 288

Berthe Bergeron, sec.

ENCOURAGEZ
nos
ANNONCEURS

Inventaire et Activités Sportives de Plessisville

(Suite et Fin)

Relevé du programme sportif de la Ville de Plessisville

- BALLE-MOLLE:**
Saison régulière de l'été (4 ligues locales).
- BALLON-PANIER:**
De septembre à juin (ligue locale et régionale); mardi et jeudi: 19:30 à 22:00 heures. Deux (2) cliniques pour débutants (es).
- BALLON-VOLANT:**
De septembre à juin. Lundi: 20:00 à 22:00 heures. Mixte.
- BALLON-BALAI:**
Deux (2) équipes féminines. Une (1) équipe de tournoi amateur.
- SKI:**
Ouverture le 6 décembre au 30 avril 1970; samedi et dimanche: 9:00 à 17:00 heures; mercredi soir: 19:00 à 22:00 heures. Ecole de Ski: durée de 40 heures. Concours de ski: 4
- HOCKEY MINEUR**
Ouverture le 15 décembre au 30 mars 1970. Lundi au vendredi: 18:30 à 20:30 heures. Samedi: 9:00 à 17:00 heures (210 jeunes de la catégorie ATOME à MIDGET).
- PATIN:**
Du lundi au vendredi: 18:30 à 22:00 heures
- EXCURSION D'AUTO-NEIGE:**
Ouverture le 15 décembre au début de mars.
- COURS DE CANOTAGE:**
Durant la période des activités estivales (2 cours par semaine).
- NATATION:**
Ouverture le 2 juillet au 29 août 1970 (cours).
- CAMP D'ETE:**
1er groupe: dernière semaine de juillet. 2ème groupe: 1ère semaine d'août. 3ème groupe: 2ième semaine d'août.
- INITIATION AU CAMPING:**
Durant la saison estivale.
- HIBERTISTE:**
Durant la saison estivale.
- CYCLISTE:**
Ouverture en février (entraînement), cinq (5) compétitions, un (1) circuit fermé, trois (3) courses de longue distance, deux (2) courses de printemps.
- GOLF:**
Ouverture de la clinique de golf le 16 février au 18 avril 1970. Etudiants (es): 18:20 à 20:00 heures. Messieurs, Mlles et dames: 20:00 à 23:00 heures. GROUPE DE cinq personnes par demi-heure.
- COURS DE CONDITIONNEMENT: (Pré-Ski)**
Ouverture de septembre à novembre 1969. Jeudi: 18:30 à 20:00 heures (mixte).

Grandes Nouveautés...

Révolution de la Mode Masculine

Ne manquez pas de vous rendre chez ...

Fournier & Grégoire

pour admirer un ASSORTIMENT COMPLET de NOUVEAUX MODELES dans une gamme impressionnante de NOUVELLES COULEURS.

Fournier & Grégoire Enr.

Avenue Saint-Louis Visitez notre sous-sol d'Economie **Plessisville, P.Q.**

N.B. — Le MAGASIN est FERME le MERCREDI à MIDI et le SAMEDI à 4 h. p.m.

- TENNIS INTERIEUR:**
Centre des Loisirs. Vendredi: 20:00 à 23:00 heures (mixte)
- JUDO:**
Ecole des Métiers pour les étudiants (es). Centre des Loisirs à venir.
- FILM:**
Trois (3) à quatre (4) films (Hockey, golf, sécurité aquatique, etc...)
- YOGA:**
Ecole St-Calixte. Une fois par semaine: 20:00 à 22:00 heures (Adultes).
- BASEBALL:**
Durant la saison estivale. 10 semaines. (200 jeunes).
- BALLE-MOLLE:**
De juin à septembre 1970. (Jeune de 7 ans et plus)
- BALLE-MOLLE:**
Ligue FORANO (locale)
24 parties plus les éliminatoires. 6 équipes. Ouverture le 12 mai au début de septembre.
- BALLE-MOLLE:**
Ligue Forand Auto (régional):
Ouverture du 12 mai au début de septembre. Quatre (4) équipes. Les éliminatoires plus 21 parties.
- BADMINGTON:**
Mercredi: 20:00 heures à 23:00 heures.
- TENNIS:**
Ouverture de juin à septembre 1970. (185 joueurs, 3 compétitions / année).
- GYMNASTIQUE:**
Centre des Loisirs. Samedi: 10:00 heures à 12:00 heures. 14 ans et moins (mixte).
- GYMNASTIQUE SPORTIVE:**
Centre des Loisirs. Mercredi et lundi: 18:30 à 20:00 heures (mixte).
- QUILLES:**
Centre des Loisirs. Moyenne de 600 parties. Ouverture à la mi-octobre au mois de mai. Mixte de 19:00 à 22:00 heures. Pour le public: samedi après-midi: 13:00 à 17:00 heures, samedi soir: 19:00 à 22:00 heures. Le dimanche
- l'horaire est la même que samedi.
- QUILLES:**
St-Edouard. Ouverture à la mi-octobre au mois de mai. Moyenne de 700 à 800 parties. Mixte de 19:00 à 22:00 heures.
- LANCE DE LA MOUCHE:**
Ouverture en février (1 fois / semaine). Dimanche de 9:00 à 12:00.
- MANIEMENT D'ARME A FEU:**
Ouverture en janvier. Ecole St-Edouard. Mardi et jeudi: 20:00 à 22:00 heures.
- PIGEON D'ARGILLE:**
Saison estivale.
- TIR-A-L'ARC:**
De septembre à juin. Mixte (jeunes, moins jeunes et plus âgés). Jeudi: 6:36 à 8:36 p.m. Adultes: de 8:30 à 10:00 hres p.m.
- EXPOSITION DE CAMPING:**
Les 17, 18 et 19 avril 1970.
- EXPOSITION D'AUTO-NEIGE:**
Centre des Loisirs. Les 1er et 2 novembre 1969.
- LA PROGRAMMATION**
- La programmation actuelle, offre déjà de nombreux avantages. Une exploitation systématique des possibilités permettrait d'en apprécier la valeur.
- A L'ETUDE DES ACTIVITES SPORTIVES**
Il est recommandé que la programmation soit élaborée à la dimension de la population, du concret à court terme, en plus d'assurer une information valable à toute la population pour une meilleure participation.
- RELATIONS**
Le S.L.P. est déjà en bon terme avec la très grande majorité des organismes. Les relations publiques du S.L.P. auprès des commissions scolaires, le clergé, les organismes etc... sont très positives. Spécialement, avec le Conseil Régional du Centre du Québec et de la Commission Scolaire
- Locale et Régionale et la C.I.M.L. des Bois-Francis. Nous étudions sérieusement la possibilité d'établir des mécanismes de collaboration continue entre ces trois (3) organismes (Scolaire, C.I.M.L. et le C.R.C.Q. (conseil régional du centre du Québec) à but pratiquement identique. A l'échelle de la Région des Bois-Francis, doit être organisé, une politique du sport avec les autorités municipales. Scolaires pour un développement meilleur du sport en commun qui confronte la population de la région des Bois-Francis.
- Par: Gilles Guay,
Directeur des Loisirs
Plessisville.

BIENTÔT AU

Théâtre Colonial

L'Amour Physique
et son importance dans la vie intime du couple



PLUS DE 20,000,000 D'EXEMPLAIRES VENDUS A TRAVERS LE MONDE!

L'OUVRAGE LE PLUS MARQUANT DE NOTRE SIÈCLE!
du Dr VAN DE VELDE

18 ANS ADULTES

le mariage parfait

EN COULEURS

"La Feuille d'Érable"

Tél. 362-7049 — Plessisville

Tarif et conditions des annonces classées:

Minimum: \$1.25 par insertion de 25 mots, ou moins. Chaque mot supplémentaire trois sous. Toute annonce classée doit être payée avant publication.

Les annonces classées devront être annulées pour le samedi soir, à 6 heures, le plus tard. Toutefois les nouvelles annonces sont acceptées jusqu'au lundi midi.

Trois annonces ou plus, minimum \$1.00 par insertion.

A VENDRE

2000 chaudières à sucre en aluminium et plastique de 2 1/2 gallons. 2000 chalumeaux aluminium et plastique. S'adresser à: LOUIS DESROCHERS, 1455 ave St-Louis, tél. 362-2141, Plessisville.

(N. 12 fév. jno)

TAUREAUX A VENDRE

Six taureaux Hereford. S'adresser à: HENRY PARADIS, Ste-Sophie de Mégantic, tél. 362-7443.

(P. 19-26 fév. 5 mars)

LOGIS A LOUER

Logis meublé de trois pièces. Libre immédiatement. S'adresser à: MICHEL ROBERGE, 1881 des Erables, tél. 362-7570, Plessisville.

(N. 19-26 fév. 5 mars)

DEBITAGE DE VIANDE

Pour débitage de viande par des experts. Consultez: PAUL-ANDRE LALIBERTE, 947 ave St-Edouard, Plessisville (à l'arrière Garage Nolin), tél. 362-2819, Plessisville.

(N. 19-26 fév. 5 mars)

A VENDRE

Magnifique stéréo de style Espagnol 60" de long. Six haut-parleurs. Presque neuf. S'adresser à: CLAUDE HALLE 1813 rue St-Jean. Tél. 362-3377, Plessisville.

(P. 19-26 fév 5 mars)

A VENDRE

Cours complet d'anglais sur disques. Album d'Henri Bergeron. S'adresser à: JULES DICKNER, 1510 rue Savoie, Palnchaud, tél. 362-7995, Plessisville.

(N. 26 fév. 5-12 mars)

LOGIS A LOUER

Logis meublé chauffé. Libre immédiatement. S'adresser à: LOUIS DESROCHERS, 1455 ave St-Louis, tél. 362-2141, Plessisville.

(N. 26 fév. jno)

CHAMBRE A LOUER

Chambre à louer située près des industries Forano et autres à Plessisville. Chambre meublée pour faire cuisine. Prendrais une ou 2 personnes. GAUDIAS DESHARNAIS, 1481 rue Magnan, tél. 362-7468, Plessisville.

(n. 23 fév. jno)

TERRAIN A VENDRE

Beau terrain de 70 pieds de largeur x 145 pieds de profondeur, trottoir fait, situé avenue du Collège. Prix raisonnable. S'adresser à: HERVE SIMONEAU, 1780 ave Vallée, tél. 362-3418, Plessisville.

(P. 26 fév. 5-12 mars)

PERDU

Petit chien perdu, couleur jaune pâle, "Chiwawa", avec un peu de blanc, pèse 10 lbs, environ et répond au nom de "MIKI" a été perdu le 21 février dernier à Plessisville. Remettre à: MARC BEAUDOIN, 1632, des Erables, tél. 362-7970, Plessisville.

Local Commercial à louer

11 pieds par 30 pieds de profondeur, éclairé, chauffé, conviendrait pour bureau ou tout genre de commerce. S'adresser au

Théâtre Colonial

Tél. 362-2625

Plessisville, P.Q.

MACHINE A COUDRE

Machine à coudre de marque "SINGER" complètement automatique, très peu d'usure. Avec meuble. Reprise sur vente à terme. Balance de termes: \$138.00. Démonstration sans obligation jour ou soir. Appels à frais virés acceptés. CENTRE NECCHI, 255 est rue Notre-Dame, tél. 752-7791, Victoriaville.

(N. 26 fév. jno)

LOGIS A LOUER

Maison avec un seul logement située à 1705 ave St-Laurent. Libre le 1er mai. S'adresser à: JEAN-MARIE PANDER, 1617 ave St-Thérèse, tél. 362-7991, Plessisville.

(N. 26 fév. jno)

SALLE DE RECEPTION A LOUER

Salle de 30 x 45 à louer pour tout genre de réceptions, noces, shower, exercices cours de danses, veillées familiales, rencontres d'hommes affaires ou groupement etc... Ancien local MARCHE LALIBERTE (rue Savoie). Pour informations supplémentaires, adressez-vous à 947 ave St-Edouard (arrière Garage Nolin). Tél. 362-2819, Plessisville.

(N.19-26-Fév. 5 mars)

LOGIS A LOUER

Logis chauffé et meublé de 2 1/2 pièces à Plessisville. S'adresser à: JULES DICKNER, 1510 rue Savoie, tél. 362-2591, ou 362-3228, Plessisville.

(P. 19-26 fév. 5 mars)

MACHINE A COUDRE A VENDRE

Machine à coudre industrielle de marque SINGER avec table et moteur une demie force. S'adresser à: J. CLAUDE SIMONEAU, 137 rue Principale Ouest tél. 389-5850, Lyster, P. Qué.

(P. 26 fév. 5-12 mars)

AIDE MENAGERE DEMANDEE

Aide ménagère demandée pour deux jours par semaine ou un jour et 2 après-midi. D'autres arrangements possibles. Très bonnes conditions. MADAME CHARLES BOUTET, tél. 389-5942, Lyster.

(N.23 fév.)

LOGIS A LOUER

Logements à louer de 4 à dix pièces poêle et couvre-planchers fournis, garages situés à un mille de Princeville, route de Plessisville. Libres immédiatement. Adressez-vous à: FERNAND BARIL, 60 St-Georges, tél. 364-5796, Princeville.

(P. 26 fév. 5-12 mars)

MAISON A VENDRE

Maison de 6 pièces. Sous-sol, chauffage, garage à 1936 rue Vaillancourt, libre le 1er mai. Adressez-vous à: JOSEPH LAGEVIN, tél. 362-2964, Plessisville.

(N. 26 fév. 5-12 mars)

VOUS POUVEZ GAGNER... de \$60. à \$90. par semaine près de chez-vous à temps partiel. Information: rendez-vous à 255 est rue Notre-Dame Victoriaville, le samedi matin de 9 hres à onze heures.

(N. 26 fév. jno)

ENCOURAGEZ NOS ANNONCEURS

Heureux gagnant d'un voyage aux Bermudes Ligue

(suite de la page 27)



M. Laurent Paradis

M. Laurent PARADIS, de St-Pierre-Baptiste fut l'heureux gagnant d'un magnifique voyage aux Bermudes, lors du tirage du 12 janvier dernier à la Compagnie Bombardier Ltée.

Ce voyage est organisé avec les compliments de la Compagnie à la suite du tirage du concours "Stratégie, Sécurité".

Il s'embarquera à bord d'un DC 8 de l'aéroport de Dorval samedi le 28 février à 11.35 a.m. pour les Bermudes d'où il y passera un séjour d'une semaine, toutes dépenses payées. Il sera de retour le 6 mars. M. Paradis est à l'emploi de cette compagnie depuis le 7 octobre 1968. Nous félicitons M. Paradis et nous lui souhaitons le plus agréable et inoubliable des voyages.

P.H.T. de la Semaine

Denise Lafond	449
Rita Côté	352
Margot Poirier	337
J.P. Poirier	490
Henri Platz	471
Léo Beaudet	409

Plus hauts simples

Denise Lafond	193
Denise Pelletier	179
Marie Platz	179
Margot Poirier	179
Henri Platz	194
Noël Fréchette	193
André Pelletier	192

Plus hauts triples

Marie Platz	455
Denise Lafond	449
Margot Poirier	423
André Pelletier	487
Henri Platz	471
Normand Côté	442

Plus hautes moyennes

Marie Platz	123
Margot Poirier	119
Thérèse Beaudet	115
Henri Platz	135
André Pelletier	123
Normand Côté	123

POSITION DES EQUIPES

Rousseau Tire Shop	49
Labrie & Fils Ltée	45
Rouillier & Fils	41
Bijouterie Marcel	40
Pharmacie Demers	37
mpriemerie Binette	26

Par: Margot Poirier, sec.

CENTRE DE COUTURE

VENTE et REPARATION de **SINGER**

- Machine à coudre
- Aspirateurs
- Polisseurs
- Stéréos
- Radios transistors
- Télévisions
- Machine à écrire

2000, rue St-Calixte
Tél. 362-7574
Plessisville

Diplômé de l'Ecole Technique pour toutes les machines à coudre

Paul-Emile TOURIGNY

CINÉMA PLESSIS

Complètement

Air Conditionné

"Alton"

1697 ave St-Louis — Tél. 362-2318
Plessisville, P.Q.

HORAIRE

Lundi à Vendredi: représentation à 7 heures 30

Samedi: 7:00 - 8:30 - 10:00 heures

Dimanche: matinée à 1:30 heure

Soirée débutant à 6:45 heures

MARS 1 au 7

DIM au SAM

ADOLESCENTS ET ADULTES 14 ANS



TRAFIC DANS LA TERREUR
EN COULEURS

2 ième FILM



EN COULEURS

BIENTÔT

LE VIEIL HOMME ET L'ENFANT
PLUS FEROCES QUE LES MALES
ROSEMARY BABY

Théâtre Colonial

SAMEDI APRÈS-MIDI à 2 heures
SPECTACLE POUR TOUTE LA FAMILLE
 ★ A l'affiche cette semaine ★

"LA GRIFFE" EN COULEURS
PLUS CARTOON COMIQUE

ADMISSION: Enfants: 35c Adultes: 75c

Ligue de Quilles des Perles des Bois-Francs

LES PERLES
 Tardif, Alice 104
 Boulanger, Louise 94
 Jourdain, Suzanne 127
 Pelletier, Jeannine 106
 Simoneau, Marielle 129

LES EMERAUDES
 Simoneau, Fleurette 91
 Hudon, Jacqueline 95
 Marchand, Simone 79
 Platz, Marie 116
 Laliberté, Noëlla 109

LES RUBIS
 Provencher, Madeleine 109
 Soucy, Thérèse 94
 Payeur, Fernande 102
 Houde, Yolande 124
 Belleville, Bibiane 108

LES TOPAZES
 Boulanger, Florence 101
 Cormier, Cécile 108
 Bélisle, Manon 72
 Roger, Claire 99
 Beauchesne, Gilberte 122

537

POSITION DES EQUIPES
 Les Rubis 26,318 45 19
 Les Perles 26,982 34 30
 Les Emeraude 23,689 29 35
 Les Topazes 23,828 20 44

RECORDS
 3 Plus hauts simples
 Platz, Marie 197
 Jourdain, Suzanne 192
 Cormier, Cécile 189
 3 plus hauts triples
 Simoneau, Marielle 466
 Jourdain, Suzanne 456
 Platz, Marie 453
 3 plus hautes moyennes
 Simoneau, Marielle 129
 Jourdain, Suzanne 127
 Houde, Yolande 124

Le prix de présence au montant de \$1.00 gracieuseté de La Silhouette Moderne a été gagné par Mme Bibiane Belleville.

Le prix pour la plus haute partie au montant de \$1.00 gracieuseté de La Silhouette Moderne a été gagné par Mlle Gilberte Beauchesne.

Félicitations aux gagnantes et merci au généreux donateur.

Gilberte Beauchesne, sec.
 9 février 1970

EN GRANDE PRIMEUR Immédiatement après son grand succès à Montréal

il y a un moment où le monde cesse d'exister!

NATHALIE VERNIER et DANIEL VIGO

l'étreinte

EN COULEURS



18 ANS
 RÉSERVÉ
 AUX ADULTES

Théâtre

Colonial

Commençant Samedi
 jusqu'à Vendredi inclus

DU 28 FEVRIER
 AU 6 MARS '70

HORAIRES

LUNDI au VENDREDI à 7 h. 30
 DIMANCHE et SAMEDI: 6:45 - 8:15 - 10:15 h.
 DIMANCHE: Matinée à 1 h. 30

Un reportage fascinant sur une
 des plaies de notre époque!



GRANDS FILMS EN COULEURS

18 ANS
 RESERVE AUX ADULTES

Ligue Commerciale Mixte

Centre des Loisirs

ROUILLIER & FILS
 André Pelletier 125
 Denise Pelletier 105
 France Cayer 84
 Jeannine Fréchette 94
 Noël Fréchette 122

530

ROUSSEAU TIRE SHOP
 Léo Beaudet 132
 Thérèse Beaudet 115
 J.-G. St-Pierre 119
 Hélène Rousseau 96
 Denise Lafond 112

574

LABRIE & FILS LTEE
 Adrien Drolet 103
 J.P. Poirier 148
 Margot Poirier 119
 Micheline Roger 98
 Guy Roger 114

582

PHARMACIE DEMERS
 Marie Platz 123
 Gilbert Côté 104
 Rita Côté 108
 H. Platz 135
 Lise Fréchette 96

566

IMPRIMERIE BINETTE
 Léo-Hervé Beaudoin 108
 Rollande Beaudoin 86
 Wellie Daigle 122
 Mme Wellie Daigle 87
 Jeanne-d'Arc Laliberté 86

489

BIJOUTERIE MARCEL
 Colette Bolduc 90
 Jeannine Côté 78
 Normand Côté 123
 Jocelyne Picard 89
 Jean-Guy Bolduc 118

498

RECORDS
 P.H.S. de la Semaine
 Denise Lafond 193
 Marie Platz 154
 Margot Poirier 129
 Henri Platz 194
 Léo Beaudet 192
 J.P. Poirier 174

(suite à la page 26)

M. MARCEL PEPIN A VICTORIANVILLE LE 26 FEVRIER

Population de la région des Bois-Francs, le Conseil Central des Syndicats Nationaux de Victoriaville Inc. (CSN) est heureux de vous inviter à ses locaux, 6, rue de l'Ermitage, jeudi le 26 février prochain, à 8:00 heures p.m.

Nous aurons alors la visite du conférencier de marque qu'est M. Marcel Pépin, président général de la CSN. Il nous entretiendra alors de la lettre envoyée aux militants traitant des problèmes que doivent vivre les travailleurs en 1970. Entre autres: le chômage qui est le problème No 1 actuellement et surtout dans la province de Québec. A l'heure actuelle, plusieurs d'entre nous en sont affligés ou le seront dans l'avenir et c'est presque un désastre pour la vie économique; il sera également question de l'inflation qui ronge le pouvoir d'achat de la population laborieuse; de l'assurance-maladie gouvernementale qui doit entrer en vigueur en juillet prochain ainsi que de la taxation et plusieurs autres sujets.

La C.S.N. n'a pas les mêmes problèmes qu'il y a dix (10) ans alors qu'elle comptait 80,000 membres et aujourd'hui nous sommes plus de 225,000

membres. En 1960, nous représentons à peu près exclusivement des ouvriers de l'entreprise privée. En 1970, nous représentons plus de 100,000 salariés de la fonction publique, des services publics et de l'entreprise para-publique.

Donc, vu que ces problèmes nous touchent de très près, soyons nombreux à venir discuter et échanger avec celui qui a été mandaté par les travailleurs afin de les représenter à tous les échelons du mouvement. Nous lançons une invitation à tous mais particulièrement à nos membres syndiqués.

Séverin Plante, président.



Soirée des ex-grands Chevaliers

Samedi 28 février 1970 à 9 h. p.m.

SALLE DES CHEVALIERS DE COLOMB
(Conseil 2527 — Plessisville)

Cordiale bienvenue avec votre épouse ou amie et vos invités

ORCHESTRE: "Robert et ses Ombres"

Prix de présence: Admission: \$1.00 par personne
(Les jeunes sous 20 ans ne sont pas admis)

GRANDE SOIRÉE

pour les jeunes

à la Salle de l'Érabièrre de St-Pierre Baptiste

Samedi soir, le 28 février 1970

Orchestre: "LES DIFFERENTS"

Admission: \$1.25 Bienvenue à tous

Le Grand Henri

Célèbre Magicien
de réputation internationale

sera à Plessisville

Judi Soir, le 5 mars 1970

SALLE DE L'HOTEL DE VILLE

Un programme des plus intéressants pour la circonstance. Vous en verrez de toutes les couleurs. Une belle soirée en perspective.

RETENEZ LA DATE Jeudi soir, le 5 mars '70, à Plessisville

(Salle de l'Hôtel de Ville)

Admission: Enfants moins de 12 ans 75c
Adultes: \$ 1.50

Courses d'Autos-Neige

sanctionnées par "L'ACAN"

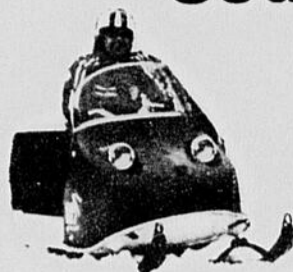

Dim. après-midi, le 1er mars 70

à la Piste des Courses Mustang

à Plessisville

Départ de la première course à 1 heure
Les meilleurs coureurs de la province sont inscrits

Bourses et Médailles

sont une gracieuseté de nos
généreux commanditaires

Enfants jusqu'à 12 ans,
accompagnés de leurs parents

ADMIS GRATUITEMENT.

Décès subit de M. Lucien Beaudoin de Plessisville

M. Lucien Beaudoin du rang Kelly à Plessisville est décédé subitement le 22 février alors qu'il était en promenade à St-Emile d'Auclair, comté Témiscouata, à l'âge de 53 ans. Le défunt a succombé à une crise d'infarctus.

Dans le deuil, il laisse son épouse née Irène Grondin; un fils Michel de Plessisville; une fille Micheline épouse de Jacques Dumont de Tingwick; deux petits-enfants Mario et Nathalie Dumont; trois frères: M. Philippe Beaudoin de Princeville, M. Arthur Beaudoin de New-Britain, M. Emilien Beaudoin de Thetford Mines; trois soeurs: Mme J.Baptiste St-Pierre (Berthe) de Plessisville, Mme Léonard Fortier (Marthe) de Chartierville, Mme Edgar Fortier (Jeanne) de Omerville.

Les funérailles eurent lieu mercredi après-midi le 25 février à 3 heures en l'église de Notre-Dame de Fatima à Plessisville.

Nos condoléances à Mme Beaudoin et à la famille.

MAISON à VENDRE

à Plessisville

Maison à TROIS logis, située au No 1258, rue St-Calixte, à Plessisville.

S'adresser à: **René Therrien**

1258, rue St-Calixte Tél. 362-7989
Plessisville, P.Q.

SOIRÉE Mini - Carnaval

à l'Hôtel "La Maison Blanche" de LAURIERVILLE

Vendredi soir, le 27 février 1970

TIRAGE SURPRISE

ORCHESTRE... Admission: \$1.25

SOIRÉE RÉCRÉATIVE

à la Salle St-Louis de Plessisville

Dimanche soir, le 1er mars 1970, à 8 h. 30

Organisée par l'U.C.C.
Orchestre "LES FORTIER" de St-Pierre Baptiste

Tout le monde est invité
ADMISSION: \$1.50

SOIRÉE DANSANTE

à la Salle Dupré de Princeville

Pour ceux et celles qui ont suivi des cours de danse

Samedi soir, le 28 février 1970

(Danse de 9 h. 30 le soir à 1 heure du matin)
Orchestre: "LES FANTASTIQUES" de Nicolet

Invitation à tous...