

ANNONCES CLASSÉES

674-6251
674-1556

LE COURRIER DU SUD
THE SOUTH SHORE COURIER
PRIX 15 CENTS

BOIS ST-LAMBERT

Condominium
Type maisons de ville

Bureau des ventes
Angle Simard et Plamondon
671-3361
Rendez-vous sur appel

Heures d'affaires:
13h. à 20 heures semaine
13h. à 17h. fin de semaine
Ventes: Lucille Dupuis, Mille Kelly

les Jardins du Manoir de Mont St-Hilaire

- 20 condominiums en rangée de deux étages avec garage individuel
- Construction tout béton
- Chauffage économique
- Hypothèque de 16 1/2%
- Encore six unités à 49 500,00 \$
- Occupation immédiate

200, Place du Manoir Mont St-Hilaire

INFORMATION:
Site du projet: **464-4839**
Agents immobiliers: Yves Gendron: **467-2156** Rés. **464-2336**
Ginette Martin: **467-2156** Rés. **464-1600**

Parade de l'Habitation

Rendez-vous à St-Luc
12 min. Pont Champlain

LE GROS LOT
12.000,00\$
AMEUBLEMENT COMPLET

Visitez nos maisons modèles demandez nos coupons de participation... Tirage du "GROS LOT" 4 octobre 1981 15-00 heures

C'est le premier toit qui compte...
Information (514) 348-0433
Direction St-Jean rue La Sarre St-Luc

le domaine de **Fontenoy**
Rte. Cantons de l'Est... Rte 35... Suivez indications

ST-HUBERT

Hypothèque à 16%
1 modèle en spécial \$40,900.00 (non illustré)

Estimation gratuite pour plan de maison

RENE POUDRETTE CONSTRUCTION INC.
3255 Mountainview
Susan Tousignant Ronald Sauvé
670-9150 676-5637
Heures de bureau: SOIR: 670-0641
lundi au jeudi 2 hre à 5 hres
samedi et dimanche 1 hre à 5 hres.
Après 5 hres sur rendez-vous

- Grandeur 36 x 28
- 3 chambres à coucher
- Rampe et armoires en chêne
- Céramique, salle de bain jusqu'au plafond
- Sous-sol isolé, fini au cyproc
- Base de foyer
- Plusieurs autres extras
- 24 autres modèles disponibles
- 5 terrains disponibles

1 - STE-JULIE - Bungalow, tout brique avec grand terrain de 10.000 pi. rampe en pin, plancher de marquetterie, inclus piscine, lave-vaisselle, Franklin, cabanon.

2 - VERCHERES - A la campagne, bungalow, tout brique avec grand terrain de 10.430 pi., grandes pièces, sous-sol isolé, jaxas basses.

3 - VARENNES - Cottage semi-déché, 1980, plancher de marquetterie, rampe en chêne, entrée de service sous sol fini avec salle familiale et salle de bain, hyp. 10-3/4% due 83.

4 - VARENNES - Bungalow, brique, sous-sol fini avec foyer en pierre, salle de bain et bureau, patio surélevé en béton 16x20, piscine et deck gazonné, paysag.

5 - VARENNES - Duplex, brique avec grand terrain et arbres fruitiers, sous-sol fini avec salle familiale et salle de bain, hyp. 10-3/4% due 84, bien situé.

Georges Boisselle
2100, René Gauthier Varennes
652-2142

Il n'est pas nécessaire d'aller en Floride pour devenir propriétaire d'un luxueux condominium adjacent à un terrain de golf!

SITE: À seulement 15 minutes du centre-ville de Montréal, le projet est situé à St-Lambert dans une zone résidentielle paisible qui donne directement sur le terrain de golf. Le Country Club de Montréal. Le projet a été brillamment conçu de telle sorte que chaque unité a son balcon avec une vue non obstruée sur le parcours du club de golf aussi bien que sur l'horizon de Montréal.

SÉCURITÉ: Rien n'a été épargné pour rendre votre condominium aussi sûr que possible. Ceci comprend: une construction à l'épreuve du feu, un poste de sécurité à l'entrée du complexe, système de T.V. à circuits fermés, système d'intercom, détecteurs de fumée, système alternatif d'électricité en cas d'urgence.

DIVERTISSEMENTS: Il vous faudrait chercher longtemps pour trouver ailleurs tout ce que vous offre Les Verts. C'est une style de vie à part dont vous jouirez avec: saunas, piscine chauffée intérieure-extérieure, bain tourbillon, salle d'exercices, salle de rencontres avec bar et cuisine, court extérieure de badminton et pour couronner le tout, court intérieur de tennis.

Évidemment, Les Verts vous offre toutes les caractéristiques que vous êtes en droit d'attendre d'un projet de cette classe plus quelques extras... comme un foyer dans toutes les unités des quatre derniers étages, chauffage et air climatisé central que vous pouvez contrôler.

Unités à 2, 3 et 4 chambres, à partir de \$93,000.

MAISON OUVERTE AUX VISITEURS

Dimanche le 4 oct. de 2h. à 4h. p.m. A NE PAS MANQUER HYP. \$32,000. à 10% oct. 83 ON VOUS ATTEND Camille Bisson 659-2961 Jean-Claude Lyonnais 465-3260 A.E. LEPAGE (Québec)

168 Homer, Greenfield Park

Maisons à vendre
Houses for sale

STE-JULIE: Rue Bernadette, maison-bungalow 28'x42', cuisine, salle à diner, grand salon avec foyer, 2 chambres, grand salon au sous-sol, terrain 110'x70', payagé et clôturé. Taxes: \$900, hyp \$30,000 à 14% due déc. 82. Prix \$53,000, appelez M. Normand 659-9181 de 8h30 à 16h30.

ST-AMABLE: Bungalow, hypothèque 10 1/2%, du 1er juin 1983. Salle familiale, pin naturel, foyer pierre, beau salon d'extr. \$49,900. Cause transfert. 649-5602.

GREENFIELD PARK, bungalow, brique, rue Homer, foyer, piscine, clôture, 3 c.c. salle à manger, s.s. semi-fini, hypothèque 32,000 à 10% due oct. 83 Camille Bisson 659-2961 ou Jean Claude Lyonnais 465-3260. A.E. Lepage, Qué.

LONGUEUIL: Cottage duplex typique du "Vieux Longueuil". Intérieur complètement rénové. Chauffage élect. Nicole Lalonde 651-1000 ou 678-2971. Montréal Trust, Courtiers.

LONGUEUIL: Townhouse, garage, 4 chambres, hypothèque 11-3/4%, due 1984, très propre, salle familiale. Seulement \$46,500. M.L.S. André Bergeron 651-5710. Immeubles Beaudry, Courtiers.

LONGUEUIL: Maison de ville très fonctionnelle tout en minisant les dépenses Claude Deslauriers 651-5300, 651-4636, Montréal Trust, Courtiers.

LONGUEUIL: Bungalow détaché, 3 chambres, foyer naturel, secteur résidentiel, terrain payagé, abri d'auto. André St-Louis 651-5300, 463-1972. Montréal Trust, Courtiers.

LONGUEUIL: Bungalow plein-fond cathédrale, très bonne isolation, chauffage gaz naturel, secteur recherché, visite facile à organiser. Normand Jutra, 651-5300, 678-5618. Montréal Trust, Courtiers.

ST-HUBERT: Bungalow alum. 3 c.c., pour qui rester localiser? Devenez propriétaire pour \$298 / mois, C.I.T. Louise Leblanc 656-9000, Montréal Trust, Courtiers.

ST-HUBERT: Gros cottage, 4 c.c., avec foyer au salon, grand terrain près des écoles, transport en commun. Louise Leblanc, 656-9000 et 658-3047. Montréal Trust, Courtiers.

ST-HUBERT: Bungalow 1971, fraîchement peinturé, poêle, piscine, tasse basse. Coquette maison, exclusif \$48,000. Hugues Leclerc 656-9000 - 672-9359, Montréal Trust, Courtiers.

LUXUEUX COTTAGES ET BUNGALOWS

LONGUEUIL - BROSSARD - ST-HUBERT

Nous vous invitons à visiter nos nombreux modèles. Intérêt aussi bas que:

10 3/4% - 13 3/4% - 15% pour une ou deux années

Nous construisons aussi selon vos spécifications.

SPECIAL - UNE MAISON À ST-HUBERT \$499./MOIS
Capital - Intérêts - Taxes

CONSTRUCTION ROXAN INC.
Réalisation Richard Daigle Informations: **679-1217**

BROSSARD: Nouveau \$69,000. secteur paysager, 4 chambres, salle couture, pièce bricolage, foyer, Rue tranquille, cour privée. Hyp. \$44,000 à 13%. Vous l'aimerez beaucoup Serge Bélanger 672-6450 ou 676-5246. Montréal Trust, Courtiers.

ST-HUBERT: Grand bungalow 65, très propre, foyer au s/s, bar. Taxe \$695, grand terrain, Michel Coulon 656-9000 et 658-3047. Montréal Trust, Courtiers.

ST-HUBERT: Ancien cottage, chauff. élect. terrain de 8,200 p.c., plusieurs arbres matures. Hypothèque très intéressante pour 2 ans. prix \$39,900. Michel Coulon 656-9000. Payette. Montréal Trust, Courtiers.

CARIGNAN: Cottage 78, élect., garage double, grand terrain. Taxes basses, beau secteur dans les \$40,000. Cause transfert. Hypothèque attirante pour 2 ans. Michel Coulon 656-9000 et 658-3047. Montréal Trust, Courtiers.

ST-HUBERT: Latéche, \$28,000. cottage brique, garage, hypothèque à 10 1/2% terrain arboré fruitiers, potager. Ghislaine Coulet 656-9000 - 679-4965. Montréal Trust, Courtiers.

ST-HUBERT: Latéche, hypothèque 14 1/2% pour 4 ans, cotage 4 c.c., cuisine armoires de frêne, pour inf. Ghislaine Coulet 656-9000 et 679-4965. Montréal Trust, Courtiers.

ST-HUBERT: Votre dernière chance de vous procurer ce superbe bungalow, 8 pièces, 4 chambres, salle à diner, foyer, bar. Cause transfert, occupation immédiate. Hâtez-vous EXCL Ghislaine Coulet 672-7228, 671-5570. Immeubles Beaudry, Courtiers.

BROSSARD: Bungalow en stucco, 3 chambres, grand cuisine, sous-sol semi fini avec atelier, situé près de toutes commodités. M.L.S. Ghislaine Coulet 672-7228, 671-5570. Immeubles Beaudry, Courtiers.

BROSSARD: Cottage s/d, 6 pièces, clôture, garage, impeccable, hypothèque 10 1/4 % fait voir. M.L.S. Roger Dupuis 678-2512, 671-5570. Immeubles Beaudry, Courtiers.

CANDIAC: Bungalow 6 pièces, 3 chambres, secteur tranquille, dans vieux Candiac, taxes \$569, près écoles, parcs. Terrain 8,174. p.c. balance de vente possible, faut visiter. M.L.S. Roger Dupuis 678-0938, 671-5570. Imm. Beaudry, Courtiers.

BROSSARD: Cottage s/d, 6 pièces, très propre, garage, hypothèque 10 1/4% balance de vente possible, faut visiter. M.L.S. Roger Dupuis 678-0938, 671-5570. Imm. Beaudry, Courtiers.

LONGUEUIL: Nouveau sur le marché. Domaine Bellefleur. Coquet bungalow pièces éclairées. Grand terrain. Claire Dugal 651-1000 ou 641-0959. Montréal Trust, Courtiers.

ST-HUBERT: Bungalow pierre / brique, 8 pièces, 4 chambres, sous-sol. Très propre. Près Hôpital Charles Lemoyne. Pauline Deslauriers 651-1000 ou 674-9943. Montréal Trust, Courtiers.

VIEUX LONGUEUIL: Secteur recherché. Cottage brique alum. Très beau terrain. Près transport CTCUM. Pauline Deslauriers 651-1000 ou 674-9943. Montréal Trust, Courtiers.

LONGUEUIL: Bungalow E/S. \$75,500. 9 / V possible 16%. Benoit Charron 651-1000 ou 468-9669. Montréal Trust, Courtiers.

ST-HUBERT: Bungalow détaché fini déclin aluminium. Corniches finies aluminium. Terrain paysager arbres adultes, 5250 p.c. Seulement \$27,000. Benoit Charron 651-1000 ou 468-9669. Montréal Trust, Courtiers.

STE-JULIE: Bungalow avec garage, atelier pour menuiserie-soudure-mécanique, votre atelier bien à vous. M.L.S. Denise Blenvenue 467-2683, 467-1211. Trust Général, Courtiers.

ST-OURS: Cottage riverain rénové, 4 chambres, financement par propriétaire. Prix de vente incroyable. Achat facile. M.L.S. Michel Quessal 464-2250, 467-1211. Trust Général, Courtiers.

LEMOYNE: Idéal pour jeune famille, cottage S/D près transports et commodités, terrain avec arbres matures, salle familiale avec foyer, dans les \$40,000. France Waddell 672-6450 ou 656-0277. Montréal Trust, Courtiers.

ST-HUBERT: Grande propriété avec décoration exclusive, fardée et foyer en pierre des champs. Hypothèque \$33,000. à 10-3/4% jusqu'en juillet 84. Louise Chartrand 672-6450 ou 674-9206. Montréal Trust, Courtiers.

BROSSARD: Bungalow brique, 4 chambres, sous-sol fini avec poêle Franklin. Monique Griffin 672-6450 ou 678-7820. Montréal Trust, Courtiers.

LEMOYNE: Idéal pour jeune famille, cottage S/D près transports et commodités, terrain avec arbres matures, salle familiale avec foyer, dans les \$40,000. France Waddell 672-6450 ou 656-0277. Montréal Trust, Courtiers.

ST-HUBERT: Grande propriété avec décoration exclusive, fardée et foyer en pierre des champs. Hypothèque \$33,000. à 10-3/4% jusqu'en juillet 84. Louise Chartrand 672-6450 ou 674-9206. Montréal Trust, Courtiers.

BROSSARD: AUBAINE - BUNGALOW \$56,700. 4 chambres, garage, sous-sol fini, hypo. avantageuse. Urgent de vendre. VISITE TOUS LES DIMANCHES DE 13:00 à 16:00 - au 6145 Bien-ville. Turgeon Courtier 462-3838.

Les Verts

BUREAU DE VENTE
228 AVE. WOODSTOCK
ST-LAMBERT, QUÉ.

TOUS LES JOURS DE 10:30 à 17:00
- SAMEDI ET DIMANCHE DE 11:00 à 17:00 - OU SUR RENDEZ-VOUS

465-8550

le Permanent

ST-HILAIRE, 3% escompte, bungalow 8 pièces, foyer, sous-sol fini, terrain boisé, taxes basses, \$57.900. D. Champigny 648-3177.

BELOEIL, hypothèque 11 1/4% due 1984, payez \$554 par mois, cap-int. - taxes avec \$10.000. comptant; bungalow en ori D. Champigny 648-3177.

Succursale Beloeil
524 Sir Wilfrid Laurier
Centre Montnach, Beloeil
464-3401

le Permanent
FIDUCIARE CANADA PERMANENT TRUST

A vendre

OPTIMUM - VIDÉO

le Permanent

À L'ENSEIGNE DU QUÉBEC

le Permanent

ATTENTION EN CHÔME

20 - BROSSARD - \$62.900, 4 chambres, sous-sol fini, foyer, près école, parc, bus, hypothèque 10%, vente rapide, G. Tazzi 465-2000.

21 - LAPRAIRIE - Hypothèque \$32.800 à 13 3/4% due 85, piscine, foyer, près bus, secteur recherché, impeccable, G. Tazzi 465-2000.

le Permanent

1 - QUI SERA L'HEUREUX PROPRIÉTAIRE - Hyp. \$31.000 à 10%, taxes \$540 annuel, 7 pièces, 2 salles de bain, D. Vivier 658-0628. Le Permanent, Courtier.

2 - 10.000 P.I.C.A. - Paysagé, à la campagne, 3 chambres, taxes \$166, annuel. Pour seulement \$33.000. M.S. Diane Vivier 658-0628. Le Permanent, Courtier.

ACADIE: Cottage de style Normand, terrain de 21.225 pi.ca. à 20 minutes de Montréal. M.S. Suzanne Labrecque 658-0628. Le Permanent, Courtier.

Maisons à vendre
Houses for sale

LONGUEUIL, Maison ville, 5 pièces, s/bains céramique. Chauffage électrique. Portes patio. Terrain privé. \$39.900. Céline Arsenault 651-1000 ou 651-5454. Montréal Trust, Courtiers.

BROSSARD: Urgent! Semi-détaché, près de toutes commodités, 7 pièces, piscine 24'. Bon financement. Occupation immédiate. Faut voir! M.S. Michèle Khouzam 656-5300 ou 678-5245. Imm. Brossard, Courtier.

LONGUEUIL, Cottage canadien brique et pierre en construction, foyer, naturel, 3 chambres, Liza Beauchêne 651-5300, 678-6716. Montréal Trust, Courtier.

LONGUEUIL, Joli bungalow, 3 chambres, école, parc, transport. Occupation au choix. Diane Beauchêne, 651-5300, 670-6051. Montréal Trust, Courtier.

LONGUEUIL, Belle ville, cottage neuf, grande cuisine très éclairée, pour seulement \$60.000,00. Ne ratez pas cette chance, Hélène 651-5300, 468-1541. Montréal Trust, Courtier.

VEUX BELOEIL, commercial, cottage 7 pièces, grand terrain, bâtiment pouvant convenir à beau projet. M.S. Madeleine Larocque 464-0555, 467-1211. Trust Général, Courtier.

VEUX LONGUEUIL À 5 minutes de péage, cottage très soigné, 7 pièces, patio et cour tout en verdure. M.S. Huguette St-Germain 464-1833, 467-1211. Trust Général, Courtier.

McMASTERVILLE, Canadienne 2 lucarnes, garage, foyer, au salon, grand terrain hypothèque 14% secteur de choix. M.S. Michel Quévau 464-2250, 467-1211. Trust Général, Courtier.

OTTERBURN, Charmant cottage rénové avec poutres, planches bois franc, armoires pl. Faut voir. M.S. Monique D. Goulet 467-0814, 467-1211. Trust Général, Courtier.

ST-HUBERT: Cottage semi-détaché, 6 pièces, maison modeste, 2225 Rideau, visite dimanche, 653-1426, 325-5352.

ST-HUBERT: Coquet bungalow 6 pièces, toit et plomberie refaits, fenêtres aluminium, demande: \$27.000, avec \$4.000, comptant, hypothèque 16%, suite, M.S. Marie Dumais, 655-3060, 787-3187. Probitic Courtiers.

ST-LIBOIRE: Occasion unique, canadienne 1979, 8 pièces, électrique, hypothèque \$50.000, à 11 1/4% mars 1984, mensuel \$504, taxes \$300. Fen, garage, terrain paysagé, prix demandé: \$74.500, particulier, 658-3435, 793-4215.

BELOEIL CENTRE D'ACHATS MONTNACH 464-3401	BOUCHERVILLE PROMENADES MONTARVILLE 655-1375	BROSSARD PLACE PORTOBELLO 465-2000	LONGUEUIL 1999 ROLAND THERRIEN 468-1000	ST-BRUNO 1317 ROBÉVAL 653-4111	ST-HUBERT 465-2000 468-1000	ST-JEAN 423 St-Jacques 658-0628
---	--	---	--	---	--	--

1 - ST-CONSTANT - Bungalow, brique, 5 pièces, foyer, piscine, sous-sol non fini. L. Labonté Fillon 468-1000, 656-4073.

2 - ST-HUBERT - Beau triplex, semi-détaché, 3x5-1/2, plancher marbre, hypothèque \$51.500 à 14%, bon revenu. Francis Garcia 468-1000.

3 - LONGUEUIL - Beau semi-détaché, 6 pièces, 3 chambres, base foyer, hypothèque \$33.800 à 13-1/4% en 83. Francis Garcia 468-1000.

4 - LONGUEUIL - Joli bungalow, 4 chambres, foyer, 2 salles de séjour, piscine, véranda, clôture, impeccable. A. Gosselin 468-1000.

5 - LONGUEUIL - Bungalow, hypothèque de 12-1/4% due septembre 1984. Denise Guilmond 468-1000.

6 - ST-HUBERT - 6 pièces, électrique, foyer, possibilité d'un taux d'intérêt de 16%. Denise ou G.H. Guilmond, 468-1000.

7 - ST-HUBERT - 5 pièces, électrique, impeccable, \$35.000, d'hypothèque, taux de 13-1/4% due en 1985. G.H. Guilmond, 468-1000.

8 - ST-HUBERT - Joli bungalow, chauffé à l'électrique, 5 pièces, belle décoration, réduit. P. Moreau 670-4244, 468-1000.

9 - LONGUEUIL - Bungalow, 3 chambres, sous-sol fini, avec foyer et wet bar, système alarme, près école, centre, autobus CTCUM. C. Tailleux 468-1000.

10 - LONGUEUIL - Bungalow, 3 chambres, chauffage électrique, foyer, grand terrain, près nouvel hôpital, autobus, école. Camille Tailleux, 468-1000.

11 - ST-HUBERT - 5 chambres, foyer, beau terrain, près autobus. \$43.000. Lise Valade-Viens 468-1000.

12 - BROSSARD - Pour le petit budget, hypothèque 13 1/4% due 1982, 3 ans, foyers, 7 pièces, impeccable, hypothèque à 14-3/4%. M. Boitel 465-2000.

13 - BROSSARD - 4 chambres, secteur "M", terrain de 8.000 pi.ca., Lise Cholette 465-2000, 465-8696.

14 - BROSSARD - Bungalow, 5 pièces, sous-sol divisé, taxes, \$51 l'an, prix \$34.500. Jacques Daignault, 632-2838, 465-2000.

15 - BROSSARD - Split-level, 75, 7 pièces, foyer, salle à dîner, garage double au niveau de la rue. Jacques Daignault, 632-2838, 465-2000.

16 - BROSSARD - 11 pièces, spacieuses, foyer, condition impeccable, Jeanne Daignault 656-0648, 465-2000.

17 - ST-HUBERT - Charmant 8 pièces, balance de prix vente 13% pour 3 ans, garage, double, près des services. N. Esliambre 672-1210.

18 - ST-HUBERT - Parc Champlain, superbe bungalow, avec piscine creusée, terrain 12.150 pi.ca. Lise & Claude Garneau 465-2000, 656-3761.

19 - BROSSARD - Secteur "S", prix réduit, cottage, tout brique, 4 chambres, hypothèque 10-1/4%. Lise Garneau 656-3761, 465-2000.

20 - BROSSARD - Superbe bungalow, 28x51, secteur "N", hypothèque 12%, 3 ans, foyer, piscine, 2 bains. Roger Lemoine 465-2000.

21 - BROSSARD - "M", maison 3 chambres, sous-sol fini, joli foyer dans salle familiale, hypothèque à 13-1/4% due en 1985. L. Mailloux 465-2000.

22 - ST-HUBERT - "Lafleche", prix réduit, maison de 8 pièces, salle familiale avec foyer, hypothèque 14% due en 1983. L. Mailloux 465-2000.

23 - ST-HUBERT - Très grand bungalow, 30x40, 4 chambres, condition impeccable. Jacqueline McKenzie, 465-2000, 658-1356.

24 - ST-HUBERT - Bungalow, semi-détaché, condition impeccable, parc Champlain, façade pierre. Jacqueline McKenzie, 465-2000, 658-1356.

25 - GREENFIELD PARK - Triplex, revenus possibles de \$2.888 par mois, avec 8 unités de financement intéressant pour acheteur sérieux. G. Tazzi 465-2000.

26 - BON MARCHE - Hypothèque 11-3/4%, idéal pour jeune couple ou retraité. G. Maringer 655-1375, 583-3687.

27 - BROSSARD: Cottage deux chambres, refait à neuf, très propre, près de centre d'achats, école et autobus. Roland Hachey 465-2000. Le Permanent, Courtier.

28 - BROSSARD: Demi split, "77", secteur recherché, grande flexibilité de financement intéressant pour acheteur sérieux. G. Tazzi 465-2000. Le Permanent, Courtier.

29 - ST-HUBERT: Parc Champlain, bungalow, 5 pièces, sous-sol fini, foyer, powder room. B. Tessier 465-2000. Le Permanent, Courtier.

30 - ST-HUBERT: Cottage avec revenu, terrain 10.000 pi. ca., chauffage eau chaude, balance de vente 17% subaline. N. Esliambre 672-1210. Le Permanent, Courtier.

31 - LONGUEUIL: Bungalow très propre, près du nouvel hôpital Pierre-Boucher, sous-sol entièrement fini. Monique Desjardins 462-0060 ou 656-4304. Montréal Trust, Courtier.

32 - BROSSARD: Bungalow, 6 pièces, garage, taxe basse, impeccable, hypothèque 15%, prix \$63.500. Lemoine 465-2000. Le Permanent, Courtier.

33 - BROSSARD: Semi-détaché, 5 pièces, secteur "B", 3 chambres, très propre, décoré avec goût. B. Lusier 465-2000. Le Permanent, Courtier.

34 - NOUVEAU: LAPRAIRIE: Cottage détaché, 4 chambres, spacieuse, électrique, libre rapidement. Roger Lemoine 465-2000. Le Permanent, Courtier.

35 - GREENFIELD PARK: Maison de ville, unité de bout, condition impeccable, salle familiale, garage, Jacqueline McKenzie 465-2000, 658-1356. Le Permanent, Courtier.

36 - ST-HUBERT-LAFLECHE: Bungalow brique, chauffage électrique, 1980, près transport, un bijou, Raymond St-Onge 658-8782, 465-2000. Le Permanent, Courtier.

37 - BROSSARD: Cottage, terrain: 8193 pi. ca., hypothèques \$52.000, 12% foyer, piscine, 3 toilettes, prix réduit, G. Tazzi 465-2000. Le Permanent, Courtier.

38 - J'AI PLUSIEURS COTTAGES À RICHÉLIEU: Avec 3 à 4 chambres, prix et taxes basées, secteur unique. N. Lelotte 648-5629. Le Permanent, Courtier.

39 - ST-HUBERT: Bungalow à louer, pierre et brique, 6 pièces, sous-sol, près de toutes commodités, \$550/mois, non chauffé ou à vendre. 678-2532.

40 - BROSSARD: 1508 Bellini, 2 ans, frais peinture, 3 chambres à coucher, à louer \$450./mois. 253-8933 après 5h p.m. 464-0151.

41 - FLORIDE-POMPANO BEACH: Condominium à louer, secteur de choix, situé sur l'Intra-costal, dans un décor enchanteur avec piscine, Mini-Putt, B.S.Q., garconnière 1 chambre et 2 chambres disponibles, à 2 rues de la mer, \$280, à 550. U.S. par semaine. Pour plus de détails: Christianne Côté 735-5494 LE PERMANENT.

42 - BROSSARD: Secteur "N", bungalow 9 pièces, garage double, salle à dîner, 4 chambres à coucher, foyer, \$600./mois, 465-7711 - 672-9387.

43 - LONGUEUIL: 8 logements détachés, prix discutable, à 2310 McGill, 674-3035.

44 - LONGUEUIL: Classe 32, 2 - 5 1/2, 2 - 3 1/2, revenus: \$12.000, hypothèque due décembre 1982, à 10 1/2%, prix: \$95.000. Tél.: 678-9405 - particulier.

45 - ST-HUBERT, 3 - 5 1/2, prix: \$74.900, bons revenus, hypothèque \$55.000, à 10 1/2%, tél.: 658-5968.

46 - ST-BRUNO: Imposant immeuble de 9 logements, chauffage électrique, locataire, construction 1979, abri fiscal 5%, \$35.000, de comptant. Roméo Gauthier 653-1578 ou 653-4098. Trust Royal, Courtier.

47 - LONGUEUIL: Prix réduit, ce triplex se paie par lui-même, 2x4 1/2, 1x3 1/2 électrique locataire, idéal pour rénovation. P. Moreau 670-4244, 468-1000. Le Permanent, Courtier.

48 - ST-HUBERT: 6 logements pierre, brique, 6x4 1/2 élect., locataires, hyp. 10 3/4 %, P. Moreau 670-4244, 468-1000. Le Permanent, Courtier.

49 - LONGUEUIL: Réduit, 8 1/2 livres à l'acheteur, près de tout, hypothèque 15 1/2 %, quadruplex est pour vous. P. Moreau 670-4244, 468-1000. Le Permanent, Courtier.

50 - LONGUEUIL: Duplex une propriété impeccable, Daniel 651-5300, 651-2745. Montréal Trust, Courtier.

51 - LAFLECHE, Duplex tout brique, possibilité balance de vente à taux très bas. Ghislaine Goulet 658-9000 et 679-4965. Montréal Trust, Courtier.

52 - FATIMA, Duplex 1x5 1/2, 1x1 1/2, chauffage élect., loc. secteur tranquille, terrain 50x234, bien paysagé, André St-Louis 651-5300, 465-1972. Montréal Trust, Courtier.

53 - LONGUEUIL, Triplex s/d tout brique, grands logements, revenus de \$9.000,00 année faite des calculs Liza Beauchêne 651-5300, 679-6716. Montréal Trust, Courtier.

54 - LONGUEUIL, 6 logements au coeur de Longueuil, idéal pour propriétaire occupant. Revenu très intéressant. Hélène 651-5300, 468-1541. Montréal Trust, Courtier.

55 - LONGUEUIL, Petit duplex, entièrement rénové, près du Vieux Longueuil et de tous les services, grand terrain, Fernand Perron 651-5300, 655-9754. Montréal Trust, Courtier.

AGRÉABLE À LA VUE ET AU PORTE-FEUILLE - 3 chambres à coucher, beau terrain, grand patio, secteur recherché. G. Maringer 655-1375, 583-3687.

BOUCHERVILLE - COTTAGE - Semi-détaché, hypothèque 10-3/4%, Huguette Schadegg 655-1375, 655-1079.

BOUCHERVILLE, COTTAGE - Semi-détaché, hypothèque 10-3/4%, Huguette Schadegg 655-1375, 655-1079.

BOUCHERVILLE - Duplex avec garage détaché. Piscine creusée. Près de tous les services. Faut voir! M. Gaudette 655-1375.

BOUCHERVILLE, COTTAGE - Semi-détaché, hypothèque 10-3/4%, Huguette Schadegg 655-1375, 655-1079.

BOUCHERVILLE - Propriété à revenus, 8 logements 4 1/2 chauffage électrique par locataire, très propre, Rémi Poirier 651-1320, 468-1000. Le Permanent, Courtier.

BELLE OPPORTUNITÉ POUR INVESTISSEUR: Triplex commercial, bons revenus, bien situé à Longueuil, \$52.900, N. Lelotte 648-5629. Le Permanent, Courtier.

RIVIÈRE-DES-PRAIRIES: Triplex 1979, 2 bachelors, hypothèque 10% il faut vendre pour l'hypothèque plus 10% classe 31, près métro. Edmond Bullock, 337-4641. Trust Général, Courtier.

MONTREAL: Beau 4x4 1/2 logements loués, cour arrière, près de toutes commodités, \$49.500. Francis Garcia 468-1000. Le Permanent, Courtier.

LONGUEUIL: Triplex, construction récente, hypothèque \$54.000, à 10 3/4 % due en 83, chauffage électrique. Jean-Pierre Garcia 468-1000. Le Permanent, Courtier.

LONGUEUIL: Triplex 2x4, 1x6, sous-sol fini, très propre, près CTCUM, place Longueuil. René Gauvreau 677-4797, 468-1000. Le Permanent, Courtier.

ST-HUBERT: 2x8, logement 4 1/2 très belle propriété, face hôpital Lemoine. Hypothèque 10 3/4 % balance de vente. A. Gosselin 468-1000. Le Permanent, Courtier.

LONGUEUIL: De luxe sixplex, classe 32; Électrique, garage, foyer, salle familiale. Jean-Paul Lapointe 468-1000. Le Permanent, Courtier.

CLASSE 32: Chauffage électrique, 12 logements, bon revenu, toujours loués, très bien situé. M.S. Jean-Paul Lapointe, 468-1000. Le Permanent, Courtier.

LONGUEUIL, CHAMBRE à louer, meublée, chauffée, lavabo, réfrigérateur, entrée privée, stationnement, 670-6735.

Maisons mobiles
Mobile homes

MAISON MOBILE "Le Marquis" 1975, 14 x 64 pi. 3 chambres, incluant 2 air climatisés, tapis, située 15 minutes centre ville, \$18.500, avec possibilité d'achat de l'ameublement. 462-2803.

ST-HUBERT: Maison mobile 8 x 40 meublée. Tél.: 678-6530.

Chambres à louer
Rooms to let

LONGUEUIL, Chambres à Pension, lavage inclus, très bonne nourriture 679-6932.

PRES Hôpital Charles Lemoine, chambre, entrée privée, accès cuisine, stationnement références exigées. Après 6h. PM 671-4006.

LONGUEUIL, Chambre à louer, meublée, chauffée, lavabo, réfrigérateur, entrée privée, stationnement, 670-6735.

LONGUEUIL TRIPLEX
1x3 1/2 - 1x4 1/2 - 1x5 1/2
Excellent placement. Aucun hypothèque. Propriétaire prendra balance prix de vente. M.S. B.E. Champagne, FRI 285-1314
3014-1516
HAMEL VALVER INC., courtier.

GREENFIELD PARK TRÈS BEAU 34 LOGEMENTS
Bien situé, construction supérieure, grand terrain, hypothèque 11%, ascenseur. 8 fois le revenu.
Appelez 678-3935
672-9798
Pas d'agent



Trust Royal Services immobiliers

BOUCHERVILLE - Belle propriété unique sur grand terrain, salle à dîner, salle familiale, piscine, foyer, A. VACHON 463-3731-465-4450. BOUCHERVILLE - Cause malade, bungalow, 1965, IMPECABLE, hypothèque haute à taux bas, meilleure offre, UME VISITE S'IMPOSE. A. VACHON 463-3731-465-4450. BOUCHERVILLE - Maison de ville, salle à manger, 3 chambres à coucher, sous-sol fini, arbrés mures, impeccable, décoration de bon goût, MARTHE K. MOUQUIN 672-6020, 671-2494. BROSSARD - Cotege "Providence", \$104,000.00, 11 pièces spectaculaires, foyer, isolation supérieure, superbe terrain, hypothèque avantageuse, \$85,000.00, 4% sous marché actuel. GISELE SIROIS 672-6020-678-9425. BROSSARD - Bungalow, 1968, secteur "P", 5 pièces, propre, paysagé, près des services, prix demandé: \$54,000. M.L.S. MARCEL CÔTÉ 672-0235-672-9198. BROSSARD - Face au parc, magnifique semi-déattaché, 3 chambres, salle à manger, salle de séjour, hypothèque 10-14%. Doit être vu. LISE BRUNELLE 672-0235-671-6783. BROSSARD - Bungalow, 6 pièces, nombreux avantages, bien situé, secteur tranquille, \$59,500. LOUISE CHEVALIER 672-0235-678-7852. BROSSARD - Secteur "B", bungalow, 3 chambres à coucher, garage, paysage, situé dans un croissant tranquille. DONALD HARRIS 672-0235-445-2217. BROSSARD - Bungalow, tout brique, 4 chambres, sous-sol fini, foyer, garage double, terrain 7,500 p.c. Hypothèque 10-14%. GERMAINE BRIÈRE 672-0235-465-1784. BROSSARD - Condominium à vendre ou à louer, foyer, salle à manger, piscine, près pont Champlain et mar. hypothèque \$41,500. à 12%. 1984. Madeline Legendre 672-0235-671-9238. CHAMBLAY - Bungalow, pierre et brique, avec garage, libre immédiatement, hyp. \$30,000 à 10-14% due 82. Bien paysagé, propre, secteur de choix. On demande \$47,000.00. M.L.S. Maurice Durocher 462-3131-656-2502. CHAMBLAY - Split-level, brique et aluminium, salon avec foyer, salle à dîner, 3 chambres, très grand terrain. Prix réduit pour vente rapide. M.L.S. Maurice Durocher 462-3131, 656-2502. CANDIAC - Parc Laurier, à louer, luxueux cotege, 4 chambres, 2 foyers, secteur prestigieux. MICHELLE LOUSTAU 672-0235-659-3479. CANDIAC - Bungalow, 1975, 5 pièces, salle familiale, salle de jeux, foyer, terrain, bien paysagé, impeccable, prix demandé: \$59,900. M.L.S. 672-0235, 672-6198. GREENFIELD PARK - New on market, 3 bedroom cotege, large corner lot, vary conveniently located, \$48,000. Donald Harris 672-0235-445-2217. GREENFIELD PARK - (Vieux) idéal comme 1er placement, triplex, 1 grand 4-1/2 x 2-3/2, très propres, près de toutes commodités, faut voir, prix plus que raisonnable. M. GERVAIS 463-3731-679-8857. GREENFIELD PARK - Spacieux split-level, 7 pièces, salle à dîner, avec porte donnant sur un magnifique terrain avec arbrés matures, salle familiale, garage, très propre. JEANINE POTHIER 672-6020-672-1384. GREENFIELD PARK - Joli bungalow, 2 chambres à coucher, garage, près de l'hôpital, centre d'achat, autobus, taxes moins de \$900.00, idéal pour jeune couple ou gens retraités. JEANINE POTHIER 672-6020-672-1384. GREENFIELD PARK - Split-level, spacieux 6-1/2 plus fini basement, garage, Outlook crescent. Impeccable condition, near Victoria, Jacqueline Rousseau 672-0235-671-9880. GREENFIELD PARK - Bungalow 77, 7 pièces, foyer Lakewood, cuisine: tables céramique, terrain 7,900 p.c. Située croissant tranquille, hypothèque 14%, 1985. Madeline Legendre 672-0235, 671-9238. GREENFIELD PARK - S/D Cotege, solid construction, 9 rooms, solid, finished basement, Mortgage at 13%, fenced, landscaped. Immediate occupancy. JURGEN BENDER 672-0235-465-2341. LE RIVERAIN - Vieux Longueuil - 280 Bord de l'eau, Vieux Longueuil. Un luxueux condominium situé face au fleuve et à la marina. Rabais pré-ouverture 5% avril 30 septembre 1981. Financement 15% (1 an temps limité), ou selon vos besoins. 52 unités de 1, 2, 3 chambres à coucher. A partir de \$56,000. 2 chambres à coucher, arbrés, 3 chambres à coucher, piscine, sauna, bain tourbillon, foyers naturels au 5e ou 6e étage. Grandes salles de bains avec bidet, air conditionné et chauffage électrique. Heures de visites: 18:30 à 20:30 semaine, 13:00 à 17:00 sam. et dim. ou sur rendez-vous. FRANCINE DUBOIS-LEBOUC ET GLEASON DESROSIERS 651-4900-674-4833. LEMOYNE - Propriété semi-commerciale, \$82,000.00, site idéal pour commerce, revenu annuel \$14,640.00 l'an, bâtisse détachée, deux garages, grand terrain, hypothèque avantageuse, GISELE SIROIS 672-6020-678-9423. LONGUEUIL - Bungalow, 5 1/2, chauff. élect. à longueuil. Faites vite, \$35,000.00. M.L.S. Régiane Morneau 462-3131, 678-9100. LONGUEUIL - Cotege, neuf, près du nouvel hôpital, chauffage élect. A voir absolument. M.L.S. Régiane Morneau 462-3131-678-9100. LONGUEUIL - Cotege, neuf, près du nouvel hôpital, chauffage élect. A voir absolument. M.L.S. Régiane Morneau 462-3131-678-9100. LONGUEUIL - Cotege, neuf, près du nouvel hôpital, chauffage élect. A voir absolument. M.L.S. Régiane Morneau 462-3131-678-9100.

LONGUEUIL - BELLE OCCASION boucherie très bien située, sur Chemin Chamblay, Longueuil, équipements superbes, bon chiffre d'affaires, beaucoup de potentiel à développer. T. MAC VAN 463-3731-SERVICE PAGETTE. LONGUEUIL - Cotege, pierre, aluminium, 4 chambres, maison rénoverée en 1979, occasion unique, balance de vente possible. À qui la chance? M.L.S. MAURICE DUCHOCHER 462-3131-656-2502. LONGUEUIL - Cotege, 4 chambres, chauff. élect. Prix demandé: \$34,900.00, bonne hypothèque à 17%. M.L.S. Nicole Delignou 462-3131-678-1080. LONGUEUIL - IMPECABLE bungalow, surélevé 7 pces, 4 c.c., 2 salles de bains complètes, sis fini, piscine, élect., hyp. 10-14% 1983, occupation immédiate. FAUT VOIR. M. POLIUIT 463-3731-674-3034. LONGUEUIL - Duplex, 1x5, loué \$200.00/mo plus logis au proprio 10 pces, excellent pour garder des personnes âgées, ou autres. FAUT VOIR. P.R. FOUQUÉ 463-3731-653-8621. LONGUEUIL - Secteur de choix, sous sol fini, foyer, grand terrain bien paysagé, faut voir pour apprécier. F. SOUCY 463-3731-653-8621. LONGUEUIL - Beau bungalow, tout brique, \$54,900.00, 4 chambres, Aubaine rare, hyp. \$37,700.00 à 11-14% due en 84. Très beau secteur. M.L.S. Magali Delignou 462-3131, 678-1080. LONGUEUIL - URGENT A VENDRE OU A LOUER - Maison de ville, salle à dîner, garage chauffé, libre immédiatement. C. BROCHU 463-3731-451-8171. LONGUEUIL - Triplex situé dans Vieux Longueuil, chauff. élec., bon état. M. CLEARY 463-3731-1-787-2138. LONGUEUIL - Bungalow, impeccable. Entrée privée au sous-sol, possibilité d'un autre logement ou petit commerce. FERNANDE BRUNEL 651-4900-655-8444. LONGUEUIL - Bachelors, 3 1/2, meublé, chauffé, éclairé, sous-sol, tapis mur à mur, stationnement, près autobus 71, \$220 / mois, libre ter octobre, 677-9665. LONGUEUIL: Jolie chambre, poêle, réfrigérateur, évier, stationnement inclus, \$150 / mois, 1188 Dollard, 652-3289. LONGUEUIL: Grande chambre, poêle, réfrigérateur, entrée privée, près métro, 674-1281. CHAMBRE ET PENSION à louer, pour personne âgée seulement, 679-5434. RESIDENCE pour personnes âgées, bonne nourriture, bon chauffage, permis du M.A.S. Aussi chambre privée pour personne autonome, 45 ans et plus. Pavillon St-Mathias 658-8184. LONGUEUIL: Grande chambre, poêle, réfrigérateur, entrée privée, près métro, 674-1281. LONGUEUIL: 2 1/2, 3 1/2, 4 1/2, chauffés, eau chaude fournie, stationnement, bâtisse moderne, bien entretenue, pour juillet, \$205, \$231, \$255. Tél.: 651-0128. LONGUEUIL, rue Plessis et Masson, 4 1/2 x 5 1/2 - 6 1/2 chauffé, plus de 1000 m², construction récente, entrée privée, porte patio, balcon 5 x 21, près école Lionel Groulx, transport, centre d'achat, face au parc, piscine, \$200 - \$300. S'inscrire à 2750 Plessis, 677-6707. ST-HUBERT, BACHELOR, 2 1/2, meublé, chauffé, éclairé, \$160. mois, jour. 676-7596, après 6h. Tél.: 462-2676. LONGUEUIL - FATIMA bas triplex, 3 1/2 moderne, clair, coin, pelouse, climatisé, stationnement. Occupation immédiate. \$195 / mois. Tél. 671-2967. LONGUEUIL: 4 1/2 chauffés, eau chaude fournie, taxes payées, près école et centre d'achat De Lyon, entrée privée, eau-sèche, stationnement, \$260 à \$310, tél. 679-5035. BROSSARD: 2500 rue Acadie 5 1/2 avec garage. Bas de duplex moderne, voir 871-9494. Solr: 445-2179. LONGUEUIL (Fatima), 1 1/2 meublé, 3 1/2 semi-meublé, chauffés, éclairés, libres immédiatement. 677-9323. VILLE LEMOYNE: Rue 31, Georges app. à louer, 3 1/2 meublé ou non, électricité, chauffage inclus, appelés 671-5362. MOUTRIE excellent. André & France Ouellet, propriétaires. 74 rue St-Denis St-Lambert. 641-0441 672-1365. BROSSARD: 104,000 p.c., très bien situé, secteur acheminé, prix raisonnable, financement préférentiel. Ghislain Rioux 858-0860, 468-1465. Truist Général, Courtiler. ST-ANTOINE: Bord de l'eau, très beau terrain environ \$18,000.00. Demandé \$1,000 p.c. M.L.S. Madeline Laroque 665-0555, 467-1211. Truist Général, Courtiler.

ST-HUBERT - Bricolage d'intérieur, hypothèque à taux très intéressants, Terrain 10,000 p.c., garage détaché. Occasion, M.L.S. Berthe Bernard 462-3131, 678-0185. ST-HUBERT - Superbe bungalow, 3 c.c., belle grande cuisine, dans beau secteur. Faites une offre. M.L.S. André Cormier 462-3131, 678-9043. ST-HUBERT - Pour vente rapide! Hypothèque à taux très intéressants, bungalow neuf, 5 pièces, armoires en chêne, \$50,000 comptant. M.L.S. Noreen Gallety 462-3131, 658-1042. ST-HUBERT - Bungalow, 3 chambres, salle familiale, foyer, hypothèque 14-12% jusqu'en 1983. CIT: \$454. Jolie décoration, très propre. LISE BRUNELLE 672-0235-671-6783. ST-HUBERT - Bungalow, aluminium, 4 pièces, grand terrain, chauffage électrique. M.L.S. GERMAINE BRIÈRE 672-0235-465-1784. ST-HUBERT - Bungalow, aluminium, pierre, entrée split, construction récente, éclairé, gazonné, très propre. A vendre ou à louer. Hypothèque 11%, service rapide centre-ville Montréal. Jacqueline Rousseau 672-0235, 671-9880. ST-HUBERT (LAFLECHE) - Propriété à revenu. Bâtisse étalée, pierre, brique, 6 grands logements, 5-1/2 pièces, chauffage électrique, hypothèque 11%, service rapide centre-ville Montréal. Jacqueline Rousseau 672-0235, 671-9880. ST-HUBERT - Parc Champlain, bungalow de qualité supérieure, 3 chambres, chauffage électrique, très propre et bien décoré. Hypothèque \$34,500 à 11%. COLETTE SIRARD 672-0235-678-6285. ST-HUBERT - Tout brique, 4x4-1/2, us pour chaque logement. Hypothèque \$42,000.00 à 12-14% due en septembre 1982. M.L.S. Denise Gaudet 462-3131-462-2246. ST-HUBERT - A qui la chance! Cotege neuf, 1981, électrique, intérieur fini pour professionnel. hypothèque à 15-14% due juil. 84. M.L.S. ROSAIRE TAPIN 462-3131-656-0187. ST-HUBERT - PRIX RÉDUIT, secteur homogène, magnifique terrain, très propre, 4 c.c., sis fini, foyer combustion lente. RESTAURANT ou petite industrie, dernier illigible près du parc industriel. inf.: 678-5027. LONGUEUIL: Jolie chambre, poêle, réfrigérateur, évier, stationnement inclus, \$150 / mois, 1188 Dollard, 652-3289. LONGUEUIL: Grande chambre, poêle, réfrigérateur, entrée privée, près métro, 674-1281. CHAMBRE ET PENSION à louer, pour personne âgée seulement, 679-5434. RESIDENCE pour personnes âgées, bonne nourriture, bon chauffage, permis du M.A.S. Aussi chambre privée pour personne autonome, 45 ans et plus. Pavillon St-Mathias 658-8184. LONGUEUIL: Grande chambre, poêle, réfrigérateur, entrée privée, près métro, 674-1281. LONGUEUIL: 2 1/2, 3 1/2, 4 1/2, chauffés, eau chaude fournie, stationnement, bâtisse moderne, bien entretenue, pour juillet, \$205, \$231, \$255. Tél.: 651-0128. LONGUEUIL, rue Plessis et Masson, 4 1/2 x 5 1/2 - 6 1/2 chauffé, plus de 1000 m², construction récente, entrée privée, porte patio, balcon 5 x 21, près école Lionel Groulx, transport, centre d'achat, face au parc, piscine, \$200 - \$300. S'inscrire à 2750 Plessis, 677-6707. ST-HUBERT, BACHELOR, 2 1/2, meublé, chauffé, éclairé, \$160. mois, jour. 676-7596, après 6h. Tél.: 462-2676. LONGUEUIL - FATIMA bas triplex, 3 1/2 moderne, clair, coin, pelouse, climatisé, stationnement. Occupation immédiate. \$195 / mois. Tél. 671-2967. LONGUEUIL: 4 1/2 chauffés, eau chaude fournie, taxes payées, près école et centre d'achat De Lyon, entrée privée, eau-sèche, stationnement, \$260 à \$310, tél. 679-5035. BROSSARD: 2500 rue Acadie 5 1/2 avec garage. Bas de duplex moderne, voir 871-9494. Solr: 445-2179. LONGUEUIL (Fatima), 1 1/2 meublé, 3 1/2 semi-meublé, chauffés, éclairés, libres immédiatement. 677-9323. VILLE LEMOYNE: Rue 31, Georges app. à louer, 3 1/2 meublé ou non, électricité, chauffage inclus, appelés 671-5362. MOUTRIE excellent. André & France Ouellet, propriétaires. 74 rue St-Denis St-Lambert. 641-0441 672-1365. BROSSARD: 104,000 p.c., très bien situé, secteur acheminé, prix raisonnable, financement préférentiel. Ghislain Rioux 858-0860, 468-1465. Truist Général, Courtiler. ST-ANTOINE: Bord de l'eau, très beau terrain environ \$18,000.00. Demandé \$1,000 p.c. M.L.S. Madeline Laroque 665-0555, 467-1211. Truist Général, Courtiler.

LONGUEUIL - BELLE OCCASION boucherie très bien située, sur Chemin Chamblay, Longueuil, équipements superbes, bon chiffre d'affaires, beaucoup de potentiel à développer. T. MAC VAN 463-3731-SERVICE PAGETTE. LONGUEUIL - Cotege, pierre, aluminium, 4 chambres, maison rénoverée en 1979, occasion unique, balance de vente possible. À qui la chance? M.L.S. MAURICE DUCHOCHER 462-3131-656-2502. LONGUEUIL - Cotege, 4 chambres, chauff. élect. Prix demandé: \$34,900.00, bonne hypothèque à 17%. M.L.S. Nicole Delignou 462-3131-678-1080. LONGUEUIL - IMPECABLE bungalow, surélevé 7 pces, 4 c.c., 2 salles de bains complètes, sis fini, piscine, élect., hyp. 10-14% 1983, occupation immédiate. FAUT VOIR. M. POLIUIT 463-3731-674-3034. LONGUEUIL - Duplex, 1x5, loué \$200.00/mo plus logis au proprio 10 pces, excellent pour garder des personnes âgées, ou autres. FAUT VOIR. P.R. FOUQUÉ 463-3731-653-8621. LONGUEUIL - Secteur de choix, sous sol fini, foyer, grand terrain bien paysagé, faut voir pour apprécier. F. SOUCY 463-3731-653-8621. LONGUEUIL - Beau bungalow, tout brique, \$54,900.00, 4 chambres, Aubaine rare, hyp. \$37,700.00 à 11-14% due en 84. Très beau secteur. M.L.S. Magali Delignou 462-3131, 678-1080. LONGUEUIL - URGENT A VENDRE OU A LOUER - Maison de ville, salle à dîner, garage chauffé, libre immédiatement. C. BROCHU 463-3731-451-8171. LONGUEUIL - Triplex situé dans Vieux Longueuil, chauff. élec., bon état. M. CLEARY 463-3731-1-787-2138. LONGUEUIL - Bungalow, impeccable. Entrée privée au sous-sol, possibilité d'un autre logement ou petit commerce. FERNANDE BRUNEL 651-4900-655-8444. LONGUEUIL - Bachelors, 3 1/2, meublé, chauffé, éclairé, sous-sol, tapis mur à mur, stationnement, près autobus 71, \$220 / mois, libre ter octobre, 677-9665. LONGUEUIL: Jolie chambre, poêle, réfrigérateur, évier, stationnement inclus, \$150 / mois, 1188 Dollard, 652-3289. LONGUEUIL: Grande chambre, poêle, réfrigérateur, entrée privée, près métro, 674-1281. CHAMBRE ET PENSION à louer, pour personne âgée seulement, 679-5434. RESIDENCE pour personnes âgées, bonne nourriture, bon chauffage, permis du M.A.S. Aussi chambre privée pour personne autonome, 45 ans et plus. Pavillon St-Mathias 658-8184. LONGUEUIL: Grande chambre, poêle, réfrigérateur, entrée privée, près métro, 674-1281. LONGUEUIL: 2 1/2, 3 1/2, 4 1/2, chauffés, eau chaude fournie, stationnement, bâtisse moderne, bien entretenue, pour juillet, \$205, \$231, \$255. Tél.: 651-0128. LONGUEUIL, rue Plessis et Masson, 4 1/2 x 5 1/2 - 6 1/2 chauffé, plus de 1000 m², construction récente, entrée privée, porte patio, balcon 5 x 21, près école Lionel Groulx, transport, centre d'achat, face au parc, piscine, \$200 - \$300. S'inscrire à 2750 Plessis, 677-6707. ST-HUBERT, BACHELOR, 2 1/2, meublé, chauffé, éclairé, \$160. mois, jour. 676-7596, après 6h. Tél.: 462-2676. LONGUEUIL - FATIMA bas triplex, 3 1/2 moderne, clair, coin, pelouse, climatisé, stationnement. Occupation immédiate. \$195 / mois. Tél. 671-2967. LONGUEUIL: 4 1/2 chauffés, eau chaude fournie, taxes payées, près école et centre d'achat De Lyon, entrée privée, eau-sèche, stationnement, \$260 à \$310, tél. 679-5035. BROSSARD: 2500 rue Acadie 5 1/2 avec garage. Bas de duplex moderne, voir 871-9494. Solr: 445-2179. LONGUEUIL (Fatima), 1 1/2 meublé, 3 1/2 semi-meublé, chauffés, éclairés, libres immédiatement. 677-9323. VILLE LEMOYNE: Rue 31, Georges app. à louer, 3 1/2 meublé ou non, électricité, chauffage inclus, appelés 671-5362. MOUTRIE excellent. André & France Ouellet, propriétaires. 74 rue St-Denis St-Lambert. 641-0441 672-1365. BROSSARD: 104,000 p.c., très bien situé, secteur acheminé, prix raisonnable, financement préférentiel. Ghislain Rioux 858-0860, 468-1465. Truist Général, Courtiler. ST-ANTOINE: Bord de l'eau, très beau terrain environ \$18,000.00. Demandé \$1,000 p.c. M.L.S. Madeline Laroque 665-0555, 467-1211. Truist Général, Courtiler.

ST-HUBERT - Bungalow 7 pièces, terrain paysagé, clôture avec cabanon à jardin. Très propre, près centre commercial. A LOUER OU A VENDRE. Occupation 1er nov. 1981. Faut voir. GLEASON DESROSIERS 651-4900-670-3257. STE-JULIE - Magnifique bungalow, brique et aluminium, très grandes pièces. Hypothèque \$30,300.00 à 13% due en sept. 83, prix \$38,500.00. M.L.S. YVES BARRETE 462-3131-1-773-8008. STE-JULIE - Superbe bungalow, chauffage électrique, 4 chambres, foyer, sous-sol fini, hyp. \$30,000. à 10-14%. Faites-vous pour vente rapide. M.L.S. LABIB ZIADE 462-3131-678-7881. ST-LAMBERT - Endroit idéal pour bureau professionnel à la maison. Cotege, brique, 6-1/2 pièces, sous-sol fini, garage, hypothèque \$34,500. à 11%. Service rapide centre-ville Montréal. Jacqueline Rousseau 672-0235-671-9880. ST-LAMBERT - Triplex tout brique, prix très compétitif, bien situé, dans un excellent quartier. Consultez sans tarder MONIQUE PATENAUDE 651-4900-671-4325. ST-LAMBERT - Vieux St-Lambert, cotege, \$118,000.00, spacieux 7 pièces, magnifique salle familiale, foyer, près services, hypothèque \$34,500 à 10-14%, et deuxième 4% sous marché. GISELE SIROIS 672-6020-678-9423. ST-MATHIAS - 2 bungalows sid, pierre des champs et aloué, face à la rivière Richelieu. Prix intéressant. M.L.S. JACQUES GOYETTE 462-3131-656-7781. ST-MICHEL DE NAPIERVILLE - Ferme 112 arpents, bons bâtiments, culture maraîchère, grains, foie, terre très bien entretenue. CAM ST-DENIS 672-0235-671-1174. PROPRIÉTÉS A REVENUS LONGUEUIL - 6 logements brique, classe 3. Bien situés, revenu de \$24,440.00, autobus C.T.C.U.M. M.L.S. Jacques Goyette 462-3131, 656-7781. LONGUEUIL - 8 logements à 1/2 pièces, chauffé, chauffage électrique, classe 32, revenu \$32,000. ann. Logement du propriétaire très luxueux. E. Roy 463-3731, 649-0552. LONGUEUIL - Beau duplex, 2 1/2 x 2 bachelors, libre pour un professionnel, attrap. offre d'achat. A. Vachon 463-3731, 465-4450. BROSSARD: Grand 5 1/2 à sous-louer, tapis mur à mur, stationnement, libre. 656-0449. LONGUEUIL, 3 1/2, meublé, chauffé, éclairé, près Woolco et Roland Thérien. \$210 à \$225. Tél.: 468-6038. LONGUEUIL: 4 1/2, très propre, libre fin décembre, \$205. Tél.: 468-8474. LONGUEUIL: 4 1/2, poêle à réfrigérateur inclus, meublé ou non, libre immédiatement, 3011 R. Acadie à 70 Rémy. Longueuil 679-5463 ou 679-9537. LONGUEUIL: 5 1/2, dans triplex, entrée lav./sect., grand terrain, 35 Rougemont. \$415, au 1er étage. Sous-sol \$350, au 2ème \$405. Chauffage électrique, taxes d'eau et vidange payées par propriétaire. Électricité payé par locataire. 679-1980 après 11 h. a.m. LONGUEUIL: 3 1/2, pièces semi-déattaché, avec cave, atelier, garage, tél.: 1-788-2232. LONGUEUIL, 3 1/2, meublé, chauffé, éclairé, très propre, laveuse-sécheuse gratuits, libre ter oct., \$250. au 1090 Josephine, no. 11, tél.: 670-6132 - 670-5500. LONGUEUIL, BOUL. DESORMEAUX, 3 1/2, tout compris, poêle à réfrigérateur, libre immédiatement, \$245 / mois, jour. 670-1374, soir: 467-2277. LONGUEUIL, 885 Forget, 4 1/2, nouveau, sous-sol, remise, 674-8951. ST-HUBERT, GRAND 4 1/2, pas chauffé, 3ème étage, planchers bois franc, toutes commodités, 1er octobre 677-5721. ST-HUBERT: Lafiche, 3 1/2, meublé, chauffé, éclairé, autobus à la porte, \$220 / mois. 679-7357. VILLE LEMOYNE: Rue King Edward, logement 4 1/2, libre immédiatement, près Hôpital Charles Lemoine. S.V.P. contactez Mme Boisvert: 672-8468. LEMOYNE, 3 1/2, chauffage électrique, rénoveré, près hôpital, autobus, stationnement, meublé ou non, 672-2687. GREENFIELD PARK (Près Taschereau): 3 1/2 - 4 1/2, prix de \$250. Tél.: 671-2967 ou 465-1839. BROSSARD: 2 1/2 new, all peld, \$190. inf.: 678-1126 - 2:30n. to 8h. GREENFIELD PARK: Grand 2 chauffé, eau chaude, poêle à réfrigérateur fournis, près écoles et centre d'achat. S'adresser au 423 rue Hubert no 102. Tél.: 465-8004 ou 467-8878. EMPLOIS DEMANDÉS Help wanted 14 VENDEURS DEMANDÉS à temps partiel, occupé porte à porte, profits de 30% à 60%, plus bonis à la fin du mois sur chiffre d'affaires, compagnie Rawleigh 670-7608. QUI RECHERCHE: Des revenus additionnels, une carrière intéressante et rémunératrice, des possibilités d'avancement, à temps plein ou partiel. Zylco, 463-6684. UNION ÉLECTRIQUE Ltée., recherche personnes avec expérience dans le domaine électrique, pour la route et vente itinérante dans nos divisions de l'industrie, contracteurs et installateurs. M. E. Robichaud 465-4740. COIFFEUSE, aussi coiffeuse-assistante avec expérience, à St-Lambert 671-2722.

CHAMBRE à louer - 10. Jolie chambre, poêle, réfrigérateur, évier, stationnement inclus, \$150 / mois, 1188 Dollard, 652-3289. LONGUEUIL: Grande chambre, poêle, réfrigérateur, entrée privée, près métro, 674-1281. CHAMBRE ET PENSION à louer, pour personne âgée seulement, 679-5434. RESIDENCE pour personnes âgées, bonne nourriture, bon chauffage, permis du M.A.S. Aussi chambre privée pour personne autonome, 45 ans et plus. Pavillon St-Mathias 658-8184. LONGUEUIL: Grande chambre, poêle, réfrigérateur, entrée privée, près métro, 674-1281. LONGUEUIL: 2 1/2, 3 1/2, 4 1/2, chauffés, eau chaude fournie, stationnement, bâtisse moderne, bien entretenue, pour juillet, \$205, \$231, \$255. Tél.: 651-0128. LONGUEUIL, rue Plessis et Masson, 4 1/2 x 5 1/2 - 6 1/2 chauffé, plus de 1000 m², construction récente, entrée privée, porte patio, balcon 5 x 21, près école Lionel Groulx, transport, centre d'achat, face au parc, piscine, \$200 - \$300. S'inscrire à 2750 Plessis, 677-6707. ST-HUBERT, BACHELOR, 2 1/2, meublé, chauffé, éclairé, \$160. mois, jour. 676-7596, après 6h. Tél.: 462-2676. LONGUEUIL - FATIMA bas triplex, 3 1/2 moderne, clair, coin, pelouse, climatisé, stationnement. Occupation immédiate. \$195 / mois. Tél. 671-2967. LONGUEUIL: 4 1/2 chauffés, eau chaude fournie, taxes payées, près école et centre d'achat De Lyon, entrée privée, eau-sèche, stationnement, \$260 à \$310, tél. 679-5035. BROSSARD: 2500 rue Acadie 5 1/2 avec garage. Bas de duplex moderne, voir 871-9494. Solr: 445-2179. LONGUEUIL (Fatima), 1 1/2 meublé, 3 1/2 semi-meublé, chauffés, éclairés, libres immédiatement. 677-9323. VILLE LEMOYNE: Rue 31, Georges app. à louer, 3 1/2 meublé ou non, électricité, chauffage inclus, appelés 671-5362. MOUTRIE excellent. André & France Ouellet, propriétaires. 74 rue St-Denis St-Lambert. 641-0441 672-1365. BROSSARD: 104,000 p.c., très bien situé, secteur acheminé, prix raisonnable, financement préférentiel. Ghislain Rioux 858-0860, 468-1465. Truist Général, Courtiler. ST-ANTOINE: Bord de l'eau, très beau terrain environ \$18,000.00. Demandé \$1,000 p.c. M.L.S. Madeline Laroque 665-0555, 467-1211. Truist Général, Courtiler.

BOULEVARD DE LA RIVE-SUD VIEUX LONGUEUIL - PLACE LONGUEUIL 651-4900 ST-BRUNO - 1592 MONTARVILLE 653-1576 ST-LAMBERT - 321 BOUL. LAURIER 672-6020 ST-HUBERT - 5950 BOUL. COUSINEAU 462-3131. BELOEIL - 537 BOUL. WILFRID LAURIER 467-9382 BROSSARD - 2150 LAPINIÈRE 672-0235 LONGUEUIL - 2665 CHEMIN CHAMBLY 463-3731 ST-HUBERT - Bricolage d'intérieur, hypothèque à taux très intéressants, Terrain 10,000 p.c., garage détaché. Occasion, M.L.S. Berthe Bernard 462-3131, 678-0185. ST-HUBERT - Superbe bungalow, 3 c.c., belle grande cuisine, dans beau secteur. Faites une offre. M.L.S. André Cormier 462-3131, 678-9043. ST-HUBERT - Pour vente rapide! Hypothèque à taux très intéressants, bungalow neuf, 5 pièces, armoires en chêne, \$50,000 comptant. M.L.S. Noreen Gallety 462-3131, 658-1042. ST-HUBERT - Bungalow, 3 chambres, salle familiale, foyer, hypothèque 14-12% jusqu'en 1983. CIT: \$454. Jolie décoration, très propre. LISE BRUNELLE 672-0235-671-6783. ST-HUBERT - Bungalow, aluminium, 4 pièces, grand terrain, chauffage électrique. M.L.S. GERMAINE BRIÈRE 672-0235-465-1784. ST-HUBERT - Bungalow, aluminium, pierre, entrée split, construction récente, éclairé, gazonné, très propre. A vendre ou à louer. Hypothèque 11%, service rapide centre-ville Montréal. Jacqueline Rousseau 672-0235, 671-9880. ST-HUBERT (LAFLECHE) - Propriété à revenu. Bâtisse étalée, pierre, brique, 6 grands logements, 5-1/2 pièces, chauffage électrique, hypothèque 11%, service rapide centre-ville Montréal. Jacqueline Rousseau 672-0235, 671-9880. ST-HUBERT - Parc Champlain, bungalow de qualité supérieure, 3 chambres, chauffage électrique, très propre et bien décoré. Hypothèque \$34,500 à 11%. COLETTE SIRARD 672-0235-678-6285. ST-HUBERT - Tout brique, 4x4-1/2, us pour chaque logement. Hypothèque \$42,000.00 à 12-14% due en septembre 1982. M.L.S. Denise Gaudet 462-3131-462-2246. ST-HUBERT - A qui la chance! Cotege neuf, 1981, électrique, intérieur fini pour professionnel. hypothèque à 15-14% due juil. 84. M.L.S. ROSAIRE TAPIN 462-3131-656-0187. ST-HUBERT - PRIX RÉDUIT, secteur homogène, magnifique terrain, très propre, 4 c.c., sis fini, foyer combustion lente. RESTAURANT ou petite industrie, dernier illigible près du parc industriel. inf.: 678-5027. LONGUEUIL: Jolie chambre, poêle, réfrigérateur, évier, stationnement inclus, \$150 / mois, 1188 Dollard, 652-3289. LONGUEUIL: Grande chambre, poêle, réfrigérateur, entrée privée, près métro, 674-1281. CHAMBRE ET PENSION à louer, pour personne âgée seulement, 679-5434. RESIDENCE pour personnes âgées, bonne nourriture, bon chauffage, permis du M.A.S. Aussi chambre privée pour personne autonome, 45 ans et plus. Pavillon St-Mathias 658-8184. LONGUEUIL: Grande chambre, poêle, réfrigérateur, entrée privée, près métro, 674-1281. LONGUEUIL: 2 1/2, 3 1/2, 4 1/2, chauffés, eau chaude fournie, stationnement, bâtisse moderne, bien entretenue, pour juillet, \$205, \$231, \$255. Tél.: 651-0128. LONGUEUIL, rue Plessis et Masson, 4 1/2 x 5 1/2 - 6 1/2 chauffé, plus de 1000 m², construction récente, entrée privée, porte patio, balcon 5 x 21, près école Lionel Groulx, transport, centre d'achat, face au parc, piscine, \$200 - \$300. S'inscrire à 2750 Plessis, 677-6707. ST-HUBERT, BACHELOR, 2 1/2, meublé, chauffé, éclairé, \$160. mois, jour. 676-7596, après 6h. Tél.: 462-2676. LONGUEUIL - FATIMA bas triplex, 3 1/2 moderne, clair, coin, pelouse, climatisé, stationnement. Occupation immédiate. \$195 / mois. Tél. 671-2967. LONGUEUIL: 4 1/2 chauffés, eau chaude fournie, taxes payées, près école et centre d'achat De Lyon, entrée privée, eau-sèche, stationnement, \$260 à \$310, tél. 679-5035. BROSSARD: 2500 rue Acadie 5 1/2 avec garage. Bas de duplex moderne, voir 871-9494. Solr: 445-2179. LONGUEUIL (Fatima), 1 1/2 meublé, 3 1/2 semi-meublé, chauffés, éclairés, libres immédiatement. 677-9323. VILLE LEMOYNE: Rue 31, Georges app. à louer, 3 1/2 meublé ou non, électricité, chauffage inclus, appelés 671-5362. MOUTRIE excellent. André & France Ouellet, propriétaires. 74 rue St-Denis St-Lambert. 641-0441 672-1365. BROSSARD: 104,000 p.c., très bien situé, secteur acheminé, prix raisonnable, financement préférentiel. Ghislain Rioux 858-0860, 468-1465. Truist Général, Courtiler. ST-ANTOINE: Bord de l'eau, très beau terrain environ \$18,000.00. Demandé \$1,000 p.c. M.L.S. Madeline Laroque 665-0555, 467-1211. Truist Général, Courtiler.

C'EST TOUJOURS LE TEMPS D'ACHETER UNE MAISON "DEMEURE"... LE PLUS SÛR. DENIS AUBRI 676-7199 présente... THÉRÈSE LECLERC 651-6268 "Club du Président"... GÉRARD MOREAU 656-1934 présente... NICOLE PELLETIER 463-0102 présente... ROBERT PELLETIER 653-2175 présente... DIANE RAYMOND 468-9387 Vous présente un choix de propriétés avec bon financement et pour tous les budgets MAISON MOBILE "Prince" 1980 5 pièces, foyer, air climatisé, \$28,000. TRIPLEX alum. sur le bord du Richelieu \$39,000.00. BUNGALOW détaché avec sous-sol fini \$42,500.00. COTTAGE de ville, 6 pièces, foyer brique naturel \$46,500.00. BUNGALOW avec bachelors, grand terrain, occupation immédiate \$48,000.00. BUNGALOW surélevé, 5 pièces, terrain 100x100, garage détaché \$48,000.00. BUNGALOW brique sous-sol fini, beau secteur, Aubaine occ. rapide \$48,000.00. COTTAGE 5 pièces cachet d'autrefois, vue sur le fleuve \$48,500.00. COTTAGE déclin acier, 7 pièces, piscine, creusée \$62,000.00. DUPLEX brique 2x5 1/2 près autobus CTUM \$69,900.00. TRIPLEX chauff. électrique locataires 3x 5 1/2 près CTUM \$79,000.00. BUNGALOW pierre brique 32x48 terrain 24,466 p.c. à \$85,000.00. COTTAGE 7 pièces modèle "Point de vue" 1981 secteur de choix \$95,000.00. COTTAGE 7 pièces mod'èle "La tudar" 1981 un rével \$95,000.00. BLOC de 8 logements près CTUM. Bon revenu \$102,000.00. CANADIENNE pierre alum., terrain 123,573 p.c., garage détaché \$155,

Appelez-nous

TRUST GÉNÉRAL

Le Maître Courtier

"OFFRE SPÉCIALE! À TOUS LES PROPRIÉTAIRES!"

TRUST GÉNÉRAL INC. / LE MAÎTRE COURTIER VOUS OFFRE GRATUITEMENT LE "PLAN DE MISE EN MARCHÉ GARANTIE". POUR PLUS D'INFORMATIONS, NOTRE REPRÉSENTANT IMMOBILIER SE FERA UN PLAISIR DE VOUS RENSEIGNER. APPELÉZ-NOUS!"



HYPOTHEQUE \$40,000.00
14% - 3 ans



3 - ST-ANTOINE - Le temps de miser: Victorienne grande valeur, 3 étages, dominant le Richelieu. FINANCEMENT moins de 15% BLS/VAN BOULANGER 564-3466/467-1211.



3 - STE-MADELEINE - Jolie Québécoise pièces/pièces. Bel aspect Belle campagne, 2 bâtiments. Terrain 48,1000. Occasion. M.L.S./Madeleine Larocque 464-0555/467-1211.



4 - BROSSARD - Bungalow 7 pièces, sous-sol entièrement fini, cour donnant sur parc, près école. Louise Cloutier 656-0680, 656-2824.



5 - BROSSARD - La campagne à votre portée \$48,500 14875 p.c. 5 minutes du Pont Champlain et route 30. Vive l'air pur! Nabli Francis - 656-0680, 676-6766.



6 - BROSSARD - Secteur "P", back split sur lot de coin, plancher bois franc, frais repeint, \$50,900. Ghislain Rioux - 656-0680, 466-1466.



7 - ST-HUBERT - Bungalow tout bric-à-brac 3 c.c., grand terrain, hyp. \$29,000, à 10 1/2%. Très propre. Ghislain Rioux 656-0680, 466-1466.



8 - ST-HUBERT - Confortable spacieux cottage semi-détaché canadien. \$5,900, comptant, \$48.56 par mois pour 3 ans. Louise Cloutier 656-0680, 656-2824.

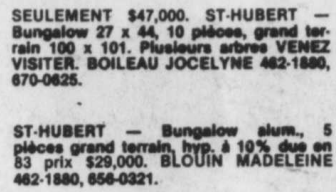

ST-HUBERT - Deux terrains situés rue Roméo 13,320 p.c. Prix: \$7,500 OCCASION FAUT VENDRE. MARCHANDIER GERARD. 462-1880, 462-1596.

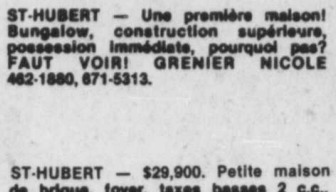

ST-HUBERT - Une première maison! Bungalow, construction supérieure, possession immédiate, pourquoi pas? FAUT VOIR! GRENIER NICOLE 462-1880, 671-5313.



ST-BASILE - SOYEZ OPPORTUNISTE! Bâtisse commerciale 3,000 pi. carré, revenu actuel, \$655/m. Terrain 15,400 pi. carré. Nombreuses possibilités. Y.P. DUBOIS. 462-1880, 653-2794.

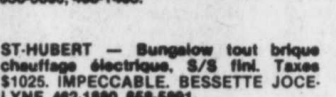

ST-HUBERT - Bungalow tout bric-à-brac chauffage électrique, 3/8 fin. Taxes \$1025. IMPECCABLE. BESSETTE JOCELYNE 462-1880, 656-5881.

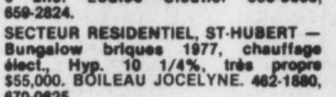

SECTEUR RESIDENTIEL, ST-HUBERT - Bungalow bric-à-brac 1977, chauffage élec. hyp. 10 1/4%, très propre \$55,000. BOILEAU JOCELYNE. 462-1880, 670-0625.

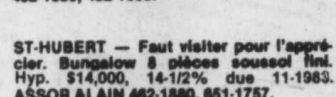

ST-HUBERT - Faut visiter pour l'apprécier. Bungalow 8 pièces sous-sol fini. Hyp. \$14,000. 16 1/2% due 11-1983. ASSOR ALAIN 462-1880, 651-1767.

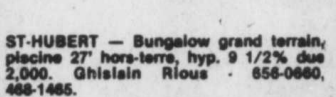

ST-HUBERT - Bungalow grand terrain, piscine 27' hors-terrain, hyp. 9 1/2% due 2,000. Ghislain Rioux - 656-0680, 466-1466.

BELOEIL 467-1211	BOUCHERVILLE 655-8222	BROSSARD 656-0660	LONGUEUIL 651-9381	ST-BRUNO 653-8507	ST-HUBERT 462-1880
------------------	-----------------------	-------------------	--------------------	-------------------	--------------------

Société de Courtage Immobilier du Trust Général Inc. Courtier

Montréal Trust COURTIER

Chez nous, vos intérêts sont bien servis.

PROPRIÉTÉS À REVENUS À VENDRE
Investissement Commercial et Industriel
644 Curé Poirier Longueuil 463-0060



1 - BROSSARD - "C-31" 24 logis, élect. 1979, en dehors contrôle rigide, se vendra à 6 x revenus. Renseignez-vous sur cette opportunité incontestable! Hugues, 463-0060, 651-9818.



2 - LONGUEUIL - 6, élect. loc., petit comptant requis. Très bien situé! Se vendra \$95,000.00 Hugues, 463-0060, 651-9818.

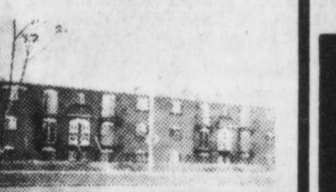

3 - LONGUEUIL - 12 super 5 1/2, hyp. 10 1/2%, sept. 1982, investissement des plus sûrs! Petit comptant requis! Hugues, 463-0060, 651-9818.



4 - LONGUEUIL - 16 logements 1973, revenu \$45,000.00, hyp. 10 1/2%, 1983, 8/13 1986. Appelez Sydney 463-0060, 468-6213.



5 - LONGUEUIL - 6 logements 1970, 1114 B.V. 10% 1986, bon potentiel, se vendra \$83,000.00. Appelez Sydney, 463-0060, 468-6213.



6 - BROSSARD - "C-31" 16 logements 1977, très bon secteur, chauffage élect. loc. hyp. 12%. Appelez Sydney, 463-0060, 468-6213.



7 - VIEUX LONGUEUIL - Triplex détaché, chauffage élect. loc. passé, discrétion assurée. Antoine, 463-0060, Bernard, 463-0060, 651-9828.



8 - BROSSARD - 6 x 5 1/2, très beau, chauffage élect. loc. entretiens minimes. Petit comptant, Françoise Nantel 463-0060, 761-4755.



9 - ST-HUBERT - Superbe 24 logements, chauffage élect. loc. moins de \$18,000.00 l'unité. Françoise Nantel, 463-0060, 761-4755.

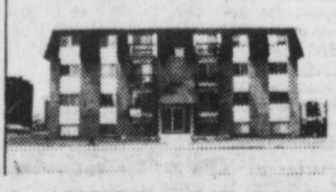

LONGUEUIL - Terrains avec services, prêts pour construire, zone triplex et 5 logements, J.P. Lanctot, 463-0060, 677-4771.

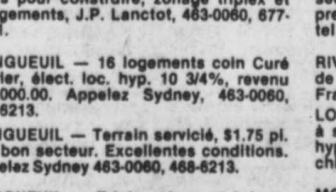

LONGUEUIL - 16 logements coin Curé Poirier, élect. loc. hyp. 10 3/4%, revenu \$41,000.00. Appelez Sydney, 463-0060, 468-6213.



LONGUEUIL - Triplex détaché, brique, \$56,000.00 3 x 4 1/2; chauffage élect. loc. Antoine, 463-0060, 585-8146, Bernard 463-0060, 651-9828.

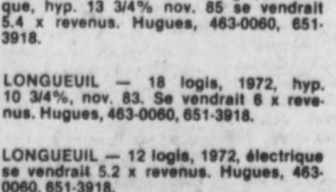

LONGUEUIL - "C-32" situé près futur hôpital, financement 11%, jamais de vacances, 6 x le revenu. Françoise Nantel 463-0060, 761-4755.



LONGUEUIL - Triplex pièces et brique, chauffage élect. 6 1/2 libre pour acheteur au coût de \$375.00 par mois, hyp. 10 1/2%. 1983. Appelez Sydney, 463-0060, 468-6213.

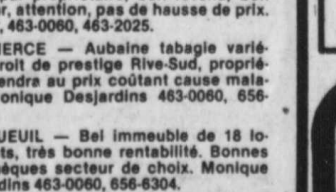

MONTREAL - Dépanneur, on demande \$13,000.00, chiffre d'affaires \$104,000.00 potentiel rare, chance unique, 463-0060, 463-2025.

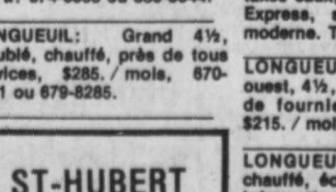

LONGUEUIL - 12 logements, hyp. 12% 3 ans, par propriétaire, bon revenu, bon secteur, attention, pas de hausse de prix. Bécher, 463-0060, 463-2025.



COMMERCER - Aubaine tabagie varié endroit de prestige Rive-Sud, propriétaire vendra au prix coûtant cause maladie. Monique Desjardins 463-0060, 656-6304.

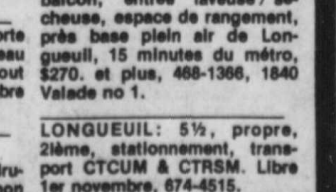

LONGUEUIL - Bel immeuble de 18 logements, très bonne rentabilité. Bonnes hypothèques secteur de choix. Monique Desjardins 463-0060, 656-6304.



BROSSARD - 4 1/2, chauffé, peinture et planchers faits, taxes eaux, autobus, Montréal Express, secteur résidentiel, moderne. Tél.: 656-3396.



LONGUEUIL - Grand 5 1/2, porte patio, face parc, chauffé, eau chaude fournie, \$285, ou tout compris \$315. Libre ter octobre 632-3559 ou 468-7151.



LONGUEUIL - 5 1/2, propre, 21èmes, stationnement, transport CTUCM & CTRSM. Libre ter novembre, 674-4515.



ST-HUBERT - 4 1/2, chauffé, 679-0126.



ST-HUBERT - 4 1/2, chauffé, 679-0126.

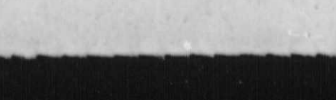

ST-HUBERT - 1 1/2 - 4 1/2 Meublés, chauffés, \$200 - \$280. 656-0184 676-2974

LE RIVIERA

ST-LAMBERT AU BORD DE L'EAU
(Vue panoramique)
POUR OCCUPATION
NOVEMBRE ET DECEMBRE
- 3 1/2 -
• Piscine intérieure et sauna
• Chauffés
• Toutes commodités
Inf: 465-8724

ab LES TERRASSES MOUSSEAU LTÉE

Bureau de location: 218 Desormeaux, app. 2, Longueuil
Tél.: 670-1374 (occupation immédiate ou plus tard)
3 1/2 4 1/2 5 1/2 6 1/2 8 1/2
Loyer à partir de \$245.
• Chauffage électrique
• Contrôle dans chaque pièce
• Électricité et eau chaude fournies
• Cuisine et réfrigérateur
• Toutes taxes comprises
• Piscine extérieure
• Balcon privé et très bien situé
• Surintendant conciergerie
• Espace de rangement dans chaque appartement
• Tout près du centre d'achat Desormeaux
• Accès facile aux galeries St-Bruno
• Garage chauffé - add. \$25. par mois

BROSSARD 3 1/2 MEUBLÉ
SPÉCIAL: Signez un bail de 2 ans et devenez propriétaire de vos meubles sans payer pour la location des derniers.
465-5892

5 1/2
Chauffés, toutes taxes payées, \$319/mois. Occupation novembre.
Place Richelieu Via rue Victoria St-Lambert
671-5507

LONGUEUIL GRANDS 3 1/2 - 4 1/2
chauffés, eau chaude fournie. À partir de \$290.
468-7438

LONGUEUIL 4-1/2
Entrée 1/s, porte patio, planchers bois franc. Près Base Plein Air. Près de tous les services. 15 minutes du métro.
1840 rue Valade App. 1
468-1366

2 1/2-3 1/2
Meublés, chauffés, éclairés, air climatisé, stationnement inclus, près hôpital Charles-Lemoyne, près autobus.
672-6715 672-5609

BROSSARD ST-HUBERT 4 1/2
20 minutes du Centre-Ville, autobus 4 au Métro Longueuil, autobus 36 au métro Bonaventure. De \$200./ à \$250./mois. Poêle & réfrigérateur inclus.
Informations: 678-4222

LOGEMENTS À LOUER LE DOMAINE RIVOLI GREENFIELD PARK
• Très grands 3 1/2, 4 1/2, 5 1/2
• Chauffage électrique inclus avec contrôle individuel
• Poêle, réfrigérateur inclus
• Conciergerie et personnel d'entretien sur place
• Buanderie, stationnement extérieur
• Piscine extérieure et barbotasse
• Centre commercial et services à proximité
• Quinze minutes du métro Longueuil
Mardi à Vendredi 13 h à 21 h
Samedi et Dimanche 13 h à 17 h
1525 rue Baron
TÉL. 462-3541

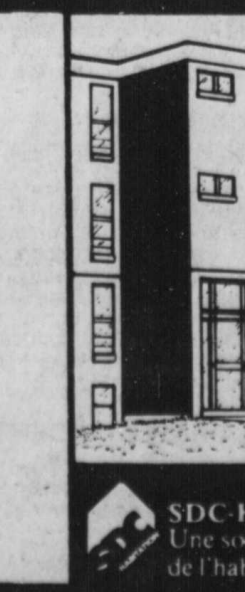

SDC-Habitation
Une société pour le développement de l'habitation coopérative

APPARTEMENTS À LOUER 3 1/2 PIÈCES
• Près de l'autobus
• Près du Métro
• Chauffés
• Eau chaude fournie
• Toutes taxes payées
• Tapis mur à mur
1820 Lasalle, Long.
1540 Lafayette, Long.
1791 Lafayette, Long.
1227 Front, Long.
\$215, non-meublé
\$255, meublé
Informations: 677-3705

Les Appartements Tisserand
Des 4-1/2 réguliers
Des 4 1/2 - 5 1/2 à 2 étages
Ascenseurs, tapis mur à mur, et conciergerie sur place. Situé à l'arrière du centre d'achat Portobello.
Heures d'ouverture: 12:30 h. à 8h. Lundi au jeudi de midi à 5h. le samedi
465-5892

JARDINS / NOBERT
LONGUEUIL 4 1/2
• Insonorisé
• Chauffé, eau chaude fournie
• À l'épreuve du feu
• Conciergerie
• Accès facile aux galeries St-Bruno
• Piscine extérieure
• Stationnement
• Entrée lav./sech.
• Tapis mur à mur
• Autobus à la porte
475, Nobert, App. 4 670-8751
Heures d'ouverture: Lundi au vendredi incl. 1 p.m. à 6 p.m.
gislant LITEA/LTD

VILLE ST-HUBERT
rue Park 3 1/2 - 4 1/2
656-6458 - 322-9051
Aussi 5770 & 5790 Ch. Chambly
462-0646

APPARTEMENTS EN BETON LONGUEUIL
À LOUER
JARDINS LONGUEUIL CARRÉ CHERBOURG
3 1/2 - 4 1/2 - 5 1/2
Chauffés, éclairés, taxes payées, eau chaude, conciergerie, stationnement, etc...
Bureau de location: 2507 Montarville Longueuil - Qué Près de Nobert
670-3640
Heures de bureau: lundi au jeudi th. à 8h. Vendredi: th. à 5h. Samedi: th. à 4h.

TRUST GÉNÉRAL
Le Maître Courtier
À LOUER PRIX RÉDUIT
BOUL. CHURCHILL GREENFIELD PARK
• \$7.00/p.c./an pour 5 ans
• Superficie 1,500 p.c.
• Climatisé
• Prêt à décorer
• Rez-de-chaussée
• Neuf.
EXCLUSIF PAUL MAURICE
651-1904, 672-8029
Société de courtage immobilier du Trust Général Inc. Courtier

3 1/2
Chauffé toutes taxes payées. Poêle & réfrigérateur. \$237./mois Occupation novembre.
Place Richelieu Via rue Victoria St-Lambert
671-5507

JARDINS GREENFIELD PARK
Très bel endroit. Beautiful area. À l'épreuve du feu. Fi-reproof.
4 1/2 - 3 1/2
2 1/2 - 1 1/2
Rue Bockus Street
672-3929

LONGUEUIL
Rue Plessis & Masson
PLUSIEURS TRIPLEX
4-1/2 - 5-1/2 - 6-1/2
Chauffés, const., récente, entrée privée, porte patio, balcon 5' x 21'. Face à l'école Lionel Rioux, parc, piscine. \$200. à \$300.
S'adresser à 2750 Plessis.
677-6707

LONGUEUIL 5-1/2
Entrée 1/s, porte patio, planchers bois franc. Près Base Plein Air. Près de tous les services. 15 minutes du métro.
1840 rue Valade, App. 1
468-1366

4 1/2
avec salle à dîner, chauffés. Toutes taxes payées.
\$312./mois Occupation octobre.
PLACE RICHELIEU Via rue Victoria, St-Lambert
671-5507

VILLENEUVE
4 1/2 - 5 1/2
non meublés - chauffés eau chaude et taxes payées un mille du métro piscine et terrain de jeux privé. En béton insonorisé.
Tapis mur à mur.
Près du coin Villeneuve et Nobert
2341 Oxford Longueuil
679-3752

BROSSARD SPECIAL
20 minutes de place Bonaventure ou du métro.
Les Appartements Tisserand Des 4-1/2 réguliers Des 4 1/2 - 5 1/2 à 2 étages
Ascenseurs, tapis mur à mur, et conciergerie sur place. Situé à l'arrière du centre d'achat Portobello.
Heures d'ouverture: 12:30 h. à 8h. Lundi au jeudi de midi à 5h. le samedi
465-5892



Montréal Trust

COURTIER

Chez nous, vos intérêts sont bien servis.

St-Hubert 656-9000
 Brossard 467-1120
 Brossard 672-6450
 Longueuil 651-5300
 Longueuil 651-1000
 St-Bruno 653-2496

1 — ST-HUBERT —
 Près centre d'achats,
 autobus, Bungalow 3
 c/c, s/s fini avec énor-
 mes possibilités. Pour
 \$45,000. Johanne Mé-
 nard et Gilles Pouliot
 656-9000 et 638-1708.

2 — LAPRAIRIE —
 Bungalow 1975, 4 c/c.
 Prix: \$49,000. Hyp.
 \$39,400 à 15 1/2% due
 juillet 86. Beaucoup
 extra. Une aubaine!!
 Mireille Therrien 656-
 9000 et 658-3187.

3 — ST-HUBERT — ST-1 Bungalow,
 2300, de revendeur. Vendeur accepte
 une très hyp. à 4% en bas du taux
 courant, terme 2/25. Prix: \$42,900.
 Gaétane Rousseau 656-9000 et 656-
 7852.

4 — ST-HUBERT — Québécoise neu-
 ve, 3 clic. chauff. élect. fenêtres
 manivelle, chambre froide. Arméris
 en bois franc. Prix: \$43,500. Possi-
 bilité financement 13%. Jean-
 François Ollivier 656-9000 et 354-
 4858.

5 — ST-HUBERT — Non c'est pas
 cher! Bungalow, 3 clic, sous-sol fini,
 placine, grand terrain. Pour \$45,000,
 j'offre une Québécoise, division or-
 ginales. Hyp. à 17%, pour 2 ans.
 Prix: \$58,900. Line 656-9000 et
 653-8727.

6 — ST-HUBERT — Vous aimez la
 nouveauté? Québécoise, division or-
 ginales. Hyp. à 17%, pour 2 ans.
 Prix: \$58,900. Line 656-9000 et
 653-8727.

7 — ST-HUBERT — Excellente pro-
 priété, 122 paces, financement à
 13 1/2%. Terrain paysagé \$596 p.c.
 Prix: \$38,900. Gilles Thibault 656-9000
 et 678-2251.

8 — ST-HUBERT — Bungalow 31x38
 terrain de 5,520 p.c., grande cuisine/
 dinette, sous-sol foyer Franklin.
 Beaucoup d'extra. Chantal Robin
 656-9000 et 465-3309.

9 — ST-HUBERT — Duplex tout bri-
 que avec bachelors. Revenus \$710/m.
 Hyp. à 14 3/4%. Prix: \$59,500. Joëlle
 Vivier 656-9000 Pagette.

10 — ST-HUBERT — Bungalow 6 pié-
 ces, foyer, paysage, environnement
 paisible. Faut vendre cause trans-
 fert. Aide financière possible.
 \$49,500. Nicole Parent 461-1588 467-
 487-1120.

11 — BELOEIL — FORMIDABLE! —
 Hypothèque \$31,500, à 11%, échéan-
 ce avril 84. Bungalow 1975, 20 x 42,
 chauffage électrique. André Vandry
 464-2273 667-1120.

12 — ST-MATHIAS — Chalet hiver-
 nial, tout meublé, directement sur le
 Richelieu, très propre. Camille St-
 Gelsis 464-4273 667-1120.

13 — McMASTERVILLE — A \$50,000,
 on rate pas la chance. Bungalow de
 4 chambres. Epargnez des \$35 grâce
 à sa balance hypothécaire de
 \$28,000, à 14 1/2%. Nicole Trudeau
 464-1856 467-1120.

14 — CANDIAC — Lovely 4 bedrooms
 split entry bungalow, on large lot,
 4 chambres, garage, excellent buy. Claire
 Van Eperen 672-6450, 632-3554.

15 — BROSSARD — Recomman-
 dation personnelle! Cottage pierre et
 brique de \$103,000, 4 chambres, salle
 familiale, terrain paysagé. France
 Waddell 672-6450, 656-0277.

16 — BROSSARD — Sortez des san-
 ctaires! Bungalow en centre, sur crois-
 sant, sur le fleuve. Salon 42 x
 13,8, foyer, réduit pour vente rapide.
 Excl. Nicole Bouchard 672-6450, 678-
 6053.

17 — BROSSARD — \$32,000, hyp. 10%,
 secteur "N", cottage S/D, 7 pié-
 ces d'aménagement très distingué.
 Terrain paysagé, possibilité de finan-
 cement par propriétaire. Normand Ju-
 ras 651-5300, 678-5818.

18 — BROSSARD — Maison de ville
 unité de bout, 4 chambres, garage,
 hypothèque \$30,000, à 11 1/2%. Jus-
 qu'en 84. Louise Chartrand 672-6450,
 674-8206.

19 — CANDIAC — Maison coquette,
 site de choix, vous serez d'accord
 avec le prix. Hyp. \$47,000, à 13%. Vous
 devenez propriétaire à bon compte.
 MLS Hélène Larocque 672-6450, 658-
 5028.

20 — BROSSARD — Cottage 10 pié-
 ces, idéal pour grande famille,
 millaire avec foyer, salle de jeu, jus-
 que chèque de rare. Prêt hypothécaire
 \$72,450. 672-6450, 672-0509. Jean R. Co-
 ssette 672-6450, 671-8717.

21 — BROSSARD — Un petit nid
 d'amour pour moins de \$40,000. 3
 chambres, réduit à neuf partout. Jean-
 ne Dion 672-6450, 658-9490.

22 — BROSSARD — Duplex luxueux
 avec salle familiale et foyer, bachelors
 au sous-sol chauff. élect. loc. hyp.
 \$72,300, à 14-33% due avril 83. Simone
 Duhaic 672-6450, 671-8717.

23 — ST-HUBERT — Nouveau sec-
 teur, magnifique cottage S/D pierre des
 champs, sous-sol presque fini, beau ter-
 rain. Lucette Brennan 672-6450, 468-
 8477.

24 — ST-HUBERT — Superbe bungal-
 ow brique, fini entièrement, très
 propre, grand terrain, chaudière
 professionnelle. Prix intéressant. Claude
 Lévesque 672-6450, 656-7551.

25 — DELSON — Idéal pour jeune
 famille. Hyp. 12-12% jusqu'en 83, bun-
 galow, 3 chambres, salle de famille,
 cuisine très éclairée. Pauline Bou-
 rassa 672-6450, 465-3362.

26 — BROSSARD —
 \$39,900. 3 chambres,
 maison de ville, const.
 72, condition A-1. Près
 de tout, taux d'intérêt
 privilégié. Nouveau. R.
 Sénéchal 672-6450,
 767-1825.

27 — ST-BASILE — TRANSFERT!
 Superbe bungalow pierre brique, pié-
 ces créées, foyer, superbe terrain,
 sous-sol fini, \$58,000. Possibilité hyp.
 17%. Jeanne Mervelle 672-6450, 658-
 3520.

28 — BROSSARD — Bungalow: Inté-
 rêt 10% jusqu'en juillet 1983, 4 cham-
 bres, prix demandé \$78,500. Télépho-
 nez-moi Claudette F'cuyer 672-6450,
 658-3300.

29 — ST-LAMBERT — Coquet bungal-
 ow offrant 7 pièces. Occupation im-
 médiate. Hyp. à 12%. Propriété im-
 peccable. Idéal pour couple à petit
 budget. Hugues L. Godin 672-6450,
 672-1832.

30 — GREENFIELD PARK — Duplex
 détaché extrêmement bien situé
 dans le vieux Qr. Park, fraîchement
 redécoré, excellente condition. Ruth
 L. Zuiliani 672-6450, 671-4363.

31 — BROSSARD — J'ai beau bun-
 galow fraîchement peint et décoré,
 secteur tranquille. Bon financement
 près services. Marie-France Villatte
 672-6450, 670-2824.

32 — LONGUEUIL — Aux LIMITES
 OUEST DU VIEUX, 4 logements, reve-
 nus \$3420,00, grand 5 1/2 idéal pour
 propriétaire. \$65,900. Claude Beausé-
 te 651-5300, 649-6491.

33 — LONGUEUIL — Grand bungal-
 ow avec bon revenus, auto-finan-
 cement par propriétaire. Normand Ju-
 ras 651-5300, 678-5818.

34 — CHATEAUGUAY — Seulement
 \$52,000, bungalow de vos rêves, gran-
 de propriété, secteur de choix. Appe-
 lés Alma Dufort 671-8090.

35 — LONGUEUIL — Triplex secteur de
 choix, R.D.C. ou 1er étage libre à
 louer, 2 salles de bain, chauffage
 sous-sol fini, \$58,000. Télépho-
 nez-moi Claudette F'cuyer 672-6450,
 658-3300.

36 — LONGUEUIL — Hypothèque
 \$31,000, à 10 1/4%, cottage S/D, quel-
 que chose de rare. Entré pour sou-
 cié. Fernand Perron, 651-5300, 655-
 9754.

37 — LONGUEUIL — Bungalow avec
 bachelors entièrement rénovés, pré-
 fini, plané, transporté, voir. Lisa
 Beaucharme 651-5300, 670-8718.

38 — LONGUEUIL — Superbe bungal-
 ow, 4 chambres, secteur tranquille
 dans le vieux Qr. Park, fraîchement
 redécoré, excellente condition. Ruth
 L. Zuiliani 672-6450, 671-4363.

39 — LONGUEUIL — Cottage proxi-
 mité du Vieux Longueuil, idéal pour
 jeune couple, cottage pierre et bri-
 que, 7 pièces, 4 chambres, près com-
 modités. Bas prix, faites vite. Michel
 Smith 651-5300, 674-3017.

40 — LONGUEUIL — Cottage, pe-
 tit bijou, 5 min. marche au métro,
 bon état, belle vue. Propriétaire pren-
 draill B.V. 15% Englebert Paquet 651-
 5300, 468-6651.

41 — LONGUEUIL — Split-level, sec-
 teur de choix, beau, propre, sous-sol
 fini bachelors. Jean-Paul Racel, 651-
 5300, 651-1672.

42 — LONGUEUIL — Cottage se-
 ctEUR DE CHOIX, 3 chambres, très
 grand terrain, une visite s'impose.
 Daniel Lortie 651-5300, 651-2745.

43 — LONGUEUIL — 5 logements
 d'impts. Achetés en 1979. Impec-
 cable. D'après par CTCUM. Bon investis-
 sement. Hyp. 10 1/2% due sept. 84.
 André St-Jules 651-5300, 463-1972.

44 — LONGUEUIL — C.T.C.U.M. &
 chauffage élect. pas cher. Hélène
 651-5300, 468-1541.

45 — LONGUEUIL — Bungalow,
 chambre des maîtres 16'x12'. Prix
 demandé \$44,500.00. Claude Deslauriers
 651-5300, 651-4636.

46 — ST-HUBERT — \$54,500.00, hyp. 8
 3/4% due 1988, 7 pièces, foyer,
 très bon secteur. Près de tout. Louise
 Bélanger 651-5300, 674-9712.

47 — LONGUEUIL — Bungalow con-
 struction supérieure 3 chambres,
 salle familiale au 1er, foyer combus-
 tion lente. Michèle Landry 651-5300,
 655-2588.

48 — LONGUEUIL — Cottage brique
 7 pièces au coeur du Vieux Longueuil.
 Chauffage électrique. Pauline
 Deslauriers 651-5300, 674-9943.

49 — ST-JULIE — "Faut vendre".
 Bungalow E/S 4 chambres. Hypothé-
 que 10%. Très beau terrain clôturé.
 Nicole Lavigne 651-5300, 673-8907.

50 — LONGUEUIL — Bungalow 9
 PIÈCES. Il faut le voir à tout prix.
 Beau terrain. On demande \$49,900.
 Hypothèque 11%. Johanne Hardy
 651-5300, 464-3180.

51 — LONGUEUIL — Maison récente,
 Hypothèque \$29,900, à 11% 6 pièces.
 Condition A-1. Pierre Dupuy 651-5300,
 651-4801.

52 — LONGUEUIL — Duplex S/D,
 tout brick 2x5 1/2. Possibilité B/V
 12 1/2% pour terme 3 ans. Prix
 demandé \$44,500. Benoit Charon
 651-5300, 468-9668.

53 — LONGUEUIL — 6x4 1/2 pièces.
 Brique, détaché, classe 32 (abri fisca-
 lité) électrique, localités. Construc-
 tion 1978. Revenu \$18,540. Nicole
 Lévesque 651-5300, 463-2399.

54 — LONGUEUIL — Bungalow bri-
 que/quelque, 4 chambres, salle fami-
 liale web-bar. Hypothèque 13 1/4%
 due 1985. Claude Laviole 651-5300,
 649-4285.

55 — LONGUEUIL — Triplex déta-
 ché. Possibilité 4 chambres, hypo-
 thèque 13 1/8%. Rolande Bellerive
 651-5300, 656-5234.

56 — LONGUEUIL — Superbe bungal-
 ow brique/pièce 11 pièces. Électrique,
 foyer, 4 chambres, décoration
 professionnelle. Irène Toulouse 651-
 5300, 468-0547.

57 — LONGUEUIL — Triplex S/D pier-
 re/briques. Chauffage électrique
 3x4 1/2. Construction 1982. Idéal pro-
 priétaire occupant. Jacques De Ren-
 teigne 651-5300, 672-2292.

58 — LONGUEUIL — Bungalow hypo-
 thécaire, 3 chambres, sous-sol fini,
 foyer Franklin \$54,900. Marie-Paule Paradis 651-
 5300, 641-1315.

59 — LONGUEUIL — Vous payez trop
 d'impts. Achetés en 1979. Impec-
 cable. D'après par CTCUM. Bon investis-
 sement. Hyp. 10 1/2% due sept. 84.
 André St-Jules 651-5300, 463-1972.

60 — LONGUEUIL — Bungalow bri-
 que, 2 salles de bain, chauffage
 électrique, taxes basses. Yolande
 Brouillard 653-2496, 653-4418 ou Car-
 men Houle 653-2496, 653-7782.

61 — LONGUEUIL — Idéal pour pro-
 fessionnel. Duplex 2x5 1/2, entrée
 privée, sous-sol. Secteur commer-
 cial/résidentiel. Hyp. 7%. Rolande
 Gosselin 651-5300, 641-0468.

62 — LONGUEUIL — "Vieux". Do-
 maine Normande. Duplex, bonne hy-
 pothèque. Toute offre raisonnable
 acceptée. Denis Lussier 651-5300,
 670-4411.

63 — LONGUEUIL — Prix recon-
 struction, magnifique cottage S/D pierre des
 champs. Grade cuisinette. Loger
 complot. Albert ou Yves 651-5300,
 655-2200, 677-5854.

64 — LONGUEUIL — Près CTCUM,
 Triplex détaché 3x5 1/2 pièces. Très
 bonnes conditions. Claire Dugul 651-
 5300, 641-0959.

65 — LONGUEUIL — Luxueux bungal-
 ow dans "Domaine de Normandie"
 comprenant 8 pièces, 4 chambres,
 Grand terrain paysagé. Garage. Al-
 bert ou Yves 651-5300, 655-5200, 677-
 8858.

66 — ST-BASILE — Hypothèque
 11 1/4%. Cottage brique à aluminium
 meublé, chauffé, éclairé, près
 services, taxes basses. Marie Lise Mon-
 tagnani 653-2496, 653-7231.

67 — ST-BASILE — Grand bungalow,
 superbement décoré. Sous-sol fini,
 foyer, 2 salles de bain, chauffage
 électrique, taxes basses. Yolande
 Brouillard 653-2496, 653-4418 ou Car-
 men Houle 653-2496, 653-7782.

68 — ST-BRUNO — Faut vendre.
 Bungalow Québécois, pierre des
 champs et aluminium, foyer pierre
 au salon, garage. Financement inté-
 ressant. Suzanne Bourbonne 653-2496,
 461-0188.

69 — ST-BRUNO — Nouveau. Bungal-
 ow soigné, 6 plus 2 pièces, foyer,
 piscine, garage, secteur huppé.
 \$59,500. Charlotte Duquet-Uhlin 653-
 2496, 653-1270.

70 — ST-BRUNO — Faut vendre. Ex-
 cellente propriété, 9 pièces, salle à
 manger, 4 chambres, foyer. Hypo-
 thèque avantageux. Terrain paysagé.
 Au début \$60,000. Occupation
 immédiate. Jocelyne Bérard 653-
 2496, 653-7191.

71 — ST-BRUNO — Solidité et confort.
 sur Edgewood, cuisine moderne,
 3 chambres, près école et arena.
 Brouillard 653-2496, 653-4418.

72 — ST-BASILE — Hypothèque
 11% due 1984. Bungalow 5 pièces,
 3 chambres, près école et arena.
 \$47,000. Faut vite. Marie Lise Mon-
 tagnani 653-2496, 653-7231.

Logements à louer

Flats to rent 13

ST-HUBERT: 4½ immédiat.
 1470 HOLMES. \$200.
 non chauffé. Tél.: 678-3224,
 soir.

ST-LAMBERT: 3½ chauffé, in-
 sonorisé, placine, sauna, cen-
 tre commercial, stationnement
 intérieur. 6 Argyle. Tél.: 672-
 3663.

ST-LAMBERT: 1875 Victoria,
 3½ chauffé, eau chaude, 1er
 étage, stationnement, pour
 personnes tranquilles. 672-
 7061.

VILLE LEMOYNE: 3½ meu-
 blés, chauffés, éclairés, air
 climatisé, stationnement, pla-
 cine. 465-6948.

LONGUEUIL Rue Raclet et
 rue Roberval
 1 1/2 - \$180.
 3 1/2 - \$240.
 Chauffés, éclairés, taxe
 d'eau payée, stationnement
 gratuit, chaudière, patio, par-
 quette, tapis mural à frais
 points.

Demandez:
 M. Deschamps
 670-8183
 3131 Raclet,
 Longueuil
 N° 101

LONGUEUIL: 1½, 2½ meu-
 blés, chauffés, éclairés, tapis,
 autobus, buanderie, stationne-
 ment, 2200 Ste-Hélène, après
 5h p.m. 677-7205 ou 674-6089.

LONGUEUIL: 2½ bachelors,
 meublé, chauffé, éclairé, près
 autobus, libre immédiatement.
 677-3048.

LONGUEUIL: Bachelors, 2½
 meublé, demi-sous-sol, chauffé,
 éclairé, taxes d'eau compris.
 \$185, / mois, près CTCUM,
 direct au métro 651-2373.

LONGUEUIL: 2½ meublé,
 chauffé, éclairé, \$180, / mois,
 522-0889 ou 454-8295.

LONGUEUIL: 3½ très propre,
 poêle, frigidaire, libre 1er oct.
 \$250, au 2864 Belcourt, près
 Roland-Therrien. 670-5500.

LONGUEUIL: 3½, semi-
 meublé, poêle à réfrigérateur,
 sous-sol, \$170, près CTCUM,
 Ajust 2½ meublé, informations:
 \$155, / mois. Informations:
 677-8189.

LONGUEUIL: 3½ non chauffé,
 \$150, / mois. Tél.: 651-4490.

LONGUEUIL: 3½ près métro,
 2ème étage, chauffage électri-
 que-localitaire, \$165, / mois,
 679-0352.

LONGUEUIL: 3½ poêle et réfrige-
 rateur, chauffé, éclairé,
 taxes payées, près autobus,
 centre d'achat, \$230, / mois,
 Tél.: 656-1073.

LONGUEUIL: 4½ chauffé,
 2ème étage, chauffage électri-
 que-sèche, espace de rangement,
 balcon, avec porte patio,
 près tous services, paisible.
 Tél.: 677-8768.

LONGUEUIL: Grand 4 1/2 pièces,
 point, entrée laveuse-sèche-
 se, près Cooprix. 678-6779.

ST-HUBERT: Face hôpital,
 3105 Mont-Royal, studios 1½,
 tout inclus, \$165/mois. ST-
 LAMBERT: 4½ chauffé, \$230.
 Tél.: 672-6974.

LONGUEUIL (LAFLECHE): Bachelors,
 2½ meublé, chauffé,
 éclairé, bar. Informations:
 Tél.: 678-2581.

ST-HUBERT: Près hôpital
 Charles-Lemoyne. Grand 3½
 chauffé, poêle à réfrigérateur
 journal, sous-sol, libre immé-
 diatement. \$220, /mois 465-
 3244, soir.

ST-HUBERT: Face hôpital
 Charles-Lemoyne, grand 3½
 semi-meublé, chauffé, eau
 chaude fournie, demi-sous-sol
 468-2713.

ST-HUBERT: 4½ pas chauffé,
 frais point, près tous services,
 taxes payées, seulement \$160.
 Tél.: 655-0514 - 462-2614.

ST-HUBERT: 4½ à louer, lave-
 vaisselle, placine, tapis mur à
 frais, Intercom, stationnement,
 678-9977.

LONGUEUIL: 2½ meublé,
 chauffé, stationnement. Près
 de tous services. \$165, / mois.
 Tél.: 679-1318.

DÉMÉNAGEMENT LOCAL ou
 longue distance, pas de surpris-
 es, nous faisons le coût par
 téléphone 677-1608.

LONGUEUIL: Grand 5½,
 ménage, refait à neuf, grande
 cour, \$400. Tél.: 674-7134.

A LOUER: 2½, meublé, chauffé,
 semi-sous-sol, très propre,
 bien éclairé, entrée et stationne-
 ment près,

A. E. LE PAGE

COURTIER EN IMMEUBLE

Si vous désirez acheter une habitation

Vous visitez sans doute diverses habitations... de modèles et de construction variés. Certaines d'entre elles sont de construction récente, tandis que d'autres le sont moins.

Si vous êtes comme la plupart des acheteurs, vous essaieriez de trouver l'habitation qui répond le mieux à vos besoins en ce qui concerne l'espace et le côté pratique, et qui constitue à la fois un bon placement. De plus, si vous êtes comme la plupart des acheteurs, il y a de très bonnes chances que vous vouliez vous assurer de ne pas vous exposer à des dépenses imprévues une fois l'habitation achetée. Vous voulez éviter les surprises comme celles-ci: une fuite dans le toit, une défectuosité des installations d'électricité, le mauvais fonctionnement de

BROSSARD 656-7770
ST-LAMBERT 672-0321
ST-BRUNO 653-1176

LONGUEUIL 463-3350
LONGUEUIL 463-2521
BROSSARD 465-3260
CANDIAC 659-2961

l'installation de chauffage ou pire encore, une fissure dans les fondations.

Tout comme les gens, les habitations vieillissent... certaines le font élégamment, sans subir de conséquences désastreuses. Cependant, certains problèmes mineurs et parfois majeurs peuvent survenir, au fil des ans, dans d'autres d'entre elles. Il est difficile de prévoir ce qui fera défaut dans une habitation de revente et quand cela se produira.

Heureusement, ces problèmes ne surviennent pas trop souvent; mais leur possibilité existe et nous savons qu'ils se produisent effectivement. Voilà ce sur quoi porte notre Assurance des acheteurs d'habitations.

Elle porte sur la protection... la vôtre. Si vous avez l'intention d'acheter une habitation de revente nous vous conseillons fortement de vous renseigner au sujet de l'Assurance des acheteurs d'habitations Eaton Baie. Vous ne le regretterez pas!

OFFRES D'EMPLOIS

Les postes offerts dans ces pages s'appliquent aux femmes et aux hommes.

674-6251
674-1556

RECHERCHEZ-VOUS UN EMPLOI? PERMANENT OU TEMPORAIRE? MONTRÉAL ET RIVE-SUD

Si vous possédez au moins 2 ans ou plus d'expérience, nous pouvons vous aider. Le bilinguisme est un atout.

VEZ RENCONTRER NOS CONSEILLÈRES SUR RENDEZ-VOUS SEULEMENT 679-7630

Service de personnel de bureau
Micheline Robitoux Ltée.

UN REVENU SUPPLÉMENTAIRE VOUS AIDERAIT? PENSEZ À "L'AGENCE" DE LA RIVE-SUD

Inscrivez-vous à notre division temporaire

EXIGENCES:
• Expérience, 2 ans et plus
• Dactylo 50m/m et plus
• Sténo 80 m/m et plus
• Unilingue ou bilingue
Venez nous rencontrer sur rendez-vous

LES SERVICES DE PERSONNEL RIACOOT INC. 679-9042
1000 de Sérigny suite 525 Longueuil

Vos spécialistes en placement permanent et temporaire

Gérant(e) D'ARTICLES MÉNAGERS AU DÉTAIL DEMANDÉ(E)

pour entrepôt situé à Longueuil. La personne doit être responsable et posséder de l'expérience au détail.

S'adresser à:
Mme L. Lapointe
364-5300 Poste 23

ÉLECTRICIEN INDUSTRIEL

Nous sommes à la recherche d'un électricien pour combler un poste régulier de soir dans notre département d'entretien.

Le candidat doit détenir une licence "C" et doit avoir la capacité de lire et d'interpréter les plans concernant les contrôles de machines industrielles et doit posséder de bonnes connaissances en électronique industrielle.

Le bilinguisme est nécessaire.

Sa tâche consistera à réparer, installer et faire l'entretien préventif de l'équipement et de contrôle électrique de la machinerie de production.

Les candidats intéressés doivent faire parvenir leur curriculum vitae ou se présenter au:

Service du personnel, 2315 de la Province, Longueuil, Qué., J4G 1G4

COMPTABLE

Compagnie de la Rive-Sud recherche un comptable dynamique pouvant travailler avec un minimum de supervision.

EXIGENCES:
• Étudiant C.G.A. ou R.I.A.
• (3) trois à (5) cinq années d'expérience dans une entreprise de fabrication.
• Facilité de communication
• Bilinguisme un atout

TRAITEMENT:
Salaire compétitif selon l'expérience. Avantages sociaux.

Pour rendez-vous:
M. JEAN GRAVEL
465-5470 poste 249

MULCO inc.

Les Immeubles Action Ltée

RECHERCHENT 7 AGENTS

Pour compléter l'équipe de Longueuil. Le partage des commissions est unique. Vous pouvez gagner 100% de la commission après quelques mois. Communiquez Immeubles Action Ltée, 658-6636 - Demandez Monique De Quoy, courtier.

CURRICULUM VITAE EXPRESS

Venez nous rencontrer aujourd'hui, obtenez-le demain.

Conception et rédaction
MARCEL HÉROUX
conseiller en personnel
468-4876

Sears

VENDEURS(EUSES) PROFESSIONNELS(LES)

SEARS est à la recherche de vendeurs ou vendeuses à commission pour son département de tapis.

NOUS OFFRONS:
- Remise sur les achats
- Participation aux bénéfices

QUALIFICATIONS:
• Avoir de la motivation et du dynamisme
• Avoir de l'expérience de la vente et de la décoration à domicile
• Désirer faire carrière au sein d'une entreprise très progressive.

Veillez vous adresser au:

SERVICE DU PERSONNEL, SEARS, Mail Champlain, 1655, boul. Provencher, Brossard, Qué.

Héroux Inc.

DIVISION AÉRONAUTIQUE DE BOMBARDIER INC.

Une compagnie progressive dans l'industrie aéronautique qui est en pleine expansion, située sur la Rive-Sud, est à la recherche de candidats(tes) pour le poste de

CHEF COMPTABLE

Le/la candidat(e) sera responsable du traitement et de l'enregistrement des opérations comptables, devra préparer les états financiers et tout autre rapport comptable exigé à l'intérieur de ses responsabilités, et devra assister le contrôleur dans la préparation des budgets, etc...

Le/la candidat(e) devra avoir suivi des cours de niveau universitaire en comptabilité, devra posséder un minimum de cinq (5) années d'expérience pertinente, et maîtriser les langues française et anglaise.

Les conditions de travail et les bénéfices marginaux sont excellents.

Les personnes intéressées sont invitées à soumettre leur curriculum vitae avant le 10 octobre 1981, à l'attention du

Vice-président, Ressources humaines, HÉROUX INC., 755 Thurber, Longueuil, Qué., J4H 3N1

PERSONNEL FÉMININ requis (hôtesses)

S'adresser mercredi, jeudi, le 30 septembre et le 1er octobre, entre 2 h. & 4 h. p.m.

DUNCAN DONUTS
1227 Curé-Polier, ouest Longueuil

Mécanicien 1ère classe et proposé à la cellerie d'expérience (trimman)

pour air climatisé, moteurs etc., demandés par important concessionnaire G.M. de la Rive-Sud

671-5501
Demander M. Richard Provost

PRESSIER OFFSET demandé

Avec expérience

658-3851

HYGIÉNISTE DENTAIRE

Sachant faire preuve d'initiative, ayant le sens de la communication. Pour se joindre à la Clinique du Chemin Chambly.

Nous apprécions qu'une photo ainsi que votre curriculum vitae nous soient envoyés au:

3180 CH. CHAMBLY LONGUEUIL J4L 1N6

SOLLICITEURS PAR TÉLÉPHONE

Hommes ou femmes

Salaire illimité (commission seulement) Travail à la maison, très facile, on vous entraîne.

679-0294

COUTURIÈRES D'EXPERIENCE DEMANDÉES

Pour ouvrage à la maison. Pour plus de renseignements:

658-3775

PRÉPOSÉ(E) À L'INVENTAIRE

Endroit: Montréal et banlieues

EXIGENCES:
• Temps partiel du 15 oct. au 17 oct.
• Horaire flexible
• Semaine de 20 heures et plus
• Dresser l'inventaire des jouets Hasbro chez nos clients
• Connaissance de l'anglais un atout
• Posséder une automobile
Ceci n'est pas un travail de vente

REMUNÉRATION:
• Revenu horaire intéressant
• Allocation pour automobile
Veillez vous présenter en personne:

LES INDUSTRIES HASBRO (CANADA) LTEE
2350 de la Province Longueuil, Qué.

Fuller

Rencontrez des gens et gagnez de l'argent dans votre temps libre. Heures flexibles

Téléphonez: **481-1366**

EMPLOI SUPPLÉMENTAIRE

Devenez sous-agents pour les obligations d'épargne du Canada

Midland Doherty Ltée
Roland Roy
879-1050 bur.
672-9770 res.

CONSEILLÈRE EN DÉCORATION

Demandée pour Boucherville. Travail permanent.

Pour entrevue appelez: **655-6072**

Et vous?

conseil régional de la santé et des services sociaux de la Montérégie

RECHERCHE

Secrétaire à temps complet pour son service de Planification/Programmation

La personne recherchée note en sténographie, transcrit ses notes à la machine à écrire. Elle dactylographie à partir d'enregistrements sur rubans magnétiques, de brouillons ou de textes.

Elle peut dépouiller le courrier, rédiger la correspondance de routine, tenir à jour le classement des dossiers et assister un ou des cadres, des professionnels ou une équipe de travail dans leurs fonctions administratives.

Elle doit posséder une bonne connaissance des méthodes et de la routine de bureau utilisées dans l'exercice de ses fonctions.

Le traitement sera selon les échelles en vigueur dans le réseau des Affaires sociales.

Faire parvenir curriculum vitae avant le 9 octobre 1981 à:

Nicole DeFoy, Technicienne en administration, Service du personnel CRSSS de la Montérégie
125 Boul. Ste-Foy Longueuil, Québec J4J 1W7

VENDEUR(EUSE)

Temps partiel, avec expérience pour spécialité: bas et lingerie pour dames. Minimum 30 ans.

Veillez vous présenter entre 10h et 15h. au:

MARCHE DU BAS
STATION MÉTRO LONGUEUIL

PERSONNE DISPONIBLE

Entre 16 & 18 ans, le jour à temps partiel. Demeurant à proximité Ste-Hélène & Curé-Polier. Salaire minimum.

Appelez mercredi seulement: **679-1357**

SECRÉTAIRE

Si vous possédez de (3) trois à (5) cinq années d'expérience dans le domaine de secrétariat et désirez mettre à profit votre sens des responsabilités et votre esprit d'initiative, nous avons un poste intéressant à vous offrir. La personne saura maîtriser la dactylographie et sténographie française et anglaise. Le bilinguisme est essentiel pour cette fonction. Gamme d'avantages sociaux des plus avantageuses. Poste à Boucherville. Prière d'envoyer votre curriculum vitae à:

DIRECTEUR DU PERSONNEL
C.P. 517
1451 Beaubien, est
Montréal, H2G 3C6

Prière d'inscrire le salaire désiré

PERSONNEL TEMPORAIRE RIVE-SUD

2020, RUE UNIVERSITE, SUITE 1548, MONTREAL, QUEBEC H3A 2A5

Avons de nombreux postes temporaires disponibles présentement sur la Rive-Sud pour candidats(es) ayant une bonne expérience comme:

-Dactylo (minimum 50 m/m)
-Sténographe
-Dictaphoniste

Les personnes intéressées doivent maîtriser oralement et par écrit la langue française et anglaise. Nous serons sur la Rive-Sud pour les entrevues et les personnes qualifiées doivent prendre rendez-vous.

Communiquez sans délai avec:

LISE-ANDRÉE GIGUÈRE
842-9661

Une carrière dans l'immobilier vous intéresse?

Vous avez intérêt à venir au Montréal Trust.

Vous êtes peut-être déjà agent immobilier ou vous aimeriez le devenir? Venez nous rencontrer au Montréal Trust.

Si vous avez le sens des responsabilités, si vous aimez le contact avec le public, si vous n'avez pas peur de travailler fort (et souvent à des heures impossibles), vous avez de bonnes chances de réussir comme agent immobilier au Montréal Trust.

Nous offrons à nos agents de nombreux avantages, entre autres:

- commission élevée (jusqu'à 85%)
- bonis payés durant l'année
- avances sur commissions
- toute publicité payée par le Montréal Trust
- service de courtage hypothécaire

Si cette offre vous intéresse, si vous avez les qualités nécessaires et les qualifications requises (21 ans, 11 ans de scolarité, voiture), vous avez intérêt à venir au Montréal Trust. Communiquez avec nous sans tarder pour une entrevue confidentielle.

Montréal Trust
Chez nous, vos intérêts sont bien servis.

MICHEL CARON
651-5300

recommande!

1 — LONGUEUIL — Cottage semi-détaché, très propre, 3 chambres, près écoles, autobus et futur hôpital. Pierre Boucher. Françoise Paradis 463-3350/527-5011.

3 — BROSSARD — \$47,900. accueillant cottage semi-détaché. Secteur 'B', salle familiale, bar, salle de jeux. Hypothèque \$29,399. 10% due 1982. Près tous services. Taxe \$701. ALICE VACHON 656-7770/671-5414.

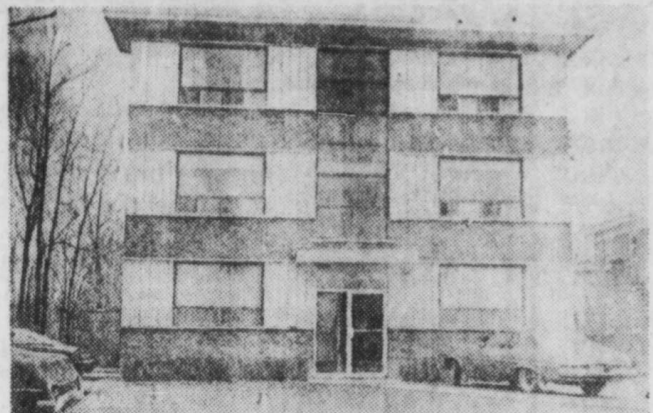

2 — VIEUX LONGUEUIL — 175,000\$. Enfin une aubaine pour un 13 logements en brique près du métro. M.L.S. Daniel April 463-3350 (Pagette).



4 — LONGUEUIL — PROFITEZ DE LA BAISSE DES TAUX D'INTERETS, venez visiter cette solide construction, un 5 pièces libre à l'acheteur. A voir absolument! M.L.S. Daniel April 463-3350 (Pagette).

La réponse à votre ambition

Une carrière dans l'immobilier

LA PLUS IMPORTANTE SOCIÉTÉ IMMOBILIÈRE INDÉPENDANTE AU MONDE VOUS OFFRE L'OCCASION DE RÉALISER TOUTES VOS ASPIRATIONS.

s'offre à vous si vous avez un diplôme de 11e année et une voiture, si vous possédez les qualités requises et si vous acceptez notre programme de formation complet.

Vous recherchez la réussite professionnelle?

Vous désirez une occupation rémunératrice?

Vous voulez travailler pour une entreprise dynamique, stimulante qui fera appel à vos qualités d'initiative?

Téléphoner à:

Jean-Guy Labrèche, FRI
au 842-5011
(Discrétion assurée)

A. E. LE PAGE

Garderie Nursery 16
AIMERAIS garder enfants chez moi, Domaines Bellefleur, face école P.-D'Éberville. Longueuil. 670-5061.

GARDERAIS À MON DOMICILE: Excellente condition. 468-6134.

GARDERAIS BÉBES de 0 à 2 ans, très bonnes références. Vieux Longueuil. Informations: 674-6016.

GARDERAIS ENFANTS 3 ans et plus, beaucoup d'activités, demeure rue De Loraine, secteur de Normandie, Longueuil. Tél.: 651-4591.

GARDERAIS ENFANTS à la semaine, rue Pelletier à St-Hubert. Tél.: 656-1601.

GARDERAIS chez-moi, le jour, enfants de 3 ans et plus, demeure près école Adrien-Gamache. 468-0805.

GARDERAIS ENFANTS 2 ans et plus ou d'âge scolaire, près école Ste-Claire, Secteur A. Brossard 678-8411.

GARDERAIS enfants, 1 à 4 ans, bons soins, secteur "M" Brossard, 676-7407.

ST-HUBERT: Garderais enfants à la journée, coin Carlier et Alexandra. 678-0879. St-Hubert.

GARDERAIS enfant de deux ans et plus, bons soins et bonnes références. Tél.: 679-3180.

GARDERAIS enfant à la journée. Situé près de l'école Ste-Claire. 651-5491.

GARDERAIS enfants, chez-moi, à la semaine ou à la journée. 462-1598.

GARDERAIS enfants de 0 à 5 ans, 5 jours / semaine, référence si désiré, cour fermée. Rue Paquette. Monique: 465-4067.

GARDERAIS jeune enfant chez moi, du lundi au vendredi, je demeure près du Woolco à Longueuil. J'ai de l'expérience. 674-8819.

GARDERAIS ENFANTS, jour, expérience, bons soins, nouveau secteur, rue Magnan, St-Hubert, 656-3641.

GARDERAIS ENFANTS 2 à 5 ans, lundi au vendredi, \$8.00 par jour. Longueuil 670-1304.

ST-HUBERT: Garderais enfants de tous âges, chez moi, jour, soir, à la journée ou semaine, prix à discuter, près Galeries Cousin, 656-8765.

PETITE GARDERIE familiale, secteur Greenwood Park, enfants de 2 à 6 ans, semaine, journée ou demi-jour. Inf.: 672-0680-672-0029.

GARDERAIS ENFANTS: 2 à 5 ans. Tél.: 463-0187.

GARDERAIS ENFANTS chez-moi, Brossard secteur "B", près école Georges-Vanier, 678-8585.

REGISTER NURSE will baby sit in my home, any age, would prefer infants. "T" section Brossard 672-0228.

GARDERAIS enfants chez moi, de 0 à 3 ans, rue Benoît est, Longueuil, 679-3750.

GARDERAIS ENFANTS chez-moi, cour clôturée, salle de jeux, St-Hubert. 676-9922.

GARDERAIS ENFANTS, matin au soir, très bon attention, Brossard, secteur "T", 465-4557.

GARDERAIS ENFANTS, naissance à 5 ans, lundi au vendredi, très bons soins, 671-4419.

GARDERAIS enfants, anglet-français, de 0 à 5 ans, chez-moi, à la journée ou semaine, Longueuil, 468-9960.

GARDERAIS enfants à la maison, à la semaine, St-Hubert, 678-4973.

ÉCOLE MATERNELLE: Possibilité du primaire sous peu. Permis du ministère no. 729509, située 1355 rue Chénouard, près boul. Lasalle, Verdun. Enseignement général, privé, enfants 4 ou 5 ans. prix: \$135. par mois, journée entière, inscription immédiate. 364-1314 ou 761-5092.

SERVICE DE GARDERIE
Famille à St-Hubert, près boul. Payer. Dirigé par 2 monitrice expérimentées.
678-8055

Emploi demandé
Work wanted
17

ST-HUBERT: Dame expérimentée et fiable ferait ménage dans maison privée à la journée \$30. 676-4862.

FERAIS ouvrage général, menuiserie, plomberie, céramique, aluminium, très bas prix. Tél. 462-1220 ou 468-0301.

FEMME FERAIT MENAGE dans maisons privées, avec expérience, auto, le vendredi 656-7623, le soir.

CHERCHE DU TRAVAIL dans comptabilité, tenue de livre, paye, dactylo, bilingue, après 8h, 649-0422.

J'IRAIS GARDER à votre domicile, journée ou semaine, tout en faisant ouvrage journalier, secteur "A" Brossard, 676-7694.

ACCEPTERAIS travail de dactylographe à la maison. 677-9547 ou 463-0949.

JE DEMANDE TRAVAIL: Pour travaux ménagers, lavage de fenêtres, plafonds, tapis, mur, nettoyage de garage et sous-sol, entretien de terrain, pose de tapis, etc... Après 8h. Demandez Raymond 677-0725.

ASSISTANTE COIFFEUSE DEMANDE un emploi, préférence Rive-Sud, 3 années d'expérience plus cours 669-4459 après 6h00 p.m.

PEINTURE, TAPISSERIE, lavage, brocolage, bon prix, demandez Pierre: 676-7339.

COUTURE et alterations. Robes, jupes, pantalons, etc. Prix raisonnable. Longueuil. Tél.: 679-6842.

FEMME DE MENAGE cherche travail pour entretien ménagers, pas d'appel masculin, 465-7723 avant 9 h.m. ou 655-7086.

FERAIS ouvrage général, menuiserie, plomberie, céramique, aluminium, très bas prix. Tél.: 462-1220 ou 468-0301.

APPRENTIE COIFFEUSE
Pour hommes. Diplômée de l'école masculine. Avec (1) un an d'expérience. Bilingue. Demande emploi sur la Rive-Sud ou Montréal.
Appelez: 445-0191

Bureaux à louer
Offices to rent
19

BUREAU À LOUER: Coin Chemin Chambly & Bridge à Longueuil, 200 à 2,000 pieds carrés. Tél.: 677-3203.

GREENFIELD PARK: 268 Churchill. Bureau pour professionnel au rez-de-chaussée et grand local avec bureau adjoint pour professionnel ou commerce au demi-sous-sol. Libre immédiatement. Tél.: 671-7271.

ST-HILAIRE: Centre commercial, 644 pi.ca., prix \$400-mois, air climatisé, occupation immédiate, 467-2885.

CHAMBLY: Beau bureau pour professionnel, bord de l'eau, 800 pieds carrés, libre immédiatement. C. Bouly: 656-5442.

LONGUEUIL, 425 Ouest Curé-Poirier, environ 450 ou 700 p.c., air climatisé, stationnement, améliorations locatives récentes Bernard Ethier, 670-9491.

PETITE GARDE
St-Lambert près Tiffin
3 à 5 ans.
Supervisée par diététiste. Activités: livres et dessins, dîners, collations, brossage de dents, sieste, jeux de groupe, sorties, début octobre. À la journée ou à la semaine.
Pour informations: 672-2243



COMMERCIAL

INDUSTRIEL



LOCATION COMMERCIALE & INDUSTRIELLE
LONGUEUIL:
Rue St-Jean
- boutiques 850 à 1,300 pieds carrés.

Chemin Chambly
- local commercial, près CÉGEP, 2,281 p.c. libre 1er décembre

ST-HUBERT:
Maricourt
- coin Montée St-Hubert, centre d'achats, 1,000 p.c. \$7.00/ p.c. NET NET

BUREAUX POUR PROFESSIONNELS
LONGUEUIL:

Chemin Chambly
- près Ste-Foy, 7,560 p.c., neuf, subdivisible, location minimum 1,000 p.c.

90 Ste-Foy
- 1er plancher, libre, 1,732 p.c., aménagé.

ST-HUBERT:
45 Taschereau
- 1er étage, 7,000 p.c. neuf, subdivisible, superficie minimum 2,000 p.c.

EXCLUSIVITÉS
RÉAL GENDRON 651-1904
BUREAUX À LOUER
LONGUEUIL:

Boul. Ste-Foy
- 2,800 p.c. aménagés, disponibles immédiatement. Bureaux modernes. Prix très alléchant.

JEAN-CLAUDE VANDELAC 651-1904
Société de courtage immobilier du Trust Général Inc. Courtier

À LOUER
COMMERCIAL & INDUSTRIEL
LONGUEUIL - BOUL. ROLAND-TERRIEN
Près autoroute et hôtel de ville, 1,500 à 10,000 p.c.

JEAN RHÉAUME, COURTIER
671-6311

ST-LAMBERT
Bureau app. 750 p.c. chauffé, air conditionné, stationnement.
671-9931

ESPACE DE BUREAUX À LOUER
600 pieds carrés
Chauffé, climatisé, éclairé. Pour professionnels seulement.

CENTRE VERONNEAU
347 rue St-Jean, Longueuil
670-6760

MAGASINS & BUREAUX À LOUER dans nouvel édifice
Air climatisé, etc. Endroit idéal pour clinique et pharmacie.

AVEC ASCENCEUR
Coin Victoria & Churchill
Greenfield Park
Tél.: 684-9996



ESPACES POUR BUREAUX À LOUER
ÉDIFICE SOUCIE
ST-LAMBERT
• Espaces grandeurs variées.
• Chauffé, climatisé, ascenseur
• Commodités suivantes: banque, restaurant, service d'autobus à la porte
671-3111
Mardi au vendredi 9 a.m. - 4:30 p.m.

Parc industriel de Longueuil
Espaces commerciaux & industriels à louer
4,400 pi.ca. & 10,680 pi.ca.
\$3.50 le pied carré.
284-3521

GARAGE CHAUFFÉ POUR L'HIVER
SUR BOUL. DÉSORMEAUX
670-1374

Vieux Longueuil LOCAL À LOUER POUR BUREAUX
1,250 pi. ca. à l'étage
Libre à partir du 1er octobre
670-6251

MAGASIN OU BUREAU À LOUER 2,500 p.c.
Occupation immédiate
Coin Beaubien & Chemin Chambly, adjacent à Trust Royal.
670-5910

BUREAUX À LOUER
Espace de bureau à louer, 1,800 pi.ca., aménagés, climatisés, insonorisés. Près de l'hôpital Charles-Lemoyne. Disponible maintenant.
678-3430

St-Hubert
Locaux à louer
Visitez "Place Fortier"
Si vous prévoyez vous agrandir, changer de locaux, partir en affaires... Venez nous voir.
• Idéal pour fabrication légère, entrepôts.
• Idéal pour bureaux, climatisés.
• Accès facile aux routes principales, transport en commun.
• Bail à court ou long terme.
• Bail à compter de 1000 pi.ca.
• Locaux aménagés.
• Nous sommes à: Parc Industriel & Distribuit, Angle Louis & Duhaill, Ville de St-Hubert.
Informations: Roger Fortier, 455 Boul. Lauer, St-Hubert, 678-2110

Les Immeubles Imbrook Limitée
Affilié avec Imperial Life
- Offre à louer Place du Commerce, Brossard, Québec.
- Locaux pour bureaux, espace industriels.
- Occupation immédiate ou plus tard.
- Nouvel immeuble à bureau 32,000 p.c. présentement en construction.
- Aménager en locaux de 750 p.c. ou plus.
Information **672-4544**

Espaces commerciaux à louer
Comm. space to let
20

LONGUEUIL, Rue King Georges, près Chemin Chambly, 1,700 pi. car. (peut-être divisé) Professionnel, bureau ou vente au détail, libre. 674-7768.

PLACE DU COMMERCE, Brossard, bureau pour professionnel ou clinique médicale, 750 pi.ca., à 5,000 pi.ca., subdivisé et aménagé au choix du locataire, climatisé et ample stationnement. Disponible immédiatement. Inf.: 672-4544.

LOCAL commercial 12x54, au 1957 Chemin du Tremblay, Longueuil, près Collège Jean-Béliveau. Très achalandé. Inf.: 670-1288 ou 463-0273.

LONGUEUIL: Boul. Ste-Foy & Notre-Dame-de-Grâce, local 1750 pieds. Idéal pour bureau, magasin, etc. Libre. Très propre, stationnement. 728-9195.

A vendre ou à louer
For sale or to let
21

LOCALS COMMERCIAUX
Montée St-Hubert dans petit centre d'achats
678-6264

A louer divers
To let misc.
23

GARAGE À LOUER: De novembre à avril, pour entreposage auto, 678-3874, après 6h.

Commerce à vendre
Business for sale
24

BOUTIQUE DE DECORATION, à Longueuil, prix \$10,000. 161. 674-4511.

RIVE-SUD: Magasin fixtures, lampes de table, chiffre affaires intéressant, prix raisonnable, 480-4057, entre 18h et 22h.

DEPANNEUR bière et vin, chambre froide, bon chiffre d'affaires, coin achalandé 678-8563.

LONGUEUIL: BOUTIQUE DE LAINE À VENDRE, bon chiffre d'affaires, bien situé, \$12,000 plus inventaire, après 6h. 679-7086.

LAPRAIRIE: Commerce hot-dog avec 5 unités de motel, situé sur rue Principale, Jacqueline Mackenzie 468-2000, 659-1356. Le Permanent, Courtier.

RIVE-SUD: Pâtisserie établie depuis 11 ans, dans grand centre d'achats, chiffre d'affaires très intéressant. N. Essiembre 672-1210. Le Permanent, Courtier.

DELSON: Centre d'achats Delson, boutique d'artisanat Phil. René Gauvreau 677-4797, 468-1000. Le Permanent, Courtier.

LONGUEUIL: Dépanneur \$17,000, revenus près \$4,000, semaine, permis bière et vin, propre. P. Moreau 670-4244, 468-1000. Le Permanent, Courtier.

LONGUEUIL: Garage "mécanique générale", bien situé, opéré par propriétaire d'expérience, excellent chiffre d'affaires. Financement intéressant. Nicole Lavallée 851-1000 ou 672-9807. Montréal Trust, Courtiers.

ESPACE DE BUREAU
600 p.c. à louer à St-Lambert
861-8012

3 BUREAUX SÉPARÉS À LOUER
150 pi. ca. à 250 pi. ca. chacun.
3629 Taschereau St-Hubert
678-2590

A VENDRE TERRAIN COMMERCIAL
situé à Saint-Bruno dans le centre-ville
32,050 pi.ca.
Tél.: 465-1271

LOCAL COMMERCIAL
À louer, pour bureau, commerce détail, 22 x 30.
1341 Curé-Poirier ouest
677-5294

Propriétés commerciales
Commercial properties 26

ST-HUBERT: Bâtisse commerciale en acier avec grand bungalow de 8 pièces, 5 c.c., foyer, chauffé, direct. Terrain 18,000 p.c. À vendre immédiatement. Départ pour Floride. M.L.S. Hugette Cloutier 656-5300, Imm. Brossard, Courtier.

RESIDENCE COMMERCIALE: Proximité Place Longueuil, 8 pièces, stationnement. Hypothèque 11% due 1984. Idéal pour professionnel ou commerçant. René Bouchard 651-1904 ou 679-4681. Trust Général, Courtier.

LONGUEUIL: Chemin Chambly, revenu \$30,000 / annuel, hypothèque 10% fixe 15 ans, possibilité 6,500 pi. car. libre, prix \$275,000. Tél.: 461-1794.

LEMOYNE: Local commerce plus 1 logement, 5 1/2 pièces, utiles à n'importe quel genre de commerce, bon secteur. Camille Tailleur 468-1000. Le Permanent, Courtier.

Service à domicile
Home service
27

LAVAGE DE TAPIS à vapeur. Estimation gratuite, travail garanti. G.M. MAINTENANCE. Tél.: 467-7602.

LAVAGES: Vitres, murs, plafonds, nettoyage terrain, tapis, peinture intérieure, extérieur, gazon, bon prix, 651-3774.

Déménagements
Movings
28

DEMEUNEMENTS: Spécialiste, poésie, réfrigérateur. Tél.: 462-3575.

SPECIALITES EN DEMENAGEMENTS: Guy Lasage Transport, estimée à l'heure ou au contrat. Acceptons cartes Visa ou Master Card. Rive-Sud: 670-5320, Montréal: 522-2612.

SALON DE BARBIER: \$22 pi.ca. centre commercial St-Hilaire, voisin d'un salon de coiffure pour dames, \$223-mois, plus services, occupation immédiate 467-2885.

MAGASIN À LOUER: 18x70, 1378 Ch. Chambly, en face du centre d'achats Jacques-Carlier. Idéal pour magasins aux détails et autres. Tél.: 1-667-7118.

Commerces à louer
Business for rent
25

Réparations
Repairs
29

JOINTS DE GYPROC, étucco, estimation gratuite, 670-1958.

Reparations Repairs 29

REPARATION DE MENUISERIE: Finition de sous-sol, portes, garage, salle de bain. Ouvrage soigné. 656-4378.

REPARATIONS à domicile de poêles, sècheuses, laveuses automatiques, de toutes marques, ouvrage garanti, 18 ans d'expérience, 674-9119.

Menuisier, 20 ans d'expérience, générale, finition, cabinet, etc., service bilingue, 468-9465.

MEILLEURS PRIX, toutes réparations: peinture, plâtre, joints, finitions, sous-sol, cuisine, comptoirs d'arbitre, estimation gratuite. Particulier. Tél.: 445-0632.

ISOLATION MOUSSE D'URETHANE, fibre de cellulose, sous-sol, garage, densité, camion. 462-3171, Roger Desjardins.

REPARATIONS TOUS GENRES: Peinture, ciment, céramique et menuiserie, finitions de sous-sol. Estimation gratuite 465-4953.

FERAIS ouvrage général: menuiserie, plomberie, céramique, aluminium, très bas prix. Tél.: 462-1220 ou 468-0301.

REPARATIONS GENERALES: Plomberie, céramique, clapboard, sous-sol à bon prix. 468-2747.

SPECIALISTE EN EBENISTERIE TOUT GENRE: Meubles, décapage, restauration, rénovation tout genre en menuiserie intérieur-extérieur. 467-7303.

ATTENTION: Votre machine à coudre a-t-elle besoin de réparations? Réparations de toutes marques. Estimation gratuite. Satisfaction garantie. 671-5846.

HOMME DE MAINTENANCE

Ferais travail pour manufacture ou maisons, appartements. Connaissance de menuiserie, plomberie, électricité.

MENUISIER

Ferais finition de sous-sol rénovation d'intérieur. Longueuil et environs.

674-4464

RÉPARATION DE RADIOS DE TOUS GENRES

Tél.: 677-6154

L'ATELIER ENR.

Pour vos réparations d'appareils électroniques.

• Télévision
• Radio-réveil
• Système de son, etc.,...
88, avenue St-Laurent
Longueuil

651-5335

SPECIALISTE PLÂTRIER

Réparation de plâtre, pose et joint de gypse, stucco, peinture.

670-8054

Terrassement Landscaping 30

ASPHALTE LABRECQUE ENR.

• Pavage
• Privé • Commercial
• Industriel
• Pierre • Terre
• Tourbe • Terrassement
• Excavation
• Déménagement

670-8329

TERRE - TOURBE PIERRE - DÉNEIGEMENT - BOIS POCHÉ - CHARBON - COAL PAUL CARMEL

676-2822

J & P SAVARIA LTEE

• Terre noire • Terre mélange • Terre lamisée • Pierre Concassée • Sable • Top soil • Engrais naturel • Nivellement • Terrassement.

655-6147 655-5133

Jean Brissette TRANSPORT

TERRE BRUNE
TERRE À JARDINAGE
SABLE À REMPLISSAGE
SABLE À PISCINES
ENGRAIS NATUREL
BOIS DE FOYER

PRIX SPECIAUX POUR CONTRACTEUR

Tél.: 649-1605

DÉMÉNAGEMENT LAPOINTE 871-9810

À BAS PRIX ENTREPOSONS Autos - Bateaux - Roulettes - Camionnettes. Aussi: Meubles. 937-9491

ACHETONS VENDONS Meubles usagés Charge & Master 1650 St-Georges Longueuil 677-8111

ACHETONS VENDONS Meubles usagés Charge & Master 1650 St-Georges Longueuil 677-8111

ACHETONS VENDONS Meubles usagés Charge & Master 1650 St-Georges Longueuil 677-8111

ACHETONS VENDONS Meubles usagés Charge & Master 1650 St-Georges Longueuil 677-8111

BALANCE DE TAPIS coupants neufs avec lattes et prêt-à-poser, prix raisonnables, 674-1611.

VOUS AVEZ BESOIN d'un puissant aspirateur? Les Aspirateurs Lévesque Enr. Distributeur d'aspirateur central. Vente, service, installation. Pièces pour toutes les marques. Plusieurs marques disponibles tel que Beam, Husky, Duo-Vac, Nutone, Soluvac. Prix à partir de \$499.95. Spécialité maison complètement finie. Démontstration à domicile. Estimation gratuite. Aspirateurs usagés. Appelez en tout temps. J.Y. Lévesque 464-3832.

COUVRE-PIED lit double et rideaux en "Borg" (genre peluche), orange et blanc, rideaux plein-jour couleur orange. Pour un lit 78 po. de large par 45 po. de haut et 42 po. de large par 45 po. de haut. Faites une offre. Après 6h: 670-5288.

TABLE DE BILLARD: Table équipée, 3x8, prix \$120. Tél.: 679-0508.

TABLE DE POOL "Snooker" 4 1/2 pi. x 9 pi., ardoise, très bonne condition, \$150. Radio AM-FM stéréo neuf, pour auto, marque "Delco" de G.M. avec haut-parleurs \$100. Bicyclette 10 vitesses, garçon 11 ans, chaque, "Trimer" pour exercices \$50. Enregistreuse 8 pistes "Akai" \$100. - 2 haut-parleurs "Hitachi" 14 po. x 12 po. x 24 po. noir \$150. Communiquez après 18h: 672-3212.

POUR CHALETS ou sous-sol, poêle à bois avec tuyau \$75.00. Tél.: 677-5708.

EQUIPEMENT DE BUREAU: Pratique neufs ou usagés, bon choix. Courtier d'assurance. Tél.: 656-8448 pour informations 9h à 5h.

MANTEAU DE FOURNURE "seal", excellente condition, gr. 16-17 ans, 672-3810.

MOBILIER CUISINE petit orage, poêle à gaz 24 pouces, cuisinière chaudières neuves, tapis colonial bleu, sècheur à cheveux, descente de lit rose à or, étagerie salle de bains, 674-4248.

FENETRES ALUMINIUM: 94x52 pouces, 46x46, plus 2 portes d'aluminium. Humidificateur "Sears" vitesses variables. Tél.: 465-3128.

MOBILIER CHAMBRE bois, 54x72, matelas-sommier, commode double miroir, \$150, lit 36x72, matelas-sommier, \$65, mobilier cuisine servi 1 mois, 5 morceaux, acier chromé, rangement, \$150, temps auto structure acier chromé, sans toile, \$100. Tél.: 679-2988.

DEUX évier commerciaux en acier inoxydable, 16" de long, 2x, 4" de long, 465-1271 ou s'adresser au 351 rue Blain, St-Hilaire, suite 102.

PISCINE 24 pi. hors-terre, usagée, prix: \$1,000, moteur brûleur huile, climatiseur besoin réparation, 679-3983.

SYSTEME de son \$100. Manteaux fourre \$25. - \$40. Manteaux cuir \$35. Linge enfant et adulte. ANTIQUITE: Buffet chêne \$275. Set chambre \$950. Chaises bois. Chaise bergère orlée \$75. en bois \$90. Petite table, radio, commode, lit 39 po. Lit enfant. Billecois, cadres, draperies. Divers 678-3480.

PELLE NEIGE, pour 4x4, avec pompe, cylindre de gaz, grattoir de recule, carcan, \$950. Tél.: 671-8243.

TERRE ET TERRAIN PRIVÉS à Eastman, poêle, lit superposé et autres, armoire à outils, humidificateur, lave-vaisselle, set salon, ski alpin, T.V. couleur et noir et blanc, stéréo, bureau comptable, jeudi après 9h30 p.m. 679-4693.

VENTE DE GARAGE: Samedi et dimanche, 3 et 4 octobre, 10h a.m. à 5h p.m. 2860 Berioz Brosseau.

PATINS noir fantaisie garçon, gr. 1, \$25. Equipement complet hockey débutant \$50. Commode d'enfant avec garde-robe. Bureau simple 4 tiroirs. Prix à discuter. Tél.: 674-3105.

EQUIPEMENT de salon coffeeur: 2 chaises avec sècheur, 1 chaise hydraulique, 1 chaise lababo, 1 système unit Perm. Aussi: Spas salle à manger, 1 grand divan, 1 fauteuil, 1 table avec lampe, 1 stéréo "téléfonken". Jour: 670-3820, soir: 677-9917.

VENTE DE GARAGE: Samedi et dimanche 3 et 4 octobre, au 3790 rue Balzac, Brossard.

ROBE DE MARIÉE: Grandeur 5 ans, manches longues, avec cape et jupon \$225. Tél.: 651-8201.

TABLE DE POOL 3 pi 6 po x 7 pi avec accessoires. 677-1362.

T.V. COULEUR "Admiral" - 16" - modèle 26x30 (toréador) 651-2779.

RÉNOVATIONS POUR VOTRE MAISON

CHANTIERS

Démolition, Matériaux sur chantiers, 2x3 & 2x4, de 0.12 @ 0.14 du pied.

Planches de bois francs, Briques & Néons fluorescents

\$5. - \$10. - \$15.

674-7411

Les Paysagistes Longueuil Ltée

SPECIALITÉS:

PAVAGE UNI
ASPHALTE - CIMENT - COURBE
DÉMOLITION
Estimation gratuite.

Réparation de tous genres. 463-1300

AVEZ-VOUS BESOIN D'AIDE?

Nous nettoyons tapis et ameublement. Lave murs, fenêtres. Estimation gratuite. Nous fournissons des femmes à la journée.

Appelez: 679-2069 672-8687

BOIS DE FOYER

ÉBRÉTE ET BOIS FRANC SEC 1ère QUALITÉ

Appelez: 658-7778

SABLAGE DE PLANCHERS

Sablage & finition au polyuréthane plastique, cristal. Bas prix.

R. Boulet 464-6618

A PRIX MODIQUE CÉRAMIQUE

Plâtre - Rénovation complète, salles de bain, cuisines.

Estimation gratuite 653-3880

OCCASION UNIQUE

10,000 vieilles briques nettoyées pour finition sous-sol, foyer, cave à vin, intérieur brasserie ou bar salon.

632-0680 après 19h.

ACHETONS VENDONS Meubles usagés Charge & Master 1650 St-Georges Longueuil 677-8111

ACHETONS VENDONS Meubles usagés Charge & Master 1650 St-Georges Longueuil 677-8111

ACHETONS VENDONS Meubles usagés Charge & Master 1650 St-Georges Longueuil 677-8111

ACHETONS VENDONS Meubles usagés Charge & Master 1650 St-Georges Longueuil 677-8111

ACHETONS VENDONS Meubles usagés Charge & Master 1650 St-Georges Longueuil 677-8111

ACHETONS VENDONS Meubles usagés Charge & Master 1650 St-Georges Longueuil 677-8111

ACHETONS VENDONS Meubles usagés Charge & Master 1650 St-Georges Longueuil 677-8111

ACHETONS VENDONS Meubles usagés Charge & Master 1650 St-Georges Longueuil 677-8111

ACHETONS VENDONS Meubles usagés Charge & Master 1650 St-Georges Longueuil 677-8111

ACHETONS VENDONS Meubles usagés Charge & Master 1650 St-Georges Longueuil 677-8111

ACHETONS VENDONS Meubles usagés Charge & Master 1650 St-Georges Longueuil 677-8111

ACHETONS VENDONS Meubles usagés Charge & Master 1650 St-Georges Longueuil 677-8111

ACHETONS VENDONS Meubles usagés Charge & Master 1650 St-Georges Longueuil 677-8111

ACHETONS VENDONS Meubles usagés Charge & Master 1650 St-Georges Longueuil 677-8111

ACHETONS VENDONS Meubles usagés Charge & Master 1650 St-Georges Longueuil 677-8111

AUTOMOBILE

Vente de votre annonce. Le Courrier ne sera pas responsable plus d'une fois dans le cas d'une erreur répétée.

Please check the first insertion of your ad. The Courrier will be responsible for not more than one incorrect insertion.

674-1556 674-6251

UTILISEZ VOTRE CARTE VISA

1981 81-745A FORD MUSTANG

1981 81-770A MONTE CARLO

1981 81-837A TOYOTA PICK-UP 4X4

1981 82-62A FORD PICK-UP

1980 81-721B FORD FIESTA

1980 81-547A CHEVROLET MALIBU

1979 80-152A DATSUN 280ZX

1979 8-1366 CAMARO RALLYE SPORT

1979 82-28 MOTO HONDA CBX

1979 81-869A CHEVROLET CORVETTE

1979 81-666A CHRYSLER CORDOBA

1979 81-780A DODGE VAN SPECIAL EDIT.

1978 81-633A VOLKS RABBIT

1978 81-861A CHEVROLET CORVETTE

1978 81-766B CHEVROLET MONTE CARLO

1977 81-806B FORD VAN ECONOLINE

1977 81-639A DATSUN B-210

1976 81-849A FIREBIRD TRANS-AM

1975 81-839A PONTIAC GRANDVILLE

1975 81-850A CHEVROLET NOVA

AUTOMOBILES RÉALCROTEAU LTÉE

760 ST-CHARLES EST (COIN ROLLAND THERRIEN)

LONGUEUIL - 677-8979 677-8953

Ouvr. de 9h. a.m. à 9h.30 p.m.

VÉHICULES D'OCCASION

1982 - MERCURY LN7 Sport, 2 places, 4 cyl., 1600 c.c., manuelle, servo-freins, stéréo/cassette, 14,205 km. Garantie 24 mois ou jusqu'à 54,205 km. selon la première éventualité.

1980 - CHRYSLER NEW YORKER Brougham 4 p. V.8 équipée au grand complet 25,645 km. Garantie 24 mois ou jusqu'à 65,645 km. selon la première éventualité.

1979 - FORD PICK-UP F. 100 1/2 tonne 8 cyl. automatique, servodirection, servo-freins, radio fm 62,938 km Garantie 12 mois ou jusqu'à 82,938 km selon la première éventualité.

1979 - DODGE OMNI 3 portes, 4 cyl. 4 vitesses manuelles, 52,254 km Garantie 12 mois ou jusqu'à 72,254 km selon la première éventualité.

1979 - FORD FAIRMONT 4 p. 6 cyl. automatique, servo-direction, servo-freins, radio a/m. Garantie 12 mois ou jusqu'à 90,865 km. selon la première éventualité.

1978 - THUNDERBIRD 8 cyl. (351) automatique, servofreins, servodirection, radio stéréo cassette, 72,768 km.

1977 - FORD PICK-UP F. 150 1/2 tonne 8 cyl. automatique, servodirection, servo-freins, radio AM, 45,878 M.M. très propre, mécanique A-1.

FINANCEMENT BANCAIRE SUR PLACE

PIÈCES • SERVICE • PEINTURE • DÉBOISSIAGE

BRAULT

142 Boul. Taschereau Greenfield Park. 671-6115

A VENDRE: Automobiles Mustang II, 1974, et TOYOTA Corolla 1960, 1976. Après 6h: 677-2001.

PACER 1977, bonne condition, 6 cylindres, automatique, 670-8503. Lepage Automobiles.

GREMLIN 1977, bas mileage, 6 cylindres, automatique, 670-8502. Lepage Automobiles.

MAZDA HATCHBACK, 1974, \$375. Tél.: 670-8501. Lepage Automobiles.

ACADIAN 1979, 4 cylindres, manuelle, bonne condition 670-8501. Lepage Automobiles.

HORNET 1974, bas mileage, \$650. Lepage Automobiles 670-8501.

P.D.C. AUTO INC. 4595 Ch. Chambly St-Hubert 462-3933

Propriétaire Jean-Claude Pressé. Georges Piché. Jean-Marc Bouchard Représentants

MECANIQUE GÉNÉRALE

Gérant de Service, Camille Dubois

FINANCEMENT BANCAIRE SUR PLACE

GARANTIE EN OPTION 12 MOIS OU 20,000 KM SUR LA PLUPART DE NOS VOITURES

SUNBIRD '80

MUSTANG '80

ZÉPHIR Z 7 '80

CORDOBA '80

"buckets seats" CITATION '80

4 cylindres FAIRMONT '80

CAMARO Station '79

HONDA SPIRIT '79

4 cylindres FORD '79

Econoline HORIZON 024 '79

FORD Ltd '79

ASPEN Station '79

ASPEN, 2 portes '79

DODGE, Van Win-flow '79

CHEVROLET Pick-up '79

5% D'ESCOMPTE SUR TOUTES LES VOITURES '78

FORD PICK-UP '78

CHEVROLET Buick '78

HONDA Civic '78

DODGE Aspen 4 portes, 6 cylindres '78

NOVA '78

GRANADA 4 portes '78

BUICK Lesabre '78

RENAULT 5 '77

CAMARO CUTLASS '77

FORD '77

DODGE '76

EN GRAND SPÉCIAL PLUSIEURS VOITURES 1975 à 1976

PIECES d'auto

Cars parts 38

RIMS for sale: 2 Ford Ranger rims, 15 inch 5 studs, \$40. Tél.: 656-1142.

4 RALLY WHEELS Z-28, 15x7", \$180. - Radio Audiovox, AM-FM, 4 tracks & booster - Équivalent - Arrivo G.P. 1100, \$180. Tél.: 677-7490 ou 677-0577.

2 PNEUS 4 saisons, à vendre, Shell Radial, 165-13 po., après 4h., tél.: 677-3466.

2 PNEUS radials FR-78-14 mod. 20 sur roues, 1 an d'usage, \$25.68. 656-0636.

ATTelage d'auto, 2 pneus nylon F-78-14. Tél.: 670-5033.

MOBYLETTE A VENDRE Calif., 5 ans, \$250. Tél.: 676-6776.

Bateaux-yachts Boats 40

VOILIER Way Farer 10', comme neuf, grande voile, Genus, spinnaker, toileabri camping, ramorque, moteur hors-bord 2 h.p., valeur \$5,700. demande \$4,500. Tél.: 671-9338 entre 1h à 2h et 6h à 7h30.

VOILIER "Sirocco" 15 pi., 2 couchettes, 64", ramorque incluse, \$2,500. Tél.: 676-4466.

VOILIER Rambler 1968-15 pieds poète et frigid. très propre couche 6. \$2,000. après 6 heures 671-8083.

ROULOTTES-remorques-tentes Caravans - trailers - 41

"LIONEL" 75, toit rigide, \$1,800. Tél.: 676-4466.

ACHETONS VENDONS Meubles usagés Charge & Master 1650 St-Georges Longueuil 677-8111

ACHETONS VENDONS Meubles usagés Charge & Master 1650 St-Georges Longueuil 677-8111

ACHETONS VENDONS Meubles usagés Charge & Master 1650 St-Georges Longueuil 677-8111

A VENDRE PETIT campeur équipé, Datsun ou Toyota, ou échangez pour tente roulotte, 651-5154.

AUBAINE: Tente roulotte, très propre, 6 places, toute équipée, seulement \$700. Informations: 566-7506.

ACHETERAIS collection, accumulation de timbres, après 6h. 465-1502.

ACHETERAIS collection, accumulation de timbres, après 6h. 465-1502.

ACHETERAIS collection, accumulation de timbres, après 6h. 465-1502.

ACHETERAIS collection, accumulation de timbres, après 6h. 465-1502.

ACHETERAIS collection, accumulation de timbres, après 6h. 465-1502.

ACHETERAIS collection, accumulation de timbres, après 6h. 465-1502.

ACHETERAIS collection, accumulation de timbres, après 6h. 465-1502.

ACHETERAIS collection, accumulation de timbres, après 6h. 465-1502.

ACHETERAIS collection, accumulation de timbres, après 6h. 465-1502.

ACHETERAIS collection, accumulation de timbres, après 6h. 465-1502.

ACHETERAIS collection, accumulation de timbres, après 6h. 465-1502.

ACHETERAIS collection, accumulation de timbres, après 6h. 465-1502.

ACHETERAIS collection, accumulation de timbres, après 6h. 465-1502.

ACHETERAIS collection, accumulation de timbres, après 6h. 465-1502.

ACHETERAIS collection, accumulation de timbres, après 6h. 465-1502.

ACHETERAIS collection, accumulation de timbres, après 6h. 465-1502.

ACHETERAIS collection, accumulation de timbres, après 6h. 465-1502.

ACHETERAIS collection, accumulation de timbres, après 6h. 465-1502.

ACHETERAIS collection, accumulation de timbres, après 6h. 465-1502.

ACHETERAIS collection, accumulation de timbres, après 6h. 465-1502.

ACHETERAIS collection, accumulation de timbres, après 6h. 465-1502.

ACHETERAIS collection, accumulation de timbres, après 6h. 465-1502.

VILLE DE LONGUEUIL

AVIS PUBLIC

VENTE POUR TAXES 1981

Avis est par la présente donné, que le Conseil Municipal, par une résolution en date du 21e jour du mois de septembre 1981 a ordonné au soussigné, conformément à la Loi des Cités et Villes, de vendre les immeubles ci-dessous désignés pour satisfaire au paiement des arrérages de taxes dues à la Ville de Longueuil, avec intérêts et frais, et qu'en conséquence lesdits immeubles seront vendus par encan public, dans la Salle du Conseil à l'hôtel de Ville de Longueuil, 300 rue St-Charles ouest, le 4ème jour de novembre 1981 à 10:00 heures de l'avant-midi, heure normale de l'est.

Toutefois, seront exclus de la vente, les immeubles sur lesquels les taxes municipales de l'année 1980 et des années antérieures, ainsi que les intérêts et frais, auront été payés avant le moment de la vente.

Permission a été accordée par la Commission Municipale du Québec pour autoriser une énumération abrégée des numéros cadastraux.

La vente des immeubles décrits dans la troisième partie et dans la quatrième partie sera définitive et sans droit de retrait en vertu du paragraphe "B" de l'article 4

des lettres patentes créant la Ville de Longueuil.

Première partie: - Immeubles sujets au droit de retrait d'un an du cadastre officiel de la Paroisse St-Antoine de Longueuil dans les limites de la Ville de Longueuil.

Deuxième partie: - Immeubles sujets au droit de retrait d'un an du cadastre officiel du Village de Longueuil Inc. dans les limites de la Ville de Longueuil.

Troisième partie: - Immeubles non-sujets au droit de retrait d'un an du cadastre officiel de la Paroisse St-Antoine de Longueuil, dans les limites de la Ville de Longueuil.

Quatrième partie: - Immeubles non-sujets au droit de retrait d'un an du cadastre officiel du Village de Longueuil Inc. dans les limites de la Ville de Longueuil.

Ils seront vendus avec bâtisses dessus construites, circonstances et dépendances s'il y a lieu, sujets à toutes les servitudes actives ou passives pouvant les affecter.

Le prix d'adjudication de chacun de ces immeubles sera payable immédiatement, soit comptant ou par chèque certifié.

1981 VENTE D'IMMEUBLES POUR NON-PAIEMENT DES TAXES PREMIERE PARTIE IMMEUBLES SUJETS AU DROIT DE RETRAIT D'UN AN

(Les lots ci-après décrits sont du cadastre officiel de la Paroisse St-Antoine de Longueuil dans les limites de la Ville de Longueuil.)

Folio	Norm & Adresse	Description de l'immeuble
3039-0717	M. Anstall Cormorano a-s M. Bruno Rezzonico Via Miravalle 19 Massagno, Lugano	9-161 10-164
3026-0240	M. Jacques Péloquin 208 Hémond Longueuil, Qué.	10-53
3040-0650	M. Roger Dewitte et Mme Simone Masurrelle- Dewitte Avenue Saint-Sébastien 40 8500 Kortrijk, Belgique	

Une partie du lot 10-163, mesurant 352 pieds dans sa ligne est, 371.5 pieds dans sa ligne ouest, 322.5 pieds dans sa ligne nord et 253.5 pieds dans sa ligne sud, avec un rayon de 39.2 pieds dans la ligne sud-nord, comprenant une superficie de 120,320 pieds carrés mesure anglaise et plus ou moins, et bornée comme suit, savoir: - au nord par le résidu dudit lot 10-163, au sud par la rue de la Province, à l'est par la rue Le Breton et à l'ouest par une partie du lot 11-158.

2304-1860	85954 Canada Ltée 50 Place Crémazie ouest, A. 700 Montréal, Qué.	
-----------	---	--

Une partie du lot originaire 13, mesurant dans sa ligne nord 466.7 pieds, 262.5 pieds dans sa ligne sud, plus un rayon de 281.09 égalant 151.88 pieds et 33.48 pieds dans sa ligne sud-nord, 149.13 pieds dans sa ligne est et 247.3 pieds dans sa ligne ouest, contenant une superficie de 101,852 pieds carrés mesure anglaise et plus ou moins, et bornée comme suit, savoir: - au sud, à l'ouest et au nord par d'autres parties du lot originaire 13 et à l'est par le lot 12-17.

3033-0075	85954 Canada Ltée	
-----------	-------------------	--

Une partie du lot originaire 13, mesurant dans sa ligne est 236.5 pieds, 136.8 pieds dans sa ligne ouest, 458.8 dans sa ligne sud, 493.3 pieds dans sa ligne nord, de formes irrégulières, contenant une superficie de 71,790 pieds carrés, mesure anglaise et plus ou moins, et bornée comme suit, savoir: - au nord et à l'est, par d'autres parties du lot originaire 13, à l'est par le lot 12-16 et une partie du lot 12-9, et au sud par les lots 13-9, 13-10, 13-11, 13-12 et 13-13.

3033-0235	85954 Canada Ltée	
-----------	-------------------	--

Une partie du lot originaire 13, de forme irrégulière, mesurant dans sa ligne ouest 588.8 pieds et 80 pieds le long du lot 13-30, 580 pieds dans sa ligne est, 442 pieds dans sa ligne sud et 442.9 pieds dans sa ligne nord, mesure anglaise et plus ou moins, et bornée comme suit, savoir: - au sud par une partie du lot 13-11, à l'est par la ligne limitative des terres 12 et 13, à l'ouest par le boulevard Jean-Paul-Vincent et au nord par une partie du lot originaire 13 et par les lots 13-33, 13-30, 13-32 et 13-31.

3035-0181	M. Jean-Louis Mondou et M. Gaston Mondou 189 Coulouge, A.6 Longueuil, Qué.	13-2
-----------	---	------

3035-0109	Bania Realities Ltd Adresse inconnue	
-----------	---	--

Une partie du lot 13-11, mesurant 56.1 pieds dans sa ligne est, 84 pieds dans sa ligne nord, 133.1 pieds dans sa ligne ouest et 150 pieds dans sa ligne est, mesure anglaise et plus ou moins, et bornée comme suit, savoir: - au nord par une partie du lot originaire 13, au sud par la rue Coulouge, à l'est par le lot 13-50 et à l'ouest par le lot 13-12.

3035-0101	Bania Realities Inc.	13-12
-----------	----------------------	-------

3035-0093	Bania Realities Inc.	13-13
-----------	----------------------	-------

3101-2001	Les Industries Montrose Inc. Adresse inconnue	13-42
-----------	---	-------

2304-1700	Préicoon Inc. C.P. 270, Station A Longueuil, Qué.	
-----------	---	--

a) Une partie du lot originaire 15, de forme irrégulière, mesurant 609.68 pieds dans sa ligne ouest, avec un rayon de 25 pieds au sud-ouest, 584.4 pieds dans sa ligne nord, 535 pieds dans sa ligne est et 393.3 pieds dans sa ligne sud, mesure anglaise et plus ou moins, et bornée comme suit, savoir: - au nord par une autre partie du lot originaire 15, à l'ouest par le lot 15-66, à l'est par la ligne limitative des terres 15 et 14, et au sud par la rue Courtemanche.

b) Une partie du lot originaire 15, de forme irrégulière, mesurant 364.5 pieds dans sa ligne nord, avec un rayon de 25 pieds situé au nord-ouest, 323.2 pieds dans sa ligne est, 285 pieds dans sa ligne ouest et 429 pieds dans sa ligne sud, mesure anglaise et plus ou moins, et bornée comme suit, savoir: - au nord par la rue Courtemanche, à l'est par la ligne limitative des terres 14 et 15, à l'ouest par la rue Kirouac et au sud par une partie du lot 15-1.

c) Une partie du lot originaire 15, de forme irrégulière, mesurant 191.5 pieds dans sa ligne nord, 285 pieds dans sa ligne ouest et 335 pieds dans sa ligne nord-ouest, mesure anglaise et plus ou moins, et bornée comme suit, savoir: - au nord par le lot 15-69, à l'est par le lot 15-67, au

sud par une partie du lot 17-1 et à l'ouest par la ligne limitative des terres 15 et 17.

La superficie totale de ces parties est de l'ordre de 469,217 pieds carrés, de la mesure anglaise.

2304-1160	Préicoon Inc.	
-----------	---------------	--

a) Une partie du lot 17-1, mesurant dans sa ligne nord 458.1 pieds, 58.5 pieds dans sa ligne est, 58 pieds dans sa ligne ouest et 469.9 pieds dans sa ligne sud, mesure anglaise et plus ou moins, et bornée comme suit, savoir: - au nord par une partie du lot originaire 17, au sud par le lot 17-123, à l'est par une partie du lot 15-1 ci-bas décrite et à l'ouest par une partie du lot 17-125.

b) Une partie du lot 15-1 de forme triangulaire, mesurant 58.5 pieds dans sa ligne ouest, 91 pieds dans sa ligne nord et 120 pieds dans sa ligne sud-nord, mesure anglaise et plus ou moins, et bornée comme suit, savoir: - au nord par une partie du lot originaire 15, au sud par le lot 15-67 et à l'ouest par une partie du lot 17-1.

c) Une partie du lot 17-1 de forme irrégulière, mesurant 465.5 pieds dans sa ligne nord, 457.8 pieds dans sa ligne sud, 466.3 pieds dans sa ligne est et 464.7 pieds dans sa ligne ouest, mesure anglaise et plus ou moins, et bornée comme suit, savoir: - au nord par le lot 17-123, au sud par une partie du lot 313, à l'est par une partie du lot 15-1 ci-bas décrite et à l'ouest par le lot 17-124.

d) Une partie du lot 15-1 de forme irrégulière, mesurant 429 pieds dans sa ligne nord, 63 pieds dans sa ligne sud, 466.3 pieds dans sa ligne ouest, 572 pieds dans sa ligne est et 285 pieds dans sa ligne nord-ouest, mesure anglaise et plus ou moins, et bornée comme suit, savoir: - au nord par une partie du lot originaire 15 et par le lot 15-67, au sud par une partie du lot 313, à l'ouest par la ligne limitative des terres 15 et 17 et à l'est par la ligne limitative des terres 15 et 14.

La superficie totale de ces parties de lots est de l'ordre de 588,923 pieds carrés, de la mesure anglaise.

2330-0246	Préicoon Inc.	15-70 17-134
-----------	---------------	-----------------

2330-0238	Préicoon Inc.	15-71 17-135
-----------	---------------	-----------------

2330-0230	Préicoon Inc.	15-72 17-136
-----------	---------------	-----------------

2330-0222	Préicoon Inc.	15-73 17-137
-----------	---------------	-----------------

2330-0214	Préicoon Inc.	15-74 17-138
-----------	---------------	-----------------

2330-0206	Préicoon Inc.	15-75 17-139
-----------	---------------	-----------------

2330-0198	Préicoon Inc.	15-76 17-140
-----------	---------------	-----------------

2330-0190	Préicoon Inc.	15-77 17-141
-----------	---------------	-----------------

2330-0182	Préicoon Inc.	15-78 17-142
-----------	---------------	-----------------

2330-0174	Préicoon Inc.	15-79 17-143
-----------	---------------	-----------------

2304-1610	Préicoon Inc.	
-----------	---------------	--

Une partie du lot originaire 17, mesurant 464.2 pieds dans sa ligne nord, 347.9 pieds dans sa ligne ouest, 285 pieds dans sa ligne est et 458.1 pieds dans sa ligne sud, contenant une superficie de 143,703 pieds carrés, mesure anglaise et plus ou moins, et bornée comme suit, savoir: - au nord et à l'ouest par le lot 17-125, au sud par une partie du lot 17-1, à l'est par la ligne limitative des terres 15 et 17.

2331-0589	Préicoon Inc.	17-127 25-151
-----------	---------------	------------------

2331-0597	Préicoon Inc.	17-128
-----------	---------------	--------

2330-0166	Préicoon Inc.	17-144
-----------	---------------	--------

2330-0158	Préicoon Inc.	17-145
-----------	---------------	--------

2330-0150	Préicoon Inc.	17-146
-----------	---------------	--------

2330-0142	Préicoon Inc.	17-147
-----------	---------------	--------

2330-0134	Préicoon Inc.	17-148
-----------	---------------	--------

2330-0126	Préicoon Inc.	17-149
-----------	---------------	--------

2330-0118	Préicoon Inc.	17-150
-----------	---------------	--------

2330-0110	Préicoon Inc.	17-151
-----------	---------------	--------

2331-0109	Préicoon Inc.	17-152
-----------	---------------	--------

2331-0117	Préicoon Inc.	17-153
-----------	---------------	--------

2331-0125	Préicoon Inc.	17-154
-----------	---------------	--------

2331-0133	Préicoon Inc.	17-155
-----------	---------------	--------

2331-0141	Préicoon Inc.	17-156
-----------	---------------	--------

2331-0149	Préicoon Inc.	17-157
-----------	---------------	--------

2331-0157	Préicoon Inc.	17-158
-----------	---------------	--------

2331-0165	Préicoon Inc.	17-159
-----------	---------------	--------

2331-0173	Préicoon Inc.	17-160
-----------	---------------	--------

2331-0181	Préicoon Inc.	17-161
-----------	---------------	--------

2331-0189	Préicoon Inc.	17-162
-----------	---------------	--------

2331-0197	Préicoon Inc.	17-163
-----------	---------------	--------

2331-0205	Préicoon Inc.	17-164
-----------	---------------	--------

2331-0213	Préicoon Inc.	17-165
-----------	---------------	--------

2331-0221	Préicoon Inc.	17-166
-----------	---------------	--------

2331-0229	Préicoon Inc.	17-167
-----------	---------------	--------

2331-0245	Préicoon Inc.	17-169
-----------	---------------	--------

2331-0253	Préicoon Inc.	17-170
-----------	---------------	--------

2331-0261	Préicoon Inc.	17-171
-----------	---------------	--------

2331-0269	Préicoon Inc.	17-172
-----------	---------------	--------

2331-0277	Préicoon Inc.	17-173
-----------	---------------	--------

2331-0285	Préicoon Inc.	17-174
-----------	---------------	--------

2331-0293	Préicoon Inc.	17-175
-----------	---------------	--------

2331-0301	Préicoon Inc.	17-176
-----------	---------------	--------

2331-0309	Préicoon Inc.	17-177
-----------	---------------	--------

2331-0317	Préicoon Inc.	17-178
-----------	---------------	--------

2331-0325	Préicoon Inc.	17-179
-----------	---------------	--------

2331-0333	Préicoon Inc.	17-180
-----------	---------------	--------

2331-0341	Préicoon Inc.	17-181
-----------	---------------	--------

2331-0349	Préicoon Inc.	17-182 25-180
-----------	---------------	------------------

2331-0357	Préicoon Inc.	17-183 25-179
-----------	---------------	------------------

2332-0330	Préicoon Inc.	17-184 25-181
-----------	---------------	------------------

2332-0320	Préicoon Inc.	17-185 25-182
-----------	---------------	------------------

2332-0310	Préicoon Inc.	17-186 25-183
-----------	---------------	------------------

2332-0300	Préicoon Inc.	17-187
-----------	---------------	--------

2332-0290	Préicoon Inc.	17-188
-----------	---------------	--------

2332-0280	Préicoon Inc.	17-189
-----------	---------------	--------

2332-0270	Préicoon Inc.	17-190
-----------	---------------	--------

2332-0260	Préicoon Inc.	17-191
-----------	---------------	--------

2332-0220	Préicoon Inc.	17-192
-----------	---------------	--------

2332-0210	Préicoon Inc.	17-193
-----------	---------------	--------

2332-0160	Préicoon Inc.	17-194
-----------	---------------	--------

2332-0150	Préicoon Inc.	17-195
-----------	---------------	--------

2332-0600	Préicoon	17-200
-----------	----------	--------

2332-0590	Préicoon Inc.	17-201 25-204
-----------	---------------	------------------

2332-0390	Préicoon Inc.	17-202 25-186
-----------	---------------	------------------

2331-0581	Préicoon Inc.	25-152
-----------	---------------	--------

2331-0573	Préicoon Inc.	25-153
-----------	---------------	--------

2331-0565	Préicoon Inc.	25-154
-----------	---------------	--------

2331-0557	Préicoon Inc.	25-155
-----------	---------------	--------

2331-0549	Préicoon Inc.	25-156
-----------	---------------	--------

2331-0541	Préicoon Inc.	25-157
-----------	---------------	--------

2331-0533	Préicoon Inc.	25-158
-----------	---------------	--------

2331-0525	Préicoon Inc.	25-159
-----------	---------------	--------

2331-0517	Préicoon Inc.	25-160
-----------	---------------	--------

2331-0509	Préicoon Inc.	25-161
-----------	---------------	--------

2331-0501	Préicoon Inc.	25
-----------	---------------	----

Les lots 77-78, 78-139, 78-160 et une partie du lot 77-90, mesurant cette dite partie 59 pieds dans sa ligne est, 29 pieds dans sa ligne nord, 19 pieds dans sa ligne sud, 93,3 dans sa ligne ouest et 12,5 pieds dans sa ligne sud-ouest, mesure anglaise et plus ou moins, et bornée comme suit, savoir: - au nord par la rue Bagot, au sud par le lot 78-160 et par une partie du lot 77-90, à l'est par le résidu dudit lot 77-90 et à l'ouest par les lots 77-78 et 78-160.

1939-0515 M. Michel Le Neve et Mme Edmonde Grosjean Le Neve 108-116
3828-3530 M. Henri G.M.J. Heijmans 108-143
3828-3510 M. Henri G.M.J. Heijmans 108-145
3805-3491 M. Eugène Deleixhe 108-158

1901-0305 M. Edouard-Louis Thionville 111-131
1901-0315 M. Edouard-Louis Thionville 111-132
1901-0325 M. Edouard-Louis Thionville 111-133
1936-0382 M. Emmanuel Vanderstukken et G. Ruelens Vanderstukken Dorpstraat 52 3434 Orsmaal, Belgique 111-182

0949-0453 Urbanor S.A. Corporation 136-802
0944-0926 M. Erich Wiegmann 138-82-33, 928 Victoria, Québec, 108, 109
1139-0755 M. Spyridon Aravantinos 180 De Navarre - A.310 St-Lambert, Qué.
a) Les lots 140-292-1, 293-1, 294, 295, 296 et 297.

LE COURRIER DU SUD - 30 septembre 1981 - C11
c) Une partie du lot 143-3 mesurant 25 pieds dans ses lignes nord et sud, 87,64 pieds dans sa ligne est, 95,2 pieds dans sa ligne ouest et contenant une superficie de 2284,1 pieds carrés, mesure anglaise et plus ou moins, et bornée comme suit, savoir: - au nord par une partie du lot 143-5-2, au sud par le boulevard Ste-Foy, à l'est par une partie du lot 143-2 ci-haut décrite et à l'ouest par une partie du lot 143-3 ci-bas décrite.

a) Le lot 159-488

b) Une partie du lot 159-487, mesurant 118 pieds dans ses lignes nord et sud, 6 pieds dans ses lignes est et ouest et contenant une superficie de 708 pieds carrés, mesure anglaise et plus ou moins et bornée comme suit, savoir: - au nord par le lot 159-488, au sud par le résidu dudit lot 159-487, à l'est par une partie du lot 159-7 et à l'ouest par la rue Delormier.

c) Une partie du lot 159-489, mesurant 118 pieds dans ses lignes nord et sud, 15 pieds dans ses lignes est et ouest, et contenant une superficie de 1770 pieds carrés, mesure anglaise et plus ou moins et bornée comme suit, savoir: - au nord par le résidu dudit lot 159-489, au sud par le lot 159-488, à l'est par une partie du lot 159-6 et à l'ouest par la rue Delormier.

1106-1330 M. Laurent Giguère 159-544, 860, 861, 862, 863-1

0900-0152 M. Adrien-Yvon Landry 159-547, 152, rue Verchères, 583-5 Longueuil, Qué. J4K 2Y5

0901-0845 M. Marcel Plante 159-880-1 2337 rue Bédard Longueuil, Qué. J4N 1B7

0889-0229 Mme Louise Guillard 160-440, 441, 225 ave. Bourget 9-10, 159- Longueuil, Qué. 516-23 J4K 2V2

0889-0225 Succ. Henri Guillard 160-442, 9-9 a-s Mme Laurette Cyr 159-516-24 Guillard 225 rue Bourget Longueuil, Qué. J4K 2V2

0888-0214 Banque Nationale du Canada 500 Place d'Armes Montréal, Qué. H2Y 2W2

a) Les lots 160-726, 727.

b) Une partie du lot 160-725, mesurant 24 pieds dans ses lignes nord et sud, 25 pieds dans ses lignes est et ouest contenant une superficie de 600 pieds carrés, mesure anglaise et plus ou moins et bornée comme suit, savoir: - au nord par une partie du lot 160-726, au sud par une partie du lot 160-724, à l'est par le résidu dudit lot 160-725 et à l'ouest par une partie du lot 160-742 ci-bas décrite.

c) Une partie du lot 160-728 mesurant 94 pieds dans ses lignes nord et sud, 23,5 pieds dans sa ligne est, 25 pieds dans sa ligne ouest et contenant une superficie de 2298 pieds carrés, mesure anglaise et plus ou moins et bornée comme suit, savoir: - au nord par une partie du lot 160-729 et par le résidu dudit lot 160-728, à l'est par la rue Bourget et à l'ouest par le lot 160-743 et une partie du lot 160-744 décrite plus bas.

d) Une partie du lot 160-740 de forme triangulaire mesurant 10 pieds dans sa ligne est, 15 pieds dans sa ligne nord, 18 pieds dans sa ligne ouest-sud-est et contenant une superficie de 75 pieds carrés, mesure anglaise et plus ou moins bornée comme suit, savoir: - au nord par une partie du lot 160-741 ci-bas décrite, au sud par une autre partie du lot 160-740, à l'est par une partie du lot 160-725 ci-haut décrite.

e) Une partie du lot 160-741 de forme irrégulière mesurant 15 pieds dans sa ligne sud, 52,3 pieds dans sa ligne nord, 25 pieds dans sa ligne est et 46,5 pieds dans sa ligne ouest-sud-est et contenant une superficie de 841 pieds carrés, mesure anglaise et plus ou moins et bornée comme suit, savoir: - au nord par une partie du lot 160-742 ci-bas décrite, au sud par une partie du lot 160-740 ci-haut décrite, à l'est par le lot 160-726 et à l'ouest par le résidu dudit lot 160-741.

f) Une partie du lot 160-742 mesurant 89,7 pieds dans sa ligne nord, 52,3 pieds dans sa ligne sud, 25 pieds dans sa ligne est et 46,5 pieds dans sa ligne ouest-sud-est et contenant une superficie de 1775 pieds carrés, mesure anglaise et plus ou moins et bornée comme suit, savoir: - au nord par une partie du lot 160-743 ci-bas décrite, au sud par une partie du lot 160-742 et à l'ouest par le lot 160-727.

g) Une partie du lot 160-743 de forme irrégulière mesurant dans sa ligne nord 67,4 pieds, 38,5 pieds dans sa ligne nord-sud-est, 89,7 pieds dans sa ligne sud, 22,1 pieds dans sa ligne ouest, 111,3 pieds dans sa ligne est et contenant une superficie de 1215,6 pieds carrés, mesure anglaise et plus ou moins et bornée comme suit, savoir: - au nord par une partie des lots 160-744 et 160-743, au sud par une partie du lot 160-742 ci-haut décrite, à l'ouest par une autre partie du lot 160-743 et une partie du lot originaire 160, à l'est par une partie du lot 160-728.

h) Une partie du lot 160-744 de forme triangulaire mesurant 39,2 pieds dans sa ligne nord-ouest, 28 pieds dans sa ligne est, 38,5 pieds dans sa ligne sud, et contenant une superficie de 560 pieds carrés, mesure anglaise et plus ou moins et bornée comme suit, savoir: - à l'ouest par une autre partie du lot 160-744, à l'est par le lot 160-729 et une partie du lot 160-728 ci-haut décrite et au sud par une partie du lot 160-743 décrite ci-haut.

0921-1941 M. Marcel Boucher 316-101-2, 1941, rue Marquette Longueuil, Qué. J4K 4J5

3106-2370 Mansonville Plastics Ltd. 327-37-2-1 Mansonville, Qué. JOE 1X0

3102-2300 Ferro Realities Ltd. 327-16-2-1 3035 rue St-Antoine Ouest Westmont, Qué. H3Z 1W8

3102-2304 Ferro Realities Ltd. 327-16-2-3

3017-0355 Daniel Construction Ltée 327-32-1 1316 Green Longueuil, Qué. J4K 1T7

3017-0375 Daniel Construction Ltée 327-32-2

1234-2760 Immeubles Stat "Adjudicatoire" 328-11 1246 Terrasse Beaujeu Longueuil, Qué. J4M 1E4 et Webco Forms Limited

639,7 pieds dans sa ligne sud, 1077,4 pieds dans sa ligne est, 493,8 pieds partant du coin sud, ouest, dans sa ligne ouest de ce point longeant le lot 29-1230 pour une distance de 807,6 pieds et contenant une superficie de 607,338 pieds carrés, mesure anglaise et plus ou moins et bornée comme suit, savoir au nord par une autre partie du lot originaire 29, au sud par une partie du lot 313, à l'est par la ligne limitative des terres 28 et 29 et à l'ouest par la ligne limitative des terres 29 et 30 et par le lot 29-1230.

2304-1150 Calpac Investments Ltd. a-s Green Bridge Realty Ltd. 625 rue Président-Kennedy suite 635 Montréal, Qué. H3A 1K9

a) Les lots 29-1218-1, 29-1218-2, 29-1219-1, 29-1219-2, 29-1220-1, 29-1220-2, 29-1221, 29-1222, 29-1223, 29-1224-1, 29-1224-2, 29-1225, 29-1226, 29-1227-2, 29-1212-2, 29-1212-1, 29-1211, 29-1213, 29-1209, 29-1210-1, 29-1210-2, 29-1210-3, 29-1215, 29-1214, 29-1216, 29-1217.

b) Les lots 28-1, 28-2, 28-3.

c) Une partie du lot originaire 28 de forme irrégulière mesurant 260,96 pieds dans sa ligne nord, 978,45 pieds dans sa ligne est, 252,44 pieds dans sa ligne sud, 903,26 pieds dans sa ligne ouest, de ce point vers l'est sur une distance de 363,25 pieds de ce point vers l'ouest sur une distance de 78,5 pieds de ce point vers le sud sur une distance de 215,6 pieds et contenant une superficie de 205,774,8 pieds carrés, mesure anglaise et plus ou moins et bornée comme suit, savoir: - au nord par le boulevard Marie-Victorin, au sud par une autre partie du lot originaire 28, à l'est par les lots 28-5, 28-7, 28-8 et par une autre partie du lot originaire 28 et à l'ouest par les lots 29-1217, 29-1216, 29-1214, 28-3, 28-2, 28-1, 29-1227-3 et une partie du lot originaire 29.

d) Une partie du lot 29-1219-3 mesurant 80,3 pieds dans sa ligne nord, 80,4 pieds dans sa ligne sud, 81,4 pieds dans ses lignes est et ouest et contenant une superficie de 6645 pieds carrés, mesure anglaise et plus ou moins et bornée comme suit, savoir: - au nord par le lot 29-1219-2, au sud par le lot 29-1218-2, à l'est par le lot 29-1220-2 et à l'ouest par le lot 29-1219-3-1 et par le lot 29-1218-3.

e) Une partie du lot originaire 29 mesurant 425 pieds dans ses lignes nord et sud, 55,6 pieds dans ses lignes est et ouest et contenant une superficie de 23630 pieds carrés, mesure anglaise et plus ou moins et bornée comme suit, savoir au nord par la partie du lot 29-1227-3, au sud par une partie du lot originaire 29, à l'ouest par le lot 29-1230 et à l'est par une partie du lot originaire 28 ci-haut décrit.

f) Une partie du lot 29-1227-3 mesurant 425 pieds dans ses lignes nord et sud, 151,5 pieds dans sa ligne ouest, 160 pieds dans sa ligne est et contenant une superficie de 68,000 pieds carrés, mesure anglaise et plus ou moins et bornée comme suit, savoir: - au nord par les lots 29-1227-2, 29-1225, 29-1226, au sud par une partie du lot originaire 29, ci-haut décrit, à l'est par la ligne limitative des terres 28 et 29 et à l'ouest par le lot 29-1227-3-1 et une partie du lot 29-1227-1.

Fin de la Première Partie

VENTE D'IMMEUBLES POUR NON-PAIEMENT DES TAXES

DEUXIEME PARTIE

IMMEUBLES SUJETS AU DROIT DE RETRAIT D'UN AN

(Les lots ci-après décrits sont du cadastre officiel du Village de Longueuil Inc., dans les limites de la Ville de Longueuil.)

2302-0350 M. Vincas Ambrozaitis 1-196 350, rue St-Charles est Longueuil, Qué. J4H 1B4

1093-0155 M. Joseph André Nadeau & Mme Suzanne Rocheleau 106-13-30 Cornwall, Ontario K6H 5V2

0956-0152 M. Charles William Dubois & Mme Paulette Ponson-Dubois 152, bou. Quinn Longueuil, Qué. J4H 2M6

a) Une partie du lot 199-181 mesurant 75 pieds dans ses lignes nord et sud, 17,15 pieds dans sa ligne est, 17,45 pieds dans sa ligne ouest et contenant une superficie de 1297,5 pieds carrés, mesure anglaise et plus ou moins et bornée comme suit, savoir: - au nord par une partie du lot 199-182 ci-bas décrite, au sud par le résidu dudit lot 199-181, à l'est par le boulevard Quinn, à l'ouest par une partie du lot 199-181-1.

b) Une partie du lot 199-182 mesurant 75 pieds dans ses lignes nord et sud, 50 pieds dans ses lignes est et ouest et contenant une superficie de 3750 pieds carrés, mesure anglaise et plus ou moins et bornée comme suit, savoir: - au nord par une partie du lot 199-183, au sud par une partie du lot 199-181 ci-haut décrite, à l'est par le boulevard Quinn et à l'ouest par le lot 199-182-1.

1006-0460 Claude P. Beaulac Inc. 199-276-1 5595, rue Vauclaire 200-18, 670 Brossard, Qué. 668-1 J4W 1E2

0990-0370 M. Claude Perron 336-4 372, rue St-Jacques Longueuil, Qué. J4H 3C2

1000-0700 Station Service Roger Ménard 119, rue Wolfe Longueuil, Qué. J4J 2C7

Une partie du lot 348 mesurant 86,03 pieds dans sa ligne nord suivant cette ligne vers le sud par un rayon de 45,5 pieds, 112,56 pieds dans sa ligne sud, 106,57 pieds dans sa ligne ouest et 73,67 dans sa ligne est et contenant une superficie de 11834,3 pieds carrés mesure anglaise et plus ou moins et bornée comme suit, savoir au nord par la rue Lemoine ouest, au sud par une partie du lot 348-40, à l'ouest par le lot 348-39 et à l'est par le Chemin Chambly.

1003-0795 South Shore Investments Ltd. 22, Place des Lilas Ste-Madeleine, Qué. J0H 1S0

a) Une partie du lot 349 mesurant 40,5 pieds dans sa ligne nord 40,64 pieds dans sa ligne sud, 40,42 pieds dans sa ligne est, 401,01 pieds dans sa ligne ouest et contenant une superficie de 16310 pieds carrés, mesure anglaise et plus ou moins et bornée comme suit, à l'ouest, au nord et à l'est par des lopins de terre sans subdivisions et au sud par le lot 349-1.

b) Un lopin de terre sans numéro cadastral et subdivision mesurant 138 pieds dans sa ligne nord, 95,84 pieds dans sa ligne sud, 436,12 pieds dans sa ligne est et 404,42 pieds dans sa ligne ouest le long du lot 349, et 47 pieds dans une autre ligne ouest et 40,5 pieds dans une autre ligne nord longeant le lot 349 et contenant une superficie de 43811 pieds carrés, mesure anglaise et plus ou moins et bornée comme suit, savoir au nord et à l'est par le fleuve St-Laurent, au sud par le lot 394, à l'ouest par le lot 349 ci-haut décrit.

0961-0507 Banque Nationale du Canada 403-609 500, Place d'Armes Montréal, Qué. H2X 2W2

ADDENDA

2304-1156 Calpac Investments Ltd. a-s Green Bridge Realty Ltd. 625, rue Président Kennedy, suite 635, Montréal, Qué. H3A 1K9

a) Une partie du lot originaire 28 mesurant 258,4 pieds dans sa ligne nord, 282,2 pieds dans sa ligne sud, 968,9 pieds dans sa ligne est, 1077,4 pieds dans sa ligne ouest et contenant une superficie de 262,110 pieds carrés, mesure anglaise et plus ou moins et bornée comme suit, savoir: - au nord et à l'est par d'autres parties du lot originaire 28, à l'ouest par la ligne limitative des terres 28 et 29 et au sud par une partie du lot 313.

b) Une partie du lot originaire 29 de forme irrégulière mesurant pieds dans sa ligne nord,

0961-0565 Les Entreprises intégrées du Polydène Inc. 404 2, Complexe Desjardins C.P. 153 Montréal, Qué. H3B 1E8 et Westmore Investment Corp. 560, rue St-Laurent ouest Longueuil, Qué. J4H 3X3

0961-0555 Banque Nationale du Canada 404-1 440, rue Dorchester ouest Montréal, Qué. H2Z 1V7

Fin de la Deuxième Partie

VENTE D'IMMEUBLES POUR NON-PAIEMENT DES TAXES

TROISIEME PARTIE

IMMEUBLES NON-SUJETS AU DROIT DE RETRAIT D'UN AN

(Les lots ci-après décrits sont du cadastre officiel de la Péninsule St-Antoine de Longueuil dans les limites de la Ville de Longueuil.)

2330-0076 Précicon Inc. 17-107 C.P. 270 Station A Longueuil, Qué. J4H 3X6

2304-1478 Précicon Inc. 17-120, 121, 122 25-134, 135-136 137

2331-0237 Précicon Inc. 17-168 C.P. 270 Station A Longueuil, Qué. J4H 3X6

2331-0405 Précicon Inc. 25-149

2333-1409 Précicon Inc. 25-237

2336-0380 Précicon Inc. 25-257

1267-0001 Les Constructions B.F.R. Inc. 35-78, 79, 1295 Montée Ste-Julie Ste-Julie, Qué. J0L 2C0

1941-0143 Les Habitations Kolma Ltée 103-30 2050 Mansfield, suite 1010 Montréal, Qué. H3A 1Y9

2227-1215 Construction Roxan Inc. 104-13 300, rue de Normandie Longueuil, Qué. J4H 3P2

1000-3358 Riach Bros Construction Ltd. 278-1-1, 2-1, 6-1, 281-2-1 Adresse Inconnue

3099-2503 Lafleur Inc. 278-7, 281-4 3600 rue Barclay, suite 245 Montréal, Qué. H3S 1K5

3099-2501 Les Entreprises Boucheville Inc. 281-4 3600 rue Barclay, suite 245 Montréal, Qué. H3S 1K5

1631-3369 91450 Canada Inc. 117-181 2015 rue Drummond, Site 202 Montréal, Qué. H3G 1W7 et 91451 Canada Inc. 2015, rue Drummond, suite 202 Montréal, Qué. H3G 1W7

1629-3367 91450 Canada Inc. & 91451 Canada Inc. 117-185

1632-3370 91450 Canada Inc. & 91451 Canada Inc. 117-188

0963-2493 M. Léonidas Dubé Adresse Inconnue

Une partie du lot 129-133 mesurant 15 pieds dans ses lignes est et ouest, 84 pieds dans ses lignes nord et sud et contenant une superficie de 1260 pieds carrés, mesure anglaise et plus ou moins et bornée comme suit, savoir: - au nord par le résidu dudit lot 129-133, au sud par le lot 129-134, à l'ouest par la rue Dover et à l'est par une partie du lot 129-132.

0944-1084 M. Yvon Naud 138-180-12 Adresse Inconnue

0913-2133 M. Alfred Préfontaine Adresse Inconnue

Une partie du lot 144-436 mesurant 0,5 pieds dans ses lignes est et ouest, 88 pieds dans ses lignes nord et sud et contenant une superficie de 44 pieds carrés, mesure anglaise et plus ou moins et bornée comme suit, savoir: - au nord par le résidu dudit lot 144-436, au sud par le lot 144-437, au sud par le lot 144-437, à l'ouest par la rue Ste-Hélène et à l'est par une partie du lot 144-418-14.

0911-1961 Sports B.M.S. Inc. 145-309-5 Adresse Inconnue

1151-1247 Mme Diana Olsen Fournier 146-256-2 1245, rue Hubert Longueuil, Qué. J4K 2K2

3099-2505 Les Entreprises Boucheville Inc. 277-1, 278-8 3600 rue Barclay, suite 245 Montréal, Qué. H3S 1K5

Fin de la Troisième Partie

VENTE D'IMMEUBLES POUR NON-PAIEMENT DES TAXES

QUATRIEME PARTIE

IMMEUBLES NON-SUJETS AU DROIT DE RETRAIT D'UN AN

(Les lots ci-après décrits sont du cadastre officiel du Village de Longueuil Inc. dans les limites de la Ville de Longueuil.)

1060-0126 M. Louis Palardy Adresse Inconnue

Une partie du lot 1-198 mesurant 12,5 pieds dans ses lignes nord et sud, 50 pieds dans ses lignes est et ouest et contenant une superficie de 612,5 pieds carrés, mesure anglaise et plus ou moins et bornée comme suit, savoir au nord par le lot 198-1, au sud par des parties de lots 1-335 et 1-336, à l'est par le lot 1-199 et à l'ouest par le résidu dudit lot 1-198.

En foi de quoi, j'ai signé ce présent document, ce vingt-deuxième jour du mois de septembre mil neuf cent quatre-vingt-un.

CLAUDE GAUTHIER, Greffier

POUR INFORMATION

IRENÉE PARÉ

670-2220 - Local 224

Formules d'inscription pour séjour de pêche et villégiature

Le ministère du 1982, sont maintenant disponibles dans les bureaux du ministère de la Pêche et des Loisirs, de la Chasse et de la Pêche avise les pêcheurs et vacanciers que les formules d'inscription pour séjours de pêche ou villégiature dans les auberges, chalets et pavillons des parcs et réserves fauniques de Québec, saison 1982, sont maintenant disponibles dans les bureaux du ministère.

Pour être sûrs de participer au tirage au sort qui déterminera par ordinateur les noms des 6 000 gagnants, les intéressés doivent faire parvenir leur formule d'inscription au Service des renseignements et réservations avant le 1^{er} novembre 1981.

Suite au tirage au sort qui aura lieu à la mi-décembre, les participants, qu'ils soient gagnants ou pas, seront avisés par écrit. Les gagnants se voient ensuite attribuer des tickets par téléphone pour choisir leur réservation suivant l'ordre prioritaire établi lors du tirage. Cette opération se déroulera en janvier

et février 1982. Les disponibilités restantes dans les parcs et réserves fauniques seront mises à la disposition du public via le réseau téléphonique à compter des 13 mars 1982.

Commission scolaire de Jacques-Cartier

1500 est. bou. curé-poirier Longueuil, Qué. J4J 4T9

AVIS PUBLIC

AVIS PUBLIC est par la présente donné à tous les propriétaires de biens-fonds de cette municipalité, que le rôle de perception des taxes scolaires fixés par les commissaires d'écoles de cette municipalité pour l'année 1981-1982, est déposé à mon bureau où il peut être examiné par les intéressés à compter du 30 septembre 1981 au 15 octobre 1981, de 8:30 à 11:45 heures durant l'avant-midi, et de 13:15 à 16:30 heures l'après-midi.

Tout contribuable intéressé peut porter plainte, par écrit ou verbalement, séance tenante, au sujet de ce rôle qui sera pris en considération et homologué, avec ou sans amendement, à la session des commissaires qui aura lieu le 21 octobre 1981, au lieu habituel des séances, à 20:00 heures de l'après-midi.

A compter de ce jour, le rôle de perception sera en vigueur et tout contribuable est tenu de payer le montant de ses taxes au soussigné, à son bureau, sans avis ultérieur, dans les vingt (20) jours qui suivront celui de l'homologation du rôle de perception.

Donné à Longueuil, ce 22 septembre 1981.

Me Gaëtan Boucher, Secrétaire Général.

La Commission scolaire régionale de Chambly

PROVINCE DE QUEBEC

AVIS DE RESOLUTION

AVIS est, par le présent, donné par le soussigné secrétaire général, qu'à une session statutaire du Conseil des commissaires de la Commission scolaire régionale de Chambly, tenue le mardi 15 septembre 1981, à 20h25 (heure avancée) et à laquelle session le quorum requis par la loi a été obtenu, ledit Conseil des commissaires a adopté une résolution ordonnant l'exécution des travaux de réparation relatifs à l'incendie de la bibliothèque de l'école polyvalente Gérard-Filion conformément aux plans et devis approuvés par le ministère de l'Éducation et s'obligeant à effectuer, à cette fin, les dépenses se chiffant à 350,000,00\$.

Les personnes intéressées à prendre connaissance de la résolution susmentionnée sont priées de se présenter au bureau du soussigné, situé au 2^o bou. Desaulniers, bureau 102, St-Lambert (Québec).

Donné à Saint-Lambert, ce 25 septembre 1981.

Le Secrétaire général par intérim,
Claude Trudeau

Commission scolaire Taillon

PROVINCE DE QUEBEC

AVIS PUBLIC

AVIS PUBLIC est par le présent donné qu'à une assemblée statutaire, tenue le 23 septembre 1981, par le Conseil des Commissaires de la Commission scolaire Taillon a adopté une résolution en vue d'un échange de terrain avec la Ville de Saint-Hubert dans le cadre du dossier "Construction de l'école zone 18, Saint-Hubert".

La Commission scolaire Taillon cède les lots 43-119 d'une superficie de 14 031,2 pieds carrés et 43-118 d'une superficie de 7 237,5 pieds carrés du cadastre officiel 43 de la Péninsule de Saint-Hubert contre le lot 43-81 d'une superficie de 12,9 pieds carrés du cadastre officiel 43 de la Péninsule de Saint-Hubert.

Copie de cette résolution est déposée au bureau du directeur général, 1910, bou. Marie, Saint-Hubert, pour examen, durant une période de quinze jours à compter du présent avis.

Fait et donné à Saint-Hubert, ce vingt-quatrième jour du mois de septembre mil neuf cent quatre-vingt-un.

Lionel Lemieux
Directeur général

VILLE DE LONGUEUIL

PROVINCE DE QUEBEC

LONGUEUIL

Aux propriétaires et locataires d'immeubles situés dans une zone ou un secteur contigu à celui qui fait l'objet du présent règlement soit la zone 04-04, laquelle est délimitée comme suit:

A L'EST DU CHEMIN DE CHAMBLY ENTRE LE BOUL. ROBÉRAL ET LA RUE MASSON ET LA RUE MATHIEU.



AVIS PUBLIC

Que lors d'une séance ordinaire tenue le 21 septembre 1981, le Conseil de cette ville a adopté le règlement 81-1913 intitulé "RÈGLEMENT POUR MODIFIER LE RÈGLEMENT NO 77-1000 CONCERNANT LE ZONAGE, AFIN DE CREER, A MEME LES ZONES 04-04, LA ZONE 04-19 EN BORDURE DE LA RUE MASSON, PERMETTANT LES USAGES DE GROUPE PUBLIC (DISTRICT NO 12)".

Que les personnes parmi ceux ci-dessus visés, et s'il s'agit de personnes physiques, qui étaient majeurs et citoyens canadiens à la date de l'adoption, sont habiles à voter sur ce règlement à demander, par voie de la procédure d'enregistrement prévue aux articles 370 à 384 de la Loi des Cités et Villes, que ledit règlement fasse l'objet d'un scrutin secret, moyennant la présentation au soussigné, dans les cinq jours suivant la publication du présent avis, d'une requête signée, pour chaque zone contiguë à la zone concernée, par au moins douze propriétaires ou locataires habiles à voter sur le règlement en question en raison d'un immeuble situé dans telle zone contiguë ou par majorité des propriétaires et locataires de cette zone si leur nombre est inférieur à vingt-quatre.

Donné à Longueuil, ce trentième jour du mois de septembre, mil neuf cent quatre-vingt-un.

Claude Gauthier, Le greffier

VILLE DE LONGUEUIL

PROVINCE DE QUEBEC

LONGUEUIL

Aux propriétaires et locataires d'immeubles situés dans une zone ou un secteur contigu à celui qui fait l'objet du présent règlement soit les zones RAC-38 ET CB-120, lesquelles sont délimitées comme suit:-

A L'EST DU CHEMIN DE CHAMBLY ET AUX LIMITES SUD DE LA VILLE.



AVIS PUBLIC

Que lors d'une séance ordinaire tenue le 21 septembre 1981, le Conseil de cette ville a adopté le règlement 81-1914 intitulé "RÈGLEMENT POUR MODIFIER LE RÈGLEMENT NO 77-1000 CONCERNANT LE ZONAGE, AFIN DE CREER, A MEME LES ZONES RAC-38 ET CB-120, UNE ZONE PA-134 SUR UN LOT SITUÉ AU SUD-EST DES RUES DE LYON ET RIGAUD, PERMETTANT AINSI L'AMÉNAGEMENT D'UN PIÉTONNIER".

Que les personnes parmi ceux ci-dessus visés, et s'il s'agit de personnes physiques, qui étaient majeurs et citoyens canadiens à la date de l'adoption, sont habiles à voter sur ce règlement à demander, par voie de la procédure d'enregistrement prévue aux articles 370 à 384 de la Loi des Cités et Villes, que ledit règlement fasse l'objet d'un scrutin secret, moyennant la présentation au soussigné, dans les cinq jours suivant la publication du présent avis, d'une requête signée, pour chaque zone contiguë à la zone concernée, par au moins douze propriétaires ou locataires habiles à voter sur le règlement en question en raison d'un immeuble situé dans telle zone contiguë ou par majorité des propriétaires et locataires de cette zone si leur nombre est inférieur à vingt-quatre.

Donné à Longueuil, ce trentième jour du mois de septembre, mil neuf cent quatre-vingt-un.

Claude Gauthier, Le greffier

VILLE DE LONGUEUIL

PROVINCE DE QUEBEC

LONGUEUIL

A TOUS LES PROPRIÉTAIRES ET LOCATAIRES D'IMMEUBLES SITUÉS DANS LA ZONE RD-16, LAQUELLE EST DÉLIMITÉE COMME SUIVANT:-

A l'est par une partie de la rue St-Thomas, au sud par une partie de la rue Lemoine, à l'ouest par le chemin de Chambly et au nord par la piste cyclable.

AVIS PUBLIC

est donné par le soussigné, greffier de cette ville, que, conformément à l'article 124 de la Loi 125 "Loi sur l'Aménagement et l'Urbanisme", le Conseil municipal, à sa séance du 21 septembre 1981, a adopté par résolution le PROJET de règlement NO 81-1924 intitulé "RÈGLEMENT POUR MODIFIER LE RÈGLEMENT NO 77-1000 CONCERNANT LE ZONAGE, AFIN DE PERMETTRE UN DEUXIÈME LOGIS DANS LA BATISSE SITUÉE AU 635, RUE ST-ALEXANDRE, DANS LA ZONE RD-16 (DISTRICT NO 4);

UNE CONSULTATION PUBLIQUE SUR CE PROJET de règlement sera tenue le 19 octobre 1981, à 19 heures, dans la salle réservée aux séances du Conseil municipal, 300 ouest, rue St-Charles, Longueuil;

LORS DE CETTE CONSULTATION, SON HONNEUR LE MAIRE OU LE PRÉSIDENT DE L'ASSEMBLÉE EXPLIQUERA CE PROJET DE RÈGLEMENT AINSI QUE LES CONSÉQUENCES DE SON ADOPTION ET ENTENDRA LES PERSONNES ET ORGANISMES QUI DESIRERONT S'EXPRIMER;

Veuillez prendre note que le PROJET de règlement est disponible pour consultation au bureau du soussigné;

Donné à Longueuil, ce trentième jour du mois de septembre, mil neuf cent quatre-vingt-un.

Claude Gauthier, Le greffier

OFFICE MUNICIPAL D'HABITATION DE LONGUEUIL
445 RUE LABONTE, LONGUEUIL, QUÉ.
APPEL D'OFFRES
SOUMISSIONS POUR LE DÉNEIGEMENT
HIVER 1981-1982

Propriétaire:
Office Municipal d'Habitation de Longueuil,
445 rue Labonté,
Longueuil, Qué. J4H 2P8

L'Office Municipal d'Habitation de Longueuil demande des soumissions pour le déneigement sur les terrains de ses divers emplacements domiciliaires.

Seules les personnes ou entreprises ayant leur principale place d'affaires dans un rayon de vingt milles des divers projets domiciliaires de l'Office Municipal d'Habitation de Longueuil sont invitées à soumissionner.

Les plans et devis et les autres documents de soumission pourront être obtenus au bureau de l'administrateur de l'Office Municipal d'Habitation de Longueuil, 445, rue Labonté, Longueuil, Qué.

Les soumissions devront être accompagnées d'un chèque visé de 5% de la soumission totale, fait à l'ordre de "Office Municipal d'Habitation de Longueuil".

Les soumissions (l'original et une copie) seront reçues jusqu'à dix heures (10H A.M.) le 15 octobre 1981 et devront parvenir au bureau d'affaires de l'Office Municipal d'Habitation de Longueuil, dans l'enveloppe pré-adressée portant la mention "Soumission-Déneigement" ainsi que la date et l'heure d'ouverture des soumissions.

L'Office Municipal d'Habitation de Longueuil ne s'engage à accepter ni la plus basse, ni aucune des soumissions reçues et n'encourt aucune obligation envers les soumissionnaires.

Longueuil, le 30 septembre 1981.

RAYMOND LALONDE
Administrateur

Au CLSC Longueuil Ouest

L'alimentation de l'enfant de 1 à 6 ans

Le CLSC Longueuil Ouest vous propose de participer à une série de trois rencontres qui vous aideront à bien nourrir votre enfant de 1 à 6 ans.

Les rencontres auront lieu le jeudi après-midi, de 1h30 à 3h30, les 8, 15 et 22 octobre.

Les aliments remplissent un rôle symbolique. Ils sont pour l'enfant un réconfort et une satisfaction physique et émotive. L'enfant utilise l'acte de manger pour exprimer différents besoins: besoin d'affirmation, de protestation. La relation affective-nourriture est l'un des thèmes abordés et le groupe est limité à 15 personnes. On pourra y acquiescer d'inscrire en une meilleure connaissance de la naissance de la va-

Le CLSC Longueuil Ouest est situé au 201 Curé-Poirier ouest.

C.L.S.C. Longueuil-Est

Parents d'enfants de 0-5 ans

Le C.L.S.C. Longueuil-Est vous invite aux rencontres "LES MER-CREDIS DE LA PÉNINSE ENFANCE".

Ces rencontres ont lieu tous les mercredis matin du 30 septembre au 16 novembre au 16

VILLE DE LONGUEUIL
PROVINCE DE QUEBEC

AVIS PUBLIC

Avis public est par les présentes donné:-

Que le Conseil, à l'assemblée régulière du 21 septembre 1981, a adopté le règlement no 81-1923, intitulé "Règlement pourvoyant au bon ordre et à la paix dans les parcs et endroits publics de la Ville de Longueuil".

Prenez en outre avis que ce règlement entre en vigueur le jour de la présente publication et qu'il est déposé à mon bureau, 300, rue St-Charles ouest, Longueuil, ou tout intéressé peut en prendre connaissance.

Donné sous mon seing en la Ville de Longueuil, ce trentième jour du mois de septembre, mil neuf cent quatre-vingt-un.

Claude Gauthier, greffier.

VILLE DE LONGUEUIL
PROVINCE DE QUEBEC

AVIS PUBLIC

Aux propriétaires et locataires d'immeubles situés dans une zone ou un secteur contigu à celui qui fait l'objet du présent règlement soit la zone 28-02, laquelle est délimitée comme suit:-

PAR LA RUE STE-HELENE, LE BOUL. STE-FOY, LA RUE PREFONTAINE ET LE BOUL. CURE-POIRIER OUEST.

PAR LA RUE LAVAL, LE BOUL. CURE-POIRIER OUEST ET LA VOIE LOCALE TASCHEREAU.

AVIS PUBLIC

Que lors d'une séance ordinaire tenue le 21 septembre 1981, le Conseil de cette ville a adopté le règlement no 81-1908 intitulé "REGLEMENT POUR MODIFIER LE REGLEMENT NO 77-1000 CONCERNANT LE ZONAGE, AFIN DE PERMETTRE EGALEMENT LA VENTE DE TISSUS EN COUPON ET AU METRE, D'ARTISANAT ET D'ARTICLES DE DECORATION AUX 1603 ET 1605, RUE STE-HELENE, DANS LA ZONE 28-02 (DISTRICT NO 5)".

Que les personnes parmi ceux ci-dessus visés, et s'il s'agit de personnes physiques, qui étaient majeurs et citoyens canadiens à la date de l'adoption, sont habiles à voter sur ce règlement à demander, par voie de la procédure d'enregistrement prévue aux articles 370 à 384 de la Loi des Cités et Villes, que ledit règlement fasse l'objet d'un scrutin secret, moyennant la présentation au soussigné, dans les cinq jours suivant la publication du présent avis, d'une requête signée, pour chaque zone contiguë à la zone concernée, par au moins douze propriétaires ou locataires habiles à voter sur le règlement en question en raison d'un immeuble situé dans telle zone contiguë ou par majorité des propriétaires et locataires de cette zone si leur nombre est inférieur à vingt-quatre.

Donné à Longueuil, ce trentième jour du mois de septembre, mil neuf cent quatre-vingt-un.

Claude Gauthier, Le Greffier

VILLE DE LONGUEUIL
PROVINCE DE QUEBEC

AVIS PUBLIC

Aux propriétaires et locataires d'immeubles situés dans une zone ou un secteur contigu à celui qui fait l'objet du présent règlement soit la zone 07-38, laquelle est délimitée comme suit:-

A L'EXTREME DU BOUL. DESORMEAUX, A L'EST DE LA RUE BELCOURT.

AVIS PUBLIC

Que lors d'une séance ordinaire tenue le 21 septembre 1981, le Conseil de cette ville a adopté le règlement no 81-1909 intitulé "REGLEMENT POUR MODIFIER LE REGLEMENT NO 77-1000 CONCERNANT LE ZONAGE, AFIN DE PERMETTRE LA CONSTRUCTION D'HABITATIONS UNIFAMILIALES DE TYPES A ET B DANS LA ZONE 07-38 (DISTRICT NO 16) (COIN SUD-EST DE BELCOURT ET DESORMEAUX)".

Que les personnes parmi ceux ci-dessus visés, et s'il s'agit de personnes physiques, qui étaient majeurs et citoyens canadiens à la date de l'adoption, sont habiles à voter sur ce règlement à demander, par voie de la procédure d'enregistrement prévue aux articles 370 à 384 de la Loi des Cités et Villes, que ledit règlement fasse l'objet d'un scrutin secret, moyennant la présentation au soussigné, dans les cinq jours suivant la publication du présent avis, d'une requête signée, pour chaque zone contiguë à la zone concernée, par au moins douze propriétaires ou locataires habiles à voter sur le règlement en question en raison d'un immeuble situé dans telle zone contiguë ou par majorité des propriétaires et locataires de cette zone si leur nombre est inférieur à vingt-quatre.

Donné à Longueuil, ce trentième jour du mois de septembre, mil neuf cent quatre-vingt-un.

Claude Gauthier, Le Greffier

VILLE DE LONGUEUIL
PROVINCE DE QUEBEC

AVIS PUBLIC

Aux propriétaires et locataires d'immeubles situés dans une zone ou un secteur contigu à celui qui fait l'objet du présent règlement soit la zone 07-38, laquelle est délimitée comme suit:-

A L'EXTREME DU BOUL. DESORMEAUX, A L'EST DE LA RUE BELCOURT.

AVIS PUBLIC

Que lors d'une séance ordinaire tenue le 21 septembre 1981, le Conseil de cette ville a adopté le règlement no 81-1904 intitulé "REGLEMENT POUR MODIFIER LE REGLEMENT DE ZONAGE NO 77-1000, AFIN DE TENIR POURSUIVRE LES LOGEMENTS SITUES AU 2290, RUE ST-THOMAS, PERMETTANT AINSI UNE HABITATION MULTIFAMILIALE DE QUATRE (4) LOGEMENTS, DANS LA ZONE RCB-78 (DISTRICT NO 8)".

Que les personnes parmi ceux ci-dessus visés, et s'il s'agit de personnes physiques, qui étaient majeurs et citoyens canadiens à la date de l'adoption, sont habiles à voter sur ce règlement à demander, par voie de la procédure d'enregistrement prévue aux articles 370 à 384 de la Loi des Cités et Villes, que ledit règlement fasse l'objet d'un scrutin secret, moyennant la présentation au soussigné, dans les cinq jours suivant la publication du présent avis, d'une requête signée, pour chaque zone contiguë à la zone concernée, par au moins douze propriétaires ou locataires habiles à voter sur le règlement en question en raison d'un immeuble situé dans telle zone contiguë ou par majorité des propriétaires et locataires de cette zone si leur nombre est inférieur à vingt-quatre.

Donné à Longueuil, ce trentième jour du mois de septembre, mil neuf cent quatre-vingt-un.

Claude Gauthier, le greffier

VILLE DE LONGUEUIL
PROVINCE DE QUEBEC

AVIS PUBLIC

Aux propriétaires et locataires d'immeubles situés dans une zone ou un secteur contigu à celui qui fait l'objet du présent règlement soit la zone 07-38, laquelle est délimitée comme suit:-

A L'EXTREME DU BOUL. DESORMEAUX, A L'EST DE LA RUE BELCOURT.

AVIS PUBLIC

Que lors d'une séance ordinaire tenue le 21 septembre 1981, le Conseil de cette ville a adopté le règlement no 81-1904 intitulé "REGLEMENT POUR MODIFIER LE REGLEMENT DE ZONAGE NO 77-1000, AFIN DE TENIR POURSUIVRE LES LOGEMENTS SITUES AU 2290, RUE ST-THOMAS, PERMETTANT AINSI UNE HABITATION MULTIFAMILIALE DE QUATRE (4) LOGEMENTS, DANS LA ZONE RCB-78 (DISTRICT NO 8)".

Que les personnes parmi ceux ci-dessus visés, et s'il s'agit de personnes physiques, qui étaient majeurs et citoyens canadiens à la date de l'adoption, sont habiles à voter sur ce règlement à demander, par voie de la procédure d'enregistrement prévue aux articles 370 à 384 de la Loi des Cités et Villes, que ledit règlement fasse l'objet d'un scrutin secret, moyennant la présentation au soussigné, dans les cinq jours suivant la publication du présent avis, d'une requête signée, pour chaque zone contiguë à la zone concernée, par au moins douze propriétaires ou locataires habiles à voter sur le règlement en question en raison d'un immeuble situé dans telle zone contiguë ou par majorité des propriétaires et locataires de cette zone si leur nombre est inférieur à vingt-quatre.

Donné à Longueuil, ce trentième jour du mois de septembre, mil neuf cent quatre-vingt-un.

Claude Gauthier, le greffier

SOLUTIONS
NOTES CROISEES

PROBLEME 3666

1	M	A	L	A	D	R	E	S	S	E	
2	A	M	L	I	E	O	U	V	R	A	
3	L	O	T	M	I	R	E	I			
4	A	S	T	E	R	A	E	R	I	T	
5	V	A	M	E	S	T	E	S			
6	I	M	I	T	E	N	T	S	E	R	
7	S	A	R	T	T	O	M	S	A		
8	F	E	O	S	I	E	N	T	I	S	
9	C	R	O	S	I	E	T	I	S		
10	T	R	E	S	S	A	I	S			
11	R	O	T	T	E	W	A	S	I		
12	I	S	T	E	R	O	S	I	E	S	

MOTS CACHES
MEDECINES

VILLE DE LONGUEUIL
PROVINCE DE QUEBEC

AVIS PUBLIC

Aux propriétaires et locataires d'immeubles situés dans une zone ou un secteur contigu à celui qui fait l'objet du présent règlement soit la zone 27-19, laquelle est délimitée comme suit:-

PAR LA RUE LAVAL, LE BOUL. CURE-POIRIER OUEST ET LA VOIE LOCALE TASCHEREAU.

AVIS PUBLIC

Que lors d'une séance ordinaire tenue le 21 septembre 1981, le Conseil de cette ville a adopté le règlement no 81-1905 intitulé "REGLEMENT POUR MODIFIER LE REGLEMENT NO 77-1000 CONCERNANT LE ZONAGE, AFIN DE PERMETTRE EGALEMENT LA VENTE D'AUTOS NEUVES ET USAGES AU 1875, BOUL. TASCHEREAU, DANS LA ZONE 27-19 (DISTRICT NO 5)".

Que les personnes parmi ceux ci-dessus visés, et s'il s'agit de personnes physiques, qui étaient majeurs et citoyens canadiens à la date de l'adoption, sont habiles à voter sur ce règlement à demander, par voie de la procédure d'enregistrement prévue aux articles 370 à 384 de la Loi des Cités et Villes, que ledit règlement fasse l'objet d'un scrutin secret, moyennant la présentation au soussigné, dans les cinq jours suivant la publication du présent avis, d'une requête signée, pour chaque zone contiguë à la zone concernée, par au moins douze propriétaires ou locataires habiles à voter sur le règlement en question en raison d'un immeuble situé dans telle zone contiguë ou par majorité des propriétaires et locataires de cette zone si leur nombre est inférieur à vingt-quatre.

Donné à Longueuil, ce trentième jour du mois de septembre, mil neuf cent quatre-vingt-un.

Claude Gauthier, Le greffier

VILLE DE LONGUEUIL
PROVINCE DE QUEBEC

AVIS PUBLIC

Aux propriétaires et locataires d'immeubles situés dans une zone ou un secteur contigu à celui qui fait l'objet du présent règlement soit la zone 07-38, laquelle est délimitée comme suit:-

A L'EXTREME DU BOUL. DESORMEAUX, A L'EST DE LA RUE BELCOURT.

AVIS PUBLIC

Que lors d'une séance ordinaire tenue le 21 septembre 1981, le Conseil de cette ville a adopté le règlement no 81-1904 intitulé "REGLEMENT POUR MODIFIER LE REGLEMENT DE ZONAGE NO 77-1000, AFIN DE TENIR POURSUIVRE LES LOGEMENTS SITUES AU 2290, RUE ST-THOMAS, PERMETTANT AINSI UNE HABITATION MULTIFAMILIALE DE QUATRE (4) LOGEMENTS, DANS LA ZONE RCB-78 (DISTRICT NO 8)".

Que les personnes parmi ceux ci-dessus visés, et s'il s'agit de personnes physiques, qui étaient majeurs et citoyens canadiens à la date de l'adoption, sont habiles à voter sur ce règlement à demander, par voie de la procédure d'enregistrement prévue aux articles 370 à 384 de la Loi des Cités et Villes, que ledit règlement fasse l'objet d'un scrutin secret, moyennant la présentation au soussigné, dans les cinq jours suivant la publication du présent avis, d'une requête signée, pour chaque zone contiguë à la zone concernée, par au moins douze propriétaires ou locataires habiles à voter sur le règlement en question en raison d'un immeuble situé dans telle zone contiguë ou par majorité des propriétaires et locataires de cette zone si leur nombre est inférieur à vingt-quatre.

Donné à Longueuil, ce trentième jour du mois de septembre, mil neuf cent quatre-vingt-un.

Claude Gauthier, le greffier

VILLE DE LONGUEUIL
PROVINCE DE QUEBEC

AVIS PUBLIC

Aux propriétaires et locataires d'immeubles situés dans une zone ou un secteur contigu à celui qui fait l'objet du présent règlement soit la zone 07-38, laquelle est délimitée comme suit:-

A L'EXTREME DU BOUL. DESORMEAUX, A L'EST DE LA RUE BELCOURT.

AVIS PUBLIC

Que lors d'une séance ordinaire tenue le 21 septembre 1981, le Conseil de cette ville a adopté le règlement no 81-1904 intitulé "REGLEMENT POUR MODIFIER LE REGLEMENT DE ZONAGE NO 77-1000, AFIN DE TENIR POURSUIVRE LES LOGEMENTS SITUES AU 2290, RUE ST-THOMAS, PERMETTANT AINSI UNE HABITATION MULTIFAMILIALE DE QUATRE (4) LOGEMENTS, DANS LA ZONE RCB-78 (DISTRICT NO 8)".

Que les personnes parmi ceux ci-dessus visés, et s'il s'agit de personnes physiques, qui étaient majeurs et citoyens canadiens à la date de l'adoption, sont habiles à voter sur ce règlement à demander, par voie de la procédure d'enregistrement prévue aux articles 370 à 384 de la Loi des Cités et Villes, que ledit règlement fasse l'objet d'un scrutin secret, moyennant la présentation au soussigné, dans les cinq jours suivant la publication du présent avis, d'une requête signée, pour chaque zone contiguë à la zone concernée, par au moins douze propriétaires ou locataires habiles à voter sur le règlement en question en raison d'un immeuble situé dans telle zone contiguë ou par majorité des propriétaires et locataires de cette zone si leur nombre est inférieur à vingt-quatre.

Donné à Longueuil, ce trentième jour du mois de septembre, mil neuf cent quatre-vingt-un.

Claude Gauthier, le greffier

CARTES D'AFFAIRES ET PROFESSIONNELLES

santé

OPTOMETRISTES
DR. R. GREICHE & N. SCAFF ET ASS.

- Examen de la vue
- Lunettes
- Centre de verres de contact.

(Lunettes dures et souples. Double foyer et à part continu)

Pour rendez-vous

Centre d'achats Jacques-Cartier	Clinique Médicale Stat.
1401 Ch. Chambly	Métro Longueuil
677-9107-08	100 Place Charles-Lemoyne
Place Desormeaux	Greenfield Park
2877 Chemin Chambly	457 boul. Taschereau
651-2808	465-7294
	651-5700

DÉSOUTÈLS & GAUVREAU OPTOMÉTRISTES

EXAMEN DE LA VUE, LUNETTERIE
VERRES DE CONTACT, RÉÉDUCATION VISUELLE

99, Place Charles-Lemoyne, # 102
Longueuil J4K 4Y9
Face au Métro Longueuil

Sur rendez-vous
Tél.: 463-2040

justice

Bur.: 674-4967
Ré.: 651-4595

Jean-Raymond Payette, L.L.L.
Avocat

185, St-Charles Ouest, suite 3
Longueuil, Qué. J4H 1C8

CLINIQUE OPTOMÉTRIQUE DE LONGUEUIL

Dr. Bertrand St-Germain, o.d.
Dr. Pierre Laverdure, o.d.
Dr. Daniel Brazeau, o.d.
Dr. Jean-Marie Houde, o.d.

Examen de la vue
Lentilles Cornéennes - rigides et souples
Rééducation Visuelle
1398 Chemin Chambly, Longueuil
670-6400

Brissette, St-Jacques Trépanier, Lamarre
AVOCATS-LAWYERS

Damas Brissette C.R.
Paul Lamarre
Jacques Chandonnet
Nicolas Gibeau
Jacques Sasseville

Ginette Trépanier
Louis De L'Étoile
François Brissette
Francis Bossé
Albert Côté
Lionel Laprade, c.r.

3 ouest, rue St-Charles
Longueuil
Édifice Caisse Populaire

677-9144

OPTOMÉTRISTE ANDRÉ LACHANCE

M. Sc., O.D.
5660 ch. Chambly, ST-HUBERT

EXAMEN COMPLET DE LA VUE
VERRES DE CONTACT
LUNETTES

656-8684

Clinique Dentaire Boutin, Traversy

5660 Ch. Chambly, St-Hubert

Heures:
Lundi-Jeudi 8h. à 20h.
Vendredi: 8h. à 16h.
Samedi: 10h. à 14h.

462-3433

CIMONE & POUPART

Avocats & procureurs
Me Pierre Cimone D.E.C.L.L.L.
Me Serge Poupart D.E.C.L.L.L.

CENTRE VERONNEAU
385 St-Jean, suite 220
LONGUEUIL, QUÉ.
670 7900 1

BUREAU OUVERT
LES MARDIS SOIRS

Centre Dentaire Bertrand, Binette & Associés.

100 Place Charles-Lemoyne
Suite 260
Métro Longueuil
Tél.: 674-1504

URGENCE

Lun. au ven.
8h à 21h.
Sam. Dim.
10h à 15h

comptabilité

TENUE DE LIVRES - COMPTABILITE - IMPOTS
Antoine Larocque R.I.A.
Lise Leblanc, Comptable
GESTION 3LD Enrg. 670-8654

DRS LAVALLÉE, SIMONEAU & ASS.

Chirurgiens-Dentistes

Dr. J.N. Lavallée
Dr. Luc Lavallée

Dr. M. Simoneau
Dr. D. Robert
Dr. Nicole Bouchard

1494 Chemin Chambly, Longueuil
651-6610

assurance

PAUL DESILETS
ASSURANCES

333 BOUL. LAURIER
ST-LAMBERT J4R 2L1
TOUS GENRES

871-1475 465-5177

CENTRE DENTAIRE

DION, GAGNON, LANGLOIS, LÉVESQUE, ROY & ASSOCIÉS

Lundi à jeudi
9:00 a.m. à 10:00 p.m.

Vend. Sam.
9:00 a.m. à 5:00 p.m.

465-1220

O. René Gravel & cie inc.

Courtiers d'assurances
Insurance brokers

100 Place Charles-Lemoyne
(station du métro), Longueuil
J4K 2T4

670-9000
871-9299

Clinique d'Acupuncture Claude Cornéliier, Dr. A.C.

Membre de l'Association d'Acupuncture du Québec, et de la Société Internationale d'Acupuncture.

1930 Boul. Édouard St-Hubert, Qué.
445-1177

lundi - mardi - jeudi et vendredi
de 6:00 p.m. à 10:00 p.m.

autres

CLINIQUE PÉDIATRIQUE VACCINATION GRATUITE

Lundi, Jeudi: 10h à 19h
Mardi, Mercredi, Vendredi: 1h à 18h

1901 Chemin Chambly
Longueuil
(coin Curé-Poirier)

670-7700

SERVICE DE PHOTOCOPIES

267 OUEST, ST-CHARLES
LONGUEUIL

Yvette C. Morisset D.C.
DOCTEUR EN CHIROPATRIQUE

1915 Mc GILL LONGUEUIL
(COIN CURÉ POIRIER)

BUR.: 674-9765
RES.: 653-5123

VOUS ÊTES DANS LES AFFAIRES? ANNONCEZ-LE ICI!

POUR VOTRE CARTE PROFESSIONNELLE,
composez:
674-6251 - 674-1556

pierre brunet pharmacien, M. Sc.

Maître Es. Sciences
en pharmacie (Chimie du Médicament)

- Lundi au Vendredi 9h30 - 21h00
- Samedi 9h00 - 17h00
- Dimanche 10h00 - 17h00

PLACE DESORMEAUX
2877 Chemin Chambly, Longueuil,
677-5221

Association signifie: "NE PAS BRISER DES PONTS" Dans Taillon Des citoyens en colère dénoncent l'horaire des maternelles

René Lévesque a demandé aux militants du Parti

CLÉMENT COULOMBE

Québécois, par le biais des membres de son comté, lors du Congrès du PQ du comté de Taillon, dimanche dernier, à la polyvalente Pierre-Dupuy, que le mot Association, dans la notion Souveraineté-Association, ne soit pas

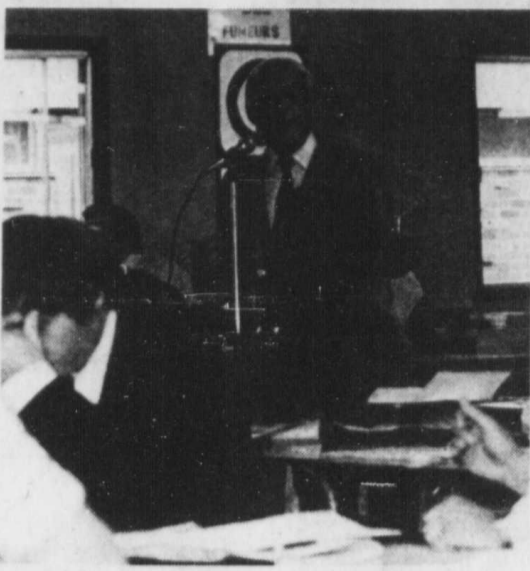

d'année en année, un effet d'entraînement et que si les membres voulaient la chambarder, il s'ensuivrait un recul important. Il faut se rappeler a-t-il indiqué qu'au référendum, les gens ont cédé à la peur notamment, parce que les Trudeau et les Davis ont claironné qu'ils ne négocieraient jamais une association. Les politiciens qui disent jamais a ajouté monsieur Lévesque, cela ne veut strictement rien dire.

Beaucoup d'émotivité et d'agressivité dans une atmosphère survoltée, c'est ainsi que pourrait se résumer une assemblée des commissaires de la Commission Scolaire Taillon tenue la semaine dernière.

PAUL LAPLANTE

Un impressionnant groupe de citoyens adressait ré-

cemment aux commissaires de Taillon de sévères reproches assortis parfois d'écarts de langage percutants.

Cette charge à fond de train repose principalement sur les horaires actuels des enfants fréquentant la maternelle. Si on tient compte des heures dispensées l'an dernier entre 13 heures et 15 h. 10, on s'étonne du changement d'ho-

(13 h. 50 et 16 h. 08) et "c'est contre ça que nous en avons" de dire une intervenante. Les heures actuelles mènent nos enfants trop tard à la maison; il serait donc souhaitable que l'horaire de cette année soit le même que l'an dernier.

"En acceptant ce raisonnement que vous me faite, les enfants termineraient leurs activités en plein milieu

de l'horaire du secondaire, c'est-à-dire au moment même où les autobus ne sont pas encore disponibles" de préciser le président Claude Durand.

La difficulté n'est pas de faire entrer les enfants plus tôt mais c'est la sortie qui cause des problèmes à cause de la non disponibilité des autobus. Quant à l'horaire de 4 jours préconisé par une

jardinière, ce n'est plus possible car le régime pédagogique oblige cette année les commissions scolaires à donner un enseignement échelonné sur 5 jours.

Le compromis de la Commission scolaire serait donc d'inscrire les activités de la maternelle entre 13 h. 35 et 15 h. 50, heure de la sortie, tenant ainsi compte du service offert par les auto-

bus scolaires. Plusieurs autres intervenants exprimèrent tour à tour leur point de vue.

Il a aussi été question de changement d'horaire d'autobus sans avis de la part de la Commission scolaire et des listes de tolérances des tout-petits qui seront mises en application dans les jours qui viennent leur permettant de profiter eux aussi du transport scolaire.



VILLE DE LONGUEUIL

LONGUEUIL
Aux propriétaires inscrits, lors de l'adoption du présent règlement, au rôle d'évaluation alors en vigueur dans cette ville à l'égard d'un immeuble imposable situé dans TOUT LE TERRITOIRE DE LA MUNICIPALITÉ.

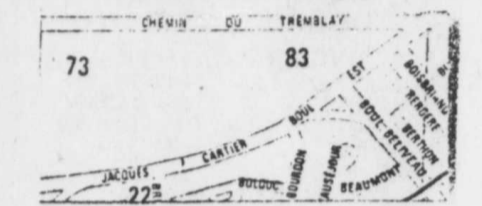

AVIS PUBLIC

est donné par le soussigné, greffier de cette ville. Que, lors d'une séance ordinaire tenue le 21 septembre 1981, le conseil de cette ville a adopté le règlement No 81-1917 - intitulé "Règlement pour ordonner les travaux de structure de la chaussée, de pavage, de trottoir et/ou bordure, et de conduit souterrain à l'intersection du boul. Jacques-Cartier et du boul. Béliveau, et pour décréter à ces fins un emprunt de 49 000,00\$ (District no 16)".

Que les propriétaires parmi ceux ci-dessus visés qui étaient majeurs et citoyens canadiens à la date de l'adoption du règlement susmentionné, s'il s'agit de personnes physiques, ou qui auront satisfait dans le délai prescrit aux exigences du paragraphe 3 de l'article 385 de la Loi sur les Cités et Villes, s'il s'agit de corporations, sociétés commerciales ou associations, peuvent demander que ce règlement fasse l'objet d'un scrutin secret selon les articles 385 à 396 de la même loi.

Que cette demande a lieu selon la procédure d'enregistrement prévue aux articles 370 à 384 de la Loi sur les Cités et Villes et aux fins de laquelle procédure les personnes habiles à voter sur le règlement en question auront accès à un registre tenu à leur intention de 9 heures à 19 heures, les 6 et 7 octobre 1981, au bureau de la ville situé au 300 ouest, rue St-Charles, à Longueuil.

Que le nombre requis de demandes enregistrées pour que le règlement susmentionné fasse l'objet d'un scrutin secret est de (500) et qu'à défaut de ce nombre, le règlement en question sera réputé approuvé par les personnes habiles à voter.

Que toute personne habile à voter sur ce règlement peut le consulter au bureau de la ville, aux heures ordinaires de bureau et pendant les heures d'enregistrement.

Que le résultat de cette consultation par la procédure d'enregistrement sera annoncé à dix-neuf (19) heures à la fin de la deuxième journée de consultation, dans la salle réservée aux séances du conseil de cette ville, située au 300 ouest, rue St-Charles, Longueuil.

Donné ce trentième jour du mois de septembre mil neuf cent quatre-vingt-un.

Claude Gauthier, Le greffier

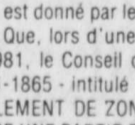

VILLE DE LONGUEUIL

LONGUEUIL
Aux propriétaires inscrits lors de l'adoption du présent règlement au rôle d'évaluation alors en vigueur, et aux locataires d'immeubles situés dans les zones CB-33 et RCB-89, lesquelles sont délimitées comme suit:-

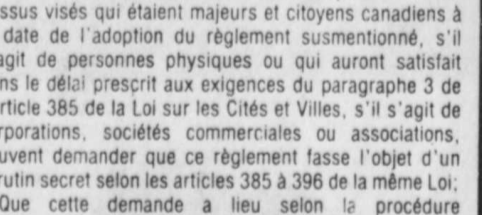

est donné par le soussigné, greffier de cette Ville. Que, lors d'une séance ordinaire tenue le 8 septembre 1981, le Conseil de cette Ville a adopté le règlement no 81-1865 - intitulé "RÈGLEMENT POUR MODIFIER LE RÈGLEMENT DE ZONAGE NO 77-1000, AFIN DE PERMETTRE UNE PARTIE D'AIRE DE STATIONNEMENT COMMERCIAL SUR UN TERRAIN RESIDENTIEL AU 2110, BOUL. MARIE-VICTORIN, DANS LES ZONES CB-33 ET RCB-89 (DISTRICT NO 17)".

Que les propriétaires et les locataires parmi ceux ci-dessus visés qui étaient majeurs et citoyens canadiens à la date de l'adoption du règlement susmentionné, s'il s'agit de personnes physiques ou qui auront satisfait dans le délai prescrit aux exigences du paragraphe 3 de l'article 385 de la Loi sur les Cités et Villes, s'il s'agit de corporations, sociétés commerciales ou associations, peuvent demander que ce règlement fasse l'objet d'un scrutin secret selon les articles 385 à 396 de la même Loi.

Que cette demande a lieu selon la procédure d'enregistrement prévue aux articles 370 à 384 de la Loi sur les Cités et Villes et aux fins de laquelle procédure les personnes habiles à voter sur le règlement en question auront accès à un registre tenu à leur intention de 9 heures à 19 heures, les 6 et 7 octobre 1981, au bureau de la ville situé au 300 ouest, rue St-Charles, à Longueuil.

Que le nombre requis de demandes enregistrées pour que le règlement susmentionné fasse l'objet d'un scrutin secret est de (28) et qu'à défaut de ce nombre, le règlement en question sera réputé approuvé par les personnes habiles à voter.

Que toute personne habile à voter sur ce règlement peut le consulter au bureau de la Ville, aux heures ordinaires de bureau et pendant les heures d'enregistrement.

Que le résultat de cette consultation par la procédure d'enregistrement sera annoncé à dix-neuf (19) heures à la fin de la deuxième journée de consultation, dans la salle réservée aux séances du Conseil de cette Ville, située au 300 ouest, rue St-Charles, Longueuil.

Donné à Longueuil, ce trentième jour du mois de septembre mil neuf cent quatre-vingt-un.

Claude Gauthier, Le greffier

LE CENTRE DE DRAPERIES C.D.M. LTÉE. ENTREPOT D'ESCOMPTE 25% - 50%

TERGAL CORNELLY
100% Polyester
144" x 95"
Rég.: 79.99
SPÉCIAL \$39.99

COUVRE LITS
Grandeurs assorties
Valeur jusqu'à 229.99
POUR
\$34.99
Marchandise sélectionnée
Quantité limitée

ENSEMBLE DE DOUILLETES TRÈS SPÉCIAL
33-1/3 DE RABAIS
Marchandise sélectionnée

TOILES PLUS BAS PRIX EN VILLE

REG.	100% OPAQUE		FRANGE		FIBRE DE VERRE - DE LUXE	
	UNI	Spécial	Rég.	Spécial	UNI	FRANGE
28" x 58"	8.49	3.99	16.59	5.99	14.99	8.99
36" x 70"	9.99	5.99	18.59	7.99	15.99	9.99
42" x 70"	12.99	6.99	20.59	8.99	17.99	10.99
48" x 70"	16.99	8.99	25.59	12.99	22.99	13.99
54" x 70"	18.99	10.99	29.59	13.99	25.99	15.99
63" x 70"	30.99	17.99	42.59	22.99	42.99	27.99
72" x 70"	35.99	20.99	45.59	25.99	48.99	33.99
77" x 70"	52.99	32.99	62.99	36.99	72.99	44.99
84" x 70"	69.99	39.99	83.99	50.99	94.99	55.99

SERVICE À DOMICILE GRATUIT

TOILES SUR COMMANDES HORIZONTALES ET VERTICALES
RABAIS 25%

CENTRE D'ACHATS GREENFIELD PARK 671-1955 SERVICE A DOMICILE GRATUIT





GUY VINCENT
Président



HERVÉ VINCENT
Vice-président



ROGER VINCENT
Sec.-Trésorier



RENÉ VINCENT
Directeur
Relations publiques
et publicité

1956 VENTE 25e ANNIVERSAIRE 1981

DU 28 SEPTEMBRE AU 3 OCTOBRE 1981

ÉCONOMIE 1.90

CAFE INSTANTANE
MAXWELL HOUSE
LIMITE 3 POTS PAR FAMILLE

POT 10 ON. **4.67**

- 150 spéciaux en magasin
- Magasinez tôt
- Qualité ● Bas Prix
- Service Courtois

ÉCONOMIE 1.00

DETERSIF EN POUDRE POUR LESSIVE
TIDE
LIMITE 4 BTES PAR FAMILLE

BTE 6 LITRES **3.53**

ÉCONOMIE 1.00

BEURRE D'ARACHIDES
CRÉMEUX, CROQUANT
LIMITE 3 POTS PAR FAMILLE

POT 500 G. **1.97**

ÉCONOMIE .35 LA DZ

OEUFS CATEGORIE A GROS
GRAVELINE

LIMITE 5 DZ PAR FAMILLE **DZ .98**

ÉCONOMIE .68

SOUPE AUX TOMATES
CAMPBELL
LIMITE 12 BTES PAR FAMILLE

BTE 10 ON. **4/1.00**

ÉCONOMIE 1.02

BOISSON GAZEUSE
COCA-COLA
BOUTEILLE CONSIGNÉE

6 BOUT. 750 ML. **2.27**

ÉCONOMIE .81 LA LB.

ROTI DE BOEUF
PARTIE DE LA PALETTE
BOEUF CANADA CATEGORIE "A"

1.07 LB.

ÉCONOMIE .51 LA LB.

DINDE
"FLAMINGO"
CANADA CATEGORIE "A"

DE 5 À 12 LBS **1.08** LB.

ÉCONOMIE .46

PAINS HAMBURGER OU HOT-DOG
DURIVAGE

POT 12 **.79**

ÉCONOMIE .35

POIS FANTAISIE
DELMONTÉ

BTE 14 ON. **3/1.39**

- ÉCONOMIE .22**
TOMATES ENTIÈRES
AYLMER CHOIX BTE 28 ON. **.89**
- ÉCONOMIE .27**
PRÉPARATION DE FROMAGE FONDU
KRAFT SINGLE 16 TRANCHES POT 500 G. **2.39**
- ÉCONOMIE 1.42**
CAFE MOUTURE RÉGULIÈRE
MAXWELL HOUSE LIMITE 3 LBS PAR FAMILLE SAC 1 LB. **1.97**
- ÉCONOMIE .44**
FARINE TOUT USAGE
FIVE ROSES BLANCHIE, NON BLANCHIE SAC 2.5 KG. **2.39**
- ÉCONOMIE .20**
PÂTES ALIMENTAIRES
CATELLI SPAGHETTI - SPAGHETTINI - MACARONI COUPÉ OU LONG. POT 500 G. **.67**
- ÉCONOMIE .24**
SOUPES
HABITANT 3 SORTES AU CHOIX BTE 28 ON. **.69**
- ÉCONOMIE .36**
HUILE VÉGÉTALE
CRISCO BOUT. 1.5 L. **2.85**
- ÉCONOMIE .24**
SHORTENING
CRISCO POT 1 LB. **.79**
- ÉCONOMIE 1.50**
COUCHES JETABLES
PAMPERS PREMIER PAS BTE 48 **7.99**

- ÉCONOMIE .37**
MOUTARDE
SCHWARTZ POT 16 ON. **.49**
- ÉCONOMIE .20**
MÉLANGE POUR CROÛTE DE TARTE
MONARCH BTE 18 ON. **.89**
- ÉCONOMIE .32**
THÉ ORANGE PEKOE
SALADA BTE 60 **1.77**
- ÉCONOMIE .64**
BISCUIT CHOCOLAT PUR
TI-COO DE LIDO CELLO 300 G. **1.49**
- ÉCONOMIE .70**
CRÈME GLACÉE
BANQUET 8 SORTES AU CHOIX CONT. PLAST. 2 LITRES. **2.18**
- ÉCONOMIE .50**
CHIPS
HUMPTY DUMPTY RÉGULIÈRES, B.B.Q. CELLO 200 G. **.89**
- ÉCONOMIE 3.57**
BOISSON GAZEUSE
COCA-COLA EN CANETTE CAISSE DE 24 **6.99**
- ÉCONOMIE .53**
PAPIER HYGIÉNIQUE
COTTONELLE COULEURS ASSORTIES 1 PLI. CELLO 4 **1.15**
- ÉCONOMIE .62**
EAU DE JAVEL CONCENTRÉ
JAVEX BOUT. 3.8 L. **1.17**

ÉCONOMIE .50

MARGARINE MOLLE
THIBAUT
100% HUILE DE SOYA

CNT 2 LBS **1.49**

ÉCONOMIE .32

PAPIER MOUCHOIRS
KLEENEX COULEURS ASSORTIES

2 PLIS BTE 200 **.75**

BANANES DOLE
GROS FRUITS

.29 LB.

PATATES
CULTURE LOCAL CANADA N° 1

1.99 SAC 20 LBS

ÉCONOMIE .78

OLIVES FARCIES MANZANILLA
CORONATION

POT 625 ML. **1.99**

ÉCONOMIE .25

ANANAS TRANCHES DANS SON JUS NATUREL
DELMONTÉ

BTE 14 ON. **.59**

Nous nous réservons le droit de limiter les quantités dans tous les rayons et de corriger les prix incorrects résultant d'une erreur d'impression. Aucun détaillant ne sera servi. Spéciaux du 30 septembre au 3 octobre 81.

LONGUEUIL
● 600 boulevard Ste-Foy
● 369 rue St-Jean
● 2786 rue De Lyon

ST-HUBERT
● 5245 boulevard Cousineau
● Les Galeries Cousineau

ST-BRUNO
● 7 rue Rabastallière

VILLE LEMOYNE
● 2500 boulevard Taschereau

BOUCHERVILLE
● 280 Fort St-Louis
● Place Le Carrefour

Heures d'affaires
LUN. AU MER. 9 A.M.-5 P.M.
JEU.-VEN. 9 A.M.-9 P.M.
SAM. 9 A.M.-5 P.M.

ÉCONOMIE .60

ESSUIE-TOUT
WHITE SWAN
MOTIF IMPRIMÉ BLANC, BEIGE

CELLO 2 **1.19**

**SUPER
VENTE**

\$ 500,000.

**DE MEUBLES
JEUDI, VENDREDI, SAMEDI
1-2-3 OCTOBRE
TROIS JOURS SEULEMENT**

30

20% A 50% ESCOMPTE 20% A 50%

20% A 50% ESCOMPTE 20% A 50%

LIQUIDATION AU PLUS BAS PRIX

TOUS LES MOBILIERS DE SALON, CHAMBRES A COUCHER, SALLES A DINER,
CUISINE, CHAMBRES D'ENFANTS, MATELAS, ETC... ETC...

PLUS DE 100 MOBILIERS DE SALON EN STOCK

• BRAEMORE - KROEHLER - TROISTER - BILTMORE - VIC - LINE -
BERGERON - DAVELUYVILLE - ROYAL - DORISA - THIBAUT etc...



**MATELAS
OU
SOMMIERS**

39"
à partir de **\$89.**

SECTIONNEL
6 MCX. A PARTIR
\$599.

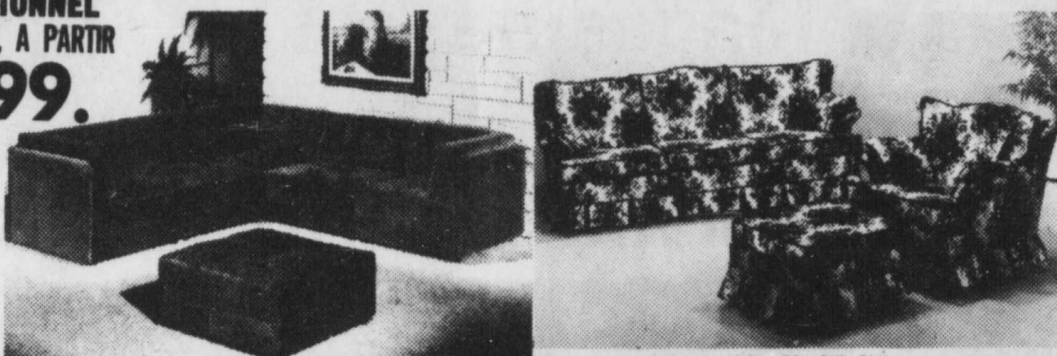

CHOIX DE
CAUSEUSES
A PARTIR **\$99.00**

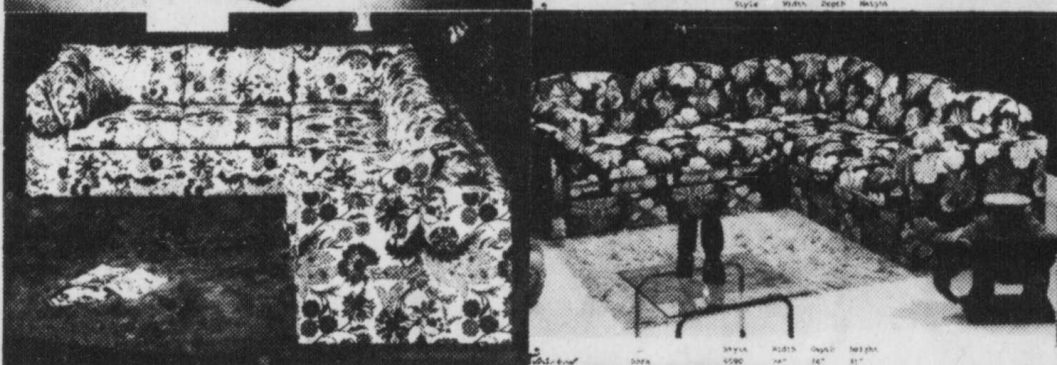

SECTIONNEL
2 MCX
à partir de **\$399.**
et plus

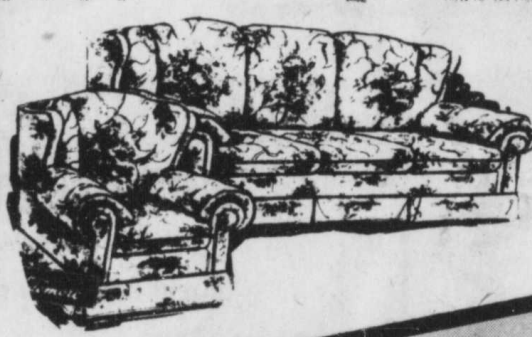
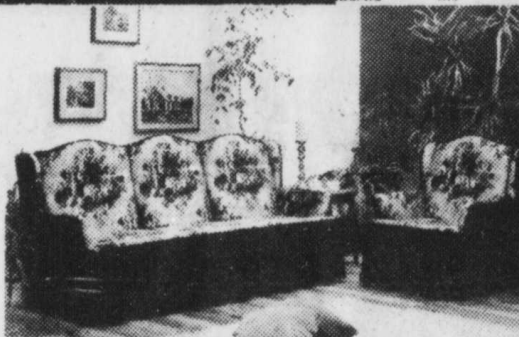

TOUS
LES
STYLES

2 MCX
A PARTIR DE **\$589.**

**MATELAS
ET SOMMIER**

SIMMONS
MATELAS ET SOMMIER 54"
CARESSE

\$269.

MOBILIERS DE CUISINE

5 mcx
VASTE CHOIX
à partir de **\$99.**

ETAGERES
A partir de
\$249.

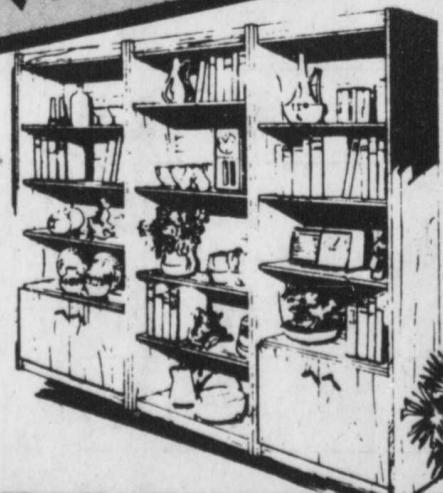

MOBILIERS DE CHAMBRE

A PARTIR DE **\$399.**

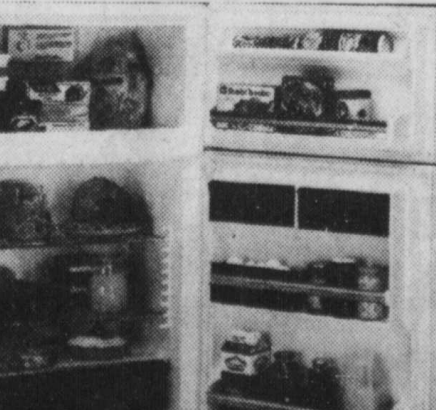
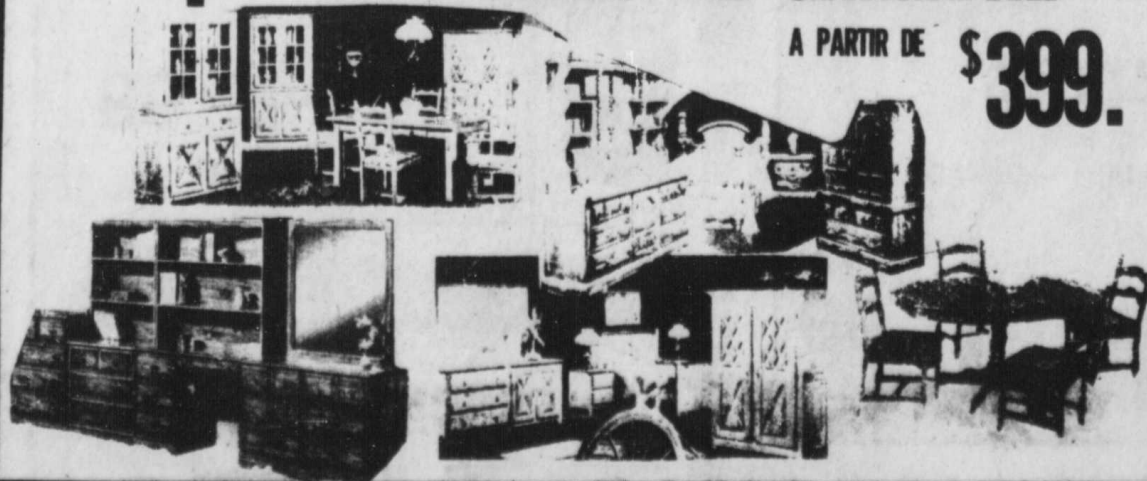

RÉFRIGÉRATEUR
\$499. et plus

CONGELATEURS
MARQUE FRIGIDAIRE

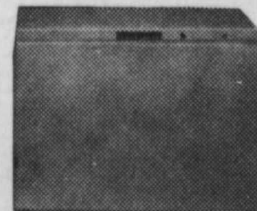

15 pi. cu.
\$349.
SERVICE + GARANTIE

**TV
COULEUR**

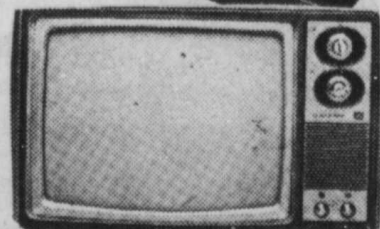

50 MOIS GARANTIE

14" **\$369.**
20" **\$465.**
23" **\$699.**

Meubles

Le Bon Gars

297 TASCHEREAU
(Même côté que l'Hôpital Ch. Lemoyne)
GREENFIELD PARK
861-6010 671-5433

30

30