

JOURNAL

INFOS LAURENTIDES

COM



**LIVRAISON RAPIDE
ET GRATUITE**
(achat minimum de 9,95 \$)

450.438.8823
1071, Roland-Godard (pl. Citation)

838263_20262_20

**DÉPAN-HEURE
LIVRAISON**

Épicerie, bières,
boissons gazeuses,
loteries et plusieurs
autres produits pour
mieux vous servir.

**HEURES
DE LIVRAISON
7/7 JOURS**
de 11 h à 22 h 30
**FRAIS DE
LIVRAISON 3\$**

SECTEUR SAINT-JÉRÔME, (COTÉ CENTRE-VILLE)
LAFONTAINE ET SAINT-ANTOINE | 450 592-7570

814196_20115_20

PAGE ACTUALITÉ D'ICI



FONDATION ANDRÉ-BOUDREAU
DEUX ACTIONS CONCRÈTES
POUR LES JEUNES

06

Photo Mychel Lapointe

PAGE SPORT D'ICI



SIX POINTS EN DEUX MATCHS
ZACKARY DANEAU
RELANCE LES PANTHÈRES

17

Photo Juana Laurin



PAGE 3

ON MARCHE POUR LE CLIMAT

▼ VENDREDI DERNIER À SAINT-JÉRÔME

SURVEILLEZ LA CIRCULAIRE CANADIAN TIRE ST-JÉRÔME ET ALEXANDRE GAGNÉ VIA CAPITALE - VOIR DÉTAILS EN PAGE 6

Photo Mychel Lapointe

DÈS LE 9 SEPTEMBRE 2019

SAVOUREZ L'AUTENTIQUE
Lasagnetta

LIVRAISON / COMPTOIR POUR EMPORTER / SALLE À MANGER

À partir de

12.99\$

Pour un temps
limité

AJOUTEZ LA
TABLE D'HÔTE
POUR **6.99\$***

Entrée - Breuvage - Dessert

* Choix présélectionnés



835604_20061_20

340, boul. des Laurentides, Saint-Jérôme, J7Z 4L7, 450 438-5888 | www.mikesstjerome.ca

MATELAS

À PRIX FOU!

GRANDE VENTE D'AUTOMNE

50-75%

DE RABAIS



Matelas Queen Serta



Contour de mousse super renforcés
Ressorts semi-fermes
Mousse de gel
Mousse de soja
Tissus antimicrobien

Beautyrest



555\$
Taxes incluses

FABRIQUÉ AU QUÉBEC



MOUSSE DE GEL



800 RESSORTS



TESSU ANTIMICROBIEN

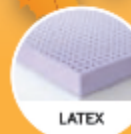

LATEX

Combo de lit électrique et matelas 60 pouces

COMBO POUR 1 299\$ taxes incluses

Toutes grandeurs disponibles ou 27,06\$/mois** rég. 2 599\$



MOUSSE DE GEL



BASE TÊTE ET PIEDS AJUSTABLE

50% de rabais

GRAND CHOIX de lits escamotable

À partir de

799\$ + taxes



DEMANDEZ VOTRE PRIME D'INTRODUCTION

D'une valeur de 399\$ Jusqu'à épuisement des stocks.

2 OREILLERS en bambou



1 ENSEMBLE DE DRAPS en bambou ultra soyeux



ET

JUSQU'À 48 VERSEMENTS ÉGAUX SANS INTÉRÊTS***

VOTRE NOUVEAU MATELAS SERTA EST FABRIQUÉ AU QUÉBEC EN 2 JOURS!



NOUS PAYONS LES 2 TAXES**

GARANTIE CONFORT 120 JOURS



* Achat minimum de 699\$ avant taxes. Ne peut être jumeler à aucune autre offre.

MATELAS

À PRIX FOU!

stjerome.matelasaprixfo.com

850, boul. des Laurentides, Saint-Jérôme J7Z 4N1

450 438-5329

1232, rue Yves-Blais, Terrebonne J6V 1P7



838342_20926_20

▼ MARCHE À SAINT-JÉRÔME

«LA CRISE CLIMATIQUE EST À NOTRE PORTE»

- CHANTAL MAILLÉ

MYCHEL LAPOINTE

mychel.lapointe@infoslaurentides.com

Plus d'un millier de personnes ont participé, vendredi dernier dans les rues de Saint-Jérôme, à la Marche mondiale pour le climat.

Des gens de toute provenance et de tous âges ont manifesté paisiblement pour que les autorités de différents niveaux gouvernementaux prennent très au sérieux l'urgence climatique et posent les gestes en conséquence.

PRÉOCCUPATION CITOYENNE SANS ÉQUIVOQUE

Pour un, le maire de Saint-Jérôme, Stéphane Maher, évalue que l'occasion est belle pour que les partis politiques et les candidats dans le comté de Rivière-du-Nord prennent position dans le dossier et «s'engagent à aider la Municipalité et ses partenaires locaux à mettre en œuvre des moyens concrets pour contrer les conséquences qu'entraînent les changements climatiques».

«La situation est urgente et la préoccupation citoyenne est sans équivoque. Les

acteurs politiques ont le devoir de s'unir, d'agir sans tarder et de répondre aux attentes des gens qu'ils représentent [...] Les corvées de nettoyage menées récemment prouvent que le cours d'eau (rivière du Nord), principale source d'eau potable de la ville, est négligé et que sa protection doit absolument s'inscrire dans une série d'actions plus concertées. Ainsi, je demande au prochain député de déployer le maximum de ressources pour la protection de cette richesse naturelle», de dire le maire.

«BEL ET BIEN RÉELLE»

Alors que du côté de la CSN-Laurentides, le défi est on ne peut plus clair.

«La crise climatique est bel et bien réelle et elle est à notre porte. L'organisation de travail dans plusieurs secteurs est déjà en mutation. Les travailleuses et les travailleurs sont les mieux placés pour aider à préparer la transition écologique et énergétique, et nous sommes fiers d'ajouter notre voix à celles des jeunes et des moins jeunes qui se mobilisent pour le climat», exprime Chantal Maillé, présidente du Conseil central des Laurentides.



Photo Mychel Lapointe

La marche a pris son origine sur la place des Festivités.



Photo Mychel Lapointe

Les marcheurs ont pris une pause sur le parterre du palais de justice de Saint-Jérôme (au cœur de la verdure) avant de retourner à leur point de départ.

815793_20485_20

ÉVÉNEMENT
SPARK

CHEVROLET SPARK 2019

Bien équipée à partir de

9 995\$* ou + FTP 11 595\$

À partir de

39\$ TAXES+ INCLUSES / SEMAINE

0\$ COMPTANT



ST-JÉRÔME
CHEVROLET
BUICK • GMC • CORVETTE

stjeromechevrolet.com
265, John-F. Kennedy, St-Jérôme
1 877 281-9652



43-0

MEMBRE DU GROUPE
CARBUR

Suivez-nous sur :



* Prix de départ en achat pour Chevrolet Spark LS 2019. Frais de transport et préparation de 1600\$ en sus. Prix total = 11 595\$. Offre pour changer sans préavis. Détails et conditions en concession.

+ Transport et préparation inclus. Prix de départ de 99\$ par semaine pour Chevrolet Spark LS 2019 en achat 99 mois, 0\$ comptant, 39\$ / semaine, taxes, assurance, mise et frais d'administration en sus. Disponibilité limitée. Sous le détail et conditions en concession.

888241_20817_20

Marché EN FÊTE

KIOSQUES, ANIMATION
MINI-FERME ET PLUS ENCORE !
Une collaboration de





13 OCTOBRE | 10H À 16H
GRATUIT
AU MARCHÉ PUBLIC DE SAINT-JÉRÔME

POUR LA PROTECTION DU FRANÇAIS
«NOUS AVONS
DES CONVICTIONS
ET **DES PROPOSITIONS**
AMBITIEUSES» - RHÉAL FORTIN



Photo Mychel Lapointe

«Notre langue et notre culture sont précieuses. Nous devons en prendre soin et c'est exactement ce que le Bloc québécois propose», note Rhéal Fortin.

MYCHEL LAPOINTE

mychel.lapointe@infoslaurentides.com

«**N**otre langue et notre culture sont précieuses. Nous devons en prendre soin et c'est exactement ce que le Bloc québécois propose. Les Québécoises et les Québécois peuvent compter sur l'équipe du Bloc québécois et moi-même pour protéger le français, car le français, c'est nous!», s'engage Rhéal Fortin.

Considérant que son parti est le seul à défendre comme il se doit le fait français à Ottawa, le député sortant et candidat du Bloc québécois dans Rivière-du-Nord souligne en ce sens que «notre langue est un pilier incontournable de notre culture, l'un des fondements de notre nation. Trop souvent, à Ottawa, on bafoue le droit inaliénable des Québécoises et des Québécois d'obtenir des services en français».

LA CHANSON DES LIBÉRAUX

Comme il fallait s'y attendre, Rhéal Fortin (membre fondateur, puis président du Mouvement Québec français Laurentides) revient sur le dossier de la chanson de campagne électorale du Parti libéral du Canada.

«Encore la semaine dernière, nous avons assisté à un mauvais spectacle des libéraux de Justin Trudeau avec le dévoilement de leur chanson thème "Une main haute", une chanson mal traduite et incompréhensible, clairement destinée à un auditoire anglophone. Imaginez si en pleine campagne électorale les libéraux sont capables de faire une telle bêtise, comment le reste du temps ils ont peu de considération pour le français!», opine-t-il.

DES PROPOSITIONS

Pour le candidat bloquiste, les choses sont claires:

«Au Québec, on travaille et on vit en français. Au Québec, notre langue commune c'est le français. Le français, c'est nous! Contrairement aux partis fédéralistes, au Bloc québécois, nous avons des convictions et des propositions ambitieuses pour protéger notre langue.»

Les propositions auxquelles Rhéal Fortin fait allusion tournent autour de trois principes: le français, une condition sine qua non pour la citoyenneté d'un immigrant, la loi 101 applicable aux entreprises de compétence fédérale et la création d'un conseil québécois de la radiodiffusion et des télécommunications (CQRT).

UN ÉLÉMENT IMPORTANT, À SES YEUX «AU PARTI CONSERVATEUR, ON A UNE ÉQUIPE QUÉBÉCOISE» - SYLVIE FRÉCHETTE

MYCHEL LAPOINTE

mychel.lapointe@infoslaurentides.com

«**D**ans Rivière-du-Nord, ça prend un député d'expérience», exprimait le député sortant Rhéal Fortin à la mi-septembre aux premières heures du déclenchement de la présente campagne électorale.

«En fait, je suis d'accord avec lui. Mais ce qui est dommage c'est que l'expérience, pour être appréciée à sa juste valeur, il faut qu'on soit dans une situation d'avoir le pouvoir. On a beau avoir plein d'expérience dans le comté, si on ne peut pas aller à la table du pouvoir pour faire changer des choses... (faisant allusion que le Bloc québécois ne peut, logiquement, être majoritaire à la Chambre des communes en raison du fait qu'il présente uniquement des candidats au Québec)», rétorque Sylvie Fréchette en en-

trevue avec *Infos Laurentides*, mercredi dernier.

Ce qui n'empêche pas la candidate du Parti conservateur du Canada dans Rivière-du-Nord de rendre crédit à son adversaire.

«Tout ce que j'entends sur lui est extrêmement positif. Je n'ai rien à dire, ni contre le Bloc ni contre M. Fortin.»

ÉQUIPE QUÉBÉCOISE

En outre, Mme Fréchette croit être bien placée (et sa formation politique tout autant) pour jouer la fibre nationaliste.

«Mon Québec, je l'aime. Mon Québec, je l'ai porté partout à travers le monde et je le porte encore partout à travers le monde (elle est entraîneuse de l'équipe Québec en nage synchronisée) [...] Plus que jamais cette année, au Parti conservateur, on a une équipe québécoise. On a un lieutenant (Alain Rayes qui était dans le comté, lundi dernier, pour une deuxième fois en deux se-

maines).

Je pense que cela est sous-estimé quand on regarde l'impact que le Parti conservateur, avec Équipe Québec, peut réussir à amener à Ottawa. (C'est sans compter, selon elle, que) dans l'équipe québécoise du Parti conservateur, il y en a beaucoup d'expérience.»

SOLITUDE, PAUVRETÉ ET ENVIRONNEMENT

Quant à évaluer sa connaissance des enjeux du comté, Sylvie Fréchette ne considère pas être en reste face à son adversaire bloquiste.

«Ça fait 15 ans (qu'elle demeure dans le comté de Rivière-du-Nord). Je n'ai pas la prétention de connaître tous les enjeux. Mais quand tu vas t'asseoir avec les maires et les élus, tu vois des étincelles s'allumer», note celle qui dit avoir rencontré à ce jour les maires des quatre villes ou municipalités composantes du comté de Rivière-du-

Nord (Saint-Jérôme, Saint-Hippolyte, Prévost et Sainte-Sophie) et de nombreux citoyens au cours d'événements publics ou lors du porte-à-porte.

«Je n'aurai plus jamais la même perspective (du comté), de ce qui les (citoyens) touche, leur fierté, leur cœur», indique-t-elle.

Car, au contact des gens, la candidate Fréchette dit entendre parler, notamment, de pauvreté et de solitude.

Elle révèle à cet égard que «je collabore beaucoup avec le Book humanitaire».

Et que dire de l'environnement (un sujet d'actualité s'il en est).

«Quand j'ai vu qu'on a sorti 300 pneus de la rivière du Nord, je me suis dit que ça ne se peut pas... Ça n'a rien à voir avec le fédéral, mais ça a tout à voir avec moi (elle dit prôner de bonnes habitudes environnementales sur les plans personnel et familial).»

Venez nous rencontrer...
une solution efficace et durable

**PERDEZ 20, 30
OU 40 LIVRES**
rapidement et sans avoir faim!

Diète aux protéines ou basses calories
Suivi assuré par des professionnels
de la santé

14 cliniques pour mieux vous servir

cliniquemaigrirensante.ca

Ligne sans frais: 1 888 853-9898
60, de Martigny Ouest, Saint-Jérôme
450 438-8686



CLINIQUE
Maigrir en Santé

816003 20847 20

ALTERNATIF

Location d'outils

894, la Salette, St-Jérôme
Tél.: 450.438.0288
www.LOUALT.com

LOCATION • VENTE • RÉPARATION • TOUTES MARQUES • MACHINERIE • SCIES • ACCESSOIRES

TOUTS LES ATTACHEMENTS MULTI-TOOL SHINDAIWA SONT EN VENTE!
PLUS VOUS ACHETEZ, PLUS VOUS ÉCONOMISEZ

Avec vos achats d'attache-ments		Avec vos achats d'accessoirs	
Nombre d'accessoirs achetés	% Économisez sur vos achats d'attache-ments	Nombre d'accessoirs achetés	% Économisez sur vos achats d'accessoirs
1	5%	1	10%
2	10%	2	15%
3 ou plus	15%	3 ou plus	20%

Les attachements ProSno ne sont pas éligibles pour cette promotion.

shindaiwa®

SOUFFLEUR EB 252 PORTABLE 25.4 CC
SEULEMENT **199⁹⁵\$**
ÉPARGNEZ 20 \$ PDSF 219,95 \$

SOUFFLEUR EB 802 /RT 79.2 CC
SEULEMENT **599⁹⁵\$**
ÉPARGNEZ 120 \$ PDSF 719,95 \$

SCIE MODÈLE 305-S-14" 30.5 CC SEULEMENT
279⁹⁵\$

SCIE MODÈLE 591-18" 59.8 CC DISPONIBLE EN 18" ET 20" SEULEMENT
549⁹⁵\$
ÉPARGNEZ 50\$ PDSF 599,95\$

LAVEUSE PRESSION ÉLECTRIQUE PW 2014 E
229⁹⁵\$
ÉPARGNEZ 30 \$ PDSF 329,95 \$
LAVEUSE PRESSION À ESSENCE PW 2700
599⁹⁵\$ HONDA
ÉPARGNEZ 50 \$ PDSF 649,95 \$

ECHO SOUFFLEUR PB-580 H/T 58.2 CC ACCÉLÉRATEUR SUR TUBE OU HANCHE DISPONIBLE **499⁹⁵\$** ÉPARGNEZ 30 \$ PDSF 529,95 \$

SOUFFLEUR PB-8010 H/T 79.9 CC LE PLUS PUISSANT AU MONDE!! SEULEMENT **829⁹⁵\$**

ÉCONOMISEZ SUR LES ECHO À BATTERIES 58V GARANTIE DE 5 ANS

ÉPARGNEZ 30 \$ PDSF 399⁹⁵\$

ÉPARGNEZ 20 \$ PDSF 209⁹⁵\$

ÉPARGNEZ 20 \$ PDSF 299⁹⁵\$

TONDEUSE 30" COMMERCIALE **2549⁹⁵\$** RÉG. 2 749⁹⁵\$

Kawasaki

SPÉCIAL remplissage 8⁹⁵\$ + taxes

VÉRIFICATION DE SOUFFLEUSE À 52,14 \$

PLUSIEURS SPÉCIAUX ET PRODUITS EN PROMOTION | DÉTAILS EN MAGASIN ET SUR LOUALT.CA



Photo Mychel Lapointe

«Ces deux initiatives nous permettront de rejoindre 45 000 jeunes dans les Laurentides», se réjouit Nadia Dahman.

PRÉVENTION CHEZ LES JEUNES LE NUMÉRIQUE ET L'ANXIÉTÉ POUR CIBLES

MYCHEL LAPOINTE
mychel.lapointe@infoslaurentides.com

La Fondation André-Boudreau et le Centre intégré de santé et de services sociaux (CISSS) des Laurentides font équipe pour deux projets de prévention novateurs visant les jeunes entre 11 et 17 ans, des Laurentides.

FAMILLE NUMÉRIQUE

Le premier projet prend la forme d'une activité de sensibilisation gratuite intitulée *Famille numérique, faisons équipe!* Et qui sera présentée le dimanche 6 octobre 2019, à l'Académie Lafontaine, à compter de 12 h 30.

L'événement est offert aux familles pour, annonce-t-on, promouvoir la saine utilisation des écrans et prévenir la cyberdépendance.

On y présentera des ateliers et des conférences s'adressant aux jeunes de 11 à 17 ans et à leurs parents afin de mieux les outiller face à cette réalité. Le célèbre YouTubeur PL Cloutier sera d'ailleurs présent à titre de conférencier.

Pour consulter l'horaire des présentations et réserver leur place, les familles sont invitées à consulter le site [eventbrite.ca] <Famille numérique>.

DES JEUNES ANXIEUX

Le deuxième volet de prévention a trait à l'anxiété chez les jeunes, un phénomène sans doute moins connu, mais documenté par une étude révélatrice.

«L'anxiété chez les jeunes et l'hyperconnectivité sont des problématiques de plus en plus préoccupantes pour les intervenants de santé publique», indique Dr Éric Goyer, directeur de santé publique du CISSS des Laurentides. «Selon les résultats de l'Enquête québécoise sur la santé des jeunes du secondaire 2016-2017, 21 % des élèves du secondaire de la région des Laurentides ont reçu un diagnostic médical d'anxiété, une augmentation de 11 points de pourcentage depuis l'enquête de 2010-2011».

Pour rejoindre les jeunes, on a choisi de faire appel à deux humoristes popu-

lares et dont les messages sont susceptibles d'atteindre les buts visés.

On parle ici de capsules mettant en vedette Rosalie Vaillancourt et Medhi Boussaidan et abordant le thème de l'anxiété dans différents contextes de la vie de tous les jours d'un adolescent.

La série de capsules sera lancée le 14 octobre prochain, et servira à illustrer des situations stressantes de la vie familiale, sociale et scolaire des jeunes. Elle sera reliée à une plateforme Web où les jeunes, de même que les parents et les intervenants, pourront accéder à du contenu informatif, des outils et des ressources pour prévenir le stress et l'anxiété au quotidien. Les capsules seront diffusées via les réseaux sociaux et seront aussi accessibles sur le site Web de la Fondation André-Boudreau [www.fondationandreboudreau.com].

QUELQUE 45 000 JEUNES

«C'est la première fois que le CISSS des Laurentides collabore avec notre Fondation pour des projets de prévention auprès des jeunes et nous sommes très reconnaissants de leur engagement», note Nadia Dahman, présidente de la Fondation André-Boudreau.

À plus forte raison que, précise Mme Dahman, «ces deux initiatives nous permettront de rejoindre 45 000 jeunes dans les Laurentides, et d'attirer leur attention et susciter, nous l'espérons, la discussion dans les familles et les communautés. Elles sont intimement liées à notre mission, puisque la sensibilité à l'anxiété est associée à une consommation précoce de substances et au développement de diverses dépendances chez les adolescents».

Bistro d'en face

Les Samedis Poulet BBQ

999\$*

à partir de 17 heures

*À L'ACHAT D'UNE CONSOMMATION, NON VALIDE DURANT LES ÉVÈNEMENTS

292, RUE DU PALAIS, SAINT-JÉRÔME, QC 450 602.6663

CANADIAN TIRE
St-Jérôme

**SURVEILLEZ LA CIRCULAIRE INSÉRÉE
DE CANADIAN TIRE ST-JÉRÔME
ET D' ALEXANDRE GAGNÉ VIA CAPITALE**

viacapitale

SECTEUR ST-JÉRÔME

INFOS
LAURENTIDES
.COM

infoslaurentides.com

828 B, rue De Martigny,
St-Jérôme, J5L 1Z6

Bureau d'affaires: 450 327-0220

Petites annonces: 450 327-0219

Téléco.: publicité: 450 327-0221

Site Internet: infoslaurentides.com

SECTEURS

Bellefeuille
Saint-Jérôme
Prévost
Saint-Colomban
Saint-Hippolyte
Sainte-Sophie

Nombre d'exemplaires au 2 octobre 2019

48 798 EXEMPLAIRES CERTIFIÉS

André Juteau, président éditeur / Christine Thibault, vice-présidente copropriétaire
Martin Filion, Charles Lalande et Pauline Allard, Isabelle Monette, conseillers publicitaires
Jean-Francois Ferland, directeur de comptes / Nathalie Marceau, adjointe aux ventes
Mychel Lapointe, chef de pupitre / Véronique Leblanc et Kim Nunès, journalistes

Toute annonce, grande ou petite, est acceptée par INFOSLAURENTIDES.COM. Cependant, le journal dégage sa responsabilité au-delà du coût de l'annonce, en cas d'erreur ou d'omission. La reproduction des annonces et des nouvelles de ce journal est interdite.

INFOPRO

• Directeur de la production:

Wes Bourbonnais

• Assistante:

Michèle Groux

• Responsable du développement commercial:

Louis Vallée

Distribué par:

CANADA POSTES
CANADA



LE COMMENTAIRE DE MATHIEU LOCAS!

Cette chronique n'est pas la plus sexy. En fait, elle est un peu aride. Par contre, je vais tenter d'expliquer la situation de Saint-Jérôme dans son rôle de ville-centre. Situation pour laquelle j'exposerai des faits, sans chercher une solution.

Vos réactions ont été tranchantes sur mon papier selon lequel Saint-Jérôme ne devrait pas payer pour les autres villes dans le dossier du Quartier 50+. C'était blanc ou noir. De la part des Jérômiens, j'ai reçu des fleurs. Des citoyens des villes limitrophes, c'était le pot.

Pour ceux qui ont manqué le texte, je vous apprenais en primeur que Saint-Jérôme était sur le point de dévoiler une entente sur la tarification du Quartier 50+. Après avoir fait bondir le coût d'inscription l'an dernier, Saint-Jérôme s'est assise avec les villes avoisinantes et la santé publique pour trouver un terrain d'entente.

Les citoyens des autres villes revenaient avec l'argument qu'ils contribuent à l'économie jérômiennne en magasinant dans nos commerces. Par contre, ces mêmes citoyens oublient que leur présence à Saint-Jérôme a aussi un coût. Si l'asphalte s'use rapidement sur Bélanger et Lamontagne, c'est parce que les citoyens de Sainte-Sophie et Saint-Colomban y circulent pour sortir et rentrer dans leur municipalité. En bout de piste, ce sont les Jérômiens qui paient la facture du truck d'asphalte.

Cet exemple démontre que le concept d'équité n'est pas simple, surtout quand on regarde la différence gé-

mographique entre Saint-Jérôme et des villes-dortoirs. Ces dernières ont aussi des dépenses comme le traitement des eaux et la gestion des ordures. Elles ont aussi des exigences gouvernementales, notamment en matière de schéma de couverture de risques incendie. Ces frais sont très largement payés par les taxes résidentielles. Saint-Jérôme a le privilège d'avoir un siège social de la Commission scolaire ou encore la présence d'Hydro-Québec pour leur donner un coup de pouce au budget.

Il y a davantage de commerces à Saint-Jérôme, mais ces commerçants paient plus cher de taxes. Prenez le restaurant Chez Vic, face à l'hôpital. Son positionnement géographique lui donne un avantage par rapport à un casse-croûte de Saint-Hippolyte. Par contre, il doit vendre pas mal plus de poutines que son homologue de Saint-Hippolyte pour avoir le même profit à la fin de l'année, car sa taxe d'affaires est plus salée.



806977_20663_20

Entreprise

Daniel Sarrazin

T.: 450 438-9466
C.: 450 565-7283

- Traitement antirouille
- Vente et installation de pneus
- Changement d'huile

843, rue Alfred-Viau,
Saint-Jérôme



SAINT-JÉRÔME, LA VILLE-CENTRE

Autre exemple des particularités d'être une ville-centre: les problèmes de stationnement. Tous les jours, de 7 h à 16 h, les résidents des rues Parent, du Palais, Grande-Allée, Léopold-Nantel, Lachaine, du Plateau, Saint-Joseph, Bruno-Nantel et Chartrand sont envahis par les automobilistes qui vont au cégep, à l'école Marchand, à l'UQO, au palais de justice ou encore à l'hôpital. Cet envahissement a forcé Saint-Jérôme à mettre en place une navette et un stationnement à l'aréna. Qui paie pour l'autobus? Les Jérômiens!

Les spectacles en plein air de Loud, Patrice Michaud, Mes Aïeux et les autres ont aussi été payés par les contribuables jérômiens. Bien heureux que tout le monde d'ailleurs ait pu en profiter.

Des exemples, je pourrais en nommer jusqu'à demain. Pour revenir à mes discussions avec certains lecteurs dans le dossier du Quartier 50+, ça me renverse encore de savoir que certains contri-

buables veulent le beurre et la crème. Ils veulent payer moins cher de taxes en s'établissant à l'extérieur, tout en ayant droit aux bas tarifs des contribuables jérômiens.

Une personne me disait: «Moi, je suis à loyer, je ne paie pas de taxes». Faux, faux et re-faux. Un 4 1/2 de Saint-Jérôme a de fortes chances d'être plus onéreux que le même 4 1/2 à Sainte-Sophie, justement parce que les taxes sont plus élevées. La taxe se retrouve donc cachée dans le loyer.

Comme je le disais en introduction, je n'ai pas de solution. Par contre, quand vous choisissez un lieu de résidence, il y a plus que le compte de taxes à regarder. Il faut voir les services offerts par une ville-centre. Il y a un coût à habiter dans une ville-dortoir, souvent invisible sur un compte de taxes.

Je demeure disponible à mathieu.locas@hotmail.com.

Cette automne... simplifiez vous la vie!

Aspirateur à feuilles
WV-190 (à pousser)
1649⁹⁵\$



Souffleur
EB252
199⁹⁵\$
épargnez 20\$



Souffleur
EB802/RT
659⁹⁵\$
épargnez 60\$



838289_20427_20

- LOCATION
- VENTE
- SERVICE

- Souffleuses
- Tondeuses
- Pompes à eau
- Scies mécaniques

FINANCEMENT DISPONIBLE

Gaby Deslauriers inc.
242, rue Ouimet, Saint-Jérôme • Tél.: 438-6347



**ALUMINIUM
PIERRE**
PORTES ET FENÊTRES

450 436-7863
450 660-0522

DERNIÈRE CHANCE

Fenplast



COULEUR :
Sourire de dentiste

10% de rabais sur
les fenêtres
blanches

* Avant clôture sous le mot de W. Blain

838019_20869_20

www.aluminiumpierre.ca
1475A, boul. Saint-Antoine Saint-Jérôme

Tour de tracteur gratuit et mini-ferme



OUVERT VENDREDI, SAMEDI ET DIMANCHE DE 8 H À 17 H

Autocueillette de citrouilles

Courges disponibles **3/10\$** au choix

298, chemin Chicot, Saint-Eustache 450-623-2472
www.lescitrouillard.com





montée LaBlanc

25e Avenue

298 chemin Chicot

Arthur-Sauvé (route 148)

montée du Domaine

837828_40437_20



Santé animale



MON ANIMAL EST-IL OBÈSE?

Tout comme pour les êtres humains, l'obésité est un fléau chez les animaux de compagnie et on estime qu'aux États-Unis, plus du tiers des chiens et des chats sont obèses.

Comment évaluer si votre animal est obèse? Pour être considéré comme obèse, votre compagnon doit avoir une surcharge de poids de l'ordre de 15 % et plus par rapport à son poids idéal.

Pour constater cet excès de poids, il suffit bien souvent d'observer la silhouette de l'animal et d'évaluer si sa taille se distingue et si l'on perçoit ses trois dernières côtes. Vous pouvez également palper doucement les côtes, le poirail et le ventre de l'animal. Si vous ne sentez pas les côtes au toucher, la couche de graisse est probablement trop importante.

Quelles sont les conséquences de l'obésité chez mon chien ou mon chat?

Comme pour l'être humain, un surplus de poids peut avoir des conséquences néfastes sur la santé et la longévité:

- Accumulation de graisse autour des organes;
- Propension aux maladies cardiovasculaires et aux maladies métaboliques comme le diabète;
- Arthrose;
- Maladies de peau et cicatrisation plus lente;



- Diminution de la longévité.

Pour éviter ces problèmes, il convient de:

- Respecter les quantités indiquées par les fabricants sur les poches de nourriture sèche;
- Offrir une nourriture de bonne qualité;
- Assurer des périodes d'exercice régulières à votre animal (promenades, course ou jeux);
- Faire attention au nombre de gâteries offertes par jour;
- Discuter avec votre médecin vétérinaire de la condition physique et du poids de votre animal; il pourra vous conseiller sur des actions à prendre le cas échéant.

Source: Ordre des médecins vétérinaires du Québec

810827_21002_20

MOULÉE DE PREMIÈRE QUALITÉ POUR ANIMAUX DE FERME ET DOMESTIQUES.

15% DE RABAIS SUR PRÉSENTATION DE CETTE ANNONCE

16476 SIR WILFRID-LAURIER (ROUTE 158) MIRABEL
450.304.0822 | MOULEESCORBEIL.COM

Les moulées

Vous faites du Canicross !

On a ce qu'il vous faut !

TIRAGE D'UN ARBRE À CHAT avec tout achat de produits go!

go! SOLUTIONS par petCLOUARD

Tirage le 31 octobre

Nahak SPORTS

LUNDI 14 OCTOBRE FERMÉ

450 438-0877 | Suivez-nous sur | 900, boul. Lachapelle, Saint-Jérôme

838015_20723_20

Santé animale

BIEN CHOISIR SON OISEAU DE COMPAGNIE

Chaque oiseau a des caractéristiques bien précises et il est essentiel pour le propriétaire de bien s'informer avant d'arrêter son choix. Voici un survol des caractéristiques des oiseaux de compagnie les plus communs.

PERRUCHE

La perruche est un très bon choix, surtout pour un premier oiseau. Il s'agit d'un animal grégaire, qui s'apprivoise facilement. Elle ne nécessite pas beaucoup de matériel. Les perruches ne crient pas très fort et peuvent apprendre à parler. Cet oiseau n'a pas un comportement destructeur.

Les perruches peuvent vivre de 6 à 18 ans. Les mâles ont tendance à mordre moins que les femelles. De plus, les mâles sont souvent de meilleurs parleurs que les femelles. On distingue le mâle de la femelle par la couleur des cires (narines). Si elles sont bleues, il s'agit d'un mâle, si elles sont plutôt jaunes, il s'agit d'une femelle.

GRANDE PERRUCHE

Il s'agit d'un très mauvais choix, car cette perruche s'adapte difficilement à la vie en cage;

elle préfère la volière. Elle est difficile à apprivoiser, a tendance à mordre et parle peu. La grande perruche peut vivre de 10 à 25 ans.

PERRUCHE CALLOPSITE (COCKATIEL)

Également un très bon choix, surtout pour un premier oiseau. Le cockatiel s'apprivoise facilement et adore se faire caresser. Il n'a pas un comportement très destructeur. Les mâles peuvent parler, mais ce sont surtout de bons siffleurs.

Les perruches callopsites peuvent vivre de 8 à 20 ans. Il existe une variété de couleurs, mais chez les espèces les plus populaires, on retrouve les lutinos (blanches) dont les femelles possèdent des stries transversales jaunes sur les plumes de la queue. Chez la variété grise, on distingue le mâle de la femelle par ses joues très jaunes. Enfin, chez la variété perle, la femelle possède des taches blanches sur le dos.

INSÉPARABLE (LOVE BIRD)

Il s'agit d'un bon choix, surtout s'il s'agit d'un

oiseau nourri à la main. Cet oiseau est tout de même difficile à apprivoiser et a tendance à mordre beaucoup. Les inséparables ne peuvent pas apprendre à parler. Leur cri est très aigu et peut être désagréable. Il s'agit d'un animal très territorial, donc des précautions doivent être prises lorsqu'on veut introduire un nouvel individu dans une cage.

Les inséparables peuvent vivre de 4 à 15 ans.

CONURE

Il s'agit d'un bon choix, mais oreilles sensibles s'abstenir! Le conure peut devenir un très bon animal de compagnie. Il est grégaire et aime jouer. Il est cependant difficile de l'apprivoiser et il possède un caractère destructeur. Les conures ne sont pas de bons parleurs. Ils peuvent vivre de 10 à 25 ans.

AMAZONE

La plupart des Amazones font de bons animaux de compagnie. Mais à éviter comme premier oiseau. Le propriétaire doit faire preuve de patience pour apprivoiser son oiseau. Les amazones peuvent être de très bons parleurs. Certains oiseaux ont tendance à être

dominateurs et agressifs, surtout en saison de reproduction.

Les amazones peuvent vivre de 15 à 80 ans.

GRIS D'AFRIQUE

Le gris d'Afrique peut devenir un très bon animal de compagnie. Mais à éviter comme premier oiseau. C'est sans doute le meilleur parleur de tous les oiseaux. Ils sont très intelligents et sensibles. Par contre, ils peuvent être très bruyants lorsqu'ils s'offrent un petit brin de jasette!

Le gris d'Afrique peut vivre de 15 à 60 ans.

ARA

Il s'agit d'un oiseau imposant. Il nécessite beaucoup d'espace, de petits soins et d'attention. Les aras sont très bruyants et destructeurs. Ils peuvent apprendre à parler. Les becs et les serres très puissants peuvent infliger de sérieuses blessures.

Les aras peuvent vivre de 15 à 80 ans.

Source: Ordre des médecins vétérinaires du Québec



Chico
Boutique d'animaux
Saint-Jérôme et Bellefeuille

Boutiques d'animaux
de quartier

boutiquedanimauxchico.com

Chico Bellefeuille 9, Boul. de la Salette, St-Jérôme, Québec J5L 2H8 450-990-4607 Vente d'animaux 🐾 Livraison 🚚 Gravure de médailles 🏆 L-M-M : 9 h à 18 h J-V : 9 h à 21 h S-D : 9 h à 17 h	Chico Saint-Jérôme 169, Rue Bélanger, Saint-Jérôme, Québec J7Y 1K5 450-432-3714 Vente d'animaux 🐾 Livraison 🚚 L-M-M : 9 h à 18 h J-V : 9 h à 21 h S : 9 h à 17 h D : 10 h à 17 h
--	---

Vaste choix de nourriture et d'accessoires pour animaux

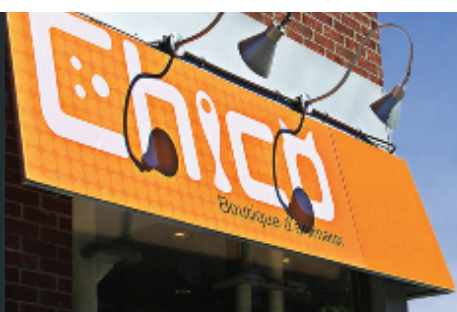

NOUVEAU PRIX SPÉCIAL !



CHIENS 49,99\$
CHATS 19,99\$

FORMAT DE 11,7 KG/24 LB DE NOURRITURE BLUE LIFE PROTECTION POUR CHIENS
FORMAT 2,3KG DE NOURRITURE BLUE LIFE PROTECTION POUR CHATS PRÉ-ÉTIQUETTES À 19,99\$



Intersand
Litière
Odour Lock

12⁹⁹ \$
Prix sugg.
14,99 \$



Vêtements d'hiver
pour chien

20 %
de rabais

Valide à la succ. de
St-Jérôme et Bellefeuille
seulement, du 2 au 9
octobre 2019

838196_201913_20

5 \$ / OFF
à l'achat de 25\$
et plus avant taxes

Chico
Boutique d'animaux

Valide à la succ. de St-Jérôme et Bellefeuille
seulement, jusqu'au 31 octobre 2019.
* Limite d'un coupon par foyer / par transaction.
Ne peut être jumelé aux spéciaux en vigueur.

10 \$
DE RABAIS
/ OFF
à l'achat de 50\$
et plus avant taxes

Chico
Boutique d'animaux

Valide à la succ. de St-Jérôme et Bellefeuille
seulement, jusqu'au 31 octobre 2019.
* Limite d'un coupon par foyer / par transaction.
Ne peut être jumelé aux spéciaux en vigueur.



Photo Mychel Lapointe
On a procédé, mardi dernier, à une première pelletée de terre symbolique.

SECTEUR DE L'HÔPITAL RÉGIONAL

DEUX PROJETS PORTEURS D'AVENIR

MYCHEL LAPOINTE
mychel.lapointe@infoslaurentides.com

L'offre de services à la population dans le secteur de l'Hôpital régional de Saint-Jérôme sera bonifiée au cours des deux prochaines années.

En effet, les dirigeants de Mediforce ont annoncé mardi dernier (24 septembre) le début de la nouvelle phase de travaux majeurs au pôle santé Saint-Jérôme, et plus particulièrement sur la rue du

Docteur-Charles-Léonard.

DEUX ÉTAPES

Selon ce qui a été divulgué, le projet (qui représente un investissement de 100 M\$, incluant ce qui existe déjà) se déroulera sur deux principaux chantiers, soit l'agrandissement d'un complexe médical qui passera de 36 000 pieds carrés à près de 50 000 pieds carrés, et la construction d'un bâtiment de 55 000 pieds carrés qui abritera un centre de services externes de l'Hôpital régional de Saint-Jérôme.

On parle ici d'un centre d'hémodialyse, d'hémato-oncologie et d'imagerie

médicale.

La livraison du bâtiment actuel agrandi est prévue en avril 2020 et le nouveau bâtiment en janvier 2021.

On doit déjà à Mediforce le CHSLD Louise-Faubert qui abrite quelque 196 résidents ainsi que le complexe médical qui fera les frais d'un agrandissement.

DEPUIS 2016

Il faut reculer trois ans en arrière pour retrouver l'origine du projet.

«Après une analyse approfondie du secteur, Mediforce a procédé, en 2016, à l'acquisition d'un terrain de la papeterie Rolland

pour créer un environnement structuré et construire trois bâtiments principaux qui répondent aux exigences ministérielles.»

Car il faut le souligner, non seulement le CHSLD Louise-Faubert représentait un besoin évident dans la région, mais le complexe médical actuel et celui qui va suivre d'ici deux ans répondent parfaitement à un nécessaire désengorgement de l'Hôpital régional de Saint-Jérôme.

On parle, en fait, d'installations susceptibles d'accueillir plus de 150 000 visiteurs par année pour des soins de première ligne.

NOUVELLE COLLECTE DES ENCOMBRANTS

UNE FOIS PAR MOIS

bacman.ca

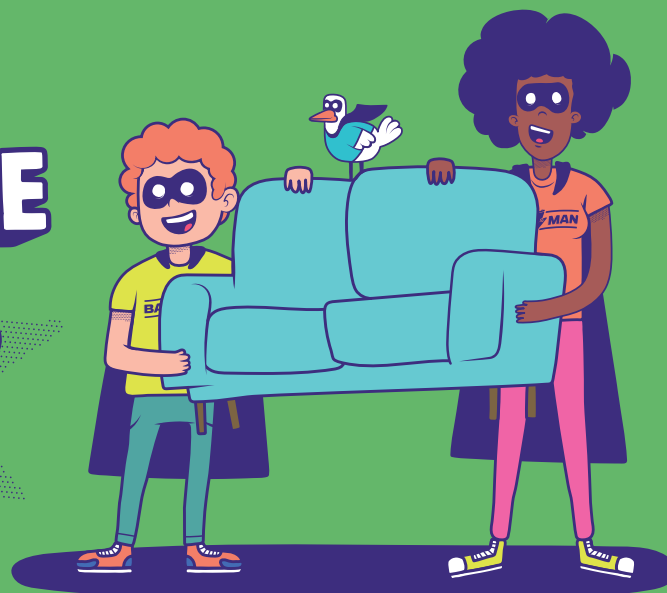

Ville de
SAINT-JÉRÔME

**NOUS SOMMES
TOUS DES BACMANS!**

**INSCRIPTION OBLIGATOIRE AUPRÈS
DE LA CENTRALE DU CITOYEN (450 569-5000)
72 H AVANT LA COLLECTE PRÉVUE
POUR VOTRE SECTEUR**

GRANDE VENTE D'AUTOMNE SUCCURSALE DE SAINT-JÉRÔME



DU 3 AU 5 OCTOBRE 2019

JUSQU'À 1 500 \$ DE RABAIS

À L'ACHAT D'UN SYSTÈME YORK*



 CLIMATISATION
Thermopompe

 VENTILATION
Traitement de l'air

 CHAUFFAGE
Mazout, électricité, gaz

Retour de
650\$

PROFITEZ ÉGALEMENT DU
PROGRAMME RÉNOCLIMAT
POUR UN REMBOURSEMENT
ALLANT JUSQU'À 650 \$

Valeur de
600\$

GARANTIE 10 ANS
PIECES ET
MAIN D'ŒUVRE
GRATUITE

Subvention
1250\$

PROGRAMME CHAUFFEZ VERT :
SUBVENTION POUVANT ALLER JUSQU'À
1250\$ POUR LA CONVERSION DE VOTRE
SYSTÈME AU MAZOUT.

*Le rabais de 1500\$ s'applique aux systèmes complets premium York, composés d'un générateur d'air chaud (AVC, AVV, AVM, YP9C ou TM9V) et d'un climatiseur ou thermopompe (YXV, YZT, YZV, YXT). D'autres rabais sont disponibles. Tous les détails en magasin, certaines conditions s'appliquent.

PASSEZ NOUS VOIR!

Les acheteurs choisissent

RE/MAX 450 431-1515



Michel
BEAUCHAMP

COURTIER IMMOBILIER AGRÉÉ

450 419-2244



LACHUTE

299 500 \$

Grand duplex et plus, bien entretenu, garage attaché (11X25) + garage détaché (40X23), revenus intéressants, Poss. bureau professionnel ou autre. Actuellement loué 525\$, + logement étage loué 600\$/mois. Etre chez soi à peu de frais....
MLS 9398992



SAINT-JÉRÔME

119 900 \$

Magnifique condo 3 1/2, construction 2015, très éclairé, niveau rez-de-jardin avec une magnifique terrasse.
MLS 12647573



SAINT-JÉRÔME

275 000 \$

Près du centre-ville. BORD DE RIVIÈRE...Un endroit calme et paisible comme à la campagne, mais au coeur de St-Jérôme. Unique en son genre, petit bijou, faites vite !!!
MLS 16528972



SAINTE-ANNE-DES-LACS

242 900 \$

Magnifique propriété chaleureuse 1+2 chambres. Grand terrain coin de rue avec garage et remise annexée à celui-ci... Secteur tranquille de Ste Anne-des-Lacs. Libre actuellement!
MLS 16132691



SAINT-JÉRÔME

219 000 \$

Centre-Ville, grand bungalow 3CAC même plancher, sous-sol à demi fini avec accès au garage. Possibilité de changer le zonage pour du commercial. Possibilité d'un bureau à domicile. Portes et fenêtres ont été changées.
MLS 15529229



SAINT-JÉRÔME

189 900 \$

Magnifique condo sur le BOULEVARD LAFONTAINE, BEAUCOUP D'EXTRA TEL QUE : Planchers Engineeer, armoire d'Érable, comptoir de Granite, Muret d'entrée, Porte Miroir , OJ partout sauf sdb, Foyer pierre et manteau. Grand 4 ½ pouvant être transformé et 5 ½ en utilisant le boudoir pour en faire une 5°. MLS 21217091



Yves
RIOUX

COURTIER IMMOBILIER

450 660-0432



Mario
TASSÉ

COURTIER IMMOBILIER AGRÉÉ
DIRIGEANT D'AGENCE

450 419-1937



SAINT-JÉRÔME

275 000 \$

BON POTENTIEL!
3 chambres, Domaine Parent, En face d'un parc, à proximité du centre ville et ses services; université, cepeg, gare...
MLS 16548800



SAINTE-ANNE-DES-LACS

56 534 \$ +TX

PLUSIEURS TERRAINS DISPONIBLES!
Son atout? la grandeur (124309 PC), électricité installée, rue asphaltée et sans issue, parc, piste de promenade et tout près des pistes de ski!
Bâtitsez vous ce printemps!
MLS 14051009



SAINT-JÉRÔME

699 000 \$

HEY! HEY! COWBOY! FERMETTE!
4 chambres, espace à profusion, véranda, spa, 1 garage 4 places, 1 écurie 4 boxes, enclos, abris pour animaux, grange(50x40), étang, terre aménagée!
MLS 25665070



Claudine
PELLETIER

COURTIER IMMOBILIER

450 516-0322



SAINT-COLOMBAN

240 000 \$

Superbe bord de l'eau (Lac Capri) terrain de +21,000pc, 2CAC salle de bain + salle d'eau garage de 20X 28p
MLS 23868821

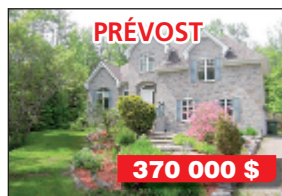

PRÉVOST

370 000 \$

Magnifique plain-pied dans un secteur très recherché (Domaine des Patriaches), 3CAC 2 salle de bain + salle d'eau garage super terrain boisé.
MLS 1387362



SAINT-JÉRÔME

132 000 \$

Secteur Bellefeuille : Maison et garage sur un grand terrain de 32,178pc, garage de 29 X 49p + rallonge de 8 X 42p
MLS 10503036



Mario
CORNELLIER

COURTIER IMMOBILIER

450 712-9444



SAINT-JÉRÔME

349 900 \$

DUPLEX! Idéal pour propriétaire occupant 10 pièces au rez-de-chaussée avec garage et grand 5 ½ à l'étage près de tous les services.
MLS 14853476



SAINT-HIPPOLYTE

259 900\$

Maison reconstruite totalement après incendie en 2009, avec des pièces de belles dimensions sans voisin arrière un grand terrain paysager pour votre tranquillité.
MLS 11900558



SAINT-JÉRÔME

187 500\$

Stratégiquement situé, l'A15 n'est qu'à quelques minutes. Condo de 2 chambres. Écoles à proximité, parc, plusieurs types de commerces et commodités à proximité. Idéal pour une petite famille ou un couple, le boudoir peut aisément se convertir en 3ième chambre ou bureau. Propre et bien entretenu. Venez voir!
Ça pourrait changer votre vie!
MLS 12078838



Pierre
GAUTHIER

COURTIER IMMOBILIER INC.
SOCIÉTÉ PAR ACTIONS D'UN COURTIER IMMOBILIER

450 431-1515



SAINT-COLOMBAN

260 000 \$

VOTRE HAVRE DE PAIX.... grand terrain boisé et intime... planchers chauffants, 2 cac, walk-in dans la chambre principale, poêle à combustion lente, grenier aménageable
MLS 21721435



SAINT-COLOMBAN

429 000 \$

WOW... 96,500\$ SOUS L'ÉVALUATION MUNICIPALE! beaucoup de potentielle, 4 cac, 2 grand salons, belle fenestration, immense terrain à l'abri des regards très privé!
MLS 9550997



SAINT-JÉRÔME

289 000 \$

Domaine Parent...Secteur recherché, 4 chambres à coucher, chambre des maîtres avec salle de bain att, 2 salles de bain + 1 salle eau, sous-sol aménagé, beaucoup de potentiel...
MLS 26139416



SAINTE-SOPHIE

249 000 \$



SAINTE-AGATHE-DES-MONTS

212 000 \$



SAINTE-SOPHIE

278 000 \$



SAINTE-SOPHIE

334 500 \$



SAINTE-SOPHIE

284 000 \$



SAINTE-SOPHIE

165 000 \$

Nous sommes très actifs dans vos secteurs

Appelez-nous pour des **RÉSULTATS**

Les meilleurs ont plus d'adresses!



Valérie GUAY

COURTIER IMMOBILIER

450 712-0035

Nouveauté! Garage 20 x 18 p.
Vaste cuisine avec îlot
Salle à manger lumineuse
Foyer de bois au salon
3 Chambres, douche vitrée
6x6p. Cour privée, piscine
creusée! WOW!
MLS 26144835

Vaste salon avec poutres
3 Chambres, 2 poêle au
bois. Terrain privé
22410 p.c. avec Piscine,
spa, cabanon. 2 minutes
du Lac des Sables
À voir!
MLS 17404675

Plafonds de 14 pieds
3 vastes CAC, 3 SDB
Garage 26 x 14 p.
Terrain 32303 p.c. intime
avec spa et terrasse
WoW! MLS 16354981

Kathleen LABONTÉ

COURTIER IMMOBILIER RÉSIDENTIEL

450 712-9894

Wow superbe clé en main
de 4 chambres dans
secteur convoité. Finition
de qualité et luminosité
exceptionnelle, à voir!
MLS 11437536

Wow ferme bien établie
avec droit aux animaux.
4 chambres, 2 salles de
bain, poulailler et écurie.
Magnifique
terrain aménagé!
MLS 10191929

Moins cher qu'un loyer
cette maison de
3 chambres vous comblera.
Aire ouvert lumineux et
immense salle de bain.
Bienvenue!
MLS 25362756



Lyne LECLERC

COURTIER IMMOBILIER AGRÉÉ DA

514 755-7664



Visite libre
Dimanche 6 octobre
14 h à 16 h
685, 9e rue, St-Jérôme.
Maison à étage avec
garage



Maison à étage
avec garage,
construction 2013,
3 cac, plancher chauffant,
beaucoup d'extra.
Terrain boisé.
MLS 13378919

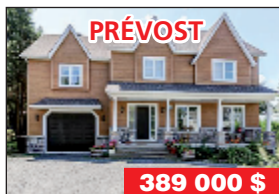

Belle propriété au goût
du jour avec terrain
intime et boisé de
12 600PC,
4 cac, 2 sdb,
foyer 3 faces, etc.
MLS 10965036



Kim DIONNE

COURTIER IMMOBILIER INC.
SOCIÉTÉ PAR ACTIONS D'UN COURTIER
IMMOBILIER

450 512-8818



Grand condo de 2 cac,
beaucoup de rangement,
plancher flottant de qualité
supérieure, douche indépendante
et belle fenestration. Rangement
extérieur est près de tous les
services. La copropriété accepte
les animaux! Faites-vite!
MLS 26469285



Véritable havre de paix, terrain
de 50 000 pc au bord de la
rivière Bonniebrook! Plafonds
cathédrale, foyer, véranda
fermée avec vue, suite des
maîtres avec bureau, walk-in
et sdb! Garage tandem
et espace atelier. Superbe!
MLS 10831965



Secteur Bellefeuille, superbe
maison sans voisin arrière.
Plafonds cathédrale, planchers
de bois franc, chambre des
maîtres avec walk-in et sdb,
fenestration abondante et
grande cour ensolleillée!
Qu'attendez-vous?
MLS 27310247



Magnifique jumelé encore
sous garantie du contracteur!
Cuisine fonctionnelle avec
comptoir en quartz et garde-
manger walk-in, 2 grandes
chambres avec walk-in, belle
fenestration et clé en main!
Opportunité!
MLS 19903522



Plain-pied de qualité supérieur,
pièces spacieuses, cuisine
tendance avec quartz, suite
des maîtres avec walk-in et
sdb, foyer 3 faces, plafonds
de 9 pieds et 3 cac au rdc.
Superbe espace extérieur
entièrement aménagé! Wow!
MLS 14821161



Grand plain-pied dans un secteur
recherché à 30 000\$ sous
l'évaluation! Maison rénovée au
fil des ans, belle luminosité, 4 cac
et belle cour privée avec arbres
matures, piscine creusée et petit
ruisseau. À 2 pas du village!
Dépêchez-vous!
MLS 21236819



Plain-pied de 4 cac et 2
sdb! Plusieurs rénovations
faites au cours des années,
belle luminosité et sous-sol
actuellement aménagé en
logement familial. Rue très
paisible, terrain intime avec
clôture, arbres matures et
grand patio. À voir!
MLS 27129215

MAISON DE LA SEMAINE



Pierre GAUTHIER

COURTIER IMMOBILIER INC.
SOCIÉTÉ PAR ACTIONS D'UN COURTIER
IMMOBILIER

450 431-1515

SAINT-COLOMBAN



Secteur tranquille, impeccable propriété...belle
fenestration pour un maximum de luminosité,
porte-patio et grand balcon arrière, planchers de lattes
de bois, cuisine rénovée avec coin repas, 3 cac. à
l'étage, salle familiale avec poêle à combustion
lente, possibilité d'une 4e chambre au sous-sol,
idéal pour votre famille...MLS 18945518

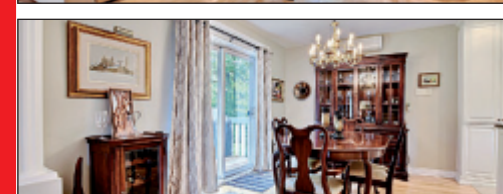
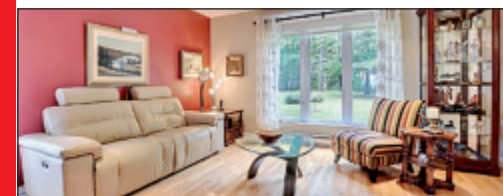

Santé Beauté



UNE ALTERNATIVE À LA LIPOSUCCION SANS CHIRURGIE

La cryolipolyse (CoolSculpting) est un système visant à détruire les cellules graisseuses en les exposant à un froid contrôlé afin d'entraîner leur mort cellulaire (apoptose). Il s'agit d'une méthode novatrice permettant de sculpter votre corps en gelant les graisses indésirables sans chirurgie, ni temps d'indisponibilité. Il faut compter en moyenne de trois à douze semaines afin que les cellules soient complètement éliminées par le corps. Les résultats sont aussi permanents que la liposuccion, mais sans la chirurgie et les risques associés. Votre sécurité et votre mieux-être sont au cœur des priorités de notre équipe. C'est pourquoi Excelle MD Esthétique est fier d'offrir le seul traitement de cryolipolyse (CoolSculpting) approuvé par Santé Canada.

Diplômée de l'Académie Internationale Compétence Beauté depuis 1996, Amina a suivi une formation complète en esthétique. Spécialisée

en CoolSculpting depuis 2015, elle a suivi une formation générale en 2016 ainsi qu'un perfectionnement Masterclass en 2019, à l'Université du CoolSculpting en Virginie. Avec maintenant plus de 3 000 traitements CoolSculpting à son actif, cela fait d'elle une spécialiste convoitée pour son expertise en la matière.

Avec la cryolipolyse (CoolSculpting), la Clinique ExcelleMD peut vous aider à perdre votre graisse rebelle et à vous sentir mieux dans votre corps. Une nouveauté cette année chez Excelle MD, le «DualSculpting», permettant des traitements plus rapides, et ce, 7 jours sur 7.

Clinique Excelle MD
450 735-8111
info@excellemd.com

QUEL EST LE PREMIER SIGNE DU GLAUCOME?

Maladie qui s'installe lentement sans créer de signes apparents, le glaucome est la première cause de cécité chez les personnes de plus de 60 ans et peut causer une perte de vision permanente en l'absence de traitement. C'est la raison pour laquelle tout le monde doit connaître son existence.

Un sondage réalisé par la Société canadienne d'ophtalmologie révèle que 61 % des personnes ignorent les signes et les symptômes du glaucome. Lorsque les symptômes se déclarent chez une personne, des taches aveugles apparaissent dans son champ visuel. Bien des gens ne remarquent ces taches que lorsque le nerf optique est gravement endommagé et que les taches grossissent. Il est essentiel de passer un examen de la vue régulier pour détecter la maladie avant l'apparition de lésions graves.

Certaines personnes courent un plus grand risque de développer le glaucome, notamment celles qui ont plus de 40 ans, des antécédents de glaucome dans la famille, une pression in-



Le glaucome est la première cause de cécité chez les personnes de plus de 60 ans.

traoculaire élevée, le diabète ou une hypertension artérielle.

Pour en savoir plus sur le glaucome et sur ce que vous devez faire pour le détecter et le prévenir, consultez le site cos-sco.ca.

www.leditionnouvelles.com

ExcelleMD
ESTHÉTIQUE

AFFINEZ VOTRE SILHOUETTE
SANS CHIRURGIE - RÉSULTATS PERMANENTS



Amina Hammouch
Coordonnatrice du
département d'esthétique

Une alternative à la liposuccion sans chirurgie

La cryolipolyse (CoolSculpting®), est un système qui vise à détruire les cellules graisseuses en les exposant à un froid contrôlé afin d'entraîner leur mort cellulaire (apoptose).

La cryolipolyse (CoolSculpting®) est la seule procédure sécuritaire approuvée par Santé Canada.

Afin de vous aider à conserver votre silhouette, nous vous offrons une consultation complète en nutrition.*

* Certaines conditions s'appliquent

PAS DE CHIRURGIE | PAS D'ANESTHÉSIE | PAS DE TECHNIQUE INVASIVE

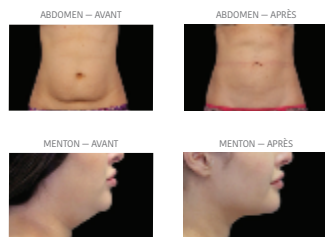

RÉSERVEZ VOTRE
CONSULTATION GRATUITE
AVEC L'ESTHÉTICIENNE MÉDICALE
CERTIFIÉE MASTERCLASS DE
L'UNIVERSITÉ COOLSCULPTING!

450 735-8111 | 460, RUE DU PARC, SUITE 101, ST-EUSTACHE

FINANCEMENT DISPONIBLE | EXCELLEMD.COM



Réseau des Femmes
d'affaires du Québec
Laurentides

TRUCS ET ASTUCES FACEBOOK

Conférencière

NATALIE DZÉPINA, Vibe médias

MERCREDI, 9 OCTOBRE
17 H 30 À 20 H

RESTAURANT CHEZ MILOT
958 Rue Valiquette, Sainte-Adèle

Membre : 35 \$
Non membre : 65 \$
TAXES ET REPAS INCLUS

SOLIDAIRES ENTRE ELLES

INSCRIPTION WWW.RFAQ.CA

PARTENAIRES

Papillon
ASSOCIÉS

Desjardins
Entreprises

PFD
AVOCATS

INFOS
LAURENTIDES
.COM

cme 103.9
101.3
LA COULEUR MUSICALE
DES LAURENTIDES

Chez
Milot

maryska.ca
DESIGN WEB

Les gros titres revus par



Vous souhaitez vous aussi commenter les gros titres de l'actualité? Envoyez votre blague à redaction@infoslaurentides.com et courrez la chance de remporter un prix.

États-Unis. Deux enfants de six ans arrêtés et menottés dans leur école

Publié le 24 septembre 2019, journal de Montréal, page 21

Les armes sont permises, mais pas les YCYC

Une toilette en or 18 carats de 6 M\$ volée

Qui a dérobé le bol d'or ?

Publié le 16 septembre 2019, journal de Montréal, page 15

Faut que t'aies une grosse envie

75 heures de travaux communautaires

La mairesse de Sainte-Marthe-sur-le-Lac

La hauteur de la digue ne changera pas

Publié le 20 septembre 2019, journal de Montréal, page 14

Mais le niveau d'eau, ça s'peut

Sans toilette ni douche depuis deux ans et demi

Publié le 23 septembre 2019, journal de Montréal, page 2

Un dossier qui sent pas bon...

Cannabis: la SQDC enregistre ses premiers bénéficiaires

Publié le 14 septembre 2019, journal de Montréal, page 57

Nos profits partaient en fumée

Condamné pour des flatulences lors d'une fouille à nu

Publié le 22 septembre 2019, journal de Montréal, page 14

Arrêté parce que son auto sentait le pot et condamné parce qu'il sentait le pet

Politique

Les pancartes électorales, un danger pour les piétons aveugles

Publié le 21 septembre 2019, journal de Montréal, page 9

Autant que les personnes qu'on voit dessus

Hockey

L'avenir des Québécois entre les poteaux ...

Publié le 26 septembre 2019, journal de Montréal, page 59

Ils nous ont déjà dit ça avec l'électricité...

*Paème de gros titres
Vaut mieux en rire
Des digues hautes pour arrêter l'eau
Des policiers pour des enfants
Faudrait gagner entre les poteaux
Au lieu de se cogner dedans
Ta toilette en or est partie
Au moins, toi, t'avais une toilette
Le pot fait gagner des profits
Mais tout à perde avec tes pets*

Pointu

**VOUS
VOULEZ
VENDRE?**

**UN SEUL
NUMÉRO**
LES PETITES
ANNONCES **450**
327-0219

837369_56231_20

IFC
Climatisation inc.
Entreprise familiale

**Conversion huile à
électricité jusqu'à
2 175 \$
en subventions**

Air climatisé
Thermopompe
Fournaise électrique

450 433-6585

www.ifcclimatisation.com

RBQ 8343-5792-45

RÉNO
CLIMAT

Exclusivement en ligne sur
rabaischocs.com

Des certificats-cadeaux
175 COMMERÇANTS
EN LIGNE



**Forfait bains nordiques
+ NeuroSpa pour 2 personnes**

**Payez 75 \$
Obtenez 170 \$**

BAGNI
SPA STATION SANTÉ



EN DIRECT!

DANNY BERGER

49 100 \$ POUR LA FONDATION PALLIA-VIE



Le comité organisateur a présenté un super résultat de 49 100 \$ pour la 3e édition de JE MARCHÉ POUR TOI! de la Fondation Pallia-Vie, qui avait lieu dimanche dernier au parc Jérôme, de Saint-Jérôme. Cette activité aide la fondation à continuer d'offrir des services gratuits à la population. J'étais le porte-parole de cette édition, mais le gros travail a été réalisé par les organisateurs, bénévoles et participants. Félicitations à tous! De gauche à droite sur la photo:

Ève Raukas, Suzanne Fortin, Danny Berger, Yannie Méthot, Yamina Peytour, Paul-Émile Lampron, Jacynthe Bertrand, Isabelle Lamarche, Barbara Sophie Lacasse et Aline Desjardins.

JE MARCHÉ POUR TOI... PAPA

J'ai reçu un témoignage vraiment touchant pendant que j'étais en ondes dimanche. Après la marche de Pallia-Vie, une jeune femme m'envoyait un message pour me dire qu'elle avait fait la marche avec ses deux enfants, Mathilde et Éloi, en mémoire de son conjoint Joël, décédé du cancer, parce qu'elle m'avait entendu en parler sur les ondes de CIME... ouf... J'ai eu à faire des micros difficiles durant ma carrière d'animateur, mais celle-ci fut très émouvante. Merci Geneviève, de partager ceci avec nous, ça nous démontre que chaque petits pas fait par chacun de nous, peut faire une grosse différence... merci...



PORTES OUVERTES DU CERCLE DE FERMILIÈRES SAINTE-PAULE



Le Cercle de fermières Sainte-Paule vous invite à sa toute première journée portes ouvertes, le samedi 5 octobre 2019, au 70, 116e Avenue, Saint-Jérôme, J7Y 1N2, de 10 h à 15 h. Venez rencontrer nos membres Fermières et discuter avec elles de notre local, nos réalisations, nos techniques artisanales, nos métiers à tisser et plus encore. Grand stationnement et accessible à tous. Nous vous y attendons en grand nombre. Pour infos: Monelle Collin, vice-présidente, 514 984-0941, ou Liliane Nadeau, trésorière, 450 569-5253.

Exclusivement en ligne sur

rabaischocs.com

Des certificats-cadeaux

175

COMMERCANTS EN LIGNE



Payez **25 \$**
Obtenez 17,50 \$



Payez **25 \$**
Obtenez 17,50 \$



Payez **47 \$**
Obtenez 30 \$

▼ VICTOIRE DE 8 À 2 CONTRE
LES PRÉDATEURS

DANEAU ET TREMBLAY-LAPALME SE LÈVENT



Photo Juana Laurin
Zackary Daneau (90) a connu un match de cinq points contre les Prédateurs.

MYCHEL LAPOINTE

mychel.lapointe@infoslaurentides.com

Après deux défaites et un seul but marqué en deux matchs, il y a une dizaine de jours, Pierre Bergeron se demandait où étaient ses francs-tireurs.

Deux de ceux-là se sont levés dimanche dernier à Saint-Jérôme pour procurer une victoire de 8 à 2 des Panthères sur les Prédateurs de Saint-Gabriel-de-Brandon et ainsi mettre fin à une série de trois défaites consécutives.

DANEAU

Zackary Daneau (2^e et 3^e buts de la saison) en plus d'amasser trois passes et Vincent Tremblay-Lapalme (3^e et 4^e) et deux passes ont dirigé l'attaque des Panthères.

Les autres buts des vainqueurs sont allés à Alexis Leblanc (1^{er}), William Pagé (2^e), Renat Dadadzhanov (3^e) et Charles-Antoine Paiement (8^e).

TROISIÈME DÉFAITE CONSÉCUTIVE

Avant de retrouver le chemin de la vic-

toire dimanche, les troupiers de Pierre Bergeron se sont inclinés 6 à 4, après avoir mené 3 à 1, vendredi contre l'Inouk à Granby.

Il s'agissait de la troisième défaite consécutive pour les Panthères après avoir remporté leurs quatre premières parties de la saison.

Jacob Bruneau a bien fait pour les Panthères avec ses deux premiers buts de la saison.

Les autres sont allés à Zackary Daneau (1^{er}) et Charles-Antoine Paiement (7^e).

L'instructeur Bergeron était malgré tout heureux de la performance des siens.

«On a dominé une bonne équipe chez eux...», a-t-il commenté dimanche en point de presse d'après-match.

PROCHAINS MATCHS

Les Panthères affrontent les Rangers à Montréal-Est vendredi.

Ils seront de retour à l'aréna régional de la Rivière-du-Nord dimanche alors qu'ils recevront le Collège français de Longueuil qui les a blanchis 4 à 0 il y a une quinzaine de jours.

LE LUNETIER SAINT-JÉRÔME FÊTE SES 20 ANS



Vingt ans se sont écoulés depuis l'ouverture, le 2 août 1999, de la succursale Le Lunetier Saint-Jérôme. En cette année anniversaire, un grand sentiment de fierté habite la propriétaire, Chantal Gagnon, et son équipe. Et avec raison, car le succès de l'entreprise est directement lié au solide lien de confiance qui l'unit à vous, chers clients. C'est pourquoi elle tient aujourd'hui à vous remercier, avec grande sincérité, pour votre fidélité tout au long de ces années.

«Les gens ont beaucoup parlé de nous... parce qu'ils ont apprécié le service, parce qu'ils ont aimé nos montures. Ça nous a beaucoup aidés, confie Mme Gagnon. Le bouche-à-oreille nous a été très bénéfique et nous espérons que, dans les années à venir, les clients continueront à parler positivement de nous.»

Le Lunetier Saint-Jérôme a connu une belle évolution. À ses débuts, la succursale comptait trois employés et un optométriste. À titre comparatif, elle réunit aujourd'hui neuf employés et trois optométristes. Le personnel a toujours été guidé par cette volonté d'offrir un service de première qualité. Son expertise en matière de vision et de soins oculaires est d'ailleurs largement reconnue dans la région.

Il faut dire que la succursale offre une foule de services spécialisés, dont les examens de la vue, le dépistage et les urgences, qui sont assurés par des optométristes. Des opticiens et des stylistes sont également sur place afin de vous conseiller sur le choix des montures et des lentilles à privilégier, en tenant compte de vos besoins, de vos préférences et de la morphologie de votre visage.

Le Lunetier Saint-Jérôme propose d'ailleurs une sélection impressionnante de lunettes de tous les styles et de toutes les gammes. Une sélection qui sera, soit dit en passant, considérablement bonifiée au cours des prochains mois. En effet, des travaux d'agrandissement seront lancés prochainement, ce qui permettra d'accroître l'aire de service et d'offrir encore plus de montures. Ces travaux s'inscrivent dans le cadre du projet de réaménagement et de modernisation des locaux qui a été entamé en début d'année et dont les résultats sont déjà perceptibles.

PROMOTION 20E ANNIVERSAIRE

Afin de souligner son 20^e anniversaire, Le Lunetier Saint-Jérôme offre, jusqu'au 20 octobre, un rabais de 20 % sur toutes les montures en magasin, vendues avec verres antireflet. Une belle occasion de découvrir, si ce n'est déjà fait, cette succursale qui est située dans le secteur de Saint-Antoine. Au plaisir de vous accueillir!

LES PETITES ANNONCES

UN SEUL NUMÉRO

450 327-0219

AVIS À NOS ANNONCEURS

L'article 242 de la Loi sur la protection du consommateur stipule que: «AUCUN COMMERÇANT NE PEUT, DANS UN MESSAGE PUBLICITAIRE, OMETTRE SON IDENTITÉ ET SA QUALITÉ DE COMMERÇANT.» Nos annonceurs se doivent de publier leurs annonces en conformité avec cette loi. Veuillez noter que la responsabilité du journal INFOS LAURENTIDES se limite à une insertion d'une annonce erronée. Nous vous demandons de bien vérifier votre annonce dès la première parution.

21 LOGEMENTS À LOUER

ST-JÉRÔME: 3.1/2, rue Clermont. Paisible, propre, pas d'animaux, non fumeur, pas de cannabis. Libre 15 octobre. 450-438-6463.

59 RECYCLAGE/ FERRAILLE

514-668-7594. ACHETONS VÉHICULES. Payons 300\$ à 550\$. Pour ferraille.

ACHETONS VOITURES POUR FERRAILLE: payons jusqu'à 1000\$. Remorquage gratuit. 514-578-7181.

101 OFFRES D'EMPLOI

66 DIVERS À VENDRE

CABANONS: 450-632-0007
10X12/2700\$, 10X16/3275\$,
12X16/3750\$, 15X20/5300\$,
15X30/7000\$, 20X30/12100\$.
Autres modèles et grandeurs disponibles. Livraison et installation gratuites.
RBQ:8213-9338-04.

101 OFFRES D'EMPLOI

CUEILLEURS(EUSES) DE POMMES DEMANDÉS: 20 ans et plus. 514-235-4659, 514-216-8249, 514-922-4659.

101 OFFRES D'EMPLOI

101 OFFRES D'EMPLOI

Déneigement F. Bigras inc.

recherche candidats avec expérience

OPÉRATEURS(TRICES)

de tracteur souffleuse et de loader/gratte pour déneigement résidentiel et commercial

Contactez Fernand ou Sylvain
450 430-1789

808784_41283_12

101 OFFRES D'EMPLOI

101 OFFRES D'EMPLOI

CHAUFFEURS(EUSES) DE TAXI OU ADAPTE: semaine, soir ou week-end selon vos disponibilités. Retraité ou semi-retraité accepté. Permis de chauffeur de taxi requis. Territoires Mirabel et St-Jérôme. Toutes les dépenses couvertes par la compagnie. 514-622-4526.

ENTREPRISE D'ENTRETIEN MÉNAGER RÉSIDENTIEL: recherche personnel, temps partiel, ultérieurement de 30 à 35 heures/ semaine. Automobile requise. Disponible du lundi au vendredi, de jour. Linda, 450-432-8616.

LAVEUR (GARS DE COUR): avec expérience, pour nouveau concessionnaire d'autos usagées à Mirabel (Mike Autosport). Avec équipe dynamique, belle ambiance. Faire parvenir c.v. à: mikegagnonauto@hotmail.com

101 OFFRES D'EMPLOI

118 SANTÉ/ MÉDECINES DOUCES/ MASSOTHÉRAPIE

450-431-7966 À DÉCOUVRIR: Massage, qualité sensorielle, extrême détente. Privé. Reçu, 777, 9h00-22h00. St-Jérôme.

DANIEL: pour la détente que vous recherchez! Ste-Adèle. Reçu. 450-275-0780.

124 PEINTURE/ JOINTS

S.M. PLÂTRIER: tirage de joints et peinture. 514-756-8454. R.B.Q: 5659-7487-01.

129 ACTIVITÉS SOCIALES

AGENCE RENCONTRE: Temps et rencontres illimités. Brunch le samedi. www.agenceaccord.com 514-781-2546.

101 OFFRES D'EMPLOI



Denis Ratelle 
Courtier immobilier agréé D.A.

450 712-6677

- Membre en règle OACIQ
- Assurance professionnelle
- Diffusion complète sur internet
- Plusieurs forfaits disponibles
- Commission payable à la vente seulement

Détails sur www.denisratelle.com

Nouveau ! commission à partir de 2% plus tx.

Seulement deux pourcent plus tx; si la transaction se réalise par mon intermédiaire seulement. Si un autre courtier agit comme courtier représentant l'acheteur les frais seront de quatre pour cent plus tx.

838653_20675_20



RECHERCHE

- **OPÉRATEUR MACHINERIE LOURDE DÉNEIGEMENT**
- **JOURNALIERS DÉNEIGEMENT**
- **CHAUFFEUR CLASSE 1**

Envoyer CV à: david@yrpaquette.com
ou communiquer au 450 275-0746

837266_49916_20



Installateurs de pneus

recherchés

- Avec expérience
- Salaire à discuter

Communiquez avec
Norman 450 438-1808

838067_20071_20

TEST DE JEUX VIDÉO

Plusieurs postes d'analyste assurance qualité à t'offrir dès maintenant, du lundi au vendredi:

8:30 @ 17:00
12:30 @ 21:00

Envoie ton CV à : emploi@huwiz.com



solutions assurance qualité



www.huwiz.com

838068_21063_20



CUISINIER CAISSIÈRES BUSBOY

Postes disponibles
Temps plein et partiel

Se présentez au
235, de Martigny Ouest
Demandez André

838260_20834_20

TRANSPORTEURS BÉNÉVOLES RECHERCHÉS

Le CISSS des Laurentides recherche des bénévoles en accompagnement transport souhaitant s'impliquer auprès de jeunes en offrant de leur temps.

Si vous possédez un véhicule et que vous êtes intéressés, veuillez communiquer au **450 432-2777, poste 78402** afin d'obtenir de plus amples informations.



Centre intégré de services sociaux des Laurentides Québec

Donnez à la mémoire de ...



Fondation Pallia-Vie

385, rue Lebeau,
Saint-Jérôme (Québec)
J7Y 2M8
450 431-0488
www.pallia-vie.ca



JEAN-PHILIP DEMERS
COURTIER IMMOBILIER
450.431.9898



CLAUDE DEMERS
COURTIER IMMOBILIER
450.275.2896



ÉVALUATION GRATUITE WWW.EQUIPEDEMERS.CA Bur.: 450.431.1515



SAINT-JÉRÔME

MLS# 11940046



SAINT-JÉRÔME - 124 900 \$

Aussi adaptée pour personne à MOBILITÉ réduite - clé en main- MLS# 13695982



SAINT-JÉRÔME - 259 900 \$

Secteur recherché - 4 cac
MLS# 26757794



MORIN-HEIGHTS

MLS# 24681311



SAINTE-ADÈLE - 599 000 \$

FERMETTE - MLS# 22954561



PRÉVOST - 799 000 \$

MLS# 17007779



MIRABEL

VENDU EN 2 JOURS



SAINT-JÉRÔME

VENDU



MIRABEL

VENDU



SAINTE-SOPHIE

VENDU



LACHUTE

VENDU

PATRICE Ménard
Courtier immobilier
bonjour
Agence immobilière
450 712-8282
450 431-1515

LE COURTIER QUI VEND...

Marché de l'immo

Pour vendre ou acheter



LACHUTE - 369 500 \$

Propriété Ancestrale (1835)zoning mixte (Agricole, résidentiel et commercial +/- 10 arpents) avec facade de 254 pieds sur route 158(Garage attaché double avec grenier adjacent à la grande terrasse surélevée. Une vue magnifique sur la cour arrière et ses chevaux... Plusieurs bâtiments supplémentaires (Ecurie,Remise.) Potentiel énorme. MLS 25187256



SAINT-GUILLEME-NORD-139 000 \$

VENDEUR MOTIVÉ

Bord Lac Harnois (Zec Lavigne) entrée secteur St Côte Toute équipée Autonome en énergie Elle vous attends ...MLS 26412862



836208_20795_20

Michel BEAUCHAMP
Courtier immobilier agréé
450 419-2244

L'expérience à votre service...



RÉSIDENTIEL
Commercial / Multiplex / Industriel



450 431-1515



Yves RIOUX
Courtier immobilier
450 660-0432



SAINTE-ADÈLE - 199 500 \$

Ste-Adèle, facile d'accès par la 117, Belle propriété avec cachet, beau grand terrain, idéal pour une jeune famille. Chambre à l'étage. Près de tout. MLS 21308912



GORE - 78 999 \$

Magnifique terrain en bordure du Lac Frédéric situé dans un domaine privé avec des règlements notariés pour la beauté du site et la tranquillité des résidents. Droit de passage notarié pour les espaces vert adjacents. Terrain arpenté et chemin d'accès déjà construit. Contribution annuelle de 550\$ pour l'entretien du domaine. MLS 13103432



Avis de décès et anniversaires



Un des secrets du bonheur
est de demander beaucoup à soi-même
et peu aux autres.

FRAPPIER, Suzanne • 1947-2019

À Saint-Jérôme le 24 septembre 2019, est décédée à l'âge de 72 ans, Mme Suzanne Frappier.

Elle laisse dans le deuil ses enfants Stéphane Blais (Chantal Asselin), Marc-André Blais (Caroline Hogue), Claudine Blais (Marcel Bélanger), ses petits-enfants Alexandra, Mathieu, Félicia, Jérémy, Benjamin, ainsi que d'autres parents et amis.

La famille recevra les condoléances le vendredi 4 octobre 2019, de 13 h à 16 h et de 18 h à 21 h à la:

Desrosiers & Fils Inc. Entreprise familiale Depuis 1959 Résidence funéraire 676, boul. des Laurentides Saint-Jérôme (St-Antoine)

Une cérémonie de dernier adieu aura lieu au salon à 20 h 30.



888082_20712_20

BEAUCHAMP, Nathalie • 1970-2019

À Laval, le lundi 23 septembre 2019, est décédée à l'âge de 48 ans Mme Nathalie Beauchamp, fille de Michel Beauchamp et de feu Mireille Kelly.

Elle laisse dans le deuil sa fille Mélodie (Alexandre), ses petits-enfants Lexi, Liam, Logan et Loxley, son frère Stéphane (Isabelle), son neveu Lucas, ainsi que parents et beaucoup d'amis, dont une multitude de clients connus lors de ses 28 ans dans le domaine de l'immobilier.

La famille vous accueillera au Complexe funéraire Magnus Poirier (Les Sentiers) situé au 2480, boul. du Curé-Labelle à Prévost, J0R 1T0, le dimanche 6 octobre 2019 de 13 h à 17 h. Les funérailles seront célébrées ce même jour à 17 h en la chapelle du complexe.



838344_20382_20

BELLEAU, Jean • 1949-2019

À Saint-Jérôme, le samedi 21 septembre 2019, est décédé à l'âge de 70 ans, Jean Belleau, époux de Francine Morin.

Outre son épouse il laisse dans le deuil sa fille Maude, ainsi que plusieurs autres parents et amis.

La famille vous accueillera au Complexe funéraire Magnus Poirier (Les Sentiers), situé au 2480, boul. du Curé-Labelle, à Prévost, J0R 1T0, le dimanche 6 octobre 2019, à 11 h 30.

Une cérémonie commémorative sera célébrée ce même jour à 16 h, en la chapelle du complexe.

Magnus Poirier inc.
2480, boul. du Curé-Labelle
Prévost, Québec J0R 1T0
Tél.: 450 565-6464 / 1 844 565-6464
Fax: 450 592-1763



838259_20382_20

Exclusivement en ligne sur
rabaischocs.com

Des certificats-cadeaux

175 COMMERÇANTS
EN LIGNE



Payez **25 \$**
Obtenez **15 \$**

**LE COMPLEXE
VIEUX SHACK**

Donnez à la mémoire de ...

Fondation
Pallia-Vie

385, rue Lebeau, Saint-Jérôme (Québec) J7Y 2M8
450 431-0488 • www.pallia-vie.ca



Avis de décès et anniversaires



Ne laisse jamais passer
l'occasion de dire
un bon mot d'encouragement.

BOISVERT, Jean-Guy • 1930-2019

À Saint-Jérôme, le 28 septembre 2019, est décédé M. Jean-Guy Boisvert, fils de feu Édouard Boisvert et de feu Cécile Renaud.

Il laisse dans le deuil ses frères André (Odette Poulin) et Gilles (feu Ginette Renaud), sa sœur Francine ainsi que ses neveux et nièces.

En accord avec ses dernières volontés, il n'y aura aucune cérémonie et l'inhumation des cendres aura lieu à une date ultérieure.

Il fut confié à la:

Maison funéraire Trudel
400, Place du Curé-Labelle,
Saint-Jérôme (Québec) J7Z 5L3
450 438-1234
info@maisontrudel.com



838398_20123_20

**Exprimez votre sympathie
par un DON.**

Fondation de
PHApital régional
de Saint-Jérôme

450 431-8484
fondation.cisslau@ssss.gouv.qc.ca
www.donnezavotresante.com

CORBEIL, Gertrude (née Proulx) • 1929-2019



À Longueuil, le 18 septembre 2019, est décédée à l'âge de 90 ans, Mme Gertrude Proulx Corbeil, épouse de feu M. Raymond Corbeil.

Elle laisse dans le deuil ses enfants Martin (Francine Pilon) et Vincent (Diane Lapointe).

Elle quitte également ses petits-enfants Maxime, Antoine, Caroline et Marie, ses frères Jérôme (Liette Legault) et Antoine, ainsi que ses neveux et nièces, autres parents et amis.

La famille recevra vos condoléances le samedi 5 octobre 2019, de 11 h à 13 h 30, au salon de la

Maison funéraire Trudel
801, boul. des Laurentides
Secteur Saint-Antoine
www.maisontrudel.com



Les funérailles seront célébrées à 14 h, en l'église de St-Antoine.

838267_20123_20

Cimetière catholique de Saint-Jérôme
Un lieu qui immortalise le souvenir des êtres chers depuis 1886

Columbarium

Endroit de recueillement où les urnes cinéraires y sont déposées

- Une ambiance paisible et sereine
- Accessible tous les jours de 8 h à 20 h
- Des emplacements vitrés ou opaques marbrés
- Nous offrons des emplacements individuels, doubles ou familiaux

Pour plus d'information, contactez-nous au 450 432-9741, poste 100
info@cimetierestj.ca

831062_20976_20

LAPOINTE-GARIÉPY, Madeleine • 1927-2019



À Montréal, le 23 septembre 2019, à l'âge de 92 ans, est décédée Mme Madeleine Lapointe, épouse de feu René Gariépy.

Elle laisse dans le deuil ses enfants Pierre (Lanny), Luc, Lyne (Michel), Michel (Manon) et Daniel (Linda), ses 9 petits-enfants, ses 7 arrière-petits-enfants, neveux et nièces ainsi que d'autres parents et amis.

La famille recevra vos condoléances le samedi 5 octobre, de 9 h à 12 h, au salon de la:

Maison funéraire Trudel inc.
400, place du Curé-Labelle
Saint-Jérôme, J7Z 5L3
Tél.: 450 438-1234
www.maisontrudel.com



Une liturgie de la parole sera célébrée ce même samedi à 12 h, au salon et de là, l'inhumation suivra au cimetière de Saint-Jérôme.

838053_20123_20

Des gens d'ici!



André Juteau
Président Éditeur



Christine Thibault
Vice-présidente-Copropriétaire



Martin Filion
Conseiller multimédia



Charles Lalande
Conseiller multimédia



Pauline Allard
Conseillère multimédia



Jean-François Ferland
Directeur de comptes

Un vent de renouveau chez COLLECTION LAFLAMME!



Déjà 48 ans, bien connu dans la région de Saint-Jérôme depuis 1971, le commerce a fait peau neuve.

Tout l'intérieur du magasin a été complètement rénové.

Nouvelles collections: CINZIA ROCCA (fabriquée en Italie), MALLIA (fabriquée au Canada), TAILLES FORTES ainsi qu'un grand choix de CUIRS et AGNEAU RETOURNÉS, femmes et hommes. Venez constater par vous-même et profitez-en pour renouveler votre garde-robe automne/hiver.

229, Saint-Georges, à Saint-Jérôme - 450 436-2772.

Pharmacie Pierre et Olivier Dannel Jean Coutu Ste-Sophie



La gagnante du concours Facebook de cet été est Trycia Desjardins!

Elle mérite une gigantesque licorne de marque Big Mouth, qui est un superbe arrosoir. On reconnaît sur la photo la gagnante qui s'est inscrite sur Facebook, Trycia Desjardins, et l'assistante-gérante Myriam Morneau, qui pose fièrement à la pharmacie Pierre et Olivier Dannel.

Surveillez bien la page Facebook, car d'autres concours seront bientôt disponibles.

Notre passion, votre bien-être!



Depuis plus de 13 ans, le centre de détente et de bien-être L'Excellence Urbaine, situé au 895, montée Sainte-Thérèse, à Saint-Jérôme, offre des services professionnels de coiffure et d'esthétique à la gent féminine et masculine, pour tous vos événements ou besoins. Nous nous engageons à vous offrir un service personnalisé, dynamique, courtois et bien sûr, coloré! De plus, à des prix concurrentiels et dans une ambiance chaleureuse. Ce qui nous distingue, ce sont les membres de notre équipe qui gèrent elles-mêmes leur emploi du temps, ainsi, nous sommes en mesure d'offrir des horaires flexibles et adaptés aux besoins de nos clients. Notre engagement consiste à vous offrir un look qui est adapté à votre personnalité, style de vie et budget. Absente sur la photo, Liza Isabelle, la doyenne en esthétique, et Mélanie, notre brin de soleil à la réception.

Sur une bonne note, voici la gagnante du téléviseur 32" remporté par Mme Véronique Brulé. Félicitations!

Venez constater par vous-mêmes, une équipe extraordinaire qui saura prendre soin de vous!

Pour information: 450 438-5111

815605_69994_20

PEINTURES

MF

Décoratrice en boutique
et à domicile

Centre peinture et décoration Saint-Jérôme

2 AU 19
OCTOBRE 2019

RABAIS DE 40%

SUR LE PRIX DE DÉTAIL SUGGÉRÉ
À l'achat des séries Proline 6025-6040-6065 format 3,78 L seulement

773, boul. Labelle, Saint-Jérôme | 450 436-2565

838290_20701_20

OFFREZ-VOUS LE SODA STREAM...

Recharges
également
disponibles!



RÉGLEZ EN
12 OU **24** PAIEMENTS ÉGAUX*,
aucuns frais, aucun intérêt!
*Détails sur place.

Préparez-vous... il arrive à grands pas!



TOUT L'ÉQUIPEMENT QU'IL VOUS FAUT!



Magasinez également en ligne... [canadiantire.ca](http://www.canadiantire.ca)

Carrefour du Nord
Saint-Jérôme
Sortie 45 autoroute 15 Nord

450
438-3506



**TROUVEZ L'AUTO
QU'IL VOUS FAUT !**



FINANCEMENT
À PARTIR DE

0%*

LE PLUS
GRAND
CHOIX
+
GRANDE
QUALITÉ

G ST-JÉRÔME CHEVROLET
BUICK • GMC • CORVETTE

15 **43-0**

G ST-JÉRÔME CHRYSLER
JEEP • DODGE • RAM • FIAT

15 **39**

G ST-JÉRÔME AUTO DÉPÔT
LE SUPERCENTRE DE L'OCCASION

+++
117

CHEVROLET EQUINOX 2LT 2014



V6, caméra recul, sièges chauff. Bluetooth et plus
153 088 km. #19504A

PRIX PROMO 9 977\$

CHEVROLET VOLT LT 2012



Prolongateur autonomie, mags. Bluetooth et plus
162 424 km. #19678A

PRIX PROMO 11 977\$

DODGE JOURNEY R/T AWD 2011



V8, cuir, sièges chauff. toit ouvrant, USB et plus
142 771 km. #96048A

PRIX PROMO 6 477\$

TOYOTA MATRIX TOURING 2011



Toit ouvrant, A/C, Bluetooth, mags et plus
146 134 km. #C420A

PRIX PROMO 6 777\$

NISSAN SENTRA TOURING 2011



A/C, groupe électrique, téléverrouillage et plus
102 540 km. #UA818063B

PRIX PROMO 5 777\$

MAZDA 3 GS-SKY 2012



Automatique, A/C, mags, sièges chauff. et plus
112 916 km. #JL279

PRIX PROMO 8 995\$

CHEVROLET CRUZE LT DIESEL 2017



Auto., sièges chauffants, caméra et plus
82 080 km. #919178A

PRIX PROMO 14 495\$

FORD EDGE SEL 2016



V6, caméra recul, sièges chauff. Bluetooth et plus
109 400 km. #19646A

PRIX PROMO 19 777\$

NISSAN JUKE SV AWD 2013



Automatique, A/C, mags, reg. vitesse et plus
143 110 km. #9385A

PRIX PROMO 8 477\$

VW NEW BEETLE CLASSIC 2016



Auto., sièges chauffants, caméra, USB et plus
54 857 km. #C436

PRIX PROMO 17 475\$

KIA SOUL LX 2015



Automatique, Bluetooth, A/C, port USB et plus
71 044 km. #U4031

PRIX PROMO 12 295\$

CHEVROLET MALIBU LT 2017



Automatique, caméra recul, Bluetooth et plus
75 791 km. #U3960

PRIX PROMO 16 695\$

FORD F-150 XLT SUPERCAB 4X4 2016



V6 EcoBoost, caméra, gr. remorquage et plus
178 324 km. #19603A

PRIX PROMO 22 977\$

CHEVROLET COLORADO LT 4X4 2019



V6, caméra, Bluetooth, Android Auto et plus
11 879 km. #A6805

PRIX PROMO 29 977\$

RAM 1500 SXT 4X4 2018



V8, boîte 6 pieds, mags. doublure calaise. et plus
15 325 km. #9315A

PRIX PROMO 28 975\$

JEEP CHEROKEE TRAILHAWK 4X4 2019



V6, navigation, cuir, Android Auto et plus
26 669 km. #C444

PRIX PROMO 31 975\$

MERCEDES GLK 250 4MATIC 2015



Bluetooth, cuir, toit pano, alertes sécurité et plus
75 568 km. #UJ295

PRIX PROMO 26 495\$

MAZDA MX-5 RF GT 2018



Rare! Toit rigide amovible, nav. et plus
26 485 km. #U4110

PRIX PROMO 32 995\$

FINANCEMENT 1^{ère} 2^e 3^e CHANCE | GROUPECARBUR.COM 1-844-531-6197

* Certaines conditions s'appliquent. Taux de départ pour Chevrolet Cruze, Equinox, Spark, Sonic, Malibu, Impala, Trax et Buick Verano, Regal, Encore et GMC Terrain 2014 à 2018 d'occasion et certifiés chez St-Jérôme Chevrolet Buick GMC sur financement jusqu'à 24 mois. Sur approbation de crédit. Détails en concession. † Taxes et immobilisations en sus. ‡ Certaines conditions s'appliquent. Détails et conditions en concession.