EN UN COUP D'OEIL

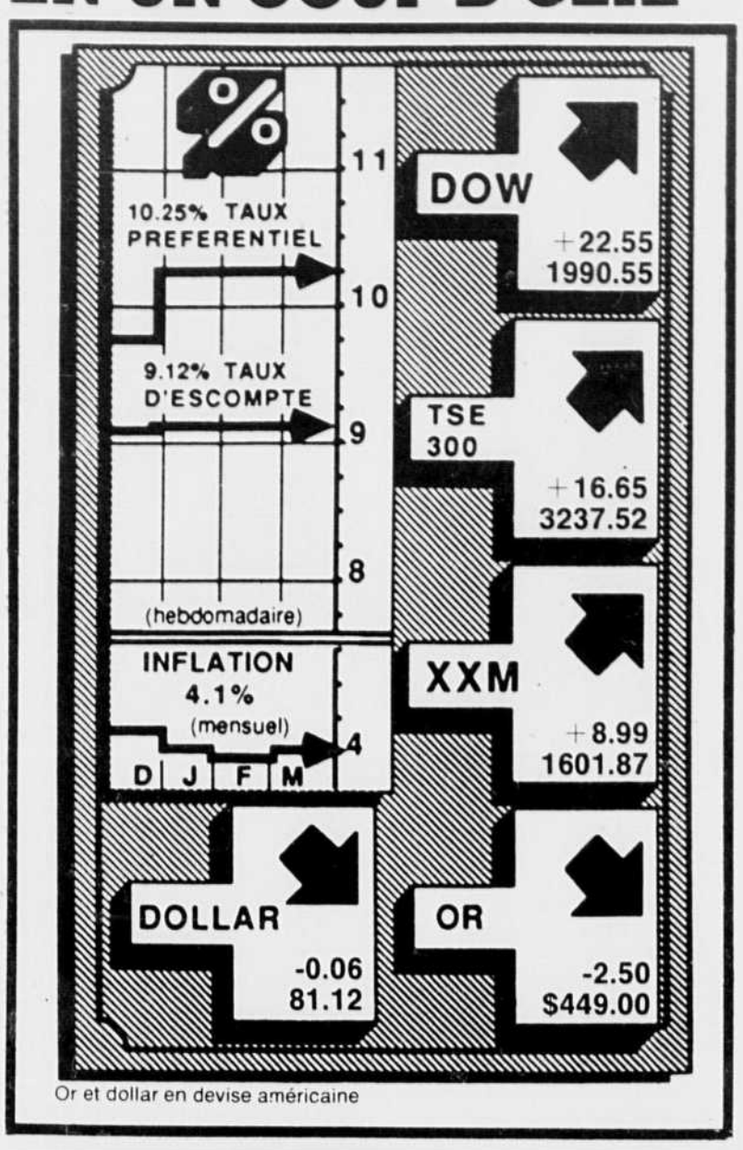

Or et dollar en devise américaine

VIE DES ENTREPRISES

Acquisition de UAP

UAP Inc. a acquis le groupe City Auto Paint Supply qui dispose de cinq points de vente à Dartmouth et Halifax (N.-E.), Saint-Jean et Fredericton (N.-B.) et Charlottetown (I.-P.-E.). City Auto Paint Supply est le plus important distributeur de peinture pour automobile dans les Maritimes. Cette acquisition porte à 15 le nombre de points de vente acquis par UAP depuis le début de cette année.

Un record pour Molson

Les Compagnies Molson Ltée annoncent un chiffre d'affaires et un bénéfice records pour l'exercice terminé le 31 mars 1988. Le bénéfice net a augmenté de 50 % à $ 78.7 millions contre $ 52.3 millions l'an dernier. Bien que cette amélioration soit largement attribuable à un bénéfice d'exploitation accru dans le secteur « brasseries », le chiffre d'affaires et le bénéfice d'exploitation des secteurs « spécialités chimiques et commerce de détail » ont, pour leur part, atteint des niveaux sans précédent.

Une première de NT

Northern Telecom a annoncé la signature d'un contrat de $ 1.2 million portant sur la livraison à Québec-Téléphone, d'équipements destinés à améliorer les capacités de ses réseaux de circuits privés. Québec-Téléphone compte installer six systèmes d'interconnexion numérique DNX-100 pour desservir les régions périphériques de Québec et de Rimouski. Northern Telecom livrera aussi un contrôleur dynamique de réseau, le DNC-500, et son logiciel de gestion de service, le TSM, qui permettra une centralisation de contrôle des systèmes DNX-100..

Perte chez Miron

Miron a réalisé des ventes de $ 10.1 millions au cours de ce premier trimestre en comparaison de $ 15 millions en 1987, ce qui donne une perte nette de $ 1.3 million ou de 21 cents par action, comparativement à un bénéfice net de $ 834,000 ou de 14 cents par action pour la période correspondante de 1987. Les résultats ont notamment été affectés par l'abandon de certaines activités, principalement l'enfouissement sanitaire, la phase transitoire de relocalisation, la modernisation et la décentralisation stratégique de l'outil de production. « Notre objectif de constituer une entité industrielle performante, rivée sur une technologie de pointe, se concrétise et la progression est conforme au plan », a déclaré le président.

Bestar en arrache

Bestar de Lac Mégantic annonce que ses ventes du premier trimestre de 1988 ont connu une augmentation importante en atteignant $ 7.2 millions comparativement à $5.5 millions pour la même période en 1987, soit une augmentation de 32 %. L'exercice se solde toutefois par une perte nette de $ 201,000, soit quatre cents par action, comparativement à un bénéfice net de $ 347,000 ou sept cents par action l'an passé. L'entreprise rencontre certaines difficultés dans le marché du meuble audio-électronique tant au Canada qu'aux États-Unis et ses augmentations de ventes et de prix ne se réalisent pas aussi rapidement que prévu, reconnaît le président, M. Paulin Tardif. La force du dollar canadien est un facteur qui contribue à la profitabilité.

— Claude Turcotte

REPERES ECONOMIQUES

hausse des prix de gros américains

Les prix de gros ont progressé aux États-Unis de 0.4 % en avril, après une hausse de 0.6 % en mars et de 0.2 % en février. La progression des prix de gros le mois dernier se situe dans la fourchette basse des prévisions des analystes qui s'attendaient une hausse comprise entre 0.4 % et 0.6 %. La hausse des prix de gros en avril s'explique principalement par la forte remontée des prix de l'énergie qui ont augmenté de 3.1 %, chiffre le plus élevé depuis janvier 1987.

Cette annonce a été plutôt bien accueillie sur le marché obligataire où les taux avaient nettement progressé ces dernières semaines par crainte d'une reprise de l'inflation. Les taux sur les bons du Trésor à 30 ans, principale référence sur le marché obligataire américain, ont reculé 9.15 % contre 9.20 % jeudi soir.

Hausse des ventes des entreprises US

Les ventes des entreprises américaines ont progressé de 1.9 % en mars, la plus forte progression depuis plus d'un an, tandis que leurs stocks se sont gonflés de 0.3 % seulement. La progression des ventes qui fait suite une hausse de 1.1 % en février et le ralentissement du gonflement des stocks après 0.4 % en février, suggèrent que l'économie américaine devrait poursuivre sa croissance dans les mois venir. Cependant, selon des statistiques préliminaires, le département du Commerce a annoncé jeudi une baisse de 0.6 % des ventes de détail en avril.

Les CA bloquent l'accord de fusion des trois corporations de comptables

SERGE TRUFFAUT

Dans une volte-face de dernière minute, l'Ordres des comptables agréés du Québec a décidé de reporter indéfiniment la tenue d'un vote sur le protocole de fusion qui aurait permis de rassembler au sein d'une même entité les diverses corporations représentant tous les professionnels de la comptabilité.

Dans une lettre adressée récemment à tous les membres de l'Ordre des comptables agréés du Québec, le président de cette association, M. Gilles Chevalier, a souligné que « les propos que j'ai recueillis de plusieurs d'entre vous à l'occasion de conversations personnelles et au cours de ma tournée des régions m'indiquent clairement que le débat engendré parmi les membres de l'Ordre par le projet de regroupement des trois corporations professionnelles de comptables a pris une orientation qui met en péril la sérénité d'esprit dans laquelle doit se dérouler toute consultation mettant en cause l'avenir même de la profession ».

Plutôt que de prendre le risque de voir le projet d'union rejeté par ses membres, et d'être ainsi dans l'obligation de faire face à un blâme, le comité administratif a pris la décision de remettre aux calendes grecques la tenue du vote sur la question.

M. Gilbert Buzaré, président du Bureau des CMA du Québec.

Pourtant, et après des années de discussions plus ou moins informelles, les négociateurs de l'Ordre ainsi que ceux de la Corporation professionnelle des comptables en management accrédités du Québec et de la Corporation professionnelle des comptables généraux licenciés du Québec en étaient arrivés après six mois de discussions à un accord de principe qui stipulait clairement que « la nouvelle corporation professionnelle en comptabilité, issue du regroupement des trois corporations professionnelles actuelles de comptables, porte le nom de Corporation professionnelle des comptables agréés du Québec ».

La corporation des comptables en management a été évidemment déçue de ce retournement soudain des comptables agréés. D'autant plus que selon M. Gilbert Buzaré, président du Bureau de cet organisme, « au Québec il fallait proposer un modèle d'association unique pour mieux travailler ensuite à la réciprocité avec les autres provinces du Canada à cause notamment du futur accord de libre-échange qui va favoriser la mobilité des comptables ».

En ayant une nouvelle fois échoué dans leur tentative d'union, les comptables ont incidemment ouvert la porte à une intrusion du gouvernement qui pourrait fort bien prendre l'initiative de les regrouper en un seul organisme.

À cet égard, il est intéressant de noter que dans le document de fusion on était fort conscient que « le gouvernement procéderait lui-même par défaut à la rationalisation des professions comptables ».

Pour bien des professionnels la couleuvre sera d'autant plus dure à avaler que les négociateurs en étaient même arrivés à définir les champs d'activités respectifs des spécialistes en comptabilité de management et des spécialistes en comptabilité publique.

En effet, dans le protocole de fusion on considérait que la comptabilité de management recouvrait le processus d'identification, de mesure, d'accumulation, d'analyse, de préparation, d'interprétation et de communication de l'information financière utilisée par les gestionnaires, au sein de l'entreprise, pour planifier, évaluer, contrôler et s'assurer de l'utilisation judicieuse et responsable de ses ressources.

Le libre-échange va grandement favoriser la mobilité des comptables.

En outre, la comptabilité de management comprend également l'établissement de rapports financiers destinés à des groupes non gestionnels commes les actionnaires, les créanciers, les agences de réglementation et les spécialistes en matière de fiscalité.

Dans le cas de la comptabilité publique il a été déterminé qu'elle couvre les actes qui consistent à exprimer sous forme d'opinion, de commentaire, ou autres formes, à titre d'expert indépendant, un avis sur la fidélité d'un ou de plusieurs documents qui composent les états financiers d'une personne ou d'une société.

Traçant un bilan des négociations, M. Buzaré n'a pas manqué de souligner que « tout nous portait à croire qu'on trouverait une solution à ce problème qui perdure depuis des années ». Reste maintenant à savoir si les membres de l'Ordres des comptables agréés ne finiront pas par adhérer, tout comme leurs confrères CMA et CGA, à ce protocole qui aurait entre autre permis de se pencher sur des dossiers de plus en plus urgent comme celui du libre-échange.

Steinberg : les syndiqués décideront

ROBERT DUTRISAC

Les syndicats de Steinberg ont entre les mains un projet de convention collective qui, s'il est accepté intégralement par leurs membres, empêchera le démantèlement de la chaîne de magasins.

À la fin de la semaine, la direction de la société et les représentants syndicaux des employés de Steinberg au Québec et en Ontario ont discuté ferme, sans toutefois parvenir à un accord, a fait savoir le porte-parole de la chaîne, Mme Claude Durant.

La direction de Steinberg a alors laissé aux représentants syndicaux une proposition « touchant une paix syndicale à long terme et des conditions de travail plus conformes aux normes qui prévalent dans l'industrie », peut-on lire dans un communiqué émis hier par Steinberg.

« À défaut d'une telle approbation, poursuit le communiqué, le conseil a établi des priorités spécifiques pour la haute direction. » Cette phrase tout autant sibylline que tarabiscotée laisse entendre que Steinberg poursuivra le processus de son démantèlement advenant le rejet de sa proposition par ses syndiqués. C'est bel et bien d'un ultimatum dont il s'agit.

« Je pense qu'il faut comprendre que Steinberg donnera la préférence à ses employés », a précisé prudemment Mme Durant. « La direction a indiqué aux syndiqués deux ou trois raisons pourquoi les supermarchés Steinberg ne sont plus rentables et elle leur a transmis ses exigences ».

On sait qu'au pays, parmi les syndiqués de l'alimentation, les employés de Steinberg ont les meilleurs salaires et conditions de travail. Les conventions collectives que Steinberg a signé avec ses employés lui coûtent cher.

Selon le communiqué, des événements survenus durant la semaine ont « influencé » la recommandation de la haute direction. Le 8 avril dernier, le conseil de Steinberg avait demandé à la direction de la société de se prononcer sur les offres qu'avait reçues son conseiller financier McLoed Young, ce que la direction s'était engagée à faire hier au plus tard.

Steinberg a fait part à ses employés de ses propres conceptions d'une paix syndicale à long terme et leur a demandé de se plier à ses exigences afin d'éviter le démantèlement de la compagnie.

Mme Durant a signalé que le siège social de Steinberg avait été, cette semaine, « inondé de caisses de pétitions » provenant des employés des quelque 195 supermarchés qu'exploite la société en Ontario et au Québec.

Le conseil de Steinberg reporte donc sa décision quant au démantèlement de l'entreprise « jusqu'à la prompte approbation d'une nouvelle convention collective par les membres des syndicats québécois et ontariens », selon les termes du communiqué.

C'est à la fin de février que Steinberg a donné le mandat à McLoed Young Weir de rechercher activement des acheteurs pour ses supermarchés du Québec et de l'Ontario, ses 72 dépanneurs La Maisonnée et ses activités de grossistes en produits alimentaires et en boucherie.

Plusieurs prétendants se sont depuis manifestés dont la chaîne d'alimentation Loblaw et celle d'Oshawa Group, toutes deux de l'Ontario, ainsi que le tandem Provigo-Métro-Richelieu qui ont fait une offre conjointe.

Si l'insécurité est sévèrement ressentie chez les employés de Steinberg, la patience des sociétés qui voient leur offre jaunir sur la table du conseil de Steinberg est rudement mise à l'épreuve. Les atermoiements des actionnaires votants d'une société présumément à vendre n'a pas de quoi les faire sourire. Déjà, pointent dans les milieux financiers les signes d'une impatience grandissante de la part des éventuels acheteurs.

Qui plus est, on peut fort bien imaginer quelle serait la colère de ces sociétés si le présumé démantèlement de Steinberg n'aboutissait pas alors que tout l'exercice n'aurait permis, en raison des concessions syndicales, qu'à un raffermissement de la position concurrentielle de Steinberg.

L'issue de cette saga semble prochaine. Les experts financiers et les avocats d'affaires qui « ont travaillé jour et nuit » sur les différentes offres qu'a reçues Steinberg ont engendré « des frais énormes ». Mme Durant a chiffré à plus de $ 10 millions les sommes qu'a engagées Steinberg dans ce processus d'auto-évaluation.

Des résultats décevants au troisième trimestre chez Steinberg. Voir page B-2.

ACURA

ACURA LEGEND: LA VOITURE DONT LES COMPARABLES SONT AU DOUBLE DU PRIX!

Exclusivement chez:

PRESTIGE ACURA
4645, chemin Chambly
(aux limites de Longueuil et St-Hubert)
Tél.: 445-7333, Montréal: 879-6360

SUDBEC ACURA
3700, autoroute Laval Ouest, (440)
Tél.: 745-1234

LEGEND SEDAN 1988
Automatique, velours
pour
599$ par mois
• prix basé sur location de 48 mois
• comptant de 2200 $
• résiduel de 10 500 $

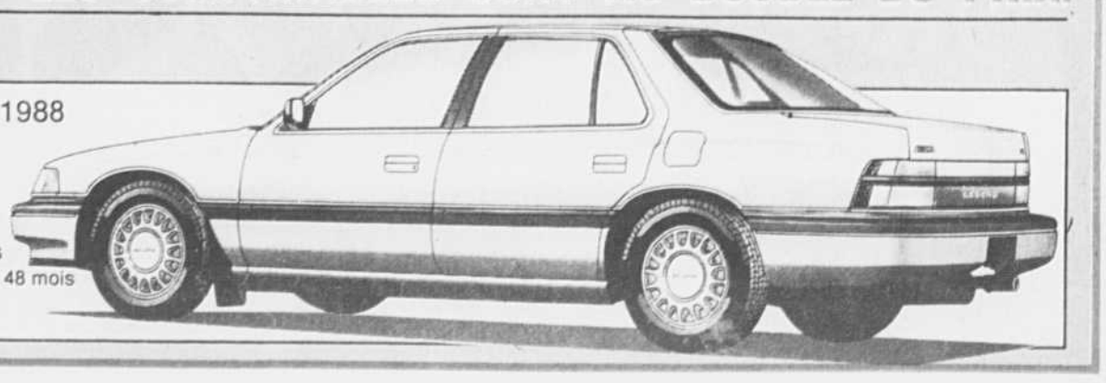

LA VIE ÉCONOMIQUE

Dames de coeur, femmes d'affaires ou quand la réalité dépasse la fiction

LOUISE LEMIEUX
Collaboration spéciale

Dames de coeur, femmes d'action, de plus en plus les femmes forcent les portes du monde des affaires. C'est comme si les écureuils se mettaient à fabriquer des noisettes. Regardez la télévision, enfin on met en scène des femmes d'affaires dans les feuilletons. « On » c'est Lise Payette, une femme crédible qui peut se permettre et qui ne rate pas l'occasion de créer des stéréotypes positifs. Alors faire ... quoi faire ? Un immense succès avec des petits fours.

Ce que fabriquent dans « Les dames de coeur » deux des héroïnes. Pourquoi ça ? Parce que, selon Lise Payette, « c'est ce qui vient en premier à l'esprit des femmes qui décident de gagner leur vie après être restées longtemps au foyer : utiliser ce qu'elles savent le mieux faire. De plus, les statistiques montrent qu'on aura de plus en plus recours à la nourriture toute faite. Je me suis servi de ces choses existantes pour orienter le choix d'Éveline et de Lucie. »

Aujourd'hui, on a le polaroid, Joseph Nicéphore Niepce en aurait la berlue. La télé ressemble à ses clichés, lente à reproduire, miroir à retardement. Les dames de coeur sont un reflet tardif, mais un reflet quand même de la société. Son téléroman est certes un modèle télévisuel du genre, mais dame de coeur ou non, chacune peut trouver ses modèles dans la réalité. « C'est fascinant, estime Lise Payette, il semble qu'ici, les femmes passent à l'accélérateur, c'est peut-être unique au monde. Les hommes ne leur faisant pas véritablement une place, elles créent leurs propres entreprises, lesquelles servent d'exutoire à leurs capacités. » Ainsi Mme Gisèle Gauthier.

Mme Gauthier dirige à Montréal une entreprise de traiteur : *Gisèle Gauthier, traiteur* et une boutique de « prêt-à-manger » : « Allô j'ai faim ». Quand on lui parle des « Dames de coeur », elle rit. Son entreprise a tellement prospéré, qu'elle n'a pas le temps de regarder la télé, c'est d'ailleurs ce qui guette Évelyne et Lucie. De la fiction à la réalité. Mais l'histoire du téléroman, elle la connaît et la reconnaît comme vraisemblable.

Madame Gauthier, c'est un peu Évelyne, sauf qu'elle a travaillé dans la fonction publique jusqu'à la cinquantaine. Elle avait toujours aimé organiser des réceptions et faire la cuisine pour ses amis. Après une brève parenthèse à la pige chez un traiteur, elle crée, il y a huit ans, sa propre entreprise qui emploie aujourd'hui neuf personnes et une trentaine d'autres à l'occasion.

D'une réception par jour qu'elle pouvait organiser au début, Mme Gauthier est passée à 25. De plus, ses cuisines alimentent en salades, sandwichs, desserts, plats cuisinés chauds, sous-vide et congelés, la boutique *Allô j'ai faim* ! De quoi nourrir les rêves d'Évelyne et de Lucie.

Et les cauchemars de Gilbert, le mari d'Évelyne : « En affaires on ne rêve pas lui dit-il, restez petit, il ne faut pas voir trop grand ! » C'est que Lise Payette croit que « Gilbert perd une partie de son pouvoir et surtout une partie de ses privilèges. Ça existe dans toutes les générations, mais je pense que celle-là est plus typique. Les affaires valorisent le travail d'Évelyne et de Lucie, l'utilisation de ce qu'elles savent faire, leur propre développement et, maîtresses de leurs finances, leur liberté de décision ». Enjeux importants.

« Small is toujours beautiful, déplore pour sa part Brigitte Tremblay, directrice de la promotion de l'entrepreneurship féminin au MIC, et les femmes considèrent souvent leur entreprise comme un gagne-pain plutôt que comme quelque chose à développer » ; 77 % des femmes d'affaires ont une entreprise employant cinq personnes ou moins et la moitié un chiffre d'affaires inférieur à $ 100,000.

Rien n'est simple, comme dans la vie. Batailles et accommodements. Ainsi Véronique, directrice de magazine dans le feuilleton. « Cette femme de 40 ans qui attend un enfant, résume Lise Payette, dit le contraire des autres : elle a toujours été directrice de son entreprise, a vécu son premier échec au cours des deux dernières années en essayant de lancer un magazine économique — une mode —. Ce premier échec sur le plan professionnel l'amène à réfléchir sur le plan personnel, à remettre en question le succès. Elle veut un enfant. Le dilemme classique ».

Pour Lise Payette, « On a créé depuis si longtemps à la télé des stéréotypes négatifs qu'en les rendant positifs on donne des idées à un certain nombre de personnes. Cependant, toutes les femmes au foyer ne vont pas pouvoir lancer des entreprises demain matin. Il existe maintenant des regroupements bien structurés qui permettent aux femmes de prendre conscience de la possibilité d'échanger leurs expériences, ainsi « Nouveau départ » et d'autres; ils peuvent donner des renseignements sur le plan économique. »

À considérer aussi le financement, peut-être plus difficile que pour les hommes, quoique dans le feuilleton Lucie et Évelyne n'éprouvent guère de difficultés. À voir. Une étude démarrée en 86 par le Centre de la PME auprès de 917 femmes d'affaires révèle que « lorsque les femmes d'affaires s'adressent aux institutions financières, on leur demande un endosseur deux fois plus souvent qu'aux hommes d'affaires ». Or, elles n'ont pas toujours un endosseur sous la main et rien ne justifie une telle exigence. Il est en effet prouvé que les femmes qui se lancent en affaires font moins souvent faillite que les hommes.

Toutefois, Lise Pyaette croit « qu'il existe chez les banquiers une écoute qu'il n'y avait pas autrefois, non pas qu'ils soient plus réceptifs, mais parce qu'ils y sont obligés. En ce sens, je pense que l'argent et le capital de risque pour les femmes sont devenus disponibles, ce qui n'était pas le cas il y a 15 ou 20 ans ». Impression confirmée par M. Pierre Garceau, directeur du franchisage de la Banque Royale qui traite souvent avec des femmes et qui s'insurge. « Je voudrais bien voir que la Banque fasse des différences ! »

Mais Lise Payette relève encore des coins de résistance : « J'entendais récemment des analystes du mouvement Desjardins à propos de leur situation par rapport aux femmes. Ils sont comme 15 ans en retard ! Les hauts niveaux des affaires, les conseils d'administration restent difficiles d'accès. Dans le mouvement Desjardins, c'est plus grave car la résistance existe à la base; mais ça commence à bouger un petit peu maintenant ». Unee réflexion qui rend bien humoristique cette pub au milieu « Des dames de coeur » : « Desjardins, des gens en mouvement ».

Dans l'oeuvre de Lise Payette, c'est une femme qui garantit les prêts. Existe-t-il une solidarité féminine ? « Dans mon téléroman, oui. Je l'ai fait volontairement, mais je ne suis pas sûre que ça existe. En tout cas, il est permis de penser que la solidarité peut se bâtir ». Autre article.

Reste le plus important, peut-être : les femmes d'affaires sont-elles différentes des hommes ? « La plupart, estime Lise Payette. Ainsi, j'ai connu Mariette Clermont à deux époque époques de sa vie : au moment où elle faisait de gros efforts pour être un homme d'affaires et au moment où elle a décidé d'être une femme d'affaires. Ce n'est pas la même chose ».

Pour l'heure, c'est Jean-Paul Belleau que les publicitaires en mal d'inspiration chipent à Mme Payette. Rançon d'une auteure de talent, d'une dame de coeur, d'une femme de tête... et d'affaires.

Evelyne, Andrée Boucher et Lucie, Louise Rémy, deux femmes de coeur en affaires. Ça change pas le monde, mais. . .

OGILVY RENAULT
AVOCATS

Jacques Dufresne

Ogilvy, Renault a le plaisir d'annoncer que Me Jacques Dufresne s'est joint récemment à leur étude et prendra charge d'un nouveau service, le Droit des Transports.

Me Dufresne, qui a été admis au Barreau en 1974, a pratiqué en droit administratif et, principalement, en droit des transports depuis cette date avec l'étude Corbeil, Groleau & Dufresne, à Montréal. Il a été président de l'Association canadienne des avocats en transports en 1984.

Fondé en 1879, le cabinet Ogilvy, Renault offre une gamme complète de services juridiques. Il a des bureaux à Montréal, Ottawa et Paris.

COMMENT VENDRE SA MAISON ?

Des gens sérieux... Lorsque vous désirez vendre votre maison ou louer des appartements, sachez rencontrer les bonnes personnes.
Les annonces classées du Devoir... C'est le moyen simple et efficace pour rencontrer des gens sérieux.

Spécial printemps... Publiez vos annonces classées dans Le Devoir (minimum 3 jours) et pour une durée limitée nous vous offrons de doublez vos parutions à un tarif réduit de 50%. Profitez dès maintenant de ce rabais de 50% pour ces jours supplémentaires en appelant au 286-1200.

Pour des annonces classées efficaces et des gens sérieux.

LE DEVOIR
ANNONCES CLASSÉES
286-1200

Steinberg : les profits dégringolent

ROBERT DUTRISAC

Au même moment où Steinberg attisait l'espoir de ses employés, la société publiait les résultats de son dernier trimestre, résultats décevants s'il en est.

L'incertitude qui règne quant à l'avenir de Steinberg semble affecter sérieusement la performance de la société. Au cours du troisième trimestre clos le 2 avril, Steinberg et ses filiales ont réalisé un chiffre d'affaires consolidé de $ 1.015 milliard, une diminution de 4.4 % par rapport au même trimestre de l'an dernier.

Les profits de Steinberg ont subi une chute marquée, se situant à moins de la moitié de ce qu'ils étaient à pareille date l'an dernier. Le bénéfice net consolidé du trimestre n'a pas dépassé $ 8 millions alors qu'il s'élevait à plus de $ 18 millions lors de la période correspondante de 1987.

Dans un communiqué, M. Irving Ludmer, président et chef de la direction de Steinberg, qualifie lui-même les résultats de la société de « décevants ».

« Le ralentissement dans les ventes, des ratios plus élevés des frais d'exploitation, une vive concurrence dans le secteur alimentaire et d'une hausse de $ 4.6 millions par rapport à 1987 dans les frais financiers, y compris des frais d'intérêt reliés aux lourdes activités de financement entreprises au deuxième trimestre pour satisfaire aux besoins du programme de dépenses en immobilisations en sont les principaux responsables », écrit-il.

C'est précisément sa division de l'alimentation au Canada, que Steinberg dit vouloir céder, qui a connu la plus forte chute de ses ventes. Le groupe alimentation - Canada de Steinberg, qui chapeaute ses activités de gros, de détail, de transformation et de restauration, a enregistré des ventes de $ 761 millions, ce qui représente une baisse de 6.3 % attribuable, selon la compagnie, à des ventes de détail moins élevées, à un ralentissement dans la croissance du volume de gros, aux retards survenus dans les ouvertures et rénovations de magasins, au fait qu'il y avait 14 supermarchés de moins en exploitation selon la stratégie de repositionnement de la compagnie et, enfin, à la vivacité des concurrents.

En revanche, le groupe de la restauration, qui, incidemment, n'est pas à vendre, a vu ses ventes s'améliorer de 13.3 %, ce qui tient compte de l'acquisition des restaurants Cultures au premier trimestre.

Les ventes des supermarchés américains Smitty's Super Valu ont augmenté de 5.8 % durant le trimestre par rapport à celles de l'an dernier sur une base comparable. Encore là, ces actifs ne font pas partie des enchères.

Les ventes de marchandises générales ont augmenté de 6.2 % pendant le trimestre; les cinq premiers magasins M renovés ont connu une hausse des ventes de 21.3 % par rapport à celles du même trimestre de 1987. Les ventes des magasins M convertis plus récemment ont suivi la même tendance à la hausse, alors que celles des huit magasins qui n'avaient pas encore été entièrement convertis ont subi une baisse de 3 %. Ces magasins sont actuellement en voie de rénovation.

Les revenus d'exploitation d'Ivanhoe, la filière immobilière de Steinberg, se sont accrus de 9.1 %.

Les dépenses en immobilisations rattachés au programme de repositionnement de Steinberg se sont élevés à près de $ 33 millions pour le trimestre, doublant presque celle du troisième trimestre de l'an dernier. Le bénéfice a donc subi le contrecoup de l'augmentation conséquente des frais d'amortissement et de dépréciation.

Le revenu tiré de la participation de Steinberg dans les Industries Lantic a chuté par rapport au même trimestre du dernier exercice.

Selon la compagnie, ces facteurs ont été partiellement compensés par une nette amélioration des résultats des magasins M et des dépanneurs.

Ne laissez jamais couchée sur le dos la personne évanouie

Ambulance Saint-Jean

LES CAHIERS SPÉCIAUX DU DEVOIR

vacances d'été

Québec
Ontario
Maritimes

- Cinq destinations originales en Estrie
- L'évolution du tourisme au Québec depuis dix ans
- Le tourisme à Montréal: quelques suggestions originales de dépaysement aux Montréalais
- Les destinations nouvelles en tourisme
- Un circuit de pêche au Québec
- Des suggestions de théâtres d'été
- Le Mont Saint-Anne, l'été
- La Pointe Pelée en Ontario
- Les plaisirs nautiques des Mille-Isles en Ontario
- Les attraits de Kingston
- La face cachée de Terre-Neuve

Date de tombée publicitaire: 13 mai 1988
Date de parution: 28 mai 1988
Informations: (514) 842-9645 ou 1-800-363-0305

Aide à la prospection

Dans le but de revitaliser l'industrie minière de l'Estrie-Beauce par le biais de nouvelles découvertes et d'une diversification des productions, Ottawa et Québec ont accepté de modifier l'Entente fédérale-provinciale sur le développement minéral en favorisant la mise sur pied d'un programme d'assistance financière à la prospection minière.

C'est ce qu'a annoncé, hier, le ministre de l'Énergie, des Mines et des Ressources, Marcel Masse, en compagnie de son homologue provincial, Roger Lefebvre, qui représentait le ministre délégué aux Mines du Québec, Raymond Savoie.

Seulement trois régions du Québec bénéficieront de cette initiative spéciale. Elle sera d'une durée de trois ans et se terminera en 1991. L'aide financière totale sera de $ 2.4 millions et sera versée à parts égales par les deux gouvernements. C'est le ministère québécois de l'Energie et des Ressources qui sera le maître d'oeuvre du programme par le biais de son service de promotion et d'aide à l'exploration minière.

D'une part, tout prospecteur ou groupe de prospecteurs autonomes détenant une ou plusieurs concessions dans la région pourra bénéficier d'une assistance financière annuelle maximale de $ 10,000 par prospecteur pour réaliser des travaux admissibles de prospection et d'exploration minière destinés à mettre en valeur une concession.

LA VIE ÉCONOMIQUE

La planification stratégique, un must pour exporter aux USA

FRANCINE LABERGE
Directeur du marketing,
Raymond, Chabot, Martin, Paré.

Libre-échange 1

Depuis l'automne dernier, partout dans les milieux d'affaires, on parle de libre-échange. Les impacts douaniers, les quotas et autres contraintes liées au commerce avec nos voisins du Sud ont surtout retenu l'attention; mais on a peu abordé jusqu'à maintenant les conséquences du libre-échange sur la croissance des entreprises, leur stratégie de développement et de commercialisation de leurs produits ou services.

Le libre-échange doit permettre une circulation plus libre des biens et services entre le Canada et les États-Unis avec une diminution — et, dans certains cas, la disparition — des tarifs douaniers, des quotas et, de façon générale, de tout type de contrôle ou d'entrave. Il s'agit donc d'une forme d'intégration poussée des économies canadienne et américaine. Et cette intégration aura sans nul doute comme effet d'accélérer l'internationalisation de PME qui n'entrevoyaient l'exportation qu'à une étape ultérieure de leur développement.

En fait, le libre-échange ne vient agir que comme accélérateur d'un phénomène maintenant irréversible. La puissance économique, la stabilité politique, le vaste bassin de population ainsi que la proximité des États-Unis en font un marché naturel pour le Québec. Les entreprises québécoises qui désirent poursuivre leur croissance n'auront d'autre choix que de se tourner vers ce marché et de consacrer les efforts requis pour en connaître le potentiel, anticiper la demande de cette clientèle de taille et explorer les meilleures avenues pour s'y imposer.

Opportunités et risques

Faire affaires aux États-Unis, cela veut dire avoir accès à un marché au potentiel quasi illimité. Une perspective certes attrayante, mais également assortie de risques non négligeables liés au manque de connaissance des marchés, des structures industrielles régionales, de la concurrence et des marchés financiers, à l'élargissement de la concurrence sur les marchés locaux et à l'apprentissage d'une culture différente de la nôtre.

Au Québec, plusieurs entreprises se sont déjà tournées vers l'exportation, souvent avec succès, parfois avec malchance. Mais comme il n'existe pratiquement pas de formation professionnelle en ce domaine, c'est souvent la bonne vieille méthode des essais et erreurs qui prévaut. Une méthode parfois coûteuse, car l'apprentissage des marchés internationaux — même celui des États-Unis qui peut sembler plus accessible — demeure loin d'être facile et se heurte souvent à de nombreux aléas.

L'entreprise qui veut tenter sa chance sur les marchés extérieurs a tout intérêt à s'engager dans un processus de planification stratégique et adapter sa stratégie de marketing en accord avec les règles commerciales en vigueur sur ses nouveaux marchés. Qu'il soit question de localisation, de structure légale, d'immigration, de fiscalité, de douanes, de financement bancaire, de contrôle des représentants ou autres, on se doit d'être bien renseigné pour prendre des décisions éclairées.

Une bonne stratégie de pénétration aux États-Unis doit prévoir le meilleur comme le pire. Dans cette optique, il demeure esssentiel d'identifier ou d'acquérir des avantages distinctifs : produire à moindre coût que les concurrents, développer une technologie plus efficace, offrir un produit de meilleure qualité, etc. En plus de séduire les consommateurs, ces avantages pourront vous aider à convaincre d'éventuels partenaires locaux.

La planification stratégique

La nécessité de réfléchir sur sa stratégie, ses objectifs, la place que l'on veut occuper sur le marché, ses avantages distinctifs, est essentielle et vaut autant pour ses marchés intérieurs qu'extérieurs. Une bonne planification stratégique comprend plusieurs étapes qu'il faut franchir avec dilligence.

Voici ces principales étapes :

■ **L'énoncé de la mission** : c'est-à-dire les grands objectifs de l'entreprise et les perspectives de développement à long terme.

■ **L'analyse de l'environnement** : les opportunités et les risques liés au fait de faire affaires aux États-Unis.

Voici quelques exemples d'opportunités qui pourraient s'offrir à vous : 1) la diminution des droits de douane pourrait occasionner une baisse des coûts de revient en raison de la baisse probable du prix des composantes ou des matières premières; 2) l'augmentation du volume de production pourrait offrir la possibilité de réaliser des économies d'échelle; 3) l'augmentation exponentielle des marchés cibles résultera sûrement en une hausse substantielle du chiffre d'affaires; 4) la profondeur du marché américain permettra de rentabiliser des niches très spécialisées.

Par contre, du coté des risques, on peut faire face à certaines difficultés en transigeant avec les États-Unis : 1) une pression à la baisse sur les prix exercés par des concurrents plus agressifs; 2) perdre des clients sur les marchés locaux au profit de nouveaux concurrents américains; 3) par ailleurs, la réalisation de fusions ou d'acquisitions par des entreprises américaines pourrait résulter en une augmentation de leur part de marché et une connaissance approfondie de notre structure industrielle.

■ **L'élaboration d'un diagnostic d'entreprise** : les forces et les faiblesses de l'entreprise, du management, du produit, des ressources matérielles et humaines, de l'approvisionnement, de la distribution, etc.

Face à des échanges « libérées », non seulement les entreprises devront-elles améliorer grandement leur performance et leur productivité pour demeurer concurrentielles mais encore faudra-t-il qu'elles fassent preuve d'une grande flexibilité pour s'ajuster aux caractéristiques du nouveau marché, surtout pendant la période de transition. Les aspects financiers, les ressources humaines, la gestion des opérations et les objectifs des membres de la direction devraient faire l'objet d'une analyse poussée.

Les aspects financiers

L'entreprise qui considère le marché américain se verra forcément dans la situation de chercher des partenaires et voudra sans doute faire des acquisitions ou réaliser des fusions avec des concurrents ou des entreprises faisant partie de son réseau de distribution. Une approche intéressante pour se positionner rapidement, mais elle exige des investissements importants.

De la même façon, les frais de développement de produits et d'acquisition de technologies, de publicité et de « merchandising » exigeront des ressources financières largement supérieures à ce qu'il en coûte au Québec. À cet égard, il faut porter une attention toute particulière à la notion de point mort et s'assurera d'une certaine indépendance face à la clientèle. Personne n'est à l'abri de la perte d'un client important.

Il est bon de noter ici que les deux niveaux de gouvernement ont mis au point de nombreux programmes d'aide financière ou technique à l'exportation. Il faut prendre le temps d'examiner toutes les possibilités.

À titre d'exemple, le ministère du Commerce extérieur du Québec dispose d'un programme appelé Apex Marketing, offrant une aide pour effectuer des études de marché et mettre en place une stratégie de marketing. Un autre programme du même ministère, Apex Prospection, est surtout axé sur la participation à des foires commerciales, la recherche et la prospection de marchés ainsi que la négociation avec des entreprises étrangères.

Quant au gouvernement fédéral, le MEIR a lancé le Programme de développement des marchés d'exportation, dont les principales activités concernent l'aide financière aux entreprises désireuses d'exporter. Sans oublier la Société pour l'expansion des exportations.

Ressources humaines et gestion des opérations

Disposez-vous d'un réservoir de ressources humaines suffisant pour répondre à la demande accrue de la production ? Ces ressources se conforment-elles aux exigences du nouveau marché en terme de spécificités régionales ? Offrent-elles la flexibilité voulue pour faire face aux goulots d'étranglement ?

Les coûts de main-d'oeuvre au sud des États-Unis peuvent être de 30 % à 40 % moins élevés qu'au Québec; il est donc indispensable de compenser cette énorme différence par une productivité accrue et des procédés supérieurs.

D'autre part, l'analyse de certains éléments de la gestion des opérations peut améliorer la productivité et optimiser les ressources : la capacité de production en regard de l'augmentation de la demande; le développement technologique permettant de se conformer aux exigences du marché américain (il est important de lutter avec les mêmes armes que l'adversaire !); le maintien des coûts de revient à un niveau qui maintient sa position concurrentielle; la diversification des sources d'approvisionnement permettant d'accepter une augmentation exponentielle de la demande; les difficultés prévisibles chez vos fournisseurs actuels.

Les possibilités de transport, surtout si la production et la distribution se font à l'extérieur des grands centres urbains.

Les valeurs et les buts visés par les dirigeants constituent aussi des éléments majeurs de la prise de décision. Le commerce international s'apparente à un grand jeu excitant, mais il comporte néanmoins des contraintes qu'il faut être prêt à accepter : voyages d'affaires, perte de contrôle, investissements grevant la marge bénéficiaire, instabilité, etc.

Une fois ce grand tableau brossé, nous voici maintenant en mesure d'aborder les deux éléments qui mènent en plein dans l'action : la définition de la stratégie et le plan d'action pour l'exécuter.

■ Samedi prochain : les structures d'exploitation et les réseaux de distribution pour mieux pénétrer le marché américain.

Brian Mulroney signant l'accord de libre-échange au début de l'année.

Conférence de
ROGER GARAUDY
Philosophe français — ancien député, vice-président de l'Assemblée Nationale et sénateur — Directeur de l'Institut pour le dialogue entre les cultures

VIVRE AUTREMENT L'ISLAM DU XXe SIÈCLE

Ce que l'Islam — au delà des contingences politiques, sociales et diplomatiques actuelles — peut apporter au monde moderne: les implications révolutionnaires de
La "Soumission à Dieu"
vues par un croyant occidental d'aujourd'hui

Jeudi le 19 mai à 19h00 au
THÉÂTRE ARLEQUIN
1004, Ste-Catherine est
(Métro Berri-UQAM)
Billets en vente: $5.00
au théâtre Arlequin
Présentée par la Fondation Internationale Musulmane du Canada Inc. (514) 525-9749

Anjou QUÉBEC TRAITEUR
La gastronomie française de la qualité à votre portée
1025, rue Laurier ouest 272-4065 / 272-4086
Nos plats cuisinés sont à votre disposition du mardi au samedi

L'UNIVERSITÉ DES GESTIONNAIRES PUBLICS

Claude Morin
professeur à l'ENAP

L'ENAP EST PRÉSENTE

au colloque sur **Les éminences grises au Québec** à Montréal le 14 mai 1988. M. Morin y fait une intervention à titre d'ex-conseiller des premiers ministres Lesage, Johnson, Bertrand et Bourassa.
L'ÉNAP est une école universitaire vouée à la formation et au perfectionnement de gestionnaires publics ainsi qu'à la recherche en administration publique.

Université du Québec
École nationale d'administration publique

Université de Montréal
Faculté de l'éducation permanente

NOUVEAU PROGRAMME

ENGAGEZ-VOUS DANS UN DOMAINE D'AVENIR

CERTIFICAT EN TOXICOLOGIE ÉCO-INDUSTRIELLE

Un tout nouveau programme de premier cycle exclusif à l'Université de Montréal.
Sachez évaluer et prévenir les risques d'intoxication et élaborez des stratégies d'intervention.

DATE LIMITE D'ADMISSION:
Le 1er juin 1988

Annuaire et demande d'admission:
3335, chemin Queen Mary
(Métro Côte-des-Neiges)
Téléphone: 343-6090

APPRENDRE *POUR AGIR*

Immobilier

BIENTÔT LA RETRAITE ?
OCCUPATION: JUILLET 88
... dans le Vieux-Terrebonne !
APPARTEMENTS DE HAUT-STANDING POUR VIVRE SEREINEMENT
Manoir de la Rive
UNE MEILLEURE QUALITÉ DE VIE
UN ENVIRONNEMENT DE CHOIX
LA SÉCURITÉ EN TOUTE LIBERTÉ

... 55 appartements intimes et chaleureux, en bordure de la rivière des Mille-Îles

OFFRE PRÉ-OUVERTURE ! Louez avant le 5 juin, pour occupation en juillet, et recevez gratuitement un TÉLÉCOULEUR Philipps 20 po avec télécommande

80 RUE ST-JOSEPH, VIEUX-TERREBONNE
(SORTIE 17 EST DE L'AUTOROUTE 25)
POUR INFORMATIONS ET DÉPLIANT GRATUIT: **492-2144**
Mme Irène Joyal Marquis dir. gén.
Une réalisation du groupe: LOIGNON, DURAND, QUEVILLON ET ASS.

Avis de la Commission des transports du Québec

Commission des transports du Québec

La Commission a regroupé, sous différentes rubriques, les avis qu'elle doit donner conformément à la Loi sur le camionnage (L.Q. 1987, c. 97), la Loi sur les transports (L.R.Q. c. T-12) et la Loi sur le transport par taxi (L.R.Q. c. T-11.1) et aux règlements qui en découlent. Ces avis contiennent les natures de demandes introduites à la Commission qui requièrent une publication, les avis que la Commission donne de son propre chef ainsi que les informations qui intéressent les demandeurs ou les titulaires de permis.

Les rubriques sont classées, lorsqu'il y a des avis à donner, comme suit: autobus, location, maritime, taxi, camionnage en vrac, camionnage intra-provincial et local, camionnage extra-provincial et avis divers et information générale.

Toute opposition ou intervention qui peut être faite selon les règles doit l'être dans le délai indiqué dans la rubrique et signifié au requérant.

Le texte complet d'une demande ou d'un avis peut être consulté à la Commission durant les heures régulières d'ouverture des bureaux.

AUTOBUS

Délais d'opposition ou d'intervention: 21 jours du présent avis

No: Q-88-01204-1
J.M. CHAMPAGNE & FILS INC.
205, Route 269
St-Honoré
(Beauce) G0M 1V0
ANNULATION DE RESTRICTION
du permis 7-Q-000218-002A
Transport nolisé
Service: St-Honoré (23240)
Catégorie de véhicules: 1, 2, 3, 4, 5 et 6.
Restrictions: Le titulaire est restreint à un rayon de 80,45 kilomètres pour les municipalités de destination.

No: Q-88-01234-8
LES TRANSPORTS L.A. COULOMBE INC.
Mont St-Pierre
(Gaspé-Ouest) G0E 1V0
Proc.: Me Guy Poliquin
DEMANDE DE PERMIS
Catégorie du permis de transport: nolisé
Service: De Mont St-Pierre
Catégorie: 5
Clientèle: groupes
Durée: valide jusqu'au 31 août 1991

No: Q-88-01237-1
CLUB-OMNI-SPORT DE HAUTERIVE INC.
746, Henri
Baie-Comeau
(Saguenay) G5C 2K4
DEMANDE DE PERMIS
Transport nolisé
Autorisation: Baie-Comeau (97345)
Catégorie de véhicules: 6
Clientèle: groupes
Durée: jusqu'au 6 mai 1993
Transport par abonnement
Autorisation: transport des étudiants du Cegep de Baie-Comeau (Campus Manicouagan) pour fins d'activités de formation sportives, culturelles et plein-air.
Catégorie d'autobus: 6
Parcours: selon les destinations demandées par le Cegep et spécifiées au contrat
Horaire: déposé au dossier de la Commission
Fréquence: déposée au dossier de la Commission
Clientèle: étudiants du Cegep de Baie-Comeau
Durée: selon la durée du contrat, soit trois (3) ans avec clause de prolongation contractuelle à cinq (5) ans.

LOCATION

Délais d'oppposition ou d'intervention: 21 jours du présent avis

No: M-88-02181-6
LOCATION 1290 LTÉE
1290 Ste-Elizabeth
Laprairie
(Laprairie) J5R 4N6
DEMANDE DE PERMIS
Location à court terme
À: 3945 Route 132
Ste-Catherine
(Laprairie) J0L 1E0
Location de camions, camionnettes, fourgons, fourgonnettes, tracteurs, remorques et semi-remorques.

No: Q-88-01225-6
LES VENTES FORD VEILLETTE ET JOHNSON LTÉE
1842 — 3e avenue
Val D'Or
(Abitibi) J9P 4P6
Me Louis Lavoie
DEMANDE DE PERMIS
Location à court terme
À: Aéroport Rouyn-Noranda
R.R. No 1
Rouyn-Noranda
(Témiscamingue) J9X 5B7
Location de camions, camionnettes, fourgons et fourgonnettes.

No: Q-88-01226-4
LES VENTES FORD VEILLETTE ET JOHNSON LTÉE
1842 — 3e avenue
Val D'Or
(Abitibi) J9P 4P6
Me Louis Lavoie
DEMANDE DE PERMIS
Location à court terme
À: 1155, rue Larivière
Rouyn-Noranda
(Témiscamingue) J9X 4K9
Location de camions, camionnettes, fourgons et fourgonnettes.

Délais d'opposition ou d'intervention: 10 jours du présent avis

No: M-88-02191-5
LOCATION VISTA INC.
32 rue Des Pinsons
Blainville
(Terrebonne) J7C 1Y1
Et demanderesse-cédante:
Services en Transport Nord Ouest G.T. Inc.
680 boul. Labelle
Chomedey, Laval H7V 2T9
TRANSFERT DE PERMIS
2-M-601974-001A et 002A

No: Q-88-01195-1
POULIOT, CHEVROLET OLDSMOBILE INC.
1264, boul. Jacques-Cartier
Mont-Joli
(Rimouski) G5H 2T1
(cessionnaire)
TRANSFERT DE PERMIS
Location à court terme
Location de camions, camionnettes, fourgons, fourgonnettes, tracteurs, remorques et semi-remorques
Location à long terme:
Location de camionnettes et fourgonnettes
À la place d'affaires suivante:
1264, boul. Jacques-Cartier
Mont-Joli
(Rimouski) G5H 2T1
Pouliot, Chevrolet Oldsmobile Inc. issue de la fusion de 2528-3631 Québec Inc., Les Immeubles P. & D. Inc. s'adresse à la Commission des Transports du Québec pour obtenir le transfert des permis Q-600294-001A et 002A

MARITIME

Délais d'opposition ou d'intervention: 10 jours du présent avis

No: Q-88-01187-8
LA TRAVERSE DU LAC TÉMISCOUATA INC.
841, St-Viateur
Notre-Dame-du-Lac
(Témiscouata) G0L 1X0
MODIFICATION DE LA DÉNOMINATION DE CERTAINES CATÉGORIES DE CAMIONS DANS LA GRILLE TARIFAIRE DE 1988
1/2 tonne au lieu de 4 roues 1,25$
1 à 2 tonnes au lieu de 6 roues 2,50$
2 tonnes et plus au lieu de 10 roues 4,00$

No: Q-88-01235-5
DEJORDY, DENIS
Traverse le Bac des Patriotes
472, chemin des Patriotes
St-Charles-sur-Richelieu
(St-Hyacinthe) J0H 2G0
MODIFICATION DE TAUX DU RECUEUIL DES TARIFS 3N, DU VOLUME B, ARTICLE 65, p. 19 & 20
Transport entre St-Marc et St-Charles-sur Richelieu 5 de 18:

Transport de personnes:	
Adulte, seul sur le traversier	1,00$
Adulte, s'il y a automobile sur le traversier	1,00$
Enfant de moins de 10 ans	gratuit
Véhicule à deux roues:	
Bicyclette	1,00$
Motocyclette	1,50$
Véhicule automobile:	
Automobile et passager	2,50$
Automobile et remorque à 2 roues	3,00$
Automobile et roulotte de 4,3 mètres	3,00$
Camion et conducteur:	
Camion à 6 roues	3,50$
Camion à 6 roues chargé	3,80$
Camion à 10 roues	4,00$
Camion à 10 roues chargé	4,50$
Camion avec remorque	5,00$
Camion avec remorque chargé	6,00$
Machine aratoire:	
Tracteur de ferme	2,50$
Tracteur avec remorque à 2 roues	3,00$
Tracteur avec remorque à 4 roues	3,50$
Tracteur avec pelle avant et arrière	3,00$
Autobus:	6,00$
Transport de colis:	0,50$

TAXI

Délais d'opposition ou d'intervention: 21 jours du présent avis

No: M-88-02129-5
RICARD, PIERRE
Taxi Ricard Enrg.
2 Prévost, C.P. 702
Hinchinbrooke
(Huntingdon) J0S 1H0
Proc.: Me Richard Alary
DEMANDE DE PERMIS
Dans les territoires de:

Hinchinbrook	(68360-CT)
Elgin	(68420-CT)
Huntingdon	(68480-V)
Godmanchester	(68540-CT)
Sainte-Barbe	(68600-P)

No: M-88-02151-9
AIR-TAXI 747 INC.
1066 Montgomery
St-Hubert
(Chambly) J4T 3P8
DEMANDE DE PERMIS
Dans les territoires de:

Chambly	(56120-V)
Carignan	(56200-V)

No: M-88-02160-0
DESPATIE, ROBERT
289 Principale # 2
Grenville
(Argenteuil) J0V 1J0
DEMANDE DE PERMIS
Dans le territoire de:
Grenville (74320-VL)

No: M-88-02173-3
LIMOUSINE BERNARD INC.
8101 Place Montoire, Bureau 406
Anjou
(Île de Montréal) H1K 1J2
Proc.: Ogilvy, Renault
DEMANDE DE PERMIS
Demande un permis de limousine de grand luxe, tel que décrit à l'article 18.1 de la Loi sur le transport par taxi, pour tout le territoire de la province de Québec, conformément à l'article 94.03 de ladite loi.

No: M-88-02174-1
LIMOUSINE BERNARD INC.
8101 Place Montoire, Bureau 406
Anjou
(Île de Montréal) H1K 1J2
Proc.: Ogilvy, Renault
DEMANDE DE PERMIS
Demande un permis de limousine de grand luxe, tel que décrit à l'article 18.1 de la Loi sur le transport par taxi pour tout le territoire de la province de Québec, conformément à l'article 94.03 de ladite loi.

No: M-88-02187-3
LOCATION SANICO LTÉE
Limousines Excellence
2457 Chemin du Lac
Longueuil
(Chambly) J4N 1C1
Proc.: Chouinard & Emond
DEMANDE DE PERMIS
Demande quatre (4) permis de limousine de grand luxe, tel que décrit à l'article 18.1 de la Loi sur les transport par taxi, pour tout le territoire de la province de Québec, conformément à l'article 94.03 de ladite loi.

Délais d'opposition ou d'intervention: 30 jours du présent avis

No: Q-88-01209-0
COMMISSION DES TRANSPORTS DU QUÉBEC
585, boul. Charest Est
Québec
(Québec) G1K 7W5
Et mise en cause:
Lacerte, O'Brien
580, Notre-Dame
St-Barnabé Nord
(St-Maurice) G0X 2K0
ANNULATION DE PERMIS
6-Q-200157-001A

No: Q-88-01212-4
COMMISSION DES TRANSPORTS DU QUÉBEC
585, boul. Charest Est
Québec
(Québec) G1K 7W5
Et mise en cause:
Ferland, Marcel
820, Petit Bois
Louiseville
(Maskinongé) J5V 1H1
ANNULATION DE PERMIS
7-Q-201857-001A

Délais d'opposition ou d'intervention: 10 jours du présent avis

No: M-88-02033-9
2547-0667 QUÉBEC INC.
2030 Ferrier
Chomedey, Laval
(Île Jésus) H7T 1P4
Et demandeur cédant:
Hameury, Jean
2364 Boul. Lévesque
Duvernay, Laval
(Île Jésus) H7E 2N3
TRANSFERT DE PERMIS
5-M-202952-001A
Dans le territoire de:
Laval (A-08)

No: M-88-02087-5
NUGENT, MARTIN
135, Pl. Le Gardeur, app. 09
Repentigny
(L'Assomption) J6A 3A7
Et demandeur cédant:
Fournier, Charles
976 L'Ange Gardien Nord
L'Assomption
(L'Assomption) J0K 1G0
TRANSFERT DE PERMIS
7-M-213734-001A
Dans le territoire de:
Charlemagne (62260-V)

No: M-88-02088-3
PAQUIN, MURIELLE
915 Bouvier
Tracy
(Richelieu) J3R 3V8
Et demandeur cédant:
Ringuette, Jean-Marc
1720 Chenal Du Moine
Ste-Anne De Sorel
(Richelieu) J3P 5N3
TRANSFERT DE PERMIS
5-M-213934-001A
Dans le territoire de:
Sorel (A-16)

No: M-88-02098-2
CHERY, JEAN LAVAUD
4469 De Castille, app. 5
Montréal-Nord
(Île de Montréal) H1H 3Y2
Et demanderesse cédante:
Jacques Saintilnor & Al. En Société A. Louis et J. Saintilnor
8261 Courval
St-Léonard
(Île de Montréal) H1P 2E4
TRANSFERT DE PERMIS
2-M-214018-001A
Dans le territoire de:
Est de Montréal (A-05)

No: M-88-02137-8
MADY, WAEL
8474 Chaminade
St-Léonard
(Île de Montréal) H1P 2K4
Et demanderesse cédante:
Madi, Mouna
8474 Chaminade
St-Léonard
(Île de Montréal) H1P 2K4
TRANSFERT DE PERMIS
4-M-213877-001A
Dans le territoire de:
Montréal (A-11)

No: M-88-02152-7
MICHEL, JACQUES
381 rue Desjardins
Granby
(Shefford) J2G 8N6
Et demandeur cédant:
Touchette, Alain
107 Louis-Hébert
St-Alphonse De Granby
(Shefford) J0E 2A0
TRANSFERT DE PERMIS
O-M-212543-001A
Dans le territoire de:
Granby (A-33)

No: M-88-02176-6
PHELE, ASTREL
11460 Lacordaire, # 9
Montréal-Nord
(Île de Montréal) H1G 4K1
Et demandeur cédant:
Arseneault, Pierre
11641 Ste-Catherine est
Montréal
(Île de Montréal) H1B 1T5
TRANSFERT DE PERMIS
6-M-213735-001A
Dans le territoire de:
Est de Montréal (A-05)

No: M-88-02177-4
PARS TAXI INC.
2055 St-Mathieu, # 201
Montréal
(Île de Montréal) H3H 2J2
MAINTIEN DE PERMIS
6-M-214055-001A
Ancien actionnaire:
Ali Boveiree 100% des actions
Nouvel actionnaire:
Kouros Farahmand 100% des actions
Dans le territoire de:
Montréal (A-11)

No: M-88-02179-0
HAMELIN, CLAIRE
170, 31ème Avenue
St-Blaise
(Saint-Jean) J0J 1W0
Et demandeur cédant:
Fortier, Julien
24 rue Mario
St-Athanase d'Iberville
(Saint-Jean) J2X 4J2
TRANSFERT DE PERMIS
6-M-213040-001A
Dans le territoire de:
Saint-Jean (A-41)

No: Q-88-01145-6
MÉNARD, PIERRE-PAUL
3596, Radin
Jonquière
(Chicoutimi) G7X 1C4
Et demandeur-cédant:
GIRARD, JEAN-CHARLES
4031, Vauquelin
Jonquière
(Chicoutimi) G8A 1A9
TRANSFERT DE PERMIS:
8-Q-200437-001A
Dans le territoire de:
Ouest du Saguenay (A-51)

No: Q-88-01181-1
GUIMONT, COLETTE L.
5878, Hamel O., C.P. 16, R.R. 2
"Quartier Laurentien" Ste-Foy
(Québec) G2E 3L9
Et demandeur-cédant:
SUCCESSION RAYMOND GUIMONT
A/s Colette Guimont (L.U.)
5878, Hamel O., C.P. 16, R.R. 2
"Quartier Laurentien", Ste-Foy
(Québec) G2E 3L9
TRANSFERT DE PERMIS
4-Q-201355-001A
Dans le territoire de:
Québec (A-36)

No: Q-88-01185-2
PERRON, RACHEL FOURNIER
851, Ave Lalonde
Val d'Or
(Abitibi) J9P 2S6
Et demandeur-cédant:
SAILE, HAROLD
1780, boul. Forest, app. 401
Val d'Or
(Abitibi) J9P 5J3
Proc.: Gilbert & Gilbert
TRANSFERT DE PERMIS
5-Q-204812-001A
Dans le territoire de:
Val d'Or (A-49)

No: Q-88-01192-8
EL-YOUSFI, BACHIR
103, de la Pointe-aux-Lièvres sud, app. 111
Québec
(Québec) G1K 5Y4
Et demandeur-cédant:
Trahan, Denis
128, Carré Boutet
Beauport
(Québec) G1B 2K4
TRANSFERT DE PERMIS:
2-Q-203783-001A
Dans le territoire de:
Québec (A-36)

No: Q-88-01220-7
GAGNON, CHARLES
475, 15è Rue sud, app. 14
Charny
(Lévis) G6W 5P1
Et demandeur-cédant:
Richard Alain & Al. En société
2142, ave Notre-Dame
Charlesbourg
(Québec) G2N 1T5
Proc.: Me Jean-Claude Simard
TRANSFERT DE PERMIS
6-Q-204571-001A
Dans le territoire de:
Ste-Foy-Sillery (A-38)

No: Q-88-01227-2
SOUCY, GILLES
2, rue Beaudelaire
Lévis
(Lévis) G6V 7K8
Et demandeur-cédant:
Roy, Alain
168, St-Omer
Lévis
(Lévis) G6V 5C7
Proc.: Roy & Roy
TRANSFERT DE PERMIS
7-Q-203333-001A
Dans le territoire de:
Lévis-Lauzon (A-35)

No: Q-88-01230-6
GUY, SERGE
24, Louise, B.P. 8
Ste-Marthe-du-Cap-de-la-Madeleine
(Champlain) G8T 7V8
Et demandeur-cédant:
Guy, Constant
980, Thibeau, app. A
Cap-de-la-Madeleine
(Champlain) G8T 7B2
TRANSFERT DE PERMIS
1-Q-204410-001A
Dans le territoire de:
Trois-Rivières (A-40)

CAMIONNAGE EN VRAC

Délais d'opposition ou d'intervention: 10 jours du présent avis

No: M-88-02023-0
TRANSPORT CARL-NICK INC.
13767 Terrasse Ouellette
St-Janvier
(Deux-Montagnes) J0N 1L0
Et demanderesse-cédante:
Paysagiste Lafontaine Inc.
295 boul. Des Hauteurs
Lafontaine
(Terrebonne) J7Z 5T5
TRANSFERT DE PERMIS
0-M-512447-003A
Région 06

No: M-88-02027-1
LAMONTAGNE, ALAIN
3637 chemin Sullivan
Sullivan
(Abitibi) J0Y 2N0
Proc.: Me Bernard Gilbert
Et demandeur-cédant:
Richer, Jean
345 rue Gareau
Val D'Or
(Abitibi-Est) J9P 4L5
TRANSFERT DE PERMIS
8-M-506680-001A
Région 08

No: M-88-02028-9
TRANSPORT NELSON LAPIERRE INC.
719 rue Principale
Lac Drolet
(Frontenac) G0Y 1C0
Proc.: Me André Veilleux
Et demandeur-cédant:
Lapierre, Nelson
719 Principale
Lac Drolet
(Frontenac) G0Y 1C0
DEMANDE DE TRANSFERT
3-M-501587-001A et 002A
Région 05

No: M-88-02029-7
ZACHARIAS, HERBERT
9 Tessier
Otter Lake
(Pontiac) J0X 2P0
Et demandeur-cédant:
Gauthier, Claude
Claude Gauthier & Fils Enr.
334 Ch. Des Outaouais C.P. 124
Île du Grand Calumet
(Pontiac) J0X 1J0
DEMANDE DE TRANSFERT
2-M-510928-001A
Région 07

No: M-88-02030-5
TRANSPORT LUCIEN GUÉRIN & FILS INC.
59 rue Descoteaux
Mercier
(Châteauguay) J0L 1K0
Et demanderesse-cédante:
Marleau-Guérin, Gilberte
59 rue Descoteaux
Mercier
(Châteauguay) J0L 1K0
DEMANDE DE TRANSFERT
7-M-511160-001A
Région 06

No: M-88-02034-7
BRENT GLEN WILLIAM PECK & AL. EN SOCIÉTÉ
Camionnage B.K.
R.R. # 5
Shawville
(Pontiac) J0X 2Y0
Et demandeur-cédant:
Mayer David
Dave Mayer Camionneur
Wolf Lake
La Pêche
(Gatineau) J0X 3K0
TRANSFERT DE PERMIS
3-M-512543-001A
Région 07

No: M-88-02043-8
GESTION YVON DUBÉ INC.
567 Rang 4 Est
Granada
(Témiscamingue) J0Z 2C0
Proc.: Me Benoit Boulanger
Et demandeur-cédant:
Grandbois, Jean
611 Cardinal Bégin Est
Rouyn-Noranda
(Témiscamingue) J9X 3H7
TRANSFERT DE PERMIS
9-M-510483-001A
Région 08

No: M-88-02047-9
TRANSPORT A. HEAFEY INC.
222 Nault
Maniwaki
(Gatineau) J9E 1Y1
Proc.: Me Joanne Lachapelle
Et demandeur-cédant:
Séguin, Henri
R.R. 1
Maniwaki
(Gatineau) J9E 3A8
DEMANDE DE TRANSFERT
9-M-503934-001A
Région 07

No: M-88-02048-7
RACINE, MICHEL
1661 Terrasse Pilon
Chomedey, Laval
(Île Jésus) H7W 3J2
Proc.: Me Céline Trudeau
Et demandeur-cédant:
Gagné, Arthur
30, 27ème Avenue Sud
Bois-des-Filions
(Terrebonne) J6Z 1Z6
TRANSFERT DE PERMIS
7-M-500973-001A
Région 10

No: M-88-02070-1
PIÈCES D'AUTO ST-ROBERT INC.
266 Rang Bellevue
St-Robert
(Richelieu) J0G 1S0
Proc.: Me Jacques Guertin
Et demanderesse-cédante:
Transport Joseph Dubois Inc.
5700 Marie Victorin
Contrecoeur
(Verchères) J0L 1C0
TRANSFERT DE PERMIS
8-M-508587-001A
Région 06

No: M-88-02089-1
THOMPSON, DANIEL
381 rue Champagne
Boisbriand
(Terrebonne) J7G 2H3
Et demanderesse-cédante:
Audet, Jeannine
19, 3e Avenue
Boisbriand
(Terrebonne) J7G 1S9
TRANSFERT DE PERMIS
4-M-512203-001A
Région 10

No: M-88-02103-0
TRANSPORT GAÉTAN VILLENEUVE INC.
a/s Patrice Sasseville
558, 2e Rue
Chibougamau
(Abitibi) G8P 1L9
Et demandeur-cédant:
Villeneuve, Gaétan
284 De l'Église
Mistassini
(Lac St-Jean Ouest) G0W 2C0
TRANSFERT DE PERMIS
4-M-510777-001A
Région 08

No: M-88-02109-7
TURCOTTE GASTON
R.R. # 1 Rivière du Nord
Sawyerville
(Compton) J0B 3A0
Et demandeur-cédant:
Blouin Gatien
131 Route 10e Rang
St-Isidore d'Auckland
(Compton) J0B 2X0
TRANSFERT DE PERMIS
9-M-507927-101-S
Région 05

No: M-88-02110-5
NADEAU ERIC
94 de l'Église
Verdun
(Île de Montréal) H4G 2L9
Et demandeur-cédant:
Nadeau Marius
3961 Lesage
Verdun
(Île de Montréal) H4G 1A5
TRANSFERT DE PERMIS
1-M-505713-002A
Région 10

No: M-88-02111-3
ENTREPRISES CLÉMENT LAVOIE INC.
92 St-Jacques Sud
Coaticook
(Stanstead) J1A 2N8
DEMANDE DE PERMIS VRAC
CATÉGORIE EXTRA PROVINCIAL
Matière: Le bois n'ayant subi aucune autre opération que la coupe transversale, l'ébranchage et l'écorçage.
Durée: 364 jours

No: M-88-02112-1
MALO, LUC
156 Grand Rang
St-Thomas d'Aquin
(St-Hyacinthe) J0H 2A0
Et demandeur-cédant:
Malo, Georges
154 Grand Rang
St-Thomas d'Aquin
(St-Hyacinthe) J0H 2A0
TRANSFERT DE PERMIS
9-M-502415-001A
Région 06

No: M-88-02113-9
TRANSPORT ROGER HALDE INC.
1370 D, rue De Coulomb
Boucherville
(Chambly) J4B 7J4
Et demanderesse-cédante:
Lagacé Transport Inc.
17450 St-Louis
St-Hyacinthe
(St-Hyacinthe) J2T 3H1
TRANSFERT DE PERMIS
8-M-503182-001A
Région 06

No: M-88-02114-7
LES TRANSPORTS GILLES FAVRE INC.
1902 Boul. Édouard
St-Hubert
(Chambly) J4T 1Z4
Et demandeur-cédant:
Moreau, Richard
2601 Landry R.R. 3
Mascouche
(L'Assomption) J7K 3C3
TRANSFERT DE PERMIS
8-M-512407-001A
Région 06

No: M-88-02140-2
ST-YVES EXCAVATION INC.
1851 Rang St-Louis
St-Gabriel-de-Brandon
(Berthier) J0K 2N0
Et demandeur-cédant:
Bergeron, Gérard
291, Desjardins
St-Charles-de-Mandeville
(Berthier) J0K 1L0
TRANSFERT DE PERMIS
2-M-503287-001A
Région 06

No: M-88-02141-0
NICO, JOSEPH
7534 St-Gérard
Montréal
(Île de Montréal) H2R 2K1
Et demandeur-cédant:
Nico, Antonio
5240 Randall app. 7
Montréal
(Île de Montréal) H4V 2V3
TRANSFERT DE PERMIS
8-M-500287-001A
Région 10

No: M-88-02142-8
CYR, JEAN-PIERRE
67, 5ème Avenue app. 10
Pincourt
(L'Assomption) J7V 5K8
Et demandant-cédant:
Désy, Jean-Luc
1427 Arsenault
La Plaine
(L'Assomption) J0N 1B0
TRANSFERT DE PERMIS
4-M-511965-001A
Région 10

No: M-88-02143-6
LES ENTREPRISES LISE RIVIÈRE INC.
8815 rue Trottier
St-François-Laval
(Île Jésus) H7R 1K2
Et demandeur-cédant:
Inkel, René
588, Grand Rang
St-Michel
(Napierville) J0L 2J0
TRANSFERT DE PERMIS
7-M-507283-001A
Région 10

No: M-88-02163-4
LALONDE, JEAN-PIERRE
1227, 39e Avenue
Fabreville, Laval
(Île Jésus) H1R 4X2
Et demanderesse-cédante:
Yves Dubé Inc.
9245 Salvaye
St-Léonard
(Île de Montréal) H1R 2K1
TRANSFERT DE PERMIS
3-M-511081-002A
Région 10

No: M-88-02165-9
FERME DE GRAND-CHEMIN INC.
R.R. # 1
Messines
(Gatineau) J0X 2J0
Et demanderesse-cédante:
G. Papineau Ltée
47, 6e Avenue C.P. 400
Ferme-Neuve
(Labelle) J0W 1C0
TRANSFERT DE PERMIS
4-M-507005-003A
Région 07

No: M-88-02172-5
LÉONARD, MARIO
367 Paquette
St-Eustache
(Deux-Montagnes) J7P 4P2
Et demanderesse-cédante:
M. Lajeunesse & Fils Inc.
685 Gilles
Fabreville, Laval
(Île Jésus) H7P 2W3
TRANSFERT DE PERMIS
4-M-508292-001A
Région 10

No: Q-88-01167-0
TRANSPORT JULIEN BERTRAND INC.
54, Duchesnay
Ste-Catherine (Portneuf)
(Ste-Catherine-J.-Cartier) G0A 3M0
MAINTIEN DE PERMIS
CHANGEMENT DE CONTRÔLE
Transport de matières en vrac
Dans le territoire de:
Région 03
Matières autorisées: Toutes
Permis concerné: 0-Q-508563-001A

No: Q-88-01183-7
PRÉMONT TRANSPORT INC.
121, Lac Rond
Ste-Angèle de Portneuf
(Maskinongé) J0K 1R0
Et demandeur-cédant:
Branchaud Francine
121, Lac Rond
Ste-Angèle de Portneuf
(Maskinongé) J0K 1R0
TRANSFERT DE PERMIS
Transport de matières en vrac
Dans le territoire de:
Région 04
Matières autorisées: Toutes
Permis concerné: Q-509109-001A

No: Q-88-01196-9
LEBLANC, ANDRÉ
Étang du Nord
(Îles-de-la-Madeleine) G0B 1E0
Et demandeur-cédant:
Déraspe, Marcel
R.R. 1
Fatima
(Îles-de-la-Madeleine) G0B 1G0
TRANSFERT DE PERMIS
Transport de matières en vrac
Dans le territoire de:
Région 01
Matières autorisées: Toute matière
Permis concerné: Q-507683-001A

No: Q-88-01206-6
MACHINERIE JEANNOT BROUSSEAU LTÉE
291, Boul. St-Louis
St-Séverin
(Champlain) G0X 2B0
Et demandeur-cédant:
Équipement Brousseau Ltée
291, Boul. St-Louis
St-Séverin
(Champlain) G0X 2B0
Trudel, Bordeleau & Brouillette
TRANSFERT DE PERMIS
Transport de matières en vrac
Dans le territoire de:
Région 04
Matières autorisées: Toute matière
Permis concerné: Q-507179-001A

No: Q-88-01207-4
CHEVALIER, MARTIN
6468, Ave Royale
L'Ange-Gardien
(Montmorency 1) G0A 2K0
Et demanderesse-cédante:
Succession Lucien Corriveau
a/s Hélène Corriveau
9250, Royale
Ste-Anne-de-Beaupré
(Montmorency 1) G0A 3C0
Me Alain Bourget, notaire
TRANSFERT DE PERMIS
Transport de matières en vrac
Dans le territoire de:
Région 03
Matières autorisées: Toute matière
Permis concerné: Q-502176-001A

No: Q-88-01214-0
CLAIR JAMES T.
(Transport J.T. Clair Enr.)
15, rue Des Érables
Beaupré
(Montmorency 1) G0A 1E0
Et demandeur-cédant:
408, route 283
St-Paul-de-Montminy
(Montmagny) G0R 3Y0
TRANSFERT DE PERMIS
Transport de matières en vrac
Dans le territoire de:
Région 03
Matières autorisées: Toute matière
Permis concerné: Q-501142-001A

No: Q-88-01223-1
ASPHALTE G.M.P. INC.
2147 Rivière Hatée
Le Bic
(Rimouski) G0L 1B0
Fontaine, Garneau & Ass.
Et demandeur-cédant:
Côté, René Cyr
894, Rivière Hatée
Le Bic
(Rimouski) G0L 1B0
TRANSFERT DE PERMIS
Transport de matières en vrac
Dans le territoire de:
Région 01
Permis concerné: Q-507069-001A

No: Q-88-01224-9
ASPHALTE G.M.P. INC.
2147, Rivière Hatée
Le Bic
(Rimouski) G0L 1B0
Fontaine, Garneau & Ass.
Et demandeur-cédant:
Côté, Armand Roger
78, Camping Lavoie
Le Bic
(Rimouski) G0L 1B0
TRANSFERT DE PERMIS
Transport de matières en vrac
Dans le territoire de:
Région 01
Permis concerné: Q-508561-001A

No: Q-88-01233
EXCAVATION RENAUD MARTEL INC.
1015, rue Armand
Drummondville
(Drummond) J2C 5B4
Et demandeur-cédant:
Laliberté, Richard
4, Rivière David
St-David
(Yamaska) J0G 1L0
Me Pierre Beaudet
TRANSFERT DE PERMIS
Transport de matières en vrac
Dans le territoire de:
Région 04
Matières autorisées: Toute matière
Permis concerné: 2-Q-508256-001A

CAMIONNAGE INTRA-PROVINCIAL ET LOCAL

Délais d'opposition ou d'intervention: 21 jours du présent avis

No: Q-87-12212-2
JENKINS, Raoul
219, route 132
Amqui
(Matapédia) G0J 1B0
Proc.: Brochet, Dussault & Associés
Amendement à la demande publiée au Bulletin de la Commission # 48 du 87-12-05 à la page 3913
DEMANDE DE PERMIS
Transport particulier: le transport à titre principal
Expéditeur:
GARAGE THÉRIAULT ET COUTURE INC.
Biens transportés:
Groupe 35: marchandises générales (excepté: les groupes: 7-produits du pétrole et du charbon, 26-matériel d'usage militaire, 31-monnaie et marchandises précieuses par véhicules blindés, 32-meubles et autres biens usagés, et 34-explosifs (classe 1-explosifs du règlement sur le transport de marchandises dangereuses.)
Territoires demandés:
MRC La Matapédia; Le district de Québec — métropolitain; Le district de Montréal — métropolitain.

No: M-88-02035-4
TRANSPORT DAMACO INTERNATIONAL LTÉE
255 Principale
St-Damase
(St-Hyacinthe) Qc. J0H 1J0
Proc.: Paquette, Perreault & Ass.
DEMANDE DE LICENCE
Transport particulier à titre principal pour:
LAROCQUE GEOTEC INC.
Biens transportés:
Groupe 35: Marchandises générales (à l'exception de: Groupe 7: Produits du pétrole et du charbon, Groupe 26: Matériel d'usage militaire, Groupe 31: Monnaie et marchandises précieuses par véhicules blindés, Groupe 32: Meubles et autres biens usagés, Groupe 34: Explosifs).
Territoires:
Toutes les municipalités régionales de comté, les territoires et les communautés urbaines et régionale.

No: M-88-02037-0
TRANSPORT R.C. INC.
5667 St-André
Montréal, Qc.
H2S 2K2
Proc.: Paquette, Perreault & Ass.
DEMANDE DE LICENCE

Suite à la page B-5

Avis de la Commission des transports du Québec

Suite de la page B-4

Transport particulier à titre principal pour:
ROBIN HOOD MULTI FOOD INC.
VENTES RUDOLPH SALES INC.
LES MINOTERIES OGILVY LTÉE
Biens transportés:
Groupe 35: Marchandises générales (à l'exception de: Groupe 7: Produits du pétrole et du charbon, Groupe 26: Matériel d'usage militaire, Groupe 31: Monnaie et marchandises précieuses par véhicules blindés, Groupe 32: Meubles et autres biens usagés, Groupe 34: Explosifs).
Territoires:
MRC, Acton, Argenteuil, Beauharnois-Salaberry, Brome-Missisquoi, D'Autray, Deux-Montagnes, Drummond, Joliette, La Haute-Yamaska, La Rivière-du-Nord, Le Bas-Richelieu, Le Haut-Richelieu, Les Jardins-de-Napierville, Les Laurentides, Les Maskoutains, Les Moulins, Les Pays-d'en-Haut, Le Val-Saint-François, Maskinongé, Matawinie, Memphrémagog, Mirabel, Montcalm, Nicolet-Yamaska, Papineau, Rouville, Thérèse-de-Blainville, Vaudreuil-Soulanges et le district de Montréal-Métropolitain.

No: M-88-02053-7
LES LIGNES EXPRESS WARNETT LTÉE
40 rue St-Donat
Ste-Agathe des Monts
(Terrebonne) Qc. J8C 1P8
Proc.: Flynn, Rivard & Ass.
DEMANDE DE PERMIS
Transport particulier à titre principal pour:
SOCIÉTÉ DES ALCOOLS DU QUÉBEC
Biens transportés
Groupe 35: Marchandises générales (à l'exception de: Groupe 7: Produits du pétrole et du charbon, Groupe 26: Matériel d'usage militaire, Groupe 31: Monnaie et marchandises précieuses par véhicules blindés, Groupe 32: Meubles et autres biens usagés, Groupe 34: Explosifs).
Territoires:
MRC, Antoine-Labelle, La Rivière-du-Nord, Les Laurentides, Les Pays-d'en-Haut, Matawinie, Mirabel, Thérèse-de-Blainville, Le district de Montréal-Métropolitain.

No: M-88-02080-0
2552-6575 QUÉBEC INC.
38 Wilfrid Locat
St-Roch de l'Achigan
(L'Assomption) Qc. J0K 3H0
Proc.: Flynn, Rivard & Ass.
DEMANDE DE LICENCE
Transport particulier à titre principal pour:
LES ALIMENTS DELISLE LTÉE
Biens transportés:
Groupe 1: Céréales et produits agricoles n'originant pas de la ferme, Groupe 2: Produits marins et viandes, Groupe 3: Aliments et boissons, Groupe 5: Produits d'origine animale ou végétale, Groupe 8: Produits en caoutchouc, en cuir et en matière plastique, Groupe 10: Pâte, papier, carton et panneaux cartonnés, Groupe 11: Produits chimiques et connexes, Groupe 12: Produits métalliques, Groupe 22: Articles d'usage domestique, personnel et connexe, Groupe 28: Imprimés, papeterie, articles de photographie et instruments de musique.
Territoires:
Toutes les municipalités régionales de comté, les territoires et les communautés urbaines et régionale.
Transport particulier à titre principal pour:
COOPÉRATIVE FÉDÉRÉE DU QUÉBEC
Biens transportés:
Groupe 3: Aliments et boissons, Groupe 5: Produits d'origine animale ou végétale.
Territoires:
Toutes les municipalités régionales et comté, les territoires et les communautés urbaines et régionale.

No: M-88-02105-5
LES COURTAGES DE TRANSPORT MODAL INC.
363 Mc Caffrey
St-Laurent, Qc.
H4T 1N3
DEMANDE DE LICENCE
Transport particulier à titre principal pour:
CLUB PRICE CANADA INC.
Biens transportés:
Groupe 35: Marchandises générales (à l'exception de: Groupe 7: Produits du pétrole et du charbon, Groupe 26: Matériel d'usage militaire, Groupe 31: Monnaie et marchandises précieuses par véhicules blindés, Groupe 32: Meubles et autres biens usagés, Groupe 34: Explosifs).
Territoires:
Toutes les municipalités régionales de comté, les territoires et les communautés urbaines et régionale.

No: M-88-02126-1
BRODEUR PIERRE
144 Rang Parent
St-Alphonse
(Shefford) Qc. J0E 2A0
DEMANDE DE PERMIS
Transport particulier à titre principal pour:
COOP AGRL DU SUD DU QUÉBEC
Biens transportés:
Groupe 1: Céréales et produits agricoles n'originant pas de la ferme.
Territoires:
Toutes les municipalités régionales de comté, les territoires et les communautés urbaines et régionale.

No: M-88-02175-8
TRANSPORT R. PLOURDE INC.
1804 Place Cartman
Val D'Or
(Abitibi) Qc. J9P 4P6
DEMANDE DE PERMIS
Transport particulier à titre principal pour:
NORMICK PERRON INC.
BOIS DE CONSTRUCTION CJJ
Biens transportés:
Groupe 35: Marchandises générales (à l'exception de: Groupe 7: Produits du pétrole et du charbon, Groupe 26: Matériel d'usage militaire, Groupe 31: Monnaie et marchandises précieuses par véhicules blindés, Groupe 32: Meubles et autres biens usagés, Groupe 34: Explosifs).
Territoires:
Toutes les municipalités régionales de comté, les territoires et les communautés urbaines et régionale.
Transport particulier à titre principal pour:
PRODUITS PETROL, HARRICANA
Biens transportés:
Groupe 7: Produits du pétrole et du charbon
Territoires:
MRC, Abitibi et le district de Montréal-Métropolitain.

No: M-88-02183-2
TRANSPORT W. GAUTHIER LTÉE
7 rue Charette C.P. 338
Masson
(Hull) Qc. J0X 2H0
Proc.: Parenteau, Coulombe & Ass.
DEMANDE DE LICENCE
Transport particulier à titre principal pour:
BELL CANADA
Biens transportés:
Groupe 20: Matériel industriel et commercial, outils.
Territoires:
Toutes les municipalités régionales de comté, les territoires et les communautés urbaines et régionale.

No: Q-88-01163-9
TRANSPORT BOUTET INC.
13, St-Joseph
Pont-Rouge
(Portneuf) G0A 2X0
Proc.: Gagné, Letarte, Sirois, Beaudet & Associés
DEMANDE DE PERMIS
Transport particulier: le transport à titre de principal
Expéditeur:
Ciment Québec Inc.
Biens transportés:
Groupe 35: Marchandises générales (excepté: les groupes: 7-produits du pétrole et du charbon, 26-matériel d'usage militaire, 31-monnaie et marchandises précieuses par véhicules blindés, 32-meubles et autres biens usagés, et 34-explosifs (classe 1-explosifs du règlement sur le transport de marchandises dangereuses.)
Territoires:
Toutes les municipalités régionales de comté, les territoires et les communautés urbaines et régionale

No: Q-88-01164-7
TRANSPORT G.L.S. INC.
200 boul. Centenaire, C.P. 162
St-Basile
(Portneuf) G0A 3G0
Proc.: Gagné, Letarte, Sirois, Beaudet & Ass.
DEMANDE DE PERMIS
Transport particulier: le transport à titre de principal
Expéditeur:
Ciment Québec
Biens transportés:
Groupe 35: Marchandises générales excepté les groupes 7-produits du pétrole et du charbon, 26-matériel d'usage militaire, 31-monnaie et marchandises précieuses par véhicules blindés, 32-meubles et autres biens usagés et 34-explosifs (classe 1-explosifs du règlement sur le transport de marchandises dangereuses)
Territoires demandés:
Toutes les municipalités régionales de comté, les territoires et les communautés urbaines et régionale.

No: Q-88-01177-9
TRANSPORT JACQUES AUGER INC.
383 Des Érables
Laurier Station,
(Lotbinière) G0S 1N0
Proc.: Gagné, Letarte, Sirois & Ass.
DEMANDE DE PERMIS
Transport particulier: le transport à titre de principal
Expéditeur:
Ciment Québec
Biens transportés:
Groupe 35: Marchandises générales (excepté les groupe 7: Produits du pétrole et du charbon, 26-Matériel d'usage militaire, 31-Monnaie et marchandises précieuses par véhicules blindés, 32-Meubles et autres biens usagés, 34-Explosifs, (classe 1-Explosifs, du Règlement sur le transport de marchandises dangereuses).
Territoires demandés:
Toutes les municipalités régionales de comté, les territoires et les communautés urbaines et régionale.

No: Q-88-01199-3
2429-7392 QUÉBEC INC.
402 Baie des Cèdres,
Chambord,
(Lac St-Jean O.) G0W 1G0
DEMANDE DE PERMIS
Transport particulier: le transport à titre de principal
Expéditeurs:
Ralston Purina Canada Inc.
Biens transportés:
Groupe 1: Céréales et produits agricoles n'originant pas de la ferme.
Territoires demandés:
Toutes les municipalités régionales de comté, les territoires et les communautés urbaines et régionale.

No: Q-88-01208-2
2433-6307 QUÉBEC INC.
501, Desjardins
Matane
(Matane) G4W 3A1
DEMANDE DE PERMIS
Transport particulier: le transport à titre de principal.
Expéditeurs:
Les Cuisines Gaspésiennes Ltée
Les Aliments Lido Capri Inc.
Biens transportés:
Groupe 2: Produits marins et viandes.
Groupe 3: Aliments et boissons.
Groupe 10: Pâte, papier, carton et panneaux cartonnés.
Territoires demandés:
Toutes les municipalités régionales de comté, les territoires et les communautés urbaines et régionale.

No: Q-88-01215-7
2170-1297 QUÉBEC INC.
74, des Cèdres
Val D'Or
(Abitibi) J9P 4S5
Proc.: Vézina, Pouliot
DEMANDE DE PERMIS
Transport particulier: le transport à titre de principal
Expéditeurs:
Industries Raymond Inc.
L. Jeanson Ltée
Biens transportés:
Groupe 35: Marchandises générales (excepté: les groupes: 7-produits du pétrole et du charbon, 26-matériel d'usage militaire, 31-monnaie et marchandises précieuses par véhicules blindés, 32-meubles et autres biens usagés, et 34-explosifs (classe 1-explosifs du règlement sur le transport de marchandises dangereuses).
Territoires demandés:
Toutes les municipalités régionales de comté, les territoires et les communautés urbaines et régionale.

No: Q-88-01219-9
LÉVY TRANSPORT LTÉE
2997, Watt
Sainte-Foy
(Québec) G1X 3W1
Proc.: Gagné, Letarte, Sirois, Beaudet & Associés
DEMANDE DE PERMIS
Transport particulier: le transport à titre de principal
Expéditeur:
ULTRAMAR CANADA INC.
Biens transportés:
Groupe 7: Produits du pétrole et du charbon
Territoires demandés:
Toutes les municipalités régionales de comté, les territoires et les communautés urbaines et régionale.

No: Q-88-01231-4
LÉVY TRANSPORT LTÉE
258 Commerciale, C.P., 156
St-Henri
(Lévis) G0R 3E0
Proc.: Gagné, Letarte, Sirois, Beaudet & Ass.
DEMANDE DE PERMIS
Transport particulier: le transport à titre de principal
Expéditeur:
Panval Inc.
Biens transportés:
Groupe 35: Marchandises générales (excepté: les groupes: 7-produits du pétrole et du charbon, 26-matériel d'usage militaire, 31-monnaie et marchandises précieuses par véhicules blindés, 32-meubles et autres biens usagés, et 34-explosifs (classe 1-explosifs du règlement sur le transport de marchandises dangereuses.)
Territoires demandés:
Toutes les municipalités régionales de comté, les territoires et les communautés urbaines et régionale

CAMIONNAGE EXTRA-PROVINCIAL

Ces avis sont donnés en vertu de la partie II de la Loi de 1987 sur les transports routiers (35-36 El. II c.35).
La Commission délivrera la licence de camionnage extra-provincial, à moins qu'une personne opposée ne la convainque que l'exploitation de l'entreprise visée par la demande est susceptible de nuire à l'intérêt public.
Le délai de l'opposition qui doit être écrite et assermentée est de 21 jours du présent avis.
Avis est aussi donné que la Commission entendra la personne opposée ou son procureur sur la recevabilité de son opposition:
Pour un dossier de Montréal (M) à Montréal: mardi le 14 juin 1988 à 10:00 heures.
Pour un dossier de Québec (Q) à Québec: jeudi le 16 juin 1988 à 10:00 heures.

No: M-87-41258-6
THE BIGKNELL CORPORATION
A/S Ratelle, Ratelle & Ass.
685, Manseau
Joliette, Qc. J6E 3E7
Proc.: Ratelle, Ratelle & Ass.
Cette publication amende celle publiée au Bulletin de la Commission No. 48 en date du 5 décembre 1987, à la page 3901, sous le No. de Rôle M-87-41258-6.
DEMANDE DE LICENCE
Transport particulier à titre principal pour:
INDEPENDANT CEMENT CORP.
Biens transportés:
Groupe 13: Produits minéraux non métalliques.
Territoires:
MRC Joliette, frontière: Qué.-États-Unis.

No: M-88-02005-7
TRANSPORT ROUTEC LTÉE
1325, Rang de la Bataille Nord
Laprairie, Qc. J5R 3X8
Proc.: Paquette, Perreault & Ass.
DEMANDE DE LICENCE
Transport général public
Biens transportés:
Groupe 26: Matériel d'usage militaire, Groupe 35: Marchandises générales (à l'exception de: Groupe 7: Produits du pétrole et du charbon, Groupe 26: Matériel d'usage militaire, Groupe 31: Monnaie et marchandises précieuses par véhicule blindés, Groupe 32: Meubles et autres biens usagés, Groupe 34: Explosifs).
Territoires:
Toutes les municipalités régionales de comté, les territoires et les communautés urbaines et régionale, frontière: Qué.-Ontario, Qué.-Nouveau-Brunswick, Qué.-Terre-Neuve, Qué.-États-Unis.

No: M-88-02032-1
TRANSPORT BERNARD VÉZINA INC.
291 Rang 6
St-Félix-de-Dalquier
(Abitibi) Qc. J0Y 1G0
DEMANDE DE LICENCE
Transport général public
Biens transportés:
Groupe 32: meubles et autres biens usagés.
Groupe 35: Marchandises générales (à l'exception de: Groupe 7: Produits du pétrole et du charbon, Groupe 26: Matériel d'usage militaire, Groupe 31: Monnaie et marchandises précieuses par véhicules blindés, Groupe 32: Meubles et autres biens usagés, Groupe 34: Explosifs).
Territoires:
Toutes les municipalités régionales de comté, les territoires et les communautés urbaines et régionale, frontières: Qué.-Ontario., Qué.-Nouveau-Brunswick, Qué.-Terre-Neuve et Qué.-États-Unis.

No: M-88-02036-2
EAGLE TRANSPORT LIMITED
93 Stanton
Châteauguay, Qc. J6J 1R6
Proc.: Paquette, Perreault & Ass.
DEMANDE DE LICENCE
Transport particulier à titre principal pour:
INTERCOM INC.
Biens transportés:
Groupe 35: Marchandises générales (à l'exception de: Groupe 7: Produits du pétrole et du charbon, Groupe 26: Matériel d'usage militaire, Groupe 31: Monnaie et marchandises précieuses par véhicules blindés, Groupe 32: Meubles et autres biens usagés, Groupe 34: Explosifs).
Territoires:
Toutes les municipalités régionales de comté, les territoires et les communautés urbaines et régionale, frontières: Qué.-Ont., Qué.-États-Unis.

No: M-88-02038-8
TRANSPORT MIDLAND LTÉE
2195, boul. Hymus
Dorval, Qc. H9P 1J8
Proc.: Paquette, Perreault & Ass.
DEMANDE DE LICENCE
Transport particulier à titre principal pour:
DOMINION TEXTILE INC.
Biens transportés:
Groupe 35: Marchandises générales (à l'exception de: Groupe 7: Produits du pétrole et du charbon, Groupe 26: Matériel d'usage militaire, Groupe 31: Monnaie et marchandises précieuses par véhicules blindés, Groupe 32: Meubles et autres biens usagés, Groupe 34: Explosifs).
Territoires:
MRC, Beauharnois-Salaberry, Drummond, Memphrémagog, Sherbrooke, le district de Montréal-métropolitain, frontière: Qué.-Nouveau-Brunswick.
Transport particulier à titre principal pour:
IRVINGTISSUE COMPANY
Biens transportés:
Groupe 35: Marchandises générales (à l'exception de: Groupe 7: Produits du pétrole et du charbon, Groupe 26: Matériel d'usage militaire, Groupe 31: Monnaie et marchandises précieuses par véhicules blindés, Groupe 32: Meubles et autres biens usagés, Groupe 34: Explosifs).
Territoires:
Toutes les municipalités régionales de comté, les territoires et les communautés urbaines et régionale, frontière: Qué.-Nouveau-Brunswick.

No: M-88-02039-6
ALDÉE ROUSSIN TRANSPORT INC.
367 Chemin de Marieville
Richelieu
(Rouville) Qc. J3L 4A7
Proc.: Paquette, Perreault & Ass.
DEMANDE DE LICENCE
Transport général public
Biens transportés:
Groupe 9: Produits du bois demi-finis, Groupe 10: Pâte, papier, carton et panneaux cartonnés.
Territoires:
MRC, Acton, Brome-Missisquoi, Champlain, Drummond, La Haute-Yamaska, Lajemmerais, Laval, La Vallée-du-Richelieu, Le Bas-Richelieu, Le Haut-Richelieu, Les Jardins-de-Napierville, Les Maskoutains, Roussillon, Rouville, Thérèse-de-Blainville, La Communauté urbaine de Montréal, frontière: Qué.-États-Unis.

No: M-88-02054-5
BRAULT, JEAN-GUY
(Jean-Guy Brault Transport enr.)
25 rue Pacifique
Laval des Rapides
(Îles Jésus) Qc. H7N 3X6
Proc.: Roy, Wingender, Laplante
DEMANDE DE LICENCE
Transport général public
Biens transportés:
Groupe 35: Marchandises générales (à l'exception de: Groupe 7: Produits du pétrole et du charbon, Groupe 26: Matériel d'usage militaire, Groupe 31: Monnaie et marchandises précieuses par véhicules blindés, Groupe 32: Meubles et autres biens usagés, Groupe 34: Explosifs).
Territoires:
Toutes les municipalités régionales de comté, les territoires et les communautés urbaines et régionale, frontières: Qué.-Ontario, Qué.-Nouveau-Brunswick et Qué.-États-Unis.

No: M-88-02057-8
SAYEUR, FERNAND
269, St-Félix de Dalguier
Abitibi, Qc. J0Y 1G0
DEMANDE DE LICENCE
Transport général public
Biens transportés:
Groupe 32: Meubles et autres biens usagés,
Groupe 35: Marchandises générales (à l'exception de: Groupe 7: Produits du pétrole et du charbon, Groupe 26: Matériel d'usage militaire, Groupe 31: Monnaie et marchandises précieuses par véhicules blindés, Groupe 32: Meubles et autres biens usagés, Groupe 34: Explosifs).
Territoires:
Toutes les municipalités régionales de comté, les territoires et les communautés urbaines et régionale, frontières: Qué.-Ontario et Qué.-États-Unis.

No: M-88-02084-2
A. CUPIDO HAULAGE LIMITED
a/s Martineau, Walker
3400 Tour de la Bourse
C.P. 242
Montréal, Qc. H4Z 1E9
Proc.: Martineau, Walker
DEMANDE DE LICENCE
Transport général public
Biens transportés:
Groupe 7: Produits du pétrole et du charbon, Groupe 26: Matériel d'usage militaire.
Groupe 35: Marchandises générales (à l'exception de: Groupe 7: Produits du pétrole et du charbon, Groupe 26: Matériel d'usage militaire, Groupe 31: Monnaie et marchandises précieuses par véhicules blindés, Groupe 32: Meubles et autres biens usagés, Groupe 34: Explosifs).
Territoires:
Toutes les municipalités régionales de comté, les territoires et les communautés urbaines et régionale, frontières: Qué.-Ontario, Qué.-Nouveau-Brunswick et Qué.-États-Unis.

No: M-88-02085-9
EXPÉDITIONS MOVERSEAS INC.
112 Avenue Lindsay
Dorval, Qc. H9P 2T8
Proc.: Flynn, Rivard
DEMANDE DE LICENCE
Transport général public
Biens transportés:
Groupe 17: Matériel électronique, de communication, de mesure, de radiographie et matériel connexe, Groupe 19: Appareils électriques et connexes, Groupe 20: Matériel industriel et commercial, outils, Groupe 21: Meubles et accessoires de bureau, Groupe 32: Meubles et autres biens usagés.
Territoires:
Toutes les municipalités régionales de comté, les territoires et les communautés urbaines et régionale, frontières: Qué.-Ontario, Qué.-Nouveau-Brunswick et Qué.-États-Unis.

No: M-88-02090-9
LES COURTAGES DE TRANSPORT MODAL INC.
363 MC Caffrey
St-Laurent, Qc. H4T 1N3
DEMANDE DE LICENCE
Transport particulier à titre principal pour:
CLUB PRICE CANADA INC.
Biens transportés:
Groupe 35: Marchandises générales (à l'exception de: Groupe 7: Produits du pétrole et du charbon, Groupe 26: Matériel d'usage militaire, Groupe 31: Monnaie et marchandises précieuses par véhicules blindés, Groupe 32: Meubles et autres biens usagés, Groupe 34: Explosifs).
Territoires:
Toutes les municipalités régionales de comté, les territoires et les communautés urbaines et régionale, frontières: Qué.-Ontario et Qué.-États-Unis.

No: M-88-02108-9
TRANSPORT ROUANDA INC.
1842, 3e Avenue
C.P. 610
Val d'Or
(Abitibi) Qc. J9P 4P6
DEMANDE DE LICENCE
Transport général public
Biens transportés:
Groupe 7: Produits du pétrole et du charbon.
Groupe 35: Marchandises générales (à l'exception de: Groupe 7: Produits du pétrole et du charbon, Groupe 26: Matériel d'usage militaire, Groupe 31: Monnaie et marchandises précieuses par véhicules blindés, Groupe 32: Meubles et autres biens usagés, Groupe 34: Explosifs).
Territoires:
Toutes les municipalités régionales de comté, les territoires et les communautés urbaines et régionale, frontière: Qué.-Ontario.

No: M-88-02121-2
TRANSPORT FABREL INC.
2140 Industriel
Chambly, Qc. J3L 4V2
DEMANDE DE LICENCE
Transport général public
Biens transportés:
Groupe 35: Marchandises générales (à l'exception de: Groupe 7: Produits du pétrole et du charbon, Groupe 26: Matériel d'usage militaire, Groupe 31: Monnaie et marchandises précieuses par véhicules blindés, Groupe 32: Meubles et autres biens usagés, Groupe 34: Explosifs).
Territoires:
Toutes les municipalités régionales de comté, les territoires et les communautés urbaines et régionale, frontières: Qué.-Ontario et Qué.-États-Unis.

No: M-88-02127-9
2537-0008 QUÉBEC INC.
2001 Parc Industriel
CP 1632, Matagami
Territoire Nouveau Québec
J0Y 2A0
DEMANDE DE LICENCE
Transport général public
Biens transportés:
Groupe 35: Marchandises générales (à l'exception de: Groupe 7: Produits du pétrole et du charbon, Groupe 26: Matériel d'usage militaire, Groupe 31: Monnaie et marchandises précieuses par véhicules blindés, Groupe 32: Meubles et autres biens usagés, Groupe 34: Explosifs).
Territoires:
Toutes les municipalités régionales de comté, les territoires et les communautés urbaines et régionale, frontière: Qué.-Ontario.

No: M-88-02130-3
2424-3750 QUÉBEC INC.
(TRANSPORT INTER FRONTIÈRES)
1280, B. Volta
Boucherville
(Chambly), Qc. J4B 6G6
DEMANDE DE LICENCE
Transport générale public
Biens transportés:
Groupe 35: Marchandises générales (à l'exception de: Groupe 7: Produits du pétrole et du charbon, Groupe 26: Matériel d'usage militaire, Groupe 31: Monnaie et marchandises précieuses par véhicules blindés, Groupe 32: Meubles et autres biens usagés, Groupe 34: Explosifs).
Territoires:
Toutes les municipalités régionales de comté, les territoires et les communautés urbaines et régionale, frontières: Qué.-Ontario et Qué.-États-Unis.

No: M-88-02131-1
WOODSTOCK TRANSPORT LTD
2040, Metcalfe
Montréal, Qc. H3A 1X8
Proc.: Martineau Walker
DEMANDE DE LICENCE
Transport général public
Biens transportés:
Groupe 1: Céréales et produits agricoles n'originant pas de la ferme, Groupe 2: Produits marins et viandes, Groupe 3: Aliments et boissons, Groupe 4: Tabacs, Groupe 5: Produits d'origine animale ou végétale, Groupe 27: Médicaments, produits pharmaceutiques, fournitures et appareils médicaux, Groupe 30: Produits manufacturiers divers et autres.
Territoires:
Toutes les municipalités régionales de comté, les territoires et les communautés urbaines et régionale, frontières: Qué.-Ontario, Qué.-Nouveau-Brunswick et Qué.-États-Unis.

No: M-88-02132-9
CONTRANS SYSTEMS INC.
A/S Mongeau, Gouin & Ass.
1596, Avenue des Pins
Montréal, Qc. H3G 1B4
Proc.: Mongeau, Gouin & Ass.
DEMANDE DE LICENCE
Transport particulier à titre principal pour:
P.R. ENGINEERING LTD
PHOENIX FOREST PRODUCTS INC.
CADILLAC LUMBER MILLS LTD
PETER ANGUS FOREST SALES LTD
Biens transportés:
Groupe 9: Produits du bois demi-finis, Groupe 12: Produits métalliques, Groupe 14: Machines industrielles, agricoles, spéciales ou autres, Groupe 20: Matériel industriel et commercial, outils, Groupe 29: Bâtiments et ouvrages connexes, Groupe 30: Produits manufacturiers divers et autres.
Territoires:
Toutes les municipalités régionales de comté, les territoires et les communautés urbaines autés urbaines et régionale, frontière: Qué.-Ontario.

No: M-88-02133-7
GRAND CENTRE MOVING SYSTEMS LIMITED
2233, 46e Avenue
Lachine, Qc. H8T 3C9
Proc.: Martineau Walker
DEMANDE DE LICENCE
Transport général public
Biens transportés:
Groupe 19: Appareils électriques et connexes, Groupe 21: Meubles et accessoires de bureau, Groupe 22: Articles d'usage domestique, personnel et connexe, Groupe 32: Meubles et autres biens usagés.
Territoires:
Toutes les municipalités régionales de comté, les territoires et les communautés urbaines et régionale, frontières: Qué.-Ontario, Qué.-Nouveau-Brunswick, Qué.-États-Unis.

No: M-88-02134-5
TRANSBORD INC.
3705, rue Lafayette
Boisbriand
(Terrebonne), Qc. J7E 4H5
Proc.: Flynn, Rivard
DEMANDE DE LICENCE
Transport général public
Biens transportés:
Groupe 9: Produits du bois demi-finis, Groupe 10: Pâte, papier, carton et panneaux cartonnés, Groupe 12: Produits métalliques.
Territoires:
MRC Thérèse-de-Blainville, le district de Montréal-métropolitain, frontières: Qué.-Ontario, Qué.-États-Unis.

No: M-88-02135-2
TRAILWOOD TRANSPORT LTD
118, Carrière
Lachune
(Argenteuil), Qc. J8H 2R1
Proc.: Martineau, Walker
DEMANDE DE LICENCE
Transport général public
Biens transportés:
Groupe 7: Produits du pétrole et du charbon, Groupe 26: Matériel d'usage militaire.
Groupe 35: Marchandises générales (à l'exception de: Groupe 7: Produits du pétrole et du charbon, Groupe 26: Matériel d'usage militaire, Groupe 31: Monnaie et marchandises précieuses par véhicules blindés, Groupe 32: Meubles et autres biens usagés, Groupe 34: Explosifs).
Territoires:
Toutes les municipalités régionales de comté, les territoires et les communautés urbaines et régionale, frontières: Qué.-Ontario, Qué.-Nouveau-Brunswick, Qué.-États-Unis.

No: M-88-02155-0
LINGAR TRANSPORT LIMITED
a/s Parenteau, Coulombe
1255 rue Université # 310
Montréal, Qc. H3B 3B4
Proc.: Parenteau, Coulombe & Ass.
DEMANDE DE LICENCE
Transport générale public
Biens transportés:
Groupe 35: Marchandises générales (à l'exception de: Groupe 7: Produits du pétrole et du charbon, Groupe 26: matériel d'usage militaire, Groupe 31: Monnaie et marchandises précieuses par véhicules blindés, Groupe 32: meubles et autres biens usagés, Groupe 34: Explosifs).
Territoires:
Toutes les municipalités régionales de comté, les territoires et les communautés urbaines et régionale, frontières: Qué.-Ontario et Qué.-États-Unis.

No: M-88-02157-6
DECATO BROS INC.
1596, Avenue des Pins ouest
Montréal, Qc. H3G 1B4
Proc.: Mongeau, Gouin & Ass.
DEMANDE DE LICENCE
Transport générale public
Biens transportés:
Groupe 9: Produits du bois demi-finis, Groupe 10: Pâte, papier, carton et panneaux cartonnés, Groupe 12: Produits métalliques, Groupe 13: Produits minéraux non métalliques, Groupe 14: Machines industrielles, agricoles, spéciales ou autres.
Territoires:
Toutes les municipalités régionales de comté, les territoires et les communautés urbaines et régionale, frontière: Qué.-États-Unis.

No: M-88-02158-4
TRANSPORT P.A.C. INC.
80 Ste-Anne # 2
St-Damase
(St-Hyacinthe) Qc. J0H 1J0
DEMANDE DE LICENCE
Transport général public
Biens transportés:
Groupe 35: Marchandises générales (à l'exception de: Groupe 7: Produits du pétrole et du charbon, Groupe 26: Matériel d'usage militaire, Groupe 31: Monnaie et marchandises précieuses par véhicules blindés, Groupe 32: Meubles et autres biens usagés, Groupe 34: Explosifs).
Territoires:
Toutes les municipalités régionales de comté, les territoires et les communautés urbaines et régionale, frontières: Qué.-Ontario, Qué.-Nouveau-Brunswick, Qué.-Terre-Neuve et Qué.-États-Unis.

No: M-88-02159-2
BASTONNAIS, RAYMOND
(Raymond B: Transport enr.)
2924 Chamberlant
Fleurimont
(Sherbrooke) Qc. J1G 3N7
DEMANDE DE LICENCE
Transport général public
Biens transportés:
Groupe 35: Marchandises générales (à l'exception de: Groupe 7: Produits du pétrole et du charbon, Groupe 26: Matériel d'usage militaire, Groupe 31: Monnaie et marchandises précieuses par véhicules blindés, Groupe 32: Meubles et autres biens usagés, Groupe 34: Explosifs).
Territoires:
Toutes les municipalités régionales de comté, les territoires et les communautés urbaines et régionale, frontières: Qué.-Ontario et Qué.-États-Unis.

No: M-88-02168-3
R. H. REDIKER TRANSPORT LTD
North Main St.
C.P. 30
Beebe Plain J0B 1E0
Proc.: Paquette, Perreault & Ass.
DEMANDE DE LICENCE
Transport particulier à titre principal pour:
CANADA CULVERT CO.
Biens transportés:
Groupe 12: Produits métalliques
Territoires:
Toutes les municipalités régionales de comté, les territoires et les communautés urbaines et régionale, frontière: Qué.-Ontario.
Transport particulier à titre principal pour:
JOMAC CANADA LTD
FRANK HELLER & CO. LTD
SUPERIOR GLOVES WORKS
Biens transportés:
Groupe 8: Produits en caoutchouc, en cuir et en matière plastique, Groupe 23: Vêtements et chaussures.
Territoires:
Toutes les municipalités régionales de comté, les territoires et les communautés urbaines et régionale, frontière: Qué.-Ontario.

Suite à la page B-6

OPTIONS TRANS-CANADA TRANSIGÉES

Five Most Active TCO Option Classes	Volume	Op Int
TSE 35 Index	2438	6205
Laidlaw B	1591	51989
Inco Ltd	1587	12507
Falconbridge	1424	27003
Alcan Aluminum	1177	23836

Series		Bid	Ask	Last	Vol	Op Int
Alcan Aluminum		C	34⅜	Opt Vol		1177
My $30		425	440	420	9	605
$32½		180	200	200	62	2111
$32½	P	5	15	15	50	817
$35		25	30	30	192	4312
$35	P	90	110	100	204	963
$37½		1	5	5	25	3611
$37½	P	310	335	325	60	201
Jn $32½		250	275	265	63	385
$32½	P	50	70	65	10	206
$35		110	130	120	194	970
$35	P	150	175	160	8	327
$37½		30	50	40	4	270
Ag $30		$5⅛	$5⅜	$5¼	10	82
$32½		345	360	335	10	421
$32½	P	95	120	95	49	673
$35		205	220	210	51	1105
$35	P	210	235	225	5	595
$37½		100	115	100	53	1427
$40		50	70	65	65	338
Nv $32½	P	160	185	160	10	201
$35		335	360	350	3	258
$37½		225	250	215	40	195
Amer Barrick		C	23⅞	Opt Vol		86
Jy $20		435	460	450	10	65
$22½		245	270	260	10	185
Oc $25		210	235	215	31	283
$27½		125	150	150	15	124
$30		65	90	70	20	80
BCE Inc.		C	37½	Opt Vol		71
My $35		240	265	250	12	52
$37½		15	40	40	10	1348
$37½	P	15	40	15	25	1308
Ag $37½		90	100	100	10	1115
$40	P	270	295	270	8	371
Nv $37½	P	115	135	125	6	79
Bk Nova Scotia		C	12⅛	Opt Vol		55
Sp $15		1	15	15	50	577
Dc $12½	P	80	95	95	5	128
Bk Of Montreal		C	25⅝	Opt Vol		38
Ja $25		175	200	175	2	55
$25	P	95	100	95	36	61
Bombardier B		C	9⅝	Opt Vol		74
Ja $9	P	55	80	55	10	10
$10		95	100	100	9	428
Jy $10		40	45	45	50	2221
Oc $8		235	240	215	5	411
Brascan Class A		C	25¼	Opt Vol		48
Ja $25	P	200	225	200	2	2
$27½		210	235	200	1	101
Jy $25		165	190	165	5	61
$32½	P	$7¼	$7⅜	$7¼	27	10
Oc $25		260	285	240	5	8
$27½		150	175	140	8	86
Cambior Inc.		C	14	Opt Vol		107
My $15	P	95	120	110	20	157
$17½		1	10	10	8	672
Ag $12½	P	45	70	50	10	60
$15		80	105	85	14	241
$15	P	160	185	160	20	108
Nv $12½		275	300	290	1	9
$15	P	190	215	200	5	95
$17½		80	105	90	29	378
Campeau		C	18⅛	Opt Vol		373
My $20	P	155	180	150	10	10
Jy $15		350	375	320	7	40
$17½		175	200	175	70	97
$17½	P	75	85	75	50	67
$20		80	105	80	24	205
$20	P	215	240	200	10	124
$22½		40	50	45	20	261
Oc $17½		275	300	265	40	20
$17½	P	115	140	135	40	20
$20		175	190	185	82	117
$20	P	250	275	255	10	29
$22½		95	120	115	10	216
Canadian Pacific		C	22¾	Opt Vol		219
My $21		175	190	180	22	495
$22		80	85	80	5	833
$27½	P	465	490	$5	70	50
Jn $23	P	75	100	90	5	21
Ag $21		230	255	225	5	70
$21	P	40	50	50	20	30
$22		165	185	175	2	155
$23		115	125	105	10	2033
$24		70	90	85	5	329
$24	P	175	200	195	38	64
$25		50	60	60	27	1724
Nv $23		175	195	175	10	1020
Cascades Inc.		C	6¼	Opt Vol		124
Jn $10	P	360	375	360	4	24
Sp $6		70	85	85	10	500
$6	P	30	40	35	90	110
Dc $7		55	60	55	20	168
Cdn Imp'l Bank		C	20⅛	Opt Vol		8
Jn $20	P	35	60	35	5	170
Sp $20		110	135	110	3	3670
Cdn Marconi		C	17⅝	Opt Vol		10
My $16		150	175	150	10	-
Cdn Tire Corp		C	16⅛	Opt Vol		94
Jn $15		145	160	140	10	2666
$16		45	60	50	40	946
Jy $16		75	100	75	20	39
Sp $16		115	140	125	14	120
Dc $15		225	250	240	10	120
Cineplex		C	11¼	Opt Vol		63
Jn $10	P	25	50	40	5	30
$12		40	60	40	2	359
Sp $11		140	160	140	12	120
$11	P	105	130	130	24	109
$13		65	90	50	10	20
Dc $11	P	125	150	140	10	30
Cominco Ltd		C	19¼	Opt Vol		53
Jn $17½		215	235	210	10	1082
$20		60	70	60	10	421
$22½	P	330	355	340	7	25
Sp $20		150	175	145	20	476
Dc $20		220	245	215	6	167
Dofasco Inc		C	28½	Opt Vol		5
Dc $27½		280	305	305	5	5
Domtar Inc		C	13⅜	Opt Vol		40
Ag $12½	P	45	70	50	20	319
$15		60	70	55	20	611
Echo Bay Mines		C	24⅞	Opt Vol		142
Jy $25		160	175	150	11	534
$25	P	140	165	140	8	257
Oc $22½	P	130	145	135	20	1048
$25		295	320	285	103	402
Falconbridge		C	22	Opt Vol		1424
My $22½		20	30	25	10	5517
Ag $20		300	310	285	5	1301
$22½		160	170	170	8	1705
$22½	P	155	170	180	1	603
$25		70	80	75	40	1113
Nv $20		380	395	375	1350	1377
$25		145	160	150	10	704
Galactic Res.		C	7⅛	Opt Vol		350
Jn $7½		30	50	45	100	1220
$10		15	20	15	175	1066
Sp $7½		95	105	95	45	1004
$12½		10	15	10	30	50
Gulf Can. Res.		C	18¼	Opt Vol		4
My $22½	P	430	455	440	4	7
Hees Int'l		C	23⅛	Opt Vol		11
Nv $20	P	25	50	40	4	91
$22½	P	100	120	105	1	21
$25		105	120	120	3	107
$25	P	220	240	220	3	-
Hemlogold		C	15⅜	Opt Vol		5
Oc $17½		95	115	95	5	83
Imasco Ltd		C	26⅛	Opt Vol		80
Jy $25		215	240	240	20	51
$27½		75	95	85	20	788
$32½	P	$5½	$6	$5⅞	40	9
Imperial Oil A		C	58⅜	Opt Vol		33
Ag $55	P	130	140	135	17	666
$60		270	310	275	1	84
$62½		180	205	180	2	334
$62½	P	465	$5⅛	$5	10	11
Nv $60		420	460	420	3	48
Inco Ltd		C	33¼	Opt Vol		1587
My $25		$8⅛	$8⅜	$7½	20	88
$30		315	335	310	10	978
$30	P	2	5	10	1195	1060
$32½		100	125	100	29	599
$32½	P	25	50	50	15	695
$35		10	35	25	50	655
$35	P	175	200	250	9	300
Jn $30	P	40	55	50	10	25
$35		115	140	105	22	276
$35	P	250	275	295	5	82
$37½	P	450	$5	470	35	126
Ag $30		490	$5⅛	480	45	933
$32½		335	360	315	20	869
$32½	P	200	225	225	10	172
$35		220	245	235	75	227
$37½		135	160	100	2	87
Nv $27½	P	90	115	125	5	28
$32½		460	485	440	15	549
$35		335	360	315	10	82
$35	P	400	425	450	5	36
Intl Corona Res		C	8⅞	Opt Vol		17
My $8		85	110	110	5	471
Ag $9		65	90	90	3	471
Nv $8		170	195	190	4	311
$10		90	115	100	5	366
Jannock		C	19¼	Opt Vol		1
Sp $22		70	95	80	1	104
Lac Minerals		C	13⅜	Opt Vol		63
Jn $13	P	50	60	50	10	265
$18		10	15	15	15	149
Sp $13		195	220	220	2	320
$14		160	180	170	5	467
$14	P	140	165	150	5	103
$15		105	130	105	26	913
Laidlaw B		C	15⅜	Opt Vol		1591
Jn $14		185	210	185	5	387
$15		110	130	110	113	791
$15	P	30	55	30	40	236
$16		70	85	75	48	1247
$17		40	50	50	400	1878
$17	P	150	175	190	60	316
$18		20	25	20	77	4393
$18	P	240	265	280	5	1056
$19		10	15	15	18	2294
$19	P	335	360	360	53	703
$20		10	15	10	118	5071
$20	P	445	450	450	20	777
$21		5	9	5	75	4290
$22	P	$6½	$6⅝	$6⅝	10	504
Sp $16		135	140	130	91	1566
$16	P	105	130	135	47	761
$17		95	100	95	18	2285
$17	P	160	185	190	5	1160
$18		65	75	70	20	2177
$19	P	350	375	400	35	252
$20		40	50	40	55	2904
$20	P	435	460	435	12	227
$21		20	25	25	98	1768
$22		15	25	25	8	645
Dc $16		180	195	175	30	35
$16	P	130	155	150	7	16
$17		135	160	135	30	45
$18		95	120	100	35	151
$19		85	90	85	40	505
$20		55	75	55	2	257
$20	P	445	470	470	5	249
$21		40	65	40	1	387
$22		30	50	50	10	606
Mac Blodel		C	18¼	Opt Vol		37
Jy $17½		140	165	160	10	176
$20		40	60	50	27	3130
Magna Intl Cl.A		C	13¼	Opt Vol		1
Dc $13	P	105	120	105	1	7
Memotec Data		C	13½	Opt Vol		18
My $15		1	25	5	9	415
Nv $15		65	90	70	9	59
Moore Corp Ltd		C	32¼	Opt Vol		244
My $30		245	255	200	3	1329
Ag $32½		150	165	130	160	1606
$32½	P	120	145	140	76	93
Nv $32½		200	210	200	5	462
National Bank		C	9⅜	Opt Vol		38
Ag $9	P	20	40	30	10	21
Nv $9		110	135	115	7	181
$10		50	75	60	21	211
Noranda Inc.		C	21⅛	Opt Vol		249
My $20		110	130	130	10	957
Ag $20		215	220	205	15	1029
$22½		110	120	110	43	2180
Nv $20		250	255	270	168	640
$20	P	60	85	70	10	40
$22½		140	165	165	3	355
Northern Tel		C	21¾	Opt Vol		64
Jn $22½		45	70	50	6	116
Jy $22½		75	100	80	8	548
Oc $25		70	90	85	50	161
Nor Forest Inc		C	15	Opt Vol		10
Ag $15	P	110	135	110	10	212
Nova Alta Corp.		C	10⅝	Opt Vol		554
My $11		5	10	40	40	1627
$12		1	5	1	10	2358
Ag $9		180	190	190	10	648
$10		110	120	110	10	3977
$11		60	70	70	11	2632
Nv $9		225	245	255	60	201
$10		145	155	165	10	2519
$11		100	110	115	3	4587
$12		50	55	55	400	5247
PWA Corp		C	18¼	Opt Vol		7
Oc $18		170	195	185	2	11
$20		75	100	80	5	98
Pagurian A		C	9¾	Opt Vol		5
Jn $10		20	40	25	5	1060
Placer Dome		C	15⅝	Opt Vol		174
My $17½		1	10	1	50	737
Jn $12½	P	2	10	5	5	478
$15		85	95	90	65	6619
$15	P	20	35	25	20	2903
$17½		10	20	15	70	5056
Jy $15		105	125	110	4	10
$17½		25	35	25	5	97
Sp $15		150	175	175	5	2338
Polysar		C	14¾	Opt Vol		300
Jn $15		55	65	75	20	365
$17	P	225	245	250	30	30
Jy $17		25	35	35	50	100
Ag $15		105	110	110	20	370
Nv $15		165	180	180	180	201
Power Corp Cda		C	12⅝	Opt Vol		64
My $13	P	45	70	35	23	86
Ag $12		100	125	120	15	98
$12	P	25	50	25	10	37
$13		55	75	65	10	111
$13	P	75	80	75	6	92
Ranger Oil Cda		C	7	Opt Vol		15
Ja $7		110	135	115	10	85
Jy $6		125	135	135	5	486
Royal Bk Cda		C	27⅝	Opt Vol		55
Jy $27½		100	125	120	25	1094
$30		15	30	25	30	1814
Seagram Co		C	64⅞	Opt Vol		90
My $65		65	80	65	50	779
$65	P	75	100	100	5	283
Jn $65	P	165	190	165	5	73
Jy $65		250	275	250	11	587
$75		15	40	40	2	524
$75	P	10⅛	10⅜	10¼	5	172
Oc $70		220	245	225	2	44
$75		100	125	100	10	68
Sears Canada		C	11⅝	Opt Vol		12
My $11		65	75	75	4	1860
Ag $12		50	55	50	9	200
Shell Canada A		C	39⅞	Opt Vol		27
My $35		450	$5	$5	1	29
$40		60	85	75	10	178
Ag $42½		190	215	200	10	125
Nv $37½		$5½	$6	$5⅝	4	-
$40		425	475	425	2	17

PARENTEAU, COULOMBE & ASSOCIÉS
AVOCATS
Pratique concentrée en droit
des transports et commercial
Guy Parenteau, Serge L. Coulombe
1255, Université # 310
Montréal, H3B 3B4
Télécopieur: (514) 866-1540
Tél.: (514) 866-2626

PAQUETTE, PERREAULT, RIVET, TRUDEAU & ASSOCIÉS
AVOCATS
Adrien R. Paquette, C.R.
Benoit Rivet, LL.L.
Philippe Léger, LL.L.
Neville-Warren Cloutier, B.Sc., LL.B.
François A. Perreault, LL.L.
Céline Trudeau, LL.L.
Peter Bellan, B.A., B.C.L., LL.B.
200, rue St-Jacques, suite 900
Montréal, Québec
H2Y 1M1
Tél.: (514) 842-1864
Telex: 05-268677
Télécopieur: (514) 842-1868

ABRIS FISCAUX
CONDOMINIUMS
1ère année Déduction 6,543$
Déduction Totale 34,532$
Comptant $1000.
Tél.: 866-6944
pour rendez-vous
Les Placements Financiers Immovest

L'Institut d'administration publique du Canada
Groupe régional de Montréal

The Institute of Public Administration of Canada
Montreal Regional Group

Le groupe régional de Montréal de l'Institut d'administration publique de Montréal en collaboration avec «Le Devoir» présentent le petit-déjeuner causerie du mois de mai.

«Les systèmes d'incitatifs financiers pour les cadres: avantages et inconvénients».

Conférenciers: M. Roland Thériault, *Associé principal, William M. Mercier*
M. Claude Boutin, *Directeur des ressources humaines, Association des hôpitaux du Québec*

LE 19 MAI 1988
— À l'hôtel Méridien à 8h00 —

Membres de l'I.A.P.C. — Montréal: **10,00 $**
Non-membres: **15,00 $**
Réservations: **Ginette Guilbault 522-3641**

GAGNÉ, LETARTE, SIROIS, BEAUDET & ASSOCIÉS
AVOCATS ET PROCUREURS
GUY SIROIS
DAVID F. BLAIR
MARTIN R. GAGNÉ
MICHELINE LECLERC
TÉLÉPHONE (418) 692-2161
TÉLÉCOPIEUR (418) 692-5100
TÉLEX 051-3948 «GATLOB»
2, AVENUE CHAUVEAU
CASE POSTALE 410
QUÉBEC (QUÉBEC) G1R 4R3

CARTES D'AFFAIRES

ROBIC, ROBIC & ASSOCIÉS
Fondée en 1892
Agents de brevets d'invention
et de marques de commerce
1514, Docteur Penfield,
Montréal, Canada, H3G 1X5
Fax: (514) 934-1246
Télex: 05-268656
Tél.: (514) 934-0272

Vous 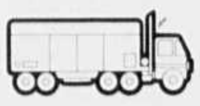 déménagez?

Évitez de vous priver temporairement de votre DEVOIR. Faites transférer votre abonnement dès maintenant. Votre DEVOIR déménagera en même temps que les vôtres.

Nom ______
Adresse actuelle ______
______
Code postal ______ No. tél ______
Nouvelle adresse ______
______
Code postal ______ No. tél ______
Date de déménagement ______

LE DEVOIR Remplissez et retournez le coupon réponse à: LE DEVOIR, service aux abonnés, 211 St-Sacrement, Montréal H2Y 1X1

Secrétariat Professionnel des Transporteurs du Québec Ltée
7333 Des Roseraies, Ste 102, Anjou, Qué. H1M 2X6
Tél.: (514) 353-8242
Le plus important centre de services sur le Transport au Québec

St-Hilaire, Simard, Caron, Gingras, Delage & Leblanc
MARC M. DELAGE LL.L.
CLAUDE ST-HILAIRE, LL.B.
MICHÈLE THIVIÈGE, LL.B.
DANIEL GAGNON, LL.B.
AVOCATS
220, Grand-Allée Est
Bureau 850
Québec, QC
G1R 2J1
(418) 522-4751
Télécopieur: (418) 522-9905

Avis de la Commission des transports du Québec

Suite de la page B-5

No: M-88-02169-1
FARRELL, CARL
A/S Paquette, Perreault & Ass.
200, St-Jacques
Bureau 900
Montréal, Qc. H2Y 1M1
Proc.: Paquette, Perreault & Ass.
DEMANDE DE LICENCE
Transport particulier à titre principal pour:
STEELFORCE INC.
Biens transportés:
Groupe 12: Produits métalliques.
Territoires:
Toutes les municipalités régionales de comté, les territoires et les communautés urbaines et régionale, frontière: Qué.-Ontario.
Transport particulier à titre principal pour:
ROYAL LUMBER LTD
CARSON LAKE LUMBER LTD
CANADA VENEERS LTD
PENCO STEEL SALES
(Pembrooke Salvage Co. Ltd)
HERB SHAW & SONS LTD
Biens transportés:
Groupe 35: Marchandises générales (à l'exception de: Groupe 7: Produits du pétrole et du charbon, Groupe 26: Matériel d'usage militaire, Groupe 31: Monnaie et marchandises précieuses par véhicules blindés, Groupe 32: Meubles et autres biens usagés, Groupe 34: Explosifs).
Territoires:
Toutes les municipalités régionales de comté, les territoires et les communautés urbaines et régionale, frontière: Qué.-Ontario.

No: M-88-02170-9
HEAVY DUTY TRUX LTD
A/S Paquette, Perreault & Ass.
200, St-Jacques
Bureau 900
Montréal, Qc. H2Y 1M1
Proc.: Paquette, Perreault & Ass.
DEMANDE DE LICENCE
Transport général public
Biens transportés:
Groupe 35: Marchandises générales (à l'exception de: Groupe 7: Produits du pétrole et du charbon, Groupe 26: Matériel d'usage militaire, Groupe 31: Monnaie et marchandises précieuses par véhicules blindés, Groupe 32: Meubles et autres biens usagés, Groupe 34: Explosifs).
Territoires:
Toutes les municipalités régionales de comté, les territoires et les communautés urbaines et régionale, frontières: Qué.-Ontario, Qué.-États-Unis.

No: M-88-02180-8
PEP TRANSPORTATION INC.
a/s Paquette, Perreault & Ass.
200 rue St-Jacques, suite 900
Montréal, Qc. H2Y 1M1
Proc.: Paquette, Perreault & Ass.
DEMANDE DE LICENCE
Transport général public
Biens transportés:
Groupe 35: Marchandises générales (à l'exception de: Groupe 7: Produits du pétrole et du charbon, Groupe 26: Matériel d'usage militaire, Groupe 31: Monnaie et marchandises précieuses par véhicule blindés, Groupe 32: Meubles et autres biens usagés, Groupe 34: Explosifs).
Territoires:
Toutes les municipalités régionales de comté, les territoires et les communautés urbaines et régionale, frontières: Qué.-Ontario et Qué.-États-Unis.

No: M-88-02182-4
EXPRESS NORD-SUD INC.
20855 Chemin Côte Nord
C.P. 444
Ste-Thérèse
(Boisbriand) Qc. J7E 4H5
Proc.: Parenteau, Coulombe & Ass.
DEMANDE DE LICENCE
Transport général public
Biens transportés:
Groupe 35: Marchandises générales (à l'exception de: Groupe 7: Produits du pétrole et du charbon, Groupe 26: Matériel d'usage militaire, Groupe 31: Monnaie et marchandises précieuses par véhicules blindés, Groupe 32: Meubles et autres biens usagés, Groupe 34: Explosifs).
Territoires:
Toutes les municipalités régionales de comté, les territoires et les communautés urbaines et régionale, frontières: Qué.-Ontario., Qué.-Nouveau-Brunswick, Qué.-Terre-Neuve et Qué.-États-Unis.

No: M-88-02184-0
TRANSPORT MARCEL MORIN INC.
R.R. 6 Chemin Modore
Coaticook
(Stanstead) Qc. J1A 2S5
DEMANDE DE LICENCE
Transport général public
Biens transportés:
Groupe 35: Marchandises générales (à l'exception de: Groupe 7: Produits du pétrole et du charbon, Groupe 26: Matériel d'usage militaire, Groupe 31: Monnaie et marchandises précieuses par véhicules blindés, Groupe 32: Meubles et autres biens usagés, Groupe 34: Explosifs).
Territoires:
Toutes les municipalités régionales de comté, les territoires et les communautés urbaines et régionale, frontière: Qué.-États-Unis.

No: M-88-02190-7
GROUPE FRAPPAR TRANSPORT INC.
2900 J.B. Deschamps
Lachine, Qc. J8T 1C8
Proc.: Parenteau, Coulombe & Ass.
DEMANDE DE LICENCE
Transport particulier à titre principal pour:
DOMTAR GYPSUM
Biens transportés:
Groupe 35: Marchandises générales (à l'exception de: Groupe 7: Produits du pétrole et du charbon, Groupe 26: Matériel d'usage militaire, Groupe 31: Monnaie et marchandises précieuses par véhicules blindés, Groupe 32: Meubles et autres biens usagés, Groupe 34: Explosifs).
Territoires:
Toutes les municipalités régionales de comté, les territoires et les communautés urbaines et régionale, frontières: Qué.-Ontario, Qué.-Nouveau-Brunswick, Qué.-Terre-Neuve, Qué.-États-Unis.

No: Q-88-00903-9
DALLAS TRANSPORT LTD
a/s Me François Rouette
70, Dalhousie, bureau 500
Case postale 190, station B
Québec (Québec) G1K 7A6
Proc.: Flynn, Rivard
"Amendement à la demande publiée dans le journal Le Devoir en date du 30-04-88"
DEMANDE DE LICENCE
Transport particulier: le transport à titre de principal
Expéditeur:
Western Valley Packing Co.
Biens transportés:
Groupe 2: Produits marins et viandes.
Territoires demandés:
Le district de Montréal-métropolitain
Frontières: Qué.-Ont. et Qué.-É.-U.

No: Q-88-01161-3
TRANSPORT G.L.S. INC.
200 boul. Centenaire
C.P. 162
St-Basile
(Portneuf) G0A 3G0
Proc.: Gagné, Letarte, Sirois, Beaudet & Ass.
DEMANDE DE LICENCE
Transport particulier: le transport à titre de principal
Expéditeur:
Ciment Québec
Biens transportés:
Groupe 35: Marchandises générales excepté les groupes 7-produits du pétrole et du charbon, 26-matériel d'usage militaire, 31-monnaie et marchandises précieuses par véhicules blindés, 32-meubles et autres biens usagés, 34-explosifs (classe 1 — explosifs du règlement sur le transport de marchandises dangereuses).
Territoires:
MRC Portneuf
Frontière Québec-Ontario
Frontière Québec-Nouveau-Brunswick
Frontière Québec-Terre-Neuve
Frontière Québec-États-Unis
Le district de Montréal-métropolitain.

No: Q-88-01162-1
TRANSPORT BOUTET INC.
13, St-Joseph
Pont-Rouge
(Portneuf) G0A 2X0
Proc.: Gagné, Letarte, Sirois, Beaudet & Associés
DEMANDE DE LICENCE
Transport particulier: le transport à titre de principal
Expéditeur:
Ciment Québec Inc.
Biens transportés:
Groupe 35: marchandises générales (excepté: les groupes: 7-produits du pétrole et du charbon, 26-matériel d'usage militaire, 31-monnaie et marchandises précieuses par véhicules blindés, 32-meubles et autres biens usagés, 34-explosifs (classe 1 — explosifs du règlement sur le transport de marchandises dangereuses.)
Territoires demandés:
MRC Portneuf
Frontière Québec-Ontario
Frontière Québec-Nouveau-Brunswick
Frontière Québec-Terre-Neuve
Frontière Québec-États-Unis
Le district de Montréal-métropolitain.

No: Q-88-01175-3
TRANSPORT BERNIERS INC.
530 boul. du Pont
Bernières
(Lévis) G0S 1C0
Proc.: Gagné, Letarte & Ass.
DEMANDE DE LICENCE
Transport général public
Biens transportés:
Groupe 7: Produits du pétrole et du charbon
Groupe 26: Matériel d'usage militaire.
Groupe 34: Explosif (classe 1-Explosifs, du Règlement sur le transport de marchandises dangereuses).
Groupe 35: Marchandises générales (excepté les groupes 7: Produits du pétrole et du charbon, 26-matériel d'usage militaire, 31-monnaie et marchandises précieuses par véhicules blindés, 32-meubles et autres biens usagés, 34-explosifs, (classe 1 — Explosifs, du Règlement sur le transport de marchandises dangereuses).
Territoires:
Frontière Québec-Ontario
Frontière Québec-Nouveau-Brunswick
Frontière Québec-Terre-Neuve
Frontière Québec-États-Unis
Toutes les municipalités régionales de comté, les territoires et les communautés urbaines et régionale.

No: Q-88-01176-1
TRANSPORT JACQUES AUGER INC.
383 des Érables,
Laurier-Station
(Lotbinière) G0S 1N0
Proc.: Gagné, Letarte, Sirois & Ass.
DEMANDE DE LICENCE
Transport particulier: le transport à titre de principal
Expéditeur:
Ciment Québec
Biens transportés:
Groupe 35: Marchandises générales (excepté les groupes 7-Produits du pétrole et du charbon, 26-Matériel d'usage militaire, 31-Monnaie et marchandises précieuses par véhicules blindés, 32-Meubles et autres biens usagés, 34-Explosifs, (classe 1 — Explosifs, du Règlement sur le transport de marchandises dangereuses).
Territoires demandés:
MRC Portneuf
Frontière Québec-Ontario
Frontière Québec-Nouveau-Brunswcik
Frontière Québec-Terre-Neuve
Le district de Montréal-Métropolitain

No: Q-88-01200-9
RESTIGOUCHE TRANSPORT LIMITED
64 Principale,
Pointe-à-la-Croix,
(Bonaventure) G0C 1L0
DEMANDE DE LICENCE
Transport particulier: le transport à titre de principal
Expéditeurs:
J D IRVING LIMITED
FRASER INC.
Biens transportés:
Groupe 35: Marchandises générales (excepté les groupes 7: Produits du pétrole et du charbon, 26-Matériel d'usage militaire, 31-Monnaie et marchandises précieuses par véhicules blindés, 32-Meubles et autres biens usagés, 34-Explosifs, (classe 1 — Explosifs du Règlement sur le transport de marchandises dangereuses).
Territoires demandés:
MRC Bonaventure
MRC La Matapédia
MRC Rivière-du-Loup
Frontière Québec-Nouveau-Brunswick

No: Q-88-01201-7
TRANSPORT BI-ROUTE INC.
41 de Champlain
Luceville,
(Rimouski) G0K 1E0
Proc.: Me Pierre Beaudet, notaire
DEMANDE DE LICENCE
Transport général public
Biens transportés:
Groupe 32: Meubles et autres biens usagés.
Groupe 35: Marchandises générales (excepté les groupes 7: Produits du pétrole et du charbon, 26-Matériel d'usage militaire, 31-Monnaie et marchandises précieuses par véhicules blindés, 32-Meubles et autres biens usagés, 34-Explosifs, (classe 1 — Explosifs, du Règlement sur le transport de marchandises dangereuses).
Territoires:
Frontière Québec-Ontario
Frontière Québec-Nouveau-Brunswick
Frontière Québec-Terre-Neuve
Frontière Québec-États-Unis
Toutes les municipalités régionales de comté, les territoires et les communautés urbaines et régionale.

No: Q-88-01202-5
LES BOIS MORNEAU INC.
623, Elgin Nord, B.P. 1075
St-Pamphile,
(L'Islet) G0R 3X0
Proc.: Beaudet, Beaudet avocats
DEMANDE DE LICENCE
Transport général public
Biens transportés:
Groupe 32: Meubles et autres biens usagés.
Groupe 35: Marchandises générales (excepté les groupes 7: Produits du pétrole et du charbon, 26-Matériel d'usage militaire, 31-Monnaie et marchandises précieuses par véhicules blindés, 32-Meubles et autres biens usagés, 34-Explosifs, (classe 1 — Explosifs, du Règlement sur le transport de marchandises dangereuses).
Territoires demandés:
Frontière Québec-Ontario
Frontière Québec-Nouveau-Brunswick
Frontière Québec-Terre-Neuve
Frontière Québec-États-Unis
Toutes les municipalités régionales de comté, les territoires et les communautés urbaines et régionale.

No: Q-88-01203-3
TRANSPORT BOURRET INC.
230 boul. St-Joseph Ouest,
Grantham-ouest,
(Drummond) J2C 2A8
DEMANDE DE LICENCE
Transport général public
Biens transportés:
Groupe 35: Marchandises générales (excepté les groupes 7: Produits du pétrole et du charbon, 26-Matériel d'usage militaire, 31-Monnaie et marchandises précieuses par véhicules blindés, 32-Meubles et autres biens usagés, 34-Explosifs, (classe 1 — Explosifs, du Règlement sur le transport de marchandises dangereuses).
Territoires:
MRC Acton
MRC Agenteuil
MRC Arthabaska
MRC Beauce Sartigan
MRC Beauharnois-Salaberry
MRC Bécancour
MRC Bellechasse
MRC Brome-Missisquoi
MRC Champlain
MRC Coaticook
MRC D'Autray
MRC Deux-Montagnes
MRC Drummond
MRC Francheville
MRC Joliette
MRC La Côte de Beaupré
MRC La Haute Yamaska
MRC La Jacques-Cartier
MRC Lajemmerais
MRC L'Amiante
MRC La Nouvelle Beauce
MRC La Rivière du Nord
MRC L'Assomption
MRC Laval
MRC La Vallée du Richelieu
MRC Le Bas Richelieu
MRC Le Centre-de-la-Mauricie
MRC Le Granit
MRC Le Haut Richelieu
MRC Le Haut Saint-François
MRC Le Haut St-Laurent
MRC L'Érable
MRC Les Chûtes de la Chaudière
MRC Les Etchemins
MRC Les Jardins-de-Napierville
MRC Les Laurentides
MRC Les Maskoutains
MRC Les Moulins
MRC Les Pays-d'en-Haut
MRC Le Val Saint-François
MRC L'Île-d'Orléans
MRC L'Or Blanc
MRC Lotbinière
MRC Maskinongé
MRC Matawinie
MRC Memphrémagog
MRC Mirabel
MRC Montcalm
MRC Montmagny
MRC Nicolet-Yamaska
MRC Portneuf
MRC Robert-Cliche
MRC Rousillon
MRC Rouville
MRC Sherbrooke
MRC Thérèse-de-Blainville
MRC Vaudreuil-Soulanges
Frontière Québec-Ontario
Frontière Québec-États-Unis
Le district de Québec-Métropolitain
Le district de Montréal-Métropolitain

No: Q-88-01211-6
TRANSPORT NORD-OUEST INC.
1842, 3e Avenue C.P. 610
Val d'Or
(Abitibi) J9P 4P6
Proc.: Drolet & Lavoie
DEMANDE DE LICENCE
Transport général public
Biens transportés:
Groupe 7: Produits du pétrole et du charbon.
Groupe 35: Marchandises générales (excepté: les groupes: 7-produits du pétrole et du charbon, 26-matériel d'usage militaire, 31-monnaie et marchandises précieuses par véhicules blindés, 32-meubles et autres biens usagés, 34-explosifs, (classe 1 — explosifs du règlement sur le transport de marchandises dangereuses).
Territoires demandés:
Frontière Québec-Ontario
Toutes les municipalités régionales de comté, les territoires et les communautés urbaines et régionale.

No: Q-88-01216-5
2170-1297 QUÉBEC INC.
74, des Cèdres
Val D'Or
(Abitibi) J9P 4S5
Proc.: Vézina, Pouliot
DEMANDE DE LICENCE
Transport général public
Biens transportés:
Groupe 35: Marchandises générales (excepté: les groupes: 7-produits du pétrole et du charbon, 26-matériel d'usage militaire, 31-monnaie et marchandises précieuses par véhicules blindés, 32-meubles et autres biens usagés, 34-explosifs, (classe 1 — explosifs du règlement sur le transport de marchandises dangereuses.)
Territoires demandés:
MRC Abitibi
MRC Lac St-Jean Est
MRC Le Domaine-du-Roy
MRC Le Fjord du Saguenay
MRC Manicouagan
MRC Maria-Chapdelaine
MRC Sept-Rivières
MRC Vallée de l'Or
Frontière Québec-Ontario
Frontière Québec-États-Unis
Le district de Québec-métropolitain
Le district de Montréal-métropolitain

No: Q-88-01217-3
2170-1297 QUÉBEC INC.
74, des Cèdres
Val D'Or
(Abitibi) J9P 4S5
Proc.: Vézina, Pouliot
DEMANDE DE LICENCE
Transport particulier: le transport à titre de principal
Expéditeurs:
Pichette Carold & Fils Ltée
Drummond McCall Inc.
For Pan Inc.
Biens transportés:
Groupe 35: Marchandises générales (excepté: les groupes: 7-produits du pétrole et du charbon, 26-matériel d'usage militaire, 31-monnaie et marchandises précieuses par véhicules blindés, 32-meubles et autres biens usagés, 34-explosifs, (classe 1 — explosifs du règlement sur le transport de marchandises dangereuses.)
Territoires demandés:
Toutes les municipalités régionales de comté, les territoires et les communautés urbaines et régionale.
Frontière: Québec-Ontario.

No: Q-88-01218-1
TRANSPORT BÉTON PROVINCIAL LTÉE
1825, rue du Phare Ouest
R.R. 1, C.P. 160
Matane
(Matane) G4W 3N1
Proc.: Gagné, Letarte, Sirois
Beaudet & Ass.
DEMANDE DE LICENCE
Transport particulier: le transport à titre de principal
Expéditeur:
Béton Provincial
Biens transportés:
Groupe 13: Produits minéraux non métalliques.
Territoires demandés:
MRC Matane
Frontière Québec-Nouveau-Brunswick

No: Q-88-01228-0
TRANSPORT FORESTVILLE INC.
215 Route 138, C.P. 755
Forestville
(Saguenay) G0T 1E0
Proc.: Stein, Monast, Pratte & Marseille
DEMANDE DE LICENCE
Transport particulier: le transport à titre de principal
Expéditeur:
Esso Canada
Biens transportés:
Groupe 7: Produits du pétrole et du charbon
Territoires demandés:
MRC Le Domaine-du-Roy
Frontière Québec-Ontario

AVIS DIVERS ET INFORMATION GÉNÉRALE

ERRATUM
Veuillez prendre note que dans la publication du journal Le Devoir du 7 mai 1988 en page B-5 à la rubrique camionnage intra-provincial et local sous le numéro de référence M-88-01895-2 après les mots DOW CHEMICAL CANADA INC. il faudrait ajouter les mots et chiffres suivants:
Biens transportés:
Groupe 7: Produits du pétrole et du charbon,
Groupe 35: Marchandises générales (à l'exception de: Groupe 7: Produits du pétrole et du charbon, Groupe 26: Matériel d'usage militaire, Groupe 31: Monnaie et marchandises précieuses par véhicules blindés, Groupe 32: Meubles et autres biens usagés, Groupe 34: Explosifs).
Territoires:
Toutes les municipalités régionales de comté, les territoires et les communautés urbaines et régionale.

ERRATUM
Veuillez prendre note qu'à la publication de l'avis relatif au numéro de référence Q-88-00926-0 dans l'édition du 23 avril 1988 du journal Le Devoir, à l'item "marchandises" on aurait dû lire également: Groupe 32: Meubles et autres biens usagés.

Bureau de Québec
585, boul. Charest Est
Québec (Québec)
G1K 7W5 643-5694
Bureau de Montréal
505, rue Sherbrooke Est
Montréal, (Québec)
H2L 1K2 873-2024

Le président
LOUIS RÉMILLARD, j.c.p.

Québec

L'ACTUALITÉ BOURSIÈRE

Montréal, samedi 14 mai 1988

MONTRÉAL

Les forestières perdent 45 points

MONTREAL (PC) — Les pertes et les gains étaient en équilibre presque parfait, hier à la Bourse de Montréal. L'indice général était en hausse de 8.99 points et affichait 1601.87 au terme de la séance. En tout 4,419,239 actions ont changé de main contre 4,619,323 le jour précédent.

Les forestières ont baissé de 44.73 à 2888.73 tandis que les minières étaient en progression de 19.13 à 1563.54.

Laidlaw B, en hausse de⅛ à $15⅝ s'est traité à 518,600 exemplaires. Northgate Exploration a monté de⅛ à $8⅜ et 21,200 actions ont circulé sur le parquet. Par ailleurs, Molson A a gagné $1⅛ à $23¾, CP½ à $22¾, Alcan½ à $34¼, Weston⅜ à $33¾, Bombardier B⅛ à $9⅝ et Power⅛ à $12⅝. FPI a perdu⅛ à $13½.

Sur 531 titres mis au jeu 172 étaient gagnants, 174 perdants et 185 inchangés.

Indice	Hausse	Valeur	Baisse
XXM	8,49	1601,87	
Valeurs industrielles		1531,53	2,23
Bancaire	1,34	1322,50	
Produits forestiers		2888,73	44,73
Services publics		1460,93	3,87
Mines et métaux	19,13	1563,54	
Indice Réa R.C.M.P.	7,15	1250,33	
Variation des titres	172	185	174

TORONTO

La hausse reprend

TORONTO (PC) — Le marché était à la hausse, hier à la Bourse de Toronto. L'indice composé a enregistré un gain de 16.65 points à 3237.52 en clôture. Le volume des échanges a diminué à 20.71 millions d'actions comparativement à 25.84 millions jeudi.

Tous les analystes ne concordent pas pour affirmer que les investisseurs sont retenus par les craintes d'inflation. «Tous ces racontars au sujet de l'inflation,» expliquait Ian Fraser de Midland Doherty, «ça ne veut pas dire grand chose quant à moi. Le marché a viré à la baisse parce que le prime rate américain a grimpé. Maintenant que la nouvelle est passée, le marché s'est rajusté.»

Dans les industrielles, Canadien Pacifique a gagné½ à $22¾; Canadian Tire A⅛ à $16⅛ et Enfield ½ à $7⅛. Greyvest Financial a perdu cinq cents à $4.75; Nova ⅛ à $10⅝; AMCA International 25 cents à $3.45; MacMillan Bloedel ⅛ à $18¼ et D.A Stuart 1½ à $51½. Dans les mines, McIntyre Mines a gagné 2 à $48; Franco-Nevada ⅞ à $9⅜ et Skyline Exploration ½ à $12. Total Erickson a cédé 35 cents à $2.90 et Hope Brook ¼ à $5¼. Dans les pétroles, Westmin Resources gagne ¼ à $11; Bow Valley Industries ⅛ à $14¼ et Canterra Energy quatre cents à $2.59. Warren Exploration abandonne un cent à 54 cents et Tiverton Petroleum trois cents à 65 cents.

Indice	Hausse	Valeur	Baisse
TSE 300	16,65	3237,52	
Valeurs industrielles	9,16	2032,04	
Produits de consommation	14,42	3972,14	
Communications	27,91	6599,67	
Haute technologie			
Aurifères	23,56	6329,82	
Pétrole et gaz	8,89	3834,68	
Variation des titres	379	381	319

NEW YORK

Les craintes apaisées

NEW YORK (AFP) — L'apaisement des craintes d'une remontée sensible de l'inflation aux Etats-Unis a permis de consolider, hier à Wall Street, la reprise hésitante amorcée la veille, sur un marché calme. L'indice Dow Jones des valeurs industrielles a clôturé à 1,990.55 en hausse de 22.55 points. Quelque 147 millions d'actions ont été échangées. Le nombre des hausses a dépassé celui des baisses: 1,074 contre 446; 464 titres ont été inchangés.

Selon les analystes, les milieux boursiers ont bien accueilli la hausse modérée (plus 0.4 %) des prix de gros en avril car elle s'est accompagnée d'un raffermissement du dollar et d'une baisse des taux d'intérêt obligataires. Les bons du Trésor à 30 ans sont tombés à 9.07 % contre 9.20 % jeudi. De plus, le marché du crédit a absorbé sans pression excessive les adjudications de 26 milliards de dollars émises cette semaine par le Trésor américain. Par ailleurs, le Japon a annoncé un nouveau rétrécissement du surplus de son commerce extérieur, ce qui devrait se répercuter par une amélioration du déficit américain dont les statistiques seront publiées la semaine prochaine.

General Motors a gagné 2⅜ à 75¼; Allegis 1⅞ à 82⅞ et du Pont 2 à 83. Philip Morris a perdu 1¼ à 84; Texaco⅞ à 49¼ et RJR-Nabisco¾ à 45¾. Parmi les titres canadiens, Alcan a gagné ⅝ à $27⅞; Canadien Pacifique ¼ à $18⅜; Inco 1 à $27⅛; McIntyre Mines ¼ à $38½; Northern Telecom ⅛ à $17¾ et Ranger Oil ⅛ à $5¾. BCE a cédé ¼ à $30⅜ et TransCanada Pipelines ⅛ à $10⅞.

Indice	Hausse	Valeur	Baisse
Dow Jones industriel	22,55	1990,55	
Dow Jones 65 titres	6,28	739,64	
Dow Jones transport	4,03	822,43	
Services publics	0,60	168,39	
S et P 500	2,93	256,78	
S et P 400	3,52	298,23	
NYSE	1,52	145,30	
Variation des titres	1074	464	446

DEVISES

Voici les taux des devises étrangères tels que fournis hier matin par la Banque Nationale. Les cotes sont en monnaie canadienne et varient d'une banque à l'autre.

Afrique du Sud	Rand	0.5608	Hong Kong	Dollar	0.1578
Afrique franco	Franc CFA	0.004330	Inde	Roupie	0.0935
Allemagne-Ouest	Mark	0.7335	Israël	Sheqels	0.7918
Antilles Angl.	Dollar	0.4573	Italie	Lire	0.000988
Australie	Dollar	0.9532	Jamaïque	Dollar	0.2283
Autriche	Schilling	0.10434	Japon	Yen	0.009898
Bahamas	Dollar	1.2321	Liban	Livre	0.00332
Belgique	Franc	0.03509	Mexique	Peso	0.000544
Danemark	Couronne	0.1913	Norvège	Couronne	0.2008
Espagne	Peseta	0.011056	Nouv.-Zélande	Dollar	0.8538
États-Unis	Dollar	1.2321	Portugal	Escudo	0.009001
Finlande	Mark	0.3083	Royaume-Uni	Sterling	2.3317
France	Franc	0.2165	Suède	Couronne	0.2101
Grèce	Drachme	0.009141	Suisse	Franc	0.8824
Hollande	Florin	0.6543	Vénézuela	Bolivar	0.04235

	Hausse	Valeur	Baisse
Le dollar canadien		81,12	0,06
L'or à Londres		449,00	2,50
L'argent au Canada		8,093	0,027
L'or au Canada	1,00	555,00	

MONTRÉAL

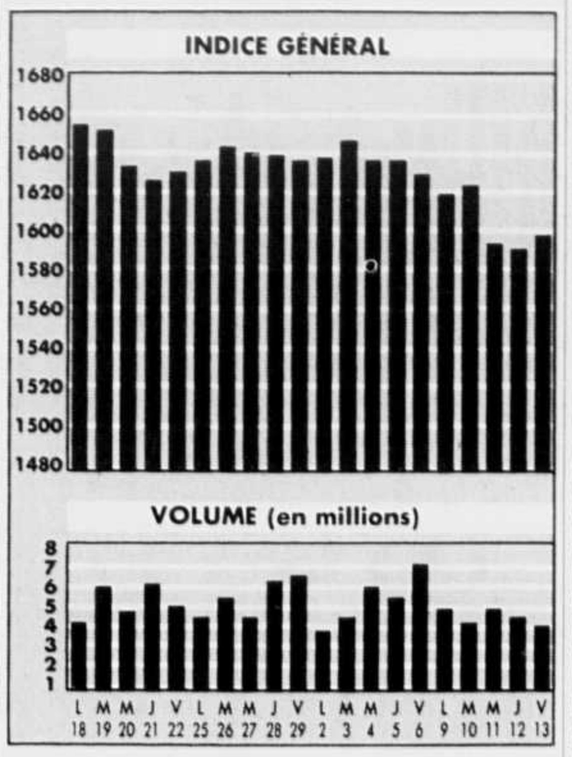

A B

Stock	Sales (Ventes)	High (Haut)	Low (Bas)	p.m. (Ferm.)	Ch'ge (Ch.)
ACDS	800	115	115	115	— 10
ADS	z350	90	90	90	+ 15
AMCA.rt	122034	68	45	47	— 22
AMCA Int	42966	370	345	345	— 20
Amca9.5	600	$20½	20	20	— 1
AME Ltd	200	120	120	120	+ 5
Abti Prce	1900	$20½	20¼	20½	+ ¼
Abitibi.Wt	10100	270	260	265	
Actidev	1700	110	110	110	+ 10
Agnico E	1000	$17⅝	17⅝	17⅝	— ⅛
Agrivest	2000	80	80	80	
tAgromx	1300	95	95	95	
Alta.energ	800	$18½	18½	18½	+ ¼
Alta.N.rt	10400	47	47	47	
Alcan Alu	62186	$34¼	34	34¼	+ ½
Algo.W	z100	20	20	20	
Alim.CT	1000	210	210	210	+ 10
Am.Borric	6330	$24	23¾	24	+ ⅛
Amisco	500	235	235	235	— 5
Asamera	3529	$11¾	11⅝	11¾	
tAstral A	1897	$8	7⅞	7⅞	— ⅛
tAtco I	500	$10	10	10	+ ⅛
Auberges	950	320	320	320	
Auto.Point	3850	155	150	155	+ 5
Avcorp	5000	320	310	315	
B Corp.A	1700	$29⅞	29⅞	29⅞	— ⅛
BC Forest	1800	$19⅝	19⅝	19⅝	+ ⅛
BC Phone	850	$28½	28⅜	28⅜	— ⅛
BCE Inc	97003	$37¾	37⅝	37½	
BCE 2.05p	100	$37¾	37¾	37¾	— ⅞
BCE Mbl	7325	$18	18	18	
BCED	11300	380	370	370	— 10
BCED.Wt	2400	99	98	99	+ 2
BCED Srl	8000	$25½	25½	25½	— ¼
Bced8.625	300	$10⅜	10⅜	10⅜	+ ⅛
Bgr.pm.A	1000	$10⅞	10¾	10⅞	+ ½
BP Can	8900	$20⅞	20½	20¾	
Bank NS	15705	$12⅛	12	12⅛	
Baue Cont	280	320	320	320	— 5
Ba.Laur	3315	$12	12	12	
BaLau2.62	200	$26½	26½	26½	— ⅛
Baue Nat	32820	$9⅝	9¼	9⅜	
Ba Nat s8	1000	$22⅛	22⅛	22⅛	+ ¼
Ba Royale	16965	$27¾	27½	27⅝	
Ba Ry Wt	42950	1	0½	0½	— 1
BaRv 1.45	3950	$17⅛	17	17⅛	+ ⅛
BaRv 1.88	300	$23⅜	23⅜	23⅜	+ ⅛
BaRv 2.75	200	$28⅞	28⅞	28⅞	+ ⅛
Baue Mtl	19889	$25½	25¼	25⅜	+ ⅛
BMO Wts	17000	30	29	29	+ 1
BMO $2.50	1000	$25⅝	25⅝	25⅝	— ⅛
Belmoral	3000	205	200	200	+ 4
Berkey	1200	400	400	400	
Biochem	2800	$8⅞	8¼	8½	+ ¼
Biomira	100	$5⅛	5⅛	5⅛	+ ⅛
Biorex	5000	60	60	60	+ 3
Biotech	800	225	225	225	
BF Royal	500	200	200	200	+ 10
Bomb A	2900	$9⅝	9½	9½	— ⅛
tBomb B	128780	$9¾	9½	9⅝	+ ⅛
Bomb.Srl	3400	$22⅜	22¼	22¼	— ⅛
Bomb.w.B	2250	$16⅞	16½	16⅞	
Bow Val	5700	$14	14	14	— ⅛
Bow V Rs	11200	50	49	50	+ 5
Bralorne	1000	122	122	122	
Brascan.A	922	$25¼	25¼	25¼	
Bruncor	261	$17¾	17¾	17¾	— ⅛
Brunswick	200	$11	11	11	+ ¼

C D

Stock	Ventes	Haut	Bas	Ferm.	Ch.
CAE Ind	30307	$7½	7⅜	7½	+ ⅛
CB Pak	10475	$18½	18	18½	+ ⅛
tCCL In.B	500	$7¾	7¾	7¾	+ ⅛
CDC Life	2600	$30⅞	29⅞	29⅞	— 1⅛
CFS	1000	140	140	140	
CFS.W	500	20	20	20	
tCGI Gr.A	3900	171	170	170	— 1
Cabano	2300	275	265	275	
CadFw B	1800	$10½	10½	10½	
Cambior	14700	$14⅛	13⅞	14	— ⅛
Cambio.w	23050	$5½	5⅜	5½	— ⅛
Cambridg	200	$27	27	27	
Camb.PrA	200	$30½	30½	30½	
Camp Res	3600	175	175	175	— 5
Cmpbel.Sp	300	$17¾	17¾	17¾	— ¼
tCampeau	10200	$18½	17⅝	18¼	— ½
Camp.sr.C	580	$22⅞	22⅞	22⅞	+ ¼
Cda Pack	1750	$14⅝	14⅝	14⅝	
C Imp Bk	22772	$20¼	20	20	— ⅛
CIBC wB	5500	55	55	55	— 5
tC Tire A	34565	$16¼	16	16⅛	+ ⅛
tC Utilit.A	1100	$18⅞	18⅞	18⅞	— ⅛
C Util Srl	500	$26	26	26	+ ¼
CP Ltee	72803	$22¾	22⅝	22¾	+ ½
tCmnac.A	7150	$8¼	8⅛	8⅛	
Canamax	500	$7⅝	7⅝	7⅝	— ⅛
Canron.A	600	$13	12¾	12¾	— ¼
tCanron.B	500	$12½	12½	12½	— ¼
Canrn.w.A	2000	16	16	16	— 19
Canterra	5378	259	255	256	— 1
ContrexW	3400	15	15	15	
Carena	1500	$28½	28½	28½	— ¼
Cascades	21090	$6⅜	6¼	6¼	+ ⅛
Cassidys	900	$8	8	8	
Celanese	585	$26⅛	25⅞	25⅞	— ⅛
C.Capital	3800	$11	10⅞	11	
tC.Cap A	700	$9	8⅞	9	+ ⅛
Central.Tr	200	$17½	17½	17½	— ½
Champlai	1000	200	200	200	
Charan	2650	360	360	360	
Cheni	2400	$5⅝	5½	5⅝	
Cheni.W	1000	210	210	210	
tCimStL.a	17600	$12	12	12	+ ⅛
Cinram.W	500	$6¼	6¼	6¼	— ¼
Circo Crft	350	485	475	475	— 5
tCo—Steel	1200	$14½	14½	14½	
tCogeco	125	$6½	6½	6½	— ⅛
Cominco	7202	$19¼	19	19¼	+ ½
Comi.Sr.H	2200	$11¾	11⅝	11⅝	
Concom	3700	$11¾	11¾	11¾	— ⅛
Cmp Inv	500	230	230	230	
Comptime	1700	40	40	40	
CBath. A	2097	$15½	15¼	15¼	— ¼
Cons Gas	200	$25	25	25	+ ⅛
C gas13.50	700	$28⅞	28⅞	28⅞	
tCPCI.A	100	200	200	200	
CPCI.B	100	190	190	190	
Corby A	111	$18¾	18¾	18¾	— ¼
tCorby B	180	$17⅝	17⅝	17⅝	— ⅛
tCor.Mark	1700	291	291	291	+ 1
Cott	300	470	470	470	
tCrain RL	275	$7¾	7¾	7¾	+ ¼
tCiDesi.A	1600	485	480	480	
tCrownx.A	7500	$5½	5⅜	5⅜	+ ⅛
tCrownx	1500	$11	11	11	+ ¼
Crwn.wt.b	6500	$12½	12½	12½	+ ⅛
Crwn.Pr.1	500	$21⅝	21⅝	21⅝	— ¼
Datamark	1000	430	430	430	
Denis 9.50	800	$22¾	22¾	22¾	+ ⅛
Dera.Lg	4000	45	45	45	+ 2
tDevtek	4300	$9½	9⅜	9½	+ ⅛
Diabrasiv	56900	190	175	180	+ 5
Dionne	500	325	325	325	— 10
Dionne.W	z500	5	5	5	
Dotasco	8471	$28½	28⅛	28½	
Dotasc2.60	2500	$34¼	34⅛	34¼	— ⅛
Domco.Ite	1423	$5½	5⅜	5⅜	+ ⅛
Dome Pet	11147	133	132	133	
Domtex	3895	$17⅛	17	17	
Domtar	10336	$13½	13¼	13⅜	
Domtr.sB	200	$22⅝	22⅝	22⅝	— ⅛
Donohue	890	$28⅛	28	28⅛	
DuPont A	1200	$30	29⅞	30	

E F

Stock	Ventes	Haut	Bas	Ferm.	Ch.
Echo Bay	4600	$24⅝	24½	24⅝	
Echo wt d	1900	$6⅛	6	6	— ⅛
EnerplusC	1300	$10¾	10¾	10¾	— ⅛
EqDenis.A	2600	210	210	210	+ 9
tEqDen.B	3400	200	190	200	+ 15
Eq Pres	483	240	240	240	— 5
Espadon	1500	99	99	99	— 1
EspadonW	5000	15	15	15	
Espalau	500	345	345	345	+ 5
Expand.a	2700	270	270	270	+ 10
Expnd Wa	2400	20	18	20	
FPI Ltd	215039	$13⅝	13½	13½	— ⅛
Falcon.W	1800	305	300	300	— 10
Falcnbrdg	5500	$22	21¾	21⅞	+ ⅛
F.armt.6.5	3100	60	60	60	
tFid.QueA	6300	410	400	410	
Fd.Que.s1	100	$22	22	22	— ¼
Finan E.C	1126	190	185	190	+ 15
FCtyTcoW	1000	30	28	28	— 2
F.Europ.w	3000	18	18	18	
tFdCr.Que	4940	$5⅜	5⅛	5⅜	+ ⅛
Foratek	2000	100	100	100	+ 10
ForesbecA	6500	200	190	200	+ 20
Forex	6000	150	145	150	+ 9
Fortis Inc	300	$19⅛	19⅛	19⅛	

G H

Stock	Ventes	Haut	Bas	Ferm.	Ch.
GTC.trans	600	$5⅝	5⅝	5⅝	
tGaz SrD	1000	$22¾	22½	22¾	+ ¼
Gen Motr	200	$91½	91½	91½	— ¾
tGeotrioB	1000	220	220	220	+ 4
GeotrionW	z50	18	18	18	
Goodtellw	1200	370	370	370	+ 5
Gr.Lk.For	200	$46½	46½	46½	— 2½
GL Group	1500	$17⅛	17⅛	17⅛	+ ⅛
Gr.Wst7.70	200	$25¼	25¼	25¼	
G.W.liteco	500	$12	12	12	
GrFores.w	1000	37	37	37	
Grilli	7500	$5⅛	5	5⅛	
tGr.Iour.b	6905	$8¼	8	8⅛	
Guardcor	1800	$6⅞	6¾	6¾	
Gdcor.wt	z100	69	69	69	
Guard.p.A	600	$7	7	7	
Guard.p.B	1370	$8⅝	8¼	8¼	
GuilvA	500	$5¼	5¼	5¼	+ ¼
Gulf Res	900	$18¼	18⅛	18¼	+ ⅛
Gulf.R.p.a	150	455	455	455	
Harric.A	500	315	315	315	
Hartco	500	420	420	420	
Hees.Int	1100	$23⅛	23⅛	23⅛	+ ⅛
Hees.wt	14600	$12	11⅞	12	+ ⅛
Helix.Circ	2000	70	70	70	— 10
Hemlo	1200	$15⅝	15½	15½	— ⅛
Heroux	2500	$9	9	9	
Honco	1000	85	85	85	
Hubbard	2900	215	205	205	
tHbay1.875	500	$18⅞	18⅞	18⅞	— ⅛
Hypocrat	5700	74	69	74	+ 5

I J

Stock	Ventes	Haut	Bas	Ferm.	Ch.
tGrIdeal.a	2300	$6½	6¼	6¼	— ¼
Ideal Mtl	9200	335	325	335	+ 10
IglooVs	500	80	80	80	
Imasco.ltd	19745	$26⅞	26⅜	26⅝	+ ⅛
Imp Oil A	2182	$58⅝	58¼	58⅝	
Inco Ltd	51904	$33⅝	32⅞	33⅜	+ 1⅛
Indal	300	$9⅞	9⅞	9⅞	
Inind NG	500	$12¼	12¼	12¼	— ⅛
Innopac	300	$9⅝	9⅝	9⅝	— ⅛
Innotech	8900	325	290	320	+ 28
Intercan	3500	475	450	450	— 75
Interhome	1790	$47⅞	47	47⅞	+ ⅛
IBM	z162	$135½	134½	134½	+ ½
Int.dta.pr	600	65	65	65	
Int Epitek	1500	150	150	150	— 10
Invern8.75	600	$12½	12½	12½	— ⅛
tIvaco A	5775	$13⅛	13⅛	13⅛	
Ivaco B	266	$13¼	13¼	13¼	
Ivaco.sr1	900	$20⅝	20⅝	20⅝	
Jannock	3100	$19⅝	19¼	19¼	
tJean.Ct.A	1550	$8⅞	8⅞	8⅞	
Jordan.A	500	60	60	60	— 1
tJrny End	700	$7⅞	7⅞	7⅞	

K L

Stock	Ventes	Haut	Bas	Ferm.	Ch.
Kaufel.A	2450	$10⅛	10	10⅛	
Kaufel.B	1000	$10⅛	10	10⅛	+ ⅛
tKaufl.wB	400	105	105	105	
tLGS.A	700	140	140	140	+ 5
Labatt	7004	$23½	23⅛	23½	+ ½
Lac Min	4700	$13¾	13½	13⅝	
Lacana	1600	$11	10⅞	11	— ⅛
Lacroix	700	140	140	140	+ 10
Ladubr.A	1500	90	90	90	— 2
LtraCan.p	2894	$21	20¾	21	+ ¾
LafargeCo	1709	$21	20⅞	20⅞	+ ½
Laidlaw A	23350	$17⅜	16½	17	— ½
tLaidlw B	518600	$15¾	15¼	15⅝	+ ⅛
LamSo.inc	500	130	130	130	
tLasond.a	450	350	350	350	
tLasnd.Wt	z325	10	10	10	— 5
Lavalnind	100	335	335	335	+ 10
Lvltec	300	140	140	140	
Lvltec.Wt	z150	8	8	8	— 2
Lepine—cl	600	86	86	86	— 4
LBL.inc	6000	110	106	106	+ 1
tLevesq.a	4300	440	435	440	
Loewen	500	$5½	5½	5½	
Log.G.Int	9050	229	195	229	+ 49
Lonvest	2200	$17⅛	17	17	+ ⅛
Lonvest.w	z800	3	3	3	— 2
Louvem	200	125	125	125	— 1
LouvmWt3	6200	17	17	17	

M N

Stock	Ventes	Haut	Bas	Ferm.	Ch.
M Corp	3000	$11¼	11⅛	11¼	+ ⅛
Maax	1000	100	95	100	
McM Bldl	7100	$18½	18¼	18¼	— ⅛
Mclean X	2480	$11½	11½	11½	+ ⅛
tMclean Y	2200	$10½	10½	10½	
Macyro	2200	350	345	350	
Marconi C	700	$17⅝	17½	17⅝	+ ⅛
tMarit Tel	3161	$16	15⅞	15⅞	
MarStelA	4000	$5¾	5¾	5¾	
Mavtech	3200	300	295	300	+ 10
Mcintyre	300	$48	48	48	+ 6¼
McNeil M	5756	205	200	200	
Memotec	46515	$13½	13⅜	13½	+ ⅛
Memot.Wt	500	$18½	18½	18½	
tMetroR.A	3500	$6⅛	6⅛	6⅛	
Mtp Mtl	12500	290	280	280	— 20
M.Tempus	z450	75	72	75	
Mdind.Dtv	1000	$9	9	9	— ⅛
tMiron.A	20105	$9	8⅞	9	+ ¼
Miron.Wt	24400	40	32	40	+ 9
Mitel.Corp	3000	310	300	305	+ 5
tMolson A	78967	$23¾	23	23¾	+ 1⅛
Molson B	1536	$24	24	24	+ ⅛
Monenco	1773	275	270	275	— 5
MTrustco	23550	$15⅞	15¾	15⅞	+ ⅛
Moore	26802	$32¼	32	32¼	+ ⅛
Morgan F	z48	$8¼	8¼	8¼	— ½
Multidv.B	10000	30	30	30	
Multv.p.A	z350	75	75	75	
tMux Lab	600	130	130	130	— 10
Nautilus	23500	57	56	56	— 3
Neti.Tech	6200	46	45	45	— 1
NewTel	600	$18	18	18	+ ⅛
Noramco	2000	490	490	490	— 10
Nor.Forst	8070	$15	14⅞	15	— ⅛
Noranda	36840	$21¼	21	21⅛	+ ⅛
tNormckA	405	310	310	310	
NC oil.sr6	200	$20⅜	20⅜	20⅜	— ⅛
NC oil.sr7	200	$24¼	24¼	24¼	— ¼
Nor Tel	19855	$21⅝	21¾	21¾	+ ⅛
Northgate	21200	$8⅜	8¼	8⅜	+ ⅛
Nova Albt	19690	$10⅝	10½	10½	— ⅛
Novatron	6000	265	260	265	
Noverco	9025	$11⅛	11	11	

O P

Stock	Ventes	Haut	Bas	Ferm.	Ch.
Ogivar	6200	212	205	210	— 3
Olco.A	7170	375	365	365	
Olco.W	z575	22	22	22	
tOnexCorp	500	$12	12	12	— ¼
tOsha A	3200	$21⅛	21	21⅛	
Pancdn.Pt	1000	$23¼	23¼	23¼	
Pathonic.a	500	$5	5	5	+ ¼
P.Martin	200	240	240	240	
Peerless	800	$7¼	7¼	7¼	
Perkins.P	25700	$8⅛	8⅛	8⅛	
tPerry.B	200	120	120	120	
Perry.W	2000	4	4	4	+ 2
Pla.Dome	19402	$15⅝	15⅜	15½	— ⅛
Pla.D.wt.g	400	175	175	175	
Pla.D.wt.d	8800	65	58	64	— 2
Pla.D.wt.p	2000	360	350	360	
Plastibec	7100	255	240	255	+ 16
Pol.p.1988	4920	$10⅝	10⅝	10⅝	
Polysar	9708	$14¾	14½	14⅝	
tPowr Cr	64200	$12¾	12⅝	12⅝	+ ⅛
Pow Sr86	400	$45¼	45	45¼	+ ¼
Power.Fin	1700	$14	13⅞	14	+ ⅛
tPremdor	500	$6¼	6¼	6¼	
Premier.o	1000	$5⅜	5½	5½	— ¼
Pr.Choix.a	840	$5½	5½	5½	
Provigo	6830	$10	9⅞	10	+ ⅛

Q R

Stock	Ventes	Haut	Bas	Ferm.	Ch.
Que Tel	3600	$14⅝	14¼	14¼	
QuebecoA	360	$17½	17½	17½	— ¼
tQuebecoB	450	$16⅛	16	16	— ⅛
RPM Tec	2000	100	100	100	
tRadio.A	6350	$5¼	5⅛	5⅛	
Redpath	1400	$11	11	11	+ ⅛
Reitman	z98	$17	17	17	— ½
tReitmn A	3000	$17¼	17⅛	17¼	— ⅛
tRepap	3800	$14⅛	13⅞	14	+ ⅛
Robin Intr	18260	250	250	250	
Roctest	500	110	110	110	— 10
tRogerC.B	247	$41½	41½	41½	— ½
Royal.Lpg	1300	$8⅞	8⅞	8⅞	— ⅛
tRyTrco.A	1600	$16⅛	16	16⅛	— ⅛
RyTrc2.68	1700	$21¾	21¾	21¾	
Rovex.gld	136	$5⅞	5⅞	5⅞	+ ⅛
Rovx PrA	z45	$8⅛	8⅛	8⅛	— ⅛
Rovex.WT	500	275	275	275	

S T

Stock	Ventes	Haut	Bas	Ferm.	Ch.
SHL Syst	300	$18¼	18¼	18¼	— 1⅛
tSNC	650	$6⅜	6⅜	6⅜	+ ⅛
SR.telcom	600	400	400	400	
San Fran	5050	340	325	340	+ 15
SaniGest	500	200	200	200	
Sani Mo.u	15500	130	126	130	+ 3
Sanivan	500	235	235	235	
Saskoil	6350	$9⅛	9⅛	9⅛	— ⅛
SasOil7.25	2000	$10	10	10	
Saturn.D	500	205	205	205	+ 5
Sceptre	4000	445	435	440	+ 5
Scot.paper	3200	$17	16⅞	17	
tScott Hos	12900	$10⅝	10¾	10⅞	+ ⅛
Seagram	25490	$64⅞	64⅛	64⅜	+ 1
Sears Can	1900	$11⅛	11⅛	11⅛	
Shasper.W	3000	6	6	6	+ 5
Shell Can	448	$39⅝	39⅝	39⅝	— ⅛
Shermag	4200	250	245	245	— 5
Shirmax	9200	105	101	102	— 3
Sico	250	$10½	10¼	10¼	
Sigma Mn	z15	$14⅜	14⅜	14⅜	— ¼
3—Beaud	300	265	265	265	
tSocanovA	600	460	450	460	+ 10
Saficorp	6000	115	110	115	+ 5
Sofimin.U	6000	285	250	285	+ 75
Southam	2100	$22¼	22	22¼	+ ½
tSpar Aer	399	$17⅝	17¼	17⅝	+ ⅛
Sportcn.A	1250	255	250	250	— 14
tSportcn.B	3250	210	200	200	— 15
tSteinb A	6925	$40¼	38¾	40¼	+ 1½
Stmbrg.Sr1	3700	390	390	390	— 5
Stbg Pr D	200	$26½	26½	26½	+ ⅝
Stelco A	2300	$22⅞	22¾	22¾	— ⅛
SumnerSo	900	255	250	250	— 10
Systerm	1100	80	75	75	— 5
TCG Gr	1500	305	305	305	+ 5
Taurus.A	1000	220	220	220	— 20
tTecSyn	700	445	445	445	+ 10
Techmire	z300	85	85	85	
tTeck B	2682	$15⅛	15	15	— ⅛
Tecrad	7250	290	265	285	+ 25
Tee.com	5000	200	190	190	— 10
tTel Mt B	1100	$14⅞	14¾	14¾	
tTmedia.A	100	$6⅛	6⅛	6⅛	
Tembec A	18780	$8¼	8	8	+ ⅛
Texaco	4425	$34⅞	34⅝	34⅞	+ ⅛
Thomsn A	2100	$27½	27⅜	27½	— ⅛
Talgeco	600	211	211	211	
Tor.dm.bk	13573	$28¾	28⅝	28⅝	— ⅛
tTorstr B	1400	$27¼	27¼	27¼	
Tol.pet2.88	100	$38½	38½	38½	— ½
Totec	800	190	185	190	+ 5
TrAlta	28494	$13½	13⅜	13⅜	— ⅛
TrCan Pl	16500	$13⅜	13½	13⅜	— ⅛
TrCan.w	1700	60	57	60	
GrTransat	6800	175	170	175	+ 5
tTransit	400	300	300	300	+ 5
Tridel Ent	800	$12½	12½	12½	
Trilogy.rs	4000	89	86	89	+ 4
Trilon srA	800	$20⅞	20⅞	20⅞	+ 1
Trimac	100	385	385	385	+ 5
Trit.Cda.R	1000	200	200	200	— 5
tTrizec A	800	$29⅛	29⅛	29⅛	— ⅛
Trizec B	300	$31¼	31¼	31¼	— ½
TrGen.pA	800	$21½	21½	21½	
tTurbo Rs	631	59	59	59	+ 1

U V

Stock	Ventes	Haut	Bas	Ferm.	Ch.
Ultrmar	500	$6⅞	6⅞	6⅞	+ ⅜
Uni—Selct	300	450	450	450	
Unican.A	500	$9⅛	9⅛	9⅛	— ⅛
tUnicorp.a	1000	$7	7	7	
tUniges B	8390	375	370	375	+ 5
Univ Exp	4000	50	50	50	
Val Royal	2000	$7⅛	7¼	7¼	
Varity Co	2830	395	390	390	+ 5
tViceroy.a	200	$6¼	6¼	6¼	— ⅛
tVideotron	2671	$9⅛	8⅞	8⅞	
tVisiontr.a	5000	40	40	40	+ 5
Visiontr.w	z250	1	1	1	— 3
Volcano	11500	240	235	235	— 5

W X

Stock	Ventes	Haut	Bas	Ferm.	Ch.
tWaterbrd	2000	$13	12⅞	13	+ ¼
Walwyn	100	495	495	495	— 5
Wcst.TrnB	500	$27⅛	27⅛	27⅛	+ ⅛
Wcst Trn	100	$17⅝	17⅝	17⅝	
Westmin	200	$11	11	11	+ ¼
Weston	75100	$33¾	33¼	33¾	+ ⅜
tWise.A	1300	150	150	150	+ 10
Wrld wt.B	5000	62	62	62	— 3
Total Sales:				3,318,255	

3

Partially Paid Shares

Stock	Ventes	Haut	Bas	Ferm.	Ch.
B.Corp.r	1000	$8	8	8	
Bcshare.r	4200	$5⅞	5¾	5¾	+ ⅛
Ry.Fin.Ir	8000	$5⅝	5⅝	5⅝	+ ⅛
Total Sales:				13,200	

Trust Units

Stock	Ventes	Haut	Bas	Ferm.	Ch.
BIG.Fnd.u	300	$8⅜	8⅜	8⅜	— ⅛
EnpFnd.B	1800	$11⅞	11⅞	11⅞	
EnpFnd.C	2100	$10⅝	10½	10⅝	+ ⅛
F.Europ.u	200	$6	6	6	— ¼
Total Sales:				4,400	

5

Junior

Stock	Ventes	Haut	Bas	Ferm.	Ch.
Aur Res	950	$5⅛	5⅛	5⅛	
Abcourt.b	24850	55	53	55	— 4
Abcau.p.A	9900	250	240	240	— 50
Ab.Met	52000	22	20	22	
Abitibi.R	8500	10½	10½	10½	
Achates	3000	27	25	27	
Arbor	1000	48	48	48	— 2
Armeno	1000	60	60	60	
Armistc	8008	75	71	75	+ 1
Aster.A	3100	18	18	18	+ 3
Audrey	2814	300	295	300	
Augmitto	4000	105	105	105	— 8
Auavva	7000	12	12	12	
Aumine	12584	340	300	300	— 50
Aumisk.A	4000	35	33	33	— 5
Aunore	2500	80	80	80	
Ausochs	932	12	12	12	— 1
Barexor	2000	28	28	28	
Bateman	11500	18	17	17	
Beaucp.r	2500	126	126	126	— 4
Beaufield	8500	54	53	53	+ 1
Bresea	8400	47	45	45	— 5
Brosnr.E	10000	14	14	14	+ 1
Bruneau	z800	22	22	22	— 2
Coche.Or	10000	17	15	17	+ 3½
Chabelo	4000	25	25	25	
Chesbar	z300	95	95	95	
Cntl.Exp	500	20	20	20	— 5
D'Or Val	500	68	68	68	+ 3
Denn.Or	9800	28	26	26	— 2
Deux.Mt	11000	38	35	38	+ 2
Dumagmi	11500	$14	13⅞	14	+ ⅛
Ecudor	32000	55	55	55	— 4
Eider.A	15048	11	10	11	
Finor	3000	40	38	38	
Forbex	9200	50	45	50	
Globex	1000	35	35	35	
G.Briar	8000	19½	18	19½	+ 1½
Gdn Dav	96645	26	25	25	+ 2
Gdn.D.wb	6500	2½	2½	2½	+ ½
Gln.Grp	6500	33	32	32	— 4
G.Knigt.W	150	105	105	105	— 10
G.Rock	5000	16½	16½	16½	— 1½
GldnStr	1500	265	265	265	— 5
Gold Tigr	2000	11	11	11	
Gdn.Trio	11936	14	14	14	— 1
Goldex	300	300	300	300	— 5
Gordex	1500	170	165	165	
Greenstn	1000	480	480	480	+ 5
Houston	1430	80	80	80	
JAG.Min	10000	20	20	20	
Jilbey	2000	70	70	70	— 25
Kimex	19000	48	41	48	+ 2
LaFoss	z99	90	90	90	
LyonLake	500	110	110	110	
MSV cl.A	115006	380	325	365	+ 50
MSV.WtB	71000	2½	1	2	
Macomic	5000	14	14	14	
Maufort	15500	40	35	40	
Messeg	7000	38	38	38	+ 1
Mill City	3358	31	30½	30½	— 2½
Mimska.a	1360	225	215	215	— 15
Minaki	25316	75	60	65	— 15
MonDor	1309	11½	11½	11½	— 1½
NAR.met	10328	73	70	72	— 1
Nva.Caco	1600	135	135	135	
Oasis	40500	30	27	30	— ½
Ojibway	10000	15	15	15	
Omega	10240	11	11	11	+ 1½
Orleans	62000	71	65	68	
Oz	3000	17	17	17	
Paraquet	1765	21	21	21	
Perron	18800	89	87	89	— 1
Radisson	14000	47	45	45	— 3
Rambo	6000	44	44	44	— 1
Robex	10000	51	50	50	— 2
Sphinx.A	4810	350	320	320	— 30
Spirit Lk	12100	400	380	400	+ 10
St.Genev	8706	220	210	220	+ 5
Stratm.A	78500	102	95	100	+ 3
Sundust	4000	32	32	32	— 1
Talisman	2000	45	45	45	— 5
Tandem	5000	50	50	50	— 1
Tyler	665	35	35	35	
Val D'Or	12000	65	60	60	— 5
Vassan	8000	20	20	20	— 3½
Veinor	10000	40	37	37	— 8
Vior	6000	70	65	65	— 5
Wstrn.Qc	9600	160	155	160	
Wrightbr	8175	55	52	55	+ 3
Yorb.CIA	9000	45	43	45	
Total Sales:				1,083,384	
Total Market:				4,419,239	

INTERNATIONAL DIVISION US$

French companies

Stock	Bid	Ask	1987 High	Low
Lyon.eaux	0	0	0	0
United Kingdom				
ADT Ltd.	0	0	267	260
BET plc.U	440	470	485	400
BET Ads	$21	21⅝	26¼	17
Others				
pLafonia	$51	52	48½	48

FONDS COMMUNS DE PLACEMENTS

AGF Group	
Amer Grth	7.15
Cdn Gs Enr	8.04
Cdn SecGth	8.83
Cdn Trustd	4.63
Corp Inv	11.61
Crp Inv Stk	6.82
gExcel Am E	4.29
gExcel Cd Bd	5.23
gExcel Cd Eq	4.66
gExcel M	7.00-5.00
Global	10.14
GreenL Cdn	5.58
uGreenL US	5.02
Grth Eqty	9.38
HiTech	13.02
Japan	6.57
nMMF	7.99-10.00
Optr. Eqty	3.67
Pfd Inc	9.86
Special	4.59
AIC Advantage	
Advntage	9.76
All-Canadian	
Compound	14.91
Dividend	10.78
Natural Res	5.21
Revenue Gth	3.42
Univest	5.63
Allied Captl Mgmt	
vnCanadian	4.25
vnDividend	4.65
vnIncome	5.73
vnInternt'l Cd	4.52
vnuInternt'l	3.68
vnMMF	8.02-5.00
A.M.D.	
Am Bl Chip	9.05
Cd Bl Chip	9.90
Dividend	9.32
Fix Inc	9.70
MMF	8.06-10.00
uMMF U	5.91-1.00
Resc Con	11.28
T-Bill	8.18-10.00
Associate Inv	
vnAssoc Inv	6.81
Bolton Tremblay	
Bond Mtg	5.01
Cdo Cum	13.74
Cdn Bal	5.02
Discovery	5.21
Income	10.39
Intern'tl	6.70
Mny Fd	8.08-1.00
Pld. Rsces	10.24
Taurus	4.33
BPI Capital	
BPI EAFE F	8.27
Global Inc	9.56
Burns Fry	
vnBF Bond	10.15
vnBF Cdn	11.36
vnBF Fund	10.81
Calvin Bullock	
American	7.07
CIF	6.28
Dividend	9.58
Growth	2.07
Income	7.61
Canada Trust	
vnCTNAF	25.52
vnEquity	52.01
vnIncome	9.55
Central Trust	
vnCd Growth	10.25
vnGov Bond	10.17
vnIncome	10.19
vnSelect	10.24
Century	
DJ	8.31
uDJ-U.S.	6.75
CGF Group	
vFund 4000	4.51
vInternatn'l	7.47
vVenture Fnd	3.55
Chou Assoc Mgt	
Associates	21.66
RRSP	10.93
Church Street	
vnBalanced	10.09
vnEquity	10.26
vnIncome	9.91
vnMMF	8.37-10.00
CIBC Funds	
nBalanced	10.53
nFix Inc	9.97
nGlobal	10.04
nMortgage	10.86
Confed Group	
Dolph Eqty	7.76
Dolph Mtge	5.10
CT Inv Counsel	
nE-S Te	8.20-10.01
Ev Bal	9.94
Ev Int'l	10.44
Ev Spec Eq	10.45
Everest Bn	10.04
Cundill Group	
Security	14.12
Value	12.03
Desjardins Group	
vnActions	16.50
vnEquilibre	9.63
vnHypo	4.42
vnIntern'tl	13.24
vnOblig	4.50
Dynamic Group	
vAll Dyn IV	3.67
vAll Dyn V	3.58
D Income	5.35
D.Div	5.10
vDy Global	5.01
uDvAm US	5.96
DynAmCn	7.35
DynCdn Fd	12.53
DynPrecMet	1.20
MMF	8.48-10.00
Mgd P'folio	5.70
Prvtz	10.41
Elliott Page	
nE-P Mo	8.37-1.00
Ethical Gwth	
vEthical Gwt	5.55
Fidelity Int'l	
vCap Bal	10.47
vCap Buildr	10.78
vCap Conser	10.14
vIntP'folio	9.62
First Cdn Funds	
nBalanced	9.98
nBond	9.94
nEqty. Ind	9.64
nMMF	1.00
nMortgage	11.33
First City Funds	
Growth	4.45
Income	4.69
vReal	5.94
Fonds MFQ	
yActions	8.87
yEquilibre	8.72
yObligations	9.60
Fonds SNF	
yEquilibree	9.03
yQuebecoise	7.96
yRevenu	9.96
Future Fund Shar	
nFood Fund	6.10
nLife Fund	5.39
nSilver Fund	4.44
nTechno Fun	3.98
nValue Fund	5.19
GT Mgmt	
GT Global	5.31
Galcor Group	
vMortgage	9.95
yRealty Gwt	11.10
Global Strategy	
Americas Fd	8.64
nC$Mny	7.63-1.00
Europe Fd	7.90
Far East F	10.99
Global S Cp	16.55
Global S Fd	13.76
RRSP	9.02
gRRSP Acc	9.93
nuUS MF	4.06-1.00
Wld Mny	9.73
Guaranty Trust G	
vnInv Equity	5.87
vnInv. Incom	4.48
vnMortgage	10.48
vProp Fund	96.23
Guardian Group	
Canadian	5.06
Enterprise	10.02
yFiscon Fd	10.23
Grth Fund	16.94
North Amer	4.33
Pac. Rim.	17.71
xPfd.Div	7.82-9.18
nS Mny	8.13-10.00
Strat Inc	10.13
uUS MM	6.45-9.68
World Eqty	4.03
Gdn Mort Shul	
G Mort Shul	9.06
Heartland Group	
vBond	10.44
vEquity	8.73
vGrowth	7.67
Hume Gr.	
vnHume Bon	10.21
vnHume Equ	10.01
vnHume Fun	9.89
vnHume RR	10.92
Integra Cap	
Balanced	10.24
Investors Group	
vBond	4.22
vCdn Equity	5.70
vDividend	8.76
vGlobal	5.09
vGrowth	7.34
vIntern'tl	9.35
vJapan	16.70
vnMMF	7.95-1.00
vMtge	4.98
vMutual	7.81
vProv Stk	9.27
vReal Prop	5.28
vRetiremnt	23.39
vSumma	4.63
J. Heward Group	
JH Amer Cd	6.41
uJH Amer Us	5.20
JH FdLtd	7.78
Laurentian	
V MMF	8.10-10.00
Viking Cdn	15.06
Viking Com	13.32
Viking Div	7.26
Viking Gth	16.09
Viking Inc	4.09
Viking Int	17.73
Lotus Fund	
vnLotus Fun	10.75
MER Group	
vEquity	12.83
vGrowth	7.63
vnMMF	3.00-10.00
Metropolitan Gr.	
vBond	2.83
vCdn Mutl	5.45
vCollective	13.74
vGrowth	5.98
vProtection	10.17
vSpeci	6.06
vVenture	8.09
MOF Group	
vDOF-I	1.86
vMult. Opp. F	2.53
Montreal Trust Gr	
vnDividend	9.20
vnEquity	24.65
vnIncome	8.35
vnInternatl	22.26
vnMMF	8.30-10.00
vnMtge	10.05
vnRSP Eq	20.12
vnRSP Inc	17.92
vnRSP	8.20-10.00
vnRSP Mtge	10.07
Mony Funds	
Mony Gold	9.74
Morgan Funds	
Dividend	5.36
Growth	11.55
Income	11.66
Resource	7.49
Worldwide	12.72
Mutual Group	
Amerifund	11.04
CIF	8.15
Diversifd 25	11.81
Diversifd 40	12.36
Diversifd 55	12.37
Dividend	9.91
Equifund	12.78
nMMF	7.52-1.00
MYW Inv Funds	
nCdn Balanc	8.93
nCdn Growth	8.48
nDIF	8.28-10.01
nN Am Grth	7.37
Natrusco	
nNatrusco	6.91
Noram	
vCdn Conv S	10.27
vConv Sec	12.45
Northern Group	
Cdn Equ	4.97
Int MM	5.06
US Equ	5.14
One Decisnfd	
One Decisn	10.16
Ont. Teachers Gr.	
vnAggressiv	10.73
vnBalanced	10.73
vnDiversifd	10.28
vnFixVa	8.01-10.00
vnMtge	11.49
Optiml Cdn	
vOptiml Cdn	6.54
Prudential Group	
Diversifd	5.07
Dividend	5.11
Growth	6.97
Income	5.17
nMMF	8.45-10.00
Natural Res.	5.12
Prec. Metals	5.19
Ptnm Hlth Sci	
Ptnm Hlth S	11.96
Robin Budden Gr.	
vnCapital Fd	6.68
vnIncome Fd	5.89
Realgrowth Fds	
vuA.Trend (U	5.28
vActive Inc.	9.61
vCdn Equity	14.31
vMMF	7.11-10.11
Ren Can B	
vRen Can B	4.90
Royal Trust Gr.	
vnAdv. Bal.	9.69
vnAdv. Gwth.	9.73
vnAdv. Inc.	9.40
vnAmerican	19.28
vnBond	8.93
vnCanadian	31.29
vnEnergy	7.80
vnGlobal Inv.	8.24
vGovt Bond I	8.71
vnJapanese	22.20
vnMMF	7.63-10.00
vnMortgage	10.53
vnPreferred	9.43
Roycom Group	
Paabrk Rf A	9.20
Paabrk Rf B	9.50
RoyFund Group	
nBal	5.12
nBond Fnd	5.15
nEquity	19.71
nMMF	7.47-10.00
Saxon Group	
nBalanced	8.58
nSmall Cap	9.53
nStock	8.28
nWorld Gwth	10.70
Sceptre Funds	
vnBalanced	11.56
vnBond	11.01
vnEquity	11.32
vnInt'l	10.13
nMMF	8.00-10.00
Scotia Funds	
Income	9.65
Stock Bond	9.51
Sentinel	
Am Eq Cdn	8.23
uAm Eq US	6.67
Cda Bond	9.42
xCda Equity	9.18
vGlobal	8.44
nMMF	8.10-10.00
Soficorp	
vCroissance	7.35
vDividendes	9.42
vEquilibre	8.99
vRevenu	9.86
Spectrum	
gCash	7.74-1.00
gCdn Equity	9.28
gDiversified	9.73
gDividend	9.55
gInterest	9.78
vgIntl Equity	7.97
nSaving	7.89-1.00
Sterling Mtge	
vnSterling Mt	5.04
TD GrnL Mtge	
vnTD GrnL	10.48
Templeton Grp	
vnT-Bill	7.72-1.00
Temp Cdn	5.47
Temp Gr Cd	16.94
uTemp Gr U	13.74
Tradex	
vnTradex	7.17
Trimark Group	
Income Gth	5.10
Interest	8.26-10.00
Trimark	10.73
Trimark Cd	10.25
Trust General	
vnAction Am	13.33
vnAction Ca	23.92
vnEquilibre	9.24
vnHypo	10.70
vnMar. Mon	10.35
vnOblig	9.48
Trust La Laur.	
vnAction	9.55
vnOblig.	9.95
20-20 Group Fin	
Cdn ConvDeb	8.68
Cdn ConvPfd	8.89
SS World	9.61
Sunset	11.79
United Group	
Accum	9.71
Accum R	10.89
American	5.41
MMF C	8.69-10.00
uMMF U	6.70-5.00
Mortgage	5.14
Security	4.29
Venture	7.73
Venture Ret	11.49
UnivAve Gth	
vUnivAve Gth	9.60
Waltaine Funds	
vnBalanced	10.00
nConv. Pfd.	8.75
ninstant	8.16-10.02
nPfd. Inc.	9.05
Walwyn Group	
vgBond	7.27
vgCd Equity	9.26
vgInternt'l Cd	9.39
vgulnternt'l U	7.63
vgMMF	10.00
vgOption	8.85
vgPreferd	10.01
vgVenture	9.98
NON MEMBERS	
Altamira	
vnAltamira	6.27
C-Anaes	
vnC-Anaes	9.65
Can Nat Res	
vCan Nat Res	4.92
Canwst RSP	
nCanwest rs	83.03
Capital Gwth	
vCapital Gwt	7.79
Capstone Group	
nCS Mat	8.95-10.00
nInternt'l C$	4.46
nuInternt'l U	3.61
nInvestment	5.60
Co-op Trust Group	
vnGrowth	13.04
vnIncome	9.50
CSA Mgmt Gr.	
Goldfund	5.66
Goldtrust	5.98
Dixon, Krog Gr.	
vnDK All Sea	3.10
vnDK Amn	17.78
vnDK Ent.	10.86
Domequity	
vnDomequity	8.90
Gyro Equity	
vnGyro Equi	12.23
Hall Bond	
vHall Bond	10.40
Harvard	
Harvard	5.35
Industrial Gr.	
CS Mat	7.88-10.00
Ind Future	5.16
Indust Am	7.34
Indust Div	10.88
Indust Eq	20.49
Indust Global	6.11
Indust Gwth	14.75
gIndust Hor	5.38
Indust Inc	9.98
Indust Pens	6.05
Mack Eq	2.44
Mack Mtge	1.16
Mar Equity	
vnMar Equity	5.41
Marlboro	
vMarlboro	7.36
Md Mgmt Fd	
vnCMAIF	28.89
vnMD Grth	16.53
vnPerp G	1.60
vnPerp G II	7.36
vnPerp G III	9.33
NW Group	
vCanadian	7.56
vEquity	9.01
NW Trust Eq	
vnNW Trust	19.46
Pacific Group	
Growth	5.91
Ret Bal	4.34
US Growth	3.89
PHN Group	
nBond	8.76
nCanadian	17.35
nDiv Inc	13.54
nMMF	8.00-10.00
nPooled	34.62
nRRSP	50.29
nU.S. Fund	21.80
Vintage Fd	10.96
PMF Mgt. Ltd.	
nPension	4.37
nXanadu Fd	3.53
Pret et Revenu G	
vnAmerican	23.11
vnCanadian	8.79
vnFonds H	5.23
vnRetraite	19.94
Principal-US Gr.	
vuEquity	5.57
vuWorld Inc	4.50
Sagit Group	
Cam. Bal	6.37
Cam. Gth	6.65
Cam. Res	2.79
Tns. Can. Eq	7.24
Trans B	77.10
Trans C	12.83
Synchrovest	
Synchrovest	6.72
Talvest Funds	
American	4.75
Bond	10.08
Diverstd	5.56
Growth	8.74
Income	10.57
MMF	8.04-10.00
Universal Group	
American	9.34
Equity	10.96
Global	5.11
Income	5.22
Pacific	9.26
Resource	7.15
Sect Ame	5.41
Sect Cdn	5.50
Sect Cur	5.09
Sect Glo	5.13
Sect Pac	5.80
Sect Res	5.58
Westrn Grth	
vWestrn Grth	4.38

OBLIGATIONS

TORONTO (PC) - La tendance était à la hausse et l'activité modérée, hier dans le marché canadien des obligations.

Le court terme était inchangé. Le moyen terme, les titres des provinces et des sociétés, ont monté d'un quart de point. Le long terme a gagné un demi-point.

L'argent au jour le jour commandait un intérêt de 8.63 pour cent.

Les bons du Trésor à trois mois rapportaient 8.84 pc au lieu de 8.82 la semaine dernière, et ceux à six mois se traitaient à 9.12 pc contre 9.18 précédemment.

DIVIDENDES

Dividendes de société déclarés hier, trimestriels sauf indication contraire.

Bramalea, série B, priv. 1er rang: 58.75 cents; payable le 30 juin aux actionnaires inscrits le 17 juin.

Brenda Mines, ord.: 10 cents; 14 juin, 26 mai.

Campeau, ord.: 10 cents, semestriel; 30 juin, 15 juin.

Eagle Precision Technologies, ord.: cinq cents; 1er juin, 24 mai.

Grafton Group, ord. et classe A: huit cents; 15 juin, 1er juin.

Inter-City Gas, ord.: 18 cents; 30 juin, 16 juin.

Kerr-Addison Mines, ord.: 15 cents; 16 juin, 26 mai.

TORONTO

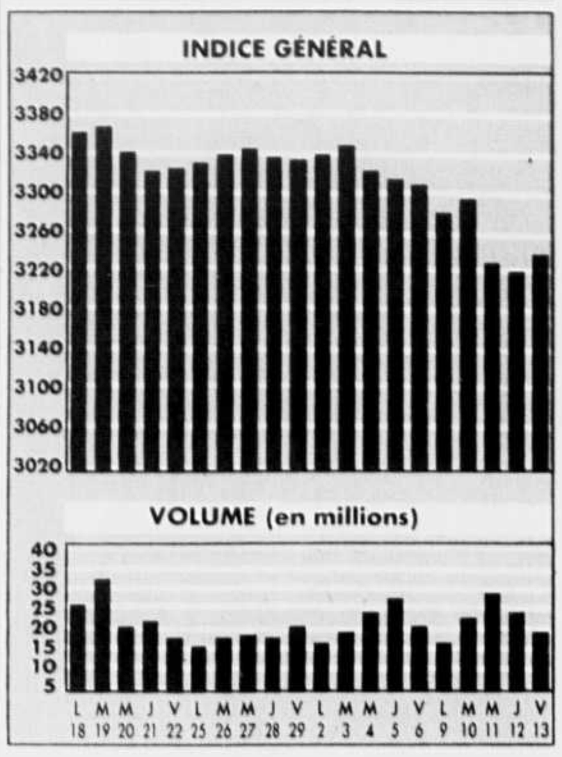

A B

Stock	Ventes	Haut	Bas	Ferm.	Ch.
A.G.F.M	2200	$7⅝	7½	7⅝	+ ⅛
AHA Auto o	1700	240	240	240	— 10
AMCA Int	326299	370	345	345	— 25
AMCA r	558496	67	45	45	— 24
AMCA p	500	$24½	24½	24½	+ ⅛
AMCA 2 p	6450	$20⅝	19½	20	— ⅝
AMCA 3 p	1080	$23¾	23⅝	23⅝	— ⅛
Aber Res o	2000	169	169	169	— 1
Abermin o	13000	48	46	48	
Abti Prce	14921	$20½	20¼	20½	+ ¼
Abitibi w	4700	265	265	265	
Acadia M o	15250	225	220	220	+ 5
Agassiz	3000	385	375	380	
Agnico E	10980	$17⅝	17½	17½	— ⅛
Agro B f	4000	$6⅝	6⅝	6⅝	— ⅛
Akaitco o	500	52	52	52	— 5
Alt Energy	7100	$18⅝	18½	18½	
Al Enr 775	1100	$28	27⅜	27⅜	— ⅛
Alta Nat	86000	$14⅜	14⅛	14¼	— ⅛
Alta Nat r	86625	48	47	47	
Alcan	270700	$34½	34	34⅜	+ ⅜
Alcan A	500	$25⅞	25⅞	25⅞	+ ⅛
Alcan E p	200	$24½	24½	24½	+ ¼
Algo Cent	2121	$22½	22¼	22¼	— ½
Algoma St	1491	$20¾	20⅝	20⅝	— ¼
Algma St B	3025	$21¾	21½	21½	— ½
Alied Lyns	43600	$9⅞	9⅜	9⅜	+ ⅛
Altex	15800	216	205	216	+ 16
A Barick	6105	$24	23⅞	23⅞	— ⅛
A Barik w	5000	$7½	7⅜	7½	
ABarik A w	3000	195	185	190	— 10
Am Eagle o	4400	86	86	86	+ 3
Am Expres	z25	$28	28	28	
Amir o	11990	255	239	255	+ 25
Anchor M	17000	250	225	245	— 5
Ang CdnM o	7000	18	18	18	+ 3
Ang CT 265	200	$30	30	30	— ½
Ang CT 290	200	$33½	33	33½	+ ½
Ang CT 315	200	$36	36	36	
Anthes	6000	55	55	55	
Argus B pr	200	$29	29	29	
Asamera I	1400	$11⅝	11⅝	11⅝	— ⅛
Asmra I 8	700	$24½	24½	24½	
Asmra Mnl	500	$6	6	6	
Asoc Porc o	4700	210	200	210	+ 25
Atco I f	23722	$10	10	10	+ ⅛
Atco II	300	$10	9⅞	9⅞	— ¼
Ateba o	3607	45	43	45	
Atl Shop A f	250	$8¼	8¼	8¼	
Augmitto o	6000	110	105	107	— 3
Aur Res o	12700	$5¼	5⅛	5⅛	
Avcorp Ind	2000	315	315	315	
BCE Inc	145626	$37¾	37⅝	37½	— ⅛
BCED	22946	380	370	375	
BCED 1 p	325	$25⅝	25⅝	25⅝	+ ⅛
BCED w	26450	105	98	105	+ 9
BCE Mobl	16950	$18⅛	18	18⅛	— ⅛
BCED C I	600	$24	23⅞	23⅞	
B C Bancor	18743	80	80	80	
BC Banc B	400	$26	26	26	
BC Rail p	1000	$25⅝	25⅝	25⅝	
BC Sugar A	38426	$31¼	30⅝	31¼	+ 2
BC Sugar w	104825	$6½	5⅛	6¼	+ 210
B Corp p	1925	$29⅞	29⅞	29⅞	+ ⅛
BGR A	5386	$10⅞	10⅜	10¾	+ ½
BGR 2 w	500	150	150	150	
BMO nt fin	1000	$5	5	5	— ½
BP Canada	8831	$20¼	20⅛	20⅛	— ⅛
Bachelor	500	200	200	200	
Bank Mtl	64945	$25½	25⅛	25½	+ ¼
Bk Mtl 250	319300	$25¼	25⅛	25¼	+ ⅛
Bk Mtl 3p	2072	$25⅜	25⅛	25⅛	— ⅛
Bk Mtl w	60700	31	29	29	+ 1
Bank N S	202533	$12⅛	12	12⅛	
Bk N S 1p	4200	$21¾	21½	21½	— ¼
Bankeno o	254	310	310	310	+ 10
Barincor f	1000	275	260	275	+ 20
Baton	7300	$14½	14½	14½	— ¼
Beau CA o	15000	40	35	40	+ 5
Beaufield o	36300	54	51	52	+ 1
Beaver R o	24400	94	90	94	+ 4
Becker B f	200	$44	44	44	— ½
Bell 1 94 p	300	$24⅜	24⅜	24⅜	
Bell 9 p	2635	$24⅛	24	24	
Belmoral o	27900	205	200	202	+ 2
Bet Public	200	$21	21	21	— 1¼
Bethlem R	5000	150	150	150	— 8
Bettr Bus o	1000	296	296	296	
Beverly o	1000	34	34	34	+ 4
Biomira o	6600	$5⅛	5	5	
Biotech	800	225	225	225	
Blk Cliff o	z250	95	95	95	
Blackdom o	2300	$7	6⅞	6⅞	— ⅛
Bombdr A	1300	$9⅞	9⅝	9⅝	+ ⅛
Bombdr B f	6500	$9¾	9⅝	9¾	+ ⅛
Bmbdr 1 p	100	$22⅛	22⅛	22⅛	
Bonanza O	14200	225	225	225	+ 15
Bow Valy	125965	$14¼	14	14¼	+ ⅛
Bow Valy 4	212	$14⅜	14⅜	14⅜	— ⅛
B V 7025	200	$31½	31½	31½	
Bow Vly 205	1880	$23½	23⅛	23½	+ ⅛
Bow Vly R	5900	50	50	50	+ 5
Bowtex o	z19	400	400	400	
Bracknel f	o15370	66	65	66	— 3
Bralorne	500	120	120	120	— 1
Bralor 8.75	2500	$7⅝	7¼	7¼	— ⅛
Bramalea	200	$24	24	24	— ½
Brmptn A f	1050	$7⅞	7⅛	7⅞	+ ⅛
Brascad A	266	$39⅞	39⅞	39⅞	— ⅛
Brascad B	300	$40	40	40	+ ⅛
Brascan A	11180	$25⅞	25	25⅞	+ ⅜
Brkwater o	2800	$5⅛	5⅛	5⅛	+ ⅛
Brenda M	2700	$23¾	23¼	23⅜	— ⅛
Brik Brw o	300	149	149	149	— 6
BCFP	6025	$19⅛	19⅛	19⅛	
BC Res	8710	90	87	89	— 1
BC Res p	1400	$27	26¼	26¼	+ ¼
BC Phone	10149	$28½	28⅜	28⅜	
BCPh 4¾ p	100	$55	55	55	+ 1
BCPh 6.80	z40	$20⅝	20⅝	20⅝	
BrTel ads	z20	$55¼	55¼	55¼	
Brohm R o	2000	375	375	375	
Broulan	2000	125	115	125	+ 4
Bruncor	5136	$17⅞	17¾	17⅞	
Brunswk	3100	$11⅛	10⅞	11⅛	+ ⅛
Budd Can	500	$29⅛	29⅛	29⅛	

C D

Stock	Ventes	Haut	Bas	Ferm.	Ch.
CAE	34990	$7½	7¼	7⅜	
CB Pak	52000	$18½	18	18½	+ ½
CCL B f	11000	$7¾	7½	7¾	+ ¼
CDC Life	36575	$31⅛	29¾	30⅛	— ⅜
CGC Inc	2400	$13	12¾	13	
CHC Hlcpt	3800	375	370	370	
CM Pref p	100	$13⅛	13⅛	13⅛	
CME A o	1500	63	63	63	
CML Ind o	1250	160	150	150	
CSA A f	1700	$6⅛	6⅛	6⅛	
Cabre	200	415	415	415	— 10
Cad Fry A	900	$9⅞	9⅞	9⅞	
Calgary 1 p	1000	$25⅜	25⅜	25⅜	
Cambior	15140	$14	13⅞	14	— ⅛
Cambior w	19750	$5½	5⅜	5⅜	— ⅛
Cambridg	8511	$27⅛	27	27	
Camb I	4700	$30⅝	30½	30½	— ¼
Camco Inc	6905	$9⅜	8⅞	9⅛	+ ⅜
Camndx o	13000	30	25	30	
Camp Res	17456	180	175	180	
Camp R w	20000	5	5	5	
Camp Soup	100	$17½	17½	17½	— ½
Campeau f	109206	$18⅝	17⅞	18⅜	— ⅝
Campeau B	100	$22⅜	22⅜	22⅜	+ ⅛
Campeau C	300	$22⅜	22⅜	22⅜	
Camreco o	z400	32	32	32	
Canacord o	z275	65	65	65	
Can Lease	24850	$11	10⅞	11	
Can Malt	100	$17⅛	17⅛	17⅛	
C Nor West	27326	$17	16¾	16¾	— ⅜
CNor Wst B	200	$25⅜	25⅜	25⅜	+ ⅛
CNor Wst C	1700	$27⅞	27⅝	27⅝	— ⅛
C Packrs	1886	$14⅝	14⅝	14⅝	
CS Pete f	3085	$6	5⅞	5⅞	
C Trsco C	250	$19⅝	19⅝	19⅝	— ⅛
C Trsco G	583	$22⅞	22⅞	22⅞	
C Tung	200	$6⅛	6⅛	6⅛	+ ⅛
C Tung w	2000	150	150	150	+ 15
C Express	48500	117	113	114	+ 1
C Futr Ao	8250	40	40	40	
CG Invest	544	$39	39	39	
C Home o	450	$7⅝	7⅛	7⅛	— ⅛
Cl Bk Com	132966	$20¼	20	20⅛	+ ⅛
Cibc w B	19100	55	50	55	— 5
C Manoir	2000	330	320	330	+ 10
C Marconi	2200	$17⅝	17½	17½	+ ¼
C Nth Star	4500	$5	5	5	
C Ocdentol	21006	$18⅜	18⅛	18⅛	— ½
CP Ltd	705185	$22¾	22⅝	22¾	+ ½
Cdn Roxy	1899	$8⅛	8½	8½	
Cdn Tire	250	$38	38	38	+ 1½
CTire A f	619935	$16¼	16	16⅛	+ ⅛
CUtil A f	2775	$19	18⅞	19	
C Util B	269	$19⅜	19⅜	19⅜	— ⅛
CUtil 2nd	100	$26	26	26	
CUtil 2nd K	300	$25⅜	25⅜	25⅜	
Can Wn Bk	700	$5	5	5	
Cnomax o	25719	$7⅞	7⅜	7⅝	— ⅛
Canam A f	700	$8⅛	8⅛	8⅛	+ ⅛
Canrchan	700	360	350	360	+ 25
ConCaptl	2431	$5⅝	5⅛	5⅛	— ⅛
Cantr Cp 1p	9000	$25	25	25	+ ¼
Cantor	22550	$26⅛	26⅛	26⅛	
Cantor pr	200	$24¼	24⅛	24⅛	— ⅛
Canhorn o	14100	125	112	120	+ 10
Canron A	44500	$12⅞	12½	12½	— ⅜
Canron B f	500	$12½	12½	12½	— ¼
Canrn A w	55000	15	10	13	— 7
Canterra	111704	260	255	259	+ 4
Capsule T	500	330	330	330	— 5
Cara	1600	$12½	12⅛	12½	
Cara A f	1000	$12	12	12	
Carena	22700	$28½	28¼	28½	— ⅛
Carl A p	100	$27	27	27	
Cascades	2000	$6⅜	6⅛	6⅛	+ ⅛
Cassiar	14380	190	185	185	
Casidy A p	500	$8⅛	8	8⅛	+ ⅛
Cathedrl o	2500	255	255	255	+ 5
Celanese	310	$26⅛	26	26	— ⅛
Celanes 2 p	341	$14	14	14	
Celanes 1 p	1200	$23½	23	23½	+ ⅛
Cntrl Cap	3600	$11	10⅞	11	+ ¼
Cnt Cap At	10075	$9	8⅞	8⅞	+ ⅛
CFund A f	4200	$7⅛	7	7⅛	+ ⅛
Cntl G Trc	2000	$21⅜	21	21⅛	+ ¼
Centrl Tr	1000	$17½	17½	17½	+ ¼
Cntrl Tr p	300	$25⅝	25⅝	25⅝	— ⅝
Charan	1100	365	365	365	
Chauvco A o	6200	$5¼	5	5¼	+ ⅛
Cheni Gld o	10050	$5⅝	5½	5½	
Cheni Gld w	6700	217	210	210	— 9
Chrysler	399	$28	28	28	
CHUM	575	$22	22	22	— ½
CHUM B f	475	$16½	16½	16½	— ½
Cimaron o	1650	$5⅝	5⅜	5⅝	+ ¼
Cineplex	37125	$11¼	10¾	11¼	+ ½
Cinram w	1000	$6¼	6¼	6¼	— ⅛
Circo Crft	2839	490	480	480	+ 5
Citadel G o	9300	235	230	235	+ 5
City Res o	2000	260	255	260	+ 10
Claiborne A	500	$6¾	6¾	6¾	— ½
Claude R o	3700	410	400	410	+ 5
Clv Mil At	4300	180	175	175	— 5
Clay Mil w	500	28	28	28	— 7
Cobi Food	500	125	125	125	+ 5
Cogeco f	1000	$6⅝	6½	6½	— ⅛
Cognos	400	$7⅞	7¾	7⅞	+ ⅜
Coho A	437400	410	400	410	
Coho w	1000	325	325	325	+ 10
Coin Lake o	103500	250	220	234	+ 9
Colin Enr o	3000	65	65	65	+ 1
Colony P o	2000	99	99	99	+ 4
Clrtech A of	1200	205	205	205	
Colrav R o	3240	22	21	22	— 1
Cominco L	27917	$19⅛	19	19⅛	+ ⅜
Clt L A	2000	$24¾	24¾	24¾	
Clt L D	200	$26½	26½	26½	
Comnco H p	3500	$11⅝	11½	11⅝	
Comnco I w	200	$14	14	14	+ 1
Comnco R	22100	230	220	230	+ 10
Comnco R w	20000	36	35	36	+ 1
Cmrcl Fin	2000	$5	5	5	— ⅛
Compu H o	2500	32	32	32	
Computlog	21086	$6	5⅝	6	+ ¼
Cmp Inov	2400	235	230	235	
Comtech	100	320	320	320	— 20
Conpak S o	3000	63	55	55	— 10
Con Bath A	4600	$15⅝	15¼	15¼	— ⅛
Con Bath 6	100	$19⅛	19⅛	19⅛	
Cons Bath C	1000	$22¼	22	22	— ¼
C Brinco Ao	300	410	410	410	+ 10
C Carma A	10334	210	200	210	+ 10
C Carma w	2794	40	40	40	
C General	1500	52	50	50	— 10
C HCI B	1000	$9⅛	9¼	9¼	+ ¼
C Mercntl o	300	110	110	110	+ 2
C Norex	9600	$6	6	6	
Cons Pipe	6000	$12¼	12	12¼	— ¼
Con Prof o	19700	105	105	105	
C TVX o	3300	$7½	7⅜	7½	+ ⅛
Cons Gas	5466	$25	24¾	25	+ ¼
Con Pkg	2200	$20⅛	20⅛	20⅛	
CTL Bank	2200	325	320	325	
CTL Bk II	600	1270	1270	1270	+ 5
Contour B o	2500	95	95	95	— 5
Contrns A f	400	$6½	6½	6½	— ⅛
Contrns A p	600	$20	20	20	
Conwst B f	1350	$12¼	12¼	12¼	
Cor Mark f	8400	298	291	293	— 6
Cor Mrk A	150	$16⅜	16⅜	16⅜	+ ⅜
Corncopa o	27210	445	425	435	+ 5
Coronet C	2200	380	360	360	— 10
Coscan D	16683	$11¼	11⅛	11¼	+ ⅛
Coscan w	9300	160	140	160	+ 20
Coseka R	9150	44	43	43	
Counsel	9150	$7⅝	7½	7½	— ⅛
Counsel w	2500	45	45	45	+ 4
Courvan o	z39	24	24	24	
Coxheth o	3800	120	115	120	+ 2
Crain RL f	1400	$8	7⅞	8	+ ⅛
Crestbrk	900	$15⅜	15⅜	15⅜	— ⅛
Crwn Lfe I	z30	$149¼	149¼	149¼	
CLife I A	400	$25⅛	25⅛	25⅛	+ ⅛
Crownx	2216	$11	10⅞	11	+ ⅛
Crownx A f	6158	$5½	5⅜	5⅜	+ ⅛
Crownx 1 p	2725	$21½	21¼	21⅛	— ⅛
Crownx 2 p	1600	$20⅝	20⅛	20⅛	— ⅛
Crownx 3 p	400	$19¼	19¼	19¼	— ½
Crownx A w	2500	15	15	15	
Crownx B w	6000	$12⅛	12⅛	12½	
Cyberm B f	1100	$8⅞	8⅞	8⅞	— ⅛
Czar Res	3000	160	160	160	+ 2
Dor Val o	20000	70	66	66	— 4
Datel o	3000	22	20	20	— 5
Davidson o	z200	94	94	94	
Deiour o	3500	28	28	28	— 2½
D Eldona o	z117	32	32	32	
Denison A p	2490	$6⅜	6¼	6⅜	
Denison B f	4702	$5¾	5½	5½	— ¼
Denison p	3192	$24¼	24⅛	24¼	
Denison B p	4150	$22⅜	22½	22⅜	+ ⅛
Denison w	8000	12	12	12	+ 2
Derlan	26200	$11½	11⅜	11½	— ⅛
Dexleigh	2000	195	195	195	+ 4
Dobrasve o	38542	195	175	175	
Dicknsn A f	9600	$7¼	7¼	7¼	
Discov W	6180	160	153	160	+ 5
Dofasco	41385	$28½	28⅜	28½	
Dofasco 260	3900	$34½	34	34	— ½
Doman A	9182	$6⅜	6	6⅜	+ ¼
Doman B f	9873	$6	5⅞	5⅞	
Doman 2 p	200	$22	22	22	— ¼
Dome Pete	213624	135	132	134	+ 1
DPete A p	9975	$6½	6½	6½	
DPete B p	2505	$6⅝	6⅜	6⅜	— ⅛
D Expl to	z191	27	27	27	
D Textile	1376	$17⅛	17	17	— ⅛
Domtar	101760	$13⅝	13¼	13¼	
Domtar B	1200	$22⅝	22½	22½	— ¼
Domtar pr	800	$16⅝	16½	16½	
Dore Nbsk	2000	42	42	42	
Dover Ind	500	$15¼	15¼	15¼	+ ⅛
Dumagmi o	500	$13⅞	13⅞	13⅞	
Dmi w	100	325	325	325	
Dune A o	2000	14	14	14	
Du Pont A	8800	$30¼	29¾	30	
Duration o	8500	60	55	60	
Dylex A	8500	$9⅛	9	9	
Dynamic C	1600	$9⅛	8½	9⅛	+ ⅜
Dynmic A f	1000	$6⅞	6⅞	6⅞	+ ⅜

E F

Stock	Ventes	Haut	Bas	Ferm.	Ch.
Eagle P	1000	$5	475	5	
Eaglet o	3000	37	37	37	
Estmain o	500	45	45	45	+ 1
Eastmaq o	500	465	465	465	— 30
Echo Bay	40712	$25	24⅝	25	+ ⅜
Echo 1989 w	2000	$6	6	6	
Eclipse C	7000	110	106	110	+ 4
Eco Corp	7125	$6¾	6½	6¾	— ⅛
Ego Res o	23425	92	87	87	— 1
Elders A	8600	$25⅛	25	25⅛	+ ⅛
Elcthom X	275	$9⅛	9⅛	9⅛	+ ⅛
Elcthm Y f	11500	$8⅝	8⅜	8⅝	+ ½
Electhom p	z10	$75½	75½	75½	
Emco	2700	$12	12	12	— ¼
Empire 4 p	800	$25¼	25¼	25¼	
Energx o	3000	68	65	68	+ 3
Enrpls C A	550	$11¼	11¼	11¼	
Enrpls C B	1275	$11¾	11¼	11⅜	+ ⅛
Enrpls C C	300	$10¾	10¾	10¾	
Enfield	409480	$7¼	6⅞	7⅛	+ ½
Enfield 1 p	500	$20⅛	20⅛	20⅛	+ ⅜
Ennisfel A f	4300	$5	5	5	
Enscor Inc	9600	154	151	154	— 1
Env Saf o	500	490	490	490	
Env Saf w	2300	150	150	150	— 10
Epic Data o	200	425	425	425	— 15
Eplett D	500	235	235	235	+ 15
Eplett D p	1100	$7½	7½	7½	— ⅛
Equinox o	3400	245	230	245	+ 10
Equty Svr A	4200	485	480	485	
Equity Svr p	1450	$18⅛	17½	17⅝	— ¼
Euro Nev o	7900	$6⅜	6	6⅜	+ ⅛
Euro Nev w	7400	425	400	425	+ 15
Euro Pete o	9000	40	35	40	+ 7
Exador w	27150	5	2½	2½	+ ½
Exall o	2050	58	58	58	— 1
Excel o	500	115	115	115	
Excelsor p	700	$24	24	24	— ¼
Exco Tec	1500	145	145	145	+ 5
FPI Ltd	21451	$13⅝	13½	13⅝	+ ⅛
Fairfax f	1800	$13⅛	13	13	
Ficnbrdge	262955	$22	21⅞	22	+ ¼
Ficnbrdg w	14400	310	300	305	
Farady R	680	495	495	495	+ 5
Fed Ind A	4425	$17⅛	17	17	
Fed Ind C	750	$27¾	27⅛	27¾	+ ¼
Fed Pion	900	$12½	12½	12½	+ ½
Fin Truco	1900	$7½	7⅜	7½	+ ⅛
F Trsco 1p	3200	$9⅛	9⅛	9⅛	+ ⅛
Finning L	1133	$21	20⅞	20⅞	— ⅛
Firan	4000	205	205	205	
F Austria	16850	$11⅝	11½	11½	
F Austri w	9000	38	36	38	— 2
FClgry A o	4300	10	10	10	
F Cty Tr A	200	$11	11	11	+ ½
F Cty Trco	2300	$6	5⅞	5⅞	
F Mar	500	190	190	190	— 10
FTor Cap o	500	$5⅝	5⅝	5⅝	+ ⅜
Flanagan o	4930	345	345	345	
Fleet Aero f	615	$6¼	6	6¼	
Fleet Aero 1	7500	490	470	475	
Fleet Aro w	500	57	57	57	+ 2
Flet C Can	23400	$21	21	21	
Flet CFin B	400	$25	25	25	— ⅛
Flet CFin B	400	$25	25	25	+ ⅛
Fletcher L	1000	495	495	495	+ 10
Focus nmc	800	$24⅝	24⅛	24⅝	+ ⅛
Ford Cnda	500	$131	131	131	
Fortis Inc	2313	$19⅛	19⅛	19⅛	
FSesn HI f	16700	$19½	19¼	19½	+ ⅛
Franco o	101640	$9⅜	8⅞	9⅜	+ ⅞
Futurtek o	36200	15	15	15	
GSW B f	100	$18½	18½	18½	
GW Util	1430	$25½	25⅜	25⅜	— ⅛
Galctic o	21471	$7⅛	7	7⅛	

Suite à la page B-8

L'ACTUALITÉ BOURSIÈRE

TORONTO

Suite de la page B-7

	Ventes	Haut	Bas	Ferm.	Ch.
Galvestn A	116233	345	340	340	−5
Galvestn B	9232	360	350	350	+5
Gandalf	400	$8⅜	8⅜	8⅜	
Geac Comp	9128	140	140	140	−5
Geddes o	6000	250	250	250	
Gemini F	11000	47	46	47	+3
Gemini T o	23200	200	190	190	−10
GE Canada	1340	$16½	16¼	16½	−¼
GMC	108	$92	92	92	+2
Genus Eq o	8000	10	10	10	
Geodom o	12400	280	275	280	
Gesco Ind	500	300	300	300	−10
Gesco A f	1000	290	290	290	−10
Getty R o	1600	$8⅝	8⅝	8⅝	−⅛
Getty w	2000	160	160	160	−5
Giant Bay	o22100	70	68	70	−1
Gibraltar	1300	$9¼	9⅛	9⅛	−⅛
Glamis	2976	420	415	415	
Glamis w	3700	250	242	242	+2
Glenayre	4000	$8⅞	8¾	8¾	+¼
Global Gov	9850	$10	9⅞	10	+⅛
Goldcorp f	6610	$7⅜	7¼	7¼	−⅛
Gld Knight o	3643	$8¼	8	8⅛	+⅛
G Knight w	1700	105	105	105	−10
Gldn Rul o	5935	286	286	286	
G Shield o	10000	120	111	120	
G Star o	2200	270	270	270	−3
Gldn Ter o	4200	66	66	66	−1
Goldnbel o	1320	220	215	220	+10
Goldex o	4000	305	305	305	+5
Goldex w	2000	140	140	140	−20
Goldpost o	2500	190	180	190	+15
Goldsil o	1500	145	145	145	+10
Gldteck o	9500	42	41	42	+2
Gordex M	o11600	170	165	170	−5
Grafton A f	300	$9⅝	9⅝	9⅝	+⅛
Granduc	500	$5⅛	5⅛	5⅛	+⅛
Granges	116200	$5⅜	5	5⅛	−⅛
GL Forest	5960	$46½	46	46½	
GL Group	6500	$17⅛	17	17⅛	+⅛
Gt WLife 770	400	$25¼	25¼	25¼	
Gt W Lifeco	2900	$12	12	12	
Grn Forest	5000	425	420	420	−5
Grn Forst w	2500	37	37	37	
Grnstne o	500	480	480	480	+5
Greyhnd	384	$21⅞	21⅞	21⅞	+⅛
Greyvest F	458600	480	460	475	−5
Growth f	400	$11½	11½	11½	−⅛
Growth p	5400	$25⅜	25⅛	25⅜	+⅛
Guar Tr 1	900	$22¾	22½	22½	−⅛
Gulf Res	97027	$18¼	17⅞	18¼	+¼
Gulf R 1p	1318	455	455	455	−5
Gulfstrm o	2077	41	41	41	
Gunnar G	o13268	35	33	35	+3
HSK Mnrl o	2000	69	69	69	−1
Haley	9550	$7⅞	7	7⅞	+⅝
Halifax D	1900	$7½	7½	7½	−¼
Hmrsn C p	1600	$26	25⅞	25⅞	−⅛
Hamond A f	400	270	260	260	−10
Harris A f	72000	$9¼	9¼	9¼	
Hawker	2400	$23¾	23½	23½	−¼
Hayes D	2188	$10⅛	10	10	−⅜
HCare A of	15700	$5⅛	5⅛	5¼	
HDS o	2000	280	275	280	+5
Heenan S o	2350	60	55	55	
Hees Intl	5275	$23¼	23	23⅛	+⅛
Hees Intl w	7350	$12	11⅞	12	−⅛
Helix	1000	70	70	70	−2
Hemlo Gld	17137	$15⅝	15½	15⅝	−⅛
Highwood o	1754	270	270	270	
Hilcrest o	z40	110	110	110	
Hollingr f	1148	$11¼	11	11	−¼
Hope Brok	2800	$5⅛	5¼	5¼	−¼
Hope B w	1000	255	255	255	+5
Horsham f	4662	$5⅜	5⅛	5¼	+⅛
HBay Mn s	640	$7⅝	7½	7½	
H Bay Co	47493	$19⅛	19	19	
HBC A p	2700	$19¼	19⅛	19¼	+¼
HBC Hp	19650	$18⅞	18⅝	18⅝	−⅛
Hydro Ex o	4000	73	70	70	−3

I J

	Ventes	Haut	Bas	Ferm.	Ch.
ICG Ont 270	300	$35	35	35	+1½
ISG Tec o	57436	205	180	200	+20
ITL Ind	1000	110	110	110	+5
ITL Ind 1p	7000	300	300	300	
Ican o	23000	56	50	50	−8
Icor o	4000	61	61	61	−4
Ideal Gr At	1500	$6½	6½	6½	
Imasco L	23283	$26⅞	26⅝	26¾	+⅛
Imsco L Ap	z75	325	325	325	
Imsco L Cp	1000	$24⅝	24⅝	24⅝	
Imp Metal	1000	113	113	113	+3
Imp Oil A	20648	$58⅝	58¼	58⅜	+¼
Inca o	7900	70	70	70	+3
Inco	206030	$33½	32⅞	33¼	+1
Inco 7.85	100	$21¾	21¾	21¾	−⅜
Indal	1500	$9½	9½	9½	+⅛
Inland Gas	1900	$12¼	12⅛	12⅛	−⅛
Innopac	500	$9⅝	9½	9½	−⅛
Innotech	1300	325	300	325	+50
Integra Sy	1500	144	140	144	+4
Inter Cabl p	1300	355	355	355	
Inter-City	600	$15⅝	15⅝	15⅝	
Inter C A p	100	$15	15	15	
Inter C C p	250	$28⅜	28⅜	28⅜	+⅜
Interhome	9055	$47⅜	47	47¼	+¼
I Amco A	400	85	85	85	−15
IBM	z257	$135⅛	134	134½	
I Corona	72250	$9	8⅞	8⅞	−⅛
I Epitek	350	150	150	150	−5
IForest A f	2640	$6½	6⅜	6⅜	+⅛
I Forest 1p	500	$6¾	6¾	6¾	
Intl Lardr	5438	60	60	60	+7
I Mirtone	1500	75	75	75	
I Platinm o	13150	195	180	190	−5
Intl Pottr	10904	135	130	130	−5
I Pursuit o	1000	81	81	81	+1
I SemiTch o	2600	$5¾	5½	5½	−⅛
Intl Thom	75200	$13⅝	13⅜	13⅜	+⅛
I Veritac o	1000	62	62	62	−3
Inverness	5200	460	460	460	
Inverns 875	1600	$12½	12¼	12¼	−⅜
Inv Grp	1100	$14⅝	14⅝	14⅝	
Ipsco	122080	$16½	16½	16½	
Irwin Toy	z130	$6	5¾	5¾	
Ivaco A f	3525	$13⅛	13⅛	13⅛	−¼
Ivaco B	100	$13⅜	13⅜	13⅜	
Ivaco C p	100	$48	48	48	
Ivaco D p	1200	$25½	25	25	+¼
Ivaco 2nd J	200	$21	21	21	+¼
Ivaco 2nd 4	2200	$32½	32¼	32¼	−½
Ivaco w	z240	10	10	10	
Jamie o	10200	20	20	20	
Jannock	8240	$19½	19¼	19⅜	+⅛
Jannock 8	500	$14¼	14¼	14¼	+¼
Jean Cout f	625	$8⅞	8⅞	8⅞	
Jonpol o	13216	230	220	220	−11
Jordan P A	6000	61	60	60	−1
Joss Enr o	600	490	490	490	
Journey f	1100	$7⅞	7¾	7¾	
Joutel o f	9000	30	30	30	
Kaufel G A	6400	$10⅛	10	10	−⅛
Kelsey H	z12	$15⅜	15⅜	15⅜	

	Ventes	Haut	Bas	Ferm.	Ch.
Kerr Add	200	$21¾	21¾	21¾	
Kiena Gld	200	$14	14	14	
LFP Hld o	500	70	70	70	−10
LSI Logic	4000	250	250	250	
La Fosse o	15314	95	90	90	−5
La Foss w	1500	18	18	18	
Labatt	62050	$23½	23⅛	23¼	+⅛
Lac Mnrls	53799	$13¾	13½	13⅝	+⅛
Lacana	19000	$11	10¾	11	
Latrg Can p	2736	$21½	20¼	21½	+1
Latrg Corp	2202	$21	21	21	+⅛
Laidlaw A	220580	$17½	16½	17	−¼
Laidlw B f	2834512	$15¾	15⅛	15½	
Laidlaw F	13000	$47¼	46½	47	−¼
Laidlaw G	32525	$21⅛	21	21½	
Laidlw B w	810650	40	33	37	−3
L Ponask o	3500	45	45	45	−1
Landmrk f	7244	53	51	53	
Lasmo Can	400	410	410	410	
Laur Bk p	200	$26½	26½	26½	−⅛
LaurGrB 2750 LaurGrI	1850	$24	23⅞		
Leigh Inst	200	$6¼	6½	6¼	
Lencourt o	2000	45	45	45	−5
Levsque A f	1000	435	435	435	+5
Levon o	5200	290	280	280	
Lidco Ind o	1000	32	32	32	
Linamar	8700	$7⅞	7⅝	7⅝	−¼
Lincoln C	2500	400	400	400	
Lincoln w	1500	80	80	80	
Linear T	20752	$10⅞	10¾	10¾	−⅛
Loblaw Co	3250	$11	10⅞	10⅞	−⅛
Lob Co pr	500	$28⅞	28¾	28¾	−¼
Loewn Gr	2000	$6¾	6⅝	6⅝	
Loewen A p	2400	$11½	11⅜	11½	
Loewn w	700	67	67	67	−3
Lonvest	5427	$17	16⅞	17	
Lonvest A	5600	$21⅝	21⅜	21⅜	−¼
Lumonics	4150	$6	5¾	5¾	

M N

	Ventes	Haut	Bas	Ferm.	Ch.
MDC A of	4500	70	65	65	−5
MDI Mobl	65050	$13⅞	13⅛	13¼	
MDS H A	3200	$26¼	26	26¼	+½
MDS B f	300	$24⅜	24⅜	24⅜	+¼
MFC o	7600	245	240	240	+5
MICC	32805	$14	13½	13½	
Vid-one	12700	186	180	180	−5
MVP Cap o	22400	105	101	101	−5
MVP C w	3000	35	35	35	
Mackenzie	33710	435	420	430	+10
Mclan H X	66176	$11⅝	11½	11½	
Mcln HY f	820	$10½	10½	10½	+¼
Macmilan	303096	$18⅝	18¼	18¼	−⅛
Mcmiln 8 p	100	$24⅛	24⅛	24⅛	
Mcmiln 10 p	600	$24	24	24	
Madelin o	1800	430	420	420	
Magna A f	21430	$13¼	13⅛	13¼	+⅛
Manville	500	360	360	360	+10
Mtg Life A	1500	$24¾	24¾	24¾	−⅛
M Lf Gord	570	$32	32	32	
Mrtme Lf p	400	$22½	22⅜	22⅜	−⅛
Maritime f	10355	$16	15¾	15¾	−⅛
Mark Res	1361	$10¼	10¼	10¼	−⅛
Mark Wrk f	5500	114	105	114	+9
Mascot G o	5700	$9⅛	8⅞	9	
Matchan o	12000	26	26	26	+1½
Mavtech	1100	295	295	295	
Maxon A of	100	155	155	155	
McAdam o	500	145	145	145	−4
McDonld	z50	$52⅝	52⅝	52⅝	
McFinley o	8459	300	300	300	+15
Mc Intyre	1500	$48	47	48	+2
Memotec	1100	$13½	13⅜	13⅜	
Meridian	8000	320	310	320	
Meta C o	3700	45	38	38	−6
Metal Mng	3080	$10	9⅞	9⅞	
Metalore	400	$24	23¾	24	
Midas M o	2000	45	45	45	−2
Minrl Res	7000	355	350	355	+5
Minnova	1106	$20	19⅝	20	+¼
Mr Jax	200	$8⅞	8⅞	8⅞	+⅛
Mitel Corp	27200	310	300	310	+10
Mitel 200 p	210	$18½	18½	18½	
Moli o	10800	275	270	270	
Moli A w	1800	41	41	41	+1
Molson A f	28511	$23⅝	23	23½	+¾
Molson B	500	$24	24	24	+½
Monaco	800	$5⅛	5⅛	5⅛	−⅛
M Trusco	2800	$15⅞	15¾	15⅞	+¼
M Trsco B	5100	$22⅝	22⅜	22⅝	+⅛
Moore	79833	$32¼	31⅞	32¼	+¼
Morden H f	1100	$6¾	6¾	6¾	
Morgn F C	1800	$16	16	16	+¼
Morgan	2756	425	420	420	−15
Morgan 9½	1100	$32½	32½	32½	
Mitibn F p	600	$15½	15½	15½	−½
Mitibn Nt	800	$7⅛	7	7	
Mun Fin Af	2700	$9¼	9	9	
Murgold o	1800	50	48	48	
Muscocho	4694	350	345	345	−5
Musto o	2500	40	40	40	−1
NSR Res o	23000	42	40	42	
N-W Gr	2823	$5⅝	5½	5⅝	−⅛
Nahanni o	5000	43	43	43	−4
Nat Bk Can	72190	$9⅜	9¼	9¼	
Nat Bk 7	1800	$23	23	23	
Nat Bsns	19900	250	241	245	−5
Nat Res	1000	35	35	35	
Nat Sea	4000	$10¾	10½	10¾	−⅛
NSea Equ f	200	$10	10	10	
Nt Vg Trco	35500	$21	20¾	21	+¼
Nearctic o	1500	50	50	50	+1
Nelson H o	64500	64	60	61	−4
Nelson V o	104700	48	45	45	−3
Neptun R o	4500	410	410	410	+10
Nevada o	5300	380	370	380	
NGld Scpt	o10500	26	26	26	
N Goliath o	1500	22	22	22	
N Hrding f	z75	$9⅛	9⅛	9⅛	
N Hrdng m	300	$9½	9½	9½	−⅛
N Provid o	1000	45	45	45	−2
Newalta	13500	139	135	135	−2
Newfld M o	36820	370	355	370	+5
NflCapAf 3800 Newhako	13125	$5¾	5½		
Newscop	5000	55	55	55	+3
Newtel Ent	5476	$18	17¾	17⅞	−⅛
Nexus o	4500	140	140	140	
Nkl Rim o	2000	15	15	15	
Noma A f	4900	$14¾	14⅝	14⅝	
Noma B	750	$16	15⅞	16	
Noramco o	14940	490	480	485	
Noramco w	z200	73	73	73	
Noranda F	7510	$15⅛	14⅞	15	−⅛
Noranda	293845	$21¼	21	21⅛	+⅛
Norndo I B	2850	$29	28¾	29	
Norndo I C	12508	$28¼	28⅛	28⅛	+⅛
Norbeau o	3010	19	19	19	
Norcen	8925	$18⅞	18⅝	18¾	−⅛
Norcn ord f	8283	$16½	16⅜	16½	−⅛
Norcn 8.12	70600	$25	25	25	
Normic A f	300	310	310	310	
NC Oils	1649	$19⅛	19	19	−⅛
NCO 7p	500	$24¼	24¼	24¼	−¼
Northair o	6686	136	134	134	−2
NDynsty o	5200	61	61	61	+1
Nor Tel	57960	$21⅞	21¾	21¾	
Northgat	26965	$8¼	8⅛	8⅛	
Northstr E	4000	290	290	290	−10
Nwst Dgtl o	5000	170	155	170	+9
Nthws Drg	200	$6	6	6	
N Beauc o	61834	26	24	26	
Nva Coges o	500	135	135	135	−15
Nova Cor f	408104	$10⅞	10½	10⅝	−⅛
Nova C p	z10	$95	95	95	
Nova G p	1050	$25¼	25⅛	25¼	+¼
Nova N p	1000	$26¼	26¼	26¼	+¼
Nova O p	200	$25⅛	25⅛	25⅛	+⅛
Novagld o	2000	350	340	350	
Noverco	2100	$11¼	11	11⅛	+⅛
Nowsco W	3692	$16½	16⅜	16½	
NuGro u o	11000	235	225	235	+5
Nuinsco o	8900	200	190	200	
Numac	1500	$9⅞	9⅝	9⅝	+⅛

O P

	Ventes	Haut	Bas	Ferm.	Ch.
Oakwood	4081	450	450	450	+5
Oakwd A f	2559	355	355	355	−5
Ocelot B f	13300	$10¾	10½	10⅝	+⅜
Omega Hyd	500	$5½	5½	5½	+⅛
Onex C f	7300	$12¼	12	12¼	−⅛
ONP f	4655	$6⅞	6½	6⅞	+⅛
Orbit	2700	91	91	91	
Oshawa A f	1524	$21⅛	21	21⅛	+⅛
Osisko o	9000	37	35	37	+2
Oxf Prop	12500	158	155	155	
PCL Indust	6270	$6¼	6	6	−⅞
PPC OG o	18764	270	265	270	+10
PWA Corp	35462	$18¼	18	18¼	+¼
PWA A p	1000	$26½	26½	26½	
Pac Aqua o	1000	60	60	60	
PCsar A o	3000	95	95	95	
Pac NthA f	200	$22⅝	22⅝	22⅝	+⅛
Pac TrOc o	9325	355	350	350	
Pafco Fin	200	$6	6	6	−⅛
Pgurin A f	4100	$9¾	9½	9¾	+¼
Paloma P	z25	430	430	430	
Pamorex o	7000	75	72	72	−1
Pamour	400	$8⅝	8⅝	8⅝	−⅛
Pan Amr o	1000	120	120	120	−5
PanAtlas o	100	150	150	150	−5
PanCan P	3400	$23⅜	23¼	23⅜	+⅛
Parmt FA f	7700	170	160	160	−5
Parlake o	4300	40	40	40	−5
Pathnic A f	1000	55	5	5	+15
Pe Ben O	1000	120	120	120	+10
Peerless	795	$7½	7⅜	7⅜	+⅛
Pega Cap o	10000	17	17	17	−1
Pegasus	9900	$16⅛	15¾	16⅛	
Pegasus w	16600	80	71	80	+5
Pmbrtn A f	18682	$5¾	5⅝	5¾	+⅛
Penn Wst o	z100	65	65	65	
Penningtn	30000	$13	13	13	
PJewl A f	7100	$15	14¾	14¾	−⅜
Peter Mir o	1000	75	75	75	−5
Petromet o	2500	155	150	155	
Phillips Cb	3000	$18¾	18¾	18¾	+¼
Phonix Can	5300	340	325	340	+5
Photo Eng	400	$26½	26½	26½	+¼
Pine Point	503	$17½	17½	17½	+¼
Pioner M o	14218	$7¾	7½	7¾	
Pipestone o	3500	33	33	33	−2
Place Res A	9500	79	78	78	−1
Placer Dm	76182	$15⅝	15⅜	15⅜	+⅛
Placer D w	72850	65	55	64	−2
Placer P w	11700	360	350	360	
Plsti Fab	2000	410	400	410	−10
Plstc Eng	o44850	200	190	195	+5
Plstc Eng	w74600	68	55	65	+14
Platnova o	2000	66	66	66	−2
Plexus o	4400	370	365	370	+10
Poco Pete	79600	$11	10⅝	10⅞	+⅜
Poco D p	300	$15⅜	15⅜	15⅜	−⅛
Poco Pet w	15000	335	315	335	+25
Polymer	5000	$7⅝	7⅝	7⅝	
Polymer w	400	130	130	130	
Polysar En	170770	$14⅞	14½	14¾	
Polysr 1983	800	$25¼	25¼	25¼	+⅛
Polysr 1988	233516	$10⅝	10½	10⅝	
Polysteel o	10450	280	275	275	•
Powr Cor f	59270	$12¾	12½	12½	
Powr C lp	200	$45	45	45	
Pwr Ex o	2000	47	47	47	
Pwr Ex B w	6000	3	3	3	−1
Powr Fin	3137	$14	13¾	14	+⅛
Praxis Tec	600	50	50	50	
Precamb	100	305	305	305	+15
Prefac Ent	200	$6⅞	6⅞	6⅞	
Pronto E o	3000	83	83	83	−2
Provigo	2352	$10	9⅞	10	
P Storage	see below				
Pure Gld o	14132	36	35	36	

Q R

	Ventes	Haut	Bas	Ferm.	Ch.
Quadra L o	37400	$6⅛	5⅝	6	+½
Quartz M o	5800	160	150	160	+10
Que Sturg o	6700	290	280	290	+5
Quebcor B f	100	$16⅛	16⅛	16⅛	
Q Street	1000	$5⅛	5⅛	5⅛	+⅛
Queenstak	9500	105	100	100	+4
Quenstn G	3500	165	162	162	
RBK Nt	1900	450	450	450	
RBK Nt p	1250	$27⅜	27⅜	27⅜	+¼
Ranger	57500	$7	7	7	
Ravrock f	1500	$8⅝	8½	8½	
RelCap A f	100	300	300	300	
RdLk Buf o	3000	79	70	79	+14
Redaurm o	594	27	27	27	−1
Redpath	43585	$11⅛	10⅞	11⅛	+¼
Redstone o	500	25	25	25	
ReedSt 1 Sp	200	$26¾	26¾	26¾	−¼
Reff Inc	250	$6¼	6¼	6¼	−⅛
Regional o	1500	165	160	165	+5
Reitman A f	2500	$17¼	17¼	17¼	+⅛
Renisanc	19162	$15¾	15¾	15¾	
Repap f	7100	$14⅛	13⅞	14	+⅛
Res Captl w	2500	75	70	70	+5
Revistk A f	1000	315	315	315	+5
Revn Prp A	1100	380	365	380	+5
Revnu B f	700	315	315	315	
Rileys D	z300	52	52	52	
Rio Algom	900	$21⅛	21⅛	21⅛	+⅛
Rio Alto w	5500	17	15	15	

	Ventes	Haut	Bas	Ferm.	Ch.
Robin Int	1200	250	250	250	−5
Roddy o	500	190	190	190	+19
Rogers A	100	$44½	44½	44½	−½
Rogers B f	9745	$41⅞	41⅜	41¾	
Rogers p	1000	$61⅝	60¾	61⅝	−⅜
Rolland A f	5000	$11½	11½	11½	
Roman	55600	$13⅞	13⅝	13⅝	−⅛
Rouvn R o	4537	370	370	370	−10
Royal Bnk	93849	$27¾	27½	27⅝	
Ry Bk 1.88	1700	$23¼	23¼	23¼	
Ry Bk 2.75	33250	$28⅞	28¾	28⅞	+⅛
Ry Bk 1.45	3483	$17	17	17	
Ry Bk w	247100	1½	1½	1½	−1
Ryl Gld o	7000	64	61	64	−1
Ry Lepg L	500	$8⅞	8⅞	8⅞	
RyTrco A	6740	$16⅛	16	16	
RyTrco G p	1900	$22½	22⅜	22½	+⅛
RyTrco J p	6400	$21	21	21	
RyTrco M p	300	$21⅞	21⅞	21⅞	
Ry Trco w	6300	$14¼	14¼	14¼	
Rovex	13434	$5⅜	5¼	5⅜	
Rovex A	z8	$8¾	8¾	8¾	
Rovex B p	200	$18½	18½	18½	
Rovex C p	500	$21	21	21	−¼
Rovex w	1500	275	275	275	
Rovex w A	7200	197	195	197	+7

S T

	Ventes	Haut	Bas	Ferm.	Ch.
SHL Systm	2460	$18½	18¼	18¼	+¼
SNC A f	2000	$6⅝	6⅝	6⅝	
St Andrw o	4015	400	390	390	−25
Samoth C o	1450	[illegible]	240	240	+5
Samuel M T	700	$16½	16½	16½	
Samul MT w	700	325	325	325	
Santa M o	16000	27½	27	27½	−½
Saskoil	6400	$9¼	9¼	9¼	
Saskoil A p	1900	$10	10	10	
Sceptre R	17100	445	435	440	+5
Scptr R 7	500	$16¾	16¾	16¾	+¼
Scintilor o	65850	$5⅝	5⅜	5⅝	+⅛
Scot Paper	600	$17	17	17	
Scot York	1000	165	165	165	+4
Scotts f	4200	$10⅞	10¾	10⅞	
Scotts C	100	$12	12	12	
Scurry Rn	200	$19¾	19¾	19¾	−¼
Sebrght E o	9460	251	240	241	−10
Seabrt E w	1000	50	50	50	−20
Seagram	86429	$64⅞	64	64⅞	+⅞
Sears Can	122351	$11⅝	11½	11⅝	
Securty H p	700	$7½	7½	7½	−⅛
Selkirk A f	500	$19½	19½	19½	−½
Sensormat	600	260	260	260	+3
ShawC B f	6375	$9⅛	9⅛	9⅛	
Shaw Ind	100	$13¼	13¼	13¼	+¼
Shell Can	1890	$39⅞	39½	39⅞	
Sherrgold	28500	245	230	240	−10
Sherrgold w	500	245	245	245	−2
Sherritt	7375	$8¼	8⅛	8¼	+⅛
Sico	200	$10½	10½	10½	+⅛
Sikaman o	2200	450	445	445	−5
Silversid o	13000	80	75	75	
Skyline o	3300	$12	11⅞	12	+½
Slater A	100	$6	6	6	−⅛
Slater B f	100	$5¼	5¼	5¼	
Slocan F	1900	$9⅛	9	9	−⅜
Socnav A f	1100	455	450	450	−5
Sodisco Inc	300	$7½	7½	7½	+⅛
Sonora o	1000	450	450	450	−5
Southam	16733	$22⅜	21⅞	22¼	+½
Spar Aero f	72857	$17⅞	17½	17⅞	+⅜
Std Etoc	800	$6⅝	6½	6½	−⅛
Starrex o	5300	200	195	200	
Steep R	500	170	170	170	−10
Steinbg A f	36060	$40	39	40	+1¼
Stnbg 29375	1100	$26½	26½	26½	
Stelco A	19027	$22⅞	22½	22¾	
Stelco B	z5	$22¾	22¾	22¾	
Stelco C p	1765	$23	22⅞	23	+⅛
Stelco D p	799	$25⅝	25⅝	25⅝	
Stelco E p	200	$26⅜	26⅜	26⅜	
Sterivet o	12000	235	220	220	−5
Stewart Ik	o14500	340	330	330	−5
Strhcona	3309	38	37	38	+1
Strathfld p	300	$7⅞	7⅞	7⅞	+⅛
Stroud o	31000	66	60	64	−1
Stuart D A	525	$52	51½	51½	−1½
Sud Cont o	1000	110	110	110	+8
Summit R	12356	$8⅛	8	8	
Sun Ice Ltd	3200	325	320	320	+15
Sunburst o	15000	12½	12	12	−½
Synrgst A	3500	485	485	485	−5
Synex Intl o	1200	140	140	140	−4
Syngold o	4200	130	125	125	−5
TH Res o	16300	240	230	234	−2
TBM NT	5850	395	385	395	+10
TBM NT p	1000	$25¼	25	25¼	+¼
TCC Bev	4650	$7	6¾	6⅞	−⅛
Tarragon O	13985	106	100	105	−1
Tarxien o	6000	31	30	31	
Teck Cor A	700	$15⅞	15⅞	15⅞	−⅛
Teck B f	75504	$15¼	15	15	−¼
Teck E p	113	$25¾	25¾	25¾	
Tecsyn f	1900	450	445	445	+10
Tee Comm o	500	200	200	200	
Tembec A	4620	$8⅛	8	8⅛	+⅛
Terra Mn o	43949	81	72	72	−7
Terramar o	4000	45	45	45	
Teratech o	5000	22	22	22	+2
Tex Can	11600	$34⅞	28⅛	34⅛	+¼
Thd CGInv	278	$40	40	40	+1½
Thom N A	8350	$27½	27	27½	+⅛
Thorco o	2000	45	45	45	−1
Time Air	50000	$6⅞	6⅞	6⅞	−⅛
Tiverton o	32000	65	62	65	−3
Tombil B f	300	165	165	165	−15
Tor Dm Bk	51822	$28⅞	28⅝	28¾	+⅛
TD Bk 1.835	1500	$23⅝	23½	23⅝	−¼
TD Bk 1p	200	$85	85	85	
Tor Sun	300	$22½	22½	22½	−⅛
Torstar B f	2520	$27¼	27⅛	27¼	
Toll Eriksn	16300	315	285	290	−35
Total Pet	16300	$20⅞	20⅜	20⅜	−⅛
Total PA p	1175	$39	38½	38½	−½
Trader R o	12000	39	39	39	+4
Trade 10¼ p	158	$10⅛	10⅛	10⅛	
Tr C Glass	3000	$11⅛	11	11⅛	+⅛
Trans Dom	15000	85	85	85	
Trns Mt	225	$14⅜	14⅜	14⅜	
TrAlt R pB	100	$24½	24½	24½	
TrnAlta U	100220	$13½	13⅜	13⅜	−⅛
TrAlta 4	z10	$53⅞	53⅞	53⅞	
TrAlta 4½	z3	$61¼	61¼	61¼	
TrAlta 5	z5	$62½	62½	62½	
TrAlta 7	z75	$86½	86¼	86¼	
TrAlt 12½	2500	$26½	26⅜	26½	+⅛
TrAlt 9	1000	$26¼	26¼	26¼	
TrAlt 8.40	1700	$26⅛	26⅛	26⅛	+⅛
TrAlta 7.20	600	$24⅞	24⅞	24⅞	+⅛
TrAlta 7.08	400	$24½	24½	24½	
TrAlta 7.10	2700	$24½	24½	24½	+⅛
TrCan PL	48904	$13¾	13½	13½	−¼
TrP 1st H	200	$51½	51¼	51¼	−½
TrP 1st J	640	$49⅝	49⅝	49⅝	−⅛
TrP w	z450	60	60	60	
Tree Island	2000	$11¼	11¼	11¼	
Treminco o	10943	106	100	106	+6
Tri Line	200	480	480	480	+5
Tri Pwr o	8500	13	13	13	+1
Tridel Ent	520	$12¾	12¾	12¾	+¼
Tridont f	1450	$7¾	7⅝	7⅝	
Trilogy	1000	86	86	86	+1
Trilon A	7575	$17	16¾	16¾	−¼
Trilon Fin	100	$20⅞	20⅞	20⅞	
Trilon Fin II	750	$21¾	21⅝	21⅝	+⅛
Trilon A w	12450	$7¾	7½	7¾	−¼
Trimac	1052	390	380	385	−5
Trimac 9.12	z50	$22⅜	22⅜	22⅜	
Trimel C o	500	266	266	266	−9
Trinity Res	3500	45	45	45	+10
Triton Can	2377	205	200	200	−5
Triton C A	2050	$15	15	15	
Triton C 1	300	$9¼	9¼	9¼	+¼
Trizec A f	12000	$30	29¾	30	
Trizec 4 p	1300	$23	22⅞	22⅞	−⅛
Trizec 6 p	3000	$21¾	21¾	21¾	
Tudor o	500	170	170	170	+2
Turbo	51100	59	56	58	+1
Tyler R o	5200	37	35	35	−2

U V

	Ventes	Haut	Bas	Ferm.	Ch.
ULS Cap p	800	$25½	25½	25½	+¼
Ulster P o	11678	224	218	220	+2
Ultmr C 1p	400	$25⅞	25⅞	25⅞	
Unican A	500	$9⅛	9⅛	9⅛	−⅛
Unicorp A	f53802	$7⅛	6⅞	7	−⅛
Unicorp B	402	$8	7¾	8	+¼
Unicorp 10	250	$18⅛	18⅛	18⅛	−¼
Unigsco B f	1200	375	370	370	
Un Carbid	z90	$18¾	18¾	18¾	
U Entprise	3040	$9½	9⅜	9⅜	−⅛
U Keno	8000	$7⅞	7¼	7⅞	+⅜
Un Reef o	2000	85	85	85	+5
US Steel 1p	500	$25⅛	25⅛	25⅛	
VGM Cap	400	290	290	290	+5
VS Serv	100	$16⅛	16⅛	16⅛	+⅛
Value Inv	2450	$11	10¾	10¾	−⅛
Value p	550	$25⅜	25⅛	25⅛	−⅛
Varity C	20726	395	385	390	+5
Varity A p	275	$27¼	27	27¼	+¾
Varity w	48200	104	100	101	−3
Vedron o	16000	115	110	110	−6
Ventech o	5200	255	250	255	+5
V Hom Af	175	$6½	6½	6½	
Vicery R o	7400	$7⅞	7¾	7¾	
Videotrn f	600	$9	8⅞	9	
Viner A f	105900	270	260	270	
Viner I w	1350	60	60	60	
Viner II w	z100	40	40	40	
Vista Mn o	26196	280	255	265	
Vulcan Pac	36850	325	320*	325	+20

W X

	Ventes	Haut	Bas	Ferm.	Ch.
WIC B f	5900	$11¾	11½	11¾	+¼
Waddy o	z200	66	66	66	
Watrbord f	5700	$12⅛	12⅛	12⅛	+¼
Wajax A	400	$13⅛	13	13	
Wal Redkp	200	$8⅞	8⅞	8⅞	+⅛
Walwyn	5575	$5	495	495	+10
Wrdair A f	3554	$10¾	10½	10¾	+¼
Warren o	81800	55	53	54	−1
Warington	6800	41	41	41	
Weldwod	1500	$17¼	17¼	17¼	
Wellore A o	4347	270	260	270	+10
Werner D	1500	340	340	340	+5
Westar A p	1100	$8½	8¼	8¼	−¼
Wcoast T	85947	$17⅝	17⅜	17⅜	+⅛
Wcost 8¼ p	600	$28	27¾	27¾	+⅛
Wstrn Corp	2500	425	425	425	−5
Westfield	6500	255	250	255	+15
Westfort o	3000	15	15	15	
Westley o	5000	58	58	58	+3
Westmin	160050	$11	10¾	11	+¼
Westmin p	13100	$21¼	21	21	−⅛
Weston	13500	$34	33⅝	34	+½
Wharf	13400	$6⅛	5⅞	6	+⅛
Wilanour o	2600	440	440	440	−10
Wilco o	3295	25	24	24	+1
Win[illegible]k	400	$11¼	11¼	11¼	−¼
Woodwd A	5800	485	460	485	+20
WW Mnrl o	3000	45	45	45	+5
WEaite A f	2500	$9	9	9	+⅛
WEau II w	5300	60	60	60	
X Cal o	4200	40	40	40	
Xerox Can	7000	$19⅝	19½	19⅝	
Yorbeu A o	9250	45	43	45	
Traded With Acc. Int.					
Oxf Prop d	86	$82½	82	82½	+¼
Scpt R 8deb	250	$95	94½	95	+½
Scpt R 7deb	230	$105	105	105	−2
Thornmk d	1050	$110½	110	110	−½
Partially Paid Shares					
B Corp r	19900	$8	8	8	
Bancshr r	1300	$5⅞	5¾	5¾	+⅛
Br Gas adr	1000	$40	39¾	39¾	+½
RY Fin r	3900	$5⅞	5⅞	5⅞	+⅛
Partnership Units					
Lehndortt	600	$5⅜	5⅜	5⅜	+⅛
P Storage	1000	$39⅜	39⅜	39⅜	
RyLepg C u	[illegible]00	$25	25	25	+⅛
RyLepg C w	2000	77	77	77	
Resale Restricted Trust Units					
C Income u	27566	$9⅛	9	9	
Cincm 86 u	35489	$9¼	9⅛	9⅛	
Cincm 87 u	23930	$9⅜	9⅜	9⅜	
C Trust un	2500	$9⅛	8⅞	8⅞	
Enrpls FB u	900	$11⅞	11⅞	11⅞	+⅛
Enrpls FC u	4000	$10⅜	10½	10⅜	+⅛
FirstPr Tr u	4800	$21⅜	21⅛	21¼	−⅛
Rnb Gold	U30000	41	39	41	+2
RT Enrgy u	200	$11	11	11	+½
RT En IIu	5050	$9¾	9¾	9¾	
UCarb Eq u	1100	$26⅜	26⅜	26⅜	
Traded in US Funds					
Alcan D p	1000	$22½	22½	22½	+¼
BCE I	5000	$30½	30½	30½	−¼
Bow Vly 200	200	$24¼	24¼	24¼	+½
IBM	300	$110	110	110	+⅞
Nat Bk 6	1000	$29½	29½	29½	
PBech B of	2500	395	395	395	−5
Ranger p	1000	$27½	26⅞	27½	+⅞

OPTIONS SUR L'OR

(Prix en devises américaines)

Series	Vol	Int. en cours	Haut	Bas	Ferm
aug 400	2	48	58.00	58.00	58.00
Aug 400p	10	1914	1.80	1.80	1.80
Aug 440p	12	1223	7.00	7.00	7.00
Aug 460	4	2491	12.50	12.50	12.50
Aug 460p	31	731	14.00	14.00	14.00
Aug 480	4	1902	7.00	7.00	7.00
Aug 480p	150	303	28.00	28.00	28.00
May 400	2	33	52.00	52.00	52.00
May 420	12	317	31.50	31.50	31.50
May 440	35	1269	13.00	12.00	13.00
May 460	128	2753	1.30	.80	.80
May 460p	1	998	10.00	10.00	10.00
May 500p	175	244	48.00	48.00	48.00
Nov 440	14	637	37.00	36.00	37.00
Nov 460p	1	159	21.00	21.00	21.00
Nov 480	9	1424	14.00	14.00	14.00
Total	market:	590			

Non transigées

Series	Int en cours	Offre	Dem
aug 420	80	41.00	45.00
Aug 420p	1888	2.50	3.50
Aug 440	753	23.00	26.00
Aug 500	1168	3.00	3.50
Aug 500p	92	46.00	50.00
Aug 520	772	1.00	2.00
Aug 520p	0	66.00	71.00
Aug 540	384	1.00	1.20
Aug 540p	0	86.00	91.00
May 400p	586	0.00	.50
May 420p	3378	0.00	.20
May 440p	2063	.20	.60
May 480	2179	0.00	.70
May 480p	109	26.00	29.00
May 500	2961	0.00	.30
May 520	857	0.00	.50
May 520p	0	66.00	71.00
May 540	605	0.00	.20
May 540p	1	86.00	91.00
Nov 400	0	68.00	73.00
Nov 400p	438	3.00	4.50
Nov 420	46	50.00	54.00
Nov 420p	890	5.50	7.50
Nov 440p	372	9.00	11.00
Nov 460	1031	22.00	25.00
Nov 480p	190	27.00	31.00
Nov 500	2028	8.00	9.50
Nov 500p	1	46.00	51.00
open	interest: 39,318		

IOCC METAL OPTIONS
CANADA—EUROPE—AUSTRALIA
Distributed by The Canadian Press
(Prices in U.S. dollars and cents)
Series traded MAY 13

Series	Vol	Int.	High	Low	Close
PLATINUM					
Jun 580	3	6	6.00	6.00	6.00
Total	market: 3				

Untraded (Closing Quotations)

Series	Op. Int.	Bid	Ask
PLATINUM			
dec 460	0	85.00	95.00
Dec 460p	0	1.00	11.00
Dec 480	0	76.00	86.00
Dec 480p	0	5.50	15.50
Dec 500	0	62.00	72.00
Dec 500p	0	11.00	21.00
Dec 520	0	50.00	60.00
Dec 520p	0	19.00	29.00
Dec 540	0	40.00	50.00
Dec 540p	2	28.00	38.00
Jun 420	0	110.00	120.00
Jun 420p	0	0.00	1.50
Jun 440	0	90.00	100.00
Jun 440p	31	0.00	2.50
Jun 460	35	70.00	80.00
Jun 460p	0	.50	3.50
Jun 480	21	51.00	61.00
Jun 480p	26	.50	5.50
Jun 500	57	35.00	45.00
Jun 500p	15	1.50	6.50
Jun 520	37	21.00	31.00
Jun 520p	22	7.00	11.50
Jun 540	22	10.00	20.00
Jun 540p	0	16.00	26.00
Jun 560	15	4.50	10.00
Jun 560p	0	26.00	36.00
Jun 580p	0	45.00	55.00
Jun 600	0	2.00	6.00
Jun 600p	0	65.00	75.00
Jun 620	30	.50	3.00
Jun 620p	0	85.00	95.00
Jun 640	0	.50	3.00
Jun 640p	0	105.00	115.00
Sep 420	0	115.00	125.00
Sep 420p	0	0.00	3.50
Sep 440	0	95.00	105.00
Sep 440p	0	1.00	4.00
Sep 460	0	80.00	90.00
Sep 460p	10	.50	5.50
Sep 480	0	64.00	74.00
Sep 480p	4	3.00	9.00
Sep 500	10	50.00	60.00
Sep 500p	0	8.00	18.00
Sep 520	5	37.00	47.00
Sep 520p	20	15.00	25.00
Sep 540	3	27.00	37.00
Sep 540p	43	24.00	34.00
open	interest: 414		

NEW YORK

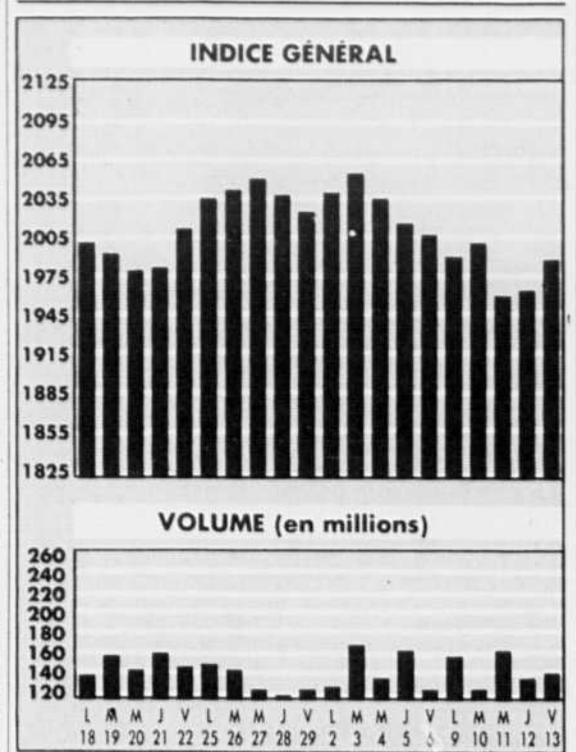

A B

	PB	Ventes	Haut	Bas	Ferm.	Ch.
AMR	11	1514	43	42⅝	42¾	+⅛
ASA 3		x381	43¾	42⅝	43⅜	+⅝
AbtLab 1.20	15	5284	43⅞	43⅛	43⅝	+⅝
AcmeC .40		428	11¼	10⅞	11¼	+⅜
AdaEx 3.05e		148	15½	15⅛	15½	+¼
Advest .12a	7	38	6¾	6⅝	6⅝	
Alcan s .72	9	2997	27⅝	27⅜	27⅝	+⅝
AlexAlx 1	14	282	21¾	21⅝	21⅝	
viAlgInt		158	3⅞	3¾	3⅞	+⅛
AllgPw 3	9	289	37⅛	36¾	37⅛	+⅜
Allegis	12	1011	82⅞	81⅜	82⅞	+1⅞
AllenG		73	11⅜	11	11¼	+¼
AldSgnl 1.80	10	1851	32¼	31¾	32	+⅛
Alcoa 1.20	11	2518	44¼	43¾	44⅛	+⅜
Amax .20	81	1710	19¾	19½	19½	
AmHes .60	21	1705	29¾	29⅜	29½	−⅛
AmBrnd 2.20	9	1708	44¼	43¾	44	+¼
ACyan 1.20	15	4290	49	48⅜	48¾	+¾
AEIPw 2.26a	10	1558	26½	26	26½	+½
AmExp .76	21	6450	23¾	23⅛	23⅜	+⅜
AGnCp 1.40	8	1561	28¾	28½	28¾	+¼
AHome 3.60	12	2013	72⅞	71½	72⅝	+1⅛
Amrtch 5.40	10	968	88½	87½	88⅜	+1
AMI .72	14	3441	17⅛	16⅞	17	+⅛
AmStd .45i	19	27	77¼	77	77	
AT&T 1.20	14	14585	27⅜	27⅛	27⅜	
Ametk s .60	15	536	15⅞	15⅛	15¾	+⅝
Amoco 3.50	12	2354	74¾	74⅛	74⅝	+⅜
AMP 1	21	1079	47½	46¾	47⅜	+⅞
Amrep	17	2	8¾	8¾	8¾	
Anheus .60	14	2268	30¾	30½	30½	+⅛
Apache .28		82	8	7⅞	8	
Armco	22	1058	10½	10⅛	10⅜	+¼
ArmWI 1	11	1290	38¼	37¾	38	+½
Asarco .30e	3	747	23¼	22⅞	23¼	+¼
AshlOil 1.80	13	2227	70¼	69⅜	70⅛	+1⅛
AtlRich 4	11	2674	85⅝	84¾	85¼	+1
AtlasCp	22	20	33¾	33⅜	33⅝	+¼
Avon 2	11	x1725	24	23½	23⅝	+⅛
BCE g 2.44		432	30⅝	30⅜	30⅜	−¼
BakrHu .46		1740	16⅞	16½	16⅞	+⅜
BkrH pf 3.50		27	49½	49¼	49¼	+¼
Bausch 1	15	235	43⅛	42½	43⅛	+⅝
Baxter .50	16	6287	20¼	19¾	19⅞	−⅛
BelHwl .62	13	10	63¾	63¾	63¾	
BellAtl 4.08	11	1572	67½	66⅝	66⅞	+⅜
BellSo 2.36	12	3921	39½	38⅞	39⅜	+½
BenfCp 2	7	190	43⅝	43	43⅛	−⅛
BethStl	8	2419	18⅞	18⅜	18⅜	
BlackD .40	16	919	21	20⅝	20⅞	+½
BlkHR s .88	18	675	26	25½	25⅝	+⅛
Boeing 1.60	15	4208	49¾	49	49¾	+1⅜
BoiseC s1.20	10	551	44	43¼	44	+⅝
Borden 1.56	14	780	51¾	51¼	51⅝	+¼
Bowatr .92	11	802	30½	30⅛	30⅛	−⅜
BristMy 1.68	15	7776	39⅝	38⅞	39⅝	+1⅛
BritPt 3.05e	12	401	60¾	60⅜	60⅝	+⅝
BrtPt ppl.94e		672	16	15¾	16	+⅜
BritTel 1.77e	13	19	46½	46⅜	46⅜	+⅛
BrwnGp 1.56	13	60	35⅝	35	35¼	+¼
BrwnFr .48	18	4472	23⅜	22⅞	23	+⅜
BrlNth 2.20	12	1394	65	64¼	64½	−¼
Burndy	13	43	13⅛	13⅛	13⅛	+⅛

C D

	PB	Ventes	Haut	Bas	Ferm.	Ch.
CBI In .60	50	61	26⅞	26¾	26¾	−⅛
CBS 3	17	400	150½	149¼	149⅞	+⅞
CCX		140	3¼	3	3¼	+¼
CIGNA 2.96	6	2023	43⅝	43⅛	43⅜	
CNW	17	668	25⅜	24	25⅜	+1¼
CNW pf 2.12		45	25⅛	24⅛	25⅛	+1
CPC 1.44	11	2489	49⅝	48⅝	48¾	+¾
Calihn .20	76	183	16	d15⅛	16	+¼
CamSp s .84	13	624	26⅜	25⅝	26¼	+⅝
CdnPc g .60		1436	18⅜	18⅛	18⅜	+¼
CartWl s .54	14	223	35	34⅛	34½	−⅜
Caterp .75	12	2027	60⅝	59¾	60⅝	+1
CeMPw 1.48	9	67	17	16¾	16⅞	+⅛
Chmpln 1	7	1211	33⅞	33⅛	33¼	+¾
Chase 2.16		1614	25⅛	24⅝	24⅞	+⅜
Chase pf5.25		20	50⅛	50	50	
Chevrn 2.60	13	4598	48	47⅝	47⅝	
CnkFull .24t	17	708	10½	10¼	10½	+⅛
ChrisCr .53t	26	434	19½	19¼	19¼	+¼
Chrysir 1	4	4829	23⅜	22¾	23⅛	+⅜
CineOd		9	255	9¼	8⅞	9⅛
Citicrp s1.48		8241	21¾	21¼	21⅝	+½
ClvEl pf7.40		z10	66¼	66¼	66¼	−¼
ClvEl pf7.56		z20	68¾	68¾	68¾	−½
Clorox 1.04	12	1795	28	27⅝	28	+½
CocaCl 1.20	15	3355	37⅜	37	37⅛	+⅛
Coleco		581	2⅛	2	2⅛	+⅛
ColgPal 1.48	45	2173	42½	41⅞	42⅛	+⅛
ColGas 2	12	246	29½	28⅞	29⅛	−¼
CmbEn 1	19	300	30½	30	30¼	+¼
CmwE 3	5	2348	24	23¾	23¾	−⅛
Comsat 1.20		184	28⅛	28	28	+⅛
CPsvc s .32	16	789	22⅛	21¾	21⅞	+⅛
Compgr .60	71	351	26½	26⅜	26⅜	
CompSc	15	685	40¼	39⅜	40⅛	+1⅛
ConsEd 3.20	9	13593	41½	41	41⅛	+⅛
CnsFrt .98	14	1610	26¾	26½	26⅝	+⅛
ConsNG 1.64	14	306	35⅜	35⅛	35¼	−⅛
CntlCp 2.60	10	3564	36⅞	36⅜	36¾	+½
Contill .08		6106	4¼	3⅞	4	+⅛
CtData	46	1949	25½	25⅛	25½	+¼
Cooper 1.80	16	1000	56¼	55⅝	56⅛	+⅝
Crane s .90	14	47	29⅛	28⅞	28⅞	
CrwnCk	12	174	108¾	106¾	108	−⅜
CurtW 1.60	9	7	48¾	48¾	48¾	+¼
DataGn		220	21⅝	21¼	21½	+¼
Datapt		300	5⅜	5¼	5⅜	
Deere .50	19	2532	45½	44⅞	45½	+⅞
DeltaAr 1.20	9	2397	47¾	47	47⅝	+⅝
DensMl 1.28	12	543	26½	25½	26	
DeSoto 1.40	11	17	29⅜	29⅛	29¼	+½
Dexter .80	14	62	25¾	25½	25¾	+⅛
Digital	11	3274	102½	101⅞	102¼	+¾
Disney .40	16	2653	56¼	55⅝	55⅞	+⅛
Divrsln		34	3¾	3⅝	3⅝	−⅛
DowCh 2.40	10	5358	82	81⅜	81½	+½
Dravo	22	58	12¾	12½	12⅝	
Dresr .50	31	2999	34½	33	34⅜	+1⅝
duPont 3.80	10	2971	83⅛	82¼	83	+2
DuqLt 1.20	9	199	14⅞	14¾	14⅞	+⅛

E F

	PB	Ventes	Haut	Bas	Ferm.	Ch.
EGG .60	16	1033	32½	31⅞	32⅛	+¼
EKodk s1.80	11	5398	41¾	41⅛	41⅜	+⅜
ElecAs	65	3	3¼	3¼	3¼	−⅛
EmrsE s 1	14	3148	30⅜	30	30⅜	+½
EmryA		542	6⅜	6	6⅜	+⅜
Emhrt s .80	12	853	21⅞	21	21¾	+⅞
Equifax .76	18	563	25¾	25⅛	25⅜	+½
Erbmnt .60		206	25	24⅛	24¾	+½
Ethyl .44	13	450	21¼	20⅞	21	+⅛
Excelsr 1.32		12	15¾	15⅝	15⅝	
Exxon s 2.20	12	22515	45⅛	44⅝	45	+1
FMC	7	1942	34	33¼	33¼	−¼
FPL Gp 2.12	10	5679	29¾	29⅛	29⅝	+⅝
Fairchd .20		32	10½	10⅜	10⅜	−⅛
Feders .28	15	276	8⅞	8⅝	8¾	
Fluor	23	960	18	17⅝	17⅞	+⅛
FordM s2.40	5	12413	48¼	47⅝	48	+¼
Foxbro		82	29½	29⅜	29⅜	−⅛
FruhtB		14	2¾	2¾	2¾	
Frhf pfA2.01t		757	7⅛	7	7⅛	+⅛

G H

	PB	Ventes	Haut	Bas	Ferm.	Ch.
GAF .10	16	365	49¼	49	49	+⅛
GCA		1327	5	4¾	5	+⅛
GEO	14	146	5⅜	5¼	5⅜	
GTE 2.52	11	4322	35¾	35¼	35⅝	+⅜
GTE pf 2		2	31¼	31¼	31¼	
GTE pf 2.48		16	27¼	26⅞	27¼	+¼
Gannett 1	15	2450	30⅞	30¼	30⅞	+½
GnDyn 1	5	281	54⅞	53⅝	54⅜	+⅜
GenEl 1.40	12	12937	39⅝	39⅛	39⅜	+⅜
GnHost .28	5	153	10⅜	10¼	10½	+⅛
GnInst .25	16	1150	33⅜	32⅝	32⅞	+⅜
GnMills 1.60	13	2460	43¾	43¼	43⅜	+⅛
GMot 5e	7	7120	75¼	73¼	75¼	+2¼
GMot pf 3.75		1	44⅞	44⅞	44⅞	−¼
GM E .68	15	444	44	43¼	43⅝	+⅜
GPU 1.20	7	2068	33⅛	33	33⅛	+¼
GenRe s1.20	10	1919	49⅞	49	49	−¾
GnRefr	3	7	17⅜	17⅜	17⅜	−⅛
GnSignl 1.80	19	871	51½	50⅝	51⅜	+⅞
GenuP s1.04	18	1006	36½	35¼	36⅛	+1
GaPac 1.20	8	3146	38⅝	37⅞	38	+⅜
Gillete .86	18	5641	39	38½	38⅝	+⅝
Gdrich 1.72	14	950	55½	54¼	54¼	−⅜
Goodyr 1.60	6	1279	61¾	60½	61½	+⅜
Gould		1718	14¼	13⅞	14	
Grace s 1.40	13	2300	25½	25¼	25¼	+⅛
GtAtPc .50	13	168	34¾	34⅜	34½	
GtWFn .76	9	6928	13½	12⅞	13	−⅛
Grevh 1.32	2725	766	27⅜	26¾	27¼	−⅛
Grumn 1		450	20⅜	20⅛	20⅜	+¼
GlfWst s .70	13	1525	37¾	37⅛	37½	+⅜
GulfRs		29	13¾	13⅝	13⅝	−⅛
Halbtn 1	40	2251	33¼	32½	33	+⅝
Hanna .40	10	120	27⅞	27¼	27⅞	
Hanson .51i	13	1931	12½	12⅜	12½	+¼
Harris .88	12	805	28¼	27⅝	28¼	+½
HeclaM .05e	19	405	13	12⅞	12⅞	
Heinz 1.24	14	1737	40½	40⅛	40¼	+½
HelneC .30	12	20	34⅜	34¼	34½	+⅛
Hercuis 1.92	4	552	46¾	46¼	46½	+⅜
Hrshey .62	14	2419	24	23⅜	23⅞	+¾
HewlPk .26	23	8239	62⅞	61⅞	62½	+1¼
Hilton 2	15	95	87⅞	87⅜	87¾	−⅛
Hitachi .60e		323	116¼	115	116¼	+2⅞
Holidy n	5	367	25⅜	24⅞	25¼	+¼
Hmstk s .20	9	837	14⅝	14⅛	14⅝	+⅜
Honwell 2.10	11	1095	68¾	67¾	68⅜	+⅞
HCA .72	11	2959	33¼	32¾	33	+¼
HousInt 2	9	566	53¼	52⅜	53⅜	+1½
Houlnd 2.96	8	1912	30¼	29¾	30	+⅜

I J

	PB	Ventes	Haut	Bas	Ferm.	Ch.
IC Ind .96	15	2407	32¾	32¼	32⅜	+⅜
ICN		388	7⅜	7	7¼	+⅜
INAIn 1.68a		5	17	16⅞	16⅞	−⅛
ITT Cp 1.25	6	2921	46⅞	46	46¼	−⅛
INCO .80	12	4511	27⅛	26⅜	27⅛	+1
IngerR s1.04	17	1233	39	38⅜	38¾	+⅝
InldStl .25e	13	516	33	32⅝	33	+⅜
Interco 1.72	12	337	42¼	42	42⅛	+¼
IBM 4.40	12	7625	110⅜	109⅛	110¼	+1½
IntFlav 1.60	15	717	46¾	46¼	46¼	
IntMin 1	17	2477	41½	41¼	41½	+⅝
IntMult 1.18	12	122	28⅛	27⅝	27¾	−¼
IntPap 1.30	10	2827	42⅝	41⅞	42¼	+⅜
IntpbG .68	14	186	31⅞	31⅜	31⅝	+¼
IpcoCp .36	39	332	10⅛	9¾	9¾	−¼
JohnJn 2	14	2116	73⅝	72⅝	73¼	+⅝

K L

	PB	Ventes	Haut	Bas	Ferm.	Ch.
KLM .75e		93	18¼	18⅛	18⅛	
K mrt s 1.32	10	x2927	32⅞	32⅛	32⅝	+¼
KaufBH .30	7	25	10	9¾	9¾	
Kellogg 1.52	15	735	51½	50¾	51	+⅜
KerrMc 1.10	21	1469	37⅜	37	37⅛	+⅜
KimbCl 1.60	13	692	53⅞	53	53⅜	−⅛
Kopers .90e	361	2536	54¾	53⅝	54⅛	
Kraft 2.04	15	2869	52	51¼	51⅜	
LAC s .10		344	11¼	11	11⅛	
viLTV	1	738	3½	3¼	3⅜	
viLTV pf		1	21¼	21¼	21¼	+¼
viLTV pfB		6	5⅞	5⅞	5⅞	−⅛
viLTV pfD		205	4⅜	4¼	4¼	
Learni s .40	19	63	17	16⅝	16¾	+¼
LeeEnt		353	12	11⅞	12	+⅛
Lilly 2.30	16	2144	75½	74⅞	75¼	+⅜
Lilly wt		308	25⅛	24¾	25⅛	+⅜
Litton	15	93	82⅝	82¼	82⅝	+⅝
Lockhd 1.60	6	2514	45¼	44¾	44⅞	+¼
Loews 1	6	3245	64¼	63⅜	63⅞	
Loral .64	12	241	35½	35¼	35⅜	+⅜
LaLand 1	51	1176	31⅜	30¾	31¼	
LuckyS .60	16	2518	62⅛	61⅜	61¾	+⅛
Lukens .88	8	47	38½	38¼	38¼	−¼

M N

	PB	Ventes	Haut	Bas	Ferm.	Ch.
MCA .68	23	1238	41⅞	41⅛	41½	+⅜
MCorp		243	3⅝	3⅜	3⅜	−⅛
MCor pf 3.50		1	20½	20½	20½	
Macmil .80	19	924	52¼	51¼	52	+⅝
MfrHan 3.28		2030	26¾	25⅞	26½	+½
viManvl		195	2⅛	2	2	
MrshMc 2.40	12	536	50½	49⅝	50	
MartM 1.10	10	505	43¼	42⅜	42½	−⅛
Masco .40	14	3325	25¾	25¼	25⅜	−⅛
MasCp 3.80		9	37⅞	37⅝	37¾	
Mattel		272	7⅛	6⅞	6⅞	
Maxam	3	477	12½	12	12½	+½
MayDS 1.28	11	6945	31⅜	31¼	31⅜	+⅛
Maytag s.90	12	2443	21¾	20⅞	21⅜	+½
McDld .20a	9	5	7	6⅞	6⅞	
McDnl s .50	14	2481	43⅝	42¾	43⅜	+⅜
McDnD 2.56	8	270	63½	63	63	−⅜
McGrH 1.84	14	1612	49	48⅜	48¾	+⅜
McInt g	11	19	38½	38	38½	+½
Mead .76	9	2422	34¾	33⅞	34⅛	+⅜
Mesrx s .28	20	757	29¼	28¾	29⅛	+⅜
Melvill 2.10	12	421	64¼	63	63¾	+¾
Merck 3.84	21	2046	150¾	149⅞	150⅜	+⅞
MerLyn 1	6	5533	23⅜	23	23⅛	+⅛
MidSUt		6	3967	9½	9¼	9⅜
MMM s 2.12	14	2918	58⅞	58¼	58⅞	+1⅛
Mitel	1	5	2⅝	2½	2⅝	+⅛
Mobil 2.40	12	5403	45¾	44¾	45¾	+⅞
Monsan 3	12	4130	80½	79¾	80¼	+¼
MoorM .52a	22	23	40⅛	40⅛	40⅛	−⅛
Morgan 1.50	48	5009	33⅜	32⅞	33⅜	+⅜
Morton .84	12	1598	40	38¾	39¼	−⅛
Motorla .64	16	3235	46⅝	46⅛	46⅝	+1¼
NBI		71	4⅜	4⅛	4¼	+¼
NCR 1.24	13	1793	60½	59	60½	+1½
NL Ind .20		805	7½	7¼	7⅜	
NL Ind pf		24	15½	15¼	15⅜	−⅛
NWA .90	12	1455	40⅝	40	40⅛	+½
NII .25		353	17½	17⅛	17⅛	−⅛
NMedE .64	17	1312	21½	21	21½	+½
NtSemi		7617	13¼	12⅞	13¼	+½
NtSvIn .76	13	646	22½	22⅛	22¼	+¼
Navistr	14	7863	6¼	6	6⅛	−⅛
NwtM s .60a	6	657	36½	36⅛	36⅜	+⅜
NiaMP 1.20	15	257883	14⅞	14½	14⅝	+⅛
NiaMpt 3.60		z400	34	34	34	+½
NiaMpt 3.90		z100	37⅝	37⅝	37⅝	+⅛
NiaMpt 5.25		z200	52	52	52	+1
NorTel .24	13	726	17¾	17⅝	17¾	+⅛
Nthgat g.50e		330	6¾	6⅝	6⅝	−⅛
NwStW .60	15	590	20¼	20⅛	20⅛	−⅛
Nynex 4.04	10	3372	63⅛	62⅜	63	+¾

O P

	PB	Ventes	Haut	Bas	Ferm.	Ch.
OcciPet 2.50	26	9789	27⅜	26½	26¾	−½
OhioEd 1.96	8	1204	18	17¾	17¾	−⅛
Olin 1.60	13	609	47¾	47	47½	+1⅛
OutbdM .72	9	350	32¼	31¾	32	+⅜
OwenC n	6	486	19⅞	19½	19⅞	+⅜
PPG 1.20	12	3281	42¾	41½	42¾	+1½
PacEnt 3.48	11	297	45⅜	44½	45⅜	+⅞
PacGE 1.92	10	5215	15⅛	14½	15⅛	+½
PacSci .40	18	12	13¾	13¾	13¾	
PacTel 1.76	12	3404	29¼	28¾	29¼	+⅝
PanAm		1086	2⅞	2¾	2¾	
ParkDrl		364	3⅞	3⅝	3⅞	+⅛
Penney 2	11	1253	46	45¾	45⅞	+⅛
Pennzol 2.20	96	1395	73⅝	73	73¼	+⅜
PeopEn 1.52	8	237	18⅛	17⅞	17¾	+⅛
PepsiCo .84	14	5867	34⅝	33¾	34½	+⅝
Pfizer 2	12	2675	51⅛	50⅜	50⅝	+⅛
PhelpD .80	6	1870	39⅜	39	39⅜	+1
PhilaEl 2.20	8	1229	18	17¾	17⅞	+⅛
PhilMr 3.60	10	9055	85¾	83⅞	84	−1⅜
PhilPet .60	22	5098	17⅛	16⅞	17	+⅛
Pilsbry 1.12	50	3438	39⅞	39¼	39⅝	+1⅛
PitnyBw .92	16	1415	42½	41⅞	42⅜	+⅝
Pittstn		2522	14¾	14¼	14½	+¼
Polard s .60	19	2605	32⅛	31⅜	31¾	+⅛
Portec		12	4⅞	4¾	4⅞	+⅛
PortGC 1.96	14	161	22⅝	22¼	22½	+⅛
Primca s1.60	9	966	25¼	24⅝	24¾	+⅛
ProctG 2.80	23	1997	74	73	74	+1⅛
PSEG s 2	9	2365	22⅝	22⅜	22½	+⅛
PugetP 1.76	9	115	19	18¾	19	+¼

Q R

	PB	Ventes	Haut	Bas	Ferm.	Ch.
Qantel	4	174	1¼	1⅛	1⅛	
QuakrO 1	15	990	45⅝	44⅞	45¼	+½
Quantm 2.20	8	3158	76¾	75⅞	76½	+1⅛
RJR Nb 1.92	9	7730	46¾	45½	45½	−1
RalsPur 1.50	13	1125	71¾	70⅝	71¼	+1
RangrO	30	160	5¾	5⅝	5¾	+⅛
Raythn 2	10	819	66⅞	65¾	66⅛	+½
ReadBt		585	1½	1¼	1½	+¼
RiteAid .74	16	575	36⅛	35⅜	35⅜	−⅝
viRobins	12	142	24½	24⅜	24½	
Rockwl .72	7	2587	18⅞	18⅛	18¼	+⅛
Rorer s .80	17	742	30	29½	29⅝	−⅛
RoylD 6.32e	8	1137	122⅝	121⅝	121⅞	+⅝
Ryder .56	17	11994	27	26⅜	26⅞	+⅛
Rymer	13	15	11½	11⅜	11⅜	−⅛

S T

	PB	Ventes	Haut	Bas	Ferm.	Ch.
SSMC	20	118	24¼	23⅞	24⅛	+¼
Salomn .64	20	2203	21⅜	20⅞	21	−⅛
SDieGs 2.60	10	470	31¾	31½	31⅝	+¼
SJuanB .41e	19	89	7¼	7¼	7¼	
SJuanR		5	12¾	12¾	12¾	+¼
SFeSP s .10	3	2690	15	14⅝	14⅝	−¼
SaraLee 1.20	14	798	37¾	37	37¼	+¼
SchrPlg 1.40	16	3529	47½	46⅛	46¼	−½
Schlmb 1.20	17	5195	37⅝	36¾	37½	+¾
ScottP s .74	11	2417	38	37⅝	37¾	−⅛
SeaCnt .25e	10	319	21¾	21	21¾	+⅞
Seagrm 1.10	10	1351	52⅝	51⅞	52½	+¾
Sears 2	9	5414	35¼	34½	34⅞	+⅛
SecPac 1.96	142	1562	35⅞	35	35⅜	+½
Shaklee .80	10	84	20⅛	19⅝	20	
ShellT 4.65e	14	136	79½	79¼	79¼	+¼
Shrwin .64	14	314	26⅛	25⅞	26	+⅛
Smithin	6	397	10¼	10	10⅛	+⅛
SmkB s 1.84	11	1364	51⅛	50⅜	50⅜	−⅛
SnapOn .76	17	481	39½	38⅞	39½	+⅜
SonyCp .29e		708	43⅝	43⅜	43½	+½
SoetBk pf		2	66	66	66	+1
SCalEd 2.38	10	6766	30⅞	30¾	30¾	−⅛
SouthCo 2.14	9	8291	22¾	22¼	22¾	+⅜
SoRy pf 2.60		13	29½	29¼	29¼	
SwBell 2.48	10	5513	35⅞	34⅞	35⅜	+⅞
Squibb s1.60	16	2088	57⅜	56½	56¾	+¼
StdPrd s .80	10	37	29	27⅞	29	+⅜
StanlWk .88	13	761	27	26¾	26⅞	−⅛
Steego .09t		43	5⅛	5	5⅛	+⅛
StoneC s .36	9	1767	29⅜	29	29⅜	+1
StorTch	13	1799	1¼	1⅛	1¼	+⅛
SunCo 3	17	434	57¼	56¾	57	+½
SunMn		1202	3⅝	3¾	3¾	−⅛
Syntex s1.30	14	1658	33¾	32⅞	33⅛	+⅝
TRW 1.60	10	1580	44¼	43⅛	44¼	+1¼
Tandy .60	13	1632	44¾	44⅜	44⅝	+⅜
Tndyctt	20	11	13¼	13¼	13¼	
Tektrnx .60		641	25½	24⅞	25	−¾
Teldyn 4	9	199	339	334	339	+5½
Telex	9	43	47⅛	46¾	47⅛	+⅛
Tennco 3.04		2802	43	42	42½	+¾
Texaco 3	20	13679	50⅜	49¼	49¼	−⅞
TexInst .72	16	4070	44¾	44	44⅝	+⅝
Textrn s 1	7	1832	24⅞	24⅜	24½	
TigerIn	10	3456	15¾	15¼	15⅜	−¼
Time 1	20	1757	90	88½	90	+1¼
Timken 1.20	35	345	78¾	74½	78¾	+4½
Tonka		84	11⅛	11	11	
TWA		349	35½	35¼	35¼	−¼
TWA pf 2.25		126	16½	16¼	16¼	−¼
Transm 1.84	6	706	31⅞	31½	31⅝	+¼
Traninc 2.28a	11	15	24	23¾	23⅞	+¼
TrnCda g.68		40	11	10⅞	10⅞	−⅛
Transco 1.36		143	27	26⅜	26⅞	
Transcn		44	3½	3⅛	3¼	
Travler 2.40	10	1852	33⅞	33⅜	33½	
TriCon 4.68e		307	21⅛	20⅞	20⅞	
Triain s .12	14	507	30	29½	29¾	+⅜
TritnG s	3	418	16⅛	14⅝	15⅞	+1¼
TritEng .10b	14	106	18⅞	18⅜	18¾	

U V

	PB	Ventes	Haut	Bas	Ferm.	Ch.
UNCInc .01e	15	830	10½	10¼	10½	+⅜
USG 1.12b	14	2152	44¾	44½	44⅝	+¼
USX 1.20	22	3333	31½	31⅛	31¼	
UCarb 1.50	12	3043	23⅜	23¼	23¼	+⅛
UnPac 2	12	838	62⅜	61⅝	62	+½
Unisys s 1	10	6180	33⅜	32¾	33½	+1
Unisy pf3.75		275	62½	61⅞	62⅜	+1¼
UnBrnd .60	13	46	54¾	53⅝	54¾	+1
UldMM		259	3½	3	3½	+½
USWest 3.52	9	1992	52¼	51⅝	52⅛	+¾
UnTech 1.60	8	1910	38½	37¼	38⅜	+⅞
Unocal 1		1399	36	35½	35½	−⅛
Upjohn .72	16	2926	27¾	27⅛	27⅝	+⅜
Valero		1630	6⅞	6¾	6¾	
Varco		1665	5⅜	5	5⅛	
Varian .26	446	222	27	26¾	26¾	
Varity	14	3565	3¼	3⅛	3⅛	

W X

	PB	Ventes	Haut	Bas	Ferm.	Ch.
Wainoc	5	69	6⅞	6¾	6¾	
WalMt s .16	22	3438	26⅞	26½	26⅝	+⅛
Walgrn .60	16	1290	30½	30⅛	30⅜	+½
WarnC .56	18	1913	32⅞	32½	32¾	+¼
WrnC pf3.63		248	61½	60¾	60¾	+¼
WarnrL 2.16	15	2303	63⅜	62¾	63⅛	+¾
Wendys .24	41	553	6¼	6⅛	6⅛	
WstctT g .80	14	21	14¼	14¼	14¼	+⅛
WUnion		186	3	2⅞	2⅞	−⅛
WstgE 2	10	1941	51⅞	50¼	51⅞	+1⅝
Weyerh 1.50	12	1578	37¾	37¼	37½	+½
viWhPit 1		76	13⅛	12¾	12⅞	−⅜
viWhPit pf		z100	33½	33½	33½	−1
Wilfred .12	103	3	5⅛	5⅛	5⅛	−⅛
William 1.40	7	1250	30¼	29½	29⅞	
Winnbg .40	24	781	9⅞	8⅞	9¼	+⅜
Witco 1.28	10	26	34⅛	33⅞	33¾	−⅛
Wolwth 1.64	13	10507	53¼	52⅜	52⅞	+1⅛
Xerox 3	10	1782	52¾	51⅝	52	−⅜
ZenithE		669	21⅜	21⅛	21⅜	+½
Zurnin s .68	14	121	20½	20⅜	20½	+¼

L'OR

PARIS (AP) — Voici les cours de clôture de l'or sur les principales places, hier, en dollars US l'once Troy avec, entre parenthèses, les cours de la précédente clôture:

Londres.... $449.00 ($451.50)
Paris...... $447.68 (fermé)
Francfort.. $451.01 (fermé)
Zurich..... $450.00 (fermé)
Hong Kong.. $451.67 ($450.06).

MONTRÉAL (PC) — La position des trois indices Raymond, Chabot, à la fermeture de la Bourse de Montréal hier se situait ainsi:

Réa (XRC): 1250.33
Services (XRS): 1185.39
Manufacturières (XRM): 1346.01

LE DOLLAR CANADIEN

TORONTO (PC) — Le dollar américain a terminé la journée de hier en hausse de 8-100 et cotait $1.2327 face à la devise canadienne. La livre sterling a gagné 1 1-100 à $2.3298.

Par rapport à la devise US, le dollar canadien a cédé 6-100 à $0.8112 tandis que le sterling gagnait 70-100 à $1.8900.

DIVIDENDES

Lonvest, ord.: 22.5 cents; 30 juin, 10 juin.

Louisana Land and Exploration, ord.: 25 cents US; 15 juin, 1er juin.

Minorco Canada, 6¼ pc, priv., B: $1.5625; 1er juin, 26 mai.

Power, ord.: 15 cents; 30 juin, 8 juin.

Rothmans, ord.: 40 cents; 17 juin, 5 juin.

Saskatchewan Trust, ord.: 3.5 cents, semestriel; 30 juin, 6 juin.

Sonar Investments, 9 pc, priv. 1er rang: 22.5 cents, semestriel; 15 sept., 31 août.

TAUX D'INTÉRÊT

Tableau comparatif des taux d'intérêts sur les DÉPÔTS GARANTIS

Institutions financières	Court terme: Dépôt min. ($)	À demande 30-59 jrs	60-89 jrs	90-119 jrs	120-179 jrs	270-364 jrs	Long terme: Dépôt min. ($)	1 an annuel	2 ans annuel	3 ans annuel	4 ans annuel	5 ans annuel
Banques												
Banco Central Can.	5,000	6½	6½	6½	6½	6¾	5000	7¼	—	—	—	—
Commer. Italienne	5,000	6¼	6¼	6¼	6¼	6½	1,000	9	9¼	9½	9½	9¾
Laurentienne	3,000	6¼	6¼	6¼	6¼	6½	1,000	9	9¼	9½	9½	9¾
Montréal	5,000	6¼	6¼	6¼	6¼	6½	1,000	9	9¼	9½	9½	9¾
Nationale	5,000	6¼	6¼	6¼	6¼	6½	1,000	9	9¼	9½	9½	9¾
Nouvelle-Écosse	5,000	6¼	6¼	6¼	6¼	6½	1,000	9	9¼	9½	9½	9¾
Royale	5,000	7¼	7¼	7½	7½	7¾	1,000	9	9¼	9½	9½	9¾
Toronto-Dom.	5,000	6¼	6¼	6¼	6¼	7	1,000	9	9¼	9½	9¾	10
Caisses Étab.	1,000	6¼	6½	6¾	7	7½	1,000	9	9¼	9½	9¾	10
Caisse Pop. Mtl*	5,000	6¼	6¼	6½	7	7¼	1,000	9	9¼	9½	9¾	10
Caisse Pop. Qbc*	3,000	6¼	6¼	6¼	6¼	6½	1,000	9	9¼	9½	9½	9¾
Soc Entraide éco.	5,000	6	6¼	6½	—	7	500	9	9¼	9½	9¾	10
Fiducies												
Canada Trust	5,000	7	7¼	7½	7½	7¾	1,000	9	9¼	9½	9¾	10
Fiducie Guardian	5,000	7¾	7¾	8	8	8¼	500	9	9¼	9½	9¾	10⅛
Fiducie Québec	5,000	7¼	7½	7¼	7½	7⅞	1,000	9	9¼	9½	9¾	10
First City Trust	5,000	7	7	7¼	7¼	7½	500	9	9¼	9¾	9¾	10
Guaranty Trust	5,000	7¼	7¼	7½	7½	7¾	1,000	9.1	9¼	9½	9¾	10
La Métropolitaine	5,000	7¾	7¾	8	8	8¼	1,000	9⅛	9⅜	9⅜	9⅞	10
Montréal Trust	5,000	7¼	7¼	7½	7½	7¾	1,000	9	9¼	9½	9½	10
Prêt et Revenu	5,000	7¾	7¾	8	8	8¼	500	9⅛	9⅜	9⅜	9¾	10
Soc Nat. Fid.	2,000	7⅛	7⅜	7½	7⅝	8	500	9	9¼	9½	9¾	10
Trust Financial	5,000	8	8	8¼	8⅜	8½	500	9⅜	9½	9¾	9¾	10
Trust Général	5,000	7	7	7¼	7½	7¾	1,000	9	9¼	9½	9¾	10
Trust Laurentienne	5,000	7¼	7⅜	7½	7⅝	7¾	1,000	9	9¼	9¾	9¾	10
Trust Morgan	5,000	8.	8	8¼	8⅜	8½	500	9⅜	nd	nd	nd	nd
Trust National	5,000	7¼	7¼	7½	7¾	8	500	9.1	9¼	9½	9¾	10
Trust Royal	5,000	7	7¼	7¼	7½	7¾	1,000	9	9¼	9½	9¾	10

Compilation Fiducie du Québec —11 mai 1988 * Taux recommandés par les Fédérations des caisses populaires Desjardins de Montréal, de l'Ouest-du-Québec, et de Québec.
Taux sujet à changements sans préavis.

Tableau comparatif des TAUX HYPOTHÉCAIRES et de PRÊTS PERSONNELS

Institutions financières	Unifamilial Duplex/Triplex 1 an	2 ans	3 ans	5 ans	Multilogement 1 an	2 ans	3 ans	5 ans	Semi-commercial et commercial 1 an	2 ans	3 ans	5 ans	Prêts personnels
Banques													
Commerce	10¼	10½	10¾	11¼	n/d	n/d	n/d	n/d	n/d	n/d	n/d	n/d	11½
Laurentienne	10¼	10½	10¾	11¼	10¼	10½	10¾	11¼	10¼	10½	11	11½	11¾
Montréal	10¼	10½	10¾	11¼	—	—	10¾	11¼	—	—	—	—	11¾
Nationale	10¼	10½	10¾	11¼	10¼	10½	10¾	11¼	—	—	—	—	11¾
Nouvelle-Écosse	10¼	10½	10¾	11¼	10¼	10½	10¾	11¼	n/d	n/d	n/d	n/d	11¾
Royale	10¼	10½	10¾	11¼	—	—	—	—	—	—	—	—	—
Toronto-Dominion	10¼	10½	10¾	11¼	10¼	10½	10¾	11¼	10¼	10¾	11¼	11½	n/d
Commer. italienne	10¼	10½	10¾	11¼	11¼	11½	11¾	12¼	11¼	11½	11¾	12¼	12½
Caisses Étab.	10¼	10½	10¾	11¼	10½	10¾	11	11½	10½	10¾	11	11½	12
Caisses pop.Mtl.*	10¼	10½	10¾	11¼	10½	10¾	11	11½	11	n/d	n/d	n/d	11¾
Caisses pop. Qbc.*	10¼	10½	10¾	11¼	10½	10¾	11	11½	10½	10¾	11	11½	10¾
Soc. Entraide éco.	10½	10¾	11	n/d	10¾	11	11¼	n/d	—	—	—	—	11¼
Fiducies													
Canada Trust	10¼	10½	10¾	11¼	10¼	10½	10¾	11¼	10¼	10½	10¾	11¼	12¾
Fiducie Guardian	10¼	10½	10¾	11¼	10¼	10½	10¾	11¼	n/d	n/d	n/d	n/d	—
Fiducie Québec	10¼	10½	10¾	11¼	10¼	10½	10¾	11¼	10½	10¾	11	11½	—
First City	—	—	—	—	—	—	—	—	10½	—	11¼	11½	—
Guaranty Trust	10¼	10½	10¾	11¼	10¼	10½	10¾	11¼	10¼	10½	10¾	11¼	10¾
Laurentienne	10¼	10½	10¾	11¼	10¼	10½	10¾	11¼	10¼	10½	11	11½	11¾
La Métropolitaine	—	—	—	—	10¼	—	10½	11¼	10¼	—	10½	11	—
Montréal Trust	10¼	10½	10¾	11¼	10¼	10½	10¾	11¼	10¼	10½	10¾	11¼	—
Prêt et Revenu	10¼	10½	10¾	11¼	10¼	10½.	10¾	11¼	n/d	n/d	n/d	n/d	—
Soc. Nat. Fiducie	10¼	10½	10¾	11¼	10¼	10½	10¾	11¼	n/d	n/d	n/d	n/d	—
Trust Général	10¼	10½	10¾	11¼	10¼	10½	10¾	11¼	10½	10¾	11	11¼	—
Trust National	10¼	10½	10¾	11¼	10¼	10½	10¾	11¼	10½	10¾	11	11½	9¾
Trust Royal	10¼	10½	10¾	11¼	10¼	10½	10¾	11¼	10¼	10½	10¾	11¼	10½

Compilation Fiducie du Québec —11 mai 1988 * Taux recommandés par les Fédérations des caisses populaires Desjardins de Montréal, de l'Ouest-du-Québec et de Québec.
Taux sujets à changements sans préavis

AVIS PUBLICS

Voir aussi en page B-10

VENTES EN JUSTICE

Conditions et renseignements

1. Les ventes judiciaires ont lieu aux adresses ci-dessous mentionnées.
2. L'enchérisseur doit en payer le montant immédiatement et en argent comptant ou chèque visé.
3. Il est préférable de téléphoner au bureau de l'officier instrumentant le matin de la vente en cas d'annulation.

La Chambre des huissiers du Québec

QC, District de Québec, COUR MUNICIPALE, No: A145520053-A14319745 VILLE DE QUÉBEC, p. demanderesse, -vs- BOUCHER JEAN-PIERRE, p. défenderesse. PRENEZ AVIS que le 25 mai 1988 à 10:00 heures au 342, boul. Cartier #10, Laval des Rapides, district de Montréal, seront vendus par autorité de Justice, les biens et effets de JEAN-PIERRE BOUCHER, saisis en cette cause, consistant en: 1 vidéo cassette Technivox; 1 télécouleur Sony; 2 enceintes acoustiques; 1 tape deck et accs et autres biens. Conditions: PAIEMENT COMPTANT ou CHÈQUE VISÉ. Renseignements: MICHEL DUPRÉ, huissier, 284-1148. De l'étude: Paquette & ass. Montréal le 11 mai 1988.

QC, District de Montréal, COUR MUNICIPALE, No: 456515124, 871201424, 164862213, 463224926, 871201413 VILLE DE MONTRÉAL -vs- WILLIAMS ANTHONY A. Le 88/05/25 à 10:00 heures au 840 Richmond Square, Montréal H3J 1V7, seront vendus par autorité de Justice, les biens et effets de WILLIAMS ANTHONY A. saisis en cette cause, consistant en: 1 téléviseur couleur de marque MTS Hitachi; 1 vidéo-cassette de marque Hitachi et acc.; 1 table en coin; 1 congélateur de couleur blanc et acc. Conditions: ARGENT COMPTANT ou CHÈQUE VISÉ. Informations: 288-0211. Montréal, ce 12ième jour de mai 1988. Villeneuve, Miller, huissiers.

QC, District de Montréal. No: 500-05-010448-866. LES TERRASSES MOUSSEAU LTÉE -vs- CHARVIX INC. & ALS. Le 25/05/88 à 11:00 heures au 450 Sherbrooke est, #440, Montréal, dit district, seront vendus les biens et effets de CHARVIX INC. "LA MAISON DES MOTS, consistant en: 2 fauteuils jaunes d'entrée; 1 habit beige, 3 étagères murales blanche; 1 fauteuil capitaine beige et effets divers. Conditions: ARGENT COMPTANT ou CHÈQUE VISÉ. ANDRÉ PELLETIER, huissier, 879-1007 à Pelletier & Ass. huissiers. Montréal, ce 12/05/88.

QC, District de Montréal. No: 500-02-000376-875. DISTRIBUTIONS A.G.P. ORION INC -vs- 2323-2978 QUÉBEC INC. Le 25/05/88 à 14:00 heures au 42 Clairevue, ouest, St-Bruno, district de Montréal, seront vendus les biens et effets de 2323-2978 QUÉBEC INC., consistant en: 1 caisse enregistreuse Sharp; 2 comptoirs réfrigérés; 2 slicer Globes et effets divers. Conditions: ARGENT COMPTANT ou CHÈQUE VISÉ. MICHEL PINET, huissier, 8791007 à Pelletier & Ass., huissiers. Montréal, ce 12/05/88.

QC, District de Montréal. No: 500-02-010156-888. CAISSE D'ÉCONOMIE EDUCO -vs- ANDRÉ DEMERS. Le 30/05/88 à 10:30 heures au 1284 Bélanger, Montréal dit district, seront vendus les biens et effets de ANDRÉ DEMERS, consistant en: 1 bureau en arborite brun foncé; 2 filières grises 4 tiroirs; 1 réfrigérateur 4 portes et effets divers. Conditions: ARGENT COMPTANT ou CHÈQUE VISÉ. MARCEL DROLET, huissier, 879-1007 à Pelletier & Ass., huissiers. Montréal, ce 12/05/88.

QC, District de Montréal. No: 500-02-021912-865. COMP. D'ASSURANCE FUN. URGEL BOURGIE -vs- ROBERT SIMPSON & ALS. Le 25/05/88 à 10:00 heures au 9063 Godbout, LaSalle, district de Montréal, seront vendus les biens et effets de KAREN SIMPSON consistant en: 1 four micro-ondes Kenmore Classic; 1 horloge antique; 1 congélateur Admiral; 1 TV couleur RCA & effets divers. Conditions: ARGENT COMPTANT ou CHÈQUE VISÉ. LUC VALADE, huissier, 879-1007 à Pelletier & Ass., huissiers. Montréal, ce 12/05/88.

QC, District de Montréal. No: 500-02-025674-875. 2167-6882 QUÉBEC INC -vs- 140724 CANADA INC. Le 24/05/88 à 14:00 heures au 738 Atwater, Montréal, dit district, seront vendus les biens et effets de 140724 CANADA INC., consistant en: 1 four à pizza double Baker's Pride & acc.; 1 four grill Gallant & acc.; 1 table à boucher & effets divers. Conditions: ARGENT COMPTANT ou CHÈQUE VISÉ. LUC VALADE, huissier, 879-1007 à Pelletier & Ass., huissiers. Montréal, ce 12/05/88.

QC, District de Montréal. No: 500-05-000136-876. C.S.S.T. -vs- MAÇONNERIE OLIGNY INC. Le 25/05/88 à 14:00 heures au 27 Desmarchais, Longueuil dit district, seront vendus les biens et effets de MAÇONNERIE OLIGNY INC., consistant en: 1 camion Ford couleur rouge imm.: F660714 modèle F250 & acc.; 1 tracteur Ferguson et pelle cabine imm: PEA 415 et effets divers. Conditions: Argent comptant ou chèque visé. MICHEL PINET, huissier, 879-1007 à Pelletier & Ass., huissiers. Montréal, ce 12/05/88.

QC, District de Montréal. No: 500-02-039048-876. C.S.S.T. -vs- LES RESTAURANTS LE QUAI DU CAPITAINE. Le 24/05/88 à 10:00 heures au 1387 Dollard, LaSalle, district de Montréal, seront vendus les biens et effets de RESTAURANT LE QUAI DU CAPITAINE, consistant en: 61 chaises noires tissu mauve, 1 aquarium à homard & acc.; 18 tables démontées et effets divers. Conditions: ARGENT COMPTANT ou CHÈQUE VISÉ. LUC VALADE, huissier, 879-1007 à Pelletier & Ass., huissiers.

QC, District de Joliette. No: 705-02-001092-873. C.S.S.T. -vs- SYLVIE VENNE. Le 28/05/88 à 10:00 heures au 270, 14ième avenue, St-Ambroise, district de Joliette, seront vendus les biens et effets de SYLVIE VENNE, consistant en: 1 caméra vidéo Panasonic & acc.; 1 vidéo RCA portatif; 1 téléviseur Zenith 20 pouces et acc. et effets divers. Conditions: ARGENT COMPTANT ou CHÈQUE VISÉ. PHILIPPE PROVENÇAL, huissier, 879-1007 à Pelletier & Ass., huissiers. Montréal, ce 12/06/88.

Province de Québec, District de Montréal. COUR SUPÉRIEURE. No: 500-04-004406-824. DENISE LEMIRE, demandresse -vs- RÉJEAN LAPERRIÈRE, défendeur. Le 26 mai 1988, à 10:00 heures au domicile du défendeur, au 50, rue Laurier #7, Repentigny, en la cité et district de Joliette, seront vendus par autorité de Justice, les biens et effets du défendeur RÉJEAN LAPERRIÈRE, saisis en cette cause, consistant en: 1 automobile Chevrolet de couleur brun, imm: JAH521 Qué. et portant le # de série 1L69G91188005 et acc. Conditions: ARGENT COMPTANT. DANIEL JETTÉ, huissier, 879-1007. Pelletier & Ass., huissiers. Montréal, le 11 mai 1988.

QC, District de Montréal. No: 500-02-040932-878. PROGRESSIVE HOLDINGS INC. -vs- DAME KISHWAR SIDDIQUI ET NOORJAHAN. Le 26/05/88 à 10:00 heures au 187-V, boul. Hymus, Pointe-Claire, district de Montréal, seront vendus les biens et effets de DAME KISHWAR SIDDIQUIN ET NOORJAHAN, savoir: 1 lot de linge assorti; tel que chandails, manteaux, T-Shirts, Jupes, etc., lot de linge d'enfant assorti, etc. Conditions: ARGENT COMPTANT ou CHÈQUE VISÉ. RICHARD GAUTHIER, huissier, 288-6317. Lemieux Golden. Montréal, ce 14/05/88.

QC, District de Montréal. No: 500-05-003673-876. 2411-7020 QUÉBEC INC. -vs- HOUSE OF 1000 PAINTINGS INC. Le 26/05/86 à 10:00 heures au 3257 Achin, Ville St-Laurent, district de Montréal, seront vendus les biens et effets de HOUSE OF 1000 PAINTINGS INC., savoir: automobile BMW 535 immatriculé FS02608 et équipement soit 1 téléphone cellulaire Novatel et acc. Conditions: ARGENT COMPTANT ou CHÈQUE VISÉ. SYLVAIN TRUDEL, huissier, 288-6317. Lemieux Golden. Montréal, ce 14/05/88.

QC, District de Montréal. No: 500-02-033313-870. SPYROS SAKKAS INC -vs- LE CIEL BLEU MYCONOS. Le 26/05/88 à 10:00 heures au 1989 Autoroute 440, à Laval, district de Montréal, seront vendus les biens et effets de LE CIEL BELU MYCONOS, savoir: machine à cigarettes & acc., lot de 50 plantes & acc., stéréo Sansui & acc., réfrigérateur, lot de chaises et effets mobiliers divers etc. Conditions: ARGENT COMPTANT ou CHÈQUE VISÉ. SYLVAIN TRUDEL, huissier, 288-6317. Lemieux Golden. Montréal, ce 14/05/88.

QC, District de Longueuil. No: 505-32-002117-852. AJIT SINGHL -vs- SURRINDER PANNU. Le 25/05/88 à 14:00 heures au 944, Régent, à Montréal, dit district, seront vendus les biens et effets de SURRINDER PANNU, savoir: Micro-onde Kenmore, TV JVC et acc., table tournante Technics et acc., AM-FM stéréo Yamaha et acc. cassette deck Akai et acc. Conditions: ARGENT COMPTANT ou CHÈQUE VISÉ. SYLVAIN TRUDEL, hussier, 288-6317. Montréal, ce 14/05/88.

QC, District de Montréal. No: 500-02-040197-860. IRVING ELECTRIC LTD. -vs- CO-DE-RE ENTREPRISE. Le 25/05/88 à 11:00 heures au 13, 39e Avenue, à Bois-des-Filions, district de Terrebonne, seront vendus les biens et effets de CO-DE-RE ENTREPRISE, savoir: camion bleu Ford Ranger licence EAR683 et acc. lot d'outils et accessoires de construction à l'intérieur et extérieur, et effets dives, etc. Conditions: ARGENT COMPTANT ou CHÈQUE VISÉ. SYLVAIN TRUDEL, huissier, 288-6317. Lemieux Golden. Montréal, ce 14/05/88.

QC, District de Montréal. No: 500-02-004737-883. 116744 CANADA INC. -vs- LA HAUTE SOCIÉTÉ BLUE DENIM LTÉE. Le 25/05/88 à 15:00 heures au 2010 de la Montagne, à Montréal, dit district, seront vendus les biens et effets de LA HAUTE SOCIÉTÉ BLUE DENIM LTÉE, savoir: lot de supports et de linges assortis, stereo Yamaha CR200 et 2 speakers & acc., effets mobiliers divers, lot d'effets dives, etc. Conditions: ARGENT COMPTANT ou CHÈQUE VISÉ. SYLVAIN TRUDELA, huissier, 288-6317. Montréal, ce 14/05/88.

QC, District de Montréal. No: 500-02-033652-863. JACK ALLEN SALES AGENCY CANADA INC. -vs- MANUFACTURE DE MEUBLES MODERNE. Le 25/05/88 à 14:00 heures au 56 Dollard, Place Bonaventure, Montréal, dit district, seront vendus les biens et effets de MANUFACTURE MEUBLES MODERNES TEONICK LTD., savoir: lot de meubles assortis, TV Sony Trinitron et acc., Lot d'articles décoratifs et effets mobiliers divers, etc. Conditions: ARGENT COMPTANT ou CHÈQUE VISÉ. SYLVAIN TRUDEL, huissier 288-6317. Montréal, ce 14/05/88.

QC, District de Montréal. No: 500-02-000509-880. BANQUE DE MONTRÉAL -vs- ROBERT HEMOND. Le 25/05/88 au 12:00 heures au 364 Beauséjour #302, à St-Eustache, district de Montréal, seront vendus les biens et effets de ROBERT HEMOND, savoir: automobile Oldsmobile Cutlass Supreme bourgogne 1984 et numéro de série 263AR47AE2302266, immatriculé au Québec DAM087. Conditions: ARGENT COMPTANT ou CHÈQUE VISÉ. SYLVAIN TRUDEL, huissier, 288-6317. Lemieux, Golden. Montréal, ce 14/05/88.

QC, District de Drummond. No: 405-02-000658-853. GILLES FONTAINE -vs- TRIOVIDEO INC. Le 25/05/88 à 10:00 heures au 950 Villiers, Boucherville, district de Longueuil, seront vendus les biens et effets de TRIOVIDEO INC, savoir: voiture Nissan 1984 (Sentra) couleur rouge 4 portes numéro de série NIHT11S9ET130528 et plaque F89841. Conditions: ARGENT COMPTANT ou CHÈQUE VISÉ. PIERRE PELLETIER, huissier, 288-6317. Lemieux, Golden. Montréal, ce 14/05/88.

QC, District de Montréal. No: 500-02010215-874. THE ROYAL BANK OF CANADA -vs- STEPHEN McLELLAN. Le 25/05/88 à 11:00 heures au 1071 Prud'homme, à Montréal, dit district, seront vendus les biens et effets de STEPHEN McLELLAN, savoir: système de son & acc. répondeur téléphonique Sanyo, TV Sony, TV Zenith, etc. Conditions: ARGENT COMPTANT ou CHÈQUE VISÉ. RICHARD GAUTHIER, huissier, 288-6317. Lemieux, Golden. Montréal, ce 14/05/88.

QC, District de Montréal. No: 500-02-026732-854. NORDAN ENTREPRISES INC. -vs- NARDAIR REFRIGERATION INC. Le 26/05/88 à 11:00 heures au 3596 Charron, à Laval, dit district, seront vendus les biens et effets de NARDAIR REFRIGERATION INC., savoir: 2 Weathertron Heat Pump Elite de CGE & acc., 1 camion Datsun Nissan pick-up licence F887237 et équipement soit boite et acc. Conditions: ARGENT COMPTANT ou CHÈQUE VISÉ. SYLVAIN TRUDEL, huissier, 288-6317. Montréal, ce 14/05/88.

QC, District de Montréal. No: 500-32-008298-871. MAHAM SABBAGHIAN -vs- MUSTAFA AFSHAR. Le 26/05/88 à 14:30 heures au 7521 Earle, Côte St-Luc, district de Montréal, seront vendus les biens et effets de MUSTAFA AFSHAR, savoir: automobile Pontiac Grand prix rouge immatriculé JBLL1.096 au Québec 1977. Conditions: ARGENT COMPTANT ou CHÈQUE VISÉ. SYLVAIN TRUDEL, huissier, 288-6317. Lemieux, Golden. Montréal, ce 14/05/88.

QC, District de Montréal. No: 500-02-001373-880. PAYSAGISTE ROSE INC. -vs- CORTINA ITALO. Le 26/05/88 à 10:00 heures au 8578 Huguette Latour, à Rivière-des-Prairies, district de Montréal, seront vendus les biens et effets de CORTINA ITALO, savoir: auto Ford LX Mustang, licence BNN174 Québec 89 série 1FABP26A1GF177747 et acc., meubles de ménage, TV couleur Magnavox & acc., système de son & acc. VCR VHS, etc. Conditions: ARGENT COMPTANT ou CHÈQUE VISÉ. GILLES DESORMEAUX, huissier, 288-6317. Lemieux, Golden. Montréal, ce 14/05/88.

QC, District de Montréal. No: 500-02-033744-876. HÔTEL MÉRIDIEN MONTRÉAL -vs- JEAN ROCH. Le 26/05/88 à 12:00 heures au 58 place Fabre, à Dollard des Ormeaux, district de Montréal, seront vendus les biens et effets de JEAN ROCH, savoir: automobile Ford EXP licence DRS724 et acc., automobile Pontiac Lemans JNC272 et acc., système de son, lot de carabines, TV Sanyo & contrôle et accs, etc. Condition: ARGENT COMPTANT ou CHÈQUE VISÉ. SYLVAIN TRUDEL, huissier, 288-6317. Lemieux, Golden. Montréal, ce 14/05/88.

QC, District de Montréal. No: 500-05-014802-795. Commission Construction du Québec -vs- Giovanni Pallota. Le 27/05/88 à 10:00 heures au 6657 rue Chouinard à St-François (Laval), district de Montréal, seront vendus les biens et effets de Giovanni Pallota, savoir: 1 TV meuble Hitachi, 1 vidéo VHS JVC, 1 mini TV RCA, 1 écran cathodique & clavier Volker Craig, et autres meubles & articles de maison. Conditions: ARGENT COMPTANT ou CHÈQUE VISÉ. Information: François Bourque, huissier, 286-7175. Montréal, le 12/05/88.

QC, District de Montréal. No: 500-32-006146-874. Johanne de Grace -vs- Promotion Cité Mode Inc. Le 25/05/88 à 12:00 heures au 370 rue Jean-Talon est #300 à Montréal, dit district, seront vendus les biens et effets de Promotion Cité-Mode Inc., savoir: 2 TV Sony, 1 vidéo VHS RCA, 2 bureaux, 1 récepteur JVC, 1 petit réfrigérateur, 1 système de son Solid State et autres biens & meubles. Conditions: ARGENT COMPTANT ou CHÈQUE VISÉ. Information: François Bourque, huissier, 286-7175. Montréal, le 12/05/88.

QC, District de Montréal. No: 500-32-004640-860. John Gaitaneris -vs- Giuseppe Caiola. Le 25/05/88 à 10:00 heures au 3879 rue Bégin à St-Vincent-de-Paul, district de Montréal, seront vendus les biens et effets de Giuseppe Caiola, savoir: 1 auto Chrysler Le Baron 1985 N/S 1C3BH5800FN140376 et accs. Conditions: ARGENT COMPTANT ou CHÈQUE VISÉ. Information: François Bourque, huissier, 286-7175. Montréal, le 12/05/88.

QC, District de Montréal. No: 500-32-007252-879. François Dostaler -vs- Vartan Barberion. Le 27/05/88 à 11:30 heures au 175 rue Déguire #607 à Montréal, dit district, seront vendus les biens et effets de Vartan Barberion, savoir: 1 TV, 1 bibliothèque mélamine blanc, 1 divan 3 places blanc, 1 divan 2 places blanc et 1 laveuse Général Électric. Conditions: ARGENT COMPTANT ou CHÈQUE VISÉ. Information: Marcel Racette, huissier, 286-7175. Montréal, le 12/05/88.

QC, District de Montréal, COUR PROVINCIALE. No.: 500-02-008509-85-8. Raynold Langlois et Als, p. demanderesse, — VS — Un. Int. Journaliers Amérique Nord, p. défenderesse. Le 25/05/88 à 13:00 heures. Au 551 Boul. Syr Wilfrid Laurier S. 103 Beloeil district de Saint-Hyacinthe, seront vendus par autorité de Justice, les biens et effets de Un. Int. Journaliers Amérique Nord, saisis en cette cause, consistant en: 1 ordinateur avec acc., 1 photocopieuse Xérox et acc., 1 dactylo électrique Olympia Etc.... Conditions: ARGENT COMPTANT ou CHÈQUE VISÉ. Information: 288-0211. Montréal, ce 12ième jour de mai 1988. Villeneuve, Miller, Huissiers.

QC, District de Montréal COUR PROVINCIALE. No.: 500-02-024155-87-6. La Cie D'Ass. du Home Canadien, p. demanderesse, — VS — Terry Rolfe, p. défenderesse. Le 25/05/88 à 12:00 heures. Au 1198, Lavallée, App.1, Longueuil, district de Longueuil, seront vendus par autorité de Justice, les biens et effets de Terry Rolfe, saisis en cette cause, consistant en: 1 téléviseur couleur Panasonic, 1 machine à coudre Singer et acc., 9 paletots de cuir assortis, etc.... Conditions: ARGENT COMPTANT ou CHÈQUE VISÉ. Information: 288-0211. Montréal, ce 12ième jour de mai 1988. Villeneuve, Miller, Huissiers.

QC, District de Montréal COUR PROVINCIALE. No.: 500-32-005204-87-2. Françoise Bélanger, p. demanderesse, — VS — Louis Mathieu, p. défenderesse. Le 26/05/88 à 10:00 heures. Au 3465 Ribgwood, app. 106, Montréal district de Montréal, seront vendus par autorité de Justice, les biens et effets de Louis Mathieu, saisis en cette cause, consistant en: 1 télévision, 1 convertisseur Phillips, 1 aspirateur Shop Vac et acc. etc.... Conditions: ARGENT COMPTANT ou CHÈQUE VISÉ. Information: 288-0211. Montréal, ce 12ième jour de mai 1988. Villeneuve, Miller, Huissiers.

QC, District de Longueuil COUR PROVINCIALE. No.: 505-32-001920-87-6. Greffier Cour Provinciale P. Créance, p. demanderesse, — VS — C. Helliker, p. défenderesse. Le 25/05/88 à 14:30 heures. Au 584 Dorothy Greenfield Park district de Longueuil, seront vendus par autorité de Justice, les biens et effets de C. Helliker, saisis en cette cause, consistant en: 1 vidéo cassette RCA Selecta, 1 aspirateur Électrolux et acc., 1 laveuse, sécheuse Beaumark. Conditions: ARGENT COMPTANT ou CHÈQUE VISÉ. Information: 288-0211. Montréal, ce 12ième jour de mai 1988. Villeneuve, Miller, Huissiers.

QC, District de Montréal COUR MUNICIPALE. No.: 1-2097-88. Ville de Saint-Laurent, p. demanderesse, — VS — Cent. du Serv. Ambulancier St-Laurent, p. défenderesse. Le 25/05/88 à 11:00 heures. Au 1438, Michelin, Laval, district de Montréal, seront vendus par autorité de Justice, les biens et effets de Cent. du Serv. Ambulancier St-Laurent, saisis en cette cause, consistant en: 1 véhicule moteur de marque Dodge Ram 250 Custom, 1 véhicule moteur de marque Ford Éconoline 350XL sentinel équipés pour servir d'ambulance et acc. Conditions: ARGENT COMPTANT ou CHÈQUE VISÉ. Information: 288-0211. Montréal, ce 12ième jour de mai 1988. Villeneuve, Miller, Huissiers.

QC, District de Montréal COUR MUNICIPALE. No.: 1-1289-86. Ville St-Laurent, p. demanderesse, — VS — Gilles Bureau Ltée, p. défenderesse. Le 25/05/88 à 10:00 heures. Au 2690 Laurentien St-Laurent district de Montréal, seront vendus par autorité de Justice, les biens et effets de Gilles Bureau Ltée, saisis en cette cause, consistant en: 3 lifts trucks, 9 scies, 1 lot de pièces de bois ass., etc.... Conditions: ARGENT COMPTANT ou CHÈQUE VISÉ. Information: 288-0211. Montréal, ce 11ième jour de mai 1988. Villeneuve, Miller, Huissiers.

QC, District de Montréal COUR FÉDÉRALE DU CANADA. No.: ITA-2942-07. La Loi de l'Impôt sur Revenu et Als, p. demanderesse, — VS — Technologie Cogigroupr Inc., p. défenderesse. Le 25/05/88 à 11:00 heures. Au 2660 rue Mullins Montréal district de Montréal, seront vendus par autorité de Justice, les biens et effets de Technologie Cogigroupr Inc., saisis en cette cause, consistant en: 1 imprimante Laser QMS PS 800, 1 ordinateur Cogitech PC., 2 ordinateurs Ogivar. Conditions: ARGENT COMPTANT ou CHÈQUE VISÉ. Information: 288-0211. Montréal, ce 11ième jour de mai 1988. Villeneuve, Miller, Huissiers.

QC, District de Rouyn-Noranda COUR PROVINCIALE. No.: 600-32-000276-87-1. André Prévost, p. demanderesse, — VS — Produits Chimiques Lauranson's, p. défenderesse. Le 26/05/88 à 13:00 heures. Au 939 Upton LaSalle district de Montréal, seront vendus par autorité de Justice, les biens et effets de Produits Chimiques Lauranson's, saisis en cette cause, consistant en: 1 pupitre en bois, 1 étagère en bois, 1 classeur en métal etc.... Conditions: ARGENT COMPTANT ou CHÈQUE VISÉ. Information: 288-0211. Montréal, ce 11ième jour de mai 1988. Villeneuve, Miller, Huissiers.

QC, District de Trois-Rivières COUR MUNICIPALE. No.: 87-7238. Sylvie Benoit, p. demanderesse, — VS — François Duhamel, p. défenderesse. Le 25/05/88 à 14:00 heures. Au 22, Pl. Richelieu, app. 1, Ville Lemoyne, district de Longueuil, seront vendus par autorité de Justice, les biens et effets de François Duhamel, saisis en cette cause, consistant en: 1 vidéo cassette VHS Guasar, 1 radio AM/FM 2 haut parleurs G.E., 1 radio portatif Candle, etc.... Conditions: ARGENT COMPTANT ou CHÈQUE VISÉ. Information: 288-0211. Montréal, ce 11ième jour de mai 1988. Villeneuve, Miller, Huissiers.

Province de Québec, District de Montréal COUR PROVINCIALE. No.: 500-02-001771-885. Les Structures Métropolitaines du Canada Ltée, demanderesse, — VS — Huguette Bergeron a/s H & R Block, défenderesse. Le 26 mai 1988, à 10:00 heures de l'avant-midi à la place d'affaires de H & R Block, tierce saisie au no. 919 et 921, Décarie en la cité St-Laurent, district de Montréal, seront vendus par autorité de Justice, les biens et effets de la tierce saisie, saisis en cette cause, consistant en: 2 systèmes d'ordinateurs Texas complet, 3 systèmes d'ordinateurs Apple McKintosh complet. Conditions: ARGENT COMPTANT. Claude Girard, huissier, 878-3142. Montréal, le 11 mai 1988.

Qc, District de Montréal, COUR MUNICIPALE, NO: 134352680-459631550-460409596. CAUSE(S) NO: 165590994 170713443 457360132 458018536 458430965 459160951 459392474 459400126 459628584 VILLE DE MONTRÉAL, partie demanderesse — vs — MICHEL R. WRIGHT, partie défenderesse. INTERVENTION: 18235. PRENEZ AVIS que le 26 mai 1988 à 11:00 heures, au: CENTRE DE REMISAGE DU GARDIEN JUDICIAIRE, au 150 rue Duke à Montréal, dit district, sera vendu par autorité de Justice, le véhicule de MICHEL R. WRIGHT, saisi dans le cadre de l'OPÉRATION SABOT. Description du véhicule: un véhicule de marque Dodge Ram 1984 de couleur gris, immatriculé CYB495 et accs. Conditions: PAIEMENT COMPTANT —OU— CHÈQUE VISÉ. Renseignements: GÉRARD MIGNAULT, huissier, de l'étude: Paquette & ass., huissiers (no tél.: 284-1148). Montréal, le 10 mai 1988.

Qc, District de Montréal, COUR MUNICIPALE, NO: 807012253. CAUSE(S) NO: 856303372-856303383-856303394-857687051 VILLE DE MONTRÉAL, partie demanderesse — vs — ANTONIO GRAVANO, partie défenderesse. INTERVENTION: 18418. PRENEZ AVIS que le 26 mai 1988 à 11:00 heures, au: CENTRE DE REMISAGE DU GARDIEN JUDICIAIRE, au 150 rue Duke à Montréal, dit district, sera vendu par autorité de Justice, le véhicule de ANTONIO GRAVANO, saisi dans le cadre de l'OPÉRATION SABOT. Description du véhicule: un véhicule de marque Ford Escot familiale 1981 de couleur vert, immatriculé JAW293 et accs. Conditions: PAIEMENT COMPTANT —ou— CHÈQUE VISÉ. Renseignements: GÉRARD MIGNAULT, huissier, de l'étude: Paquette & ass., huissiers (no tél.: 284-1148). Montréal, le 10 mai 1988.

Qc, District de Montréal, COUR MUNICIPALE, NO: 870932436. CAUSE(S) NO: 871956385-872214663. VILLE DE MONTRÉAL, partie demanderesse — vs — GENESSE BERNARD, partie défenderesse. INTERVENTION: 18425. PRENEZ AVIS que le 26 avril 1988 à 10:00 heures, au: CENTRE DE REMISAGE DU GARDIEN JUDICIAIRE, au 150 rue Duke à Montréal, dit district, sera vendu par autorité de Justice, le véhicule de GENESSE BERNARD, saisi dans le cadre de l'OPÉRATION SABOT. Description du véhicule: un véhicule de marque Chevrolet Bélair de couleur beige 1978, immatriculé EBD230 et accs. Conditions: PAIEMENT COMPTANT —OU— CHÈQUE VISÉ. Renseignements: GÉRARD MIGNAULT, huissier, de l'étude: Paquette & ass., huissiers (no. tél.: 284-1148). Montréal, le 10 mai 1988.

Qc, District de Montréal, COUR MUNICIPALE, NO: 454674651. CAUSE(S) NO: 455929596-860692991-862847510. VILLE DE MONTRÉAL, partie demanderesse — vs — GÉRARD MICHAUD, partie défenderesse. INTERVENTION: 18444. PRENEZ AVIS que le 26 avril 1988 à 10:00 heures, au: CENTRE DE REMISAGE DU GARDIEN JUDICIAIRE, au 150 rue Duke à Montréal, dit district, sera vendu par autorité de Justice, le véhicule de GÉRARD MICHAUD, saisi dans le cadre de l'OPÉRATION SABOT. Description du véhicule: un véhicule de marque Chevrolet Nova 1979 de couleur brun, immatriculé JIM173 et accs. Conditions: PAIEMENT COMPTANT —OU— CHÈQUE VISÉ. Renseignements: GÉRARD MIGNAULT, huissier, de l'étude: Paquette & ass., huissiers (no tél.: 284-1148). Montréal, le 10 mai 1988.

Qc, District de Montréal, COUR MUNICIPALE, NO: 173001990. CAUSE(S) NO: 424196721-463371414-874756960-874756960-874756971-874756982. VILLE DE MONTRÉAL, partie demanderesse — vs — GLEN BOUDREAU, partie défenderesse. INTERVENTION: 18441. PRENEZ AVIS que le 26 avril 1988 à 10:00 heures, au: CENTRE DE REMISAGE DU GARDIEN JUDICIAIRE, au 150 rue Duke à Montréal, dit district, sera vendu par autorité de Justice, le véhicule de GLEN BOUDREAU, saisi dans le cadre de l'OPÉRATION SABOT. Description du véhicule: un véhicule de marque Chevrolet Camaro ayant un transit 3294046 de couleur rouge et accs. Conditions: PAIEMENT COMPTANT —OU— CHÈQUE VISÉ. Renseignements: GÉRARD MIGNAULT, huissier, de l'étude: Paquette & ass., huissiers (no. tél.: 284-1148). Montréal, le 10 mai 1988.

Qc, District de Montréal, COUR MUNICIPALE, NO: 814142066. CAUSE(S) NO: 814142070-814454071-815521081-815536691. VILLE DE MONTRÉAL, partie demanderesse — vs — GUY CYR, partie défenderesse. INTERVENTION: 18483. PRENEZ AVIS que le 26 avril 1988 à 10:00 heures, au: CENTRE DE REMISAGE DU GARDIEN JUDICIAIRE, au 150 rue Duke à Montréal, dit district, sera vendu par autorité de Justice, le véhicule de GUY CYR, saisi dans le cadre de l'OPÉRATION SABOT. Description du véhicule: un véhicule de marque Buick Skylark 1980 de couleur bleu, immatriculé JFW044 et accs. Conditions: PAIEMENT COMPTANT —OU— CHÈQUE VISÉ. Renseignements: GÉRARD MIGNAULT, huissier, de l'étude: Paquette & ass., huissiers (no. tél.: 284-1148). Montréal, le 10 mai 1988.

Qc, District de Montréal, COUR MUNICIPALE, NO: 175455523. CAUSE(S) NO: 464171411-464670194-464670710-464758151. VILLE DE MONTRÉAL, partie demanderesse — vs — RIVERIN HÉLÈNE, partie défenderesse. INTERVENTION: 18401. PRENEZ AVIS que le 26 avril 1988 à 10:00 heures, au: CENTRE DE REMISAGE DU GARDIEN JUDICIAIRE, au 150 rue Duke à Montréal, dit district, sera vendu par autorité de Justice, le véhicule de HÉLÈNE RIVERIN, saisi dans le cadre de l'OPÉRATION SABOT. Description du véhicule: un véhicule de marque Hyundai Pony 1985 de couleur gris, immatriculé DYS313 et accs. Conditions: PAIEMENT COMPTANT —OU— CHÈQUE VISÉ. Renseignements: GÉRARD MIGNAULT, huissier, de l'étude: Paquette & ass., huissiers (no tél.: 284-1148). Montréal, le 10 mai 1988.

Qc, District de Montréal, COUR MUNICIPALE, NO: 110868004. CAUSE(S) NO: 112105641-805526842-805526853-808304066. VILLE DE MONTRÉAL, partie demanderesse — vs — SYLVAIN PAGÉ, partie défenderesse. INTERVENTION: 18489. PRENEZ AVIS que le 26 avril 1988 à 10:00 heures, au: CENTRE DE REMISAGE DU GARDIEN JUDICIAIRE, au 150 rue Duke à Montréal, dit district, sera vendu par autorité de Justice, le véhicule de SYLVAIN PAGÉ, saisi dans le cadre de l'OPÉRATION SABOT. Description du véhicule: un véhicule de marque Volkswagon Rabbit 1978 de couleur vert, immatriculé JFV667 et accs. Conditions: PAIEMENT COMPTANT —OU— CHÈQUE VISÉ. Renseignements: GÉRARD MIGNAULT, huissier, de l'étude: Paquette & ass., huissiers (no tél.: 284-1148). Montréal, le 10 mai 1988.

QC, District de Longueuil COUR PROVINCIALE. No: 505-32-000572-88-4. Le Greffier Cour Provinciale, p. demanderesse, — VS — Nathalie Martineau, p. défenderesse. Le 25/05/88 à 11:30 heures. Au 234 Toulouse App. 8 Longueuil district de Longueuil, seront vendus par autorité de Justice, les biens et effets de Nathalie Martineau, saisis en cette cause, consistant en: 1 téléviseur couleur Hitachi, 1 vidéo cassette VHS Granada, 1 aspirateur Électrolux et acc., etc.... Conditions: ARGENT COMPTANT ou CHÈQUE VISÉ. Information: 288-0211. Montréal, ce 10ième jour de mai 1988. Villeneuve, Miller, Huissiers.

QC, District de Montréal GREFFE DE LA PAIX. No: 540-27-000479-87-1. Noel Goreil, p. demanderesse, — VS — Eugène Morin, p. défenderesse. Le 26/05/88 à 12:30 heures. Au 336 Des Oblats, App. 5 LaSalle, district de Montréal, seront vendus par autorité de Justice, les biens et effets de Eugène Morin, saisis en cette cause, consistant en: 1 vidéo cassette, 1 laveuse Maytag, 1 four micro-ondes, etc.... Conditions: ARGENT COMPTANT ou CHÈQUE VISÉ. Information: 288-0211. Montréal, ce 10ième jour de mai 1988. Villeneuve, Miller, Huissiers.

QC, District de Montréal COUR PROVINCIALE. No.: 540-32-002437-87-7. Jean F. Cordeau, p. demanderesse, — VS — Rocco Ricciambelli, p. défenderesse. Le 26/05/88 à 10:30 heures. Au 4452 Boul. Cléroux Chomedey, Laval district de Montréal, seront vendus par autorité de Justice, les biens et effets de Rocco Ricciambelli, saisis en cette cause, consistant en: 1 système de son Sanyo. Conditions: ARGENT COMPTANT ou CHÈQUE VISÉ. Information: 288-0211. Montréal, ce 10ième jour de mai 1988. Villeneuve, Miller, Huissiers.

QC, District de Montréal COUR PROVINCIALE. No.: 500-32-010113-86-0. André Biron, p. demanderesse, — VS — Paul Bourque, p. défenderesse. Le 26/05/88 à 12:00 heures. Au 282 Juneau, LaSalle district de Montréal, seront vendus par autorité de Justice, les biens et effets de Paul Bourque, saisis en cette cause, consistant en: 1 téléviseur couleur Candle, 1 système de son Juliette, 1 laveuse, sécheuse Hotpoint. Conditions: ARGENT COMPTANT ou CHÈQUE VISÉ. Information: 288-0211. Montréal, ce 10ième jour de mai 1988. Villeneuve, Miller, Huissiers.

Qc, District de Terrebonne. COUR MUNICIPALE. No: 870013199 VILLE DE BOISBRIAND, p. demanderesse, -vs- BERNIER ROGER, p. défenderesse. PRENEZ AVIS que le 26 mai 1988 à 11:00 heures au 420 Côte Terrebonne, Terrebonne dit district, seront vendus par autorité de Justice, les biens et effets de ROGER BERNIER, saisis en cette cause, consistant en: 1 horloge grand-père, 1 fauteuil en velours rosé, 1 mobilier de cuisine avec 4 chaises et accs. Conditions: PAIEMENT COMPTANT ou CHÈQUE VISÉ. Renseignements: JACQUES PLANTE, huissier, 284-1148. De l'étude: Paquette & ass. Montréal le 11 mai 1988.

Qc, District de Québec. COUR MUNICIPALE. No: A14261634. VILLE DE QUÉBEC, p. demanderesse, -vs- PLOUFFE PIERRE, p. défenderesse. PRENEZ AVIS que le 25 mai 1988 à 11:30 heures au 4012, Queen Rowdon, district de Joliette, seront vendus par autorité de Justice, les biens et effets de PIERRE PLOUFFE, saisis en cette cause, consistant en: 1 télécouleur 20", 1 table tournante Pioneer; 1 receveur AM-FM Sony; 1 vidéo Quasar VHS, et accs et autres biens. Conditions: PAIEMENT COMPTANT ou CHÈQUE VISÉ. Renseignements: LOUIS-LUCIEN CORDEAU, huissier, 284-1148. De l'étude: Paquette & ass. Montréal le 11 mai 1988.

Qc, District de Montréal. COUR PROVINCIALE. No: 500-27-010619-874. PERCEPTEUR DES AMENDES, p. demanderesse, -vs- JENSEN ROBERT, p. défenderesse. PRENEZ AVIS que le 26 mai 1988 à 11:00 heures au 16595, Terrasse Richelieu #10, Ste-Geneviève, district de Montréal, seront vendus par autorité de Justice, les biens et effets de ROBERT JENSEN, saisis en cette cause, consistant en: 1 télécouleur RCA, 1 laveuse et sécheuse Hotpoint et accs. Conditions: PAIEMENT COMPTANT ou CHÈQUE VISÉ. Renseignements: FRANÇOIS TAILLEFER, huissier, 284-1148. De l'étude: Paquette & ass. Montréal le 11 mai 1988.

Qc, District de Kirkland. COUR PROVINCIALE. No: 520-32-001044-874. WYATT DAVID G., p. demanderesse, -vs- I.S.M. FURNITURE INC., p. défenderesse. PRENEZ AVIS que le 26 mai 1988 à 11:00 heures au 12307, Gouin, Pierrefonds, district de Montréal, seront vendus par autorité de Justice, les biens et effets de ISM FURNITURE, saisis en cette cause, consistant en: 1 divan en cuir brun, 1 table de salon en vitre, 2 bureaux noirs en bois, 1 set de cuisine noir en bois avec 4 chaises et accs et autres biens. Conditions: PAIEMENT COMPTANT ou CHÈQUE VISÉ. Renseignements: FRANÇOIS TAILLEFER, huissier, 284-1148. De l'étude: Paquette & ass. Montréal le 11 mai 1988.

Qc, District de Montréal. COUR PROVINCIALE. No: 500-27-000438-871. PERCEPTEUR DES AMENDES, p. demanderesse, -vs- PILON ANDRÉ, p. défenderesse. PRENEZ AVIS que le 25 mai 1988 à 10:00 heures au 18, 6ième avenue, Ville LaSalle district de Montréal, seront vendus par autorité de Justice, les biens et effets de ANDRÉ PILON, saisis en cette cause, consistant en: 1 véhicule de marque Chrysler New Yorker 1974 de couleur beige, immatricué EWJ522 et accs. Conditions: PAIEMENT COMPTANT. Renseignements: MICHEL DI FIORE, huissier, 284-1148. De l'étude: Paquette & ass., huissiers. Montréal le 11 mai 1988.

Qc, District de Montréal. COUR PROVINCIALE. No: 500-27-005079-878. PERCEPTEUR DES AMENDES, p. demanderesse, -vs- PILON ANDRÉ, p. défenderesse. PRENEZ AVIS que le 25 mai 1988 à 10:00 heures au 18, 6ième avenue Ville LaSalle, district de Montréal, seront vendus par autorité de Justice, les biens et effets de ANDRÉ PILON, saisis en cette cause, consistant en: 1 véhicule de marque Chrysler New Yorker 1974 de couleur beige, immatriculé EWJ522 et accs. Conditions: PAIEMENT COMPTANT. Renseignements: MICHEL DI FIORE, huissier, 284-1148. De l'étude: Paquette & ass., huissiers. Montréal le 11 mai 1988.

QC, District de Montréal COUR PROVINCIALE. No: 500-27-005954-872. Percepteur des Amendes, p. demanderesse, -vs- Takdir Restaurant Inc., p. défenderesse. PRENEZ AVIS que le 26 mai 1988 à 12:00 heures. Au 1241 Guy Montréal dit district, seront vendus par autorité de Justice, les biens et effets de Takdir Restaurant Inc., saisis en cette cause, consistant en: 1 cuisinière au gaz, 1 four micro-onde litton, 1 lot d'environ 18 tables de restaurant et accs. et autres biens. Conditions: PAIEMENT COMPTANT —OU— CHÈQUE VISÉ. Renseignements: Richard Larivière, huissier, DE L'ÉTUDE: Paquette & ass., 284-1148. Montréal le 11 mai 1988.

QC, District de Montréal COUR PROVINCIALE. No: 500-27-010432-872. Monique Dion, p. demanderesse, -vs- Chevrefils Michel, p. défenderesse. PRENEZ AVIS que le 25 mai 1988 à 11:00 heures. Au 5985 Hochelaga #2, Montréal dit district, seront vendus par autorité de Justice, les biens et effets de Michel Chevrefils, saisis en cette cause, consistant en: 1 motocyclette Kawasaki de couleur noir, non immatriculé et accs. Conditions: PAIEMENT COMPTANT —OU— CHÈQUE VISÉ. Renseignements: Marc Milord, huissier, DE L'ÉTUDE: Paquette & ass., 284-1148. Montréal le 11 mai 1988.

Province de Québec, District de Montréal COUR SUPÉRIEURE. No.: 500-05-002295-879. ANDRÉ CADIEUX, demandeur, -vs- STEVE DUBUC, défendeur et MULTI-TEL INC., tierce saisie. Le 24 mai 1988 à 12:30 heures à la place d'affaires de la tierce-saisie, au 1300 B, rue Volta, en la cité de Boucherville, district de Longueuil, seront vendus par autorité de Justice, les biens et effets de la tierce-saisie, saisis en cette cause, consistant en: un ordinateur IBM XT, avec acc., Écran et imprimante avec acc. Conditions: ARGENT COMPTANT ou CHÈQUE VISÉ. PIERRE FAUBERT, huissier, 397-9047. Montréal, le 11 mai 1988.

Province de Québec, District de Montréal COUR PROVINCIALE. No.: 500-05-039246-868. MARIO TREMBLAY, demandeur, -vs- DÉPOTOIRE ET TERRASSEMENT G.E.G. INC, défendeur. Le 24 mai 1988 à 13:00 heures au lieu d'entreposage du défendeur au 1, rue, route 132, en la cité Delson, district de Longueuil, seront vendus par autorité de Justice, les biens et effets du défendeur, saisis en cette cause, consistant en: un camion 10 roues White Freightliner bleu avec couchette, 1979, modèle conventionnel et accs., no plaque Q-72688 Qué. 88, no de série: CB213HV158328. Conditions: ARGENT COMPTANT ou CHÈQUE VISÉ. NORMAND POISSANT, huissier, 397-9047. Montréal, ce 11 mai 1988.

Province de Québec, District de Montréal COUR MUNICIPALE. No.: 130-429-87. LA VILLE DE LA SALLE, demanderesse, -vs- CATHERINE HEAVYSEGE, défenderesse. Le 25 mai 1988, à 10:00 heures au domicile de la défenderesse au 7963, rue Choumard, en la cité LaSalle, district de Montréal, seront vendus par autorité de Justice, les biens et effets de la défenderesse, saisis en cette cause, consistant en: une bibliothèque murale en bois, 3 sections 8 tablettes 9 portes. Un set de salon en tissus beige & bleu fleuri. Une chaise en rotin et autres biens saisis en cette cause. Conditions: ARGENT COMPTANT ou CHÈQUE VISÉ. FRANK ALBERTSON, huissier, 397-9277. Montréal, ce 11 mai 1988.

Qc, District de Montréal. COUR MUNICIPALE. No: 832396235 VILLE DE MONTRÉAL, p. demanderesse, -vs- DOREMY AVIN, p. défenderesse. PRENEZ AVIS que le 25 mai 1988 à 11:00 heures au 7678, 8ième avenue, Montréal, dit district, seront vendus par autorité de Justice, les biens et effets de AVIN DOREMY, saisis en cette cause, consistant en: 1 guitare sèche 6 cordes, 1 étagère murale 3 sections, 1 table à café de couleur beige, 1 amplificateur candle et accs et autres biens. Conditions: PAIEMENT COMPTANT ou CHÈQUE VISÉ. Renseignements: JEAN-FRANÇOIS LEGRIS, huissier, 284-1148. De l'étude: Paquette & ass. Montréal le 11 mai 1988.

Qc, District de Montréal. COUR MUNICIPALE. No: 160178631, 863302215, 865549101, 871638320, 871822383. Causes No: 1623026-4, 162312124, 163285183, 458814624, 460616450, 861779262, 862300596, 863271566, 862371570. VILLE DE MONTRÉAL, p. demanderesse, -vs- ALAIN FILLION, p. défenderesse. PRENEZ AVIS que le 26 mai 1988 à 11:00 heures AU CENTRE DE REMISAGE DU GARDIEN JUDICIAIRE, au 150 rue Duke à Montréal, dit district, sera vendu par autorité de justice le véhicule d'ALAIN FILLION saisi dans le cadre de l'OPÉRATION SABOT. DESCRIPTION DU VÉHICULE: un véhicule de marque Buick Le Sabre 1979 de couleur bleu, immatriculé JDF791 et accs. Conditions: PAIEMENT COMPTANT ou CHÈQUE VISÉ. Renseignements: GÉRARD MIGNAULT, huissier, 284-1148. De l'étude: Paquette & ass. Montréal le 10 mai 1988.

Qc, District de Terrebonne. COUR MUNICIPALE. No: 870018462 VILLE DE BOISBRIAND, p. demanderesse, -vs- BROSSOIT MARC, p. défenderesse. PRENEZ AVIS que le 25 mai 1988 à 10:30 heures au 597 Ampère, Laval des Rapides, district de Montréal, seront vendus par autorité de Justice, les biens et effets de MARC BROSSOIT, saisis en cette cause, consistant en: 1 automobile de marque Toyota CS5 année 1988, immatriculé KBX538 et accs. Conditions: PAIEMENT COMPTANT ou CHÈQUE VISÉ. Renseignements: MICHEL DUPRÉ, huissier, 284-1148. De l'étude: Paquette & ass. Montréal le 11 mai 1988.

Province de Québec, District de Montréal COUR PROVINCIALE. No.: 500-02-035526-875. Art Pro Bec, demanderesse, — VS — 126628 Canada Inc. (Les Carrosseries Débosselage Bombard), défenderesse. Le 24 mai 1988, 10:00 heures de l'avant-midi à la place d'affaires de la défenderesse au no. 3745 rue Crémazie est en la cité Montréal, district de Montréal, seront vendus par autorité de Justice, les biens et effets de la défenderesse, saisis en cette cause, consistant en: 1 bureau blanc, 2 chaises sur roues, 1 vidéo VHS MTC, 1 TV couleur Émerson, 1 distributeur à eau Cardley, 1 système vidéo caméra CM vidéo SW 108A etc.... Conditions: ARGENT COMPTANT. Michel Robillard, huissier, 878-3142. Montréal, le 11 mai 1988.

Province de Québec, District de Montréal COUR PROVINCIALE. No.: 500-02-039801-878. CF Cable TV Inc., demanderesse, — VS — René Chalifoux, défendeur. Le 24 mai 1988, à 11:00 heures de l'avant-midi au domicile du défendeur au no. 1016 rue St-Philippe en la cité Montréal, district de Montréal, seront vendus par autorité de Justice, les biens et effets du défendeur, saisis en cette cause, consistant en: 1 récepteur Sanyo, 1 table tournante Pionner, 2 boites de son Yamaha, 1 bicyclette Peugeot rouge etc.... Conditions: ARGENT COMPTANT. Gaétan Labre, huissier, 878-3142. Montréal, le 11 mai 1988.

Province de Québec, District de Montréal COUR PROVINCIALE. No.: 500-02-006364-876. Commission des Normes du Travail, demanderesse, — VS — 2329/8243 Québec Inc. et Denikos Hionipitsoulas, défenderesse. Le 25 mai 1988, à 10:00 heur de l'avant-midi au domicile du défendeur M. Hionipitsoulas au no. 3072 rue Deneault en la cité Longueuil, dit district, seront vendus par autorité de Justice, les biens et effets du défendeur, saisis en cette cause, consistant en: 1 TV couleur Westinghouse, 1 vidéo VHS Hitachi, 1 divan deux places, 1 table à café en bois etc.... Conditions: ARGENT COMPTANT. Gaétan Labre, huissier, 878-3142. Montréal, le 11 mai 1988.

Province de Québec, District de Montréal COUR PROVINCIALE. No.: 500-02-007992-881. André Matte Meubles Ltée, demanderesse, — VS — Carlo Riccucci, défendeur. Le 25 mai 1988, à 10:00 heures de l'avant-midi au domicile du défendeur au no. 4567 rue Goya en la cité St-Léonard, district de Montréal, seront vendus par autorité de Justice, les biens et effets du défendeur, saisis en cette cause, consistant en: 1 vidéo Hitachi, 1 radio Réalistic SRA 2000, 1 tape deck Ken Tech etc.... Conditions: ARGENT COMPTANT. Michel Robillard, huissier, 878-3142. Montréal, le 11 mai 1988.

Province de Québec, District de Montréal COUR PROVINCIALE. No.: 500-02-037696-874. Commission des Normes du Travail, demanderesse, — VS — Sanger Shiv Kumar, défendeur. Le 26 mai 1988, à 10:00 heures de l'avant-midi à la place d'affaires du défendeur au no. 2836 rue Springhand en la cité Montréal, district de Montréal, seront vendus par autorité de Justice, les biens et effets du défendeur, saisis en cette cause, consistant en: 1 coupe viande Omas model GF 250, 1 caisse enregistreuse Sharp ER 2393, 1 frigidaire 2 portes Hussmann, 1 frigidaire 2 portes etc.... Conditions: ARGENT COMPTANT. Gaétan Labre, huissier, 878-3142. Montréal, le 11 mai 1988.

QC, District de Terrebonne. No: 000-00-000000-00. Ville de St-Eustache -vs- Raymond Robert. Le 25/05/88 à 11:00 heures au 175 Boul. Industriel à St-Eustache, district de Terrebonne, seront vendus les biens et effets de Raymond Robert (Pâtisserie Ste-Marie Eng.), savoir: 1 réfrigérateur à pâtisserie, 1 comptoir à pain, 2 portes coulissantes vitré, et deux portes en bois, 2 présentoires à biscuits & autres biens & meubles. Conditions: ARGENT COMPTANT ou CHÈQUE VISÉ. Information: François Bourque, huissier, 286-7175. Montréal, le 12/05/88.

QC, District de Longueuil COUR PROVINCIALE. No.: 505-02-000146-88-0. Serge Carey, p. demanderesse, — VS — Daniel Kosarenko, p. défenderesse. Le 25/05/88 à 13:30 heures. Au 99 Place Charles Lemoyne App 1704 Longueuil district de Longueuil, seront vendus par autorité de Justice, les biens et effets de Daniel Kosarenko, saisis en cette cause, consistant en: 1 système de son, 1 vidéo JVC, 1 divan sectionnel, etc.... Conditions: ARGENT COMPTANT ou CHÈQUE VISÉ. Information: 288-0211. Montréal, ce 11ième jour de mai 1988. Villeneuve, Miller, Huissiers.

QC, District de Montréal COUR SUPÉRIEURE. No.: 500-05-003153-88-7. Sous Ministre Revenu Québec, p. demanderesse, — VS — Restaurant Kana Inc., p. défenderesse. Le 26/05/88 à 08:10 heures. Au 350 Boul. Curé Labelle, Laval district de Montréal, seront vendus par autorité de Justice, les biens et effets de Restaurant Kana Inc., saisis en cette cause, consistant en: 1 caisse enregistreuse, 1 lampe Tiffany, 1 système de son Philips etc.... Conditions: ARGENT COMPTANT ou CHÈQUE VISÉ. Information: 288-0211. Montréal, ce 10ième jour de mai 1988. Villeneuve, Miller, Huissiers.

QC, District de Montréal COUR SUPÉRIEUR. No.: 500-05-007792-87-0. Sous Ministre du Revenu, p. demanderesse, — VS — Nguyen Thi Ngoc Thy, p. défenderesse. Le 26E05E88 à 10:00 heures. Au 4652 Carlton Montréal district de Montréal, seront vendus par autorité de Justice, les biens et effets de Nguyen Thi Ngoc Thuy, saisis en cette cause, consistant en: 1 four micro ondes Panasonic, 1 vidéo VHS Panasonic, 1 jeu Nintando etc.... Conditions: ARGENT COMPTANT ou CHÈQUE VISÉ. Information: 288-0211. Montréal, ce 10ième jour de mai 1988. Villeneuve, Miller, Huissiers.

QC, District de Montréal COUR PROVINCIALE. No.: 500-02-040352-87-9. Hal Telecommunications Supply Ltd., p. demanderesse, — VS — Communications Antel Inc., p. défenderesse. Le 25/05/88 à 11:00 heures. Au 3082 Blvd. Cartier Chomedey, Laval district de Montréal, seront vendus par autorité de Justice, les biens et effets de Communications Antel Inc., saisis en cette cause, consistant en: 1 bureau secrétaire, 1 étagère, 1 système téléphonique Northern Telecom Etc.... Conditions: ARGENT COMPTANT ou CHÈQUE VISÉ. Information: 288-0211. Montréal, ce 10ième jour de mai 1988. Villeneuve, Miller, Huissiers.

QC, District de Montréal COUR SUPÉRIEURE. No.: 500-05-002973-88-9. Sous Ministre du Revenu du Québec, p. demanderesse, — VS — Donald Lord, p. défenderesse. Le 25/05/88 à 12:30 heures. Au 2004 St-Laurent App. 112 Montréal district de Montréal, seront vendus par autorité de Justice, les biens et effets de Donald Lord, saisis en cette cause, consistant en: 1 peinture sign. Dorval 83, 1 peinture sign. Drapeau 80 etc.... Conditions: ARGENT COMPTANT ou CHÈQUE VISÉ. Information: 288-0211. Montréal, ce 10ième jour de mai 1988. Villeneuve, Miller, Huissiers.

QC, District de Montréal GREFFE DE LA PAIX. No.: 500-27-007400-87-4. Monique Dion, p. demanderesse, — VS — Mme Linda Weston, p. défenderesse. Le 26/05/88 à 11:30 heures. Au 8596 Lemieux LaSalle district de Montréal, seront vendus par autorité de Justice, les biens et effets de Mme Linda Weston, saisis en cette cause, consistant en: 1 laveuse, sécheuse Kelvinator, 1 téléviseur 20" Magnasonic, 1 système de son Citizen, etc.... Conditions: ARGENT COMPTANT ou CHÈQUE VISÉ. Information: 288-0211. Montréal, ce 10ième jour de mai 1988. Villeneuve, Miller, Huissiers.

QC, District de Montréal, COUR MUNICIPALE. No: 437776102, 135014342 VILLE DE MONTRÉAL, p. demanderesse -vs- BROUSSEAU GERVAIS, p. défenderesse. PRENEZ AVIS que le 26 mai 1988 à 10:00 heures. Au: 552, St-Louis, Terrebonne dit district, seront vendus par autorité de Justice, les biens et effets de GERVAIS BROUSSEAU, saisis en cette cause, consistant en: 1 télécouelur JVC 14", 1 magnétoscope JVC vhs, 1 chaîne stéréo JVC et accs, 1 bibliothèque 3 sections grise et accs et autre bien. Conditions: PAIEMENT COMPTANT ou CHÈQUE VISÉ. Renseignements: MICHEL DUPRÉ, huissier, DE L'ÉTUDE: Paquette & ass., 284-1148. Montréal le 11 mai 1988.

QC, District de Montréal, COUR MUNICIPALE. No: 436531443 VILLE DE MONTRÉAL, p. demanderesse -vs- HOGAN LINDA, p. défenderesse. PRENEZ AVIS que le 26 mai 1988 à 12:30 heures. Au: 513, D'Avignon, Dollard des Ormeaux, district de Montréal, seront vendus par autorité de Justice, les biens et effets de LINDA HOGAN, saisis en cette cause, consistant en: 1 vidéo vhs RCA, 1 télécouleur Toshiba, 1 système de son Kenwood et accs, 1 four micro-onde Sharp et accs. Conditions: PAIEMENT COMPTANT ou CHÈQUE VISÉ. Renseignements: FRANÇOIS TAILLEFER, huissier, DE L'ÉTUDE: Paquette & ass., 284-1148. Montréal le 11 mai 1988.

QC, District de Montréal, COUR MUNICIPALE. No: 174501342 VILLE DE MONTRÉAL, p. demanderesse -vs- BRABANT DANIEL, p. défenderesse. PRENEZ AVIS que le 25 mai 1988 à 10:00 heures. Au: 7735, René, ville LaSalle, district de Montréal, seront vendus par autorité de Justice, les biens et effets de DANIEL BRABANT, saisis en cette cause, consistant en: 1 vidéo cassette JVC, 1 télécouleur 20", 1 amplificateur Kenwood, 1 tuner am-fm Kenwood et accs. Conditions: PAIEMENT COMPTANT ou CHÈQUE VISÉ. Renseignements: MICHEL DI FIORE, huissier, DE L'ÉTUDE: Paquette & ass., 284-1148. Montréal le 11 mai 1988.

QC, District de Montréal, COUR MUNICIPALE. No: 875128870 VILLE DE MONTRÉAL, p. demanderesse -vs- CLOUTIER PIERRE, p. défenderesse. PRENEZ AVIS que le 26 mai 1988 à 10:30 heures. Au: 529, Théberge, Terrebonne dit district, seront vendus par autorité de Justice, les biens et effets de PIERRE CLOUTIER, saisis en cette cause, consistant en: 1 automobile de marque Pontiac Sunbird de couleur blanche, immatriculé IYU661 année 1984 et accs. Conditions: PAIEMENT COMPTANT ou CHÈQUE VISÉ. Renseignements: MICHEL DUPRÉ, huissier, DE L'ÉTUDE: Paquette & ass., 284-1148. Montréal le 11 mai 1988.

QC, District de Montréal, COUR MUNICIPALE. No: 464220223 VILLE DE MONTRÉAL, p. demanderesse -vs- AUTOMOBILE MANSOUR INC., p. défenderesse. PRENEZ AVIS que le 25 mai 1988 à 10:30 heures. Au: 5661, De Lanaudière, Montréal dit district, seront vendus par autorité de Justice, les biens et effets de AUTOMOBILE MANSOUR INC., saisis en cette cause, consistant en: 1 frigdaire, 1 lot d'outils avec coffre, 2 chaines block, 2 set de soudure avec bombonne et accs et autre bien. Conditions: PAIEMENT COMPTANT ou CHÈQUE VISÉ. Renseignements: MARTIN LATRAVERSE, huissier, DE L'ÉTUDE: Paquette & ass., 284-1148. Montréal le 11 mai 1988.

QC, District de Montréal, COUR MUNICIPALE. No: 457060844, 457129982, 457798036 457128781, 459938144, 171987852. VILLE DE MONTRÉAL, p. demanderesse -vs- JÉROME JEAN MARY, p. défenderesse. PRENEZ AVIS que le 26 mai 1988 à 10:00 heures. Au: 10000, Meunier #3, Montréal dit district, seront vendus par autorité de Justice, les biens et effets de JÉROME JEAN MARY, saisis en cette cause, consistant en: 1 télécouleur Lloyd's, 1 système de son Realistic, 1 vidéo vhs hq, 1 ventilateur, 1 radio cassette et accs. Conditions: PAIEMENT COMPTANT ou CHÈQUE VISÉ. Renseignements: ROBERT BELAND, huissier, DE L'ÉTUDE: Paquette & ass., 284-1148. Montréal le 11 mai 1988.

QC, District de Montréal, COUR PROVINCIALE. No: 500-02-039994-871, dossier 101032SJVQ KLEMENS SKIERKA, p. demanderesse -vs- KOSTA NIKITOPOULOS, p. défenderesse. PRENEZ AVIS que le 25 mai 1988 à 13:00 heures. Au: 4610, Hutchison, Montréal dit district, seront vendus par autorité de Justice, les biens et effets de KOSTA NIKITOPOULOS, saisis en cette cause, consistant en: 2 comptoirs vitrés en L, 4 modules de démonstrateur, 1 enseigne lumineuse et accs et autres biens. Conditions: PAIEMENT COMPTANT ou CHÈQUE VISÉ. Renseignements: RICHARD LARIVIÈRE, huissier, DE L'ÉTUDE: Paquette & ass., 284-1148. Montréal le 11 mai 1988.

QC, District de Montréal, COUR MUNICIPALE. No: 855721296, 858007430, 861987346 VILLE DE MONTRÉAL, p. demanderesse -vs- BARRETTE RONALD, p. défenderesse. PRENEZ AVIS que le 26 mai 1988 à 12:30 heures. Au: 4520, De Monceaux, St-Louis de Terrebonne, district de Terrebonne, seront vendus par autorité de Justice, les biens et effets de RONALD BARRETTE, saisis en cette cause, consistant en: 1 four micro-onde Sanyo, 1 télécouleur 24", 1 distributrice à eau et accs, 1 chaîne stéréophonique Sansui et accs et autres biens. Conditions: PAIEMENT COMPTANT ou CHÈQUE VISÉ. Renseignements: MICHEL DUPRÉ, huissier, DE L'ÉTUDE: Paquette & ass., 284-1148. Montréal le 11 mai 1988.

QC, District de Montréal, COUR MUNICIPALE. No: 863335782, 863296862, 863335793 VILLE DE MONTRÉAL, p. demanderesse -vs- DESMARAIS GÉRARD, p. défenderesse. PRENEZ AVIS que le 25 mai 1988 à 11:30 heures. Au: 749, Marin, Montréal dit district, seront vendus par autorité de Justice, les biens et effets de GÉRARD DESMARAIS, saisis en cette cause, consistant en: 1 amplificateur Kenwood, 1 récepteur Kenwood, 1 table tournante Technics, 2 haut-parleurs, 1 laveuse à linge et accs et autres biens. Conditions: PAIEMENT COMPTANT ou CHÈQUE VISÉ. Renseignements: JEAN-PIERRE MERCIER, huissier, DE L'ÉTUDE: Paquette & ass., 284-1148. Montréal le 11 mai 1988.

QC, District de Montréal COUR PROVINCIALE. No: 500-27-024529-838. Monique Dion, p. demanderesse -vs- Marano Antonio, p. défenderesse. PRENEZ AVIS que le 26 mai 1988 à 11:00 heures. Au 5815, Lavoisier, St-Léonard district de Montréal, seront vendus par autorité de Justice, les biens et effets de Antonio Marano, saisis en cette cause, consistant en: 1 télécouleur RCA 26", 1 magnétoscope Beta Sanyo et accs. Conditions: PAIEMENT COMPTANT —OU— CHÈQUE VISÉ. Renseignements: Marc Milord, huissier, DE L'ÉTUDE: Paquette & ass., 284-1148. Montréal le 11 mai 1988.

QC, District de Montréal COUR MUNICIPALE. No: 172702261. Ville de Montréal, p. demanderesse, -vs- Diffusion Jean-Pierre Charron, p. défenderesse. PRENEZ AVIS que le 25 mai 1988 à 11:00 heures. Au 50 Crémazie #615 Montréal dit district, seront vendus par autorité de Justice, les biens et effets de Diffusion Jean-Pierre Charron, saisis en cette cause, consistant en: 1 photocopieur Abdick, 1 machine à écrire IBM, 1 classeur noir, 1 bureau réceptionniste et accs. Conditions: PAIEMENT COMPTANT —OU— CHÈQUE VISÉ. Renseignements: Robert Béland, huissier, DE L'ÉTUDE: Paquette & ass., 284-1148. Montréal le 11 mai 1988.

QC, District de Montréal COUR PROVINCIALE. No: 500-27-016521-868. Percepteur des Amendes, p. demanderesse, -vs- Lachapelle Sylvain, p. défenderesse. PRENEZ AVIS que le 27 mai 1988 à 10:00 heures. Au 7161, De La Nantaise #4, Anjou district de Montréal, seront vendus par autorité de Justice, les biens et effets de Sylvain Lachapelle, saisis en cette cause, consistant en: 1 véhicule de marque camionnette GMC modèle Sierra 515 de couleur noir, immatriculé F350980 et accs. Conditions: PAIEMENT COMPTANT —OU— CHÈQUE VISÉ. Renseignements: Marc Milord, huissier, DE L'ÉTUDE: Paquette & ass., 284-1148. Montréal le 11 mai 1988.

QC, District de Montréal COUR PROVINCIALE. No: 500-27-022538-864. Percepteur des Amendes, p. demanderesse, -vs- Debbab Mohamed, p. défenderesse. PRENEZ AVIS que le 25 mai 1988 à 12:00 heures. Au 9910, Boul. Lévesque St-François Laval district de Montréal, seront vendus par autorité de Justice, les biens et effets de Debbab Mottamed, saisis en cette cause, consistant en: 1 automobile de marque Mercury Lynx 1986, immatriculé EAD120 et accs. Conditions: PAIEMENT COMPTANT —OU— CHÈQUE VISÉ. Renseignements: Michel Dupré, huissier, DE L'ÉTUDE: Paquette & ass., 284-1148. Montréal le 11 mai 1988.

QC, District de Montréal COUR PROVINCIALE. No: 500-27-010605-873. Percepteur des Amendes, p. demanderesse, -vs- 149667 Canada Inc., p. défenderesse. PRENEZ AVIS que le 26 mai 1988 à 13:00 heures. Au 1010, De La Gauchetière #2260 Montréal dit district, seront vendus par autorité de Justice, les biens et effets de 149667 Canada Inc., saisis en cette cause, consistant en: 1 machine à écrire Olivetti, 1 timbreuse Pitney, 1 ordinateur et accs., 1 photocopieur Canon et accs. et autres biens. Conditions: PAIEMENT COMPTANT —OU— CHÈQUE VISÉ. Renseignements: Richard Larivière, huissier, DE L'ÉTUDE: Paquette & ass., 284-1148. Montréal le 11 mai 1988.

QC, District de Montréal COUR PROVINCIALE. No: 500-27-005891-876. Percepteur des Amendes, p. demanderesse, -vs- Les Entreprises Raymond Dulude Inc., p. défenderesse. PRENEZ AVIS que le 26 mai 1988 à 14:00 heures. Au 275, ouest St-Jacques #43, Montréal dit district, seront vendus par autorité de Justice, les biens et effets de Les Entreprises Raymond Dulude Inc., saisis en cette cause, consistant en: 2 pupitres exécutif, 3 classeur de bureau assorties, 1 machine à écrire Royal accs. et autres biens. Conditions: PAIEMENT COMPTANT —OU— CHÈQUE VISÉ. Renseignements: Richard Larivière, huissier, DE L'ÉTUDE: Paquette & ass., 284-1148. Montréal le 11 mai 1988.

QC, District de Montréal COUR PROVINCIALE. No: 500-02-039491-878. Matériaux Construction, p. demanderesse, -vs- Gilles Bureau Ltée, p. défenderesse. PRENEZ AVIS que le 25 mai 1988 à 10:00 heures. Au 2690, Laurentien Ville St-Laurent district de Montréal, seront vendus par autorité de Justice, les biens et effets de Gilles Bureau Ltée, saisis en cette cause, consistant en: 3 chaises en cuirette, 1 caisse enregistreuse, 1 pupitre en bois, 1 pupitre en L, 1 calculatrice Monroe et accs. et autres biens. Conditions: PAIEMENT COMPTANT —OU— CHÈQUE VISÉ. Renseignements: Richard Larivière, huissier, DE L'ÉTUDE: Paquette & ass., 284-1148. Montréal le 11 mai 1988.

QC, District de Montréal GREFFE DE LA PAIX. No.: 500-27-019941-86-5. Monique Dion, p. demanderesse, — VS — M. Albert J. St-Gelais, p. défenderesse. Le 26/05/88 à 11:00 heures. Au 7657, Bernard, LaSalle, district de Montréal, seront vendus par autorité de Justice, les biens et effets de M. Albert J. St-Gelais, saisis en cette cause, consistant en: 1 téléviseur Hitachi, 1 vidéo cassette VHS Luminar, 1 système de son complet Aiwa, etc.... Conditions: ARGENT COMPTANT ou CHÈQUE VISÉ. Information: 288-0211. Montréal, ce 10ième jour de mai 1988. Villeneuve, Miller, Huissiers.

QC, District de Longueuil COUR PROVINCIALE. No.: 505-32-000880-88-1. LE GREFFIER COUR PROVINCIALE, p. demanderesse, — VS — JEAN-GUY GATIEN, p. défenderesse. Le 25/05/88 à 11:00 heures. Au 188 Toulouge App. 11, Longueuil district de Longueuil, seront vendus par autorité de Justice, les biens et effets de Jean-Guy Gatien, saisis en cette cause, consistant en: 1 laveuse à vaisselle G.E., 1 four micro-ondes Citizen, 1 système de son complet Hitachi, etc.... Conditions: ARGENT COMPTANT ou CHÈQUE VISÉ. Information: 288-0211. Montréal, ce 10ième jour de mai 1988. Villeneuve, Miller, Huissiers.

Canada, Province de Québec, District de St-Hyacinthe, COUR PROVINCIALE. No. 750-02-967-873. BANQUE ROYALE DU CANADA -vs- MARC LANGELIER. AVIS PUBLIC est par le présent donné que les effets mobiliers du défendeur, saisis en cette cause seront vendus au 80 Desautels, St-Hilaire, le vingt-quatrième jour de mai 1988 à 11:00 heures: 1 véhicule Mazda GLC 1983, lesquels effets seront vendus pour ARGENT COMPTANT ou CHÈQUE VISÉ. Donné à St-Hyacinthe ce 10e jour de mai 1988. Pierre-Paul Hainault, huissier, 773-7338. Hainault, Lynch & Ass. 995, du Palais, suite 3, St-Hyacinthe, (Qc) J2S 5C6.

QC, District de Montréal. COUR MUNICIPALE. No: 870161622. VILLE DE MONTRÉAL -vs- PAYNE GARY. Le 88/05/26 à 11:00 heures au 237 Elizabeth Circle, Rosemère Qué. J7A 2L5, seront vendus par autorité de Justice, les biens et effets de PAYNE GARY, saisis en cette cause, consistant en: 1 table de salle à manger en bois et acc., 6 chaisesen bois et velours et acc.; 1 système de son TP240 de Sanyo et acc. Conditions: ARGENT COMPTANT ou CHÈQUE VISÉ. Informations: 288-0211. Montréal, ce 12ième jour de mai 1986. Villeneuve, Miller, huissiers.

QC, District de Montréal. COUR MUNICIPALE. No: 458131531, 460316743. VILLE DE MONTRÉAL -vs- LAMBERT LÉO. Le 88/05/25 à 11:30 heures au 6665 boul. Monk, 116 Montréal H4E 3J2, seront vendus par autorité de Justice, les biens et effets de LAMBERT LÉO, saisis en cette cause, consistant en: 1 système de son de marque Marantz et acc.; 1 bureau de bois 7 tiroirs; 1 téléviseur de marque Soundesign et acc. Conditions: ARGENT COMPTANT ou CHÈQUE VISÉ. Informations: 288-0211. Montréal, ce 12ième jour de mai 1988. Villeneuve, Miller, huissiers.

QC, District de Montréal. COUR MUNICIPALE. No: 873128406, 873128395. VILLE DE MONTRÉAL -vs- TAYLOR CURTIS. Le 88/05/25 à 10:30 heures au 724 Canning, Mtl Qué., seront vendus par autorité de Justice, les biens et effets de TAYLOR CURTIS, saisis en cette cause, consistant en: 1 set de salon comprenant 3 morceaux; 1 vaisselier en bois avec portes vitrées; 1 armoire vitrée; 1 four à micro-ondes de marque Kenmore et acc. Conditions: ARGENT COMPTANT ou CHÈQUE VISÉ. Informations: 288-0211. Montréal, ce 12ième jour de mai 1988. Villeneuve, Miller, huissiers.

QC, District de Montréal. COUR MUNICIPALE. No: 2705833. Ville de Montréal, p. demanderesse, -vs- Canada News Inc., p. défenderesse. PRENEZ AVIS que le 25 mai 1988 à 11:30 heures. Au 180 Dorchester #400, Montréal dit district, seront vendus par autorité de Justice, les biens et effets de Canada News Inc., saisis en cette cause, consistant en: 1 photocopieur Panasonic, 1 divan en cuir blanc, 1 causeuse en cuir blanc, 1 bureau en bois et accs. Conditions: PAIEMENT COMPTANT —OU— CHÈQUE VISÉ. Renseignements: Robert Béland, huissier, DE L'ÉTUDE: Paquette & ass., 284-1148. Montréal le 11 mai 1988.

Province de Québec, District de Montréal. COUR MUNICIPALE. No: 130-019-88. LA VILLE DE LA SALLE, demanderesse, -vs- LOUISE BÉLAIR, défenderesse. Le 26 mai 1988 à 11:00 heures au domicile de la défenderesse au 2406 rue Ménard, en la cité LaSalle, district de Montréals, seront vendus par autorité de Justice les biens et effets de la défenderesse, saisis en cette cause, consistant en: 1 magnétoscope de marque Sony Betamax, une télévision couleur de marque RCA, un set de salon en tissus de couleur gris fleuri et autres biens saisis en cette cause. Conditions: ARGENT COMPTANT ou CHÈQUE VISÉ. FRANK ALBERTSON, huissier, 397-9277. Montréal, le 11 mai 1988.

Province de Québec, District d'Iberville. COUR PROVINCIALE. No.: 755-27-002205-872. PERCEPTEUR DES AMENDES, demandeur, -vs- NORMAND LEBRUN, défendeur. Le 24 mai 1988, à 11:00 heures au domicile du défendeur au 678, rue Goyette, en la cité Longueuil, district de Longueuil, seront vendus par autorité de Justice, les biens et effets du défendeur, saisis en cette cause, consistant en: 2 équerres; 2 ensembles d'outils de poseur avec ceinture en cuir, 4 jacks (pour feuilles gyproc) et autres biens saisis en cette cause. Conditions: ARGENT COMPTANT ou CHÈQUE VISÉ. LUC LAMBERT, huissier, 397-9047. Montréal, ce 11 mai 1988.

Province de Québec, District de Bedford. COUR PROVINCIALE. No.: 460-02-000574-873. LES DISTRIBUTIONS A. ROBITAILLE INC., demanderesse, -vs- CARREFOUR CARIGNAN INC., défenderesse. Le 24 mai 1988, à 12:00 heures à la place d'affaires de la défenderesse au 3000, rue Brunelle, en la cité Carignan, district de Longueuil, seront vendus par autorité de Justice, les biens et effets de la défenderesse, saisis en cette cause, consistant en: un comptoir en bois blanc et arborite vert, un four à pizza Blodgett, un lavabo triple en stainless steel et autres biens saisis en cette cause. Conditions: ARGENT COMPTANT ou CHÈQUE VISÉ. SYLVAIN DARVEAU, huissier, 397-9047. Montréal, le 11 mai 1986.

Province de Québec, District de Montréal. COUR PROVINCIALE. No.: 510-32-1335-877. PIERRE FARLEY, demandeur, -vs- PAULA ALERTE, défenderesse. Le 24 mai 1988, à 10:00 heures à la place d'affaires de la défenderesse au 5442, rue Jean-Talon est, en la cité de Montréal, district de Montréal, seront vendus par autorité de Justice, les biens et effets de la défendresse, saisis en cette cause, consistant en: un comptoir en mélamine blanche et vitré 3 sections 10' x 3', un fauteuil cuir blanc de coiffure, 2 fauteuils gris et blanc et autres biens saisis en cette cause. Conditions: ARGENT COMPTANT ou CHÈQUE VISÉ. PAUL OUELLETTE, huissier, 397-9277. Montréal, le 11 mai 1988.

Province de Québec, District de Montréal. COUR PROVINCIALE. No.: 500-02-002191-877. VITRERIE BRUNELLE INC., demanderesse, -vs- LUBKIN DESTIN (RESTAURANT MIKA), défendeur. Le 25 mai 1988 à 12:00 heures à la place d'affaires du défendeur au 210 ouest, rue Jean-Talon, en la cité de Montréal, district de Montréal, seront vendus par autorité de Justice, les biens et effets du défendeur, saisis en cette cause, consistant en: 1 congélateur; Articaire et équipement de restaurant. Conditions: ARGENT COMPTANT ou CHÈQUE VISÉ. MAURICE BERNARD, huissier, 255-0308. Montréal, le 14 mai 1988.

AVIS PUBLICS

Voir aussi en page B-9

QC, District de Montréal. No: 500-32-010258-863. Vincent Szymanski -vs- Nickolas Vithoulkas. Le 25/05/88 à 11:00 heures au 550 rue Liège ouest #6, Montréal, dit district, seront vendus les biens et effets de Nickolas Vithoulkas, savoir: 1 TV couleur 26" Quazar, 1 lessiveuse & sécheuse Moffat, 1 congélateur Roy, 1 sofa 3 places, 1 causeuse velour beige et autres biens meubles. Conditions: ARGENT COMPTANT ou CHÈQUE VISÉ. Information: François Bourque, huissier, 286-7175. Montréal, le 12/05/88.

QC, District de Joliette. No: 705-27-000302-874. Ginette Malo -vs- Pierre Lamarre. Le 27/05/88 à 12:00 heures au 2352 rue Knox à Montréal dit district, seront vendus les biens et effets de Pierre Lamarre, savoir: 1 ensemble stéréo, 2 enceintes acoustiques JBL, 1 TV 20" Citizen, 1 lessiveuse et 1 sécheuse Inglis et autres biens & meubles de maison. Conditions: ARGENT COMPTANT ou CHÈQUE VISÉ. Information: François Bourque, huissier, 286-7175. Montréal, le 12/05/88.

QC, District de Montréal. No: 500-02-000035-886. Commission Construction du Québec -vs- Alfonso Carito. Le 26/05/88 à 10:30 heures au 5385 rue Dupuis à Montréal, dit district, seront vendus les biens et effets de Alfonso Carito, savoir: 1 TV meuble Quasar, 1 TV Magnavox, 1 vidéo VHS Hitachi et 1 table avec 4 chaises. Conditions: ARGENT COMPTANT ou CHÈQUE VISÉ. Information: Marcel Racette, huissier, 286-7175. Montréal, le 12/05/88.

QC, District de Montréal. No: 500-05-009837-871. McFadden Aviation Inc. -vs- Eugène Vernon Fesler & Al. Le 26/05/88 à 11:30 heures au 9245 rue Ryan à Dorval, district de Montréal, seront vendus les biens et effets de Eugène Vernon Fesler Al. (lieu entrepôt), savoir: 1 avrion 2 moteurs Beachraft Queen Air 65-88 N/S LP21 Model 65-88, No engine IG50-450-AID, registration C-GDHR. Conditions: ARGENT COMPTANT ou CHÈQUE VISÉ. Information: Marcel Racette, huissier, 286-7175. Montréal, le 12/05/88.

QC, District de Longueuil. No: 505-02-000766-877. Le Courrier du Sud -vs- Eric Heaton et Als. Le 26/05/88 à 13:00 heures au 1400 ave des Pins à Montréal, dit district, seront vendus les biens et effets de Éric Heaton, savoir: 1 TV couleur 20" Candle, 1 distributrice d'eau Cordley, 1 dactylo IBM, 1 classeur, 1 aspirateur Électrolux et accs., 1 caméro Dinamic & 2 sofas. Conditions: ARGENT COMPTANT ou CHÈQUE VISÉ. Information: François Bourque, huissier, 286-7175. Montréal, le 12/05/88.

QC, District de Montréal. No: 500-02-028490-840. B.C.I.C. -vs- Joe Rotschild. Le 27/05/88 à 12:00 heures au 6211 rue Côte St-Luc #103 à Montréal, dit district, seront vendus les biens et effets de Joe Rotschild, savoir: 1 TV couleur, 1 balayeuse Electrolux, 2 divan beige, 1 fauteur beige. Conditions: ARGENT COMPTANT ou CHÈQUE VISÉ. Information: Marcel Racette, huissier, 286-7175. Montréal, le 12/05/88.

QC, District de Repentigny. No: 730-32-000375-878. Michel Carignan & Maurice Frigon -vs- Équip. Réfrig. C. Bourbonnière Inc. Le 26/05/88 à 10:00 heures au 11679, 4ième avenue à Rivière-des-Prairies, district de Montréal, seront vendus les biens et effets de Équip. Réfrigération C. Bourbonnière Inc., savoir: 1 lot de réfrigérateurs, 1 congélateur commercial, 1 lot d'accessoires de réfrigération et autres meubles & articles de bureau. Conditions: ARGENT COMPTANT ou CHÈQUE VISÉ. Information: Réjean Chaille, huissier: 286-7175. Montréal, le 12/05/88.

QC, District de Montréal COUR MUNICIPALE. No: 174585880. Ville de Montréal, p. demanderesse, — VS — Dottin Roderick G., p. défenderesse. Le 26/05/88 à 10:00 heures. Au 4848 rue Dunn à Montréal, district de Montréal, seront vendus par autorité de Justice, les biens et effets de Dottin Roderick G., saisis en cette cause, consistant en: Ford Escort beige portant la plaque DAE721. Conditions: ARGENT COMPTANT ou CHÈQUE VISÉ. Information: 288-0211. Montréal, ce 12ième jour de mai 1988. Villeneuve, Miller, Huissiers.

Province de Québec, District de Montréal COUR PROVINCIALE. No: 500-27-012140-879. Le Percepteur des Amendes, demandeur, — VS — Les Entreprises Bettyyu Inc., défenderesse. Le 24 mai 1988, à 10:00 de l'avant-midi à la place d'affaires de la défenderesse au no. 1005 rue Dale en la cité Laval, district de Montréal, seront vendus par autorité de Justice, les biens et effets de la défenderesse, saisis en cette cause, consistant en: 1 machine à coudre Juki no. 2516 class FF6 500 + acc., 1 machine à coudre Renown DTN 45 + acc., etc.... Conditions: ARGENT COMPTANT. Claude Girard, huissier, 878-3142. Montréal, le 11 mai 1988.

QC, District de Terrebonne COUR SUPÉRIEURE. No: 700-12-004502-79-5. Lise Morin, p. demanderesse, — VS — Remorquage Général Terrebonne Inc. (Mise en cause), p. défenderesse. Le 25/05/88 à 10:30 heures. Au 2635 Boul. Le Corbusier, Laval district de Montréal, seront vendus par autorité de Justice, les biens et effets de Remorquage Général Terrebonne Inc., saisis en cette cause, consistant en: 1 machine à chèques Paymaster, 1 téléphone ordinateur, 1 radio émetteur etc.... Conditions: ARGENT COMPTANT ou CHÈQUE VISÉ. Information: 288-0211. Montréal, ce 11ième jour de mai 1988. Villeneuve, Miller, Huissiers.

QC, District de Longueuil, GREFFE DE LA PAIX. No.: 32-002215-870. Nicole Allaire, p. demanderesse, — VS — Lucarne Auto Inc., p. défenderesse. Le 26/05/88 à 14:00 heures. Au 4300 ch. Chambly St-Hubert district de Longueuil, seront vendus par autorité de Justice, les biens et effets de Lucarne Auto Inc., saisis en cette cause, consistant en: 1 véhicule Mustang 1978. Conditions: ARGENT COMPTANT ou CHÈQUE VISÉ. Information: 288-0211. Montréal, ce 12ième jour de mai 1988. Villeneuve, Miller, Huissiers.

Province de Québec, District de Montréal COUR PROVINCIALE. No.: 500-02-030104-876. Ville de Laval, demanderesse, — VS — Gkinos Vassilios, défendeur. Le 24 mai 1988, à 12 heures au domicile du défendeur au no. 4537 rue 4e avenue en la cité Chomedy, Laval de Montréal, seront vendus par autorité de Justice, les biens et effets du défendeur, saisis en cette cause, consistant en: 1 balayeuse Électrolux et accessoires, 1 vidéo VHS Hitachi, 1 téléviseur couleur Sony 26", meubles de ménage. Conditions: ARGENT COMPTANT, CHÈQUE CERTIFIÉ OU LES DEUX. François Bertrand, huissier, 328-1122. Montréal, le 12 mai 1988.

QC, District de Terrebonne COUR PROVINCIALE. No: 700-02-003011-87-2 C.P. Ste-Cécile Montréal, p. demanderesse, — VS — Réal Raymond, p. défenderesse. Le 26/05/88 à 11:00 heures. Au 627 Labelle St-Jérôme district de Terrebonne, seront vendus par autorité de Justice, les biens et effets de Réal Raymond, saisis en cette cause, consistant en: 1 véhicule automobile Jeep Pick Up Comanche. Conditions: ARGENT COMPTANT ou CHÈQUE VISÉ. Information: 288-0211. Montréal, ce 11ième jour de mai 1988. Villeneuve, Miller, Huissiers.

QC, District de Montréal COUR PROVINCIALE. No: 500-32-008033-87-2. Jacques Bourgon, p. demanderesse, — VS — Daniel Perras, p. défenderesse. Le 25/05/88 à 11:10 heures. Au 6039 Hamilton Montréal district de Montréal, seront vendus par autorité de Justice, les biens et effets de Daniel Perras, saisis en cette cause, consistant en: 1 auto Pontiac Fiero 1985. Conditions: ARGENT COMPTANT ou CHÈQUE VISÉ. Information: 288-0211. Montréal, ce 10ième jour de mai 1988. Villeneuve, Miller, Huissiers.

QC, District de Montréal COUR MUNICIPALE. No: 456546705, 456548072, 465703822, 465902013, 465845225, 465799534. Ville de Montréal, p. demanderesse, — VS — Lamour Marcelle Vieux, p. défenderesse. Le 26/05/88 à 10:00 heures. Au 4848 rue Dunn à Montréal, district de Montréal, seront vendus par autorité de Justice, les biens et effets de Lamour Marcelle Vieux, saisis en cette cause, consistant en: Renaud 5 GTL grise portant la plaque JPY573. Conditions: ARGENT COMPTANT ou CHÈQUE VISÉ. Information: 288-0211. Montréal, ce 12ième jour de mai 1988. Villeneuve, Miller, Huissiers.

QC, District de Montréal, COUR MUNICIPALE. No: 451613886. VILLE DE MONTRÉAL, p. demanderesse -vs- CHOUINARD PAUL ÉMILE, p. défenderesse. PRENEZ AVIS que le 27 mai 1988 à 13:30 heures. Au: 16, Wing L'Acadie, district d'Iberville, seront vendus par autorité de Justice, les biens et effets de PAULE ÉMILE CHOUINARD, saisis en cette cause, consistant en: 1 automobile de marque Pontiac Firebird de couleur grise, immatriculé JKJ679 et accs. Conditions: PAIEMENT COMPTANT ou CHÈQUE VISÉ. Renseignements: ROCK BEAUDIN, huissier, DE L'ÉTUDE: Paquette & ass., 284-1148. Montréal le 11 mai 1988.

QC, District de Kirkland COUR PROVINCIALE. No: 520-32-000158-881. Josef Muntigl, p. demanderesse, -vs- Kulezic Tomislave, p. défenderesse. PRENEZ AVIS que le 26 mai 1988 à 10:00 heures. Au 8159A, Blois, St-Léonard district de Montréal, seront vendus par autorité de Justice, les biens et effets de Kulezic Tomislave, saisis en cette cause, consistant en: 1 télécouleur 26" Panasonic, 1 magnétoscope VHS, 1 système de son et acc. Conditions: PAIEMENT COMPTANT —OU— CHÈQUE VISÉ. Renseignements: Marc Milord, huissier, DE L'ÉTUDE: Paquette & ass., 284-1148. Montréal le 11 mai 1988.

Province de Québec, District de Montréal COUR PROVINCIALE. No.: 705-02-000207-878. Rondeau et Frère Inc., demanderesse, — VS — Leandre Beaudry, défenderesse. Le 28 mai 1988 à 10:00 heures de l'avant-midi au domicile de la défenderesse au no. 431 rue Rang Ste Louise en la cité St-Zénon, district de Joliette, seront vendus par autorité de Justice, les biens et effets de la défenderesse, saisis en cette cause, consistant en: 1 Pontiac 1976, Station Wagon Laurentien, brun et corde de bois de bouleaux. Conditions: ARGENT COMPTANT. Michel Robillard, huissier, 878-3142. Montréal, le 11 mai 1988.

QC, District de Montréal. No: 500-32-007876-875. Vincent Szynanski -vs- Nickolas Vithoulkas. Le 25/05/88 à 11:00 heures au 550 rue Liège ouest #6 à Montréal, dit district, seront vendus les biens et effets de Nickolas Vithoulkas, savoir: 1 TV couleur 26" Quazar, 1 lessiveuse & sécheuse Moffat, 1 congélateur Roy, 1 sofa 3 places, 1 causeuse velour beige et autres biens meubles. Conditions: ARGENT COMPTANT ou CHÈQUE VISÉ. Information: François Bourque, huissier, 286-7175. Montréal, le 12/05/88.

Province de Québec, District de Montréal COUR PROVINCIALE. No.: 520-32-000510-850. John O'Gallagher, demandeur, — VS — John Butler, défenderesse. Le 25 mair 1988, à 13 heures de l'après-midi au domicile du défendeur au no. 696 rue Lac St-Louis en la cité Ville de Léry, district de Montréal, seront vendus par autorité de Justice, les biens et effets du défendeur, saisis en cette cause, consistant en: 2 coffres en fois de rangement, 6 chaises en bois, 1 tondeuse Lawn Boy etc.... Conditions: ARGENT COMPTANT. Michel Daigneault, huissier. Montréal, le 12 mai 1988.

QC, District de Montréal COUR PROVINCIALE. No: 500-27-011230-879. Percepteur des Amendes, p. demanderesse, -vs- Mallet Mario, p. défenderesse. PRENEZ AVIS que le 26 mai 1988 à 12:00 heures. Au 12110, Boul. Pierrefonds district de Montréal, seront vendus par autorité de Justice, les biens et effets de Mario Mallet, saisis en cette cause, consistant en: 1 télécouleur 28" Mitsubuchi, 1 set de salon en tissu bleu et accs. Conditions: PAIEMENT COMPTANT —OU— CHÈQUE VISÉ. Renseignements: François Taillefer, huissier, DE L'ÉTUDE: Paquette & ass., 284-1148. Montréal le 11 mai 1988.

QC, District de Montréal. No: 500-05-000939-874. 2411-7020 QUÉBEC INC. -vs- HOUSE OF 1000 PAINTINGS INC. Le 26/05/88 à 10:00 heures au 3257 Achim, St-Laurent, district de Montréal, seront vendus les biens et effets de THE HOUSE OF 1000 PAINTINGS INC., savoir: automobile BMW 535 immatriculé au Québec F802608 et équipement et 1 téléphone cellulaire Novatel et acc. Conditions: ARGENT COMPTANT ou CHÈQUE VISÉ. SYLVAIN TRUDEL 288-6317. Lemieux Golden. Montréal, ce 14/05/88.

QC, DISTRICT D'IBERVILLE. No: 755-05-000070-852. FOUCRAY CANADA INC. -vs- LUC DUBOIS ET ALS. Le 25 mai 1988 à 13:00 heures au 122 rue de Liège à St-Jean, district d'Iberville, seront vendus les biens et effets de LUC DUBOIS ET ALS, savoir: 1 Auto Chevrolet Cavalier 1983 N/S 1G1AC69R5E7259724 & acc., 1 Camion Astro Van Environ 1987 N/S 1GNDM1521JB141627 et accs. et autres biens & meubles. Conditions: ARGENT COMPTANT ou CHÈQUE VISÉ. Information: REJEAN CHAILLE, huissier, 286-7175. BABIN, BOURDAGES, DÉCOSTE, NOEL, LACHANCE, HUISSIERS, 510, Boul. St-Laurent, suite: 200, Montréal, H2Y 2Y9. Montréal, ce 12 mai 1988.

QC, DISTRICT DE MONTRÉAL, No: 500-02-024473-873. CLAUDE NEON LIMITÉE, -vs- FERNAND DECHAMPLAIN. Le 25 mai 1988 à 11:30 heures au 8135 rue Langelier à St-Léonard, district de Montréal, seront vendus les biens et effets de FERNAND DECHAMPLAIN (LIEU ENTREPOSAGE), savoir: Auto Pontiac 6000 1983 N/S 2G2F19X9D1267161 et accs. Conditions: ARGENT COMPTANT ou CHÈQUE VISÉ. Information: REJEAN CHAILLE, huissier, 286-7175. BABIN, BOURDAGES, DÉCOSTE, NOEL, LACHANCE, HUISSIERS, 510, Boul. St-Laurent, suite: 200, Montréal, H2Y 2Y9. Montréal, ce 12 mai 1988.

QC, DISTRICT DE MONTRÉAL, No: 500-02-001724-884. B.C.I.C., -vs- YVES DICROCI. Le 26 mai 1988 à 11:00 heures au 624 rue Clarence Gagnon à Montréal dit district, seront vendus les biens et effets de YVES DICROCI, savoir: 1 Auto Renault Encore 1985 N/S 1XMAW939F1I203362 et accs. Conditions: ARGENT COMPTANT ou CHÈQUE VISÉ. Information: REJEAN CHAILLE, huissier, 286-7175. BABIN, BOURDAGES, DÉCOSTE, NOEL, LACHANCE, HUISSIERS, 510, Boul. St-Laurent, suite: 200, Montréal, H2Y 2Y9. Montréal, ce 12 mai 1988.

AVIS
COMPAGNIE MONTRÉAL TRUST DU CANADA

AVIS EST par les présentes donné que Compagnie Montréal Trust du Canada, une compagnie fiduciaire constituée en corporation le 19 juillet 1978 par lettres patentes en vertu de l'article 5 de la **Loi sur les compagnies fiduciaires**, et ayant son principal établissement en la ville de Montréal, province de Québec, fera une demande au Parlement du Canada, lors de la présente session ou lors d'une des deux sessions suivant immédiatement la présente session, pour l'adoption d'une loi d'intérêt privé l'autorisant à demander la continuation de son existence en tant que société de fiducie en vertu des lois de la province de Québec.
Fait à Montréal, province de Québec le 6 mai 1988.

Les procureurs de la pétitionnaire,
OGILVY, RENAULT
1981, Avenue McGill College
Montréal (Québec)
H3A 3C1.

AVIS DE LA PREMIÈRE ASSEMBLÉE
ARTICLE 80 (4)

DANS L'AFFAIRE DE LA FAILLITE DE:

2529-5718 QUÉBEC INC, corporation légalement constituée ayant son siège social et sa place d'affaires au 10785 Pascal-Gagnon, dans la Ville de Montréal-Nord, dans le District de Montréal, dans la Province de Québec — Faillie

AVIS est par les présentes donné que 2529-5718 QUÉBEC INC. a fait cession de ses biens le 28 avril 1988 et que la première assemblée des créanciers sera tenue le 26 mai 1988 à 9H30 de l'avant-midi au bureau du Séquestre Officiel, Complexe Guy-Favreau, 200 boulevard René-Lévesque, ouest, Basilière 00, Tour ouest, Chambre 07, dans la Ville de Montréal, dans la province de Québec.

DATÉ DE MONTRÉAL CE 4 MAI 1988.

GUY LOSLIER,
Syndic

Samson Bélair inc.

Édifice de la Banque Royale du Canada,

1, Place Ville-Marie, suite 3210
Montréal, Québec (H3B 2W3)
Tél.: (514) 861-9311

Canada
Province de Québec
Divsion de St-Maurice
No: 410-11-000027-887
Surint: 034209

COUR SUPÉRIEURE
(En matière de faillite)

Dans l'affaires de la faillite de:

LUCIEN CROTEAU ÉLECTRIQUE INC., corporation légalement constituée en vertu de la loi sur les Corporations Commerciales Canadiennes, ayant sa place d'affaires au 1725, Castelneau, St-Hyacinthe, (Qué.) J2S 6T6 — DÉBITRICE

SOYEZ AVISÉ parles présentes qu'une ordonnance de Séquestre a été rendue contre LUCIEN CROTEAU ÉLECTRIQUE INC., le 7ième jour de mars 1988. La débitrice est réputée avoir fait cession de ses biens le 8ième jour de février 1988, date du dépôt de la pétition de faillite. La première assemblée des créanciers sera tenue le 6ième jour de juin 1988, à 16h15, au Bureau des Faillites, 225, rue Des Forges, en la cité de Trois-Rivières, dans la province de Québec.

Daté de Trois-Rivières, ce 9ième jour de mai 1988.

MICHEL BELHUMEUR, c.a.
Syndic de l'actif de LUCIEN CROTEAU ÉLECTRIQUE INC.
Bureau de SAMSON, BÉLAIR INC.

Samson Bélair inc.

Syndic

165, rue Radison, suite 200
Trois-Rivières (Québec) G9A 2C5 **(819) 379-8431**

AVIS AUX CRÉANCIERS D'UN PROJET DE FUSION
EXPLORATION ASTER INC.

AVIS EST DONNÉ PAR LA PRÉSENTE que la société EXPLORATION ASTER INC. a l'intention de se fusionner avec EXPLORATIONS EASTMIN INC., en conformité de la Loi sur les sociétés commerciales canadiennes.
Tout créancier de la société qui désire s'opposer à cette fusion, peut le faire dans les trente (30) jours de la date de cet avis, en faisant parvenir ladite opposition au siège social de la société, situé au 1090, rue Berri, C.P. 277, Succ. C., Montréal (H2L 4K1).

Fait à Montréal, ce 9ième jour de mai 1988.

LACROIX, LAMBERT,
avocats et procureurs

Outremont

AVIS est donné que lors d'une réunion qui sera tenue le lundi 30 mai 1988 à 20 heures, le Conseil de la Ville d'Outremont statuera sur une demande de dérogation mineure aux dispositions de zonage et de lotissement du règlement 1044-1 et ses amendements, concernant; la construction d'un agrandissement à la jonction des deux baies vitrées en façade avant du bâtiment situé au 1460-70 avenue Van Horne, numéros de lots 37-196, 195pt, du cadastre de la municipalité de la paroisse de Montréal, dans le territoire de la Ville d'Outremont.

Au cours de cette réunion, Monsieur le Maire expliquera la demande de dérogation mineure et les conséquences de son approbation et entendra les personnes ou organismes qui désirent s'exprimer.

Donné à Outremont
ce 14 mai 1988

Jocelyne Perreault
Greffier de la Ville

AVIS DE LA PREMIÈRE ASSEMBLÉE

Dans l'affaire de faillite de:

ROBERT AMYOT, denturologiste et JEANNETTE (PROVENCHER) AMYOT, préposée à l'accueil, demeurant et résidant au 1337, rue Muir, St-Laurent, Québec H4L 4S7. — Faillis

AVIS est par les présentes donné que ROBERT AMYOT et JEANNETTE (PROVENCHER) AMYOT ont fait une cession le 2e jour de mai 1988 et que la première assemblée des créanciers sera tenue le 26e jour de mai 1988, à 11:00 heures, au bureau du séquestre officiel, Complexe Guy Favreau, 200, boulevard René Lévesque Ouest, Basilaire 00, Tour Ouest, chambre 07, dans la ville de Montréal, dans la Province de Québec.

Ce 9e jour de mai 1988.

RENÉ CYR, c.g.a.
Syndic

MOQUIN, MÉNARD, GIROUX, DU TEMPLE INC.
2525, boulevard Daniel Johnson
Bureau 550
Laval (Québec)
H7T 1S9
Tél.: (514) 682-8880/745-2900

AVIS DE LA PREMIÈRE ASSEMBLÉE
Article 80(4)

Dans l'affaire de la faillite de: GUY DESCHÊNES, boucher et CÉLINE VANASSE, ménagère, domiciliés au 1993, boul. St-Charles, Lachenaie, Québec J6W 3T8 ayant déjà fait affaires sous la raison sociale de "La Boucherie du Coin", 2200, Sylva-Clapin, St-Hyacinthe, Qc J2S 5T3. — Faillis

Avis est par les présentes donné que GUY DESCHÊNES et CÉLINE VANASSE ont déposé une cession le 6 mai 1988 et que la première assemblée des créanciers sera tenue le 26 mai 1988 à 9h au bureau du syndic, 1050, boul. Casavant ouest, bureau 2001, dans la ville de St-Hyacinthe, dans la province de Québec.
DATÉ DE SAINT-HYACINTHE, ce 9ième jour de mai 1988.

LOUIS LANGEVIN, c.a.
Syndic

RAYMOND, CHABOT, FAFARD, GAGNON INC.
1050, boul. Casavant ouest,
bureau 2001
Saint-Hyacinthe,
Québec J5K 8B9
Tél.: (514) 774-4300

AVIS DE LA PREMIÈRE ASSEMBLÉE

Dans l'affaire de la faillite de:

144722 CANADA INC., corporation légalement constituée faisant affaires sous la raison sociale "Naturfit", ayant son siège social au 2123, boul. Laurentien, suite 49-50, Ville St-Laurent, Québec H4R 1K4 et une place d'affaires au 7350, boul. Taschereau, suite 36, Brossard, Québec. — Débitrice

AVIS est par les présentes donné que 144722 CANADA INC. a fait une cession de ses biens le 6ième jour de mai 1988 et que la première assemblée des créanciers sera tenue le 25ième jour de mai 1988 à 9h45 au bureau du Séquestre Officiel, Complexe Guy Favreau, 200 ouest, boul. Dorchester, Basilaire 00, Tour ouest, chambre 07, Montréal, Québec.
DATÉ DE LAVAL, ce 14ième jour de mai 1988.

JEAN ROBILLARD, c.a.
Syndic

Raymond, Chabot, Fafard, Gagnon Inc.
1200, boul. St-Martin ouest
Bureau 200
Laval (Québec)
H7S 2E4
(514) 382-8234

Société d'énergie de la Baie James

APPELS D'OFFRES

N° 88-0189

Nolisement d'un hélicoptère sur flotteurs

Capacité: six (6) passagers
Période: du 13 juin au 26 août 1988
Bases: LG 1 et Chisasibi

N° 88-0177

Fourniture de matériel informatique neuf

— (4) micro-ordinateurs "Compaq-Deskpro" 386/20
— (1) imprimante "Genicom" 3320
— (1) table traçante électrostatique "Versatech" 8500
— (1) imprimante "H.P. Quiet Jet Plus"

Garantie de soumission:
10 000,00 $

Seules les personnes, sociétés, corporations ou entreprises en coparticipation ayant une place d'affaires au Québec et qui ont obtenu les documents d'appels d'offres de la Société d'énergie de la Baie James peuvent soumissionner. Cette dernière se réserve le droit de rejeter l'une ou quelconque ou toutes les soumissions reçues.

Les documents d'appels d'offres sont disponibles gratuitement du lundi au vendredi inclusivement, de 9 h à 12 h et de 13 h à 16 h 30, à l'endroit suivant:

Société d'énergie de la Baie James
SERVICE APPROVISIONNEMENT ET SERVICES
19e étage, local 1904
800, boul. de Maisonneuve est
Montréal (Québec)
H2L 4M8

DATE ET HEURE LIMITES DE RÉCEPTION DES SOUMISSIONS:
Le 31 mai 1988 à 15 h 30

Pour tout renseignement supplémentaire, communiquez avec le bureau des appels d'offres, téléphone (514) 289-5938.

Marc Chabot
Chef de service Approvisionnement et Services

appel d'offres

Gouvernement du Québec

Ministère de l'Éducation

Avis est, par la présente, donné que le ministère de l'Éducation recevra des soumissions, aux conditions ci-après énumérées, pour l'opération des équipements périphériques de son centre de traitement informatique desservant les ministères de l'Éducation (MEQ) et de l'Enseignement supérieur et de la Science (MESS).
Seules sont admises à soumissionner les entreprises qui, ayant une place d'affaires au Québec, font affaire dans ce secteur, depuis au moins un an.
Le Cahier des charges et instructions aux soumissionnaires peut être obtenu aux bureaux de la Direction de la planification et de l'ingénierie de la Direction générale des ressources informationnelles, Ministère de l'Éducation, 1035, rue De La Chevrotière, 25e étage, Québec G1R 5A5, tél.: (418) 643-9734.
Toute soumission, pour être acceptée, devra être signée par une personne autorisée à le faire et être accompagnée d'une garantie:
1) correspondant à un montant forfaitaire équivalent à 10% de la valeur totale de la soumission, si elle est sous forme de cautionnement, ou
2 correspondant à un montant forfaitaire équivalent à 5% de la valeur totale de la soumission, jusqu'à concurrence de 100 000 $, si elle est sous forme d'un chèque visé.
Cette garantie de soumission devra être échangée à la signature du contrat pour une garantie d'exécution au même montant.
Toute soumission et garantie de soumission doivent être valides pour une période de 45 jours à partir de la date d'ouverture des soumissions.
Toute soumission doit parvenir dans une enveloppe cachetée portant la mention SOUMISSION et adressée à la Direction générale des ressources informationnelles du ministère de l'Éducation, 1035, rue De La Chevrotière, 25e étage, Québec G1R 5A5. Les soumissions doivent être reçues au plus tard le 2 juin 1988 à 9 h 30, heure locale, pour être ouvertes publiquement, le même jour, à 9 h 45, dans la salle de cours du 24e étage.
Toute soumission doit être faite conformément aux dispositions du Règlement sur les contrats de services du gouvernement (1981, R.R.Q., c. A-6, r.8 et amendements).
Le Ministère ne s'engage à accepter ni la plus basse, ni aucune des soumissions reçues, ni ne s'engage à contracter quelque obligation que ce soit envers le ou les soumissionnaires.

Le sous-ministre de l'Éducation,
Thomas J. Boudreau

Québec

CANADA
PROVINCE DE QUÉBEC
DISTRICT DE MONTRÉAL
NO: 500-04-001552-885

COUR SUPÉRIEURE

PRÉSENT: le protonotaire adjoint ANA TERESA DE JESUS,
Partie demanderesse
c.
VICTOR DANIEL GONZALEZ,
Partie défenderesse

ASSIGNATION

ORDRE est donné à VICTOR DANIEL GONZALEZ de comparaître au greffe de cette cour situé au 1 est, Notre-Dame à Montréal, salle 1.100, dans les trente (30) jours de la date de la publication du présent avis dans le journal LE DEVOIR.
Une copie de la demande en séparation de corps a été remise au greffe à l'intention de VICTOR DANIEL GONZALEZ.
Lieu: Montréal
Date: 9 mai 1988

Michel Martin
Protonotaire adjoint

CANADA
PROVINCE DE QUÉBEC
DISTRICT DE MONTRÉAL
NO: 500-05-005782-873

COUR SUPÉRIEURE

2424-4675 QUÉBEC INC.
REQUÉRANTE
VS
RAGUAR HELLEMIS
ET
HUBERT AUSTIN REMISTER
INTIMÉS

PAR ORDRE DE LA COUR

La partie intimée, RAGUAR HELLEMIS ET HUBERT AUSTIN REMISTER, est par la présente requise de comparaître dans un délai de TRENTE (30) jours à compter de la présente publication.
Copie de la requête réamendée en reconnaissance judiciaire du droit de propriété acquis par prescription selon (art 218a c.c. et 806 c.p.) affidavit et avis de présentation, a été laissée au greffe à l'intention de RAGUAR HALLEMIS ET HUBERT AUSTIN REMISTER, intimés.
LIEU: Montréal,
Date: 6 mai 1988
Michel MARTIN, Protonotaire-Adjoint

CANADA
PROVINCE DE QUÉBEC
DISTRICT DE MONTRÉAL
NO: 500-02-013232-884

COUR PROVINCIALE

COMMISSION DES NORMES DU TRAVAIL,
Partie demanderesse
VS
IMPRESSIONS BELLE-TEX INC.,
Partie défenderesse

La défenderesse, Impressions Belle-Tex Inc., d'adresse inconnue, est par la présente requise de comparaître dans un délai de trente jours à compter de la présente insertion.
Une copie du bref d'assignation, déclaration et avis selon l'art. 119a C.P.C. a été laissée à la Direction générale des Greffes au Palais de Justice de Montréal à son intention.
Faute par la défenderesse de comparaître dans ce délai, Statuer sur la demande, Prononcer jugement par défaut avec les mêmes conséquences juridiques qu'à la suite d'un débat contradictoire.

Montréal, ce 12 mai 1988.
MICHEL MARTIN, P.a.

Me Daniel Péloquin,
Mes Parent & Ass.
2, Complexe Desjardins, 24e étage
Montréal.

CANADA
PROVINCE DE QUÉBEC
DISTRICT DE MONTRÉAL
NO: 500-02-014148-881

COUR PROVINCIALE

COMMISSION DES NORMES DU TRAVAIL,
Partie demanderesse
VS
2529-2699 QUÉBEC INC.,
Partie défenderesse

La défenderesse, 2529-2699 Québec Inc., d'adresse inconnue, est par la présente requise de comparaître dans un délai de trente jours à compter de la présente insertion.
Une copie du bref d'assignation, déclaration et avis selon l'art. 119a C.P.C. a été laissée à la Direction générale des Greffes au Palais de Justice de Montréal à son intention.
Faute par la défenderesse de comparaître dans ce délai, Statuer sur la demande, Prononcer jugement par défaut avec les mêmes conséquences juridiques qu'à la suite d'un débat contradictoire.

Montréal, ce 12 mai 1988.
MICHEL MARTIN, P.a.

Me Michel Poirier
Mes Parent & Ass.
2, Complexe Desjardins, 24e étage
Montréal.

CANADA
PROVINCE DE QUÉBEC
DISTRICT DE MONTRÉAL
NO: 500-12-170815-884

COUR SUPÉRIEURE

PRÉSENT LE PROTONOTAIRE ADJOINT MICHAELLE BELLERIVE,
Partie demanderesse
c.
ELPHEGE BLAISE,
Partie défenderesse

ASSIGNATION

ORDRE est donné à ELPHEGE BLAISE de comparaître au greffe de cette cour situé au 1 est, rue Notre-Dame à Montréal, salle 1.100 dans les (30) trente jours de la date de la publication du présent avis dans LE DEVOIR.
Une copie de la déclaration en divorce a été remise au greffe à l'intention de ELPHÈGE BLAISE.
LIEU: MONTRÉAL
DATE: 5 mai 1988

Michel Martin, P.a.

CANADA
PROVINCE DE QUÉBEC
DISTRICT DE MONTRÉAL
No: 500-24-000013-887
BD 0838

COUR SUPÉRIEURE

ORDONNANCE D'ASSIGNATION ET DE SIGNIFICATION PAR AVIS PUBLIC
(Article 139 C.P.C.)

A: Monsieur Marcel Collin
(adresse inconnue)
-et-
Madame Rita Distaulo
(adresse inconnue)

CONSIDÉRANT la demande formulée par requête, la Cour vous ordonne de comparaître dans un délai de trente jours à compter de la publication de la présente ordonnance au Greffe de la Cour Supérieure, Palais de Justice, 1 est, rue Notre-Dame, Montréal, et vous avise qu'une copie de la requête pour nomination d'un tuteur aux biens et à la personne de l'enfant Pascal Collin, né le 10 novembre 1974 a été déposée à votre intention audit greffe;
A DÉFAUT, la Cour pourra procéder dans l'instance sans autre avis.
MONTRÉAL, ce 20ème jour du mois d'avril 1988.
BOUDREAU, ZONATO, PRIMEAU & ASSOCIÉS/MR
Procureurs du requérant.

CANADA
PROVINCE DE QUÉBEC
DISTRICT DE MONTRÉAL
NO: 500-02-013663-880

COUR PROVINCIALE

COMMISSION DES NORMES DU TRAVAIL,
PARTIE DEMANDERESSE
vs
PETER HORGE,
PARTIE DÉFENDERESSE

Le défendeur Peter Horge, d'adresse inconnue, est par la présente requis de comparaître dans un délai de trente jours à compter de la présente insertion.
Une copie du bref d'assignation, déclaration et avis selon l'art 119a C.P.C. a été laissée à la Direction générale des Greffes au Palais de Justice de Montréal à son intention.
Faute par le défendeur de comparaître dans ce délai, statuer sur la demande, prononcer jugement par défaut avec les mêmes conséquences juridiques qu'à la suite d'un débat contradictoire.

Montréal, ce 11 mai 1988
Michel Martin, protonotaire adjoint

me Michel Poirier
Mes Parent & ass
2 complexe Desjardins, 24ème étage
Montréal.

CANADA
PROVINCE DE QUÉBEC
DISTRICT DE MONTRÉAL
NO: 500-05-05181-886

COUR SUPÉRIEURE

PRÉSENT: le protonotaire adjoint
TRUSTEE BOARD OF THE PRESBYTERIAN CHURCH OF CANADA,
Partie demanderesse requérante
VS
FRANÇOIS LEMELIN,
Partie défenderesse intimé

AVIS

Prenez avis que les procureurs de la demanderesse ont déposé au greffe de la Cour Supérieure de district de Montréal, au 10 rue St-Antoine est, un avis de 60 jours en vertu des articles 1040 A et suivants du Code Civil;
A moins que vous n'ayez remédié à votre défaut conformément à ces articles dans les 60 jours de la présente publication, il sera procédé contre vous suivant la loi;
Une copie de l'avis de 60 jours a été laissée au greffe de la Cour à votre intention.
Lieu: Montréal
Date: 10 mai 1988

Michel Martin
Protonotaire adjoint.

AVIS PUBLICS
POUR VOS RÉSERVATIONS

VEUILLEZ COMMUNIQUER AVEC:
PIERRETTE ROUSSEAU
OU
SYLVIE LAPORTE
HEURE DE TOMBÉE:
15h30 POUR PUBLICATION
2 JOURS PLUS TARD
286-1200

AVIS DE DEMANDE DE DISSOLUTION
PRENEZ AVIS que la compagnie J.-M. SIVRY INC. demandera à l'inspecteur général des institutions financières la permission de se dissoudre.
BUISSON, MERCIER & LEDUC
Me GUY LEBOEUF.

DEMANDE DE CHANGEMENT DE NOM

NOM: CONSTANTINOS STRAVORAVDIS
Prenez avis que CONSTANTINOS STRAVORAVDIS, domicilié au 1869, rue Emmanuel, Laval, Québec, s'adressera au ministre de la Justice afin d'obtenir un certificat lui permettant de changer son nom en celui de CONSTANTINOS STADIS.
Ce changement affectera aussi les deux enfants mineurs Alexander et John Adam.
MONTRÉAL, le 26 avril 1988.
AVOCAT: BERNARD SIVAK.

AVIS est donné que M. Jaques Pettigrew a produit au greffe de la Régie du logement situé au 800 de Maisonneuve est, 12e étage, à Montréal, le 14 avril 1988 une demande de recouvrement relativement au logement situé au 3696 Drolet, Montréal, dossier no. 33-880414-063G.
Soyez également avisé que l'audition de cette cause (art. 1656.4R) aura lieu audit bureau de la Régie du logement le 25 mai 1988 à 14:00 heures; veuillez vous présenter à l'heure et au jour indiqué et apporter avec vous tout document pertinent.
TRUDEL, NADEAU, LESAGE, CLEARY, LARIVIÈRE ET ASSOCIÉS.

CANADA
PROVINCE DE QUÉBEC
DISTRICT DE MONTRÉAL
NO: 500-02-015904-886

COUR PROVINCIALE

PRÉSENT
PROTONOTAIRE-ADJOINT GUY PAYETTE,
Partie demanderesse
c.
ERNEST LEMAY,
Partie défenderesse

ASSIGNATION

ORDRE est donné à Ernest Lemay de comparaître au greffe de cette cour situé au 1 est rue Notre-Dame, Montréal, Québec, salle 1.100 dans les (30) trentejours de la publication du présent avis dans LE DEVOIR.
Une copie d'une déclaration et bref d'assignation a été remise au greffe à l'intention de Ernest Lemay.
Lieu: Montréal,
Date: 10 mai 1988

MICHEL MARTIN, P.a.

CANADA
PROVINCE DE QUÉBEC
DISTRICT DE MONTRÉAL
NO: 500-12-168254-880

COUR SUPÉRIEURE

PRÉSENT
HONORABLE JUGE MARCEL BELLEVILLE
CATERINA CHITTARO,
Partie demanderesse-requérante
c.
GIUSEPPE CACIOPPO ALIAS JOSEPH PINO,
Partie défenderesse-Intimée

ASSIGNATION

ORDRE est donné à GIUSEPPE CACIOPPO ALIAS JOSEPH PINO de comparaître au greffe de cette cour situé au 1, Notre-Dame est, Montréal, salle 1.100 dans les (40) quarante jours de la date de la publication du présent avis dans le journal LE DEVOIR.
Une copie de la Déclaration en Divorce a été remise au greffe à l'intention de GIUSEPPE CACIOPPO ALIAS JOSEPH PINO.
Lieu: Montréal
Date: 12 mai 1988.

HONORABLE JUGE
MARCELLE BELLEVILLE.

AVIS
DE LA DEMANDE DE DISSOLUTION

Prenez avis que la corporation « J.P. ROBITAILLE INC. » demandera à l'inspecteur général des institutions financières la permission de se dissoudre.

CANADA
PROVINCE DE QUÉBEC
DISTRICT DE LONGUEUIL
NO: 505-02-000460-885

COUR PROVINCIALE

PRÉSENT
PROTONOTAIRE-ADJOINT
COMMISSION DES NORMES DU TRAVAIL,
Partie demanderesse
vs
CHARCUTERIE DES GOURMETS 450 (1984) INC.,
Partie défenderesse

ASSIGNATION

ORDRE est donné à CHARCUTERIE DES GOURMETS 450 (1984) INC., de comparaître au greffe de cette cour situé au 10, St-Antoine est, Montréal, district de Montréal, salle 1.100 dans les trente (30) jours de la date de la publication du présent avis dans le journal LE DEVOIR.
Une copie du BREF D'ASSIGNATION, DÉCLARATION ET AVIS ARTICLE 119.1 cpc a été remise au greffe à l'intention de CHARCUTERIE DES GOURMETS 450 (1984) INC.
Lieu: MONTRÉAL
Date: 24 mars 1988.

ELIZABETH S. GOBEILLE.

CANADA
PROVINCE DE QUÉBEC
DISTRICT DE MONTRÉAL
NO: 500-14-001198-886

COUR SUPÉRIEURE

LE PROTONOTAIRE-ADJOINT
JAMES MURRAY CLARK,
Décédé
ROBERTA ELLEN LEVENTHAL,
Requérante

ASSIGNATION

ORDRE EST donné aux héritiers légaux de James Murray Clark de comparaître au greffe de la Cour Supérieure au Palais de Justice au numéro 10 est rue St-Antoine, Montréal, le 15 juin 1988 à 9:15 heures en salle 2.16, suite à la parution du présent avis dans LE DEVOIR. Une copie de la requête a été remise au greffe à l'intention des héritiers légaux.
Lieu: Montréal
Date: le 14 mai 1988.

RONALD CHASSÉ,
Protonotaire-adjoint.

CANADA
PROVINCE DE QUÉBEC
DISTRICT DE MONTRÉAL
NO: 500-02-013237-883

COUR PROVINCIALE

COMMISSION DES NORMES DU TRAVAIL,
Partie demanderesse
vs
CONCERT COMMUNICATION MARKETING C.P.G. INC.,
Partie défenderesse

La défenderesse, Concert Communication Marketing C.P.G. Inc., d'adresse inconnue, est par la présente requise de comparaître dans un délai de trente jours à compter de la présente insertion.
Une copie du bref d'assignation, déclaration et avis selon l'art. 119a C.P.C. a été laissée à la Direction générale des Greffes au Palais de Justice de Montréal à son intention.
Faute par la défenderesse de comparaître dans ce délai, Statuer sur la demande, Prononcer jugement par défaut avec les mêmes conséquences juridiques qu'à la suite d'un débat contradictoire.

Montréal, ce 12 mai 1988.
MICHEL MARTIN, P.a.

Me Daniel Péloquin,
Mes Parent & Ass.
2, Complexe Desjardins, 24e étage
Montréal.

Offrez le plus beau cadeau du monde ...le don de vie

Pour La Fondation canadienne du rein, il n'y a pas de plus beau cadeau, pour un malade en dialyse, que le don d'un nouveau rein, par transplantation d'organe.

Mélanie Giroux, la fillette de neuf ans qui est la vedette des affiches du programme de sensibilisation au don d'organes de la Fondation, est la preuve vivante du succès des transplantations rénales. Mélanie a dû endurer des dialyses interminables mais essentielles pendant près d'un an avant qu'on lui trouve enfin un rein. Voilà maintenant quatre ans qu'elle est libérée de la dialyse et qu'elle peut envisager l'avenir avec optimisme grâce à son rein tout neuf.

En 1986, le nombre des transplantations rénales au Canada a atteint le chiffre record de 857. Il y a toutefois encore 1 200 Mélanie et autant de familles qui trouvent interminables les jours qui les séparent du moment où un organe sera enfin disponible pour leur redonner vie.

Les malades en dialyse peuvent recevoir le «don de vie» d'un proche dont le type sanguin et les tissus sont compatibles ou, le plus souvent, de quelqu'un qu'ils ne connaissent pas et qui a été victime d'un accident, autrement dit par un don anonyme d'organes.

Pour mettre fin à l'attente, La Fondation du rein invite tous les Canadiens à songer à la possibilité de faire don de leurs organes et à en parler avec leurs familles.

Selon la présidente nationale de la Fondation, Mme Doris Norman, «si nous pouvions avoir ne serait-ce que 1% des organes des victimes d'accident, personne n'attendrait une transplantation du rein ni d'aucun autre organe vital. La Fondation sait qu'il y a des organes disponibles, mais ils sont malheureusement enterrés. Nous espérons que notre campagne sensibilisera le public à l'urgente nécessité de multiplier les dons d'organes à des fins de transplantation.»

Si vous voulez obtenir une carte de don d'organes pour vous et votre famille ou si vous aimeriez en savoir davantage, communiquez avec la succursale ou la section de La Fondation canadienne du rein la plus près de chez vous. S'il vous plaît, signez une carte de don d'organes...dès maintenant.

LES ANNONCES CLASSÉES 286-1200

INDEX DES REGROUPEMENTS DES RUBRIQUES

100-199 *Immobilier — Résidentiel*
200-299 *Immobilier — Commercial*
300-399 *Marchandises diverses*
400-499 *Offres d'emploi*
500-599 *Services*
600-699 *Véhicules automobiles*
900-999 *Avis*

LES ANNONCES CLASSÉES DU DEVOIR

Du lundi au vendredi de 8h30 à 16h00

Pour modifier, annuler ou placer votre annonce, téléphonez avant 14h30 pour l'édition du lendemain.

Pour placer votre annonce par la poste: C.P. 6033, succ. Place d'Armes, Mtl, H2Y 3S6

NOUS ACCEPTONS

PAR TÉLÉPHONE

286-1200

■ Visite Libre 99

AHUNTSIC
10820 Ave. d'Auteuil
Dim. de 14 à 16h.
Triplex avec boiseries de chêne et vitraux magnifiques, 2 logements libres, terrain 8,700 pi.ca. propriété et terrain uniques à Ahuntsic.
Nicole Labelle 383-3683. RE/MAX Ambiance CRTR.

C.D.N. copropriété, grand 8½, 1,300 pi.ca. 3076 Edouard MontPetit #4, coin McKenna. $115,000. Dimanche 13h à 15h. Jean Turcot 526-6592. Gesval Ltée. Ctr.

CONDOMINIUMS
832 à 842 rue Bloomfield,
OUTREMONT
Ensemble de triplex rénovés avec soins, situé à proximité du métro.
3 APPARTEMENTS & 3 BUREAUX
Conçus pour votre qualité de vie
$170,000. à $180,000.
Une réalisation exceptionnelle
277-3034 Chantal Raymond
Dimanche 15 mai, de 13h. à 16h.

FABREVILLE 336 rue Jeannette. Garage int., piscine creusée, grand patio, marquetterie, s./sol fini, 5 chambres, secteur tranquille, près de la 13 et 15. Du proprio. Agents s'abstenir.
Après 16h. au: 628-1875.
Visite libre dim. de 13h. à 16h.

LONGUEUIL cottage détaché 87, luxueux, secteur Pierre-Boucher, foyer, garage, s/de jeux, 3 chs., visite samedi et dimanche entre 13h et 16h, agent s'abstenir, $136,000. 2744 Bordua. 468-5894.

OUTREMONT — 654 Stuart.
Dimanche de 2h. à 4h. Michelle Bourgeau: **274-6231** Le Permanent crtr.

OUTREMONT EN HAUT 42 Courcellette, ouvert dim. 15h. à 17h., cottage semi-détaché, 4 c.c., jardin, garage. $389,000. Johanne Lévy, Re/Max Olympique Crtr **495-1558, 253-4227.**

OUTREMONT: VISITE LIBRE. Sam. dim., de 14h. à 16h. Coprop./condo, 3ème étage. Très grand 7½ rénové. **6038, Hutchison. 270-6975**

OUTREMONT: Dimanche 15 mai, de 1h. à 4h. au 5778, Ave. Durocher, près Bernard. Cottage semi-dét. 4 c.c., cuisine rénovée, salon foyer naturel, grand jardin. **273-5930**

OUTREMONT
SPLENDIDES CONDOS
Grands 5½, ensoleillés. Face Parc Kennedy, entièrement rénovés. Matériaux de haute qualité, cuisine "High-Plan". Libre immédiatement. À VOIR ABSOLUMENT. À partir de $129,000. Visite libre: Samedi, dimanche, entre 14h. et 16h. 877 à 893 Ave. Outremont. **457-9666 — 694-0458**

QUARTIER DE L'HÉRITAGE
377, Sherbrooke-ouest
Samedi, dimanche, de 2h. à 4h.
Nouvelle construction de qualité, béton, 1, 2 ou 3 c.c., garage, ascenseur, jardin. Occup. immédiate. $125,000. à $200,000. Monique Thibault, **842-1840** Gilles Rochon, **849-4627 — 934-1818** Montréal Trust Crtr.

STE-DOROTHÉE, luxueux cottage, 4 chambres, salon, s/manger, s/familiale, 2½ s/bain, bain tourbillon, foyer en pierre, armoires en chêne, fournaise électrique, gazon sur tout le terrain. $175,900. 1605, rue Du Portage, samedi et dimanche de 14h à 17h., 694-2608, 689-7868.

■ Propriétés à vendre 101

A 2 PAS métro Cadillac, cottage neuf, 11 pièces, idéal pour professionnel, $240,000. M. Lafrance 467-4507.

A AHUNTSIC, DUPLEX détaché, tout rénové, int./ext., s-sol avec foyer, grand terrain, près école et parc. $187,500. **387-8135**

A SILLERY: Près Université Laval. Cottage rénové, 3 c.c., foyer, garage. $159,900. **418-681-9061**

ACTON VALE, oasis de paix, 45 min. de Montréal, près d'un golf.
Micheline Delorme 655-2347. Elisabeth Tardif 655-9293.
IMMEXCEL CRTR 641-1534.

AHUNTSIC split level 9½, 4 chambres à coucher, 2 salles de bain, sous-sol fini, piscine extérieure creusée, Nathalie Bustas 335-3856, Albert Nguyen 739-1667.

AHUNTSIC, 9950, Guillaume-Chambon. Split, 9 pièces, garage, $235,000. pas d'agents. **387-2138**

BORD DE L'EAU OKA, cottage 3 chambres, chauffage électrique, secteur recherché, magnifique vue sur le lac Deux Montagnes, garage. 479-8471.

BORD DE L'EAU Cottage pour professionnel. Piscine creusée. Rendez-vous seulement. Pas d'agent.
André: 627-3301.

BORD DE L'EAU
AHUNTSIC: Immense terrain, emplacement unique. Grande maison, foyer, piscine, $475,000. Lise St-Jacques,
382-8000 — 389-1262
Trust Général Crtr.

BROSSARD bungalow brique, 2355 Croissant Marin, réduit $114,900.— 678-6558 ouvert dim. 14h. à 16h.

BROSSARD, 6125 Bienville, cottage, près autobus, parcs, écoles, du proprio. 443-4747.

BUNGALOW luxueux, cuisine ultra moderne, salles de bain rénovées, piscine. 331-5291, 331-7739.

CARTIERVILLE duplex, luxueux 5½, 7½, 3 c.c., tourbillon, foyer, 2 s/bain, $265,000. 331-5291, 331-7739.

CHÂTEAUGUAY grand bungalow de brique, 4 c.c., 2 s/bain, salle familiale, grande cuisine, s./dîner, tapis m/m., garage double, piscine, terrain clôturé. $89,000. 691-5373 après 17h.

CONDO, À LA PYRAMIDE 77: 3½, 650 pi.ca., garage, frais de condo: $155./mois, incluant électricité. $87,000. seulement.
CRAWFORD PARK: Grand cottage, 4 c.c. au même niveau, s-dîner et foyer au salon, terrain 5,000 pi.ca. Propriété rénovée au complet.
SECTEUR GOLF, LASALLE: Très beau cottage, 4 c.c., s-dîner, s-sol fini, foyer, situé dans croissant. Prix réduit pour vente rapide. Carole Roger,
766-1900 — 364-3315
Imm. Clodem Crtr.

D.D.O. Cottage 5 c.c. au 2ième. Situation idéale, foyer, super! $162,500. Dan.: 694-0840. Re/Max Royal crtr.

■ Propriétés à vendre 101

OUTREMONT
Particulier vends belle maison détachée, 4 chambres à coucher, vue superbe.
$725,000
272-8455
16-5-88

■ Propriétés à vendre 101

D.D.O. vente privée, townhouse de luxe, 3 chambres, 3 s/bain, s/sol fini, double garage, tapis neuf, inclus: réfrigérateur, four, lave-vaisselle. Prix $109,900. 626-0644 après 19h.

D.D.O., bungalow surélevé, 4 c.c., 1½ s/bain, s/manger, grande s/familiale avec foyer, très propre, taxes basses, près de tout. Visite libre dim. 14 à 16h. 492, Montford, 696-2969.

DESCHAILLONS, région de Lotbinière, joli bungalow, 5½, très bien situé au centre du village, rue tranquille, sous-sol, cour asphaltée, garage, cause décès. 1-819-293-2074.

DOMAINE ST-SULPICE
duplex, 2 X 5½, semi-détaché,
668-2651.

DUVERNAY, quartier recherché et tranquille, bungalow 9 pièces, dans parc, grand terrain, du proprio. $149,500. 661-5583.

DUVERNAY. VAL DES ARBRES.
Grand split level, 4 chambres, salon, salle à manger, cuisine, salle familiale, garage. Site de choix, près des écoles et services. $195,000. négociable. Agents s'abstenir. Semaine de jour: 351-8111, fin de sem. soir: 620-8396 ou 747-5078.

ILE DES SOEURS, projet l'Isle townhouse, 3 chambres, 2½ s/bain, cuisine designer, Jaccuzi, s/sol fini, garage, résidence luxueuse. $275,000. Jour: 288-4499, Soir: 762-1550.

L-D-R: TRIPLEX détaché, brique, électrique garage, parc, tranquille, 5 min. du métro. $178,000.
669-8770 — 326-2460

L.D.R. Grand bungalow, bien situé, quartier professionnel, s./sol fini, logement ou bureau. $165,000. 663-6365.

LACHINE, charmant cottage, construction 1987, 3 chambres à coucher, jamais habité, bonne opportunité, $125,000. Pour plus d'inf.: Monique Dokupil, 364-3222, 364-0049.
RE/MAX ACTION INC. CRTR.

LANGELIER, Louis Riel, superbe grand bungalow, style Nouvelle Angleterre, idéal pour professionnel. Laurier Tremblay 255-5202, 255-2025.
RE/MAX Mtl Métro crtr.

LASALLE cottage 1975, 3 chambres à coucher, garage, impeccable. Faites une offre! Louise Gamache 365-1980, Clodem Crtr 364-3315.

LAVAL Chomedey, quadruplex 1987, 34 x 49, garage double, 2 x 4½, 1 x 3½, 1 x 7½, garantie 5 ans du contracteur, transférable au futur propriétaire, revenus annuels non-incluant le rez-de-chaussée $16,320. Propriété construite pour propriétaire occupant, doit vendre prix réduit.
682-8448.

LAVAL SUR LE LAC, cottage de prestige, neuf, dos au golf, rêve abordable. Trans Action Crtr 435-1602, J.P. Bouchard.

LAVALTRIE
Bord du fleuve. Maison rustique en bois, terrain paysager, 150 X 250 pi. Pas d'agents. **Jour: 343-6273, Soir: 397-0598, 586-1891.**

LONGUEUIL Prestigieux duplex, au coeur du Vieux Longueuil, 2 log. libre à l'acheteur, immense terrain, piscine creusée, impeccable. L. Rhéaume 646-6212, 656-7273. Imm. Trans-Action Nova crtr

LONGUEUIL à vendre, très beau cottage, 1983, très bien situé, 9 pces, 3 s/bain, piscine creusée, toute équipée, bain tourbillon, micro-ondes, four encastré, portes patio, etc...$132,000.
Pour visiter: 727-4976.

LORRAINE: Secteur Val D'Ajol. Cottage 8 pièces, garage, $189,000.
621-4500

MÉTRO JARRY, duplex rénové, garage, occupation double, soirs et fins de semaines, 334-9057.

MAISON 100 ANS
A ST-CALIXTE
Succession maison canadienne, 25 X 41, pièce sur pièce, 2 étages complets, grenier 14 pi. plus 2 lucarnes, hangar attaché 2 étages, égouts, aqueduc, petite écurie (possibilité 2 chevaux), aussi terrain résidentiel commercial 54,000 pi.ca., borné par rivière, près centre du village. $67,500.
1-222-3481 Bernard.

MAISON DE PRESTIGE 10 pièces luxueuses, bord du lac, 2.8 acres boisés, calme. Du propriétaire. Jour: (819)822-0821, soir: (819)846-3797.

MAISON: AU BORD LAC MÉGANTIC. 3 étages, avec services. Terrain 200 X 200. **819-583-3636**

MERCIER, duplex, 2 X 5½, détaché, ensoleillé, près centre d'achat. Pas d'agent, $145,000. 654-1112.

MOINS d'une hre de Mtl. Maison située sur lot d'un acre, bien paysager, à Hawkesbury. 2 foyers, piscine intérieure, grand patio meublé, garage double. Libre imm. Mtl: 843-7136.

MONTRÉAL-NORD, duplex semi-détaché, garage, s/sol fini, prix réduit. 324-5043.

NOUVEAU BORDEAUX, bungalow luxueux, 4 ans, 4 chambres, site paysager, secteur calme, prix réduit à $235,000. 331-8441.

OUTREMONT EN HAUT Belle maison détachée, 11 pièces, garage double. Vue superbe. $725,000. 272-8455.

OUTREMONT luxueuse propriété, bien située, 12 pces, 6 c.c., 2 s/bain, s/sol en pin noueux, garage, jardin, $429,000. — 276-0792.

OUTREMONT (ADJ). Duplex pierre, 2 X 7½ + s-sol, 1½ s.bain, 2 garages, 3 foyers, près U. de M., Hôp. Libres juill. Poss. coprop. $399,000. Vente rapide. Faites offre. **738-6373**

PRÈS PARC LAFONTAINE Duplex rénové, avec cour, 4½, libre juillet. $125,000. 525-6505, 598-5008.

■ Propriétés à vendre 101

Montreal Trust
RIVE SUD DE QUÉBEC
Près des ponts, superbe cottage Normand 4 s./b., 2 foyers, s/sol aménagé. Terrain 9,000 pi.ca. secteur recherché. $169,500.
André Allard Crtr
(418) 653-6720
16-05-88

■ Propriétés à vendre 101

OUTREMONT, adj. Université et métro, bas duplex, r.d.c. 7 pièces, 1½ s/bain, terrasse, s/sol 3 pièces, 1 bain, garage, $240,000., pas d'agent.
336-6509.

OUTREMONT: très belle résidence en brique, 3 étages, 20 pièces, 7 chambres, 6 salles de bain, très belles boiseries, plafonds sculptés, vitraux, garages et stationnement. $1,250,000. Michel Lecoq 672-6020, 466-7086. Royal Lepage Courtier.

PIERREFONDS EST, zone riveraine, bungalow, 4 c.c., 3 s/bain, foyer, s/sol fini, garage double électrique, terrain paysager 10,000 pi.ca., piscine chauffée en béton, vente privée, $189,000. disp. juillet ou novembre: 684-8275.

PIERREFONDS, 2 chambres, nouvelle construction, béton, foyer, balcon, solarium, prix très raisonnable. Rosine 685-3382.

PLATEAU Mont-Royal. Cottage 2 chambres à coucher, foyer et mur de brique, grande cour. Colette: 526-3764, 345-8367. Particulier.

PLATEAU: LAURIER/PAPINEAU Triplex, près de tout. R-d-ch., 6 pièces, libre. Paule Lachapelle, **279-8151.** Trust Général Crtr.

R.D.P. triplex 6 ans, classe 31, coin de rue, beau secteur, $310,000.
643-2785.

REPENTIGNY, luxueux, 10 pces, coin de rue, garage, foyer, sys. d'alarme, électroménagers, $179,500. 654-5909.

RICHMOND 25 acres + plantations, lac. Maison mobile meublée.
(819)826-5402 ou 826-3112.

ROSEMONT TRIPLEX
30ème Ave., garage, $179,500.
254-3264, 522-7149

ROSEMONT, duplex semi-détaché, 2 X 5½, grande cour. **722-5057.**

ST-DAVID: maison 7 pièces, garage près de tous services, prix à discuter, 1-789-2377, 1-789-2659.

ST-JEAN SUR RICHELIEU Belle résidence en pierre, superbe vue sur la rivière, près de tout, 5 chambres à coucher, foyer, abri d'auto, garage, grande cour, etc... $230,000. Pas d'agent. 1-347-1123 ou 1-348-4073.

ST-LÉONARD, duplex s/détaché, face au parc, près magasins, 5½ libre, 6½ et bachelor loués, garage double, $209,000 offre raisonnable acceptée. Particulier. 1-756-0085.

ST-LAMBERT (Vieux), maison 11 pces., 1920, 3ème étage pièce unique avec lucarnes. $175,000. Après 17h., 671-2863.

ST-LAMBERT Secteur parc Logan. Cottage rénové, 3 chambres, 2 salles de bain, sous-sol fini, ensoleillé, grande terrasse, avec porte-patio côté sud. $189,000. 672-3484.

ST-SAUVEUR: BUNGALOW 2 ans, 28 X 40, terrain 18,000 pi.ca., 3 c.c., foyer, taxes basses, 1½m. village. **1-227-4327**

ST-STANISLAS: 15 min. Valleyfield. Ferme 165 acres, Maison ancestrale, cachet particulier, terrain boisé et cultivable, piscine creusée. $200,000. à négocier. Roger, **691-7770** Imm. Chateauguay Crtr.

STE-AGATHE: À VENDRE PAR LA SUCCESSION Maison de 15 pièces, unique, spacieuse, impeccable et de qualité supérieure. 2 étages, sur le Lac Byette. $250,000. J.C. Lacasse
514-697-0047.

STE-DOROTHÉE: TRIPLEX de luxe. Pour investisseur, financement facile. PRIX RÉDUIT. **689-1009.**

STE-DOROTHÉE, cottage semi-dét., 3 + 1 c.c., s/sol fini, 1½ s/bain. Contactez le 689-4929.

SUPERBE DOMAINE
SECTEUR DRUMMONDVILLE
Très beau domaine à vendre, 200 acres de terrain, excellent pour culture, équitation, camping ou golf. Longeant la Rivière Nicolet. 2 maisons dont une 1981, style québécois, 44 X 30, s-sol fini, avec garage. Autre maison rénovée, 3 étages 25 X 25. Comprend également: étable de 180 X 44, 1977. Grange à foin de 30 X 100 X 18. Remise de 35 X 75, adj. 17 X 15 atelier. Sol en très bon état, drainé superficiel pour rendement maximum.
Rés: 819-336-4416. Bur: 819-474-1155

UN ENDROIT RÊVÉ, DE CALME
Et de repos en Estrie. Écoutez sans faute le message enregistré:
527-4417

VARENNES 1986, 3 c.c., terrain paysager, marquetterie, armoires chêne, poêle Franklin, fenêtres canadiennes, taxes basses. Pas d'agent. 652-3126.

VENTE privée Alexandria Hobby Farm en Ontario, près des lignes, 100 acres, bungalow 3 chambres, remise neuve 36 X 72, atelier, etc... $120,000. 1-613-525-2716.

VIEUX LONGUEUIL: Sup. maison ville, 8 pièces foyer, parq. de chêne et tapis m-m, près de tout. Faut voir!
F. Morvan: 651-5300.
MONTRÉAL TRUST COURTIER.

VIEUX LONGUEUIL, cottage semi-détaché 8 pièces, 4 c.c., salle familiale, salon, s/sol 7 pi., plusieurs extra. $175,000.
Raymond Hertzschuch, 767-3893.
IMMEUBLES GUIDA CRTR, 527-8373.

VILLE ÉMARD, duplex 2 X 5½, rénové au complet en 84, prix négociable. Pas d'agent. 658-2945.

VILLERAY triplex 1 X 6½, 2 X 4½. A voir absolument, rénové, près métro et services. Pas d'agent. 495-4999.

■ Propriétés à louer 105

A STE-DOROTHÉE: POUR 3 ANS
Cottage jumelé, 3 c.c., $650./mois.
689-5923. Bur: 873-3293

■ Propriétés à louer 105

L.D.R. bord de l'eau, spacieux 4½, 1 c.c., chauffé, éclairé, jenn-air, 1 km. métro H.B., $750.— 668-5090 ou Mona Paquette 629-8474.

OUTREMONT 2 c.c., équipée, jardin, stationnement. $850./mois, libre. 289-9362 et 731-9093.

QUÉBEC pour 2 ans, magnifique maison, près Plaines d'Abraham, 10 pièces, $1,400./mois, négociable. 1-418-683-4297.

ST-LAMBERT: COTTAGE détaché, 9 pièces, grand terrain, arbres fruitiers. 22, De Provence Préville-en-Bas. Libre juillet. $865. **672-1936**

ST-SAUVEUR DES MONTS. Domaine du Grand Ruisseau, maison neuve à louer, 3 chambres, 2 s/bain, salon avec foyer, cuisinette, s/manger avec verrières. $850./mois. 1er mai 1-227-5387.

■ Propriétés demandées 109

ACHETONS — VENDONS ÉCHANGEONS
Tous types d'immeubles
Aucun échange refusé
594-0292 — 1-227-1884

■ Propriétés à revenus à vendre 113

SHERBROOKE QUARTIER NORD
100 LOGEMENTS, en 6 immeubles comprenant 6x6½, 79x4½ et 15x3½. Chauffage et eau chaude payés par locataires. Construction 1986 en béton, entièrement loués.
40 LOGEMENTS, construction 1986, électricité et eau chaude payés par locataires, structure de béton, revenus annuels $181 109 comprend 20x4½, 20x3½.
40 LOGEMENTS, en béton coulé, comprenant 38x4½ et 2x5½, construction 1974, excellent placement, cause de vente: départ.
RÉGION DRUMMONDVILLE
COMPLEXE de 8 immeubles, totalisant 199 logements couvrant 9.4 acres, centre-ville, revenus actuels $1 050 000 excellent investissement.
Jacques Bisson
819-562-6031
Imm. Brossard Inc crtr
Appels à frais virés acceptés
16-5-88

Le Permanent
DORVAL: 3 bâtisses 81 logements, bi-énergie, piscine, revenu 339 000 $. Prix 32 000 $ du logement, ferme bon financement.
Jacques Grenier
849-2888
17-5-88

■ Propriétés à revenus à vendre 113

À VILLE DE LAFONTAINE
Un immeuble de 8 logements.
Revenus: $40,320. annuellement.
Construction nouvelle juillet 87.
Très beau site.
(514)685-5425, jour.
(514)620-0112, soir.

A VENDRE. 12 logements de juillet 87, 10 baux déja renouvellés pour 88-89, revenu à partir de juillet: $49,980., prix ferme: $378,000. Hyp. transférable, Granby rue Massé, soirée: 1-263-8566.

BAR SALON 120 places, 5 logements de 2½, 1 de 5½. $185,000. Au centre-ville de Berthierville. 1-836-6923.

◆◆◆CENTRE-VILLE◆◆◆
4 X 3½, 1 X 6½, libre à l'acheteur, revenu $20,000., prix demandé $185,000. Pas d'agent, 521-5175, 2262 rue Bordeaux, Mtl.

CITÉ DE LA SANTÉ
VIMONT, Laval, 8 logements, style condo, construction 87, béton, aussi terrain, 9,200 pi. disponible, zoné multi-familiale avec services. Serge Paré, 662-0077, 661-6810.
RE/MAX IMMO-CONTACT INC.

COMMERCE DE PHOTOGRAPHIE: Magasin 20 X 80, dans centre d'achats, condo, laboratoire Kodak. Système finition 1h., studio professionnel de photographie, manufacture cadres sur mesure. Excel. chiffre d'affaires. Site enchanteur, près Lac Témiscamingue. **Bur: 1-819-629-2583**
Rés: 1-819-629-3235, après 18h.

DORVAL, 27 logements, revenu: $102,000. prix: $765,000.
Inf: Robert Doyle, Crtr, Trans Canada
364-6161, 631-6040.

LONGUEUIL, 9 X 4½, 3 X 3½, planchers béton, très propre. Revenu juillet $58,000. Prix 7½ X revenus. Excellent investissement. Lucette Bowry 464-4809. Ménard crtr.

P.A.T. 3 X 5½ — 1 X 4½
Bien situé, garage, cour, ch. loc. près serv. $22,000. $222,000. **354-1134**

POINTE ST-CHARLES, à côté métro Charlevoix, cinqplex, 4 X 5½, 1 X 6½, près parc, excellent potentiel, 845-1642, 376-7428.

RUE ST-ANDRÉ 6 logements, bâtisse neuve. Électricité locataires. Revenus: $33,600. Prix: $320,000. discutable. Agents s'abstenir. 582-3647, 585-6431.

VAUDREUIL 7 logis, brique, près centre d'achats, écoles et autoroute. Idéal propriétaire occupant. Revenu annuel: $27,500. Prix demandé: $225,000. Soir ou fin de sem.: 458-4383.

VILLE-MARIE: Grande demeure style victorien, superficie + de 4,000 p.c., Zoné commercial & résidentiel, terrain paysager 110X160, plus terrain 110X350, en bordure Lac Témiscamingue. Garage double, fenêtres neuves, très grande opportunité pour diff. projets. Ex.: Salle à manger, maison d'accueil, etc... Site enchanteur, près tous services. Bur: **1-819-629-2583. Rés: 1-819-629-3235, après 18h.**

■ Copropriétés à vendre 118

OUTREMONT rue Bernard, 5½ rénové, superbe, 2ème, stationnement. Building de classe. $128,000. 277-2888.

■ Copropriétés à vendre 118

OUTREMONT ADJ., vue panoramique sur le Mont-Royal. Imm. centenaire, rénovation de 1ère classe. Hauts plafonds. Moulures intégrant des encastrés halogènes. Chauffage radiant. 2 s/bain avec tourbillon et douche en céramique. Foyer. 2 ou 3 c.c., s/dîner. Poss. de bureau au r-d-c. Prêt juillet 88. Maison ouverte, les dimanches 15 et 22 mai de 10h à 16h. 409 Mont-Royal O.

OUTREMONT près Bernard, haut duplex, 6 pièces, impeccable, stationnement, libre juillet **273-1633.**

■ Condos à louer 121

AHUNTSIC: Domaine André-Grasset. 2 c.c., tapis, garage, parterre exclusif, sur 2 étage, près du métro. $795-/mois. **387-1700**

BROSSARD, condo à louer avec option d'achat, non-meublé, 5 sur 2 étages, propre, plusieurs extra, bien situé, 1½ s/bain. $590./mois. R. GRENIER 445-4472.

CENTRE-VILLE: Atwater/Notre-Dame. Grand 4½ neuf, foyer, garage. Libre. $800. **488-0691, soir.**

CENTRE-VILLE (Vieux Mtl), condo 2 et 3 c.c., près métro. Garage intérieur, piscine, sauna, bain tourbillon, à partir de $950. 842-3307.

CONDOS
PAPINEAU/SHERBROOKE
Face Parc Lafontaine. Façade de pierre, superbement bien aménagé, avec place pour auto.
M. Armand Ohana
288-3587
Groupe Courtac Inc. Crtr.

CÔTE ST-LUC luxueux condo, 5½, 2 s/bain, air climatisé, garage, piscine, sauna, 1er juillet. 483-1683.

DRUMMOND: CONDO 3½, très spacieux, élégant. Libre le 15 juin.
737-2084

ILE DES SOEURS Jardins de l'Archipel, 5ème étage, coin ouest ensoleillé, 2 c.c., 2 s/bain complètes, grand balcon, vue sur Mtl et sur montagne, cuisine équipée, laveuse et sécheuse, tapis, insonorisé, climatisé, piscine, saunas, bain tourbillon, salle d'exercices, squash, tennis, garage et storage. Libre juin, références, option d'achat.
336-7258.

LE PRESQU'ÎLE, Laval, 4½ près métro Henri Bourassa, bord de l'eau, $1,000./mois, 381-8361.

LE PRESQU'ÎLE neuf, de luxe, bord rivière, vue Mtl, 2 chambres. Soir lun au vend 331-7793.

MÉTRO VIAU, 4½ neuf, lave-vaisselle, stores, cour privée, stationnement, $675., possibilité d'achat. 254-6610, 252-6836.

MTL-NORD, 4½, foyer, système d'alarme, poêle, réfrigérateur, lave-vaisselle, stores verticaux, $600. Alain 329-3261, 521-7547.

MTL-NORD, 6995 Boul. Gouin Est, 4½, 5ème étage, très belle vue sur rivière, piscine, sauna, garage intérieur, ambiance paisible. 324-3852.

OUTREMONT, rue Champagneur, 6½, rénové, meublé, libre du 1er juillet au 20 août, $850./mois. 270-7519.

R.D.P. condo 4½, 1er étage, insonorisé, marquetterie, propre, tranquille. Soir: 643-4223.

ST-BRUNO, Domaine du Verger, condo de luxe à louer, app. élec. inclus, stat. int., 672-0131.

VIEUX-MONTRÉAL: Luxueux condo, 2 c.c., très éclairé, vue sur le fleuve, terrasse, foyer, bâtisse neuve avec garage intérieur. $1,100./mois, discutable. Soir et fin de semaine:
324-4582

VIEUX-QUÉBEC Rue D'Auteuil. Vue sur Parlement. Éclairé, meublé, 1 c.c. Un mois (juin). $1,200. bur: (418)691-2014, rés.: 694-1636.

■ Condos à vendre 122

A VENDRE OU À LOUER CONDOS
Luxueux à St-Bruno, garage intérieur et foyer. **461-2532 — 653-1073**

AHUNTSIC: Berthe-Louard. Grand 4½ moderne, $99,000.
OUTREMONT: Bernard. Beau 5½ rénové. $139,000. Imm. Kaysol. **733-8102**

ANDRÉ-GRASSET (Square), 3½ + solarium, 940 pi.ca., superbement éclairé, toit terrasse, plusieurs extra.
387-3154.

ATTENTION!!!
Superbe pied à terre, secteur Radio-Canada, complètement rénové, très design, choix de trois modèles, $89,000. et plus. A ne pas manquer, visite tous les jours. 1158 Dorion. M. Roberge 465-5841, 376-8568.

AYEZ un un condo 8 pièces, dans bloc de 3 unites. Frais: $31./mois. Réduite 661-8546. Trust Général crtr.

BORD DE RIVIÈRE: 10 pièces sur 3 étages. Architecture et décora. soignées. Environn. paisible. Pie IX et Gouin. $325,000. M. Guyon, **327-8582**

BROSSARD, CONDO 5½: Stationnement intérieur, piscine extérieure, grand balcon, près tous services. A vendre ou à louer. **462-0745**

BROSSARD, grand condo 2 c.c. salle/lavage, tapis, poêle à combustion lente, sur rue privée, près tous services. Frais de condo $40./mois., $69,500. 671-0944.

BROSSARD: Pour vente rapide. Luxueux 4½, face fleuve. Agents s'abstenir. $125,000. Après 18h. **671-8903**

CARRÉ ST-LOUIS, face au parc, 5½ climatisé, 1,350 pi.ca., r-d-c, stationnement, 844-5961.

CARRÉ ST-LOUIS
4½ rénové, beaucoup de cachet, $89,000. Pas d'agent, 769-0338 — 499-0013.

CARTIERVILLE: Parc Riverain. Condo 4½, $96,000., privée. **Jour: 744-1511 poste 5488. Soir: 332-6994**

CENTRE-VILLE, SHERBROOKE: 2 c.c., neuf, excellent emplacement d'affaires, métro, Autobus Voyageur, Hotel Holliday-Inn. F. guimond,
735-6433 — 335-9762
TRUST GÉNÉRAL CRTR.

CENTRE-VILLE, condo vente préconstruction, 4½, 5½, avec foyer et garage, pas d'agent, M. Leduc, appeler entre 8h30 et 17h30.
845-9624

CENTRE-VILLE, près McGill. De 1,000 à 2,200 pi.ca., dans édifice historique, avec jardin, boiseries et balcon. Plafond de 11 pi. et 20 pi. **Visite libre semaine ou dimanche, 13h à 17h au 570 rue Milton coin Université.** 843-8288, 849-8656.

CENTRE-VILLE, 5½, garage privé, près de tous les services, $89,000. L. Rivard 464-4441, 464-1386.
TRANS ACTION CRTR.

CH. CÔTE STE-CATHERINE: 3790, app. 11. Grand 3½ près métro, hôp., UdeM., centre d'achats. Faut voir. $69,900. **Visite libre sam. et dim. de 14h à 16h. 376-1401 — 465-3770**

CONDO ILE PATON
Édifice Le Laurier 4½, grand balcon, vue sur la piscine et sur la rivière, situé au 3ème étage, garage intérieur. Rens: Yves St-Onge ou Robert Petit au 668-6790 ou 688-4140.

■ Condos à vendre 122

MONTRÉAL
Au coeur du centre des affaires, confort, sécurité, prestige, 2 chambres à coucher, garages. Lyne Gélinas et Michel Proulx.
651-9381
16-5-88

APP. DESIGN
C.D.N. 5845 Place Decelles
Rue paisible et paysagée
Grand 3½ - 4½
Près U. de Montréal, hôpitaux, métros, centre d'achats. 15 min. du centre-ville
de $69,000 à $89,000.
Incluant électroménagers. Visite en tout temps, sur rendez-vous. Visite libre: Tous les jours de 17h à 19h.
M. LANGLAIS 342-0500
738-6764
16-5-88

■ Condos à vendre 122

(2) CONDOS NEUFS: Ile des Soeurs. "Projet de l'Ile". Modèle I, r-d-c., et I étage. Louis Bertrand,
255-5916 — 254-7722

CONDO MARINA
Au 7075, Gouin E. près Langelier, luxueux condo, 1,315 et 1,500 pi.ca. avec vue sur l'eau, 2 sdb complètes, garage, seulement 4 unités par étage. Venez visiter samedi de 14h à 16h. Jean Vachon. Trust Général Crtr.

CONDO près du pont Jacques Cartier, 4½, construction 87, foyer, bain tourbillon, système d'alarme.
Int: 464-2512, 523-4252.

CONDO VIEUX-LONGUEUIL
Grand 4½, 1,100 pi.ca., garage intérieur, salle communautaire, piscine chauffée. Structure de béton, très bien insonorisé. Vue panoramique sur Montréal, 5ième étage. Près métro Longueuil. Contactez 386-5740 ou 467-2864.

CONDOS BROSSARD
ACHETEZ DÈS AUJOURD'HUI AU PRIX D'HIER.
LES 4 DERNIERS CONDOS QU'IL NOUS RESTE,
TAUX D'INTÉRÊT RÉDUIT À 8¾%.
678-0315

FRONTENAC 2065 et 1620 Dorion, 6 condos de 1,300 pi.ca., 2 chambres, stationnement, foyer, tapis ou bois franc, cuisine toute équipée, aspirateur central, construction 1984, à partir de $83,000. 274-0117.

GRAND 5½, 2 s-bain, entrée marbre tapis, bien éclairé, grand balcon, alarme, garage int. Libre. Proprio. $126,000. **336-7621**

LONGUEUIL L'ESTUAIRE II
2 condos neufs, côte à côte, 12ème étage, en façade grande verrière, vue sur le fleuve, balcon, 2 chambres, air climatisé, stat. int., piscine, passerelle reliée au métro. Agent s'abstenir. 646-9091, 342-0769.

MÉTRO CADILLAC
Condo luxueux, 3½, piscine, sauna, sécurité. 640-0234.

MONTRÉAL Cottage condo, 8½, foyer, garage, métro H. Bourassa. $133,000. Jour: 848-8526, rés: 351-7382.

MONTRÉAL-NORD, condo 4½ au 8ème étage, vue sur rivière, piscine et sauna, garage int. 329-0226.

N.D.G. copropriété, haut de duplex, 7½, foyer, boiseries de chêne, situé près métro Villa Maria, vente privée, demande $145,000. Visite libre le dimanche de 13h à 16h. 5444 Monkland, 483-5971.

OUTREMONT, magnifique condo, entièrement rénové, 7½, avec 2 c.c., stationnement, balcons, boiseries, s-sol et tapis mur/mur. A voir absolument. Pas d'agents. $162,500. **272-1999**

OUTREMONT: CENTRAL. 7½, condo, 2ème. étage, rénové, 3 c.c., garage, stationnement.
CONDO 1½, s-sol, neuf, équipé. Libres. **279-3153**

P.A.T. luxueux grand 5½ à aire ouverte, moderne, foyer, aspirateur central, 2 balcons, près de toutes commodités, pour aussi peu que $89,900. 642-0374, 351-6670.

PARC LAFONTAINE, 4004 app 4, condo, grand 3½, avec foyer, plaque chauffante, frigo, lave-vaisselle, four encastré, $93,500. 620-9890.

PARC VIGER Design, style loft, 1,000 pi.ca., 1 c.c., climatisé, stationnement. $135,000. Vente privée. **844-4897.**

PLATEAU DELORIMIER, "Penthouse", 4½, foyer, puits de lumière, stationnement, $97,500. 598-8070.

QUÉBEC Louisbourg En face Plaines d'Abraham. Condo 3½, direct. du proprio. Piscine int. & sauna, garage int., sécurité 24h., insonorisé, grand balcon vue panoramique sur Laurentides, compl. rénové. Inclus: app. ménagers & vénitiennes. $89,000. nég.
Tél. après 18h.: Qué. (418) 835-6725.

ST-HUBERT, super condo 1987, 1,146 pi.ca., 2 chambres, foyer, mezzanine, terrasse, 2ème étage, garage, pas d'agent. $95,500. 443-0931.

ST-LAMBERT, condo 3½ équipé, stationnement, patio, calme, endroit recherché avec parc. Faites une offre! 671-4618, 646-9744.

ST-LAMBERT, app. 1 condo, 2 chambres, prix réduit. Dan Cosoreau, 672-5025. Imm. Stuart. 672-1731.

ST-LAURENT/Montpellier, 3 chambres. 2 s/bain, pas d'agent, vente rapide départ, 340-9108, 733-5354.

ST-SAUVEUR, condo 3e, toit cathédrale, foyer, mezzanine, 1 c.c., tout meublé neuf, incluant app. électro-ménagers, piscine int., tennis. Pas d'agent, 256-8156, 729-1836.

ST-SAUVEUR 5½ meublé, foyer, balcon, vue sur pentes de ski, accès piste 68, $135,000. 748-0243.

SUPERBE CONDO, près de l'Ile Paton, vue sur rivière, 2 c.c., marina et plage. M. Dupuis. 687-6571.
IMM Inter Pro Crt 629-8474.

VIEUX MONTRÉAL, 2 c. à c., foyer, 1,200 pi.ca. Y. Thifault. Trust Général crtr. 353-9942.

■ Chalets à louer 125

BROMONT, saison été, chalets dans la montagne, près glissade d'eau, golf, 671-1106, 1-534-3164.

CHALET SPACIEUX: Lac Beaulac, près Rawdon. $800., juillet et août.
1-882-1857, après 18h.

DOMAINE au Lac des Écorces, chalet, chaloupe, plage privée, planche à voile, pêche, 628-1611, 1-819-585-3493.

ESCELLENT emplacement. Pourquoi ne pas vivre dans les belles Laurentides? Maisons exclusives à louer, situées à Pine Hill, à côté des pistes de ski et du Club de Golf Curling Lake. Barrière automatique à votre propriété. Accès à lac privé avec sauna sur la plage. 15 min de Lachute, non-meublées, baux annuels seulement, A partir de $550./mois. 1-533-5112, 1-562-5626.

■ Chalets à louer 125

A ST-SAUVEUR, près des piscines et cascades d'eau et activités du Village, quartier tranquille. Saison ou année. 666-1261 ou 645-8154.

ESTRIE Lac Bowker. 15 minutes Mont-Orford. Bord de l'eau (non-polluée), vue magnifique, équipé, 3 chambres, canot. Du 1er juin au 1er octobre $4,800. Sem.: (819)362-2889, week-end (514)532-4120.

LAC CHAUD Grand chalet en bordure, toutes commodités. Saison d'été $3,000. 646-9499 ou 1-819-275-1359.

LAURENTIDES Ste-Lucie. Lac Sarrazin. Chalets très chaleureux, grand terrain, accès bord de l'eau, pédalos, planches à voiles. $350. à $550./sem. 1-(819)-326-6045.

NOMININGUE Lac Ste-Marie, chalet d'été, meublé, électricité, bord de lac, pêche, chaloupe. $250./sem., $50./jour. (complet 15 juil. au 6 août.) (514)449-0338.

NOYAN bord du Richelieu, privé, tranquillité exigée.
1-294-3186.

PIEDMONT, chalet pour la saison, lave-vaisselle, piscine. Haut 3 chambres. $2,000. 655-8512.

RÉGION LACHUTE, bord de l'eau, 3 c.c., piscine creusée, près golfs, disponible 15 juin 1-258-2406.

ST-SAUVEUR 3 chambres, piscine, saison $3,000. année $600./mois. 324-6040, 1-227-2718.

ST-SAUVEUR: A louer. Magnifique chalet suisse. Saison d'été. Près de cascades d'eau et centre d'achats.
661-4019

STE-ADÈLE: Condo neuf, meublé. A la saison ou à l'année. Prix raisonnable. A louer ou à vendre. **653-0930**

STE-MARGUERITE, magnifique maison, 13 pces, 5 c.c., 2 s/bain, grande véranda 60 pi. Sem ou mois. 1-228-3673, 387-5458.

VAL MORIN, retiré, tout équipé, 3 chambres à coucher, foyer, Jaccuzi, accès à la plage. $1,000./mois par saison. 819-322-6552.

■ Chalets à vendre 129

A STE-MARCELINE: Maison canadienne, 5½, meublée ou non, bord lac, piscine creusée, tennis. **1-883-2397. Repentigny: 654-7089**

BORD DE L'EAU, Noyan, chalet 3 chambres, embouchure rivière Richelieu, près de marina, voilier, lignes américaine, rénové, garage, cabanon, $52,000. 697-4154.

BORD DE L'EAU, Richelieu, 10 min des commodités, 25 min Mtl, auto #20, $79,900. Xavier, Immobec Crtr. **464-8501.**

BORD MEMPHRÉMAGOG
-200 pi. façade, bung., 3 c.c., 2 foyers, beau terrain privé.
-**CONDO** Chateau du Lac. 2 c.c., foyer, piscine, quai à la porte.
-**CONDO** Memphréclub, 3½, mezzanine, foyer,meublé équipé, $108,000.
Ginette Marcoux 819-843-8520.
IMMEUBLE MARCOUX 819-843-5707

CANTONS DE L'EST, Lac Lyster, ½h. du Mont Orford, maison-chalet, sur bord de l'eau, sur très grand terrain privé, beau lac de montagne encore peu connu, golf à proximité. Vrai petit domaine! 1-819-849-4584 ou 1-819-849-7853.

CHALET Habitable 12 mois/année. Petit Lac Long, St-Élie de Caxton. Pour inf. Trois-Rivières,
819-376-4386

CHALET SUISSE, construction 1984, isolé, 4 saisons, situé à Yamaska, sur rivière Yamaska. 1-782-3391.

DU HAMEL, Lac Gengnon, site exceptionnel, nature sauvage, meublé $28,000. 418-736-4363 Local 203.

LAC L'ACHIGAN
Chalet hiver/été, 88, 2 étages, 3 chambres, foyer, chauffage électrique, 2 s/bain, extérieur en cèdre, 200 pi d'une plage privée, directement du contracteur. $170,000. 327-2222 9h à 17h. Weekwnd 1-563-2768.

LAC RENAUD, Prévost, canadienne 10 ans, 30' X 40', 5 ch. à c., salle à dîner, 2 salles de bain, 640-0335, f. de sem. 1-224-5865.

LAURENTIDES: 20 min. Mt-Tremblant. Chalet hivernisé, impeccable, 2 c.c., int. pin, fenêtres à battants, cèdre, bord rivière, vue magnifique. $39,000. **Soir: 697-4681 — (819)687-3619**

MAGOG Chéribourg. Série 200. 3 chambres, meublé, grand terrain. Après 19h.: 655-7267.

MASCOUCHE: 1629, Rawlinson. Chalet d'été meublé, terrain 100 X 160. $28,900. **387-3404**

MAURICIE, chalets aux Lac Souris, Lac Long et Petit Lac Long, 4 saisons. Anna Vincent, B.I.M. Crtr, (819)539-2760 avant 10h.

✓ ✓ ✓
SUR LAC SPOONER POND 25 km Drummondville, entre Richmond et St-Félix, chalet hivernisé, très tranquille, lac privé, semi-meublé, p.-patio, vitrines, Franklin, chauff. élect., sous-sol 6,000 truites ensemencées, 10 à 13", garde-pêche à l'année. Arbres matures. 1-819-826-3747.

■ Maisons de campagne à louer 137

PERCÉ
Maison victorienne, vue sur la mer, à 1 mille du village. Eau de source. Confort de ville. Loge 5 personnes. Mois d'août. $1,600. **(514)484-9716.**

■ Maisons de campagne à vendre 141

26 CAP TOURMENTE 30 milles de Québec, situé dans le Sanctuaire National de l'Outarde, 3½ milles de la station de ski bien connue du Mont Ste-Anne. Maison ancienne (1665), 17 pièces, récemment rénovée, 75,565 pi.ca. de terrain gazonné. $230,000. Zonage semi-commercial. Prop. Paul Lamarre (418) 827-3815.

AUBAINE: St-Louis de Richelieu. 50 milles de Mtl. 5 c.c., revêtement neuf, piscine, poêle combustion lente, terrain 270 X 135. $40,000. négociable. Tel: après 16h. **1-514-774-7893**

BERTHIER: Maison rénovée, 30 arpents. Demandez Claude Charron
Au **1-883-1000**

BORD DU RICHELIEU St-Roch, en face de l'écluse St-Ours. Résidentiel, murs de béton, 11,000 pi.ca. 658-9970.

CANTONS DE L'EST, maison ancienne 7 pièces, pour bricoleurs, beau terrain de 500 X 500 pi., endroit tranquille, photos à Montréal, prix réduit. Info: 932-9520, 932-0051.

CHALET hiver-été, sur rivière Magog, garage, terrain paysagé, idéal pour bateau. (819)864-4510 soir, (819)821-4212 jour.

CHARLEVOIX
Résidence 1 étage ½, vue magnifique, 300 pi. en façade sur le fleuve, environnement champêtre. Immeubles Charlevoix Crtr 1(418)435-6221. Louise Bédard Paquet.

CHERSEY, Lac Jaune, maison à vendre ou à louer, 24 X 38, bord de l'eau, 9 pièces, foyer, chauff. électrique, fini hiver/été, près pentes de ski, terrain 20,000 pi.ca. $55,000. 435-0775 (après 17h.), 1-882-3178 (fin de sem.).

■ Maisons de campagne à vendre 141

RUSTIQUE ET PRESTIGIEUX

Sur le sommet d'une montagne, superbe propriété scandinave à aires ouvertes dégageant une ambiance des plus chaleureuse. Foyer central vitré, vue magnifique sur le golf et le Mont-Tremblant. $149,000. Stéphane Godard 819-425-3723.
16-5-88

BROMONT: Dans le bois, grand chalet avec vue, partie en bois rond. Peut contenir 40 personnes pour fins de semaine avec copropriété sur 100 acres boisés, 70,000$ et petit chalet bois cordé avec copropriété de 100 acres 45,000$.
GHISLAINE ou ALCIDE NAUD
514-263-2149
IMMEUBLES BROMIS INC.
16-5-88

■ Maisons de campagne à vendre 141

ILE D'ORLÉANS Vue splendide, face au Mont Ste-Anne. Maison, intérieur rénovée, 2 étages + sous-sol, terrain 60 arpents. $152,000. Christyne Laflèche, Re/Max Audi Inc.: 1(418)687-3211, 1(418)828-9774.

LAC THÉODORE: Bord de l'eau, construction A-1. Garage, foyer, $185,000. J. Lalonde, **331-9164 — 687-4081.** Grand Prix Crtr.

PETITE MAISON DE CAMPAGNE 17 ans, idéal pour chalet ou habit. à l'année, 29 acres, boisé, bien située dans les Cantons de l'Est à Stanhope, près de la frontière américaine. Idéal pour chasse. $41,500. 1-819-842-4481.

ST-BLAISE, 5 arpents, 65 pommiers, 2 pruniers, 2 poiriers, bungalow 5½, en brique avec abri-auto, s/sol semi-fini avec foyer, grand garage, chambre froide réfrigérée, piscine creusée, machinerie. Excellent état. 1-291-3003.

ST-GABRIEL, bungalow, 6 pièces meublées, chauffage électrique et bois, patio, lac privé. Idéal pour fuir l'air de la ville. $38,500. négociable. 514-835-1256.

ST-TITE à la campagne, environ 2 heures de Montréal Est, canadienne 8 pièces, terrain paysager 260 X 192 pi.ca., piscine, garage, c'est à voir! (819)537-9111.

STE-CHRISTINE. Grande maison propre, commodités, garage, grange, ruisseau, $55,000. 336-6302.

■ Terres, fermes à vendre 145

À SACRÉ-COEUR
10 km. de Tadoussac. Maison centenaire, 400 acres, bâtiments récents, machinerie, serres. **1(418)236-9289.**

ACHÈTE boisés pour coupe de bois, sélective ou non, paie comptant.
1-819-424-2216.

CANTONS DE L'EST, terre à bois, 103 acres, 4 mi du Parc Frontenac, idéal pour chasseur, construction permise. (819)652-2952.

DOMAINE 110 acres, nord de St-Michel des Saints, idéal pour chasse, pêche et camping. Lac privé, 6 chalets, maison 30 X 38, bachelor, garage, entrepôt, etc... Rens: 322-1289.

FERMETTE à vendre, près BROWNSBURG (Qué.), 57½ acres, aprox. à demi-boisé et le reste déboisé, petit ruisseau traverse la propriété. Au bord de la route publique. C. McAndrew (514)533-4001.

ROXTON FALLS 56 acres avec écurie, maison 7½ pièces, garage et remise. 1-548-2993 après 18h.

ROXTON-FALLS 47.8 acres. Aucun bâtiment. Prêt à cultiver. Nivelé, drainé, etc... Façade de 1.2 km. sur la route, 400 pi. profond. Alain. (après 19h.) (514)548-2204.

ST-ESPRIT: 40 min Mtl, 52 arpents, érablière, grange, écurie, maison 6½ pièces. 514-839-6838.

ST-LUC DE CHAMPLAIN
260 acres, maison 2 étages avec bâtiments 322-1302.

TERRAIN Superficie de 7 acres dont 550 pi. sur le bord d'un lac non-pollué. 40 min. de Mtl. $50,000. ferme. 471-0299.

TERRE À BOIS: Domaine 10 arpents, chalet, chemin d'autos, beau terrain bois franc. $6,500. négociable. 15m. de Shawinigan (St-Mathieu). Gens sérieux seulement. **(819)539-6171**

TERRE 86 arpents, à jardinage, gros bungalow tout en brique, bâtisse isolée 6,000 pi. de plancher, prix: $170,000. 514-439-6192.

TERRE Environ 70 arpents. Située près Louiseville, avec bâtisse et petite érablière. 1-(819)268-5465.

VALCOURT, 45 acres maison et +, écoutez message.
521-9247

■ Terrains à vendre 149

ORFORD, LE MONTAGNAC
Terrains boisés de 15,000 pi.ca. et plus. $1.25. à $1.50. le pi.ca., incluant services d'égout et aqueduc. (819)843-3632/0221.

P.E. LAMARCHE et Duplessis (43è Ave S.), pour cottage, services, prix $13,000. 255-7740, 254-3152.

ST-BRUNO, secteur maisons de $200,000. et +, terrains pour construction 88, 89 ou 90, $6.00/pi.ca. 15% comptant, 10% sur balance. **441-0918.**

ST-COLOMBAN terrains subdivisés avec dépanneur en face. 72,000 pi.ca. $20,000. Tony Vernonich 435-6287.

ST-HIPPOLYTE 50 acres. Érablière et petit lac. 40 min. de Mtl. Propice pour le développement résidentiel ou de villégiature. Prix: $73,000. 819-425-2666.

ST-JOSEPH DU LAC
90 terrains, près Rte. 640. Commercial et résidentiel, prêts à construire, services d'aqueduc, d'égoûts. $2.05/pi. Sem. 18h. à 21h. sam. dim., 10h. à 17h.
473-3873

ST-LUC
Près école Des Quatre Vents
1-349-4782, 497-1688.

ST-SAUVEUR
44,750 pi.ca., $0.75 pi.ca., 2 m. Mont-Habitant, 1-227-5237, 1-227-3740.

TERRAIN à Repentigny, Boul. l'Assomption, prêt à bâtir, 11,817 pi. $3.75 du pied, 581-2277, 582-3952, 585-7616.

TERRAIN 200 X 200 $1,000.00, près Mont-Laurier.
388-2032 de 18h. à 20h.

TERRE AGRICOLE (St-Hyacinthe), près de la rivière Richelieu, 81 arpents, site exceptionnel, accès par 2 routes, 655-9207 18h à 21h.

■ Terrains à vendre 149

À 15 MIN. MORIN HEIGHTS 44,100 pi.ca., proximité et accès lac Baron. Int. (après 20h.) 722-4360.

90 ARPENTS Comté de Portneuf, maison, bâtiments, 2h. de Mtl, $65,000. discutable. 524-2561.

A SKI MORIN HEIGHTS. Domaine Lac Alpino, lots boisés, monts. Site idéal, calme, $0.19 à $0.45/p.c. 322-4028.

A ST-CONSTANT, domaine Roussillon, terrain pour bâtiment 12 logements. 638-5400, 632-9602.

A ST-DONAT, bord de lac, terrain résidentiel, endroit paisible de 98,000 pi.ca. à $0.60/pi.ca.
A MORIN-HEIGHTS, très beau terrain plus de 3 millions de pi.ca. à $0.40/pi.ca.
Raymond Hertzschuch, 767-3893.
IMMEUBLES GUIDA CRTR, 527-8373.

AUTEUIL 50,000 pi.ca.
paisible, $2.50 pi.ca. 629-3401.

BORD DE L'EAU, St-Eustache, 116,988 pi.ca., zoné multi-familial, maison-logement, garage, $4.00 pi.ca. 472-1532.

KIRKLAND: TIMBERLEA Endroit prestigieux, coin de rue, 12,600 pi.ca. $8./pi.ca., négociable. Privé. Après 18h. **389-4262**

LAC GAREAU, 5 terrains en bordure du lac du barrage, 88,000 pi.ca. Lac Souris, 7.06 acres avec chalet près ruisseau. Anna Vincent B.I.M. Crtr. (819)539-2760 avant 10h.

MASCOUCHE
Montée Du Domaine, terrain à vendre, 51,000 pi.ca., $0.35 le pi.ca.
474-5557 (après 18h.)

■ App. et log. à louer 160

ÎLE DES SOEURS grand 4½, sur la forêt avec vue sur le centre-ville, garage intérieur. A sous-louer, juil. $774-/mois. 768-9355.

À SOUS-LOUER C.D.N. Grand 4½ chauffé, $450. 1er juillet. Tél.: samedi ou dimanche de 9h. à 12h. 342-9997.

À V.M.R. 4½, 3½, 2½, modernes, spacieux, équipés. Près métro, bus. Avant 5h.: 871-8176, 733-5716, 738-2608. Après 5h. et fin de sem: 683-3767, 733-5716, 738-2608.

A ST-ANTOINE SUR RICHELIEU: Vue superbe sur Richelieu. 5½ non-chauffé, électricité, $420. Références exigées. **1-787-3385**

A ST-LÉONARD, Près J.-Talon & Lacordaire. Luxueux 5½ haut duplex, foyer, four encastré, plaque chauffante, $650. Libre juin ou juil. Jr: 324-2616, sr: 256-2608.

AHMERST 1267, près Radio-Canada, 6½ rénové, $630./mois, métro Beaudry, 527-6273, 525-2835.

AHUNTSIC 2ème étage, au-dessus d'un restaurant de prestige, près du métro, stationnement. 747-4687 après 17 heures.

AHUNTSIC 4½ à louer. Haut triplex, tapis m./m., non-chauffé. $485./mois. Entrée lav./séch. 382-3811.

AHUNTSIC-OUEST: 6½, bas duplex, salle à manger, salle de lavage, 3 c.c., dont une, au s-sol, cour, jardin, garage. $700./mois., non-chauffé.
437-0921

AHUNTSIC: 10910 Poitras. 3½ — 4½ insonorisés, portes patio, entrées lav-/séch. **389-3745, 388-5574, 667-3889.**

AHUNTSIC: Dans complexe familial. 3½ moderne, électrique. $400. Métro Sauvé. **486-1859**

Al 4½ chauffé, angle St-Zotique/ Des Érables. $420. — $400.
374-5090

Av. NELSON Duplex, très grand 5½, planchers bois, rénové, s./lavage, lav-/séch. Impeccable. disp. imm. 276-7589. Garage.

BOUCHERVILLE
PROJET TYPE INTÉGRÉ
Imm. neuf, 3½—4½—5½, surface 830 — 1,400 p.c., ascenseur, s/communautaire, a/climat. dans chaque logement, insono. supérieure (mur mitoyen à double paroi). Réfri., cuisinière, lave-vaiss., four micro-ondes inclus. Sys. d'alarme/de sécurité avec caméra et vidéo. Sauna et b/tourb.
449-0587.

BOUL. GOUIN: près De Lorimier. Piste cyclable, ski de fond, Parc de la Visitation. 5 pièces, très clair, dans maison canadienne rénovée, jardin, terrasse, 1 c.c. climatisé, chauffé, éclairé, stat. inclus. lav./séch./cuisinière/frigo/lvaisselle fournis. Libre 1er. juillet. $750./mois. **843-8122**

C.D.N. À SOUS-LOUER, app. 3½, complètement meublé, donnant sur jardin, juin, juillet, août, $450./mois,
276-8794

C.D.N. E.-Montpetit/Lavoie. Haut duplex, gr. 7½, chauffé, 2 s./b., fraîchement repeint, très ensoleillé. $1,200-/mois. 843-4700, 735-7174.

C.D.N. grand 7½, 2 s./bain, 4 appareils, tapis, chauffé, garage, métro C.D.N., juillet $1,200/mois, 731-3441 ou 735-0953.

C.D.N. J. BRILLANT, près hopital St-Mary, grand bas duplex 8½, 1er juillet, $1,450, chauffé + garage. Matin 277-2776, p.m. 737-0677.

C.D.N. Lacombe/Decelles. Grand 5½ a s.-louer imm. jusqu'en juin 89. Haut duplex, propre, tranquille, $570./mois. Chauffé, app. fournis. 766-5314.

C.D.N. Près université, métro, haut duplex ensoleillé, 7½ chauffé, chêne, foyer, tapis, garage. $915. 1er juil. Réf. 737-1667.

C.D.N./LACOMBE, bas duplex, chauffé, 5½, 2 c.c., s/sol, non-équipé, juillet, $750. 731-2830.

C.D.N.: BARCLAY, 3½ et 4½ à louer, chauffés ou pas. 2 mois gratuits. 4760 Barclay, App. 2 ou 3 **737-9644**

CENTRE VILLE très bel appartement, 3 c.c., 2 s.b., foyer, vérenda, app. ménagers, garage et piscine intérieurs. $1,350./mois. 769-1225.

CENTRE-EST: 2½ — 3½
Près métro, propres, tranquilles, jardin. De 9h. à 14h. **521-5636**

CENTRE-VILLE Près Radio-Canada, 2 c.c., foyer, alarme, air climatisé. appareils électriques. Occupation juin, juillet. $725./mois. 525-1934.

CENTRE-VILLE: Très grand 5½ sur 2 étages. A 2 min. métro Champs de Mars. Libre 1er. juillet. $670./mois., non-chauffé. **861-3073**

CHERRIER: 3½, chauffage électricité, eau chaude, cuisinière/frigo compris, magnifique terrasse sur toit. $600.
467-5514

CHRISTOPHE-COLOMB Villeray, rez-de-chaussée, 6 pièces fermées, stat., cave béton. $650. Références exigées.
663-2870

COIN ST-URBAIN ET ST-VIATEUR 3½, 4½, 6½, 7½, 8½, neufs. A partir de $750./mois. **594-3860.**

DUPLEX, 2ème étage, 6½ pièces, très vaste, rénové, beau, spacieux, chauffé, près de centre d'achat, près de train et routes, autres commodités, $650./mois 333-0664.

EARNSCLIFFE, 4945. Grand 5½, $750. non-chauffé, foyer, cuisine, s-bain refaites à neuf, frais peint, garage.
486-8772 — 692-9284, après 17h.

FABRE, PRÈS ST-JOSEPH: 3½ chauffé, cuisinière/frigo inclus. $350. 1er. juillet. **525-8602**

LES ANNONCES CLASSÉES 286-1200

■ App. et log. à louer 160

COMMENT LOUER SON APPARTEMENT ?

Des gens sérieux... Lorsque vous désirez vendre votre maison ou louer des appartements, sachez rencontrer les bonnes personnes. Les annonces classées du Devoir... C'est le moyen simple et efficace pour rencontrer des gens sérieux.

Spécial printemps... Publiez vos annonces classées dans Le Devoir (minimum 3 jours) et pour une durée limitée nous vous offrons de doublez vos parutions à un tarif réduit de 50%. Profitez dès maintenant de ce rabais de 50% pour ces jours supplémentaires en appelant au 286-1200.

Pour des annonces classées efficaces et des gens sérieux.

LE DEVOIR

ANNONCES CLASSÉES
286-1200

■ App. et log. à louer 160

CARTIERVILLE 3½, 4½, 5½, poêle/réfrigérateur fournis, entièrement rénovés, libre maintenent, ou juillet, (références). 6080 Émile Nelligan, app.4, 745-4730, soir: 473-6533.

CDN très gr. 4½ pers. tranquilles, étud. ou profess., préférence. Poss. rabais. Près UdeM et hôpitaux. Rénovés, poêle/frigo, ascenseur. Libre imm. **739-9850**

CEDAR, 1750 1½ ($350.), 3½ ($450.). Secteur de choix. Cuisinière et frigo, terrasse sur toit. Libres maintenant et juillet. 939-0482, 739-0585.

ILE DES SOEURS: Sous-location 30 juin ou nouveau bail; 3½; grande cuisine, fenêtres; chauffé; piscine; garage int.; vue fleuve; grand balcon + tapis; moquette; stores verti. disponibles; **Jour: 844-8685; Soir: 767-7410**

L.D.R. haut duplex, très propre et tranquille, disp. 15 juin, chauffé, entrée lav./séch. 5 min. métro. $510. **669-5606.**

LE MANOIR. 1 MOIS GRATUIT
25, Glengarry, V.M.R. Rénové, a./c., cuisine rénovée, grands 3½, 4½, juin, juillet ou immédiat. Piscine ext., stat. int., à proximité de tout. 344-4567.

LOFT (Bur./log. clinique, atelier) 700 pi.ca., grandes fenêtres, cuisine, s-bain, a/c., $525. Carlo, **288-6431**, après 14h. seulement.

LOFT 660 pi.ca., idéal pour professionnel, ensoleillé, salle de bain, sur Fleury Ouest. $500./mois. 337-0699.

LONGUEUIL Condo de luxe, neuf, 4½, relié au métro, face au fleuve, garage, gymnase, piscine. $770. 646-1265.

MÉTRO BERRI: Grand 6, rénové, cuisinière/frigo. Libre immédiatement. $695. non-chauffé. **845-5405**

MÉTRO JEAN-TALON, 3½ neuf, de luxe. Tapis, aspirateur central, lav./séch. au s-sol, cuisinière/frigo. Coin Villeray/Chateaubriand. $450 émois. **271-1909** — 385-3972

GRAND 3½ à sous-louer, Centre-Ville, $610./mois, libre dès maintenant. Soir; **281-1066.**

HOCHELAGA: RUE NICOLET. Beau 6½ rénové, baie vitrée, 2ème, juillet. $550./mois. **672-7945**

HÔPITAL STE-JUSTINE haut de duplex, grand 6½, rénové. $900. **343-6295, 738-0141.**

ILE DES SOEURS: 4½ ensoleillé, spacieux, cuisinière/frigo/l-vais. Excellent état. $697. chauffé. **769-0370, soir.**

N.D.G. 7½, haut de duplex, rénové, éclairé, boiseries, foyer. $800./mois, non-chauffé. **481-5459**

N.D.G. haut duplex 6½ foyer, boiseries, 2 balcons, s/sol, charme ancien, cuisine et s/bain modernes, appar ménagers encast., $775. non-chauffé, juin ou juill. **487-4453 — 482-2736**

N.D.G. Libre 1er sept., haut duplex, Ave. Old Orchard, charmant 7 pièces, cuisine équipée, foyer en pierre, $875./mois non-chauffé, 481-4766.

N.D.G. Métro Villa Maria, offre de cohabitation dans cottage avec beau jardin, idéal pour stagiaire. Faut voir!, $500./mois. tout compris. 488-3377.

N.D.G. Somerled, haut duplex, 5½, entièrement rénové, cuisinière, réfrigérateur, ventilateur et lave-vaisselle neufs, entrée lav./séch., $750.00—$800. avec garage. Personnes tranquilles seulement.
479-6672 — 489-5222

N.D.G., 2ème étage, 8½, boiseries et planchers en chêne, foyer, puits de lumière, stat., s/sol, disponible juillet, $1,200./mois, non-chauffé. 483-2349.

N.D.G.: Maison de pierre. Grand 7½, rénové moderne, 3 c.c. + den, foyer, jardin, chauffé, stat. $990. **933-9681**

N.D.G.: Très beau haut duplex, 7½, boiseries, planchers chêne, foyer, balcon, garage. Idéalement situé. $840 chauffé. 1er. juillet. **482-1102**

REGENCY
3555, Côte-des-Neiges
Édifice luxueux du centre-ville
Spacieux 3½-4½
—Piscine extérieure et jardin
—Sauna
—Portier 24 h
—Air climatisé
—Boutiques
932-3159
21-5-88

■ App. et log. à louer 160

MÉTRO OUTREMONT, 4½, 2ème étage, chauffé, équipé, ensoleillé, ascenseur, balcon, buandrie. $525. 274-7350.

MÉTRO SNOWDON rue Lacombe, bas de duplex luxueux, 5½, s/sol fini, chauffé, garage, cuisine ultra moderne équipée, s/bain rénovée, jardin. Idéal pour couple de professionnels ou professeurs d'université. 1er juillet. Prix à discuter. **738-3276.**

MEUBLÉS Superbes appartements et maisons. Tout inclus. De 3 à 12 mois. **TROC-VACANCES — 288-4194.**

N. ROSEMONT, 6ème Avenue 5839, 1er, grand 5½, const. 87, garage, lave vaiss., $675. 689-4688.

N.D.G. 6½, bas duplex, rénové, boiseries, foyer, s/sol fini, non chauffé. Libre juil. $775. Après 18h.**486-9806.**

NOUVEAU BORDEAUX, 3½ sue Place Bohlé, lieu tranquille, près de tout, $330. et $350. non-chauffé. 696-2969.

OUTREMONT 1230 Bernard Ouest. 3½, 4½, complètement rénovés, sys. de sécurité avec caméra et intercom, 272-8799, 334-8899.

OUTREMONT maison, 2 c.c., équipée, jardin, stationnement. $850./mois, libre. 289-9362 et 731-9093.

OUTREMONT Querbes/Lajoie, 5½, cuisine & s./b. rénovées, équipé, chauffé. $720. 737-9553, 739-4087.

OUTREMONT, LOFT: 2 c.c., tout rénové, 1,400 pi.ca. très éclairé, électroménagers. Libre imm. $850. **271-0547**

OUTREMONT, HUTCHISON: Coin Lajoie, 7½, grandes pièces, haut triplex. Juillet. **270-2571**

OUTREMONT: Rue Laurier. Grand 5½, 2 c.c., possibilité, 20% en bureau. $850 à $950./mois. **Jour: 499-0558**

OUTREMONT: 8½, 4 c.c., Durocher, rénov., chauffé, eau ch., cuisinière. 1er. juill. $980. **279-1297 — 274-0973**

OUTREMONT: GRAND 6½, chauffé, prix intéressant, métro, parc. Juin. R-d-c., $795./mois. **274-5941**

P.A.T., luxueux 4½ neufs, stationnement, portes patio avec stores, intercom. 729-3923, 326-3737.

PLACE DECELLES 3½ & 4½. Immédiat. ou juillet, ch., frig., poêle. Tranquille & propre. 739-1685 ou 457-9612.

RUE ST-HUBERT, métro Sherbrooke, grand 7½, lave-vaiss. lav/séc., cuisinière, frigo. $750. non-chauffé, 1er juillet, bail de 2 ans. 598-8831.

SOUS-LOCATION (3 mois), C.D.N., rue Lacombe, grand 4½, meublé, équipé, $395./mois. 1er juin au 15 août ou 31 août. 739-8205.

ST-DENIS: Entre Roy/Duluth. 3 X 3½, dans belle maison, rénovation de qualité. 1 c.c., très grande s-séjour, cuisinière/frigo/lav./séch. inclus, stat. Libres. $675. à $800. **843-8122**

ST-GERMAIN ET SHERBROOKE 3½, meublé, haut duplex, tranquille. $300.00 par mois. 525-7722.

ST-GERMAIN Près Sherbrooke. 3½ fermé, 2e étage de triplex. Poêle/frigo inclus. Tranquille. $285. 525-7722.

ST-LÉONARD, 5½ haut de duplex, libre juillet ou plus tard. Références exigées. 329-0077.

ST-LAMBERT: 2 pas centre-ville. 3½, 4½ chauffés, eau chaude compris. Murs béton, belle vue. **466-9899**

ST-LAMBERT: Grand 3½ + terrasse 2ème. étage, triplex, tranquille, métro, cuisinière/frigo, lav./séch.
Juillet, $460. — Références.
466-9099 — 342-9649

ST-LAMBERT: 5½, bien divisé, dans quadruplex. Chauffé, balcon stat. ou garage, près village. **672-1926**

STE-CATHERINE EST, 1er juillet, bas, 9 pces avec sous-sol, boiseries chêne, élec., 2 entrées, 4 c.c., cuisine moderne, 2 s/bain, $800./mois. 453-5377.

V.M.R. Beau grand 3½, très propre, équipé, balcon, insonorisé, ascenseur, garage int., près métro, centre d'achats. $495. 733-8102, Joan 739-3808.

VAN HORNE/DECELLES, 5½, 3ème étage, non-chauffé, poêle & réfrigérateur, 1er juillet, $480. 484-5819.

VIEUX LONGUEUIL près métro et Place Longueuil, 5½, 3 c.c., chauffage électr. locataire, entrée lav/séch., planchers bois franc, stationnement. $465./mois. 674-8996.

Un mot vous échappe... le petit Robert le rattrape.

LES MOTS CROISÉS

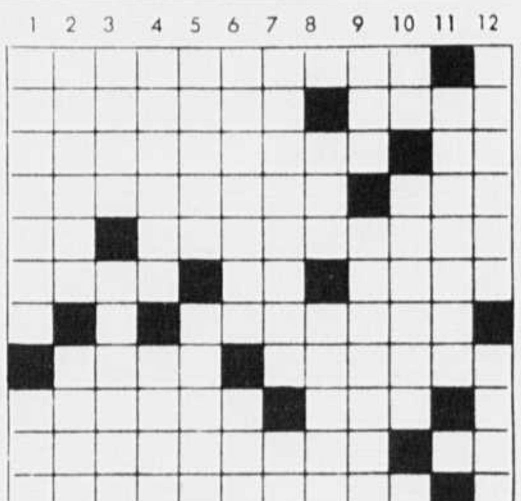

Horizontalement

1—Appareil pour griller les tranches de pain.
2—Avantage inespéré. — Rivière du nord de la France.
3—Action d'imiter. — Dans.
4—Garnissions de lest un bâtiment. — Triage.
5—Parcouru des yeux. — De l'État d'Israël.
6—Divinité de l'Amour. — Strontium. — Jeune homme qui, par oubli, n'a pas été recensé avec sa classe d'âge.
7—Résistant palestinien menant une action de guérilla.
8—Instrument pour maintenir des objets. — Échapper.
9—Renommée brillante due à de grands mérites. — Obtenue.
10—Sans contrainte. — Lutécium.
11—Empêcheriez d'avancer.
12—Chef-lieu de canton de l'Orne. — Trois fois. — Souverain.

Verticalement

1—Plante herbacée, commune dans les prés, à très petites fleurs. — Sonnerie de cloches pour les cérénomies funèbres.
2—Bruit confus de voix. — Nommer à une fonction par la voie des suffrages.
3—Oiseau de l'ordre des échassiers. — Mois.
4—Ouvrage de lattes. — Surfaces de terrain.
5—Pierre calcaire dure, d'un grain très fin. — Variété albinos de putois.
6—Extension violente et déchirure des ligaments articulaires. — Met en circulation.
7—Tranquille, à l'abris des risques. — Époque.
8—Fait avec audace. — Temps futur.
9—Atome. — Probité, droiture.
10—Nickel. — Qui manque de hardiesse. — Zirconium.
11—Qui marque le calme.
12—Sans conséquences graves. — Nom par lequel les musulmans désignent un chrétien.

Solution d'hier

	1	2	3	4	5	6	7	8	9	10	11	12
1	L	I	T	H	O	S	P	H	E	R	E	■
2	O	R	I	G	N	A	L	■	R	I	R	A
3	G	R	E	■	■	P	I	N	S	■	G	E
4	E	U	R	O	P	E	■	D	E	C	O	R
5	■	P	S	A	U	M	E	■	A	■	T	E
6	E	T	■	S	P	E	R	G	U	L	E	■
7	S	I	M	I	E	N	N	E	■	E	U	T
8	S	O	I	E	■	T	O	R	T	U	R	E
9	A	N	O	N	S	■	U	B	A	C	■	X
10	Y	■	C	■	O	N	T	A	R	I	O	■
11	E	P	H	O	R	E	■	G	I	T	■	N
12	R	I	E	U	S	E	■	E	T	E	T	E

■ Bureaux à louer 251

La Société pour le Développement des Centres Médicaux et Hospitaliers du Canada Ltée

COMECA LTÉE

invitent tous les professionnels à partager des locaux de choix à des prix défiant toute concurrence.
- Locaux de 208 pi.ca. à 2 580 pi.ca.
- Face au pont Viau entre Laval et Montréal
- À 5 minutes de marche du Métro Henri-Bourassa
- Stationnement

Appelez
Kristine Belle Isle
au **522-1716**

16-5-88

■ App. et log. à louer 160

OUTREMONT
OCCUPATION IMMÉDIATE
APPARTEMENTS LUXUEUX
Tour d'Habitation
Édifice sécuritaire, chauffé, piscine intérieure, salle d'exercices, saunas.
277-5873
16-5-88

■ App. et log. à louer 160

PLATEAU 4248 De LaRoche, près Rachel. Grand 7½, r.de.c., non-chauffé, avec s./s. Libre 1er juillet. $760. 581-7182, 581-0305.

PLATEAU MT-ROYAL, rue Brébeuf, 6 pièces rénovées, r.d.c., cour arrière, chauffage électrique, $650. Après 17h., 525-9843, 488-2961.

PLATEAU ST-HUBERT-ROY, rénové à neuf, 1,000 pi.ca., 2 chambres, boiseries, céramique, entrée lav/séc., non-chauffé, $800. 526-5998.

PRÈS RADIO-CANADA, luxueux 4½, 1 chambre, stationnement, $600. 1er juil. 849-3675, 288-3282.

PRÈS RADIO-CANADA
Victorien (boiseries, vitraux), chauf. locataire. Libres. 1310, A. De Sève. 4½, $535., 5½, $635. **525-0857, 282-6424.**

ROSEMONT Dandurand près 18ième. Bas, 6½, électrique. Idéal bureau professionnel. $650. Réf. 467-9941.

RUE MARQUETTE
Près Métro Laurier. 2 X 4½. 1er. juill. 1 mois gratuit. **731-0294**

RUE MARQUETTE rdc. éclairé, chauffé, 6 pces, planchers bois franc, poêle/frigo, lav./séch., s/sol. $680. **526-5884.**

VILLE MONT-ROYAL: Haut duplex grand 6½, tapis mur/mur, garage, $950./mois. **737-0181**

VILLE ST-LAURENT
5½ — 4½
744-6509 — 731-0294

WERVERLY Près Outremont, 7½, ensoleillé, jardin. $670. 276-4320.

■ App. et log. à partager 164

BELLE GRANDE MAISON victorienne, 10 pièces, équipée, terrasse, métro Sherbrooke, $385., personnes sérieuses 25-35 ans. 849-8297.

JEUNE COUPLE cherche Co-locataire, pour partager grande maison à Outremont. $300/mois, 1er juin 523-9290.

MÉTRO ST-MICHEL, 5 min. 5½, ensoleillé, $550. + 2, tout inclus, désire personne intelligente, humeur souriante, non-fumeuse, 1er juillet, 376-8322.

PLATEAU MONT-ROYAL, près métro, 5½ rénové, $260. + électricité, non-gai, non-fumeur, mai, 523-0316.

PLATEAU MT-ROYAL, 7 pces. $350. Pour personne trentaine, professionnelle, fiable, célibataire, tripant sur Jacques Languirant, réf. exigées. Juillet, 526-5721.

■ À louer hors frontières 167

À PARIS, MÉTRO CADET 4 pièces meublées, calme, clair, de juin à octobre. 6,000 francs/mois. 276-9817.

CAPE COD: MAISON D'ÉTÉ 3 c.c., cuisine, salon, s-manger, s-bain, foyer. 2 min. à pied de la plage. Libre du 20 août au 4 sept. et à compter du 20 sept. **842-5775**

PARIS 17ème, PRÈS ÉTOILÉ
Appartement entièrement meublé, comprenant living, chambre à coucher, cuisine, w-c., salle de bain, libre juillet 88 à mai 89. 4,500ff, chauffage non-compris. (514)842-2262 ou 47 66 74 54 à Paris.

PARIS, MONTPARNASSE:
Grand App., belle vue, entièrement meublé, 1 mois: juillet - août. 11,000fr. Idéal pour 4 personnes. Vancouver: **Jr: 604-228-4856. Sr: 604-738-2362**

PARIS
Métro Porte D'Orléans. 5½ meublé, juillet. $1,000. **527-7468.**

■ A vendre hors frontières 168

CONDO MEUBLÉ, Delray Beach, revenu $1,000. US/mois, piscine chauffée, $54,900 US. Toute offre raisonnable considérée. M. Dupuis. 687-6571 IMM Inter Pro Crt 629-8474.

FRANCE, région de Tours, château restauré et transformé en hôtel et relais gastronomique, terrain de 15 hectares avec boisés, à vendre meublé, équipé, $1,300,000.
Raymond Hertzschuch, 767-3893.
IMMÉUBLES GUIDA CRTR, 527-8373.

LA BARBADE, (West Inside), propriété de 14 appartements, 1 et 2 c.c., salon, cuisine, salle de bain, piscine, directement sur la mer, meublée, équipée à vendre $600,000. U.S.
Raymond Hertzschuch, 767-3893.
IMMÉUBLES GUIDA CRTR, 527-8373.

MULTI-PROPRIÉTÉ
AUBAINE MOITIÉ PRIX sem. vacances, échangeable parmi 1,500 (resorts) dans 50 pays. Consultant 322-4028.

■ Bureaux à louer 251

10540 PAPINEAU coin Henri Bourassa, 2 bureaux 11 X 15½, $500./mois, tout compris, 2 locaux chauffés, climatisés, $1,100. tout compris. 385-3127.

AHUNTSIC, 2044 est Fleury
Bureau 600 pi.car., 1er étage, toutes dépenses comprises, occupation immédiate. Rens.: M Francis, 521-3371 (jour), 335-0084 (soir et week end).

BEAU BUREAU pour professionnel, 3½ pièces, rénové à 100%, métro Jean-Talon, 384-2123, soir 665-2023.

Boul. DÉCARIE & métro VILLA MARIA.
2e étage, 900 pi.ca.
Clair, pour professionnel. 1er juillet.
Après 16h.: 486-5245.

BUREAU À LOUER, 2713, Beaubien Est, 1,000 pi.ca., 2ème étage, chauffé, climatisé, libre. Mme. Labrie 374-2215.

BUREAU À LOUER pour professionnels près parc Lafontaine, 1,200 à 2,000 p.c., Luc Langelier 489-8154 soir 663-0257. Michel Langelier Inc crtr.

BUREAU Coin Jean-Talon et 1ere Avenue. Place commerciale. 387-8123.

■ Bureaux à louer 251

LAVAL
PLACE 333 ST-MARTIN O.
MAGASINS ET BUREAUX
CLINIQUE MÉDICALE
335-9710
25-5-88

LE 60 ST-JACQUES
Un nouveau centre d'affaires prestigieux pour professionnels
- Près du Palais de justice
- 10 étages de 2800 pi.ca.
- Climatisation et chauffage individuel
- Ascenseurs ultra-modernes
- Système de sécurité
- Bureaux clé en main disponibles
- Rénovations remarquables
- Libres
- Visite bureau modèle au 8e étage

286-9526
PROMOUVOIR
SOCIÉTÉ IMMOBILIÈRE INC.
COURTIERS PROTÉGÉS
17-5-88

■ Bureaux à louer 251

V.M.R.
3901, Jean-Talon ouest
Bureaux à louer
- Immeuble rénové
- Air climatisé
- Espaces de stationnement disponibles

341-3408
17-5-88

■ Bureaux à louer 251

BUREAU DE PROFESSIONNELS: A louer, dans maison victorienne rénovée, 1,650 pi.ca. $1,500./mois. St-Hubert/Ontario. Inf: M.Ronald, **844-0438**

BUREAU ou ATELIER $700. complètement rénové, 1,800 pi.ca., gicleurs, 8 fenêtres, 121 MountRoyal. E.M. Marchand 844-3067.

BUREAUX À LOUER: Secteur Parc Industriel proximité de Transcanadienne et Côte-Vertu-Ouest. 300 pi. ca. et plus, avec ou sans réceptionniste. **336-4030**

BUREAUX À LOUER Outremont, rue Bernard. 2,200 pi.ca. à $2,750./mois et 400 pi.ca. à $600./mois, chauffés, éclairés, rénovés, luxueux. 499-0558.

CENTRE-VILLE, bureau/commerce, 800 pi.ca. neuf.
600 Sherbrooke est, 465-3603.

CENTRE-VILLE bureaux 250 à 1,300 pi.ca., avec air climatisé. Divisions disponibles. Mme Langevin 842-2966.

CHERRIER & ST-ANDRÉ: 2,500 pi.ca. sur 2 étages, décor historique. Pour professionnels ou coopérative. Métro. libre juillet. **(819)770-0351**

CÔTE DES NEIGES ET LACOMBE
2ème. Bureau à louer.
735-3623, M. VITO.

ESPACE DE BUREAU à louer, 300 pi.ca. $320./mois.
Édifice Board of Trade
300 St-Sacrement, Montréal
845-3254.

HENRI-BOURASSA/Montréal-Nord.
2 bureaux, 650 p.c. chacun. Libre imm. 328-4616 (jour), 351-3268 (soir).

IBERVILLE (rue), nord de Jean-Talon, 2 petits bureaux, loyer modique, toutes dépenses payées: 381-1112.

JARRY. A l'est de Viau
Bureaux modernes. Nouveau projet
Mai 1988. 648-2135

LAVAL, 3,200 pi.ca., bureau et entrepôt, a/c, neuf, libre sur 440. Trans Action Crtr 435-1602, J.P. Bou-chard.

MTL-NORD, bureau neuf, rue Amiens, coin Balzac, idéal vêtements pour hommes et femmes ou autre commerce. 629-0321.

PL. JACQUES-CARTIER
(2,500 p.c.) M. LABROSSE.
849-4771 — 932-4355

PROFESSIONNEL
BÉLANGER-EST. 1,300 pi.ca. Chauffage, électr. inclus, cuisine aménagée, stationnement. $700./mois. **722-1227**

RUE STE-CATHERINE OUEST
Jusqu'à 12,500. pi.ca.
Immeuble moderne-plantes-atrium
849-4484.

SHERBROOKE /STE-FAMILLE 1 X 340 pi.ca., 1 X 1,550 pi.ca. Idéal pour professionnels. Près métro, Complexe Desjardins. 843-3468.

ST-DENIS 3423 Coin Sherbrooke, bureaux 375 pi.ca. 275 pi.ca. et 250 pi.ca. Occupation immédiate. Informations: 334-2405 ou 842-3834.

ST-LÉONARD, rue Jean-Talon, bureau 1,300 pi.ca., libre juillet.
593-8666, Daniel.

VIEUX LONGUEUIL centre professionnel, dans maison historique, 2 bureaux et une salle d'attente, site exceptionnel. 649-7691.

VIEUX-MONTRÉAL: Espace moderne, élégant dans un décor historique. A 1"bloc" de Place Victoria. 800 - 2,000 pi.ca. totalement rénové, divisions selon vos besoins, air, ascenseur, excellent design. **845-1435**

VIEUX-MONTRÉAL, près St-Laurent et Notre-Dame, vue superbe, 1,050 pi.ca., tout inclus, 397-9499.

WESTMOUNT: 245 rue Victoria. 2140 pi.ca., niveau rue. Idéal pour Cie. de Trust. Entrée privée, stationnement int., disponible. **AUSSI 1544 pi.ca.** à sous-louer. **932-4191**

■ Bureaux à louer 251

■ Espaces commerciaux à louer 259

BAIE COMEAU
CENTRE-VILLE
Local commercial, r. de ch. 6,000 pi.ca. Pour inf. écrire ou tél.
Les Imm. Boudreau
332 Boul. Joliette
Baie Comeau, G5S 1N6
Tél: 1-418-589-5315.

CHOMEDEY-LAVAL
3932 Boul. St-Martin ouest, coin Principale, près Curé Labelle. Local commercial, 1,550 pi.ca. plus sous-sol chauffé. Service des immeubles. 382-3880, 667-1830.

ENDROIT commercial et industriel, bien situé, 2ième étage d'un immeuble de 5329 pi.ca. Prix raisonnable. Possibilité de diviser en 2 locaux. Occupation immédiate. Sylvain: 725-2424.

IDÉAL pour bureau ou commerce, environ 2,000 pi.ca. dans l'est de Mtl. Jour: 585-7138, Soir: 627-2522.

P.A.T. CONDOS COMMERCIAUX
à vendre ou à louer, 760 pi.ca. et plus. 640-4192.

RUE STE-CATHERINE OUEST
Jusqu'à 12,500. pi.ca.
Immeuble moderne-plantes-atrium
849-4484.

ST-DENIS PRÈS DE ROY, 1200 pi.ca. sur 2 étages, idéal boutique, galerie, etc... stat. 844-3287. (entre 12h et 15h).

STUDIO D'AUDIO-VISUEL, 10,500 pi.ca., louer ou vendre, Hochelaga/Ste-Catherine est. Pas d'agent, **525-2543**

VILLE LEMOYNE
1404 Boul. Taschereau. 900 pi.ca. Libre imm. 463-0206, 674-0206.

■ Espaces commerciaux à vendre 263

VALCOURT: 1 hr. Mtl. Grange 115 X 36, avec terrain, très bonne condition. Idéal, industrie. $75,000. **1-532-3460**

■ Espaces industriels à louer 268

LAPRAIRIE: Carrefour industriel et commercial. Espaces disponibles 1,950 à 54,000 pi.ca., accès à la voie ferrée, quai de chargement, gicleurs automatiques. Situé à 2 min. Route 132 est ou ouest, à 5 min. Pont Champlain, à 35 min. des frontières américaines. Pour location:
671-1367 ou 659-2652
Demander M. Vallée.

DÉCÈS

5ème. ANNIVERSAIRE
MARC LEGAULT
1963 — 1983
14 MAI
« TOUT REVIENT »

Que tous ceux qui ont connu et aimé Marc Legault, aient une bonne pensée pour son âme, en ce cinquième anniversaire de décès. Sa soeur: Gaétane Legault et sa mère Marielle Chaput de St-Lambert.

Décès du Frère Valérien Paquin Clerc de Saint-Viateur (1908-1988)

Le Frère Valérien Paquin, c.s.v., de la Province religieuse de Montréal, est décédé au Centre Champagneur de Joliette, le 13 mai 1988, à l'âge de 79 ans et 11 mois, dans sa 61e année de profession religieuse. Né à Maskinongé, le 20 mai 1908, Valérien Paquin entrait au Noviciat des Clercs de Saint-Viateur, à Joliette, le 20 septembre 1926 et y prononçait ses voeux de religion le 6 janvier 1928.

Le Frère Paquin remplit des tâches importantes dans le monde scolaire du Québec. Il enseigna d'abord jusqu'en 1939, à Berthierville, Terrebonne, East-Angus et Saint-Rémi de Napierville. Il accepta alors des postes de direction d'écoles à Philippe-Aubert-de-Gaspé, Montréal (1945-51), à Saint-Viateur de Lachute (1951-57) et à Saint-Jean-Baptiste de Montréal (1957-59). Les douze dernières années de sa vie active, il les passa comme économe au Juvénat Saint-Viateur de Montréal-Nord (1959-71). Il prit alors sa retraite à notre Résidence Villeray de Montréal.

Outre sa famille, le Frère Valérien Paquin laisse dans le deuil ses frères Honorat, Gabriel, Léonard et Henri-Paul, et sa soeur religieuse Thérèse Paquin, des Soeurs des Saints Noms de Jésus et de Marie.

Le Frère Valérien Paquin est exposé à la Maison provinciale des Clercs de Saint-Viateur, 450, avenue Querbes, à Outremont, où auront lieu les funérailles, conjointement avec celles du Frère Gaston Quenneville, le lundi 16 courant, à 10 heures. Elles seront suivies de l'inhumation au cimetière de la Congrégation, à Rigaud.

■ Espaces industriels à louer 268

ENTREPÔT: Espaces jusqu'à 5,000 pi.ca. + mezzanine 1,100 pi.ca. Ch. Côte de Liesse, Dorval. Loyer tout compris, **861-4559**

LOCAL 6,000 pi.ca. incluant espace de bureau 420 pi.ca., disponible le 1er juin 88, situé au 485 Port-Royal ouest (une rue au sud de Sauvé).
Inf.: 382-1170.

LOCAUX NEUFS 1,000 PI.CA. et 3,640 pi.ca., à St-Eustache, façade sur 640 et Boul. Industriel. Inf: 700 Boul. Industriel, Suite 1, St-Eustache. **473-2555**

RIVIÈRE-DES-PRAIRIES
BÂTIMENT Industriel neuf. 3,650 pi.ca.
LOCATION à $4.50/pi.ca.
648-1595.

■ Propriétés commerciales 269

DRUMMONDVILLE
CENTRE-VILLE
Local à louer. 1-514-592-4449.

■ Locaux à louer 275

BEAUBIEN, COIN CHABOT
2 espaces neufs, pour magasins. 1,300 et 2,600 pi.ca. Libres immédiatement.
725-7052 — 329-2668

BELOEIL Boul. Laurier, 1,500 pi.ca., $625./mois. 769-9429, 471-3122.

MANUFACTURE INDUSTRIELLE
1,300 pi.ca., 2ième, Cartierville.
331-9333.

MTL-NORD, Léger/Lacordaire, 800 pi.ca., plus sous-sol, $800./mois. 385-3946, 325-2840.

RIVE-SUD, 1,000 à 10,000 pi.ca., petite et moyenne entreprise partager frais d'opération (time sharing), Serge Sauvage 465-5370.

ROSEMONT, Louis Hémon & Bellechasse, idéal pour professionnel 1790 pi.ca., incluant garage, rénovation inter. et exter., possibilité de diviser selon besoin, prix négociable. Jour: 481-8131. Soir: 697-2913.

ROSEMONT, 4209 Bélanger
magasin à louer, 1,200 pi.ca., sous-sol, libre imm. 669-4445, 667-6973.

ST-LÉONARD LOCAL 5,000 pi.ca., système d'alarme, air climatisé, Carlo: 727-3531, soir 321-0224.

ST-SAUVEUR
LES GALERIES DES MONTS
430 pi.ca.
Jour: 1-227-1269. Soir: 255-5325

DÉCÈS

Décès du frère Gaston Quenneville Clerc de Saint-viateur (1906-1988)

Le Frère Gaston Quenneville, c.s.v., de la Province religieuse de Montréal, est décédé au Centre Hospitalier Régional de Lanaudière, à Joliette, le 13 mai 1988, à l'âge de 82 ans, dans sa 63e année de profession religieuse. Né à Montréal, le 2 avril 1906, Gaston Quenneville était le deuxième fils d'Arsène Quenneville et d'Alexandra Dupuis, originaires de Saint-Anicet.

Ses premières études terminées, il entra chez les Clercs de Saint-Viateur, à Joliette, le 7 juillet 1924. Après quelques années d'enseignements, il s'inscrivit en Littérature anglaise, à l'Université de Montréal. Au cours de sa carrière de professeur, il enseigna surtout la langue anglaise, notamment à Rawdon et à l'École Normale de sa Congrégation, à Rigaud. À l'automne 1943, boursier du Ministère de la Santé, on le retrouve à la faculté d'Hygiène de l'Université Yale, à New Haven (Connecticut). Cette incursion dans le domaine de la médecine préventive lui permit de rendre service partout où il passa par la suite. Au fil des ans, il fut nommé à la direction de quelques maisons d'enseignement. En 1960, il commença une seconde carrière à l'Institut Louis-Braille, pour déficients visuels. Il devient alors — toujours accompagné d'élèves — un visiteur assidu à quelques hôpitaux de Montréal, mais principalement à la clinique de Basse Vision de l'hôpital Maisonneuve. Enfin, il dut prendre sa retraite à la Résidence Saint-Viateur, à Montréal, puis au centre Champagneur de Joliette.

Outre sa famille religieuse, il laisse dans le deuil deux soeurs, Madame Cécile Beauchamp, de Montréal, et Soeur Juliette Quenneville, C.S.C., de Saint-Laurent; ainsi que plusieurs neveux et nièces.

Le Frère Gaston Quenneville est exposé à la Maison provinciale des Clercs de Saint-Viateur, 450, avenue Querbes, à Outremont, où auront lieu les funérailles lundi, le 16 courant, à 10 heures, suivies de l'inhumation au Cimetière de la Congrégation, à Rigaud.

■ Locaux à louer 275

PLACE NORBERT
3100, BOUL. CARTIER
CHOMEDEY — LAVAL
Locaux à louer.
900 à 2,000 pi. ca. disponibles.
Prix compétitifs
Bonne location, beaucoup de stationnements
274-7519 — 341-1787, après 17h.
16-5-88

■ Commerces à vendre 283

A 15 MINUTES D'OTTAWA, vallée de la Gatineau, restaurant de 72 places, plus salle de réception et jardin paysager, cuisine continentale, excellent chiffre d'affaire. Terrain 15,000 pi.ca. Commerce et propriété à vendre, $225,000.
Raymond Hertzschuch, 767-3893.
IMMÉUBLES GUIDA CRTR, 527-8373.

BIJOUTERIE L'ONYX
Centre d'achats Mégantic, en Estrie. 1 hr. de Sherbrooke. Possibilité renouveler bail. Inventaire, équipement et fournitures.
1-819-583-3882, Huguette Harvey.

BIJOUTERIE bien située, Laurentides, bon chiffre d'affaires, $55,000. ou meilleure offre. 1-227-1330.

BOUTIQUE bien située, près Outremont, inventaire en consignation disponable, loyer $600./mois, décor avant-gardiste, raison départ outremer, $9,500. 270-4990, 989-9833.

BOUTIQUE POUR DAMES
Sur Plaza St-Hubert. Aménagement et équipement $17,500. 273-6398.

CAFÉ RESTAURANT à vendre. Plateau Mont-Royal. Ouvert depuis 5 ans. Bon potentiel. Clientèle établie. Prix à discuter. 522-1616.

CANTONS DE L'EST
confiserie fabricante
boutique en pleine expansion
(514) 375-3084, message.

CENTRE VILLE, restaurant-pâtisserie, salon de thé, 35 places, zone hôtellière et touristique, excellent chiffre d'affaire.
Raymond Hertzschuch, 767-3893.
IMMÉUBLES GUIDA CRTR, 527-8373.

CLUB VIDÉO
A l'est de Mtl., seul dans sa région. 654-3344 (avant 14h.).

COMMERCE DE DÉCORATION, peinture, tapisserie, Repentigny, chiffre d'affaires mensuel: $15,000. et plus, après 18h. 585-8668.

DÉPANNEUR Sur la Rive-Sud. Chiffre d'affaires: $500,000. possibilité: $800,000. et plus. Loto-Québec, valideuse. $250,000. et plus. Bâtisse avec revenus. 465-3565, 465-6556.

DÉPANNEUR Longueuil, clientèle établie en augmentation. Avec inventaire. Bon potentiel, $45,000. nég. 674-6845.

DÉPANNEUR À VENDRE: Avec résidence. 1612, Bourbonnière. Loto-Québec. **525-2717**

EPIPHANIE, restaurant-bar, salle de réception 250 personnes, grand stationnement pavé environ 200 places, nouveau développement, cause maladie. Demandez Mario ou Graciano, 588-6352.

FAST-FOOD, luxueux, neuf, 70 places, Pl. Mt-Royal, équipement neuf. 18h à 21h., 524-3726, 325-6995.

FOND DE COMMERCE de détail, vêtements d'enfants (0 à 18 ans), équip-/boutique en place depuis 9 mois. Prix d'achat, $12,000. (total), bonne occasion d'affaires. Inf. 514-293-7271, Yvan.

FOYER pour personnes d'âge d'or, 12 chambres, 3 salles communautaires, 5 chambres de bain, établi depuis plus de 10 ans, 1,000 pi. de l'église, clinique médicale, autobus, concentration commerciale, dans un paisible village des Laurentides (Ferme Neuve)
population 2,500.
819-587-3316, Diane Ratelle.

IMPRIMERIE: Région Ile Perrot
A vendre. Bien équipée, bon chiffre d'affaires. **514-453-3356**

LIBRAIRIE-PAP. depuis 30 ans, gros chiffre d'affaires à Ahuntsic. Guy Allaire, RE/MAX Ambiance Inc. Crtr. 382-0940.

■ Commerces à vendre 283

DÉPANNEUR
À l'intersection de 3 routes, Cowansville vers Farnham, DÉPANNEUR plus poste à gaz. Possibilité de garage en plus, chiffre d'affaires près de $500,000. On demande $130,000.
GHISLAINE ou ALCIDE NAUD
514-263-2149
IMMEUBLES BROMIS INC.
16-5-88

■ Commerces à vendre 283

Épicerie quincaillerie matériaux
Très bon chiffre d'affaires. Situé à 25 mi. Mt-Laurier.**819-597-2110**

MAGASIN DE PIÈCES D'AUTO:
NEUVES ET USAGÉES
A vendre ou échangerais pour propriété. **271-7112**

PLANS DE COUTURE
Avec équipement de taillage à vendre ou à louer, avec bâtisse commerciale et grand terrain, très moderne, sur 2 planchers 45 X 85 avec monte-charge.
MAISON pierre des champs. Grand lac Brompton, grand terrain 150 X 280, 3½ avec sous-sol fini.
1-819-845-7785

R.D.P.
garage, peinture, débosselage.
643-1807.

RESTAURANT LICENCIÉ à vendre, complet avec équipement ou fonds de commerce, sous-location, bonne clientèle. Robert: 1-586-3636.

RESTAURANT + BAR laitier, endroit exceptionnel, Mtl-Nord, pas d'agent, $95,000. 661-5065.

RESTAURANT-BAR avec gaz-bar, 2 loyers, bord Trans-Canadienne, Claire: **1-418-744-3713.**

SALON D'ESTHÉTIQUE professionnel avec commerce, bien établie, tout équipé (6 cabines), très bonne clientèle, incluant lieu de travail et maison sur rue commerciale.
1-346-8898.

ST-JÉROME, restaurant avec salle de réception, plus bar, grande cuisine équipée, logement 4½, terrain 24,000 pi.ca. Propriété et commerce à vendre $490,000.
Raymond Hertzschuch, 767-3893.
IMMÉUBLES GUIDA CRTR, 527-8373.

STUDIO DE CÉRAMIQUE
Entièrement équipé, clientèle établie, bien situé. Rive-Sud. Prix int. **462-1759**

■ Matériaux de construction 340

SPÉCIAL 1er AU 15 MAI
Centre de Toiture B.S.
Bardeaux asphalte B.P. 10 ans garantie, $9.00, 15 ans garantie $10.40, Plywood 5/8 embouffé ou carré $14.25 la feuille, 1/2 $12.25 la feuille. Sheeting 4 x 9-7/16 $6.00 la feuille. Argent comptant seulement. Nous fabriquons sur mesure toute pièce de métal pour le toit et la ventilation. 5363 Notre-Dame ouest, 931-1221.
NOUVEAU! NOUVEAU!
NOUVELLE SUCCURSALE À COMPTER DU 4 MAI 88
1250 A VOLTA
BOUCHERVILLE
641-3184
16-5-88

■ Matériaux de construction 340

ALUMINIUM Soffit à partir de $0.59 pi.ca., vinyl $0.64 pi.ca., portes d'acier isolées à partir de $179., fenêtres en stock à prix spécial. Le Comptoir du Rénovateur de la Rive Nord Inc. 875-5868.

PLYWOOD ½, $11.95, ⅝ $13.95, bardeaux no 2 $6.95, aspenite ¼ $4.75, 7/16 $5.95, ⅝ $8.95, 2 X 4 X 8, $1.00, 2 X 6 X 8 $1.75, 2 X 10 $0.55 pi., pin log cabin, $.25 pi. lin., pour tous les bois d'épinette vérifiez nos bas prix. 562-8501.

LA MÉTÉO

Prévision de la carte du temps à midi aujourd'hui

Situation générale: un front froid avec averses et quelques orages a traversé la province d'ouest en est. Un dégagement graduel s'amorce pour nous apporter un ciel généralement ensoleillé et frais sur l'ouest de la province. Toutefois, une perturbation en provenance de l'ouest ennuagera de nouveau l'ouest de la province au cours de la journée de dimanche.

Les températures passeront sous les normales saisonnières puis reviendront graduellement près des normales, dimanche.

MONTRÉAL

Dégagement en matinée. Ensoleillé avec passages nuageux par la suite. Vents modérés par moments. Max.: 14. Dimanche: ennuagement.

LEVER DU SOLEIL 5 h 24
COUCHER: 20 h 17

QUÉBEC

Régions d'Abitibi-Témiscamingue: ensoleillé avec passages nuageux. Max.: 12. Dimanche: nuageux avec averses et venteux.

Réservoirs Cabonga et Gouin: dégagement en matinée. Ensoleillé avec passages nuageux par la suite. Max.: 10. Dimanche: nuageux avec quelques averses et venteux.

Pontiac-Gatineau et Lièvre, Ottawa-Hull-Cornwall: ensoleillé avec passages nuageux. Max.: 16. Dimanche: nuageux avec possibilité d'averses et venteux.

Laurentides: dégagement en matinée. Ensoleillé avec passages nuageux par la suite. Vents modérés par moments. Max.: 14. Dimanche: ennuagement.

Trois-Rivières et Drummondville, Québec, Estrie-Beauce: plutôt nuageux en matinée. Dégagement graduel par la suite. Vents modérés. Max.: 12. Dimanche: ennuagement et venteux.

Lac St-Jean, Saguenay, La Tuque, Réserve des Laurentides: plutôt nuageux en matinée. Dégagement graduel par la suite. Vents modérés. Max.: 10. Risque de précipitations: 20 %. Dimanche: ennuagement et possibilité d'averses.

Charlevoix et Rivière-du-Loup, Rimouski-Matapédia: plutôt nuageux avec averses dispersées. Dégagement en fin de journée. Max.: 8. Risque de précipitations: 40 %. Dimanche: ensoleillé avec passages nuageux.

Ste-Anne-des-monts et Parc de la Gaspésie, Gaspé et Parc Forillon: nuageux avec possibilité d'averses. Vents modérés. Max.: 8. Risque de précipitations: 30 %. Dimanche: ensoleillé avec passages nuageux.

Baie-Comeau, Sept-Iles: plutôt nuageux et possibilité d'averses. Vents modérés. Max.: 5. Risque de précipitations: 30 %. Dimanche: ensoleillé avec passages nuageux.

Basse Côte-Nord, secteur de Natashquan et à l'ouest, Anticosti: nuageux avec averses cessant en après-midi. Vents de l'ouest de 30 à 60 km-h. Max.: 9. Risque de précipitations: 80 %. Dimanche: ensoleillé avec passages nuageux.

Secteur à l'est de Natashquan: nuageux avec averses. Vents du sud de 30 à 60 km-h. Max.: 7. Risque de précipitations: 80 %. Dimanche: dégagement.

LES ANNONCES CLASSÉES 286-1200

■ **Commerces à louer 287**

COMMERCE de terre noire en opération à louer avec option d'achat (avec quipement), cause santé. 1-228-4616

ST-DENIS, près Mt-Royal, 2,300 pi. ca., grande façade vitrée. Excellent boutique mode. 844-7467.

■ **Machineries diverses 336**

CHARIOT ÉLÉVATEUR: électrique, cap. 3,000 lbs. "Clark", Mat triple à glissoire latérale, bonne condition. $4,850. Bur. O'Keefe: **514-756-6233. Rés: 514-756-4473**

■ **Ameublements 351**

MEUBLES VICTORIENS Antiques. Table s-dîner, chaises, 2 sofas Orientaux (nvx), bibliothèque, etc... Doit vendre, départ. Prix raisonnable: **738-7626**

MOBILIER DE CHAMBRE, 3 mcx mélamine noire, lit queen size: $1,000. discutable, usure: 10 mois. 466-7206.

MOBILIER SALLE À MANGER (50 ans). Noyer massif, (9 mcx.) $1,200., négociable, très solide. **351-0307**

OUTREMONT, 5609 Wilderton. Vendons contenu de duplex, tapis oriental Kerman, fond beige, 12 X 15. Salle à manger Chippendale 9 morceaux. Sofas, fauteuils, tables à café et de bout. Service à thé, café et plateau en argent plaqué. Chrystal, porcelaine, argenterie, etc... De 10h. à 17h. seulement.

SALLE à manger Early American, 10 morceaux, $2,500, appelez Tom, 688-0604.

TABLE S-MANGER: (12 pl) + 6 chaises, orme massif, très bonne condition. ½ prix du prix courant.**747-9778**

TAPIS MARRAKECH Supérieur, 12 mètres carrés, évaluation: $4,000. Laisserais: $2,500. ou meilleure offre. Acheteurs sérieux seulement. 1-439-6398, 1-439-5343.

■ **Téléviseurs, stéréos, vidéos 359**

MAGNÉTOSCOPE VHS. Quasar 1987, valeur: $750. pour $550. **525-0645 — 842-0537**

■ **Mobiliers de bureau, accessoires 363**

♣♣♣♣♣♣♣♣♣♣♣
MACHINE TRAITEMENT DE TEXTE
Olivetti ETU 300, imprimante etc..., prix $2,000. négociable, 288-5828 jour, 693-9089 soir. Cécile Carbonneau.

■ **Équip. de commerce 365**

ENCAN PUBLIC
POUR MARCHANDS
Les mercredis,
de 10h à 5h p.m.
LOTS DIVERS
CHAQUE SEMAINE
3963, Ste-Catherine-Est,
252-3465
16-5-88

■ **Équip. de commerce 365**

DISTRIBUTRICE à cannettes de marque COKE, parfait état. Cause vente: déménagement. $500. discutable. 876-4927, Michelle.

■ **Photos, cinés et accessoires 367**

PROCESSOR photo Colenta EP-2 jusqu'à 20" X 24", 12 pouces, flash/min., en parfait état; Aussi Kreonite 16" EP-2. Labo St-Jean, 347-7560 jour, 348-2665 soir. Demander Paul ou Michel.

RÉPARATION
Caméra Test Service
67 est St-Cyrille, Québec, G1R 2A9.
ESTIMATION GRATUITE
(418) 529-2803

■ **Ordinateurs 371**

ORDINATEUR Golden 64K, 100% comp. Apple II, 2 lecteurs, 50 disq, synthé. inclus, interface midi, imprimante Gemini 10X, plus logi. $1,100. Aussi SYNTHÉTISEUR Casio CZ-5000, séquenseur incl. multi trimbal. $800. Drum box Yamaha RY-11 $550. Guit. synthé. Roland G-808 + GR 300 $800. Multi effets Roland RE 501. $350. PRIX SPÉCIAL pour ens. 273-0099.

■ **Instruments de musique 375**

PIANO À VENDRE
Touches en ivoire, $1,000.
256-3290.

PIANO à queue, 5'2'', noir satiné, comme neuf. $4,800. 488-9003.

PIANO à queue, électrique, Kawai, valeur: $8,000. Laisserais pour: $3,500. 255-6925.

PIANO DROIT, Kohler & Campbell 53 pouces. $1,500. 251-2160.

PIANO PLEYEL, Paris, demi-queue, parfait état. Valeur $8,000. prix à discuter. Départ 842-7908.

SAXOPHONE TÉNOR, de marque SELMER (MARK VI), complètement cuivre, excellente condition, 489-4548.

VIOLON de concert Lorenczy 1927, cond. exceptionnelle, archet Homa inclus, AUBAINE $2,750. Michel 343-5404.

■ **On demande 389**

ACHETONS or, bijoux, diamants, monnaies et objets en argent, meilleur prix et payé comptant. Mercury National 1117 Ouest Ste-Catherine #208. Tél: 289-9761.

■ **Antiquités 391**

ANTIQUITÉS FRIVOLITÉS
Meubles québécois, porcelaine, verrerie, canard de bois, dentelle, linge ancien, ustensiles de cuisine, artisanat. 1006 Chemin Oka, Deux Montagnes (près 11ème ave)
491-5661, 473-4300.

ARMOIRE en chêne 1850 européenne, excellente condition, 7 X 5 pi. $2,900. Aussi en chêne et de la même couleur pupitre 4 X 5 pi. et 2 chaises Art Déco 1-227-3920.

ENCAN d'antiquités offertes avec mise à prix. LIEU: intersection routes 104 et 227, Ste-Brigide d'Iberville, sortie 37, autoroute #10, direction St-Grégoire. DATE: dimanche 15 mai à 13:30 hrs. FRAIS D'ADMISSION: $5.00 par personne, remboursable sur achats. INSPECTION: la salle d'exposition est ouverte dès maintenant, 7 jours par semaine. Aucune visite avant l'encan même. CONDITIONS: comptant, chèques personnels pré-autorisés, mandats bancaires. Une prime supplémentaire de 10% payable par l'acheteur et faisant partie du prix d'achat s'applique à chaque lot vendu à l'enchère. LA CLEF DU TEMPS ANTIQUITÉS intersection routes 104 et 227, Ste-Brigide d'Iberville. TEL: 293-6409.

L'ATELIER
Restauration, décapage, finition: meubles et boiseries. Spécialité, meubles antiques. 10 ans d'expérience. 522-7123.

■ **Antiquités 391**

À VENDRE
CAUSE DÉPART
Antiquités (très belles pièces), bibliothèque ancienne, collection gravures originales, caméra projecteur, stéréo, objets et livre d'art.
331-3407
16-5-88

■ **Antiquités 391**

ABSOLUMENT meilleurs prix, pour gravures **LOUIS ICART** Appelez frais virés, Thérèse,
(514)849-4579, (514)486-8842.

ACHAT à prix élevé. Achetons gravures Icart, tableaux anciens, bijoux or, argent, tapis, laliques, statues bronze et marbre. Successions complètes. M. Raphaël: 2325, Guy. 935-3600.

ACHAT souvenir de guerre, armes, épées, médailles et collection, antiquités, 728-7354.

MEUBLES style canadien, pin, s/manger, salon, chambre. Collection CIRCA 1880, signé Jean Palardy. 437-0111.

MOBILIER CHAMBRE, 90 ans, 3 bur., lit double brass, couvre-lit, rideaux. Aussi mobilier de cuisine octo., vitres, 4 chaises brass, velours vieux rose, 2 tab. 370-0585, 280-5905.

MOBILIER DE VIVOIR antique, 3 mcx, cuir noir et bois de rose, pattes de lion, $2,000. 682-4163.

OEUVRE D'ART, PIANO
datant de 1892 pattern 1888, meuble exceptionnel, 1-568-2469, 1-743-8622.

■ **Artisanat 392**

CRUS A VENDRE en céramique. Plus de 700 modèles disponibles. Visitez notre local au: 20 St-Antoine à Rigaud. **Tél.: 514-451-4649.**

■ **Astrologie/Ésotérisme 393**

ANALYSE DE CARTES
Médium: Cartes et tarots; Prédiction. Louise: 933-9790

LEVELA Médium naturel. Consultation de clairvoyante: Passé, présent, futur et tarot. **727-3334.**

■ **Oeuvres d'art 395**

ACHETERAIS TABLEAUX COTÉS
Paie comptant. Particulier. Lemieux, Richard, Riopelle, Péland, Fortin, ect... Écrire à: DOSSIER 100, Le Devoir, C.P. 6033, Succ. Place d'Armes, Mtl., Qc., H2Y 3S6.

ICÔNES BYZANTINES d'Europe, feuilles d'or 22 carats, fidèlement conçues d'après tradition authentique. 861-3215, 254-2627.

LES CHEFS-D'OEUVRE, d'illustration d'Henry Lemarié. Collection complète; Don Quichotte, Conte des milles et une nuits, contes et fables de Lafontaine et trois Daudet, 16 volumes. Des ouvrages introuvables. Vente globale ou par ouvrage. 465-5194 soir, 463-1771 jour.

■ **Animaux 397**

BEAUX CHOIX de chiots Rott Wheiler et Airedale Terrier à prix compétitifs, 1-819-758-0494.

CHEVAL QUATER Horse Bai, 10 ans, non-enregistré. Michel, après 18h. **655-3790**

CHIOTS GOLDEN RETRIEVER enregistrés et vaccinés, nés sur une ferme. Après 18h. **819-221-2896.**

CHIOTS: BERGER ALLEMAND.
Enregistrés, tatoués, vaccinés.
374-2269

EDUCATION canine, pour tous les chiens, H. P. Brunette, 374-2926.

■ **Divers 399**

A BAS PRIX (SPÉCIAL)
HAIES DE CÈDRE (PLANTS)
1-477-0037

BICYCLETTE DE MONTAGNE: Niji. 12 vitesses, presque neuve, $200. Tel. dimanche, de 10h. à 18h. **276-7990**

LATINO-AMÉRICAINS
Familles d'accueil recherchées. Intéressés à héberger étudiants Latino-Américains pendant un mois cet été. Si intéressés: **(514)725-5249**

VAISSELLE bretonne KERALUC, 4 couverts et tous les plats de service. Valeur: $800. Pour: $250. 322-6355.

■ **Offres d'emploi 407**

ÉTUDIANT pour demeurée avec personne âgée autonome. Le soir et la nuit, références nécessaires. 259-1388, 670-1546.

JEUNE FAMILLE FRANCOPHONE
De Victoria C.B., habitant campus pré-universitaire. **RECHERCHE GOUVERNANTE** pour prendre soin de 2 garçons, 1-7 ans. Non-fumeuse, permis de conduire nécessaire. Débutant sept. 88. **604-478-2297** entre 21.30h. et 23.30h. hr. de Mtl.

LE MONDE À BICYCLETTE, organisme écologique, recherche candidat(e) sur l'aide sociale, moins de 30 ans, pour travail général. Projet travaux communautaires. 844-2713.

PROJET LOTO Vous pouvez faire $250./jour ou $100. d'extra/sem. En montrant aux gens à devenir des **GAGNANTS GARANTIS à la LOTO 6/49. Bilinguisme un atout. APPELEZ: 933-LOTO.**

REPRÉSENTANT(E) PUBLICITAIRE
Pour le Magazine d'Art Actuel. Bonne commission. **393-9521 — 843-3334**

TRAVAIL À DOMICILE
$1,000. et plus par mois. Dans la vente. Renseignements gratuits. Envoyer enveloppe retour affranchie à: Maroli Enr. C.P. 73, Mtl-Nord, Qc. H1H 5L1

VÉTÉRINAIRE DEMANDÉ
Temps plein. Pratique des petits animaux. Salaire selon expérience. Ste-Foy (Québec). **Dr Robert Lachapelle: (418) 653-2858.**

■ **Postes cadres, et professionnels 451**

BUREAU DE C.A.
Bureau en pleine expansion cherche vérificateur senior, bilingue, pour prendre charge portefeuille de clients intéressants. Salaire et avantages sociaux. Écrire et envoyer C.V. à: M. Raymond Dallouz, 6767 Côte Des Neiges, suite 510, Montréal, H3S 2T6. Si vous préférez téléphoner au: 738-4990 et demander M. Raymond.

PROFESSEUR D'IMMERSION française à l'élémentaire pour septembre avec certificat du Québec. 271-0611.

■ **Hospitalier, santé, médical 467**

PHARMACIEN(NE) dynamique demandé(e) pour temps plein ou partiel dans pharmacie clinique à l'Ile Perrot. Demandez Louise Lavoie, 514-453-7711 ou 453-8679.

PHARMACIENS(NES) (2). Outaouais. Partiel ou complet. St-André-Avellin-/Thurso. **819-983-7391**

■ **Offres d'emploi 407**

■ **Offres d'emploi 407**

LE DEVOIR — postes disponibles

TÉLÉMARKETING

Plusieurs postes en télémarketing sont présentement disponibles, de jour et de soir, à temps plein ou partiel. Nous offrons d'excellentes conditions de travail et assurons votre formation.

Horaire: lundi au jeudi de 9h30 à 21h
vendredi de 9h30 à 14h30
Exigences: Facilité d'expression, bonne diction, bilinguisme un atout.
Communiquez avec
Marie-Claude Gaudet au 844-7531
entre 13h00 et 21h00

■ **Offres d'emploi 407**

MIRABEL PERSONNEL

Réviseurs Permanents
Toronto $40,000 +

Diplômés: Traduction et en linguistiques

— 5 années d'expérience continue en traduction anglais au français.
— Connaissance approfondie de la grammaire française et de la rédaction.
— Expériences variées avec spécialisation en traduction financière.
— Word Perfect, un atout.
— Avantages sociaux.

606 Cathcart
Bur. 436 Mtl
871-8989
MS. TP. Bérubé
16-5-88

■ **Hospitalier, santé, médical 467**

PHARMACIEN(NE) demandé(e) pour clinique médicale à Montréal. Pas de fin de semaine. Renseignements: Hélène Roy 849-4486.

PHARMACIEN(NE): MTL. Centre-Nord. 26 - 35 heures. Bilingue, Data, bonnes conditions et atmosphère. Charles Martel, **274-5611**

■ **Services domestiques 487**

DORVAL, famille de 4 enfants de 4 à 11 ans, recherche gardienne d'expérience et non-fumeuse, pour emploi stable et bien rémunéré. **Tél: 636-9847.**

■ **Cours 510**

JEU d'EAU

— Connaissance de soi
— Cours de natation offerts à des adultes qui ont très peur de l'eau
— Groupe de 10 personnes
— Session de 6 samedis matin (de 9 h à 10 h 30) à partir du 21 mai 1988
— Inscription maintenant: 30$
— Coût: 120$

Rens.: Lucie Trudeau
737-4981
16-5-88

■ **Cours 510**

COURS de tenue de bar, débutant le 18 mai. Professeur: Raymonde Simard 327-3709.

FRANÇAIS
Rattrapage scolaire, tous les niveaux, maintenant et en été. Par étudiante universitaire.
341-8629.

VIOLON. Professeur hautement qualifié, bilingue, Outremont. Enfants et adultes. Horaires souples. Prix raisonnable. **272-4282 — 279-9404**

■ **Déménagement 551**

A BAS PRIX, appelez PIERRE. Déménagement en tous genres. Estimation gratuite. 937-9491.

ABAISSEZ VOS COÛTS
Transport général (Freight)
Déménagement Néron
Location de camions à court ou long terme. Déménagement, entreposage, assurances. Bienvenue étudiants, bien-être, âge d'or. Estimation gratuite. Bur.: (418)681-0930, Rés: (418)875-2297.

CAMION À LOUER AVEC CHAUFFEUR Assurance cargo. Possibilité 1er. juill. **454-6637**

♦♦DÉMÉNAGEMENT♦♦
♦♦GAREAU ENGR.♦♦
Permis, assurances 387-5212.

♦♦♦DÉMÉNAGEMENT, assurance, estimation gratuite, prix fixé par téléphone, 382-1008.

DEMANDEZ LUI N'IMPORTE QUOI OU PRESQUE. Ne partez pas sans lui. Fournissons boîtes. Estimé gratuit. Georges, 766-5314.

GILLES JODOIN TRANSPORT INC
déménagement de tous genres, spécialité: appareils électriques. Assurance complète. 253-4374.

L'ASSURANCE
D'UN BON DÉMÉNAGEMENT
442-0714 — 523-5156.

■ **Cours 510**

■ **Déménagement 551**

MAISON, APPARTEMENT, BUREAU
Aussi livraison: P & P Déménagement
937-9451.

PETITS-MOYENS DÉMÉNAGEMENTS
Vous pouvez aider.
524-0328 ou 324-7465.

■ **Entretien, réparations, rénovations 559**

SANI-LUXE ENRG.
Spécialités: Résidences et bureaux. Nettoyage tapis, lavage de vitres, murs et plafonds. Rénovation et peinture, salle de bain, cuisine, s./manger.
MAISON AU COMPLET
Spécial mai, juin, juillet: 25% de rabais plus bonus. Estimation gratuite et ouvrage garanti. Sur rendez-vous seulement. **335-9847**
16-5-88

■ **Entretien, réparations, rénovations 559**

M.

CENTRE DE SERVICE ENR
NOUS RÉPARONS TOUT SAUF LES COEURS BRISÉS!
PROFESSIONNELS EN RÉPARATION
NOUS RÉPARONS
Les parasols de jardin, télévisions, stéréos, humidificateurs, aspirateurs, appareils électro-ménagers de toutes marques. Lampes classiques, remises en état.
Service agréé après vente.
MELITTA, MOULINEX, SEB, AIR KING, BIONAIRE, KENWOOD, WATER PIK ELECTRO-HOME, PROCTOR SILEX, CUISINART et MELITTA.
4662 Boul. Décarie
Stationnement gratuit
484-8332
16-05-88

■ **Entretien, réparations, rénovations 559**

♦ PLANCHER 3 ÉTOILES ★★★
Finition plastique, varathan et crystal. Prop. Chantal Barette 679-5449.

A BAS PRIX peinture, réparations, plâtre, lavage de murs, menuiserie, plomberie, Mario 526-3723.

A BON PRIX Plâtre, peinture, réparation, travail rapide et soigné. **Alain 270-5825, 495-9193.**

A RÉNOVATION GÉNÉRALE
Installation gyproc, joints, plâtre, peinture, menuiserie, finitions intérieures, stucco, démolition. 591-1017, 321-6754.

AAA Peinture, plâtre, stuco. A prix modique, 526-2282.

AAA PRIX COMPÉTITIFS, gyproc, joints, plâtre, démolition, menuiserie, 478-4070.

ARMOIRES DE CUISINE
En chêne et mélamine. Vente et installation. **521-7905**

BRIQUE, BLOQUES, PIERRE
Estimation rapide. Bon prix, 7 jours.
328-4906

ENTRETIEN RÉPARATION
Piscine, patio et entrée d'auto.
333-0755.

FAISONS réparations de brique, tirage de joints et peinture, à bas prix, entretien de commerces, à contrats, B & F Entretien. 526-1975.

Les Constructions Maranatha Inc.
Entrepreneur général, construction, démolition, rénovation, réparation. Résidentiel, commercial et industriel. 669-0786.

LES ENTREPRISES R.B. enrg.
Rénovation générale: 25 ans d'expérience. **483-1224.**

MENUISERIE, réparations générales, entrées commerciales, jour 276-9933, soir 272-1607, après 16h.

MENUISERIE
Réparations générales,
entrée commerciales. 272-1607.

NETTOYAGE: TAPIS + SOFA
Estimation gratuite. Prix intéressant. Travail sérieux. **437-3493**

PRENEZ LE TEMPS DE VIVRE
Donnez vos travaux de peinture intérieure/extérieure à nos experts. Lavage de murs, plafonds et vitres. Tel maintenant pour réservation au: **462-0773. Meilleurs prix en ville.**

PROFESSIONNELS: Plâtrier, stucco, joints, peinture, menuiserie. Résidentiel — Commercial — Bureaux. **725-1104**

RÉNOVATION, gypse, finition de sous-sol, tapisserie et peinture, estimation gratuite. Bernard, 931-8035.

■ **Cours 510**

COURS DE COMMUNICATION
Comment accroître l'efficacité de sa communication
Que pratique-t-on dans ce cours?
1. La capacité d'être là, présent afin d'agir ou de ne pas agir à volonté. Maîtriser son attention.
2. Comment augmenter sa patience, son sang-froid, l'affinité pour l'autre.
3. Parler avec naturel et aisance.
4. Augmenter la confiance en soi.
5. L'Art de communiquer.

COURS: 67,50 $ — Cahier d'exercice inclus
RENSEIGNEMENTS: 527-2401
CENTRE DE DIANÉTIQUE[mc] **HUBBARD DE MONTRÉAL INC.**
16-5-88

Les athlètes francophones victimes de discrimination ?

NORMAN DÉLISLE

QUÉBEC (PC) — La moitié des athlètes francophones québécois font l'objet de discrimination dans le choix des athlètes qui représentent le Canada sur la scène internationale, affirme une étude du ministère des Loisirs, de la Chasse et de la Pêche.

Le document interne du ministère a été déposé à l'Assemblée nationale par le député péquiste de Johnson, Carmen Juneau, qui est la porte-parole du Parti québécois pour la question du sport.

Le ministre M. Yvon Picotte a répliqué que la discrimination doit être corrigée par les différentes fédérations sportives et que le problème ne relève pas du ministre.

Mme Juneau a réclamé néanmoins une intervention du ministre québécois de façon à ce que les athlètes québécois ne soient pas victimes de discrimination dans la sélection des équipes canadiennes pour les Jeux olympiques de Seoul qui se dérouleront en septembre.

Le document rendu public par le député fait état d'une enquête menée auprès de 88 athlètes et de 79 entraîneurs québécois de calibre national ou international.

On y apprend que 63 % des athlètes et 43 % des entraîneurs s'estiment lésés par des gestes discriminatoires.

Deux des entraîneurs qui ont collaboré à l'enquête sont anglophones et reconnaissent eux aussi l'existence de manifestations de discrimination à l'endroit des athlètes francophones.

L'enquête indique que 16 athlètes ont dénoncé la discrimination parce que les règlements officiels de la discipline sportive n'ont pas été respectés dans leur cas; trois parce que les règles ont été changées arbitrairement à leur détriment; trois autres parce qu'il y a eu discrimination à compétence égale; et trois autres parce que des informations erronées leur ont été transmises avant les compétitions de sélection.

Le document signale également les difficultés d'établir la discrimination.

D'abord parce que le sujet est tabou, les personnes s'estimant lésées craignant qu'on les accuse de chercher des excuses à un insuccès.

Mais aussi parce que le phénomène est « camouflé par des justifications et des arguments rationnels ».

L'enquête affirme que « la situation de discrimination a toutes les chances de se maintenir en raison de la structure de fonctionnement du système sportif ».

Par ailleurs, l'étude du ministère des Loisirs suggère des avenues de solution pour tenter d'enrayer la discrimination contre les Québécois francophones dans le sport canadien.

Il faut d'abord édicter des règles très claires et précises au sujet de la sélection des athlètes dans les équipes nationales.

De plus, une politique systématique de bilinguisme doit être instaurée dans les organismes nationaux de sport.

Enfin, on pourrait créer un poste d'ombudsman auprès duquel les athlètes qui se disent victimes de discrimination pourraient porter plainte et obtenir justice.

■ **Entretien, réparations, rénovations 559**

RÉNOVATION générale, menuiserie, plâtre, gyproc, ciment tuiles, briques, bloc, peinture. 385-0313.

RÉNOVATIONS GÉNÉRALES
Réparations de solage, brique et ciment
Peinture
20 ans d'expérience, travail garantie.
596-0893.

RÉNOVATION GÉNÉRALE menuiserie céramique BALCON ETC. 728-1475.

RÉNOVATION GÉNÉRALE
meilleur prix en ville
contacter Marc **326-7215.**

SERVICE D'ÉLECTRICITÉ
Par maître électricien. 669-4832.

SOUS-SOLS qui coulent. Nous mettons à l'épreuve de l'eau et réparons fissures de béton. M. Craig.: 861-7500.

TUILES Marbre, installation, rénovation de salle de bain. Appeler: N. Dragus: 659-5622.

■ **Sociétés, sports, loisirs 565**

AUBERGE L'ÉTOILE DU NORD
Un site enchanteur sur le bord du Petit Lac Nominingue.
A proximité de nombreux sites sportifs, parcs nationaux.
Confort et tranquillité
• Ski de fond
• Parties de sucre
Prix compétitifs
Informez-vous sur nos forfaits séjours
(819) 278-4935
Rang 5-Sud, Lac Nominingue
16-5-88

■ **Sociétés, sports, loisirs 565**

ACHETONS
ÉQUIPEMENTS DE GOLF USAGÉS.
326-3254.

■ **Lavage, nettoyage 567**

À BAS PRIX Lavage tapis, divan, etc... Peinture. 10% âge d'or. **Service professionnel: 721-7948, 524-0378.**

NETTOYAGE, vitres, murs, parquets, meubles. Peinture intérieur/extérieur. Estimation gratuite. W. Aikens, 334-3072.

■ **Peintres, peinture 571**

♦♦ ENTREPRISE de peinture prendrait contrats de peinture au fusil sur petits objets. Métal, plastique, bois. Décapage. Au contrat ou pièce. **PEINTURE-O-MEUBLES. 1-887-2154.**

♦♦ GRAND NETTOYAGE ♦♦
Lavage et peinture intérieur/extérieur. Résidentiel, bureau. Richard 725-2550.

♦♦♦ PEINTURE Réparation et changement de balcons. 18 ans d'expérience. Ouvrage garanti. **725-6937.**

ÉTUDIANTES consciencieuses & expérimentées offrent serv. peinture & nettoyage résidentiels. Elisabeth & Marie-France: 279-1267, 844-5765.

A A A service de peinture et lavage d'intérieur. Vous serez surpris de nos prix. Estimation gratuite. 9h. à 21h., 7j./sem. 2½: $175., 3½: $250., 4½: $300., 5½: $375. Maison. Peinture lavable incluse. 442-1830.

ENJOLIVEZ VOTRE INTÉRIEUR
Par un peintre de 30 ans d'expérience. Consciencieux. 522-2110.

HOMME D'EXPÉRIENCE
ferait peinture & plâtre. 329-4526.

LES MAÎTRES PEINTRES
DÉCO-PERFECTION, travail de qualité, sablage et finition de planchers, estimation gratuite, (514)620-8208.

PEINTURE PROFESSIONNELLE, tirage joint, escalier métal int.-ext. Références. **Entreprises M.G. 499-9434.**

■ **Garderies, gardiennes 575**

ENFANTS rechechés. La Garderie Tour A Tour est à la recherche d'enfants âgés de 17 à 22 mois. Pour renseignements, Mme Poitras: 844-7691.

■ **Santé 578**

PROBLÈMES DE POIDS? OUI?
PRODUITS NATURELS GARANTI 100%
RACHËL
271-8681
Recherche aussi distributeurs
16-5-88

■ **Santé 578**

SÉANCES & ATELIERS
d'apprentissage du MASSAGE SHIATSU, détente et équilibration de l'énergie. Micheline 844-6130.

■ **Terrassement, paysagiste 583**

AMÉNAGEMENT EXTÉRIEUR
Design, balcons, terrasses. Précieux conseils. Réalisation et consultation.
A. GAGNÉ, B.D.E. 389-3793

PLANS CE CÈDRES, 3 pi: $2.25 le plan de 0 à 100, $2.00 100 et +. 4 pi: $3.25 et $3.00, 5 pi: $4.25 et $4.00. 588-3343.

■ **Santé 578** ■ **Santé 578** ■ **Santé 578** ■ **Santé 578**

CENTRE D'INTÉGRATION PSYCHO-PHYSIQUE
cipp
Développement personnel et professionnel

Pour les groupes(*)
• **Ateliers et Séminaires**
—La relaxation: antidote contre l'épuisement au travail et le stress
—Le changement: nouvelle façon de vivre
—Le langage des rêves

• **Groupes continus de croissance**
— par la thérapie
— par les rêves
• **Rencontres individuelles**
— Thérapie gestaltiste
— Travail sur les rêves
— Tragers

Pour renseignements:
Jacqueline Romano Toramanian M.A.
(514)744-5393
222 Henri-Bourassa Est, suite 31
Montréal H3L 1B9
(*)Vous pouvez aussi constituer votre propre groupe dans votre milieu
16-5-88

■ **Santé 578** ■ **Santé 578**

NOUVEAU
COURS DE SECRÉTARIAT DENTAIRE
• Terminologie
• Dossier
• Facturation
• Gestion du temps
• Comptabilité
• Organisation du travail
• Communication
Cours approuvés par l'Ass. des chirurgiens dentistes du Québec.
1ère session: 15 juin 1988
475 Président Kennedy
Édifice Delta
Centre-ville Montréal
Inscription: 844-9872
16-05-88

■ **Traitement de texte 589**

♦♦ SERVICE DE TRADUCTION ♦♦
Français-anglais, anglais-français, fait sur traitement de texte. Service de grande qualité, profess. et rapide.
♦♦ Tél: 486-9008♦♦

RÉDACTION & TRADUCTION
sur traitement de texte: services offert près de l'U. de M., 342-0424.

TRAITEMENT DE TEXTE
ET IMPRESSION AU LASER
845-0707.

■ **Occasions d'affaires 591**

INVESTISSEZ SUR UN JEU ET GAGNEZ!
JEU DE SOCIÉTÉ
Prêt à commercialiser. Produits d'envergure internationale. Distributeurs déjà contactés.
Doit se vendre.
665-7273
16-5-88

■ **Occasions d'affaires 591**

-RECHERCHES DE SUBVENTIONS-
de financement privé, préparation des dossiers, suivi des démarches auprès des intervenants. M. David ou M. Fischer. 845-3532.

CHANCE UNIQUE
À NE PAS MANQUER
Maison de commerce international en pleine expansion cherche investisseur(s) sérieux avec comptant de $50,000. et + pour financer une partie de ses opérations d'import/export. Offrons les meilleurs taux de rendement sur le marché (30% minimum garanti). Aucun plan d'investissement ne peut vous offrir autant. Offre strictement réservée aux gens d'affaires ou particulier sérieux. (418)657-2508.

■ **Services financiers 595**

2IÈME HYPOTHÈQUE escompte, balance de prix de vente. Taux 18%. Privé. 593-5571.

■ **Argent à prêter 596**

BESOIN D'ARGENT, escomptons balance de vente. Xavier Abelé Immobec crtr. 464-8501.

■ **Offres de services 599**

♦♦♦ VIDÉO mariage, inventaire, tous genre de transfert, etc... à prix raisonnable, 598-5863.

COMPTABLE, recherche professionnel ou autre pour partager espace de bureau selon besoins. Près Jean-Talon/Delorimier. Tony Masella. 729-9956.

FACS-TELEX
Récipiendaire du prix du meilleur commerce Télé-Public Inc. **861-2841**

Français Anglais Espagnol
Traitement de textes, de manuscrits, traduction, thèse etc... Centre-ville. Renée: 937-0732.

HOMME Pour travaux et services divers: Rénovation, décoration, bricolage, nettoyage... Daniel: 653-4706.

★★★NANNIE INTERNL ★★★
Spécialisée en personnel maison. Nourrie, logée. En toute sécurité. Inf. 845-8005 ou 381-5444. Du lundi au vendredi.

SECRÉTARIAT COMPLET + C.V.
Communications Yolonde Chéné Inc.
270-5924.

■ **Offres de services 599**

SERVICE DE NETTOYAGE de tapis. Peinture et rénovations mineures. Estimation gratuite. LAUTAP ENR. Théo 678-4455.

SERVICE DE TRADUCTION
Français vers l'anglais, vite, abordable. **277-7669.**

■ **Bateaux, moteurs, yachts, voiliers 675**

♦♦♦ DORAL CLASSIC 86, 20.5 pi., tout équipé, moteur 205, pied Cobra, servi 58 heures. État neuf. 471-0496, Claude.

A VENDRE
Yatcht Bayliner 3450 Tri-Cabin 1987. Ce gros yacht familial est tout équipé, avec couchettes pour 8 personnes dans trois cabines séparées et le coin-repas transformable; deux moteurs V-8 à essence, génératrice, 2 systèmes de climatisation à cycle inversable, 2 système de chauffage, VHF, porte-voix, Loran-C, four micro-ondes, 2 toilettes complètes avec douche (1 cabine), 2 postes de pilotage complets. Comme neuf, pas une égratignure, tout juste rodé. Ce bateau canadien enregistré, avec documents de douanes, est amarré à Rouses Point. Prix: $140,000 canadiens. Raison de la vente: le nouveau modèle 4590 du propriétaire est arrivé. Appeler sans frais: 1-800-567-1417 pendant les heures d'affaires.

BAYLINER 1979 « Flybridge », 25 pi très bien équipée, très bonne condition, $24,000.
694-1203.

BAYLINER 2150 Sierra Sunbridge, 21 pi., 1984, tout équipé.
648-4499, 648-5294.

BAYLINER Comtessa 2850, 1986, moteur 260 Volvo Penta, très propre, tout équipé. $65,000. S. Patenaude Jour 337-4540, Soir: 626-7114.

BOMBARDIER, Invitation, 16 pi., 1979, prix à discuter: 499-0595.

CATAMARAN Mystères, 1983, $4,500. Tempo 83, $250.
468-6541.

CATAMARAN Mystère S, 17 pi., voile couleur, remorque, bonne condition. $4,500. 474-1021.

CATAMARAN, 17', 86, état neuf, $5,250. Voile de couleur, tout équipé. 648-3970.

CENTURY Ski-Fury 1975, 16 pi., 1200 heures, équipé pour ski nautique, Inboard, V-8, 233 hp, intérieur et moteur remis à neuf, incluant remorque. Prix négociable. Marc ou Sylvain 725-2424.

CHRIS CRAFT 253, 1985, 26' X 10', de beam, V8 230 h.p., 242 h., tout équipé, comme neuf, $48,500. Michel, jour 527-8758, soir 466-4493.

CHRIS CRAFT STEINGHER 83, style Miami Vice, 2 moteurs 350, 260, "Mercruiser", arche, "trim tab", VHF, compas, "swin", plate-forme, toilette, remorque 2 essieux, comme neuf, $48,500., Robert rés: 464-5710; bur: 467-1833.

DÉRIVEUR TANZER 16', 1981, 3 voiles, rapport qualité-prix « exceptionnel ». 658-2321.

GRAMPIAN 26, grande voile, genois, foc, tourmentin, Lock sondeur VHF, pilote aut., moteur 8F, remorque. $21,000. Liste d'équip. sur demande. (819)477-7028.

GREW 16 pi., fibre de verre, Johnson 65 forces, avec remorque, $2,800. 1-563-2137.

HUGHES 38, NORTH STAR 72, un des plus solide de cette classe, excellent état, tout équipé pour croisière, très marin, rapide de toute beauté. Occasion unique, $58,000. ou meilleure offre. (514)695-0628.

JET BOAT 20 pi. Larson, moteur 460, très propre, bonne condition. $6,850.
437-0192 — 662-0138

JOUET 760, 27 pi., 1984, moteur diesel 8 HP, $27,500., in bond. Lac Champlain: 276-2817.

Avez-vous 2 minutes?
C'EST LE TEMPS QUE CELA PREND POUR FAIRE PARAITRE UNE ANNONCE DANS LES ANNONCES CLASSÉES DU **DEVOIR**
286-1200

■ **Bateaux, moteurs, yachts, voiliers 675**

BATEAUX À VENDRE
Tanzer 22', $10,500. Chrysler 22' 1979. Hugues 25' 1971, $12,500. Tanzer 7.5, 1977, $19,000. Columbia 23' 1975, $8,000. HR 25' $10,000. Searey 22' 1986, $42,000.
MARINA D'OKA
479-8323 — 479-8203

KETCK 86, 52 pi., opportunité de copropriétaire dans un luxueux bateau à voile, entièrement équipé, (voiles électriques et tout les équipements électroniques les plus récents), couche 9. 819-569-2565, 562-5985.

MISTRAL 16', compétition, moteur Even Rude 2 H.P., remorque E-Z, 1 ans d'utilisation, très bonne condition, prix à discuter.
Soir: 451-5446. Jour: 861-2627

NORDICA 16, tout équipé, avec moteur Johnson 4 forces 1985, et remorque. 472-3016.

PETERBOROUGH 86. 17 pi. équipé pour pêche, ski et promenade, moteur 140 forces et moteur électrique, toit, vivier, etc... $14,500. Jean Paquette, **687-7484 — 321-6326**

PETERBOROUGH 18 pi. 1986, moteur 140 forces, remorque 3,000 lbs. $14,000. Après 16h. **670-4407**

PNEUMATIQUE AVON 17.6 pi. de long. Jour 677-3190, soir 677-4694.

PNEUMATIQUE 13.9 pi., Metzeler, 1987, moteur Suzuki 15 forces, 1987, le tout pour $4,400. 274-4834.

REMORQUES de bateau et utilitaires, direct du manufacturier, Capitol Inc. 321-9191.

SCARAB 38', 1985, édition spéciale, modèle de compétition Raider, seulement 5 exemplaires, 3 moteurs hors-bord de 27 SHP, total de 82 SHP, $110,000. Très rapide. Composez 694-5682 et 455-7458 fin de semaine.

THUNDERCRAFT Magnum 190, 1985, « Cudy cabin », bleu, moteur Mercruiser V-6, 205 che., $19,800. Michel: 445-0986, 671-3654.

THUNDERCRAFT Magnum 190, 1987, vendu avec équipement, $21,000. ferme. 363-4764, 632-1557.

VOILIER BAYFIELD 25, 1974, diésel, 3 voiles, bien équipé, très propre, faut vendre! $19,600. 435-7731.

VOILIER HAUTEMER BÉNÉTEAU 38 pi., très équipé, loran C, chauffage Espar, etc. 274-5270.

■ **Planches à voile 683**

GRANDE PLANCHE À VOILE toute équipée, jamais utilisée. $700.00.
334-2369.

■ **Automobiles à vendre 695**

AUDI 4000 82, toit ouv., très propre, excell. condition, spéciale.
629-3544.

AUDI 5000 S, 86, 80,000 km, parfaite condition, balance de carte Audi, $18,500. 589-7326.

AUDI 5000S 385, bleu/bleu, excellente condition, garantie, beaucoup d'extra. 739-1684 après 18h.

JAGUAR 1981 XJ6
4 + 2, pas d'hiver
impeccable. 453-7895.

JAGUAR SOVEREIGH
1985, marine, $27,500.
Pierre 819-379-1221.

M.G.B. 1978. Jaune, impeccable. 87,000km. 1 seul propriétaire. $10,000.
486-4228

MÉDAILLON 88 15,000km. 5 vit. air, garantie 6 ans/100,000km. Autos Drainville. **589-2211.**

MAZDA 626, 1988, neuve, couleur blanche, automatique, cassette, air climatisé. Achat ou location. Location Norville. Gilles Beauchêne.
594-5500

LES ANNONCES CLASSÉES DU DEVOIR 286-1200

■ **Automobiles à vendre 695**

AUDI 83 TD, gris, femme proprio., peinture neuve, peut être vu à Automart dimanche, 382-6241.

AUDI Quattro Rally 1983, très propre, jamais sortie l'hiver. Après 18h: 347-9175.

BERETTA GT 88, 15,000km.
$13,000. garantie.
663-7381

CADILLAC ELDORADO BIARRITZ 83, équipée, toit ouvrant, $12,900. Douglas Sadler Auto, **273-0125**

CHRYSLER LE BARON 88
1,000km, $15,000.
468-2970

HONDA Prélude, 85, grise, excellente condition, 50,000 km., $10,700. ou meilleure offre. 327-3715.

MERKUR 1986, 5 vitesses, garantie juin 89. $16,000. 665-1429, après 5.30h. P.M.

OLDSMOBILE CALAIS GT 87, 13,000km., air, V-6, aut., garantie prolongée, toute équipée et plus... $14,100. **Après 17h. 430-1198**

PONTIAC 6000 LE, 86, grise 2 tons, très luxueuse, 32,000 km, garantie, $11,500. négociable, 352-4547.

PORSCHE 928, 82, or, int. cuir brun, comme neuve, $60,000., quitte pays $35,000. 1-227-8100.

RENAULT 5 TL, 1984, 44,000 km, $2,000.
489-1341.

ROLLS ROYCE, 1957, Sylver Cloud I, automatique, servo-freins, servo-direction, intérieur en cuir tan, peinture neuve argent/noire, conduite à droite. Superbe voiture antique. $35,000. ou meilleure offre. Appelez Paul Bouchard, 9h à 17h. 844-1820.

TAURUS familiale 87, 13,000 km, V-6, toute équipée, $17,500., jour: 681-2271, soir: 433-1492.

TAURUS GL 1986, V-6, air, prog. d'entret. prolongé 01/90. 55,000km., $10,800. **Jr: 382-5041. Sr: 625-0338**

TOYOTA Camry, 1986, 5 portes, automatique, 46,000 km. Excellente condition. 664-1559.

TRIUMPH 1981, Spitfire convert. rouge, toit de vinyle et rigide, conduite d'été seulement. 14,000 m. comme neuve $8,500. Noella ou Roland Blais 418-656-1814.

VOLKSWAGEN SCIROCCO 16V, 1987. 11,500km. garantie 4 ans.
366-2321

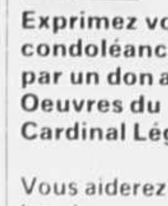

Exprimez vos condoléances par un don aux Oeuvres du Cardinal Léger.

Vous aiderez aussi les plus pauvres de la terre.

Envoyez votre don directement au Cardinal ou utilisez les cartes disponibles dans les maisons funéraires.

Nous enverrons à la famille éprouvée votre message de sympathie.

Fondation Jules et Paul-Émile Léger
130, ave. de l'Épée
Outremont H2V 3T2

SPORTS

Jean-Luc
DUGUAY
▲ Hors-jeu

Coachmars . . .

JE SERAI franc comme Clovis, le roi en ce domaine : tout plutôt qu'être coach d'une équipe professionnelle. Pour éviter ce coachmar, je serais même prêt à vivre dans une île déserte en compagnie de Richard Huet, à chanter *White Christmas* dans les faubourgs de Johannesburg, à lire à haute voix et à reculons les briques du jovialiste Moreau, à interviewer Chloé Sainte-Marie, à prendre au sérieux Roger D. Landry, à sacrer la volée au géant Ferré, à gagner ma vie comme photographe au *Monde*, à acheter une Lada, à regarder en enfilade les reprises des *Brillant* et à traverser le pont Mercier à l'heure de pointe.

Pourquoi cette peur de la vie de coach ? Si vous avez lu les journaux ces derniers jours, vous vous êtes sans doute aperçus que la reine Beatrix avait été mal coachée en passant des Pays-Bas au Bas-Canada. Mais ça, c'est autre chose, une affaire pour les désoeuvrés et les gloseurs qui n'ont d'intérêt que pour des trucs sans intérêt. Moi, je vous cause de sérieux, de fondamental, de quinte essentielle, comme disait l'oto-rhino-laryngologiste. Moi, je vous entretiens de hockey, des calamités qui, cette semaine, ont frappé le coach Schoenfeld.

Examinons l'affaire. Schoenfeld est un grand roux aux chaussures noires dont la veste cache les bretelles à lui offertes par Michael Douglas à la fin du tournage de *Wall Street*. Il a été suspendu pour un match pour avoir traité un arbitre de « fat pig », en quoi il avait tort, Don Koharski n'étant pas si gras que ça. Quelques heures plus tard, il était « désuspendu » par un juge du New Jersey. Arbitres et juges de lignes, encore émus par les images de Gdansk, ne l'ont pas pris et, solidaires, ont refusé de lacer leurs patins. Finalement, le match a eu lieu quand même, arbitré par des amateurs qui n'étaient pas plus mauvais que des professionnels.

Deux jours plus tard, la cause était réentendue et la punition de Schoenfeld confirmée. Si vous avez lu les journaux, les grands perdants dans cette histoire sont la Ligue nationale, son président, John Ziegler, et son préfet de discipline, Brian O'Neill. Le trio est si honni que Réjean Tremblay a pensé demander la démission de la ligue, ce qu'il n'a pas fait pour ne pas nuire aux dix prochaines saisons de *Lance et compte*.

Mais personne n'a mis des gants blancs pour exiger celle du Zig et du Préf. Au premier on reproche de se peigner, de porter une cravate jaune comme son rire, d'avoir été introuvable le jour où a débuté l'affaire, de ne pas aimer le hockey, d'avoir des fils hippies, d'être le président et d'exister. Le second aurait péché en suspendant le roux à bretelles sans avoir entendu les parties, en consentant à ce que le match ait lieu quand même, en laissant le président du bureau des gouverneurs de la LNH, Bill Wirtz, décider à sa place et autres mollesses indignes d'un préfet de discipline.

Ce que je pense de tout ça ? Beaucoup de bien. Il est vrai que la LNH n'a pas de classe, que Ziegler est le héraut de l'absentéisme et qu'O'Neill ne punit pas assez les élèves (autrement dit, comme il n'y a pas de classe, les élèves sont libres de faire les 400 coups). Mais ça, c'est connu depuis longtemps, ça n'a fait que remonter à la surface à la faveur de l'incident Schoenfeld, c'est du vieux stock, comme on en vend rue Saint-Denis. Alors, que tout ce joli monde démissionne et qu'on n'en parle plus!

L'affaire Schoenfeld m'a intéressé à un autre niveau, celui de la télévision. À Radio-Canada et à CBC, on a, si mes calculs sont justes, diffusé 489 fois l'épisode de l'engueulade entre le coach et l'arbitre, ce qui est un nouveau record mondial. (La marque précédente de 485 avait été établie en 1963 par les trois grands réseaux américains à l'occasion d'un événement moindre, il faut le reconnaître : l'assassinat du président Kennedy).

Passant habilement du ralenti à la vitesse normale, diffusant l'épisode tantôt sans son, tantôt avec, la télévision a traité l'incident à la façon d'une énigme policière. Schoenfeld était-il vraiment coupable ? Avait-il bousculé Koharski ? Avait-il tenu à l'endroit de son ennemi d'un soir des propos injurieux qui méritaient une supension ? Toutes questions angoissantes auxquelles les Hercule Poirot de Radio-Canada et les Sherlock Holmes de CBC ne donnaient pas les mêmes réponses.

Schoenfeld a-t-il bousculé Koharski ? Je revois l'image télévisée, l'arbitre qui s'avance dans le corridor, des visions de bière dans sa tête, et le coach qui l'attend. Celui-ci émet des sons qui ressemblent à des injures. Brave, assoiffé, l'arbitre poursuit sa route, à la rencontre de son destin. Et, tout à coup, Schoenfeld fait un pas en avant et c'est à ce moment précis que l'autre perd pied, ne réussissant à se rétablir que grâce au mur qui s'adonnait à passer par là.

Cela n'a duré qu'une seconde. « On a touché cet homme », tranche Poirot. « The man tripped by himself. Elementary, my dear Watson », constate Holmes. Les diffuseurs, désireux d'élucider une fois pour toutes cette étrange affaire, passent le ralenti. Mais la chute d'un arbitre au ralenti, c'est comme un but au ralenti : ça prend plus de temps mais ça finit de la même façon. Alors, Schoenfeld a-t-il oui ou non bousculé Koharski ? Peut-être . . .

C'est alors que les techniciens, grande première mondiale à la télévision, ont l'astuce de montrer la scène mais sans son. À l'évidence, Schoenfeld ouvre grande la bouche mais rien n'en sort, comme il est normal quand le son est à la position off. Et revoici les images de l'engueulade mais accompagnées cette fois de la bande sonore, comme dans un film d'Al Jolson. Des bruits gutturaux parviennent,proférés par la bouche outrée de Schoenfeld. On dirait des injures effectivement, bien que l'on ne réussisse point à discerner les paroles. Un assistant retient le coach par la veste, ce qui fait poindre les bretelles. Et c'est alors que, tout à fait intelligible, percent notre tympan ces trois petits mots indignes : «You, fat pig ! »

« Toi, gras cochon !» Voilà pourquoi, finalement, réunie en assemblée extraordinaire, la Ligue nationale de hockey a condamné Jim Schoenfeld à une suspension d'un match. J'ai appris, en même temps que des millions de téléspectateurs, qu'il ne fallait pas traiter un arbitre de gras. Bien sûr, Schoenfeld et ses mots gras ont scandalisé l'Amérique. On a trouvé la scène fort disgracieuse, on a rougi de honte pour Schoenfeld, on a noté qu'on n'avait pas idée de parler de cette façon à la télé, on a avancé que le hockey était rendu bien bas et patati, et patata.

Une chose me chicote. Du côté de la télévision, il y avait une certaine jouissance à montrer et remontrer la scène; du côté des téléspectateurs, il y avait une certaine jouissance à la voir et à la revoir. Ce soir-là en fut un de disgrâce pour le hockey, paraît-il. Moi, je me demande si on n'a pas tout simplement le hockey que l'on mérite.

Le match décisif contre les Bruins a lieu ce soir

Les Devils aiment faire figure de négligés

BOSTON (AP) — Il n'y a aucun doute dans l'esprit de Joe Cirella que les Devils du New Jersey feront figure de négligés, ce soir, lors du septième match de la finale de la Conférence Prince-de-Galles contre les Bruins de Boston.

Et Cirella, le défenseur des Devils, ne voudrait pas qu'il en soit autrement.

« Toute la saison, nous avons été acculés au pied du mur », a mentionné Cirella, après la victoire de 6-3 des Devils sur les Bruins, jeudi soir, qui provoquait l'égalité 3-3 dans la série.

« Il semble que l'équipe connaît ses meilleurs moments lorsqu'elle se retrouve dans ces circonstances. »

Les Bruins auront certes l'avantage de jouer à domicile. Ils ont d'ailleurs remporté sept de leurs huit matches éliminatoires chez eux cette saison et ils ont vaincu les Devils deux fois sur trois au Garden de Boston.

Ils auront également le dernier mot dans le choix des trios. La formation victorieuse, ce soir, obtiendra le droit de participer à la finale de la Coupe Stanley face aux Oilers d'Edmonton à compter de mercredi.

Mais la présence des Devils dans les séries éliminatoires constitue à elle seule un phénomène remarquable.

Ils se sont qualifiés pour les séries pour la première fois depuis qu'ils ont déménagé du Colorado — les Rockies y avaient déjà participé en une occasion — lors de la dernière soirée du calendrier régulier. Ils ont ensuite éliminé, contre toute attente, les Islanders de New York et les Capitals de Washington.

Avec une fiche de 38-36-6 en saison régulière, les Devils ont joué pour une moyenne supérieure à .500 pour la première fois.

« Nous avons su attendre notre heure sans rien dire car cela faisait partie de l'apprentissage, a poursuivi Cirella. On doit apprendre à perdre avant d'apprendre à gagner. Nous avons subi notre part de défaites. Nous tentons maintenant d'en tirer profit. »

De leur côté, les Bruins tentent de participer à leur première finale de la Coupe Stanley en 10 ans. Pour ce faire, ils ont enregistré leur première victoire dans les séries éliminatoires contre le Canadien de Montréal en 45 ans.

Photo AP

La malchance continue de s'acharner sur le Canadien Ben Johnson. Le champion du monde sur 100 m et détenteur du record du monde s'est à nouveau blessé à la cuisse gauche hier, lors de la réunion d'athlétisme de Tokyo. Il ne lui restait plus qu'à enlever ses souliers et à espérer qu'il ne s'agissait pas d'une blessure grave.

Les Oilers ont appris la vertu de patience . . .

EDMONTON (PC) — C'était la fête quand les Oilers d'Edmonton ont accédé à la finale de la Coupe Stanley, il y a cinq ans.

Pétillant, Glenn Anderson avait été photographié avec le trophée de l'Association Campbell sur la tête.

Le fait de participer à la finale de la Coupe Stanley était alors une grosse affaire. Ce n'est plus le cas maintenant.

Les Oilers semblaient préoccupés, mercredi, après avoir défait les Red Wings de Detroit 8-4 pour remporter le championnat par quatre victoires et une défaite.

« Nous n'avons vraiment rien gagné », de dire Wayne Gretzky, qui se rappelle la jubilation qui régnait quand l'équipe a atteint la finale pour la première fois, en 1983.

« Nous pensions que nous venions de gagner la Coupe Stanley.Nous n'étions pas prêts à affronter les Islanders de New York et . . . »

Cette année-là, les Islanders l'ont emporté en quatre matchs d'affilée pour remporter la Coupe Stanley.

Depuis, les Oilers ont remporté la Coupe Stanley à trois reprises. Ils ressemblent davantage à des hommes d'affaires.

« Nous nous présentons pour faire notre travail comme tout autre homme d'affaires. Pas de fantaisie. Et il n'est pas question de ridiculer l'adversaire. Nous essayons de faire de notre mieux.

« Nous pouvons voir la lumière au bout du tunnel. Nous savons que c'est formidable de gagner mais je répète que nous n'avons encore rien gagné. »

L'entraineur-adjoint, John Muckler, dit que les Oilers ont appris qu'ils doivent travailler encore plus fort pour gagner. Quelques-uns des joueurs les plus talentueux ont quitté depuis l'an dernier. Ils ont cédé leur place à des fantassins.

« C'est l'équipe la moins talentueuse que nous avons eue. Mais elle est plus disciplinée. C'est mieux ainsi », a dit Muckler.

Memorial : une finale très logique

MARIO LECLERC

CHICOUTIMI (PC) — La logique a été respectée :les Tigers de Medecine Hat, champions de l'Ouest, affronteront leurs homologues de l'Ontario, les Spitfires de Windsor, en finale de la 17e édition de la Coupe Memorial qui sera présentée à 13 h 00 aujourd'hui au centre Georges-Vézina de Chicoutimi.

Les Spitfires et les Tigers étaient les deux meilleures formations des quatre présentes au tournoi cette saison.

Les Spitfires ont conservé une fiche immaculée de trois victoires en autant de matchs alors que les Tigers ont récolté deux victoires en trois sorties. Leur seule défaite est survenue, mardi, devant les Tigers qui les ont battus 5-2.

Plusieurs facteurs militent en faveur des deux formations pour ce match sans lendemain, de sorte que les amateurs devraient assister à un excellent match de finale.

D'abord, les Spitfires ont maintenant remporté 21 victoires d'affilée et 37 de leurs 38 derniers matchs. Dans la Ligue de l'Ontario cette saison, ils ont terminé au premier rang du classement général avec 102 en 66 matchs.

Windsor aligne 13 joueurs de 19 ans, ce qui en fait l'équipe la plus expérimentée au Canada.

De leur côté, les Tigers n'ont pas à être intimidés par les performances passées des Spitfires.

Après avoir terminé au second rang du classement des équipes dans la Ligue de l'Ouest (trois points derrière Saskatoon), les Tigers ont remporté les honneurs des séries de fin de saison.

L'équipe de Barry Melrose compte 10 joueurs sélectionnés par des équipes de la LNH et aligne l'un des plus beaux espoirs au pays en l'ailier droit Trevor Linden.

Là où les Tigers semblent légèrement supérieurs aux Spitfires, c'est devant le filet avec Mark Fiztpatrick, un gardien qu'on voit déjà dans l'uniforme des Kings de Los Angeles l'an prochain.

D'autre part, maintenant que les équipes du Québec sont éliminées de la Coupe Memorial, le président de la ligue, Gilles Courteau, a accepté d'analyser la performance des siens, hier.

« Je ne peux pas dire que je suis satisfait. Nous avons remporté une seule victoire et ce fut lors du match qui opposait nos deux équipes. C'est pourquoi je dis que nous devrons commencer à jouer véritablement au hockey dans cette ligue. »

Aux Internationaux de tennis d'Italie

Agenor fera partie du carré d'as

ROME (AFP) — L'Haïtien Ronald Agenor, vainqueur la veille du Suédois Mats Wilander, deuxième joueur mondial, a continué de s'illustrer aux Internationaux de tennis d'Italie en se qualifiant hier à Rome pour les demi-finales après avoir battu l'Américain André Agassi, numéro 9 du tournoi, en deux sets, 6-3, 6-1.

Agenor n'a laissé aucune chance à l'espoir Agassi qu'il a dominé de bout en bout avec ses coups puissants délivrés du fond du court. Il est vrai que ce Bordelais d'adoption a joué contre un adversaire usé physiquement après une longue période ininterrompue de compétition. Depuis le début de l'année, Agassi a gagné trois tournois aux États-Unis (Memphis, Charleston et Forest Hills).

Avant de battre Wilander et Agassi, Agenor avait déjà triomphé au deuxième tour de l'Américain Aaron Krickstein (no 16).

« C'est la première fois que je bats d'affilée trois joueurs classés dans les 25 premiers mondiaux », devait dire Agenor.

Agenor, 23 ans, 45e joueur mondial, rencontrera en demi-finales l'Argentin Guillermo Perez-Roldan, victorieux hier soir de l'Équatorien Andres Gomez, numéro six du tournoi, en deux sets, 6-2, 6-3. Perez-Roldan, qui confirme ainsi à 18 ans ses gros progrès, avait gagné le tournoi de Munich (RFA) la semaine dernière.

Gomez avait remporté le tournoi romain en 1982 et 1984.

L'autre match de demi-finales opposera le Tchécoslovaque Ivan Lendl, no 1 au monde, au Suédois Kent Carlsson.

Lendl et le Suédois Kent Carlsson se sont qualifiés, hier à Rome, pour les demi-finales des Internationaux de tennis d'Italie, comptant pour le grand prix Nabisco et dotés d'une bourse de $825,000, où ils se rencontreront aujourd'hui dans un match prometteur entre deux infatigables relanceurs du fond du court...

Lendl, comme aux deux tours précédents, a souffert pour atteindre les demi-finales en battant le jeune Péruvien Jaime Yzaga en trois sets 6-2, 4-6, 6-2. Mais s'il a été de nouveau laborieux dans la construction de sa victoire, le futur citoyen américain n'a jamais été véritablement en danger, même après la perte de la deuxième manche.

Le champion du monde en titre pourra vraiment tester sa forme actuelle en demi-finales contre Carlsson, qu'il avait battu dans l'unique rencontre les ayant opposés, en demi-finale du tournoi de Hambourg, en 1987. Le Suédois, numéro 5 du tournoi, a confirmé son retour au premier plan en triomphant hier du Français Yannick Noah (no 4) en trois sets 4-6, 6-1, 6-4.

Vainqueur à Madrid et Hambourg après une longue interruption due à une opération au genou, Carlsson, après la perte de la première manche, a imposé la puissance de ses grands coups liftés. Noah, encouragé par le public romain, a pourtant tout tenté pour dérégler la belle mécanique suédoise en attaquant sous tous les angles. Mené 1-3 dans la manche décisive, il est ainsi revenu à 3-3 avant de prendre l'avantage 4-3. Or, Carlsson a tenu bon et profitant d'erreurs directes de son adversaire, a fait la différence dans le huitième jeu avant de conclure sur son engagement.

Noah, qui n'avait jamais perdu contre Carlsson en trois matches, a donc, cette fois, échoué. Il est vrai qu'il n'a pas pu défendre ses chances au maximum de ses possibilités à cause d'une tendinite au genou droit qui le tracasse depuis la semaine dernière. Une blessure très inquiétante à dix jours des Internationaux de France . . .

EN BREF...

■ *Demers présente ses excuses*

DETROIT (AP) — L'entraîneur des Red Wings de Detroit, Jacques Demers, a émis hier un communiqué dans lequel il adresse des excuses publiques aux amateurs de Detroit, à la suite de la conduite de six de ses joueurs à la veille de l'élimination de l'équipe, à Edmonton. Demers a révélé qu'il s'agissait d'une « tache sur toute l'organisation des Red Wings ». Les six joueurs, Bob Probert, Peter Klima, John Chabot, Joe Kocur, Darren Veitch et Darren Eliot, ont été surpris dans un bar d'Edmonton, à deux heures mercredi matin, soit trois heures après le couvre-feu imposé aux joueurs à la veille du cinquième et décisif match contre les Oilers. Dans une lettre ouverte, Demers soutient que des mesures disciplinaires seront prises à l'endroit des coupables. « À titre d'entraîneur, j'accepte la responsabilité de ce qui s'est produit, écrit-il. Néanmoins, ils ont porté préjudice à l'équipe et aux partisans et des mesures seront prises afin qu'un tel incident ne se reproduise plus. » Demers a ajouté qu'il a agi dans les meilleurs intérêts de l'équipe en permettant aux six joueurs de participer au dernier match contre les Oilers.

■ *Les McLaren Honda sont intouchables*

MONACO (AFP) — Une heure d'essais a suffi à lever le dernier doute. Les Marlboro McLaren Honda du Brésilien Ayrton Senna et du Français Alain Prost s'annoncent « intouchables » demain au Grand Prix de Monaco de Formule un, comme à Rio de Janeiro, comme à Imola, les semaines passées. Les McLaren seront compétitives sur tous les types de circuit et Ron Dennis semble bien parti pour réussir son incroyable pari du début de saison : remporter les 16 Grands Prix du championnat du monde cette année avec Senna et Prost. La lutte n'en sera pas moins indécise pour . . . une place d'honneur. Ferrari avec l'Autrichien Gerhard Berger, Lotus avec Nelson Piquet, autres tenants du turbo, semblent directement menacés par les Williams, Mansell et l'Italien Riccardo Patrese, les Benetton Ford, le Belge Thierry Boutsen et l'Italien Alessandro Nannini. Sans oublier la surprenante AGS Ford du Français Philippe Streiff.

HOCKEY

FINALES DE CONFÉRENCES
(Séries 4 de 7)

SÉRIE M

Dimanche
New Jersey 3, Boston 1
Mardi
Boston 7, New Jersey 1
Jeudi
New Jersey 6, Boston 3
Aujourd'hui
New Jersey à Boston,

SÉRIE N

Samedi
Detroit 5, Edmonton 2
Lundi
Edmonton 4, Detroit 3
Mercredi
Edmonton 8, Detroit 4

COUPE STANLEY

Série "M"

	pj	g	p	bp	bc	pts
BOSTON	6	3	3	24	17	6
NEW JERSEY	6	3	3	17	24	6

Série "N"

DETROIT	5	1	4	16	23	2
EDMONTON	5	4	2	23	16	8

COUPE MEMORIAL

Jeudi
Demi-finale
Medicine Hat 5, Hull 3

Aujourd'hui
Finale
Medicine Hat vs Windsor

CLASSEMENT

	pj	g	p	bp	bc	pts
WINDSOR	3	3	0	18	9	6
MEDICINE HAT	4	3	1	21	12	6
HULL	4	1	3	15	19	2
DRUM'VILLE	3	0	3	6	20	0

BASEBALL

Ligue nationale

Jeudi
St. Louis 13, S. Francisco 12
Chicago 2, San Diego 1
Pittsburgh 7, Los Angeles 4
Hier
Cincinnati à Pittsburgh
Atlanta à St. Louis
Chicago à Houston
Philadelphie à Los Angeles
Expos à San Diego
New York à San Francisco
Aujourd'hui
Chicago, Nipper (0-0) à Houston, Knepper (4-0), 13 h 20
New York, Darling (3-2) à San Francisco, Krukow (1-2), 16 h 05
Cincinnati, Soto (1-2) à Pittsburgh, Dunne (1-1), 19 h 05
Atlanta, P.Smith (1-3) à St. Louis, McWilliams (2-0), 20 h 05
Philadelphie, Ruffin (3-2) à Los Angeles, Sutton (2-2), 22 h 05
Montréal, Martinez (3-4) à San Diego, Whitson (2-2), 22 h 05

Ligue américaine

Jeudi
Toronto 8, Seattle 2
Cleveland 3, Milwaukee 1
Texas 2, Baltimore 1
Hier
Californie à New York
Seattle à Boston
Minnesota à Detroit
Oakland à Baltimore
Toronto à Chicago
Cleveland à Milwaukee
Kansas City au Texas
Aujourd'hui
Californie, Petry (2-2) à New York, John (1-0), 13 h 20
Cleveland, Farrell (3-2) à Milwaukee, Birkbeck (1-2), 14 h 35
Seattle, Bankhead (0-0) à Boston, Clemens (5-1), 15 h 05
Minnesota, Anderson (1-1) à Detroit, Tanana (6-1), 16 h 05
Toronto, Cerutti (1-1) à Chicago, LaPoint (3-2), 19 h 00
Oakland, Welch (5-2) à Baltimore, Boddicker (0-7), 19 h 35
Kansas City, Leibrandt (1-5) au Texas, Russell (1-0) ou Vaughn (0-0), 20 h 35

Les frappeurs
(Partie d'hier non comprise)

	pb	cs	pp	cc	moy.
Brooks	131	35	24	4	.267
Engle	16	4	1	0	.250
Foley	61	12	8	0	.197
Galarraga	126	43	16	6	.341
Johnson	15	5	0	0	.333
Nettles	14	3	3	1	.214
Paredes	46	10	6	1	.217
Raines	126	35	16	4	.278
Reed	62	18	6	0	.290
Rivera	82	16	6	1	.195
San'venia	4	1	0	0	.250
Wallach	121	29	10	2	.240
Webster	103	26	7	1	.252
Winn'gham	31	11	0	0	.355

Buts volés: Raines 16; Galarraga, Webster 5; Brooks 3; Winningham, Paredes 2; Foley, Reed 1.

Les lanceurs

	g-p	ml	pm	rab	mpm
Burke	1-1	19.2	6	11	2.75
Dopson	0-0	5.0	2	5	3.60
Heaton	0-2	22.0	14	6	5.73
Hesketh	1-0	6.1	3	7	4.26
Martinez	3-4	47.0	14	27	2.68
McClure	1-1	6.0	4	3	6.00
McGaffigan	1-0	25.2	11	21	3.86
Parrett	3-0	23.0	3	16	1.17
Perez	3-3	53.0	11	45	1.87
Smith	2-2	39.0	15	25	3.46
Youmans	0-3	34.1	20	22	5.24

Victoires préservées: Burke 4; McGaffigan, Parrett 1.

LIGUE NATIONALE

	g	p	moy.	diff.
Section Est				
NEW YORK	23	8	.742	—
PITTSBURGH	22	11	.667	2
CHICAGO	17	15	.531	6½
MONTRÉAL	**15**	**16**	**.484**	**8**
ST. LOUIS	15	18	.455	9
PHILADELPHIE	11	19	.367	11½
Section Ouest				
LOS ANGELES	19	11	.633	—
HOUSTON	17	14	.548	2½
CINCINNATI	16	17	.485	4½
SAN FRANCISCO	16	18	.471	5
SAN DIEGO	10	22	.313	10
ATLANTA	9	21	.300	10

LIGUE AMÉRICAINE

	g	p	moy.	diff.
Section Est				
NEW YORK	22	11	.667	—
DETROIT	20	12	.625	1½
CLEVELAND	20	13	.606	2
MILWAUKEE	18	14	.563	3½
BOSTON	17	13	.567	3½
TORONTO	15	18	.455	7
BALTIMORE	4	29	.121	18
Section Ouest				
OAKLAND	24	9	.727	—
TEXAS	16	16	.500	7½
CHICAGO	15	16	.484	8
KANSAS CITY	15	17	.469	8½
SEATTLE	15	20	.429	10
MINNESOTA	13	18	.419	10
CALIFORNIE	13	21	.382	11½