LE MARCHÉ DE L'IMMEUBLE

100 Immeubles | 100 Immeubles | 100 Immeubles | 100 Immeubles

le Permanent
POLICE CANADA PERMANENT TRUST
A vendre
OPTIMUM - VIDÉO

le Permanent

À L'ENSEIGNE DE LA RÉUSSITE

VISITE LIBRE

DIMANCHE 1er JUIN 1980 de 2:00 à 4:00 p.m. FABREVILLE: 554 GILBERT, bungalow brique pierre, 4 chambres, piscine creusée, chauffée, sous-sol fini, bien décoré, climatisation centrale, beaucoup extra. Terry Meloche 621-4205, 681-6491.

ÎLE DE MONTRÉAL ET LAKESHORE

VILLERAY: Cottage rénové, 7 pièces, four encastré, plaque chauffante, lave-vaisselle inclus, foyer au salon, L. Cournoyer 254-4591, 376-4193.

ST-MICHEL NORD: Bungalow détaché 5½ pièces, cave cimentée, grand terrain 50 x 86, libre 1er juillet. M. Casella 323-9021, 254-4591.

ST-MICHEL: 9e Nord, duplex 2 x 4 fermés, grande cour, haut loué $175.00. Prix $39,000.00. Bas libre 1er juillet. M. Casella 323-9021, 254-4591.

TRIPLEX VILLERAY: 1 x 5, 2 x 3, garage, fenêtres aluminium, boiseries au naturel au rez-de-chaussée, sous-sol semi-fini. $57,500.00. A. Baptista 254-4591.

CENTRE VILLE: Duplex très bonne condition, près de tous les services. Julie Roberge 254-4591.

MONTRÉAL-NORD: 8 x 4½, construit 1972, revenu annuel $18,600.00. hypothèue 10¾%, jusqu'en 82, excellente condition, bon secteur $115,900.00. Jeannette Audet 254-4591, 324-6374.

BEACONSFIELD SUD: Exclusif. Cottage style canadien, 2 foyers, 4 chambres, studio, salle de jeux, garage double. Terrain 14,000 p.c. Modèle unique dans le secteur. Jean-M. Lacasse, 697-4415, 453-9490.

CHÂTEAUGUAY: Bungalow aluminium 3 chambres, balance d'hypothèuge à 11%. Près des autobus. Prix très raisonnable. Agathe Beaudoin, 698-1578, 363-7000.

LAVAL ET RIVE NORD

FABREVILLE: Bungalow pierre des champs 1978, foyer, 3 chambres, garage double avec grand terrain, $69,000.00. J.-J. Barbeau 661-5220, 668-6240.

FERME STE-THÉRÈSE - FABREVILLE: Luxueux cottage, 3 chambres, foyer, garage double, terrain 10,500 pi. car. boisé, $115,000.00. J.-J. Barbeau 661-5220, 668-6240.

STE-ANNE-DES-PLAINES: Bungalow, chauffage électrique, avec terrain de 2 arpents, $45,000.00. J.-J. Barbeau 661-5220, 668-6240.

ST-LOUIS-DE-TERREBONNE: Bungalow, 3 chambres, sous-sol semi-fini, près 640, comptant $6,000.00. $37,900.00. J.-J. Barbeau 661-5220, 668-6240.

ST - HIPPOLYTE - LAC CONNELLY NORD: Bord de l'eau, propriété et 2 chalets, terrain 87,000 pieds, financement disponible. Yves Filion 661-5220, 621-8673.

ST-VINCENT - PAUL: $60,500.00, bungalow surélevé (1975), 6½ pièces, sous-sol fini, foyer, garage, près tous transports, impeccable et de bon goût. Gisèle L'Espérance 661-5220, 661-4019.

CHOMEDEY - RENAUD: Bungalow pierre et brique, cuisine rénovée et 4 chambres, terrain paysagé, avec piscine creusée. C. Nadeau 681-6491, pagette.

RIVE SUD

ST-HILAIRE: Luxueux bungalow comprenant 3 foyers, grand terrain bien paysagé. Prix $115,000. A visiter! Reina Deschamps, 467-6047, 464-3401.

ST-BARNABÉ: Cottage 1½ étage, 7 pièces, 4 chambres, remise, terrain 48,000 p.c. Près de St-Hyacinthe. Claude Meunier, 773-9828, 464-3401.

VILLE LEMOYNE: Bungalow de prestige 9 pièces, électrique, garage, 2 foyers, plusieurs extra. Informez-vous à Denise ou G.-H. Guimond, 468-1000.

VIEUX-LONGUEUIL: Duplex grand terrain, près du métro. Informez-vous à Denise ou G.-H. Guimond, 468-1000.

CARIGNAN: Bungalow, garage. Terrain 25,000 p.c. Foyer, peu de taxes. Plusieurs extra. Informez-vous à Denise ou G.-H. Guimond, 468-1000.

LONGUEUIL: Ideal pour bricoleur. Duplex 1 x 6, 1 x 4. 5 minutes du métro. $34,000. Gilles Thibault, 468-1000, 678-2251.

LAURENTIDES

ST-HIPPOLYTE LAC ÉCHO: Investisseur, vente en bloc, 3 chalets plus 1 maison au bord de l'eau, site enchanteur. Nicole Parent 430-6664, 563-3662.

PRÉVOST: Vue panoramique, cottage de style moderne, pierre des champs et cèdre, construction 1974, chauffage électrique, foyer. Aline Rouleau 438-1772, 430-6664.

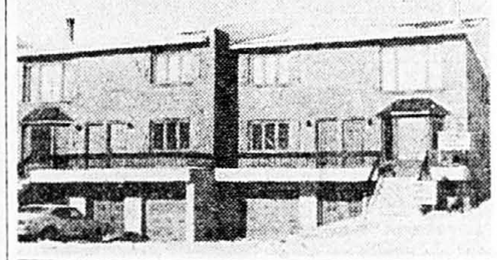
LAC L'ACHIGAN: Propriété hiver et été: 5½ pièces, sur bord de rivière, extérieur aluminium, intérieur bois noueux naturel, cave de 8' en ciment, grand terrain, prix $25,000.00. Marcel Allard 430-6664 ou 1-432-9507.

PIEDMONT: Canadienne, photographiée dans «Décormag», toute pierre extérieur pin et crepia, l'intérieur la perfection à 1,000 pi. golf, 450 pi. ski Olympia. Bonne hypothèque. Marielle Deslauriers 430-6664. C-0374

la presse
285-7111

101 Propriétés à vendre | 101 Propriétés à vendre

DUPLEX
neufs semi-détachés
À MONTRÉAL PRÈS MÉTRO BEAUGRAND



Hypothèque à 10½% pour 3 ans et à 11½% pour 5 ans
3 MODÈLES DE
$69,550 à $114,000
Bureau des ventes et location
TOUS LES JOURS: de 12 H 00 à 5 H 00
Jeudi, vendredi: fermé - Mercredi: jusqu'à 9 H 00

aménagements **ALPA**
Sans de garantie — Compétence et solvabilité
6511, Pierre-Bernard, Montréal
354-1523 — 288-8458

101 Propriétés à vendre | 101 Propriétés à vendre

GOULET
Courtier Inc.
Système de vente garantie, financement jusqu'à 90%

Ouvert aux visiteurs dimanche de 14h à 16h. 5572 Albert Duquesne. Votre hôte M. Matte 374-5744

AHUNTSIC: Triplex, comptant $6,000. Côté, 374-5744.

ANJOU: 2 magasins, 1 grand logement, $70,000 comptant $18,000. Cousineau, 374-5744.

BORD DE L'EAU: Lachenaie, bungalow, terrain 100 x 150, comptant $8,000. Goupil, 374-5744.

BORD DE L'EAU: Lachenaie, cottage, terrain 13,568', comptant $5,000. Goupil, 374-5744.

BOUL. ST-JOSEPH: 15 logements, prix $145,000. Hypothèque 9%. Cousineau, 374-5744.

CENTRE-EST: Triplex, garage, comptant $10,000. Côté, 374-5744.

CHAMBORD: 2 x 6, pièces, logis libre, comptant $8,000. Mayer, 374-5744.

MONTRÉAL-NORD: Duplex, garage, comptant $7,000. Blais, 374-5744.

ORLÉANS: 6 x 4, 3 x 3, revenu $9,000 comptant $10,000, cinq fois revenus. De Agostinis, 374-5744.

PAPINEAU: 8 x 3½, revenu $15,000 comptant $15,000. De Agostinis, 374-5744.

PLATEAU MONT-ROYAL: 1-2 x 7, comptant $5,000. Prix $30,000 libre. Mayer, 374-5744.

PRÉFONTAINE: 8 x 3½, métro, revenu $11,580. Truteau, 374-5744.

RIVIÈRE-DES-PRAIRIES: Luxueux cottage, 7 pièces, garage, sous-sol fini. Blais, 374-5744.

ROSEMONT: Triplex, bas libre, acheteur, $43,000. Truteau, 374-5744.

ROSEMONT: Cottage luxueux, 4 chambres à coucher, sous-sol, salle de jeux, garage, comptant $10,000. St-Onge, 259-1877, Immeuble Goulet, 374-5744.

DEVENEZ AGENT D'IMMEUBLES
(avec ou sans expérience)

Nous vous offrons:
- Centre de formation unique
- Budget de publicité généreux
- Bonis intéressants
- Aucune limite territoriale
- Bureau confortable, facile d'accès

Prérequis:
- Certificat de 11e année
- Ténacité
- Sens de l'organisation

POUR RENDEZ-VOUS: **374-5744**

CHOMEDEY: Cottage construit 1979, hypothèque $35,000 à 10¾%. Blais, 374-5744.

DE LORIMIER: 5 logements, revenu $7,300, comptant $6,000. Matte, 374-5744.

FLORIAN: 6 logements, revenu $9,700 comptant $7,000. Matte, 374-5744.

LACORDAIRE: Bungalow, prix réduit $27,000. De Agostinis, 374-5744.

LAVALTRIE: Bungalow 1975, chauffage électrique, $39,800 transfert. Coulombe, 374-5744.

MASCOUCHE: Bungalow, garage, 100 x 300, comptant $5,000. Matte, 374-5744.

MONTRÉAL-NORD: Bungalow, garage, foyer, sous-sol fini, comptant $6,000. Beaudry, 374-5744.

MONTRÉAL-NORD: Triplex, $34,000 comptant $6,000. Coulombe, 374-5744.

ROSEMONT: Duplex, logis libre, comptant $8,000 prix $45,000. Mayer, 374-5744.

ST-HUBERT: Bungalow détaché, parc, écoles, autobus, comptant $5,500. Blais, 374-5744.

ST-MICHEL: Triplex, garage, succession, comptant $15,000. Coulombe, 374-5744.

ST-DENIS: Triplex, comptant $10,000. Prix réduit $48,000. De Agostinis, 374-5744.

ST-FRANÇOIS: Canadienne, hypothèque 10%, comptant $7,000. Côté, 374-5744.

ST-JOSEPH: Triplex, avec 21 chambres, revenu $22,724. $70,000. Mayer, 374-5744.

ST-LÉONARD: Triplex, bonne condition, comptant $8,000. Beaudry, 374-5744.

ST-MICHEL: Triplex, garage, bas libre acheteur $64,800. Coulombe, 374-5744.

TÉTREAULTVILLE: Triplex luxueux, comptant $15,000 revenu $11,800. De Agostinis, 374-5744.

TÉTREAULTVILLE: Duplex avec bachelor, comptant $20,000. Cousineau, 374-5744.

Ceci est notre écriteau favori. Permettez-nous donc de faire en sorte qu'on le pose sur votre propriété!
IMMEUBLES GOULET RÉALTIES

VILLE D'ANJOU

POUR TOUTE PERSONNE QUI DÉSIRE VENDRE SA MAISON POUR ACQUÉRIR UN DE NOS LUXUEUX CONDOMINIUMS.

Nous leur offrons le service d'un courtier sans frais

Taux d'hypothèque **11½%** (5 ans)

- Maisons de ville 3 et 4 chambres à coucher
- Construction de béton
- Rampe de chêne
- Foyer
- Fenêtres françaises
- 2 espaces de garage par résidence
- Salle de jeu finie
- Terrassement par professionnels

À proximité:
- Piscine
- Tennis
- Piste de jogging
- Centre commercial les Galeries d'Anjou

DIRECTION: Boul. des Galeries d'Anjou vers le nord à gauche, rue Giraud.

HEURES DE VISITES: Sam. et dim.: 12h30 à 17hres Lundi au jeudi: 13hres à 20hres

INFORMATION: 351-0013 de (13h à 20h)



Faites affaire directement avec le réalisateur de ce projet

Sans de garantie — PROGRAMME DE CERTIFICATION DES MAISONS NEUVES DE L'APCHQ — Compétence et solvabilité

I-1265

101 Propriétés à vendre | 101 Propriétés à vendre

A AHUNTSIC triplex situé 10637 De La Roche, 1x7, 2x4, avec garage double au sous-sol, également garage 2 places sur terrain arrière pouvant servir d'entrepôt ou d'atelier, occupation juillet 80, 389-3251, 381-9051.

A ST LEONARD, grand duplex, neuf, détaché, construction supérieure, très luxeux, marbre, céramique, etc. Hypothèque 10 3/4%, terrain 50x100, vendrais en bas du prix coûtant. Particulier. Pas d'agent. 326-6721.

A AHUNTSIC, André Jobin et Henri Bourassa, 1x7 disponible 2x4, 1x3, semi détaché, lot 35x104, maison 29x53. 384-6520.
REAL PEPIN COURTIER

A DUVERNAY PAS D'AGENTS
Doit vendre transfert à l'extérieur. Maison 2 étages, sous-sol fini avec foyer, bar, etc. 4 chambres dont une de 32'x22' au 2e étage (chambre très luxueuse avec bain romain, foyer, etc.) chauffé électrique, filtreur électronique, air climatisé central, système d'alarme relié avec central. Tapis partout, toiles, tentures, fixtures, poêle, fourneau encastré, etc. Grand terrain avec piscine creusée, chauffée, cabines, pavillon avec foyer, paysager. $150,000. Visites sur rendez-vous M. Deslardins. Jour 681-9217 soir 663-9100. S.V.P. pas d'agents.

A LORRAINE
Hypothèques 10 1/4% disponibles
Très luxueuse maison de style contemporain 8 pièces, 3 salles de bain, foyer, armoires de cuisine et plancher en chêne, garage et terrain boisés. Taxes abordables. Aucune offre raisonnable refusée. 1h.30 à 9h p.m. 621-8560.

A MONTREAL, près Place Chaumont, duplex à partir de $69,550, hypothèque à 10½%. 6501 Pierre Bernard, direct du constructeur. 288-8458, 354-1523.

A OKA, grande maison 2 étages, foyer, située près du lac et de la montagne sur grand terrain paysager, $28,500. 1-479-8372 après 5h.

A MASCOUCHE, grand bungalow 1978, garage double, hypothèque 10%, particulier, 474-4546.

A ST-HUBERT: Maison modèle, bungalow semi-détaché, $39,350 dépôt initial $500, capital/intérêt H.P.P. $285.10, après 1h., 676-2035

A VENDRE ou à louer, semi détaché, section O Brossard, appeler après 6h p.m. 656-4919.

A VENDRE SANS AGENT
Liste de propriétés gratuite Maisons-Mtl: 683-6080 / 871-1334.

A VENDRE, 2-4½, avec garage, chauffage électrique, à Pont-Viau, 669-6182.

AHUNTSIC boul. d'Auteuil, bas 7 pièces, 4 chambres, 3x4½, hypothèque 11%, $25,000 comptant. Imm. Dubuc courtier 334-6162.

AHUNTSIC
Joli duplex 2-5½, bas peut-être libre immédiatement, très propre, chauffage électrique, sous-sol complètement fini en bois, bar, bas prix, 10331 Iberville. 384-3678. Pas d'agents.

AHUNTSIC ouest, directement propriétaire, duplex semi détaché, prix demandé $75,000. Après 6h: 384-4597.

AHUNTSIC 1-7, 2-4, $74,800 PREVOYANCE, courtier 727-3747

AHUNTSIC, bungalow détaché, 6 pièces, plus bachelor, garage, grand terrain, départ, Lise Lafortune, 376-2144, 353-9942, Fiducie du Québec, courtier.

101 Propriétés à vendre | 101 Propriétés à vendre | 101 Propriétés à vendre | 101 Propriétés à vendre

À VENDRE — Trust Royal — L'ENSEIGNE QUI FAIT VENDRE

Trust Royal
Services immobiliers

AHUNTSIC O.: Prix réduit, 1x6, 1x4 détaché, secteur en demande, hyp. 12%, cause départ. Daniel Lefebvre 323-6470.

AHUNTSIC: Triplex détaché, 1x7, 2x5, 3x1, grand terrain, très bon revenu, idéal pour professionnel. Daniel Lefebvre 323-6470

ANJOU: A prix réduit, Duplex 2x5½, 1x3½, s.-s. fini, garage double, piscine, à proximité des centres commerciaux. Faut vendre. Lucie Gagné 323-6470, 352-4774.

BROSSARD «P»: Maison de ville, 4 chambres, salle de jeu, hypothèque 10¾, taxes $556. Très propre, seulement $41,500. Elisabeth Solek 672-6020, 672-5786.

BROSSARD: Site prestigieux, cottage spacieux, 9 pièces, 4 chambres, salle familiale, foyer, salle à manger, garage double, 9,000 p.c. de terrain. Emile Noiseux 672-6020, 679-9882.

BROSSARD «T». Coquet, décoré, bien divisé, bien situé, ce bungalow saura vous plaire! 4 chambres, sous-sol fini, par le constructeur, foyer, garage. On demande $64,000. Marianne Braunstein 672-6020, 465-4610.

BROSSARD «N»: Cottage brique simi-détaché, chauffage électrique, très propre, 6 pièces, 3 chambres, hypothèque $31,700. à 10¼, $45,000. Lucien Proulx 672-6020, 467-1170.

BROSSARD: Split level, 9 pièces, chauffage électrique, Hyp. à 13% due 85, impeccable, un plaisir à visiter. MLS. Maire Paule Mailloux 672-0235, 672-1845.

BROSSARD: Secteur «B», charmant cottage ancien, 8 pièces, terrain de 21,000 c., quartier paisible. MLS Germaine Brière 672-0235, 465-1764.

BROSSARD: Bungalow 6 pièces, 3 chambres, salle familiale, foyer franklin, cachet typiquement québécois, garage, piscine. EXL. Nicole Desrochers 672-0235, 672-7304.

BROSSARD: Secteur «S», bungalow 1978, entrée split, 4 chambres, sous-sol fini, hyp. $46,000 à 11% due 1984,. LS. Marcel Coté 672-0235, 672-6189.

BROSSARD: Secteur «T», coquet, décoré, bien divisé, bien situé, ce bungalow saura vous plaire. 4 chambres, sous-sol fini par le constructeur, foyer, garage. On demande $64,000. Marienne Braunstein 672-6020, 465-4610.

CARTIERVILLE: 2 résidences récentes offrant prestige et qualité, 4 chambres, salle de séjour, foyer, garage double, chauffage électrique. André Lebeau 337-5170, 334-6973.

CENTRE: Rue Montcalm, duplex 2x3½, propre, 220 volts, peut être converti en cottage. Pierre St-Amour, 274-9491, 270-7969.

C.D.N.: Duplex, nouvellement redécoré, 6½-7½-2, 1½ salle de bains, 2 garages, jardin, location superbe. $115,000. Dorothy Letovsky, 487-2243, 489-5321.

C.S.L. WESTLUKE: Bungalow 3 plus 1 chambres, sous-sol fini avec bar, grand jardin. Hypothèque à 11% jusqu'à 1984. Meilleur achat dans Côte St-Luc. Dorothy Letovsky 487-2243, 489-5321.

DUVERNAY: Split cottage luxueux, 4 chambres, s/manger, s/séjour, foyer naturel, hyp. $60,770. 2 10¼%, due déc. 83, MLS. Réjeanne Dubois 661-6660, 668-0053.

DUVERNAY: Bungalow 76, 5 pièces, s/sol fini, foyer, garage au niveau, chauffage élec., hyp. $55,000. INT. 11%, $67,500., MLS. Maurice Larocque 661-6660, 688-0827.

DUVERNAY: Bungalow 5 pièces, fenêtres neuves alum., faut voir, $44,500., MLS. MAURICE Larocque 661-6660, 688-0827.

DUVERNAY EST: Bungalow, pierre/brique, garage, 5½ pièces, salle de jeux, 4 chambres, fenêtres alum., tapis, chauf. élect. MLS. Paul Bachand 661-6660, 663-5311.

FABREVILLE: Joli bungalow, sous-sol fini avec foyer, hypothèque $21,000. à 10%. Cause transfert — prix réduit! MLS Liliane de Bellefeuille 688-2758, 688-8855.

FABREVILLE: Doit vendre, urgent, bungalow 5½ pièces, très joli secteur résidentiel, sous-sol fini. MLS. Carol Callan 687-1840, 687-3153.

FABREVILLE: Aubaine, $36,900., inclus piscine creusée, access., plus cabanon. Bungalow s/d 1971, brique/alum., 5 pièces, 3 c.c., très propre. MLS. Carol Callan 687-1840, 687-3153.

FABREVILLE: Bord de l'eau, bungalow briques, carport, 5½ pièces, planchers boiseries chêne, chauf. électrique, foyer briques, s/sol semi-fini, hyp. 12%, comptant 20%. MLS. Paul Bachand 661-6660, 663-5311.

GREENFIELD PARK: Beau bungalow brique dans un croissant, 4 c.c., foyer transfert. Michel Lecoq 463-3731, 465-3425.

HOCHELAGA: Triplex, propriété en très bon état, sous-sol fini garage. Maryse Leblanc 323-6470, 254-2673.

LAPRAIRIE Bungalow surélevé, 6 pièces, 2 salles de bains, hyp. à 10¾, chauffage électrique, sous-sol semi-fini, pour $43,000. MLS. Lise Brunelle 672-0235, 671-6783.

LAVAL-DES-RAPIDES, Duplex brique, 2x5½, salle de jeu 19x 17 au sous-sol, $62,000. Négociable. MLS. M. Béland 687-1840, 688-9868.

LAVAL-DES-RAPIDES: Cottage s/détaché brique, carport, 5½ pièces, s/jeu, tapis, bois franc, corniche alum., cuisinière, réfrigérateur, lav/sécheuse, paysagé, hyp. $32,000. int. 11½%, bonne condition. Paul Bachand 661-6660, 663-5311.

MASCOUCHE: Bungalow 76, 5 pièces, 3 chambres, grand terrain 12,000 p.c., secteur paisible, $36,000. Jacques Proulx 661-6660, 661-3556.

MERCIER: Rue Lepailleur, duplex semi détaché, rez-de-chaussée rénové, chauffage électrique, $31,500. MLS. Réjean Bilodeau 354-0360, 353-0952.

MONTRÉAL-PRÈS TUNNEL LAFONTAINE: Grand bungalow 6½ pièces, sous-sol entièrement fini, 2 toilettes, foyer, construction supérieure, matériaux excellents. Paysagé, clôturé, paisifble. EXCL. Thérèse Côté 351-9625.

MONTRÉAL-NORD: Duplex semi détaché, rue Brunet, rez-de-chaussée libre à l'acheteur. Garage, 2 systèmes de chauffage. MLS. Jeannine Bergeron 354-0360, 253-3005.

N.D.G.: Duplex attaché, 2x5½, chauffage séparé, jardin, double occupation au premier juillet, réduit $39,500. B. Coté 482-8124, 489-5321.

NORD: St-André près Jean-Talon, cottage 8½ pièces, fenêtres aluminium, chauffage électrique, 220 volts, Henry Khazzam, 274-9491, 747-2674.

NORD: St-Denis près Emile-Journault, 2 étages, 3 logements: 2x5, 4, détaché, rénovations faites au coût approximatif de $50,000., matériaux de première qualité. Colette Esculier 255-0501, Roger Lauzon 527-2238, 274-9491.

OTTERBURN: $60,000 terrain 18,682 p.c. avec bâtisse, 11 pièces, urgent exclusif. Ginette Tousignant 467-6865, 467-9362.

OUTREMONT: Triplex, 1x6½, 2x7½, chauffage central. Rénové, stationnement, occupation 60 jours, $62,500. B. Coté 488-8124, 489-5321.

OUTREMONT: Nouveau sur le marché. Triplex 1x6½, 2x7½, logement libre, chauffage individuel. $62,500. Jose Ferrer Martinez 279-5931, 489-5321.

PONT VIAU: duplex détaché, $48,900. MLS. Lise Décarie, 661-6660, 661-1233.

PINCOURT: $34,00, bungalow en brique, foyer, 3 chambres, balcon 12'x14' en arrière, terrain 60'x272'. MLS. Liz Saunders 458-5365, 458-7885.

PRÉVILLE: Bungalow 9 pièces, 4 chambres, 3 salles de bains complètes, garage, foyer, près des services, pour $79,500., occupation juin 1980. MLS. Lise Brunelle 672-0235, 671-6783.

REPENTIGNY: Superbe bungalow 26x42, secteur boisé, 4 chambres, magnifique salle de séjour avec foyer, 2 salles de bains. Possibilité de transfert d'hypothèque intéressante. Faut voir. Mme A. David 354-0360, 353-4941.

REPENTIGNY: Bungalow 5 pièces, salle de séjour avec foyer Franklin, carport, terrain boisé et clôturé, hypothèque intéressante transférable. Prix $49,000. MLS. Mme A. David 354-0360, 353-4941.

N.-ROSEMONT: Prix réduit, duplex avec bachelor, s.-s. fini, foyer, garage, terrain paysagé, propriété en parfaite condition. Maryse Leblanc 323-6470, 254-2673.

ROSEMONT: Triplex détaché, 2 garages, grand terrain, idéal pour contracteur. Louisette Gilbert 323-6470, 352-0162.

R.D.P.: Bungalow, chauffage électrique, secteur résidentiel, $10,000. comptafnt. Hyp. $30,000. à 10½%. Richard Raffa 323-6470.

R.P.D.: Aubaine, bungalow détaché, 6 pièces, s.-s. fini, foyer, magnifique terrain, idéale pour une famille. Lucie Gagné 323-6470, 352-4774.

ST-DAMIEN DE BRANDON: Bungalow 5 pièces près Lac Noir, meublé, foyer naturel, $27,000., comptant $7,000. Libre. MLS. J.M. Marcotte 354-0360, 351-1555.

ST-EUSTACHE: Bord de l'eau, magnifique candienne s/d 1979, 6 grandes pièces, 2 toilettes, hyp. 12¾%, prix $44,900. MLS. J.-C. St-Pierre 687-1840, 688-2899.

ST-LAMBERT: Bungalow brique, 8 pièces, excellente condition, foyer au salon, salle de séjour, appareils ménagers inclus, garage $87,500. Emile Noiseux 672-6020, 679-9882.

ST-LAMBERT Rue Berkley, split level s/d, 3 c.c., sous-sol fini, garage, près des transports, prix demandé $59,500. Michel Lecoq 463-3731, 465-3425.

ST-LAMBERT: Bungalow 9 pièces, 5 chambres, salle familiale, foyer, secteur de choix, beau terrain, 2 patios, pour $79,500. MLS. Madeleine Dubois 672-0235, 672-0602.

ST-LÉONARD: Joli cottage, s.-s. fini, garage, chauffage électrique, près écoles. Prix $68,000. Jean Dufour 323-6470, 321-8515. (Scotpage).

ST-LÉONARD: Duplex s/d, cuisine extrêmement moderne et fonctionnelle, chauffage électrique, garage, libre immédiatement. Rolland Dénommée 323-6470, 321-5908.

ST-LÉONARD: Split level 4 paliers, chauffage électrique, salle de séjour avec foyer, garage niveau de la rue, grand terrain paysagé. MLS. Réjean Bilodeau 354-0360, 353-0952.

ST-LOUIS DE TERREBONNE: Bungalows, hyp. à bas taux, sous-sol fini. Claudette Bourgeois 323-6470, 259-2137.

STE-MARTINE: Joli cottage 2 étages en pierre des champs, 7 pièces, 44 ch., terrain 3 arpents sur le bord de l'eau, taxes basses. MLS. Marcel Galipeau, 427-2947, 691-5955.

ST-MICHEL: Cottage détaché, terrain 80'x50', entrée pavée, toiture 6 ans, près écoles. Prix $45,000. MLS. Roger Couturier 354-0360, 255-2336.

STE-ROSE: Duplex 2x4½, très propre, redécoré 1978, sous-sol fini, piscine, prix réduit $49,900. MLS. Micheline St-Pierre 687-1840, 688-2899.

SNOWDON: Duplex. Earnscliffe, 2 et 3 chambres. Nouvelles cuisines et salles de bains, sous-sol finis, systèmes de chauffage, garage, jardin. En superbe condition. Bon revenu. Dorothy Letovsky 487-2243, 489-5321.

COURTIER — R-0065

LONGUEUIL 7 DERNIERS DUPLEX
AVEC BACHELOR 3½ PIÈCES

Premier arrivé premier servi

OCCUPATION IMMÉDIATE OU PLUS TARD



ATTENTION! ATTENTION!
Futurs propriétaires...
ÉCONOMISEZ 5%
de réduction sur votre rapport d'impôt (clause 31-32) Demandez-nous des renseignements.

REVENU ANNUEL
$6,900
Tout en l'habitant
Taux hypothécaire **12¾%**

HEURES D'OUVERTURE
Lundi à jeudi 1h à 9h.
Samedi et dimanche 1 à 5 heures

- Garage double
- Grand terrain gazonné
- Entrée en asphalte
- Foyer en pierre
- Salle de jeu
- Electricité individuelle
- Près autobus
- Centre d'achats, écoles

Renseignements:
M.G. BEAUREGARD — Tél. 468-2321
P. TALBOT INC. — Rés. 468-2230

DIRECTION: Route 132, sortie Rolland-Therrien, jusqu'au boul. des Ormeaux, tournez à gauche jusqu'à 1ère rue (Belcourt), ensuite à gauche jusqu'à la 1ère rue, puis tournez à droite rue BEAUVAIS au 2801. T-0645

AHUNTSIC boul. Gouin, cottage semi-détaché, 7 pièces, garage, 384-4981.

AHUNTSIC, magnifique duplex 2x5½, sous-sol fini, chauffage électrique, garage, impeccable. Raymond Béchard 688-6019, 668-2222
PROPOBEC COURTIER

AHUNTSIC, rue Verville, duplex 2x5½, sous-sol fini, garage libre à l'acheteur. Marcello Bascio 327-2061 336-2061. San Remo crtr

AHUNTSIC, triplex 3x6½ chauffé, revenu $7,200 prix $70,000. Comptant $15,000. Balance avec vendeur. 273-9181 ou 739-8221. M. Jean.
CLASSIC COURTIER

AHUNTSIC, Christophe Colomb et Fleury, duplex détaché, bas 1x6, libre, 2 garages, lot 34x94. Maison 25x53. 384-6520.
REAL PEPIN COURTIER

AHUNTSIC, Péloquin et Sauvé, superbe bungalow détaché 8 pces, garage, âge 8 ans, disponible. 384-6520.
REAL PEPIN COURTIER

AHUNTSIC, 2x6, + 3½, chauffage électrique, occasion 376-4170.
IMM. COTE ET ASSOCIES

AHUNTSIC: cottage exclusif $15,000 comptant. Claude Levesque 327-2886 485-2202. San Remo crtr

AHUNTSIC: magnifique triplex, plus bachelor très bon état bons revenus. Raymonde Filotto 336-1943, 337-5480
LE PERMANENT, courtiers

AHUNTSIC: triplex détaché, grand terrain, bon revenu, près transport. Propriété en parfaite condition, Daniel Dubreuil, 337-5480.
LE PERMANENT, courtiers

ANJOU 7455-65 Mousseau, cottage semi detaché, neuf, luxueux, garage, foyer, du constructeur. 384-8978, 381-2402

ANJOU, duplex attaché très propre, 2x5½, sous-sol fini, garage, foyer Franklin. Pierre Chamoux, 254-4566 ou 661-2507.
TRUST GENERAL COURTIER

ANJOU, duplex 2x5½, avec bachelor. Pas d'agent. 353-4864.

ANJOU, maison moderne, 7041 Bois De Coulonges, 4 chambres, piscine, $129,000. Particulier. 351-6261.

ANJOU: bons revenus. Duplex semi détaché, construction 1967, pierres et briques avec bachelor. Garage. Comptant $7,000. Près parc, piscine, arena. Exclusif. Carole Gilbert, 354-0360, 384-2172.
TRUST ROYAL, Courtier

ANJOU: Cottage 1978, semi-detaché, 3 chambres à coucher, sous-sol fini, garage, secteur résidentiel. Balance de vente possible. C. Cyr 353-8770, 256-4948
MONTREAL TRUST, COURTIER

BANLIEUE EST: bungalow détaché, 49x30, 49x30 taxes $606.89, 5 chambres, foyer. Pour information Jeanne Marcoux, 254-4566 ou 585-2501.
TRUST GENERAL COURTIER

BEACONSFIELD: Maison de 10 pièces, sur grand terrain paysagé. Rue tranquille. Condition impeccable. Occupation flexible. Autres atouts. MLS. $150,000. Mariette Bruyère 626-2879 ou 697-8522
MONTREAL TRUST, COURTIER

BEAUGRAND 2781, bungalow, sous-sol fini, air climatisé Huot. Beau "Loc" courtier 389-6115

BELOEIL: région McMesterville, maison coquette, propre, confortable. Cuisine ensoleillée, 2 étages. $34,500. Taxes basses. Albert Simon, 467-2156, 658-8216. M.L.S. IMM. SELECT, COURTIERS

BELOEIL: secteur commercial, cottage rénové en 1975. Corniches fenêtres solaris. Planchers chêne. Paysager. M.L.S. Lucien Lauzé, 464-0887, 467-1211.
Fiducie du Québec, courtier

BELOEIL: Faut voir! Immense propriété conception architecturale unique. 12 pièces, 5 chambres, terrain plus de 34,000 pi.car. A qui la chance? Christvan Rivet 467-1120, 467-0948
MONTREAL TRUST, COURTIER

BERRI nord, 3-6, $38,800 PREVOYANCE, courtier 727-3747

BOIS-DES-FILION, cottage 1967, moderne, 9 pièces, garage, piscine creusée, balance de vente à 11 3/4% pour 2½ ans. Exclusif. Noel Forest 661-5220, 525-4722.
LE PERMANENT, courtiers

BOIS DES FILIONS domaine du Coteau, cottage luxueux 9 pièces, prix $85,000. 471-0745

BOISBRIAND cottage brique aluminium, 1978, 8 pièces, 4 chambres à coucher, foyer naturel, avec bachelor meublé à neuf. Jude Picard 689-4814.
IMM. ROBERT WEBER INC.

BORD de l'eau, Pointe Calumet, 28000 pi car, bungalow, 5 pièces, 6 chalets, meublés, particulier, 655-8911, 655-4123.

BORD DE L'EAU Laval des Rapides, bungalow 4 chambres. Janine Lalonde 331-9164. Imm. Dubuc courtier 334-6162.

ANNONCES CLASSÉES

101 Propriétés à vendre

Fiducie du Québec
Courtier

MONTRÉAL

AHUNTCIC: Duplex attaché, 2 x 5½, très propre, cave ciment 8 pieds, cour clôturée, seulement $59,500. André Viau 735-6381, 684-7824.

AHUNTSIC: 1 x 5.5, 2 x 3, sous-sol fini, garage double, cuisine moderne, près métro. Seulement $64,500. R. Garneau 382-8000, 389-7417.

AHUNTSIC: Cottage détaché 6 pièces, sous-sol fini, bain sauna, grand terrain. Occasion rare, transfert. R. Garneau 382-8000, 389-7417.

AHUNTSIC: Près métro, triplex 1 x 6.5, 2 x 3.5. Sous-sol 8 pieds fini, grande salle d'attente. Maison détachée. G. Bélisle 382-8000, 382-1226.

AHUNTSIC: Venez voir ce joli cottage situé dans secteur très recherché. Marielle Turcotte 382-8000, 382-5709.

AMHERST ET SHERBROOKE: Triplex 3 x 5, cold flat, financement taux négociable avec comptant minime, chance à saisir. Mme Poulin 353-9942, 353-6214.

IBERVILLE: Près St-Zotique, duplex attaché 2 x 6, sous-sol fini. Très propre, $55,500. Léopold Rogers 382-8000, 527-3343.

NOUVEAU sur le marché: coin St-Zotique, triplex détaché avec sous-sol, facile d'accès pour bureau. Thérèse Beaucage 735-6381, 332-5175. Mme Vézina 274-1786.

RUE ST-DOMINIQUE près Beaubien, 3 logements de 6 pièces. Bon placement. Rez-de-chaussée rénové. Marcel Lozeau 382-8000, 353-2821.

SECTEUR EST

LEGARDEUR: Bungalow 6½ pièces, sous-sol fini, hypothèque 11¾% échéance 09-84, près transport. André Tremblay 353-9942, 256-8683.

LEGARDEUR: Joli bungalow semi-détaché, grandes pièces très ensoleillées, grande cour, hypothèque intéressante. Lise Lafortune 353-9942, 376-2144.

R.D.P.: Bungalow détaché, 20 ans, rénové 1978, grand 5½, foyer, terrain 100 x 105, demande $34,500. — 57-F. Gagnon 353-9942, 648-8286.

BANLIEUE OUEST

ÎLE BIZARD: Bungalow très propre. Garage, beau terrain, faut vendre cause de maladie. Prix $36,000. T. Pagé 337-4641, 667-3394.

PINCOURT: Hypothèque 10.5% avec 25% comptant. Grand bungalow 4 chambres. Occupation juillet 80. J. Navarro 363-4000, 620-0277.

LAVAL ET RIVE NORD

FABREVILLE: Bungalow pierre et brique, 5 chambres à coucher, près autobus, écoles, centres commerciaux. Thérèse Cliche 337-4641, 622-3219.

LORRAINE: Près parc, piscine, tennis. Coquet split level 6 pièces, foyer naturel hypothèque 11¼%. 4%. Simone Gosselin 337-4641, 621-2624.

LORRAINE: Luxueuse propriété de 8 pièces, beau terrain boisé, piscine creusée, beaucoup d'extra, faut voir: F. Lavoie 337-4641, 621-4528.

RIVE SUD

G. PARK: Joli cottage S/D avec en plus un revenu, hypothèque fixe 9½%, très propre, $62,500. J. Boileau et D. Descary 462-1880.

LONGUEUIL: Cottage 79, sous-sol fini, foyer, situé dans rond-point, près commodités, hypothèque intéressante. LISE Lafortune 353-9942, 376-2144.

LONGUEUIL: Cottage de 17 pièces, dont 12 chambres, plusieurs avec lavabo, bachelor au sous-sol, immense terrain face au parc. Denise Trahan 735-6381, 334-6588.

ST-CONSTANT: Vous aimez le confort. Cottage 4 chambres, sous-sol fini, foyer, piscine creusée, hypothèque 10% 3 ans. Roger Dumas 462-1880, 659-9583.

ST-HILAIRE: Bungalow brique, toit mansard, 6 pièces, 3 chambres, foyer double au 1er et au sous-sol. Près de tout. MLS. C. Pagé 467-4323., 467-1211.

ST-HILAIRE: Cottage canadien sur magnifique terrain boisé, pièces spacieuses. Foyer au salon. Sous-sol fini. M. Tourangeau 655-6477, 679-1110.

ST-HUBERT: Beau split level, situé dans un quartier de choix, 2 foyers, bas prix $62,500. Jocelyne Boileau 462-1880, 670-0625.

STE-JULIE: Bungalow tout brique, 3 chambres. Sous-sol fini, foyer. Terrain 8,437 pi. car. Prix réduit. Faites vite. M. Tourangeau 679-1110, 655-6477.

STE-JULIE: Nouveau sur le marché. Bungalow brique/alum. Face à un parc de verdure, pièces spacieuses. M. Tourangeau 655-6477, 679-1110.

STE-JULIE: Prix modique, pour un spacieux bungalow, tout confort, chance exceptionnelle, reprise. Antoine Croteau 462-1880, 649-4065.

STE-JULIE: Bungalow surélevé, construction supérieure, sous-sol exceptionnel avec mur de brique, foyer. Louise Côté 462-1880, 653-3061.

LAURENTIDES

MORIN HEIGHTS: Village, cottage impeccable, 7½, 2 salles de bains, près de plage, pente de ski, excellente isolation. $49,500. Me Pilon-Trower 735-6381, 739-1598.

PRÉVOST: Lac Renaud, 6 milles du Carrefour du Nord, cottage 8 pièces, 2 foyers, sauna, meublé, piscine. G. Ribaux 866-6229, (514) 438-4858.

STE-SOPHIE: Bungalow genre suisse, 9 pièces, chauffage électrique, foyer, grand terrain près golf. René Laporte 353-9942, 728-8645.

RÉGION DE JOLIETTE

ST-ESPRIT: Bungalow 6½, 2 chambres, terrain 90 x 175, financement à 7% jusqu'en 1983, faites une offre. G. Poirier 861-0856, 759-4955.

desjardins

DES ROSIERS
Le Maître Courtier

AHUNTSIC: Cottage idéal pour jeune professionnel, sur rue tranquille, 4 chambres, sous-sol fini en pin noueux. Pierre Coutou 735-6433, 382-2953.

BOUCHERVILLE: Bungalow bien situé, 4 chambres, prix raisonnable, hypothèque 10¼%, sans oublier les arbres fruitiers et la piscine. Venez le voir. M.L.S. Marie-France Gagné, 655-5222 ou 655-0527.

BOUCHERVILLE: «La Seigneurie», cottage attaché, 8 pièces, très fonctionnelle, décoration de bon goût, garage, piscine, plusieurs extra. M.L.S. Diane Lachapelle, 655-6222, ou 655-8267.

BROSSARD: Cottage, 4 chambres, salon, salle à manger, salle familiale, foyer, construction 1978. Hypothèque 11%. Myrton Bello, 656-0660, 678-5405.

CHOMEDEY: Cottage de luxe, nouvelle hypothèque 11¾%, doit vendre rapidement. Prix $56,000. M.L.S. André Bernier, 687-6780.

CHOMEDEY: Bungalow, 40 x 30 pieds, sous-sol fini, piscine, peinture fraiche au rez-de-chaussée, M.L.S. Gilberte Cormier, 667-3333, 388-0337.

DUVERNAY: Joli bungalow, 5 pièces, cuisine-dinette, sous-sol fini. Situé sur croissant. Occupation 1er sept 80. Exclusivité $58,500. Thérèse Laniel, 667-3333, 667-0902.

DUVERNAY: Occasion $50,000. Bungalow 1975, 7 pièces, foyer au sous-sol, garage. Hypothèque 11¾%. M.L.S. Thérèse Laniel, 667-3333, 667-0902.

GREENFIELD PARK: Autobus à la porte pour le centre-ville, magnifique terrain boisé avec arbres matures, extérieur facile d'entretien, cottage semi-détaché, hypothèque à 10¾%, Raymond St-Onge 656-0660, 656-8762.

GREENFIELD PARK: Bungalow semi-détaché, très belle qualité, avec protection maximum jusqu'en 1984, avec peu de comptant. Mireille Demeule, 656-0660, 462-2027.

LE GARDEUR: Cottage 6 pièces, grand terrain, secteur prestige. M.L.S., Thérèse Martin 354-2950.

MONTRÉAL-NORD: Joli duplex, terrain clôturé, bien situé. Facile d'entretien, rez-de-chaussée libre à l'acheteur. $49,900. Faut voir! M.L.S. Claudette Laliberté, 667-3333, 669-6581.

NORD: Quadruplex 2 x 3½, 2 x 4½, bonne condition, électricité et toit refaits. Exclusif. Prix négociable. On demande $45,000. Jean Poissant 735-6433, 337-2763.

PIERREFONDS: Bungalow 5 pièces, garage, bon terrain. M.L.S. Fernande Marin Glen 381-9035, Michelle Nagy 331-1577, 735-6433.

PLATEAU MT-ROYAL: 4 logements de 2½ pièces, non-chauffé, hypothèque à 12%, revenu $3,312. Garage M.L.S. $28,000. Jean Poissant 735-6433, 337-2763.

RIVE-SUD: Extraordinaire! Coquet bungalow, foyer, beau site. Hypothèque 11¾%. Faites vite! M.L.S. Candide Tremblay 653-8507, 653-6743.

ROSEMONT: Cottage rénové de luxe, 8 pièces, près Pie IX, M.L.S. Fernande Marin Glen 381-9035, Michelle Nagy 331-1577, 735-6433.

ST-HUBERT: Terrain sur Chemin Chambly 16,807 p.c., zonage commercial coin de rue, près Rocheleau. M.L.S. Cécile Landry, 655-6222 ou 655-0278.

ST-HUBERT: Triplex détaché, près écoles, prix raisonnable, hypothèque 10¼% échue 1982, faut voir! M.L.S. J.M. Dumoulin, 655-6222 ou 655-2380.

STE-JULIE: Coquet bungalow, secteur tranquille. À vous avec 10% comptant. Faut voir! M.L.S. Monique Robitaille 653-8507, 649-2002.

ST-LÉONARD: Triplex semi-détaché, sous-sol fini, garage double, foyer, hypothèque 12%. M.L.S., Jean-Louis Savard 354-2950, 721-9989.

ST-LIN: Chalet hiver été, sous-sol fini, foyer, grand terrain paysagé, four à pain. M.L.S. Jacques Gauthier, 585-5441, 581-4322.

STE-ROSE: 3 jolis bungalows, sous-sol fini, situés secteur tranquille. Faut visiter! M.L.S. Yolande Bouchard, 622-3044. Lina Gariépy, 681-8387, 667-3333.

TERRAINS: St-Calixte, nombreux lots, 100 x100 ou plus prix raisonnable, résidentiels ou commerciaux, boisés ou non. M.L.S. Jocelyne Lefebvre, 585-5441, 581-3558.

TRIPLEX: Détaché, face métro, hypothèque 11%. M.L.S. Pauline Labranche 354-2950, 374-1020.

VARENNES: Économisez beaucoup en réparant cette propriété vous-même. Pourquoi payer un loyer sans être chez vous $19,500 (à louer). M.L.S. Marie-France Gagné, 655-6222 ou 655-0527.

VERDUN: Soyez propriétaire pour le prix d'un loyer! Coquet duplex 2 x 4; grande cour gazonnée, magnifique véranda. On demande $30,000. Louise Trudeau, 656-0660, 767-2505.

A-0173

de FIDUCIE NORD-AMERIQUE

AVIS

Les annonceurs sont priés de vérifier la première parution de leurs annonces.

Notre journal se rend responsable d'une seule insertion erronée.

Toutes erreurs, annulations, plaintes doivent être soulignées avant 5h p.m. pour être corrigées ou annulées le lendemain.

(Lundi au vendredi)

285-7205

ST-LAURENT
DUPLEX ET TRIPLEX
NEUFS
HYPOTHÈQUES
À TAUX BAS

IMM. MONTEC INC.
276-2591
M-2652

BORD DE L'EAU Pointe-Aux-Trembles, cottage 6 pièces, foyer, grand garage, piscine Val-Mar, jeux de Marelle, approximatit 20,000 pi car. terrain, clôturé, $125,000, pas d'agent, 322-5180, 642-2456.

BORD DE L'EAU

Fabreville, grand terrain paysager, belle maison de cèdre, intérieur unique, plafonds cathédrale, 11 pièces dont 2 avec foyer, magnifique vue sur rivière. Pas d'agents. Visites sur rendez-vous 622-9038.

BORDEAUX: 2-5, $41,800 PREVOYANCE, courtier 727-3747

BOUCHERVILLE, Montagnard, 8 pièces, 3 chambres, salon, cuisine-dinette, grande salle familiale avec foyer naturel, bureau, sous-sol fini, 2½ salles bain, piscine creusée chauffée, terrain clôturé, près autobus, $78,000. Particulier. 655-3509.

BOUCHERVILLE, split level rue adjacente au golf. Luxueux, directement du constructeur. 655-8965.

BOUCHERVILLE, cottage semi-détaché, terrain 60x160, taxes $600, balance d'hypothèque à 11% jusqu'en 84, prix à discuter, 655-6883 après 6h pm.

BOUCHERVILLE, nouveau sur marché. Belle propriété 9 pièces, beau secteur, foyer, piscine chauffée, plusieurs commodités. Taxes très basses. Transfert. A voir absolument. Conrad Bouchard 655-3060, 655-5168
PROBITEC, COURTIER

BOUCHERVILLE: magnifique cottage, 3 chambres,, salle ad iner, chauffage électrique. Libre 1er juillet. M.L.S. Chantal Trudel, 655-3060, 655-1166.
PROBITEC, COURTIER

BOUCHERVILLE bungalow 5½, sous-sol fini, foyer, bar, véranda, piscine, paysager. Taxes $702. Pas d'hypothèque. $53,500. 655-4927.

BOUCHERVILLE bungalow 1975, 7 pièces, brique-pierre, garage, foyer, piscine creusée Dauphin 78, hypothèque 11%, terrain 17,500 pi car., bien paysager, vue sur fleuve. $83,500. Pas d'agent. 655-2493.

BOUL PIE IX: face jardin botanique, édifice de prestige pour professionnel. 5,500 pi car. revenu anticipé $35,000. possibilité d'occuper en partie ou en totalité, idéal pour clinique, cabinet privé ou associations, stationnement 19 voitures, prix $220,000. R. Tremblay 737-0425, 735-5588
TREMBLAY COURTIER

BOYER, près métro Jean-Talon, duplex 2x5½, libre, en très bonne condition, prix $59,500. 273-9181 ou 739-8221. M. Jean.
CLASSIC COURTIER

BROSSARD: extraordinaire. Split level 9 pièces, foyer, garage, beau terrain, autobus métroet centre ville. Très propre. Seulement $67,500. Claude Côté, 656-4500.
IMM. BEAUDRY, COURTIER

BROSSARD: secteur 'N'. Cottage canadien 8 pièces, 4 chambres à coucher. Foyer dans salle familiale. Garage. Hypothèque 12% due 1983. M.L.S. Huguette Cloutier, 656-5300.
IMM. BROSSARD, COURTIER

101 Propriétés à vendre

CONDOMINIUM

de GRAND LUXE au CENTRE-VILLE

Vous aimez la grandeur et le luxe de votre maison, mais maintenant que vos enfants ont grandi, vous seriez tentés par un style de vie plus détendu.

À MONTRÉAL, IL EXISTE MAINTENANT UN CONDOMINIUM QUI SAURA VOUS SATISFAIRE: AU CENTRE-VILLE, SUR LA BELLE AVENUE DU MUSÉE BORDÉE D'ARBRES.

19 appartements seulement - 3200 pi. car. chacun.
Ascenseur desservant seulement 2 appartements par étage.
Vivoir avec cheminée et bar plus évier.
Très grande garde-robe en cèdre.
Buanderie individuelle dans chaque appartement.
Garage 2 voitures.
Sécurité totale.

Prix à partir de $259,000
Emménagez à l'automne 1980

Pour rendez-vous, composez:
861-7287 (en semaine de 9h à 17h)
484-5920 (la fin de semaine)

Q-0320

BROSSARD: A qui la chance? On demande $44,000 pour ce bungalow pierre & brique, 4 chambres, bien paysagé. J.C. Dufort 671-6548, 672-6450
MONTREAL TRUST, COURTIER

BROSSARD: Back split 6 pièces. Taxes basses. Demandons $45,500. Propriétaire financerait. Chantal Bélanger 672-6450, 655-4303
MONTREAL TRUST, COURTIER

BROSSARD: Bungalow brique, style "Princesses", secteur plaisant. Intérêt 9%. Faut voir. Claudette ou Gilbert L'Ecuyer 672-6450, 672-3067
MONTREAL TRUST, COURTIER

BROSSARD: Coquet bungalow, intérieur sobre et de bon goût, salle à manger, porte patio, 4 chambres, foyer, garage double. L. Dufort 671-6548, 672-6450
MONTREAL TRUST, COURTIER

BROSSARD: Exclusif, cottage semi-détaché, secteur "P", près du Mail Champlain et transport. 3 belles grandes chambres, 2 salles de bain, frais peint. A voir. Claudette & Gilbert L'Ecuyer 672-6450, 672-3067
MONTREAL TRUST, COURTIER

BROSSARD: Secteur "P", cottage semi-détaché, vaste salle de bain, tapis mur à mur, lave-vaisselle. Taxes basses. Chantal Bergeron 672-6450, 655-4303
MONTREAL TRUST, COURTIER

BUNGALOW près St-Eustache, 2 chambres à coucher, salle à diner, foyer, hypothèque 12½%. 288-8458, soir 473-8747.

BUNGALOW 1979 Varennes, 28X40, 5½, hypothèque 10½ jusqu'en 84, terrain 80X100. Soir 652-6469. Jour 376-3330 poste 295 Particulier.

BUNGALOW 5 pièces, 2 chambres de bains, sous-sol fini, très beau site, près de l'eau, $45,000. 666-1501 ou 621-2638.

C.D.N., COTTAGE
4335 avenue Lacombe, détaché pierre briaue, 11 pièces, 5 chambres, 3 salles de bains, 2 foyers, sous-sol, garage double, prix $125,000, particulier, pas d'agents, visites sur rendez-vous: 738-0109.

C.D.N.: Duplex 7½ & 8½ avec foyer dans chaque logement, belle boiserie en chêne, adjacent Westmont. Garo Osganian a 731-7981 ou 481-7679
TRUST NATIONAL, COURTIER

CADILLAC près Boul. Rosemont, 1x6½, 2x4½, 2 garages, sos-sol fini salle de jeu, bar et cuisine, hypothèque à 11½% M. José Montez. 845-5300
IMM. MOTA..288-6961

CANADIENNE: Laval, 1977, 7 grandes pièces, tout chêne, fenêtres pella, portes patio, 2 foyers, garage, piscine, Noel Forest 681-5220, 525-4722
LE PERMANENT, courtiers

CANDIAC, maison 2 étages, 632-2291.

CANDIAC, Parc Laurier, superbe bungalow 8 pièces, 3 salles de bains, foyer, possibilité 4 chambres à coucher, magnifique terrain paysager, 11,000 pi car. avec piscine, hypothèque de $13,000 à 6-3/4%, $84,500, pas d'agents. Propriétaire peut fournier 2e hypothèque raisonnable à 11-3/4%. 659-8539.

CANDIAC: bungalow 8 pièces avec sous-sol. Piscine hors terre, foyer pierre. Impeccable. Decoré avec goût. Un plaisir à visiter. Diane Raymond, 679-1110.
Fiducie du Québec, courtier

CANDIAC: Parc Champlain, 3 chambres, salle à diner, cuisine rénovée, sous-sol fini, garage, beau terrain. Excl. Micheline F. Lafrenière 672-6450, 659-4084
MONTREAL TRUST, COURTIER

CARTIERVILLE cottage 7 pièces, 3 chambres, grand terrain, $45,000. Janine Lalonde 331-9164. Imm. Dubuc courtier 334-6162.

CARTIERVILLE: luxueux split level en pierre construction 3 ans, 4 chambres à coucher, salle de séjour avec foyer, sous-sol avec foyer en pierres. Occupation flexible. $149,000. Nicole Lislois, 844-0395, 342-9671.
A.E.LePage, courtier

CARTIERVILLE: cottage detaché 8 pièces, grand terrain, joli sous-sol, $55,000. Alacoste 337-5480.
LE PERMANENT, courtiers

CARTIERVILLE, bungalow impeccable 12 ans. 12 205 St-Evariste, 4 chambres à coucher, foyer naturel. $75,000. Pour novembre. Angèle courtier 334-0963

CENTRE EST: triplex 20 ans, sous-sol fini, prix $55,000. 382-3122, 687-4778

CENTRE NORD, St-Denis près Beaubien, zoné commercial, 4x4½, 1x8½, idéal pour professionnel. Prix $92,000. Paul Ste-Marie, 670-9011, 674-8465.
TRUST GENERAL COURTIER

CENTRE-VILLE
Le Condominium Le Noble
1250 Avenue des Pins (en haut de la rue de La Montagne)
Change de mode de vie, appréciez l'avantage de la vie au centre-ville, en vivant sur le flanc de la montagne. Certains appartements comportent une vue sur le St-Laurent. Piscine, sauna, bain tourbillon, salle d'exercice et salle pour réceptions. Prix à partir de $88,000 pour 2 chambres et $65,000 pour garçonnière.
Visite mercredi: 2h. à 5h. de preférence sur rendez-vous 935-541 ou appelez Ted Schaner, rés. 849-5458
A.E.LePage, courtier

CHAMBLY: bungalow brique/aluminium. Construction 74. 5½ pièces, secteur de choix. Près de tout. $36,400. L. Bisaillon, 658-3516, 679-1110.
Fiducie du Québec, courtier

CHAMBLY: maison et garage détaché commmercial,, 50 x 25. Chauffé. Idéal mécanique ou débosselage, peinture. Maison 6 pièces. Diane Raymond, 679-1110.
Fiducie du Québec, courtier

CHAMBORD ET LAURIER, 5 logis, revenus $5,160. Prix $25,000. 384-6520.
REAL PEPIN COURTIER

CHATEAUBRIAND 6820-30, entre Bélanger et St-Zotique, 2 maisons de 3 étages endommagées par le feu, environ 50x90. 279-4519, 487-3133, 481-8615.

CHATEAUBRIAND, et Faillon, 2 magasins, 2 logis, revenus $6,720. Prix $30,000. 384-6520.
REAL PEPIN COURTIER

CHATEAUGUAY: bungalow 24 x 40, pierre/brique. Terrain 60 x 99 paysager, clôturé. Belle hypothèque à 10 1/4%, due 1982. Taxes $1,016.13/an. Secteur résidentiel. Louise B. Lafrenière, 651-5710, 674-9712.
IMM. BEAUDRY, COURTIER

CHOMEDEY prix très intéressant, cottage moderne, semi-détaché, 3 chambres, garage, salle à diner, dinette, salle jeux finie avec foyer naturel. Hypothèque $35,900 à 10 1/4%, comptant à compter de $8000. J.J. Teboul 681-2344, 381-8553.
EXCELSIOR COURTIER

CHOMEDEY OUEST bungalow 3 chambres, salle de jeux finie, garage, nombreuses commodités additionnelles, belle situation, bon prix. Perry Padoskin 689-2225.
IMM.SETAM 735-1585

CHOMEDEY RENAUD: grand bungalow, cuisine très éclairée. Foyer. Coin de rue. Secteur de choix. M.L.S. Nicole Gariepy, 687-1010, 331-3047.
A.E.LePage, courtier

CHOMEDEY: bungalow briaue, salle à diner, près des parcs et écoles. M.L.S. Nicole Gariepy, 687-1010, 331-3047.
A.E.LePage, courtier

CHOMEDEY: bungalow tout brique. Possibilité de bachelor. Magnifique terrain. Hypothèque $38,000. 11¾%. Prix$49,900. M.L.S. Nicole Gariepy, 687-1010, 331-3047.
A.E.LePage, courtier

CHOMEDEY: Renaud, 49,900. Bungalow 1975, avec 3 chambres, porte patio, grand terrain hypothèque $34,000 à 10 1/4%. Robert Girard, 681-6491, 621-3425.
LE PERMANENT, courtiers

COTE DES NEIGES près Outremont, duplex détaché, pierre et briaue, 6 et 7 pièces, 3 pièces au sous-sol, garage 2 voitures, grand jardin. Mme Simard 738-8575
TREMBLAY COURTIER..735-5588

COTTAGE semi détaché, 7 pièces, gazon, asphalte, hypothèque 13%, 1075 boul. Jolicoeur, St-Vincent-de-Paul, Laval. $46,500. 661-3335; 661-8440.

COTTAGE NEUF
9021 Rousseau, coin Pierre-Bernard. Grand 6½, salle de jeux, garage, foyer. 352-2431 321-3222.

COTTAGE 72, Riviere des Prairies, 3 chambres, piscine, garage, poêle encastré, $36,500 à discuter, particulier. 648-1482.

COTTAGE 79, 5 pieces, foyer au sous-sol, hypothèque $40,000 à 11%, échéance 82, à 5 minutes de Louis Hippolyte, Lise Lafortune, 376-2144, 353-9942, Fiducie du Québec, courtier.

COTTAGE, 5½ pièces, salle de jeu, près métro Honoré Beaugrand, prix demandé $49,000, Lise Lafortune, 376-2144, 353-9942, Fiducie du Québec, courtier.

DDO, condominium, 3 chambres, salle de jeux au sous-sol, fini professionnel, terrain paysagé, superbe, patio, céramique et maquette, seconde salle de bain avec marbre, 4 appareils électrique, il faut le voir pour le croire, $31,000, 683-6656

DE GASPE près Jarry, triplex rez-de-chaussé, libre, hypothèque 10 1/4%, 381-8553.
EXCELSIOR COURTIER

DE LAROCHE: et Jean Talon, 2x4, bas libre, lot 25x110. Prix $27,500. 384-6529.
REAL PEPIN COURTIER

DELORIMIER 5 logements, très bon revenu, baiserie magnifique au rez-de-chaussé, 381-8553.
EXCELSIOR COURTIER

DES BELGES ET LIEGE, 2x4, bas libre, chauffage électrique, en bas, $20,000. 384-6520.
REAL PEPIN COURTIER

DES ERABLES 1-6, 2-4, refait. Revenu $6200, comptant $5000 PREVOYANCE, courtier 727-3747

DES ERABLES: Masson, triplex 6.5 pièces. Toit6, entrée d'eau, égoûts refaits 1977. Aubaine. J.P. Chorel, 382-8000, 277-6996.
Fiducie du Québec, courtier

DEUX MONTAGNES, bungalow 5 pièces, $23,000, 258 16e av. 622-6624.

DOMAINE de 146,000 pi car. de terrain, cottage canadien en pierre des champs avec foyer, garage, etc. possibilité de financement a 11% Yvon Whitty 585-4414
Centre Immobilier Héritage.

DORVAL SUD Avenue des Lilas, joli bungalow style Californien, 7½ pièces, salle jeux, terrain 87x123, prix $87,000. Imm. Console 631-8178.

DUPLEX semi commercial, rénové, revenus $6600, bon secteur, vente rapide, $54,000. 321-3776.

DUPLEX BRIQUE: 6 pièces, 3 chambres à coucher, très propre, garage double, revenu $175 p.m. $48,900 discutable. Bas libre au 1/7/80. E. François Dostie, 670-9011, 341-9011.
TRUST GENERAL COURTIER

DUPLEX MONTREAL, idéal pour bricoleur, propriété âgée demande Jean Paul Gauthier, 254-4566 ou 585-2501.
TRUST GENERAL COURTIER

DUPLEX SEMI DETACHE
Entièrement neuf.
Logement disponible pour propriétaire occupant.
Colonial 4092.
$3000 comptant.
Prix $49,000. Intérêt 12%.
342-1830, 933-3673 local 1509.

DUPLEX 2x4 brique-pierre, électricité, garage, cour, cave ciment, moins de $40,000, 877-8949, 727-0935.

DUVERNAY est, un bijou de bungalow, 3½ pièces, piscine hors terre de 18', idéal pour couple, vue sur rivière, cave, 665-4489

DUVERNAY, beau bungalow 235 Carignan coin Sorbonne, face à un parc, écoles et piscine, hypothèque $39,000, taux 10 1/4%, 667-9328.

DUVERNAY, bungalow neuf, 3 salles de bains, 2 foyers, 663-2259.

DUVERNAY, bungalow avec piscine, foyer, valeur $85,000 réduit $65,000. Aussi bungalow réduit. Gisèle Ronco, 663-3854 ou 332-1311.
TRUST GENERAL COURTIER

DUVERNAY, cottage semi-détaché, hypothèque 12 7/8% pour 5 ans, 3 chambres à coucher, sous-sol fini, terrain paysagé et clôturé, garage, piscine, prix $50,800, pas d'agent. 661-5026.

DUVERNAY, joli cottage semi détaché, $45,000 construction 1977. Appelez Henri, 661-5924 ou secrétaire 861-0274. Immeuble Classic Courtier, 273-9181.

DUVERNAY: boul. Tracy, près d'Auteuil, bungalow confortable, foyer, secteur recherché, $67,500. Appelez Henri, 661-5924, secrétaire, 861-0274.
IMM. CLASSIC COURTIER, 273-9181

DUVERNAY: centre, bungalow 5 pièces, foyer, garage, succession Bourdeau 661-1049 Laval courtier.

EPIPHANIE, bungalow Colorlock, 3 chambres à coucher, cuisine dinette, salle de lavage. Terrain de 100'x100'. Prix $27,000. Jean Paul Durocher, 729-6804 ou 332-1311.
TRUST GENERAL COURTIER

ESPLANADE près St-Viateur, double duplex 2-6, logement rénové libre, cave, 220, 342-5206.

EST: Cottage détaché 5½ pièces, grand terrain, près métro H. Beaugrand, prix demande $49,000. Lise Lafortune, 353-9942, 376-2144.
Fiducie du Québec, courtier

FABREVILLE bungalow détaché, garage, reprise de finance. Prix $43,300. 381-8553.
EXCELSIOR COURTIER

FABREVILLE bungalow 1975, abri, d'auto, sous-sol fini, $44,500. C. Gagnon 435-8105.
GRAND PRIX COURTIER

FABREVILLE, bungalow 1970, brique, financement par le propriétaire à 10% 25 ans, paiement mensuel stable. M.L.S. Yolande Bouchard, 667-3333 ou 622-3044.
DES ROSIERS, courtier.

FABREVILLE 5 pièces libre, $39,500/offre. Pas d'agent. 430-2251.

FABREVILLE: bungalow brique, 3 chambres à coucher, salle de jeu, garage, $42,500. Anna Nagy 687-1010, 622-1179.
A.E.LePage, courtier

FABREVILLE: cause transfert, bungalow 5½ pièces, salle familiale, bar, faut voir, R. Barbe, 687-4081, 472-9205.
GRAND PRIX COURTIER

FABREVILLE: aubaine pour bricoleur. Bungalow 3 chambres à coucher. Très grand terrain. Nicole Gariepy, 687-1010, 331-3047.
A.E.LePage, courtier

FABREVILLE: maison mobile Bendix 14x68, 3 chambres, salon, cuisine, salle de lavage, propriété impeccable, mls. Claudette Dupuy 661-6161 ou 621-8261
IMAGE INC.

FABREVILLE: bungalow marbre. 3 plus 1 chambre à coucher, salle à diner, 2 bains. Salle de jeu avec foyer. Garage. Anna Nagy, 687-1010, 622-1179.
A.E.LePage, courtier

FOUCHER près Crémazie, triplex, solarium, garage, métro, 387-4484.

GREENFIELD PARK, cottage entièrement rénové, grand terrain 120x150, bien situé près transport et centre d'achats. 465-5911, 671-4656.

HENRI-JULIEN duplex près parc Jarry, cave 7', cour clôturée, aucune offre raisonnable refusée. Comptant $8000. C. Roy 381-8553, 737-4884.
EXCELSIOR COURTIER

HENRI-JULIEN près Bélanger, duplex semi-détaché 20 ans, 2x5½, garage, cour, prix $49,000 382-3122, 687-4778

ILE BIZARD maison canadienne semi-détachée, 3 c.c. 1½ salle de bain, salle à diner, armoires de chêne. Dépêchez-vous, doit partir vite, $42,500. 620-2271.

INCROYABLE MAIS VRAI
Ceci n'est pas une attrape! Joli petit bungalow de 2 chambres à coucher, situé à Longueuil. Le prix $23,000. Que demander de plus? La voilà votre chance. Jocelyne Germain 468-2781.
Imm. Simard Crtr. 462-3600

KIRKLAND, cottage 8 pièces, grand hall avec mezzanine, 2½ salles de bains, foyer, garage double, $77,300, exclusif, A. Zabel, 694-4800, 694-1488. Benjamin Courtier.

KIRKLAND, à vendre, 64 Montague, cottage 1977, garage, 3 chambres, sous-sol partiellement fini, hypothèque à 11 1/4%, pas d'agent, 1-678-6457.

L.D.R. spacieux bungalow 27.5x42, fenêtres portes en acier "Rosco", système de ventilation sur le toit, terrain 5495 paysage par des professionnels. Marianna Moraru 661-9030, 681-1918
MONTREAL TRUST, COURTIER

L.D.R. 13 Verdi, grand cottage. Goreau courtier, 725-9111.

L.D.R.: duplex détaché en brique, 1x5½, avec sous-sol fini, 4 chambres, armoires cuisine en pin, 2 salles de bain, haut loué $250. situé dans un croissant, bien tranquille, à 5 minutes de Montréal. Francine Baril. 661-6161 ou 667-3884
IMAGE INC.

LACHENAIE, avons cottage, bungalow et terrain, certain avec garage et espace commercial. Zachée Deschênes, 254-4566 ou 471-4679.
TRUST GENERAL COURTIER

LAFONTAINE: et Pie IX, triplex 2x6½, 1x5½, 220, 110 ampères, logements remis à neuf. Bon revenu. Prix raisonnable. Mme Poulin, 353-9942, 353-6214.
Fiducie du Québec, courtier

LAPRAIRIE: Secteur de choix! Grand bungalow de 9 pièces, cuisine-dinette, très spacieuse, garage au niveau, terrain paysagé. Faites vite, propriétaire transféré. MLS. Jocelyne Larose 672-6450, 659-8715
MONTREAL TRUST, COURTIER

LAVAL cottage 6 pièces, 4 chambres, garage détaché, tapis, meilleur prix, soir: 669-4800.

LAVAL des Rapides, cottage attaché 76, bien paysagé, belle décoration, $42,000, pas d'agent, 667-2437

LAVAL des Rapides, Bon Pasteur, split level, parfaite condition, briques, endroit idéal, près école et tous services, 8 pièces, salle diner, cuisine avec porte patio, 1½ salle de bain, salle familiale exceptionnelle avec Franklin, garage, piscine, terrain paysagé, cause transfert.
Du propriétaire, 688-5956

LAVAL duplex pierre et brique, sous-sol fini, $63,500. C. Gagnon 435-8105.
GRAND PRIX COURTIER

LAVAL ouest bungalow neuf, seulement $39,800. Gareau crtr, 725-9111

LAVAL ouest, 5141 49e, bungalow neuf, cave finie, foyer, $48,800

LAVAL ouest, 51e Ave., cottage récent, $38,800. Goreau crtr 725-9111

LAVAL-DES-RAPIDES: paroisse St-Claude, 2 bungalows prix très raisonnable, à voir. G. Lavoie 669-9066, 681-6491.
LE PERMANENT, courtiers

LAVAL DES RAPIDES cottage semi-détaché, 6 pièces, construit 1976, chauffage électrique, tapis mur à mur, salle de jeux, chambre froide, très propre.
IMM. MARTIN CRTR 374-5250

LAVAL-DES-RAPIDES: duplex, 2x5½, plus sous-sol fini, garage, bas libre. $63,500. Paroisse Ste-Claude, face au parc, urgent, doit vendre.
GRAND PRIX COURTIER, 681-3529

LAVAL OUEST: 39,900. Bungalow 1979, 3 chambres, chauffage électrique, hypothèque $31,478 à 11%. Robert Girard 681-6491, 621-3425.
LE PERMANENT, courtiers

LAVAL OUEST: bungalow détaché (4) libre, lot: 100x100, offre. Lavoie. Beau "Lac" courtier 389-6115

LAVAL SUR LE LAC: propriété spacieuse tout en pierre des champs, secteur paisible. Grand terrain paysager. Garage. Idéal pour professionnel. Hypothèque 10 1/4%. George Dépôt, 651-5710, 274-8921.
IMM. BEAUDRY, COURTIER

LAVAL SUR LE LAC: maison pour un bricoleur dans 22,500 pieds carrés de terrain avec beaux arbres. 3 chambres à coucher. Salon. Cuisine avec dinette. Sous-sol a la grandeur. Très haut. $48,000. Exclusif. Dora Brunet, 687-1010, 627-0348.
A.E.LePage, courtier

LAVAL, bord de l'eau, (19,350 pi), cottage, $69,500, 665-0520

LAVAL, duplex bachelor fini, sous-sol fini, châssis à changer, $75,000, 667-5185.

LAVAL: Offre exceptionnelle, 10 minutes de Montréal, cause transfert, occupation juin. Valeur$54,000 laisserais por $47,000. Joli bungalow 4 ans, fini au complet, décoration professionnelle. Hypothèque à 10 1/2%. Tel. 462-3838, 384-4610.
TURG

ANNONCES CLASSÉES

101 Propriétés à vendre

ST-MICHEL: duplex 5.5 pièces, libre immédiatement, rez-de-chaussée et 1er étage. Hypothèque 11.5%. J.P. Chorel, 382-8000, 277-6996.
Fiducie du Québec, courtier

ST-PAUL de Joliette, maison à vendre, près d'un lac, terrain 100x200, très bien situé, 1-754-2736.

ST-SULPICE: secteur recherché. Bungalow 42 x 24, 3 chambres à coucher,, boiserie en chêne, sous-sol 8 pieds, gazonné, seulement $37,000. Faites vite. Pierre Archambault, 585-6113, rés: 585-2492.
A.E.LePage, courtier

ST—HUBERT: Joli bungalow brique & aluminium, 5 pièces, 3 chambres, clôture, gazonné. C.I. $387.38. Hypothèque 10 1/4%. Alain Houle 656-9000 et 676-1279
MONTREAL TRUST, COURTIER

STE-AGATHE

Une ravissante villa construite avec un cachet spécial canadien surplombant le Lac des Sables, 9 chambres à coucher, 7 salles de bains, très grand jardin, court de tennis.
Une résidence idéale pour gens retraités ou camp d'été ou centre de conventions. Prix $175,000. A voir absolument!

DIANE OLEMANN
871-8291 733-5096
BUREAUCAN INC

STE-ANNE-DES PLAINES, coin, grand maison coloniale, foyer, paysager, chauffage électrique, faut voir, $88,000. 478-2129 après 5hpm. Pas d'agent.

STE-BRIGIDE: Bungalow à la campagne,, 5 pièces, 3 chambres. Sous-sol semi fini, chauffage électrique. Foyer double. Garage. Bon terrain. R. Poirier, 679-1110, 293-5006.
Fiducie du Québec, courtier

STE-DOROTHEE, Laval, bungalows différents modèles: à partir de $42,000. Occupation immédiate ou sous arrangement. Terrains disponibles pour construction au modèle de votre choix. Nadon & Freres Inc. 689-5832.

STE-DOROTHEE bungalow, 6½, tapis mur à mur, sous-sol semi-fini, hypothèque 10½%, pas d'agents, $58,500, 337-4722, soir 727-0646.

STE-DOROTHEE: canadienne, 4 chambres à coucher, salle à diner, foyer, cuisine dinette, garage, beaucoup d'extra, maison luxueuse. Hypothèque à 11 1/4%. Jean Paul Durocher, 729-6804 ou 332-1311.
TRUST GENERAL COURTIER

STE-DOROTHEE: dans beau cadre champêtre, jardin sur golf Islemere. Bungalow avec 3 chambres à coucher. Très bon pour bricoleur. Exclusif. Dora Brunet, 687-1010, 627-0348.
A.E.LePage, courtier

STE-JULIE
C'est mon domaine

TRES BONNE VALEUR: $43,000. Foyer naturel dans salle familiale. Terrain clôturé. Paysager. Plusieurs extras.

HAUT-BOIS: choleureux cottage canadien stucco. Aménagement aéré. Intérieur tout pin naturel. Plafonds cathedrale. Foyer. Boise. Construction supérieure.

HAUT-BOIS: $57,000. Foyer, abri d'auto. Sous-sol fini avec portes patio. Vue panoramique sur Montréal. Taxes $812.

HAWUT-BOIS: $77,000. Cottage tout brique avec garage, 4 chambres. Terrain boisé en montagne. Bon financement.

HAUT-BOIS: bonne valeur, $89,000. Bungalow 7 pièces, foyer. Piscine hors terre. Salle à diner séparée. Terrain paysager

CLAIRE MAJOR
649 5929 679-1110.

Fiducie du Québec, courtier

STE-JULIE: joli bungalow semi détache. Hypothèque 12 3/4%. Petit comptant. Construction soignée. Bien situé. R. Langlois, 653-4277, 679-1110.
Fiducie du Québec, courtier

STE-MARTHE SUR LE LAC, échangerais bungalow pour duplex dans Montréal. 338-0780, 363-0378.

STE-MELANIE: chalet hiver-été, 3 chambres à coucher. Terrain boisé, situé près d'un lac très propre. Idéal pour celui qui recherche la tranquilité, prix demandé $17,000. André L'Archevêque 585-6113, rés: 581-1313.
A.E.LePage, courtier

STE-ROSE Champsfleury bungalow style canadien, rue tranquille, sous-sol semi fini, clôture, hypothèque $32,000 à 11 3/4%; demande $47,000. De 9ham à 5hpm 625-1577.

STE-THERESE EN HAUT: bungalow 1979, $58,900 avec salle à manger et foyer. Robert Girard, 681-6491, 621-3425.
LE PERMANENT, courtiers

STE-THERESE EN HAUT, cottage brique, 8 pièces, 4 chambres, salon, salle à diner, cuisine et garage. Grand terrain paysager avec piscine externe chauffée, hypothèque 10 3/4%, $37,000, renouvelable en juin 82. M. Jean Leprohon, 430-1098.
Trust Royal, 621-6100

STE-THERESE: split level, 4 paliers. Grandes pièces, beaucoup d'espace, revenu annuel de $21,000, non imposable. Prix très abordable. Pour informations appelez Guy Hébert, 465-5580.
IMM. EXPRESS,COURTIER

STE-THERESE: maison modèle, cottage semi détaché, 1½ salle bain, porte-patio, terrassement, gouttières. Comptant $1,900. Intérêts 11%. J.P. Gratton, 430-1632

TERREBONNE

Cottage 10 pièces avec bachelor, reconditionné en neuf intérieur et extérieur, tapis et prélart. Terrain 45x90. Libre immédiatement, $34,000
RAOUL CHARTRAND COURTIER
471-8722 OU 471-1536

TERREBONNE, bungalow semi-détaché, piscine creusée, sous-sol fini, foyer, $43,000. 471-2315.

TERREBONNE: bungalow 6 pièces, avec foyer plus sous-sol semi-fini, draperies et tapis inclus, grand terrain gazonné, $53,500. M.L.S.

VERCHERES cottage détaché 9 pièces, sous-sol converti, grand terrain 44,000 pi car. bord du fleuve. 863 Marie Victorin. M.L.S.

CHOMEDEY, bord de l'eau, magnifique maison 14 pièces, foyer, piscine extérieure. M.L.S. Prix à discuter.

FABREVILLE, bungalow 6 pièces plus 3 pièces sous-sol, occupation immédiate. Une occasion. Prix $47,500. M.L.S.

ST-LAURENT, duplex impeccable, ter plancher vacant pour acheteur, 2x6 avec garage double. Prix discutable. Bonne condition.
IMM. MERCEDES
Victor Dupuis 688-4331 277-3343

TETREAULTVILLE: Cottage 6 pièces, propriété en bonne condition, bien situé. Prix $45,900. Exclusif. P. Beaupré 353-8770, 645-0216
MONTREAL TRUST, COURTIER

TRIPLEX MONTREAL, 1x6, 2x5, fenêtres aluminium, extérieur, information Jean Paul Gauthier, 254-4566 ou 585-2501.
TRUST GENERAL COURTIER

TRIPLEX SEMI DETACHE, 1x5, 3x3, 1x2, plancher bois franc, toiture 3 ans, garage, Gilles Drouin, 254-4566 ou 325-5587.
TRUST GENERAL COURTIER

TRIPLEX: 6.5 pièces. Hôtel de ville, Mont-Royal. Bonne condition. Jean Pierre Chorel, 382-8000, 277-6996.
Fiducie du Québec, courtier

VAL DES ARBRES: split-level, 3 chambres, salle familiale, sortie extérieure foyer, terrain paysager, garage, $70,000 M.L.S. Christine Bouchare, 667-3333 ou 661-4827.
DES ROSIERS, courtier.

VAL MORIN, cottage style Québecois, construction 1979, terrain boisé près d'un lac, hypothèque 11%, sans agence. 1-819-322-7340 ou 276-7990.

VERDUN, cottage détaché, sous-sol fini, très propre, $53,500. E. François Dostie, 670-9011, 341-7760.
TRUST GENERAL COURTIER

VERDUN, passé Ave de l'Eglise près Bannatyne. Maison de brique, 2x4 pièces, haut loué. $42,000 ou meilleur offre. Particulier. 768-5034.

VILLE ST-MICHEL: 8436-38, 13e ave. 2x5½, sous-sol fini, salle de jeu, cuisine en céramique, chambre froide, $69,500. Ouverte pour offre. M. Mota.
IMM. MOTA..288-6961

VIMONT bungalow 46x25.5, abri d'auto, face à un parc, 381-8553.
EXCELSIOR COURTIER

VIMONT split semi detaché, neuf, très luxueux, occasion unique, $123,000. Hypothèque 12 3/4% assure. 663-3480.

WAVERLY 1-5, $29,800
PREVOYANCE, courtier 727-3747

WESTMOUNT

Sur les hauteurs de Westmount. Ravissant cottage sur une superbe avenue, 4 chambres plus boudoir, salon et salle à manger spacieux, 2 cheminées à feu ouvert et nombreux autres suppléments. $175,000. Haagen Kierulf, 935-8541, rés: 636-8396.
A.E.LePage, courtier

WESTMOUNT
VENTE PRIVEE

Charmante maison de 4 chambres à coucher, située sur rue tranquille. Salon accueillant et salle à manger séparée, grande cuisine avec porte ouvrant sur un joli jardin. Excellent hypothèque de $62,000 à 11½%, prix demandé $115,000, aucun agent. Jour 343-7627, soir 935-1844

218 - ST-DENIS sur le Richelieu: Maison deux étages comprenant de très grandes pièces, 8½ pièces, 5 chambres. Terrain 90x160, très paysagé. Venez la visiter, elle en vaut la peine!
Daniel Pelletier, agent 1-772-2651.
La Caisse d'Etablissement de l'Yamaska, courtier
Yves Désautels, Directeur
Courtage Immobilier
3955 boul. Laurier
St-Hyacinthe. Tel: 774-4838.

VILLE MONT-ROYAL

Superbe duplex construit 1969, immense hall d'entrée, escalier circulaire vers salle familiale avec foyer plus petit appartement idéal pour adolescent ou invité, 4 chambres à coucher, grande cuisine avec buanderie attenante, 3½ salles de bain, logement d'en haut: 4 chambres à coucher plus bureau, 2 salles de bain. Garage pour 4 voitures, chauffage à l'électricité. Mme Madeleine Touchette 738-7285 ou 731-6817.

Cottage détaché hors série, construit sur 9,000 pi. car. de terrain dans le secteur ouest, vaste, ensoleillé et très bien entretenu avec climatisation centrale, den au rez-de-chaussée, garage double et beaucoup plus. Exclusivité. Mme F. LeSage Woodfine 739-6863 ou 731-6817.

Cottage détaché en brique de style traditionnel, dans un secteur de choix. Salon avec fenêtre en baie et foyer naturel, communiquant avec salle à manger, 3 chambres à coucher ensoleillées plus grenier semi-fini, 1½ salles de bain, garage, beau jardin. Exclusivité. $110,000. M. Ernest Skufezky 737-5281 ou 731-6817.

Duplex impeccable, couloir central, foyer naturel, cuisine avec coin-repas et buanderie, 4 chambres à coucher, 3 salles de bain, salle de jeux avec foyer. A l'etage: logement de 7 pièces, 2 salles de bain completes, garage double, beau jardin privé. Exclusivité $225,000. Mme Lola G. Aucoin 342-9300 ou 731-6817.

WESTMOUNT

Résidence pour exécutif, bien située sur 11,000 pi. car. de terrain, superbe hall d'entrée avec portes françaises sur jardin paysager, suite principale plus 5 chambres à coucher, 3½ salles de bain. Beau sous-sol fini avec évier au bar, garage double. M.L.S. $325,000. Mme Johanne Jablonski 487-4041 ou 731-6817.

Impeccable cottage jumelé spacieux et ensoleillé de 3 chambres à coucher, den et powder room au rez-de-chaussée, salon avec foyer. Veranda à l'étage avec vue superbe, sous-sol partiellement fini, garage, jardin. Co-exclusivité. $159,000. Mme Marthe A. Tsadilas 489-0631 ou 731-6817.
FRANK A. NORMAN & CO. LTD
Courtier licencie 731-6817

13e 1-5, 3-3, $58,800
PREVOYANCE, courtier 727-3747

102 Propriétés à revenu à vendre

LACHINE

2 bâtiments de 8 logements chacun
2 x 4½ et 6 x 5½
Rendement 14%, bien entretenu.

CÔTE-DES-NEIGES

Bâtisse 29 appartements
9 x 4½ et 20 x 3½
Hypothèque 8%, revenu $90,000.

Suzanne Baudouin
933-3646
Immeubles Promenac Ltée
S-1146

A ECHANGER ou à vendre. Montréal et les environs. Possédons plusieurs bâtisses impeccables, bien administrées, tous loués, 8, 16, 30 logements. Construction récente. Accepterais balance de vente ou autre comme comptant. Aussi service rapide de financement, première et deuxième hypothèque et argent à prêter. Investissement Genesea Inc. 878-9211

A INTERETS 11 3/4, 6 logements, à Montréal. Revenu $10,620. Accepte les frais; 1-432-3076

A LAVALTRIE, 2 propriétés, 4x4½, hypothèque 10 3/4%, 1-586-1462.

A MOINS de 5 fois les revenus de $130,000, 24-4½, 24-5½, chauffage central, financement facile à 10 3/4%, dû en 1984, comptant requis $75,000. 683-9340 après 6h p.m.

A MONTREAL, Longueuil et St-Lambert, 8x16 logements de 4½, construction 1970. Besoin d'argent d'ici 15 jours. Particulier, $2,000 comptant. 871-1502

A RENOVER 1-4½, 1-8½, Moreau et Ste-Catherine, laisse aller pour hypothèque seulement, aucun comptant, 683-9340 après 6h p.m.

A 5 MINUTES métro Cadillac, cinaplex, $12,000 revenu, 14 ans, $99,500. 255-1024, 259-3289.

ABRI FISCAL: cold flat électrique. 24 logements, 16x5½, 5x4½, 2x3½, 1x1½. Hypothèque 11% due 82. Immeuble détaché. Excellent secteur. Mario Desrochers, 645-7451.
M. LACHAPELLE, COURTIERS

102 Propriétés à revenu à vendre

DES ROSIERS
Le Maître Courtier

VILLE MT-ROYAL: Béton 109 grands logements avec salle de bain double, tout loué, pour $455,000. Hypothèque $1,500,000 à 9¼%, due 2005. Prix $2,800,000. Norman Laberge, 281-1515, 276-7789.

BÂTISSE INDUSTRIELLE: Très belle bâtisse comprenant sections industrielle, commerciale et à bureaux dans le meilleur secteur de Ville St-Laurent. Baux nets nets, locataires de choix. Financement exceptionnel $1,200,000 à 10.25%, 2005. Excellent investissement. Gaston Pepin, 281-1515, 655-9391.

RIVE SUD: Béton, complexe immobilier 261 logements, excellent emplacement. Construction récente. Comptant $700,000. P. Kadijevic, 281-1515, 672-8883.

INVESTISSEURS IMPORTANTS: Votre $10,000,000 peut vous rapporter $1,000,000 annuellement pour 25 ans, sans administration. Plus immeuble industriel moderne avec 3 locataires. Excellent placement. Harry Spivak, 281-1515, 688-2065.

BÉTON ÉLECTRIQUE: Superbe immeuble comprenant 4 étages de bureaux et 60 appartements, 20 x 4½, 30 x 3½, 10 x 1½ tous loués, magnifiquement situé, à deux pas du métro et centre-ville. Revenu $325,000, hypothèque 10.5%, octobre 1982, placement sûr. Comptant $400,000. Gaston Pepin, 281-1515, 655-9391.

CENTRE D'ACHATS: Sur artère extrêmement commerciale. 7 locataires triple A, rendement assuré 13%, hypothèque $492,000 à 9¾% en 1997. Comptant demandé $600,000. Norman Laberge, 281-1515, 276-7789.

HYPOTHÈQUE 10⅛%: Octobre 1981, 8% jusqu'à 1992. Superbe 54 logements béton, près université de Montréal. Investissement sûr et sans souci. J.G. Roberge, 281-1515, 632-0665.

CENTRE-VILLE: Propriété en béton, sur la montagne, ascenseur, 54 logements, 3½, 4½, 5½, revenu brut $204,000 bon potentiel. Vendeur accepte balance de vente à 10% pour cinq ans. Comptant $500,000. Gilles Brunet, 281-1515, 255-7545.

CENTRE D'ACHATS, RIVE SUD: Plaza commerciale, 20 commerces, 2ième plus gros de ce district, loyers très bas, établi depuis 10 ans, très bon investissement. Comptant $300,000 hypothèque 11¾%. Roland J. Neault, 281-1515, 692-9307, 691-2599.

ST-LAMBERT: 65 logements, chauffage électrique, construction 1976, béton, revenus $285,000, hypothèque 10¾% due 1986. Roger Grégoire, 651-1904, 668-4662.

CENTRE-VILLE: 71 logements toujours loués, construction béton 1972, aucun meublé, hypothèque 7%. Gaston Boisvert, 352-8145, 334-0700.

$10,000 L'UNITÉ: Bel ensemble de propriétés comprenant 18 x 1½, 18 x 2½, 48 x 3½ et 60 x 4½ avec piscine. A refinancer, comptant à discuter. Marc Vézina, 281-1515, 738-2188.

LONGUEUIL: Complexe immobilier, 32 x 5½, 28 x 4½, 4 x 3½, impeccable, construction 1974, comptant $120,000. Pierre Kadijevic, 281-1515, 672-8883.

10¾% - 1983: Bâtisse 24 logements détachée, 1977, classe 32, chauffage électrique, balcons béton, 8 x 5½, 12 x 4½, 4 x 3½, stationnement pavé. Jacques M. Tétreault, 281-1515, 663-4046.

VILLE ST-LAURENT: 40 logements 31 x 4½, 8 x 3½, 1 x 1½, hypothèque 10¾%, revenus $130,000 possibilité d'échange contre immeuble plus modeste. Jean Leduc, 651-1904.

BÉTON 40 LOGEMENTS: Construction 1974, condition AAA-1, revenu $125,000, hypothèque 10¾%, aucun vacant. Gaston Boisvert, 352-8145, 334-0700.

LONGUEUIL: 37 logements, 26 x 4½, 11 x 3½, construction 1973, très propre, piscine extérieure, service autobus. Guy Des Rosiers, 651-1904.

GREENFIELD PARK: Immeuble impeccable, 26 logements, revenus 1979 $71,200, comptant $40,000, revenus nets $9,052. Jean Leduc, 651-1904.

ALEXIS-NIHON: 1963, 35 grands logements, ascenseur, (4½, 3½, 1½) tout loué, près de tout, revenu $103,000. M. Greenbaum, 281-1515, 747-7870.

CONSTRUCTION 1965: Impeccable, 38 appts, toujours loués, emplacement idéal pour investissement sûr. Peut être échangé pour plus petit. Revenu $92,000. Hypothèque 11¼%. R. Longtin, 281-1515, 733-0921.

PRÈS MÉTRO: Secteur domiciliaire de choix, immeuble 32 logements, 5½, 4½, 3½, 24 espaces de garage, chauffage gaz. Terrain paysagé, comptant $60,000. Gaston G. Robillard, 281-1515, 271-2788.

EDOUARD-MONTPETIT: 32 x 3½, en très bonne condition. Revenus $83,700 prix demandé $420,000 comptant discutable. P. Feingold, 281-1515, 733-0401.

CHAUFFAGE ÉLECTRIQUE: Construction en béton 1973, 24 unités, toujours louées, facile d'administration, près station métro, revenu $68,000 comptant min. $60,000. B. Gobeille, 281-1515, 341-4625.

11¼%, 1984: Comptant 10%, pour 26 logements, tous loués, chauffage électrique, balcons béton, construction 1974, revenu $63,810. Jacques M. Tétreault, 281-1515, 663-4046.

C.D.N.: 26 appts chauffés, loués jusqu'en 1981, 5 x revenu, financement $193,000 à 11¼% jusqu'en 1984. Immeuble détaché en parfaite condition. Excellent rendement. R. Longtin, 281-1515, 733-0921.

PETIT COMPTANT: 16 «cold flat» tout loué, toiture neuve, très propre, construction pas trop vieille. Revenu intéressant. Jacques Dupras, 281-1515, 255-5967.

BÉTON, CLASSE 31: 16 x 5½, tous loués, chauffage électrique individuel, revenu $41,160, en bas de l'évaluation. Jacques M. Tétreault, 281-1515, 663-4046.

de FIDUCIE NORD-AMERIQUE

ADAM 2x5½, plus 3 commerces, liquiditer $5800. Prix et condition très intéressants. J.J. Teboul 681-2344, 381-8553.
EXCELSIOR COURTIER

ADJACENT Ville Saint-Laurent, béton, 4 immeubles détachés, 1972, 3½, 4½, 112 appartements, électrique, bon marché. M. Parisé. 731-7721.
Imm. Conrora, coutiers

AHUNTSIC 18 logements + 1 commerces, facile à administrer, locataires choisis, idéal pour 1er investissement. Comptant $40,000. Réal Lair 353-8770, 585-0899
MONTREAL TRUST, COURTIER

APPARTEMENTS (24)
Hypothèque 10 3/4%, revenu $55,400. B. Bélanger courtier 524-6221.

ATTENTION RENOVATEURS: Lachine, cinq logements, souventon autorisée: $25,000. Faites offre. Mme Hébert, 363-4000, 634-7376.
Fiducie du Québec, courtier

ATTENTION ST-MICHEL: 24 logements, cold flats, 5x3½, 18x4½, 1x5½, comptant $25,000. Solde de prix de vente $160,000 à 10% intérêt seulement. Faites offre. Richard Guimond 353-8770, 435-9722
MONTREAL TRUST, COURTIER

AU METRO Joliette, 17 app., tous loues, 13x4½, revenu $43,250, prix $235,000, 1ère hypothèque $140,000 à 11%. 663-4189

AUBAINE 8-4½, revenu $20,900, 12435, Langelier, Montreal-Nord, hypothèque 11 1/4%, privée, 256-7097.

AUCUN COMPTANT, 24 logements loués avec baux, revenu: $54,840, prendrais échange terrain ou autres. H.E. Harbec Inc. Courtiers. 725-2514.

BATISSE: 3 étages, 23 appartements, très propres, près centre Olympique, bonne location. René Pronovost, 254-4566 ou 581-7698.
DES ROSIERS, courtier.

BEAUBIEN: près de St-Denis, 20 logements, 5 commerces avec 2 entrepôts, bâtisse semi-commerciale, impeccable, comptant $15,000, échange accepté. Local disponible pour l'acheteur eventuel. 871-1502.

BON BLOC dans C.D.N., face parc et métro, 18 logis, revenus $45,000, prix 4.8 fois le revenu, comptant $40,000, vente rapide, 735-6729 soir.

BONNE propriété 6 logements, propre, financement 12%, revenus $21,000, comptant $15,000, pas d'agents, 687-6940.

BORDEAUX: près Marie-Anne, 6 logements,, bonne condition, revenu plus $11,000. en juillet. Aubaine. Yves Girard, 353-9942, 585-5174.
Fiducie du Québec, courtier

BOUL. St-Joseph près Pie IX, 8 logements, construit 1956, pierre et brique, $86,000, 727-5408.

BOYER près Villeray, détaché 6x4, non chauffé, fenêtres aluminium, revenu assuré, vente succession, pas d'agent. 284-1718, 737-8006.

C.D.N. $15,000 comptant, complètement détaché, 1ere hypothèque $158,000 à 11½%, échéance janvier 82, 27 logements tous loués. Faites offre. Richard Guimond 353-8770, 453-9722
MONTREAL TRUST, COURTIER

CARTIERVILLE 31 LOGEMENTS hypothèque 10 3/4%, revenu $61,700, pas d'agent. Jour 669-4560, soir 667-9762.

CHOMEDEY, 8 logements, 6x5½, 2x4½, très propre, avec grand terrain, très bien situé, pas d'agents, 681-9353.

COIN BEAUBIEN et Bordeaux, 3 logements: 1x7, 2x3, 1 magasin. $9000 revenu. $79,000. Particulier 663-2597.

102 Propriétés à revenu à vendre

Trust Royal
Services immobiliers

PROPRIÉTÉS À REVENU

AHUNTSIC: Immeuble 32 logements tous loués. Chauffage électrique. Revenus $70,200. hyp. 10¾% due 1983. Claudette Desjardins, 323-6470, 352-0318.

CENTRE NORD: 43 appartements, revenu $96,900, âge 10 ans, ascenseur. Hypothèque $258,000. 13¼% 1985. Solde de prix de vente possible. Plomberie électricité cuivre, sundeck. Près du métro, 16 garages. Ronald Denman, 274-9491, 352-5529.

CENTRE NORD: Maison 12 chambres meublées. Bien située, aucune vacance. Revenu mensuel environ $1,200. Possiblité très bon rendement net. Noëlla Dubuc, 274-9491, 321-5120.

CHOMEDEY: 6 logements, très propres, très bien situés, tout près du boul. Labelle, revenu intéressant. MLS. Carol Calftan, 687-1840, 687-3153.

GREENFIELD PARK: 6 logements brique, $15,180.00, terrain pavé, secteur résidentiel. Émile Noiseux, 672-6020, 679-9862.

MONTRÉAL: Beau cinaplex 4x4½, 1x1½, rendement excellent avec $10,000 comptant. Michel Wartelle, 323-6470.

NORD: St-Denis près de Bélanger. Espace de bureau pour professionnel. Complètement rénové, très fonctionnel. Avec logement, autres logements 9, 6, 3 pièces. Hypothèque transférable à 10¾% coût des rénovations $28,000. Pour en savoir davantage, Colette Esculier, 255-0501. Roger Lauzon, 527-2238, 274-9491.

NORD: Propriété à revenus de 28 logements, en bas de 5½ fois revenu, à la bouche du métro. EXCL. Émile Verreault, 354-0360, 352-3769.

ROSEMONT: Excellent secteur, 19 appartements, revenu $41,500. Prix à discuter. MLS. Rolande Royer, 354-0360, 352-6178.

ROSEMONT: Cinqplex s/d 2x4½, 3x3½. Hypothèque à 11¼%. Louisette Gilbert, 323-6470, 352-0162.

ROSEMONT: Cinqplex 1x7, 4x3. Bas libre, cold flats, électrique. Revenus $6,336, prix $41,500. MLS. Jean Brault, 274-9491.

ROSEMONT: Propriété à revenu, 19 logements, hyp. à bon taux, très bons revenus. Maryse Leblanc, 323-6470, 254-2673.

VERDUN: Quatreplex, 2x4½, 2x5½, sous-sol 7 pieds, occupation premier juillet pour bas. $57,000. B. Côté, 482-8104, 489-5321.

COURTIER

CONCIERGERIE de 6 logements de 6½ pièces, plus 4 garages. Face à l'U de M. très bon état. Ideal pour co-propriété. Pas d'agent. 276-9004

CÔTE DES NEIGES 14 logements, très bien entretenu, revenu $36,458. Prix moins de 5 fois le revenu. J.J. Teboul 681-2344, 381-8553.
EXCELSIOR COURTIER

COTE ST-LUC: 24 unités (8x4½) (13x3½) (3x2½) très bonne condition, chauffage central au gaz. Revenu $65,000. Françoise Mousseau 731-7981 ou 331-1821. Paul de Serres 731-7981
TRUST NATIONAL, COURTIER

D'ANVERS: 24 logements (17x3½) (7x2½) Revenu: $46,000, 1ère hypothèque à 10½%. Comptant $35 à $50,000. A. Fanous à 731-7981 ou 731-5878
TRUST NATIONAL, COURTIER

DE BULLION, près Mont-Royal, 6x5½ cold flat, électrique gaz. Prix coupé, revenu $9,500. Hypothèque 12½%. 1982. Eugène Caraghiaur, 321-8694.
DES ROSIERS, courtier.

DIRECTEMENT du propriétaire 12 logements, détaché, grand terrain, bon financement, revenus $42,000, comptant $27,000, 353-3413.

DUVERNAY EST, cottage superbe, semi détaché, coin de rue; armoires en chêne et escalier, porte patio etc. Sous-sol semi fini, chauffage électrique, seulement $39,500. J. Charbonneau, 472-5474 ou 332-1311.
TRUST GENERAL COURTIER

DUVERNAY: 5 logements, 3x5½, 2x4½, garage double, près centre d'achats. Hypothèque $38,000 à 10 1/2 dû 1983. $75,000. 661-8875, 651-8632

GREENFIELD PARK, 4x3½, 12x4½, tous loués, chauffage électrique, hypothèque 12%, pas d'agent, 671-0722.

HENRI-JULIEN: Roy, triplex. Electricité, plomberie refaite 1979. Jean Pierre Chorel, 382-8000, 277-6996.
Fiducie du Québec, courtier

JEANNE-D'ARC Adam, 4x6½, comptant $6,000, revenus $7,740, rendement 38%, 272-1686.

JEANNE-MANCE 5913 à 5923, 4x5½, 2x6½, plancher bois franc; chauffé par locataire; 220V - 100 ampères partout; balcons fer forgé, avant-arrière, faits en 79; fenêtres aluminium. Revenu: $11,280. Prix: $65,000 ou meilleur offre. Pas d'agent. 667-4393.

LACHINE 12X5½, 18X4½, "cold flat", 637-6563.

LACHINE, 22 logements 3½-4½ cold flat, bien situé, 2355 Duffcourt, 4,9 revenus, particulier 655-5264.

LAVAL PRES MARIE-ANNE: 6x4 chauffage individuel gaz. Prix d'occasion $27,000 comptant. $6,000 hypothèque 13%. 1982. Eugène Caraghiaur, 321-8694.
DES ROSIERS, courtier.

LONGUEUIL Aubaine 2x12 logements, très bien situé. Excellente hypothèque 11½%, balance vente à 8%. Revenu garanti. Rentabilité 25%. Abdou 651-1000
MONTREAL TRUST, COURTIER

LONGUEUIL
Rue Ste-Hélène, 6 logements, hypothèque à 10 3/4%, comptant $10,000, balance de vente facile. G. Nantel, 376-5151 soir

LONGUEUIL: 16 logements, classe 32. Chauffage électrique, près futur hôpital. Prix et revenu intéressant. Hélène 651-5300, 468-1541
MONTREAL TRUST, COURTIER

LONGUEUIL, 12 logements, excellent rendement. Revenu $34,500. Comptant $20,000. Denis Lussier 670-7520, 659-3843.
IMM. GUEYMARD INC. courtier

LONGUEUIL, 23 logements. Hypothèque 11 3/4 due en 84, près hôpital. Comptant $35,000. Denis Lussier 670-7520, 659-3843.
IMM. GUEYMARD INC. courtier

LONGUEUIL, 2 immeubles de 11 logements chacun, dos à dos, (8x4½, 14x2½), chauffage électrique locataire, revenus $40,000. Très bon placement. 672-8199.

LONGUEUIL, 34 logements, très propre. Revenu $87,000. Comptant $60,000. Denis Lussier 670-7520, 659-3843.
IMM. GUEYMARD INC. courtier

LONGUEUIL, 7 logements, électrique locataire. Hypothèque 10 1/2. Comptant $15,000. Denis Lussier 670-7520, 659-3843.
IMM. GUEYMARD INC. courtier

LONGUEUIL, 8 logements, électrique locataire. 1ère hypothèque 11 1/4 due 84. Comptant $20,000. Denis Lussier 670-7520, 659-3843.
IMM. GUEYMARD INC. courtier

LONGUEUIL: construction supérieure, triplex neuf. Excellent revenu. Classe 32. Hypothèque 12 3/4%. D. Berrouard, 679-1110, 651-2045.
Fiducie du Québec, courtier

102 Propriétés à revenu à vendre

A. E. LePAGE

Avec nous... c'est tellement plus facile

4.6 X SUR INCROYAGE INVESTISSEMENT: Excellente location sur Sherbrooke Ouest, 4½ et 5½, grand et propre passages tous tapis mur à mur. Excellente hypothèque et excellents termes. Comptant $60,000.00. Robert Luxemberg (Bureau: 842-5011, résidence: 935-9293) ou Emile Rassenti (Bureau: 842-5011 — (résidence: 486-2307).

8¾% DU 1999: 8 édifices de 8 grands logements. Situés dans beau quartier résidentiel de Boisbriand. Rosemère. Tout près de la sortie de l'autoroute. Près de 2 grands centres d'achat. Complètement loué jusqu'à 1981. Comptant minimum $100,000.00. Pierrette C. Brady (Bureau: 842-5011) — (résidence: 695-1445).

EXCELLENT RENDEMENT: Revenu $30,000.00. Commercial et résidentiel. Caisse populaire et bijoutier. Facile à gérer. Dépenses payées par locataires. Rendement minimum 17m. Pierrette C. Brady (Bureau: 842-5011) — (résidence: 695-1445).

APPEL AUX PROPRIETAIRES: Nous sommes à court de propriétés commerciales et propriétés résidentielles de $200,000 et plus pour nos clients européens. Pour de bons résultats, appelez: Jacques Bohbot (bureau: 842-5011) — (résidence: 488-8501).

C.D.N.: Propriété luxueuse de 48 logements. 2 ascenseurs. Près centre d'achat. Revenu: $141,000. Tout loués. Comptant $100,000. Location recherchée. Pour clients sérieux. Jacques Bohbot (bureau: 842-5011) — (résidence: 488-8501).

L-0413

LONGUEUIL: Aubaine 2x12 logements, très bien situé. Excellente hypothèque 11½%. Balance de vente à 8%. Revenu garanti. Rentabilité 25%. Diane Bisson 651-1000, 651-8901
MONTREAL TRUST, COURTIER

LONGUEUIL: Construction 1973, piscine, tennis, terrain de jeu communautaire, 8x4½, 8x5½, excellente propriété, revenu $46,700. Comptant $40,000. Réal Lair 353-8770, 585-0899
MONTREAL TRUST, COURTIER

LONGUEUIL "Vieux", 6 logements, détaché. Très bien situé. (4½). Chauffage électrique locataires. Hypothèque $70,000 entre 10 & 10½% jusqu'en 1984. Abdou 651-1000
MONTREAL TRUST, COURTIER

LONGUEUIL: 3x6 logements, brique, construction 1974. Hypothèque à 12% pour 4 ans. Chauffage électrique locataires. Aucune vacance. Rentabilité 19.5%. Diane Bisson 651-1000, 651-8901
MONTREAL TRUST, COURTIER

LONGUEUIL: 6 logements de 4½, très bien situé. Revenu: $15,000. Hypothèque $62,000 à 12% dû 1984. Petit comptant. Appelez Daniel 651-5300, 651-2745
MONTREAL TRUST, COURTIER

LONGUEUIL: 8x5½, chauffage électrique, à proximité du nouvel hôpital, secteur très résidentiel. Denise Trahan. 735-6381, 334-6588.
Fiducie du Québec, courtier

LONGUEUIL: 8 logements, 4x5½, 4x4½, chauffage électrique, face au parc. Près écoles CTCUM. Très bon rendement. Clovis Allard 651-1000, 676-8150
MONTREAL TRUST, COURTIER

LONGUEUIL: 8 logements, chauffage électrique locataires. Revenu $20,500. Faites une offre à Fernand Bonin 651-1000
MONTREAL TRUST, COURTIER

LONGUEUIL: 8 logements, impeccable. Locataires exceptionnelles. Un placement sans problème. Suzanne Ouellet 651-1000. 655-4021
MONTREAL TRUST, COURTIER

102 Propriétés à revenu à vendre

MAISON commerciale, bons revenus, 1262-1264-1266 Mt-Royal est, $89,000. Propriétaire 733-6203.

MAISON 3 logements à vendre avec entrepôt 24x48, grand terrain 9,486 pi ca, Lévis, 1-418-837-7211.

MERCIER: des 6 logements de 5½, 6 Bien situés. Tous loués, chauffage au gaz. Bon revenu. Madeleine Leblanc, 645-7451.
M. LACHAPELLE, COURTIERS

MONTREAL EST: propriété 6 logements, brique, propre. Beau secteur 4x4½, 2x5½ app. Taxes bossés. Gilles Girard, 467-2156, 467-9439.
IMM. SELECT, COURTIERS

MONTREAL-NORD: près boul. Maurice Duplessis, bâtisse semi détachée, 7 appartements, 3 garages. Revenu $18,420. Hypothèque 9½%, 1995. C. Roselli, 866-9641 ou 324-6475.
TRUST GENERAL COURTIER

MONT-ROYAL Pie IX, 10 logements, 4 magasins, après 6h, 670-9036.

MONTREAL NORD: 10 logements. Très bien situé, revenu: $21,084. Tous loués. Pour informations Sydney 651-5300, 651-9543
MONTREAL TRUST, COURTIER

MONTREAL NORD: 6-4½, chauffage individuel, bon revenu, construction d'environ 20 ans. Jean La Barre 254-4591, 388-6986.
LE PERMANENT, courtiers

MONTREAL-NORD, bloc de 8 logements avec certificat de dépréciation sur revenu personnel, classe 32, chauffage électrique individuel. M. Desposati 324-8354 ou 253-3655. Durante courtier

MONTREAL, Cartierville, 50 appartements, 4½ et 3½, tout loué, bien financé, 1re hypothèque $838,000 à 9% 1993. Conditions

ANNONCES CLASSÉES

102 Propriétés à revenu à vendre

PIERREFONDS, 4464 rue Elgin, bloc de 10 appartements, hyp. $125,000 à 10 3/4% échéance juillet 1982, prix demandé $200,000. Exclusif, Pascal Goulon, 621-8792 ou 621-0710.
FIDUCIAIRES COURTIER

POINTE-AUX-TREMBLES: 8x4½, chauffage électrique radiant, tous loués. Madeline Leblanc, 645-7451.
M. LACHAPELLE, COURTIERS

POINTE-AUX-TREMBLES. Bâtisse industrielle. Super. Bâtisse: 4,390 pi.car. Super. Terrain: 10,399 pi.car. Hypothèque: $35,400. à 11.2%. Comptant requis: $10,000. minimum. Bon pour ébénisterie, aluminium,etc...MLS. Jean Gilbert 735-2501, rés. 334-5670
TRUST ROYAL, Courtier

PROPRIETE A REVENUS: bien situé, 1 logement et 1 commerce, prix 3.5 fois le revenu, le volume de l'épicerie $3,000. par semaine. B. Mamalian, 735-6381, 337-2751.
Fiducie du Québec, courtier

RIVE SUD 38 logis, revenu $106,000, 1ère hypothèque 9 3/8%, comptant $33,000 seulement. Imm. Plus courtier 677-8926.

ROSEMONT excellent secteur de location, 14 logements, 10x4½, 4x3½, 1ère hypothèque 11 1/4% - 583, revenu $34,140. Comptant $35,000. Richard Goulet 353-8770, 585-5209
MONTREAL TRUST, COURTIER

ROSEMONT très central, 20 logements, bon revenu. Hypothèque à 11%. Jude Picard 689-4814
IMM. ROBERT WEBER INC.

ROSEMONT 4x4½, très bien situé, très bonne hypothèque @ 11%, très bon revenu, boiseries de chêne. A qui la chance? Occupation si voulue. Laffi Karra 661-9030, 677-5450
MONTREAL TRUST, COURTIER

ROSEMONT, 16 APPARTEMENTS, REVENU $36,000, 271-7341

ROSEMONT, 60 logements en béton très propre situé bouche de métro, revenu $180,000. Gilles Bergeron, 254-4566 ou 253-3005.
TRUST GENERAL COURTIER

ROSEMONT: moins que 5 x le revenu. Propriété impeccable. 24 apps, 2 commerces. Ascenseur. 9x4½, 12x2½, 3x2½. Revenu $75,000. Prix $325,000. Excellent investissement. H. Mamarbachi, F.R.I. 735-2501.
TRUST ROYAL, Courtier

ROSEMONT: rue Masson, édifice de 3 étages, rez-de-chaussée commerce, 1er étage, bureau, 2e étage un 7.5. G. Hétu, 382-8000, 669-1847, M. Lavigne, 382-8000, 669-1847.
Fiducie du Québec, courtier

ROSEMONT: 1x4, 4x3, très bien situé, chauffage électrique. S.P. Blain, 382-8000, 331-1166.
Fiducie du Québec, courtier

ROSEMONT: 12 logements, chauffage individuel, bon revenu, construction d'environ 25 ans, face au jardin botanique, près du metro. Jean La Barre 254-4591, 388-6986.
LE PERMANENT, courtiers

RUE De GASPE Montréal, 2x6x4½ cold flat, revenu $15,624 plus 15% prévu, tous loués 30-06-81. Yvan ou Noel 472-0284, Ayotte courtier

RUE Lafontaine, Montreal 1x5x4½, cold flat, revenu brut $9,384 plus 15% prévu, tous loués 30-06-81. Yvan ou Noel 472-0284, Ayotte crtr

RUE MARQUETTE: 22 appartements, revenu $43,500 réduit. Aussi 21 appartements revenu $50,000 réduit 4.6 aussi propriété 132 logements évaluation $1,600,000. Hypothèque 6%. Aussi Cote-des-Neiges, (15x3½) revenu $33,636. Réduit $150,000, aussi revenu $57,000 réduit. Gisèle Ronco, 663-3854 ou 332-1311.
TRUST GENERAL COURTIER

RUE TILLEMONT: (1540) 5 logements détaché, petit comptant.! Balance de vente. Paul Boyer, 735-6381, 527-6117.
Fiducie du Québec, courtier

SHERBROOKE, 2 immeubles détachés, 43 logements, près metro. Imm. Pelchat, courtier, 254-4511.

SITE POUR BRASSERIE
STE-CATHERINE près métro Beaudry, bâtisse de 3 étages, 8 logements et local de 3,400 pi car. plus sous-sol de 8' de hauteur. Secteur en pleine expansion. Aucune brasserie sur Ste-Catherine entre Amherst & Papineau. Bernard Godin, 866-9641 ou 645-5227.
TRUST GENERAL COURTIER

ST-EUSTACHE: 8 logements dont 4½, 5½, chauffage individuel électrique, revenu $22,000. Hypothèque à 11% pour 1982. Petit comptant. Classe 31. B. Mamalian, 735-6381, 337-2751.
Fiducie du Québec, courtier

ST-HUBERT, 2x24 logements, électrique locataire. Hypothèque fixe due en 1996. Classe 31. Denis Lussier 670-7520, 659-3843.
IMM. GUEYMARD INC. courtier

ST-HUBERT: 6 logements, électrique, 1972, brique, propre. Revenu $14,460. Aubaine! Alain Houle 656-9000 et 676-1279
MONTREAL TRUST, COURTIER

ST-LAURENT, béton 6 étages, 1977, 90 logements tous loués. Abri fiscal. Revenu $310,000. Hypothèque 10 3/4%, due en 93, comptant $300,000. Imm. Cosmos courtiers, 325-0266.

ST-LEONARD, bloc de 24 appartements, revenus $61,000, prix et comptant à discuter. Pour rendez-vous 326-4687.

ST-LEONARD: 27 logements. Cold flat électrique. Comptant $50,000. Revenu $54,180. Abri fiscal. Mario Desrochers, 645-7451.
M. LACHAPELLE, COURTIERS

ST-LEONARD: 24 logements: 12x4½, 5x3½, 7x3, construction 1974, excellente condition. Comptant $40,000. 1ere hypothèque 11 1/4%, revenu $61,000. Faites offre. Richard Guimond 353-8770, 354-9722
MONTREAL TRUST, COURTIER

STE-CATHERINE, 7 logements, 3 magasins, revenus $25,000, après 6h, 670-9036.

STE-GENEVIEVE, propriété de 10 logements, en béton, construction 1974, chauffage électrique individuel, bonne location. Prix $175,000. M.L.S. André Bernier, 687-6780.
DES ROSIERS, courtier.

TERREBONNE 16 LOGEMENTS
hypothèque 11%, revenu $39,400. Classe 32. Pas d'agent. Jour 669-4560, soir 667-9762.

UNIVERSITY 3545, entre Milton et Prince-Arthur, quadruplex 2x6½, 2x3½, appartement rez-de-chaussée libre à l'acheteur, peut servir de bureau ou d'appartement pour professionnel, prix $95,000, revenu $12,000, 845-1607 M. Philippe.

VIEUX LONGUEUIL: 6 logements. Hypothèque 10 3/4%. Revenu et prix très intéressant. Demandez Hélène 651-5300, 468-1541
MONTREAL TRUST, COURTIER

VILLE MONT-ROYAL: maison appartements moderne, 109 appartements, tous loués, comptant minimum requis $800,000. Riwash Entreprise Inc. courtier. 739-3535

VILLE MONT-ROYAL immeuble de prestige en béton, 59 unités, 59 garages intérieurs. Facile à administrer, gros potentiel, comptant $190,000 et plus. J.J. Teboul 681-2344, 381-8553.
EXCELSIOR COURTIER

VILLE ST-LAURENT, 4 blocs 12 appartements chacun semi-détachés, 5½, 4½, 3½, grand terrain, chauffés par le locataire, revenus $80,000, prix à fois le revenu, de particulier à particulier, 733-0356 soir.

VILLERAY: 5x4.5 près hôpital Jean Talon. Plaza St-Hubert. Faut voir. S.P. Blain, 382-8000, 389-8505, F. Valiquette, 382-8000, 331-1166.
Fiducie du Québec, courtier

WESTMOUNT béton 31 logements, immeuble prestigieux, secteur de choix avis aux acheteurs avisés. Réal Lair 353-8770, 585-0899
MONTREAL TRUST, COURTIER

WESTMOUNT: 48 unités. Construction béton. Excellente location. Hypothèque $580,000. à 10½%. Déc. 82. Prix $875,000. Comptant minimum $150,000. Exclusif. Jean Gilbert, 735-2501, rés: 334-5670.
TRUST ROYAL, Courtier

4.6 X LES REVENUS: Rosemont, 25 logis, 11 ans, bien entretenu, financement 10.9%. M.L.S. Camille Malo, 354-2950 ou 585-3722.
DES ROSIERS, courtier.

103 Propriétés demandées

ACHAT, VENTE, échange, propriété, commerce. Imm. Poulin 353-1310, 351-3816

ACHETERAIS comptant, propriété à revenus. Particulier. 878-9211

104 Floride Répertoire immobilier (achat, vente, échange)

ATTENTION! GOLFEURS
Fort Lauderdale, luxueux condo, sur terrain golf Inverrary, hypothèque 9½% transférable, (514) 353-3413

105 Propriétés de campagne (achat, vente, échange)

AU LAC ESTEREL 3 chambres, toutes commodités, saison, 1-229-3129.

A STE-MARGUERITE, bungalow, 2 chambres, foyer, tapis, meublé, véranda, garage, bord lac artificiel, 406-19e ave, 514-228-2994.

LA CAISSE D'ÉTABLISSEMENT DE JOLIETTE CRTR

Résidences, commerces, chalets, fermes, etc.

1425
Ste-Marie, résidence de campagne de 5½ pièces, $25,000. 759-2367.

1484
St-Esprit, résidence de 1½ étage avec très grand terrain. C'est à voir. 759-2367.

1495
St-Liguori, petite ferme, maison de campagne, grange. $43,000. 759-2367.

5027
Louis Bazinet, St-Charles-Borromée, bungalow 5½ pièces, bâti en 1978, façade pierre, terrain 80 x 118, cause transfert. 759-2367.

5008
St-Jacques, bungalow, 2 garages. $37,500. 759-2367.

2856
St-Jacques, ferme 45 arpents, 5 serres, résidence, grange, bonne clientèle. 759-2367.

2852
Spécial Ste-Julienne, ferme de 60 arpents, maison 7½ pièces, maternité de 60 truies, possibilité de 90, garage, hangar, machinerie complète, le tout très propre. Possibilité financement $100,000. Prix demandé $130,000. 759-2367.

2854
St-Jacques, ferme de 90 arpents avec érablière, bâtiments, équipement complet. 759-2367.

2846
Ferme laitière, 50 vaches Holstein, quota nature et industriel, pipe-line 4 unités, plupe tank 600 gallons, silo, 3 tracteurs, machinerie complète. Comptant requis $100,000. Région de Joliette. 759-2367.

ADRESSEZ-VOUS: EUGÈNE ALLARD, 759-2367

5022
Lavaltrie, près village, résidence 6½ pièces, patio, garage et foyer au sous-sol, grand terrain. Taxes minimes. 586-2396.

1462
Lavaltrie, splendide résidence 9 pièces, sur coin de rue, porte patio, foyer, bar, garage. À voir. 586-2396.

1490
Lanoraie campagne, résidence canadienne 1½ étage, lucarnes, garage, façade brique, finition à compléter. Pas cher. 586-2396.

5003
Lanoraie, face au fleuve, résidence de 4½ pièces, garage, passage privé au fleuve. $28,000. 586-2396.

1737
Lavaltrie, sur coin commercial, résidence 3 logements, convient à tous genres de commerces, garage, grand terrain. 586-2396.

1472
Lavaltrie, sur rue tranquille, résidence 26 x 42, 5½ pièces, porte patio, abri d'auto, lave-vaisselle. Téléphonez-moi: 586-2396.

1469
Lavaltrie, résidence toit cathédrale de 6 pièces, terrain 240 x 118, balayeuse centrale, foyer, belle vue sur le fleuve. 586-2396.

3576
St-Barthélemy, boisé de 50 arpents. $8500. 586-2396.

3305
De 1 à 7 terrains prêts à construire, très bon prix. 586-2396.

ADRESSEZ-VOUS: JEAN-PIERRE LEMAY, 586-2396

2261
Commerce bar salon à Joliette, bon chiffre d'affaires. Prix $275,000. 759-2016.

ADRESSEZ-VOUS: MARTIAL GÉLINAS, 759-2016

2271
St-Gabriel, hôtel Pavillon Blanc, tel que vu présentement, faites une offre, peut être financé facilement, à de très bonnes conditions 835-4954, 835-4240.

ADRESSEZ-VOUS: NORMAND PRESCOTT, 835-4954

5026
Lavaltrie, bord du fleuve, solide résidence avec beaucoup de commodités, garage, superbe terrain 28,500 pi. car., paysager, plusieurs arbres fruitiers. À voir absolument. 586-2396.

2859
St-Thomas, ferme 30 arpents environ avec résidence 1½ étage antique, beaucoup de bâtisses 586-2396.

1457
Ste-Marcelline, vue splendide, résidence 28 x 40, 5½ pièces, terrain 76 x 160, faut vendre, offre raisonnable acceptée. 586-2396.

1468
Lavaltrie, près de l'école, résidence 24 x 40, porte patio, abri d'auto, façade en brique, 6½ pièces. Bon prix. 586-2396.

1487
Lavaltrie, avec accès au fleuve, résidence de 5½ pièces, grand terrain, foyer. 586-2396.

1492
L'Épiphanie, splendide résidence de 6½ pièces, terrain bien paysager, porte patio, hypothèque 10%, faut vendre. MLS. 586-2396.

5029
Lanoraie village, résidence 6½ pièces, 1½ étage, $23,000. 586-2396.

3310
Lanoraie, village, terrain environ 300 x 350, bon prix. 586-2396.

ADRESSEZ-VOUS: JACQUELINE MALO-LEMAY, 586-2396

1434
St-Côme, rang 7, résidence de campagne, boisé avec ruisseau et montagne. Spécial $16,500. 759-0639, 889-5665.

4294
Chalet alpin moderne, bord de l'eau, terrain 30,000 pi. car., piste pour hydravion. 759-0639, 889-5665.

1489
Lanoraie, bungalow 5½ pièces, boisé, très grand terrain. 759-0639, 889-5665.

1418
Ste-Julienne, grand spécial, 2 propriétés, tapis mur à mur, grand terrain. 759-0639, 889-5665.

3569
Boisé de 63 arpents, comprenant montagne. Prix $14,500. 759-0639, 889-5665.

1478-1
Ville d'Auteuil, bungalow 5½ pièces, très bien situé. 759-0639, 889-5665.

ADRESSEZ-VOUS: GÉRARD ROBERT, 759-0639, 889-5665

2272
St-Jean-de-Matha, hôtel 10 chambres, licence complète, salle de réception, très bon chiffre d'affaires. Occasion unique. 883-8291, 586-2396.

2858
St-Jean-de-Matha, terre de 70 arpents, rivière, maison rénovée de 10 pièces et bons bâtiments, site magnifique. 883-8291.

5028
Ste-Émilie, chalet hivérisé, meublé, grande remise isolée, en bordure de la rivière Noire. 883-8291.

4305
St-Jean-de-Matha, faut vendre, joli chalet en bordure du lac Vert, construction à finir. Belle plage. Vendu meublé avec pédalo. 883-8291.

ADRESSEZ-VOUS: FERNAND DESROCHES, 883-8291

4298
St-Gabriel, chalet d'été de 4½ pièces, meublé, cuisinière, réfrigérateur, terrain sur le bord du lac. 835-3240.

5020
Rue Pucini près de Jean-Talon, semi-détaché, 5½ pièces, sous-sol, très propre. MLS. 835-3240.

ADRESSEZ-VOUS: ROLAND COMEAU, 835-3240

105 Propriétés de campagne (achat, vente, échange)

ADIRONDACKS, Upper Lake Chateaugay, New York, 65 milles de Montréal. Parfait pour jeune famille. 4 chambres, poêle Franklin, plage sablonneuse. Semi-hivérisé, finition excellente. Changement de poste, dois vendre, 481-1619, 481-3527, 518-735-4746.

AI BESOIN vendre immédiatement cottage 2 étages hiver-été tout meublé, terrain paysager, plage privée, Ste-Marguerite du Lac Masson (domaine D'Esterel). Pas d'agents. 279-0678 ou 1-514-228-4120.

ARUNDEL magnifique maison campagne, grand terrain, 3 chambres coucher, après 6 pm : 334-5364.

AUBAINE, maison de campagne rénovée, remise neuve 28x65, une grange, 1 arpent de terre, à 10 milles de St-Hyacinthe, prix $35,500, 819-398-2465.

AUTEUIL Laval, maison en très bonne condition, terrain 100x100, garage double, site commercial, 622-7867.

CHALET suisse, meublé, aubaine. Appareils électriques inclus, sur terrain 160' sur lac. Vente forcée à cause de déménagement, $42,900, 256-6227 soir: 7 à 10lundi au vendredi.

HEMMINGFORD (région), à 28 milles au sud du pont Mercier, grande maison ensoleillée, en excellent état, 2 étages, pièce sur pièce. Terrain protégé de 55,000 pi car., située sur un rang, accès à une rivière, prix: $31,550. 282-4984 ou 845-0744.

FARNHAM: chalet,, bord de l'eau, 3 pièces, meublé, belle véranda. Face à la rivière. Beau site. $10,800. R. Poirier, 679-1110, 293-5005.
Fiducie du Québec, courtier

LA MINERVE lac Equerre, bord de l'eau, bungalow 5½, véranda, remise, plage sable, terrain boisé, $28,500. Aussi à louer $1200 juillet et août, 747-5443.
GILBERTE FAVREAU, courtier

LAC CHAMPLAIN, Noyan, bord du lac, habitable à l'année, meuble, $10,000. 671-0665.

LAC MAURICE Ste-Julienne, maison hiver-été, $15,000. bonne condition, 667-4687, 831-2570

MAISON d'été, 6½ pièces, lambrissée de panneaux, bien isolée. Grand Lac Long (Lantier) (819)326-3787.

MAISON hiver été, terrain 60,000 pi car., accès privé au lac, 3 chambres, $44,500. 230 Ave du Lac Pierre. St-Alphonse. 663-8697.

POINTE-FORTUNE
Immense maison ancienne, 13 pièces, foyer en pierre naturelle, 6 chambres, terrain 6 arpents avec érablière et plusieurs conifères. Une pawrtie au bord de l'eau. Magnifique vue. $49,900. Réjean Sauvé, 458-4455
IMM. LEFEBVRE, COURTIER

ROUGEMONT, 53 arpents, maison de pierre rénovée, piscine extérieure, 250 pommiers, occupation immédiate, prix $170,000 337-3022.

ST-ADOLPHE d'Howard, maison hiver été, 3 chambres, terrain 150x150, plage privée, prix à discuter, visible samedi, dimanche, 1864 Chemin Lac des Trois Frères.

ST-FAUSTIN maison de pièces, authentique 100 ans, vue sur le lac, maison refaite à neuf, 2 chambres à coucher, foyer franklin, 430-3586.

ST-COME, 5 grandes pièces, finie bois rond, 2 étages + grande remise. Située sur un attrayant terrain boisé (280,000 pi car.) traversé par une rivière (petit pont) colline avoisinante, à proximité d'un lac. Demande $19,000. 270-7091.

ST-EDOUARD: venez connaitre la paix en campagne. Maison hiver et été de 1½ étage en aluminium sans entretien,f inition intérieur en bois préfini, très grand terrain. Piscine hors terre avec deck. Voyagement facile par la 15 vers Plattsburg. Idéale comme chalet d'été. Taxes très basses. M.L.S. Monique Foubert, 638-0545, 691-5955.
TRUST ROYAL, Courtier

105 Propriétés de campagne (achat, vente, échange)

ST-GABRIEL DE BRANDON, (à 6 milles), propriété été-hiver, 8 pièces, grange, remise, chauffage électrique, huile, poêle à bois, réfrigérateur, poêle électrique, semi-meublé, 75 arpents, bois, verger, ruisseau, $47,000; 483-1080.

ST-SAUVEUR

Maison luxueuse et impeccable, située au Mont Habitant, attenante aux pentes de ski, court de tennis et lac privé. Allée de voiture circulaire asphaltée. Très grand patio tout autour, surplombant une grande piscine creusée et chauffée, avec cabanon. Terrain paysager magnifique, 23,000 pi car. Clairière, chaise longue balançoire. 4 chambres, 3 salles de bain, salon à plafond en pente, salle de jeu finie,salle de lavage, 2 grandes cheminées. Chauffage tout électrique, finition impeccable partout. Toutes commodités modernes, trop longues à énumérer. Visite essentielle. Devons régler la succession sans délai. Prix d'abandon: $125,000. Particuliers seulement. Pour rendez-vous, appeler M. Richer le jour 382-4840, le soir 282-0368 ou 1-227-2389. Acheteurs sérieux seulement.

ST-MATHIEU: $36,500. En campagne mais à proximité des ponts. Grand terrain clôturé, garage ou atelier. Duplex 5 pièces. Taxes $200. Micheline Fortin Lafreniere 672-6450, 659-4084
MONTREAL TRUST, COURTIER

STE-AGATHE, 1½ mille du centre, chalet hiver été, 6½, avec foyer, chauffage électrique, échangerais avec duplex ou autre propriété. Appeler Santoro 489-7557 ou 737-1346, Les Immeubles Alto.

50 MILLES DE Montreal, sortie 147 Trans-Canadienne, 2 milles de village, genre ranch, coin tranquille, belle vue, cottage 8½ rénové, isolation, 220, 5 garages, 2 bâtisses, grange, puit artésien, terrain 8 arpents, petite érablière, lac naturel, tout parfait état, taxe minime, visite samedi, pas d'agent. Prix à discuter. Léon Denis, 12 rang Du Cap, R.R.1, Upton, Cté Johnson, J0H 2E0.

106 propriétés a l'exterieur de montreal- (achat,vente, echange)

A STE LUCIE endroit complètement isolé, rivière panoramique, toutes commodités, près de 100,000pi car.. Valeur: $59,500. Vendrais: $43,500. 1-819-326-6388.

BAIE D'URFE, mini ranch, $215,000 comptant. 457-2504

LAC CHAMPLAIN, cottage sur le lac Vermont, 3 chambres à coucher, meublé, garage, $45,000 canadien. 634-0046 soir semaine.

LAURENTIDES, 3 chambres à coucher, salon, cuisine, grand solarium hivernisé, salle de lavage, cave partiellement finie, chauffage électrique, tapis mur à mur, 5 minutes de pentes de ski, droit d'accès au lac, cause de vente: transfert. Terrain 17,000 pi car. Prix $38,000. (819)322-6364.

MAISON canadienne pièces sur pièces, toute meublée, 10 arpents, St-David, 341-3621, après 6h.

ST-CALIXTE, coquette maison bien meublée, grande galerie, cave, remise, terrain 34,000 pi.car. $23,600. L.Alarie 1-222-2424, 1-439-3003. Imm. Desjardins, courtier.

ST-HIPPOLYTE, luxueuse maison, style Early American, 9 appartements, 2 salles de bain, 2 foyers, grand terrain paysager. Piscine. Pas d'agent. 325-1788.

STE-AGATHE; lac Quenouilles, terrain sur le bord du lac 288x622 pieds. Marianna Moraty 661-9030, 681-1918
MONTREAL TRUST, COURTIER

108 maisons mobiles

A GRANBY cantons, Val Bar 76, 14x66, avec foyer, rallonge 8x12, faut voir, Montréal; 481-7489, Granby; 378-5638

ACHAT ET VENTE de maisons mobiles usagées, toutes sortes, 679-9901.

ACHETONS maisons mobiles, toutes conditions, 435-1969.

AI 20 MAISONS mobiles usagées, à partir de $2,200. 435-1969

BEAUCE VILLA '75, 14x64, électricité, $14,500, 1-258-3561.

CANADIENNE 62x12, tapis mur à mur, 2 chambres, air climatisé, semi-meublé, très propre, $12,000, 676-3532

CHERCHE maison mobile usagée, 727-0326.

MAISON mobile 12x60. Avant 15h: 384-1373.

MAISON mobile 68x14 avec porte patio, terrasse, balcon, services municipaux, site résidentiel, St-Esprit, 1-839-3953.

MAISON mobile, Shelby, 1973, 14x64', 3 chambres, poêle, réfrigérateur, tapis, $11,500, 1-827-2243, après 5h 1-827-2479.

MAISON mobile usagée, lac Champlain, Vermont, 35', 4 pièces, galerie, $1,950, 844-6194, 270-1212.

MAISON MOBILE 8x30
$2,900. - TEL: 435-1969

PMC 1976, 64x14, électrique, air climatisé, fenêtres panoramiques, lave-vaisselle, laveuse et sécheuse, $15,000, 661-0250.

TERRAINS à louer pour maison mobile, rive-sud. 656-4034.

109 immeubles- (achat, vente, echange)

A ECHANGER ET A VENDRE: Montréal et environ de 8 à 75 logements, pour duplex, triplex, commerce, terrain etc... Claude Vallée, 254-4566 ou 645-4035.
TRUST GENERAL COURTIER

NOMININGUE 300 acres, vendrais, échangerais, 670-9036.

VILLERAY, quadruplex complètement rénové, revenu annuel $7680, échangerais pour duplex dans Rosemont, G. Nantel, 376-5151 soir

110 condominiums- (appartements a vendre)

CONDOMINIUM DE GRAND LUXE

Rue Redpath, centre-ville de Montréal. Deux chambres, grand salon, salle à manger, cuisine entièrement aménagée, 2½ salles de bains, 1823 pi. car. Pour renseignements, appeler.

MM. Claude Sauvé ou Marcel Maranda
879-1333
Entre 9h et 17h, du lundi au vendredi
M-0075

Trust Royal Services immobiliers

VIEUX MONTRÉAL
CONDOMINIUM À VENDRE

Magnifique appartement 1,460 pi. ca. dans «Cours Le Royer». Foyer naturel, poutres apparentes, nombreuses fenêtres. Tout le confort moderne dans cet édifice restauré avec un goût exquis. EXCL.

Michelle Bérard
876-2515, 481-2177
R-0065

A LAVAL, grand 4½ neuf, 2 étages, 2 salles de bains, hypothèque 10 3/4%, marina, piscine, tennis, etc. 324-0517 ou 768-8833.

110 Condominiums (App. à vendre)

Trust Royal Services immobiliers

CONDOMINIUMS VIEUX MONTRÉAL
RAVISSANTS APPARTEMENTS À DES PRIX D'AUBAINE
À PARTIR DE $16,000
Financement possible à 13%
Michelle Bérard
Douglas Cook
EXCL.
876-2515
COURTIER
R-0065

BORD eau, Montréal-Nord, 8e étage, 2 chambres, foyer, tapis, alarme, marina, piscine, garage, $42,500; jour 337-9610; soir 337-0430.

CHOMEDEY 4½, $4,000. comptant, ou à louer $380. mois. 688-9122

ILE PATON, Laval, 5½, grande terrasse, piscine, tennis, marina, hypothèque 10 3/4, 687-3532

LONGUEUIL: condominium (Square) 2 chambres. Salle à diner. Garage à vendre ou à louer. Hypothèque 10 1/4%. M.L.S. Denis Leclair, 651-4900, 653-5151.
TRUST ROYAL, Courtier

PENTHOUSE: Vieux Longueuil, moderne, foyer, 2 chambres à coucher, superbe terrasse 33x19 pieds, puit de lumière ensoleillé. Paulette Viau 670-8170 ou 365-7032.
DES ROSIERS, courtier.

PYRAMIDE 77 à vendre ou louer, 3½, hypothèque 10.5%, 52 mois, tennis, squash, piscine. Marie-France9h-5h, 489-9396, après 5h 768-9969, 767-9377.

VIEUX LONGUEUIL, condominium Le Square, 5½ pièces, maquette, piscine intérieure, sauna, salle de jeu, garage, jardin, près de cour de tennis, hypothèque à 10½%, jour: 463-0612, soir: 679-3869, pas d'agent.

111 chalets(achat, vente)

À 20 MILLES DE SHAWINIGAN
Domaine de villégiature au Lac des Iles (Barnard)
2 chalets luxueux sur terrain de 86,100 pi. car. et 61,500 pi. car. immense foyer, belvédère, quai, génératrice.
Financement disponible
Site exceptionnel à la croisée des parcs Mastigouche et National de la Mauricie.
Lac réputé pour sa truite rouge et sa faune.
Aussi 5 terrains prêts à construire.
Inf.: **1-819-539-2354**

A CHERTSEY, lac Brulé, bord de l'eau, hiver été, abri pour 2 bateaux, foyer, meublé, chauffage électrique, $35,000, 727-9040, 667-6554.

A QUELQUES milles de Rawdon, site magnifique, plage privée, grand terrain, 1-883-2977

A ST-ADOLPHE, chalet meublé, très propre à vendre, 4½, terrain 100x200, terrain adjacent 75x185, près d'un lac, tranquille, le tout $22,000, 453-2668.

AUBAINEprès Drummonville, chalet suisse, foyer, grand terrain, hivernise, prix $14,000. 1-436-6700

BOIS DES FILIONS, 2 chalets, tout meublés, avec piscine. 722-4224.

BOIS-DES-FILION: bungalow semi-hivernisé, 3 chambres, véranda, foyer Franklin, $19,500. Gilles Beaulieu 661-5220, 669-8469.
LE PERMANENT, courtiers

BORD lac Labelle, plage, chalet 2 etages, bateau 16 pi, 115 forces Johnson, ideal ski nautique, environ $15,000, financement possible, 277-5695.

BROMONT EN MONTAGNE
Chalet suisse $24,950. Comptant minime. Terrain à $3000. Aucun comptant. 64 Mont-Gale, Bromont. Sans frais: 1-800-363-1281

CANTONS EST, chalet hivérisé, au lac Brome. $14,500.677-1238.

CHALET bord de l'eau, 47 milles de Montréal, hiver-été, meuble. 321-6703, 1-882-3237.

CHALET fini été-hiver, près de Waterloo, 300x800 pi, lac artificiel, terrain de tennis, gazon et boisé, endroit idéal pour tranquillité, à 4 milles des pentes de ski et à 55 milles du pont Champlain, prix demandé $57,000 678-0571.

CHALET hiver été, meublé, foyer, solage, près lac, $23,000. 322-6914

CHALET meublé, situé près de Lachute, terrain 100x100, prix à discuter, 473-1521.

CHALET meublé à vendre fini hiver, St-Adolphe d'Howard, $7,000. 527-2055, après 5h.

CHALET meublé, bord du lac Simon, près de St-Jovite, bateau et moteur, 521-2743.

CHALET presque neuf, lac Bleu, 5 app. meublées, 2 chambres, foyer, chauffage électrique. 626-1959.

CHALET à vendre située en bordure du lac Noir à St-Jean de Matha, très beau site, pour renseignement s'adresser à: 1-759-4618, 1-886-2847, 1-759-6464.

CHALET à vendre, à Montpellier, P.Q. Fini été-hiver, près d'un lac, terrain 200x180, prix $11,000 279-7744 ou 626-4577.

CHALET à vendre au lac Massawipi, construction neuve, 4 saisons, 1½ étage, prix à discuter. 819-838-5839.

CHENNEVILLE, bord lac Simon, chalet hiverisé, chauffage electrique, 5½ pièces. Faut voir. Très bien meublé. 256-5635.

CHERTSEY, joli chalet bois rond, à flanc de montagne, grand terrain, chemin ouvert à l'année, 5mn pour ski alpin et ski fond. 363-8975

ENTRE LACS chalet hiver été, tout meublé, terrain 52000 pi car, près ruisseau, 585-3914.

L'ACADIE 18 milles du pont Champlain, 1½ arpent, petite maison de campagne meublée, hivérisée, foyer, tapis, $22,000. Pas d'agent. Du lundi au vendredi, 871-8272.

LAC des Français, chalet d'été 2 étages, 4 chambres à coucher, salon avec foyer, cuisine véranda couverte, plafonds et murs pin de Colombie, planchers de bois franc, un des beaux terrains du lac 150 pi face au lac x 200, en plus garage et belle plage, 101, 46e avenue, $54,000. 337-3281.

LAC BLEU, chalet style canadien, hivérisé, terrain 160x100, bord du lac, 382-1389, 387-6811.

LAC CONNELY Nord, chalet à vendre. 766-2021 après 5h.

LAC DES ILES, Entrelacs, 7 pièces, 2 étages, grand terrain, 321-8680, 1-514-228-3914.

LAC LABELLE bord du lac, genre bungalow, hivérisé, meublé, 2 foyers, accessible par eau. 352-4407.

LAC PAUZE, magnifique chalet hiver, été, 4 pièces, idéal amateur plein air, meublé, propre. Tranquille. Michel Smith, 670-9011, 674-3017.
TRUST GENERAL COURTIER

LAC SIMON, hivernisé, meublé, foyer, tapis, 3 chambres, 275 pi bord du lac, $37,500, 1-819-684-7691.

LAUREL DE WENTWORTH: Chalet hivérisé, bord du lac, 3 chambres à coucher, salon 16x20 (foyer) sous-sol béton 8', terrain 22,250 pi.car. Lac pour voile, ski nautique, pêche. Marianna Moraru 661-9030, 681-1918
MONTREAL TRUST, COURTIER

ORFORD, 5 pièces, foyer, lac, tennis, équitation, ½ acre, tel. 341-3783, soir 343-6936.

PETIT chalet transportable à vendre, (12x24), genre suisse, très charmant, grandes fenêtres, isolé hiver, chauffage électrique installé, bon prix, Michel Soucy 649-1011 ou 649-1050.

PIEDMONT chalet suisse, face mont Olympia. Pin noueux, 8½ pièces, terrain 13000 pi car, vendu meublé, $48,800, 645-0888.

POINTE-CALUMET, bord de l'eau, chalet hiver-été, meublé, garage, 19,000 pi car., $33,000, 272-6608, 472-9249.

PRES St-Jérôme, lac Achigan, 2 chalets et terrains à vendre 282-0662.

RAWDON hivérisé, chauffage électrique, $17,500, 256-8391

RAWDON 2 chambres à coucher, vue sur le lac, 388-2411, 834-3814

ST-ADOLPHE D'HOWARD, chalet hiver été, 5 pièces, bord lac. 581-9674, après 6h 642-8105.

ST-ADOLPHE D'HOWARD, chalet hiver été meublé, semi fini, grand terrain, visites les samedis seulement, 1870 chemin lac des 3 Frères.

111 Chalets (achat, vente)

ST-ALEXIS-DES-MONTS hiver-été, 670-3704.

ST-ALPHONSE de Rodrigues, Lac Rouge Nord, chalet semi-suisse, 388-8958

ST-AUGUSTIN: Lac Guilbeault; 3 chalets, terrain 27,405 pieds, arbres magnifiques. MLS Yves Fillon 661-5220, 621-8673.
LE PERMANENT, courtiers

ST-CALIXTE: chalet 1977, chauffage électrique, 3 chambres, hiver et été, idéal ski de fond et motoneige. Antoine Croteau, 482-1880, 649-4065.
Fiducie du Québec, courtier

ST-FAUSTIN: chalet 5½ avec foyer, vue panoramique. 653-3568. IMM. BROSSARD, COURTIER

ST-CANUT: district Mirabel, bungalow clapboard 4 pièces plus 3 chalets en bois. terrain 7,893 pi.carrés. Faut voir. Appelez Arthur Talbot, 465-5580, 653-3772.
IMM. EXPRESS,COURTIER

ST-FRANCOIS SUD, sur Ile Mathieu, 10 milles à l'est de Pie IX, fini hiver-été, meublé, clapboard aluminium, $24,000. Après 5h p.m.: 666-1376.

ST-HIPPOLYTE, chalet meublé, 3 chambres, foyer, chauffage électrique, bord d'un petit lac, $32,000. 366-1848 ou 1-563-2487 après 4h p.m.

121 Propriétés commerciales industrielles (achat, vente, location)

MANUFACTURIER EN INJECTION DE PLASTIQUE
Possédant une récupération fiscale intéressante.
Veuillez écrire à:
Case postale 979
Bromptonville, P.Q.
JOB 1HO

Trust Royal Services immobiliers

PROPRIÉTÉ COMMERCIALE: Édifice en brique de 32 x 100, sur terrain de 7,975 pi car., construit en 1963, 2 étages, même locataire depuis 1963, loyer de $35,200 annuel. MLS Paul Mondor, 354-0360, 256-9370.

LACHENAIE: Bâtisse commerciale, boul. St-Charles, 2 locaux de 825 pi car., terrain 4000 pi car., libre à l'acheteur 850 pi car. André Forest, 661-6660, 665-0838.

ROSEMONT: Bâtisse commerciale, située dans secteur très achalandé, terrain 25x25 pour petit commerce. Possibilité d'entrepôt ou atelier au 1er étage. MLS. Gisèle Léveillé, 354-0360, 645-1159.
COURTIERS
R-0065

Trust Royal Services immobili

ANNONCES CLASSÉES

171 Commerces à vendre

BROSSARD librairie papeterie, dans centre d'achats, gros potentiel dans l'avenir immédiat. Idéal pour l'expansion d'un commerce déjà existant. Aucune offre raisonnable ne sera refusée. Louis Racine 668-3421.
Imm. Simard Crtr. 462-3600

BRASSERIE (vente rapide), établie depuis 4 ans. Chiffre d'affaire $274,000. Financement de $55,000 disponible à 9%. Venez étudier le bilan financier des dernières années. Le tout vous convaincra. Alain Hébert 656-8779.
Imm. Simard Crtr. 462-3600

BRASSERIE Nord Ouest, vente bière $125,000. Prix $125,000. Autres brasseries et tavernes $75,000. à $700,000. Information, Jules Boire Courtiers, 471-0578.

BRASSERIE

PROPRIETE REVENU centre-ville, comptant $100,000.
BRASSERIE Nord avec ou sans propriété $93,000, comptant $25,000.
MOTEL: bien situé, Cantons de l'est 32 unités, résidence privée, prix discutable.
TAVERNE affaires $55,000, prix $40,000. Petit comptant.
IMM LOCAL courtier 276-2611

BRASSERIE, 30 milles de Montréal, $8,000 semaine de biere, cuisine concession. En vente avec propriété. Comptant $200,000 G. Lavigne, 281-1515, 457-2798.
DES ROSIERS, courtier.

BUANDERETTE et comptoir de nettoyage à vendre, 16 laveuses, 7 sécheuses, bon chiffre d'affaire. Demande $20,000. 747-3497 après 18h.

CAFETERIA dans édifice, 115 places assises, profit net $800 semaine, comptant requis $25,000. Imm. Delphi 735-5291.

CANTINE mobile à vendre à Montréal-Nord, route de soir, 435-2777.

CANTONS DE L'EST, cantine restaurant situé sur route très achalandée, construction assez récente, logis pour le propriétaire situé au dessus. Après 8h p.m. (514)243-6774.

CASSE-CROUTE, bon équipement, comptoir seulement, cause autre commerce, $11,500. Intéresse seulement. 722-3843 352-1862.

CASSE CROUTE fraichement rénové, avec tables, prix raisonnable, appelez entre 5h et 7h, 521-9090

CASSE-CROUTE dépanneur, 6 jours, centre-ville, net $800 semaine, comptant r equis $5,000. Imm. Active, 735-2488.

CENTRE d'amusements (casino) situé à St-Jean, revenu très intéressant, pour inf. Richard, 1-347-6885 avant 10h a.m. ou après 18 h.

CENTRE COMMERCIAL bien établi, baux à long terme. Revenu $99,000. Hypothèque de $410,000 à 11%. Rendement net de 15%. Prix demandé $575,000. FAUT VENDRE SANS FAUTE. Alain Hébert 656-8779.
Imm. Simard Crtr. 462-3600

CENTRE EST, restaurant licencié, pizzeria et brasserie, faut vendre, M.L.S. Michel Turgeon, 354-2950.
DES ROSIERS, courtier.

CENTRE VILLE: maison de chambres, 14 pièces, toujours louées. Revenu $14,500. par année avec bâtisse. Bon ordre. Fautvoir. Arthur Talbot, 465-5580, 653-3772.
IMM. EXPRESS,COURTIER

CHARCUTERIE-PATISSERIE licenciée, fruits, affaires plus de $200,000, prix $89,000 inclus $8,000 d'inventaire; 722-8562, 655-8460.

CLINIQUE

Centre de planning familial et chirurgie esthétique, approuvé par la Province de Québec, plusieurs succursales. Toutes les operations effectuées dans cliniques et hôpitaux accrédités. Idéal pour professionnels. Comptant minimum $50,000.
M. Fefer, Imm. Univest..842-8027

COFFEE SHOP édifice à bureaux, 5 jours, parfait pour couple, profit net $650 semaine, comptant requis $15,000. Imm. Delphi 735-5291.

COFFEE SHOP restaurant licencié dans édifice, 165 places, profit net $1500 semaine, comptant requis $75,000. Imm. Delphi 735-5291.

COFFEE SHOP 5 jours dans édifice, net $450 semaine, comptant requis $10,000. Imm. Active 735-2488

COMMERCE d'huile à chauffage, après 5h 621-2702

COMMERCE de pièces d'autos et de camions usagés, établi depuis environ 60 ans, 933-2825.

COMMERCE de ventes d'automobiles, rentabilité établie depuis 12 ans, comprenant magnifique bungalow, terrain 220x180, avec garage et bureau, vendu par le propriétaire, avec inventaire et incorporation si desiré. Situé a St-Jean. Prix plus que raisonnable a discuter. 347-3031.

COMMERCE patisserie, charcuterie, fromage, crème glacée, importation, bon chiffre d'affaires pour homme sérieux, informations 747-0750 ou 679-6601 de 6h à 9h.

COMMERCE
BAR: rue Ste-Catherine, ouvert le soir seulement, affaire $5,000 semaine, bar salon avec propriété Montréal.
EPICERIE: boucherie licenciée Rosemont, affaire $3,500 semaine.
INDUSTRIE: signalisation, Complexe unique profit net $50,000 annuel.
CHARCUTERIE: fromagerie, centre d'achat, affaire $4,000 semaine.
EPICERIE: boucherie licenciée à Longueuil, affaire $6,000.
Placement Maybert, M. Mayrand, 382-7992.

COMMERCE DE DECORATION: à domicile à vendre. Très bonne clientèle, situé dans centre d'achats à Brossard. P. Gauthier, 679-1110, 659-9272.
Fiducie du Québec, courtier

COMPAGNIE recherche personne mature et débrouillarde qui veut partir son propre commerce dans le domaine de la récupération du papier ou dans le domaine du transport. Expérience non nécessaire, investissement requis. Pour entrevue confidentielle: 334-8010 9h à 5h, lundi au vendredi.

CONCESSION

Comptoir de nettoyage à sec disponible pour concession, déjà en opération, clientèle établie depuis 5 ans et plus, Boucherville, Brossard, Longueuil. Pas de machinerie. 672-1092

DEPANNEUR avec 4 appartements au dessus avec ou sans bâtisse volume $180,000. Comptant $30,000 à $40,000. Inclus bâtisse. 382-4330.
LE PERMANENT, courtiers

DEPANNEUR avec logement 4 pièces, aubaine, $8,000, 272-4742.

DEPANNEUR licencié, bon chiffre d'affaires, bien situé, $20,000 comptant, bonnes conditions, 3868 Hochelaga.

DEPANNEUR licencié, vin $4,500 par semaine plus $1,000 Loto. Loyer $400. $30,000 comptant, balance a discuter. Tél.: jour 667-3754, soir 521-8892, 276-9085.

DEPANNEUR licencié 4880 Charleroi Mtl Nord, $8000. plus inventaire. 322-5331, 669-5259

DEPANNEUR licencié avec logement 4½, bien équipé, 526-6030.

DEPANNEUR licencié, gros achalandage, gros chiffre d'affaire, $30,000 comptant plus inventaire, 524-6521.

DEPANNEUR à vendre, logement arrière, bon prix. 521-6255.

DEPANNEUR à vendre, très propre, cause maladie, 524-1224.

DEPANNEUR à vendre à Longueuil avec logement arrière, 651-6824.

DEPANNEUR à vendre. Bon chiffre d'affaire. $150,000. annuel. Prix à discuter. 387-8673.

DEPANNEUR très bien équipé, très bon chiffre d'affaire, cause autre commerce, $40,000 comptant. 665-7051.

DEPANNEUR variétés, dans centre d'achats, bon chiffre d'affaires, 634-3001, particulier.

DEPANNEUR LICENCIE, une mine d'or occasion exceptionnelle, secteur idéal, loyer très avantageux, doit vendre rapidement, ouvert à toute offre raisonnable, comptant $15,000. M.L.S. Claude Robert, 281-1515, 253-2725.
DES ROSIERS, courtier.

DEPANNEUR, tabagie, variété, grand local de 35x50, chiffre d'affaires $275,000 666-9835.

ENTREPRISE d'isolation, 1 camion GMC 1972, 5 tonnes, 70000 milles, 1 machine à cellulose, U-S Fiber, plus outils et accessoires, $5,000, 334-5581.

EPICERIE avec permis, extrémité ouest, louée $200 par mois. Demandé $15,000. Bail enregistré, 7 ans. Possession immédiate. 5785 a, Sherbrooke ouest.

EPICERIE boucherie licenciée, établie depuis 25 ans, vente $320,000 annuel, cause santé, pas d'agent. 381-2108.

EPICERIE boucherie licenciée, très bon comme dépanneur. Cause maladie. 255-7828, 581-2503.

EPICERIE boucherie avec bâtisse, (maladie) pas d'agent, 521-7341.

EPICERIE boucherie licenciée, affaire 1979 $465,000; prévue 1980 $550,000. 331-9806 après 7hpm.

171 Commerces à vendre

EPICERIE boucherie licenciée, pas d'agent, 271-7482 après 19h

EPICERIE salaison rue St-Hubert, pas d'agents, 389-2464, 274-8080.

EPICERIE BOUCHERIE, licenciée dans nord de Montréal, Donald Marleau, 656-0660 ou 678-3877 ou Georges Thibert, 656-0660 ou 937-9923.
DES ROSIERS, courtier.

EPICERIE SUPERMARCHE: rive sud. Etabli depuis 15 ans. Chiffre d'affaires $650,000. par année. Inventaire garanti $40,000. Faut voir. Arthur Talbot, 565-5580, 653-3772.
IMM. EXPRESS,COURTIER

EPICERIE, Rosemont, $275,000 de vente, 5 jours. 728-3629.

EPICERIE: 27 ans, volume $3,000. par semaine plus potentiel. Financerait prix $30,000. plus inventaire. Option d'achat bâtisse aussi. B. Mamalian, 735-6381, 337-2751.
Fiducie du Québec, courtier

FABRICATION d'étempes en caoutchou, machinerie, équipement de bureaux complet, heure d'affaire 9h à 16h. 326-5003.

FERME L'HIVER
IMMEUBLE & COMMERCE
McMASTERVILLE, BOUL. LAURIER: route 116, restaurant spécialité: crème glacée, lot 24,000 pi car. chiffre d'affaires (7 mois) $140,000 comptant $70,000. Léo Gauthier, 866-9641 ou 522-7433.
TRUST GENERAL COURTIER

FLEURISTE à vendre, meilleur secteur de Verdun, très très bon prix, 767-8780.

FLEURISTE à vendre, prix à discuter, 769-8616 ou 722-6033.

FLEURISTE à vendre, face hôpital, demandez Sylvie 473-7620.

FLEURISTE à vendre, quartier Rosemont. Jour 722-2011; soir 255-6659.

FLEURISTE sur Rive Sud. Jour: 659-2612, soir: 659-3760

FLEURISTE: rue Church. Très beau local. Très bien situé. Grosse clientèle depuis 20 ans. $28,000. J.P. Bélisle, 363-4000, 769-6894.
Fiducie du Québec, courtier

GARAGE neuf à l'Assomption, 2 portes, 1 élévateur, avec outillage, grand terrain, vendre ou louer avec option d'achat, cause maladie, 589-3251

GARAGE poste d'essence, bungalow, atelier mécanique, route 125, $135,000. 430-2251.

GREENFIELD PARK: commerce bien achalandé dans centre d'achats. Bon chiffre d'affaires. Vendrais à bon prix. Cause de fatigue. André Lavoie, 656-5300, 656-8919.
IMM. BROSSARD, COURTIER

HOTEL à l'expérieur, 45 minutes de Montréal, volume $500,000. 3 bars, salle à manger, 10 chambres, avec logement pour propriétaire. Le tout moderne. 721-8403

HOTEL à vendre, propriétaire veut se retirer, pourrait financer, 1-834-8019.

HOTEL 15 chambres, club 200 places. Demandez propriétaire. 1-514-346-4361.

IMPORTANTE GALERIE D'ART Atelier de fabrication et de montage de cadres.
Comptoir complet de matériels d'artiste.
Galerie d'exposition de tableaux d'artistes peintres.
Clientèle serieuse établie.
488-0737 de 18h a 20h

LAINERIE, location idéale, $21,000 plus inventaire. Soir: 728-0488.

LANDROMAT prix $20,000, comptant $8,000. 919 de l'Eglise, Verdun. Imm. Active, 735-2488.

LAFRAIRIE, dépanneur et poste essence libre-service, 12 pompes, chiffre d'affaires $800,000 bénifices nets $46,000 comptant $30,000. J.M. Lamoureux, 651-1904 ou 659-1625.
DES ROSIERS, courtier.

LAVAL dans le centre d'achats Duvernay, 1 boutique de vêtements pour dames et 1 boutique de parfumerie établie depuis quelques années, bon chiffre d'affaires. Se vendent séparément. Marianna Moraru 661-9030, 681-1918
MONTREAL TRUST, COURTIER

LAVAL dépaneur licencié, avec bâtiments, très bien placé, bon chiffre d'affaire., 381-8553.
EXCELSIOR COURTIER

LAVAL-DES-RAPIDES: Magasin de disques, $19,000. Inventaire $8000 approximatif. Situé dans centre d'achats, près d'un Steinberg, local loué $410 par mois. Caroile Fauteux 661-8175.
LE PERMANENT, courtiers

LAVAL OUEST: Garage 4 portes, enlignement de roues, mécanique, auto parts. Philippe Leblanc 661-9030, 588-2700
MONTREAL TRUST, COURTIER

LAVAL: bâtisse, fond de commerce, inventaire équipement, taverne, disco, hotel. Chance unique. Clientèle de choix. $350,000. Propriétaire finance en partie. Offre raisonnable sera considérée. Mlle Provost, 725-9183.
A.E.LePage, courtier

LIBRAIRIE inventaire, prix coutant, $21,800, sacrifierais $17,500, maladie. 661-1627.

LIBRAIRIE papetterie dans centre d'achats, bon revenu, prix intéressant. Inf: Serge 381-8553.
DESCELSIOR COURTIER

LIBRAIRIE, articles variés, en dessous de $20,000, pas de frais d'agent, toute offre raisonnable. 5936 de Salaberry. 336-7931, 334-1955

LIBRAIRIE:
Profit brut 40% situé station métro et 35 boutiques. Comptant $40,000. G. Bissonnette, 382-4330.
LE PERMANENT, courtiers

LICENCIE DEPANNEUR
A Montréal, $18,000. équipement, $17,000. inventaire. Coin de rue, achalande, très bon potentiel, $6,000. par semaine. Prix $45,000. Loyer, $245. par mois. Faut voir. 523-4415

LOCATION d'outils, à Ste-Marthe-sur-le-lac. 473-0611

LONGUEUIL: garage auto-électrique et debosselage-peinture. Très florissant. Dans un secteur d'actions. L. Bisaillon, 658-3516, 679-1110.
Fiducie du Québec, courtier

LONGUEUIL: Dépanneur avec bâtisse, $430,000 chiffre d'affaires, potentiel de développement illimité. Secteur achalandé. Bière & vin. Si vous cherchez à assurer votre avenir. Travail & bénéfices, venez voir Béchir 651-1000, 463-2025
MONTREAL TRUST, COURTIER

LONGUEUIL: OPropriété incluant 2 salles de réception, restaurant et bar-disco. Très bon chiffre d'affaires. Propriétaire prendrait balance de vente à 10%. Berthier St-Pierre, 651-5710, 653-4764.
IMM. BEAUDRY, COURTIER

LUXUEUSErésidence d'âge d'or, 12 pensionnaires, à vendre ou à louer à personne compétente et fiable. Occasion rare. Ecrire pour rendez-vous a; Casier Postal 36, succursale Beaubien, Montréal, Quebec, H2G 3C8.

MAGASIN d'électroniaue, radio TV, ect. dans centre d'achats, $36,500 inventaire compris. 430-5125, 435-2771.

MAGASIN de disaues à vendre. Situé dans centre commercial. Bon chiffre d'affaire. Appeler 669-0860, soir 585-4676.

MAGASIN de disaues, dans centre d'achats intérieur, ouest ile de Montréal, très bon revenu, clientèle établie, 637-3844, 321-0954.

MAGASIN de produits naturels établi depuis 5 ans, section de lingerie, très bon chiffre d'affaire, incluant camionnette. Prix imbattable. Joceiyne Germain 468-2781.
Imm. Simard Crtr. 462-3600

MAGASIN à vendre 6551A Beaubien est. 387-4363; 253-3021.

MANUFACTURE contracteur de jupes et pantalons à vendre immédiatement. 725-2246, soir: 322-7780.

MARINA 28 chaloupes, 28 moteurs, bonne clientèle, terrain, lac St-Louis, maison 8 pièces, foyer, petite mine d'or, 1-514-429-6303.

MONT-TREMBLANT: hotel 21 chambres, rénovées 1978, bar, salle spectacle, possibilité d'exploiter cuisine, revenu actuel $110,000, comptant requis $50,000. Prix $145,000. P. Olshansky 819-425-5654.
TREMBLAY COURTIER, 735-5588

MONTREAL-NORD, épicerie licenciée et boucherie avec bâtisse, prix raisonnable, Durante Ltée, 389-6670.

MONTREAL: grand espace pour salle de billard, badmington, pingpong, machines à boules et restaurant. S. Cash, 725-9183, 259-5861.
A.E.LePage, courtier

NETTOYEURS (2), nord de la ville, doit vendrecette semaine, comptant $20,000, 670-9036.

PET SHOP à vendre, cause santé, 667-1585

PETITE imprimerie à vendre Offset, cause retraite, après 6h, prix à discuter, 648-5499.

PIZZERIA à vendre. 669-1747. 550 boul Laval. Laval des Rapides.

PLUSIEURS commerces, tels que: bars, restaurants, motels, quincailleries, garage à vendre. Très intéressant. S'adresser à Raymond Faust, courtier, 1-887-2880

PRINCE ARTHUR: restaurant bar, terrasse avec bâtisse. Chiffre d'affaires $500,000. Doit vendre. Normand Brown, 382-8000, 384-3275.
Fiducie du Québec, courtier

171 Commerces à vendre

PRIX REDUIT, peinture, tapisserie et accessoires, très bon prix, M.L.S. Paulette Kemp, 354-2950 ou 467-6830.
DES ROSIERS, courtier.

QUINCAILLERIE: à Boucherville. Commerce établi 30 ans. Potentiel extraordinaire. Site centre ville. Option achat propriété. Conrad Bouchard, 655-3060, 655-5168.
PROBITEC, COURTIER

QUINCAILLERIE avec ou sans inventaire, 1-743-8865, 1-782-2814

REGION de Sorel, à 40 milles de Montréal, 2 pets shops à vendre, incluant inventaire d'environ $40,000, plus ameublement et équipement de $25,000. Chiffre d'affaire très intéressant. Etablie depuis 7 ans. Caude de vente retour en Europe. Prix $75,000. Inf: Denis Allard FRI 1-742-9719.
Imm. Simard Crtr., 1-743-7906

RESTAURANT (crêperie) ou autres mets, licencié. Banlieue de Montréal. Particulièrement intéressant comme entreprise familiale. Dans vieille maison d'époque (50 à 75 Places). Commerce seulement $37,000 ou édifice en entier (2 lovers). Conditions très avantageuses. Devons vendre rapidement cause maladie. 473-9845 après 3h et fins de semaine.

RESTAURANT connu, licencié, sur Décarie, steak, pizza, smoked meat, occasion, termes, 735-5052.

RESTAURANT dépanneur à Montréal. 766-5572 Léo.

RESTAURANT et service rapide, licence complète, très bien situé, sur Lacordaire à St-Léonard, chiffre d'affaires: $5,000 par semaine. Possibilité franchise. Demander M. Prealto ou M. Longo 323-8086. Immeubles Cavallaro courtier.

RESTAURANT hot-dogs, Rosemont, pizza, sub, livraison, 735-4925.

RESTAURANT hot-dogs, subs, "fast food", 2167 A., Ste-Catherine ouest, $48,000, $18,000 comptant, bail 5 ans $500. Occasion, 735-3249.

RESTAURANT mobile, vente rapide, contrats débutants pour expositions, offre alléchante, 581-7468, 585-3715.

RESTAURANT neuf, licencié, à vendre, possibilité maison, 8904 Lajeunesse, 384-4717, 384-2464

RESTAURANT à vendre au prix de l'inventaire, $30,000, 259-2315.

RESTAURANT à vendre, capacité 200 personnes, licence complète, avec piano-bar, spectacles, n'importe quelle offre considérée, cause de maladie, 474-3047.

RESTAURANT sur la Rive Sud à vendre, très bon chiffre d'affaires, 464-6024 ou 467-9613 demander M. Provençale ou Piétro.

RESTAURANT salle à manger, 46 places, cuisine canadienne, avec grande possibilité pour pizzeria dans secteur manufacturier, bon futur, avec logement et propriété si désiré, Donald, 256-7483.

RESTAURANT-CAFE l'Oasis. 1191 Mackay, 621-8927, 733-6459.

RESTAURANT, bar 5 jours, situé dans immense immeuble à bureaux, même propriétaire 10 ans, profit net $65,000 par année. Prix, conditions discutables. Michel Farhat, 281-1515, 933-9607.
DES ROSIERS, courtier.

RESTAURANT, snack-bar, possibilité $800, Verdun, termes, 934-1611.

RESTAURANT: snack bar, 35 places, bon chiffre d'affaires dans mini centre, cause maladie. Robert Longaré, 255-8821.
M. LACHAPELLE, COURTIERS

RIVE SUD, dépanneur licencié, vente $325,000 et plus, avec maison atenante, cause maladie, acheteurs serieux seulement, 1-773-7845.

RIVE SUD: j'ai plusieurs, excellents dépanneurs, investissez avec confiance, râtez pas cette opportunité. Robert Landry, 467-2156, 467-1785.
IMM. SELECT, COURTIERS

RIVE SUD: restaurant salle d'amusement tout équipé. Comptant un logement à l'arrière. Bonne possibilité. Prix raisonnable. Claude Côté, 656-4500.
IMM. BEAUDRY, COURTIER

ROUTE de liqueurs F.B.I. à vendre, 691-9919.

SALAISON gros et détail, très bon chiffre d'affaire comprenant: tout l'équipement nécessaire pour son bon fonctionnement. Jocelyne Germain 468-2781.
Imm. Simard Crtr. 462-3600

SALLE à diner, 40 places, ouvert 5 jours par semaine, bonne clientèle, doit sacrifier cause maladie, 524-7989.

SALON de coiffure / Esthétique, Ahuntsic, loyer $165 chauffé, aucune offre raisonnable refusée, 381-2113 683-6957.

SALON de coiffure pour dame plus boutique cadeaux souvenir. 387-6142, demandez M. Côté.

SALON de coiffure et d'esthétique, 1500 pi ca, centre-ville. Ecrire La Presse, C.P. 6041, Réf: 6990, Succ: A, Montréal H3C 3E3.

SALON de coiffure à vendre. Bonne clientèle. 387-1122.

SALON de coiffure pour dames à Montréal Est, établi 35 ans, loyer $155, tout équipé $9,000, 486-6727 soir.

SALON de coiffure dame, Ste-Catherine est. 526-5754.

SALON de coiffure à vendre, clientèle bien établie, 336-6486.

SALON de coiffure, homme, centre d'achats, clientèle établie, bon spot, aubaine, 671-0629.

SALON de coiffure dames, moderne, près centre d'achats Versailles, métro Radisson. Raymond Pomel 878-9731, 288-4575, 351-1386.

SALON DE COIFFURE A VENDRE - 324-4549

SALON FUNERAIRE: 2 salons funéraires, très bien situé, entièrement équipé avec roulant, belle bâtisse. S. Cash, 725-9183, 259-5861.
A.E.LePage, courtier

SITE Touristique, à bord de lac, 10 acres, comprenant bar salon style suisse, épicerie résidence, camping 75 emplacements. 1-819-785-4131

SNACK BAR doit vendre, loyer $150 par mois pour 5 ans, 381-8553.
EXCELSIOR COURTIER

ST-BASILE: distribution en gros de confiserie. Bon territoire etabli depuis 3 ans. Bons revenus. Exclusif. René Bouchard, 653-3339, 467-1211.
Fiducie du Québec, courtier

ST-EUSTACHE, lingerie pour enfants 0 à 6X ans, bonne condition, 435-4953, après 6h.

ST-HILAIRE: station service, 4 pompes, 2 lifts, mécanique et réparations générales. Grand terrain. Excellent emplacement. Denise Prieur, 467-2156, 467-3906.
IMM. SELECT, COURTIERS

STE-ANGELE DE MONNOIR: devenez propriétaire d'un commerce seul et unique de ce genre. Bâtisse comprenant restaurant, salle à manger, bar salon ainsi que 3 logements. Tout a été rénové en 79. Vraie aubaine. George Dépot, 651-5710, 274-8921.
IMM. BEAUDRY, COURTIER

STE-CATHERINE, (près métro Papineau) restaurant licencié, chiffre d'affaires $270,000 bon bail, chauffé, comptant $40,000. Léo Gauthier, 866-9641 ou 522-7433.
TRUST GENERAL COURTIER

STE-THERESE, bar-salon, bien situé, capacité de 100 personnes, piste de danse, permis bar salon, danse, bonne aubaine, bas prix. Paul Myre, 430-5311 ou Immeuble T.M.S. Inc. 430-4207.

TABAGIE dans édifice, pas de compétition, $55,000, 352-6101

TABAGIE variétés, jouets, dimanche fermé, profit net $1000 semaine. Comptant requis $40,000. Gros stock inclus. Imm. Delphi 735-5291.

TABAGIE, $13,500 inventaire inclus, près bouche métro, excellent potentiel. M.L.S. Lorraine Fournel, 354-2950 ou 722-2034.
DES ROSIERS, courtier.

TABAGIE, affaires $500,000, prix $40,000, comptant $20,000. Rectan 273-4080. Immo-Québec courtier.

TABAGIE: centre ville, secteur achalandé, très bon potentiel. Chiffre d'affaires $425,000. Comptantrequis $25,000. Claude Landry, 645-7451.
M. LACHAPELLE, COURTIERS

TABAGIE: à Laval affaire $355,000 bien équipé, stationnement, bilan, coin exceptionnel. Comptant $50,000. R. Mongeau 382-4330.
LE PERMANENT, courtiers

TABAGIES Rosemont et Anjou. Affaire $200,000 et $390,000. Si vous cherchez un commerce, faut absolument avoir comptant $25,000 et $35,000. R. Mongeau 382-4330.
LE PERMANENT, courtiers

TAXI Montreal Plymouth 77, 6275 Casgrain. 272-3277.

TERRAIN d'autos usagées à louer, clôturé, pavé, équipé, 934-1611.

TERRAIN de camping en banlieue de Montréal, sur le bord du fleuve St-Laurent, 35 places pour maisons-mobiles, 60 places pour roulottes. Eau, égoûts, électricité. Revenu net annuel environ $50,000. Pour plus amples renseignements, appeler Gilberte Bourgault 581-0220 - 3291.
ENTREPRISES REPENTIGNY

171 Commerces à vendre

USINE, de portes et fenêtres aluminium avec bâtisse, très bien équipé, D. Marleau, 656-0660 ou 678-3877 ou G. Thibert, 656-0660 ou 937-9923.
DES ROSIERS, courtier.

VENTE et réparation de télévision, système de son, avec ou sans propriété, 42x102, très bien situé, route 112, St-Césaire. Claude Meunier 773-9828, 464-3401.
LE PERMANENT, courtiers

VOULEZ-VOUS: coiffer à votre compte? L'occasion se présente à vous avec ce salon qui réalisera votre désir, situé sur la rue Hochelega. L. Cournoyer 254-4591, 376-4193.
LE PERMANENT, courtiers

173 commerces a louer

BAR SALON restaurant. Meublé, équipé au complet. Inventaire à vendre. 514-884-5757.

DEPANNEUR à louer, 766-6580

RESTAURANT à louer à Pointe-Calumet, tél. 473-7590.

175 commerces demandes

INTERESSE à louer avec ou sans option d'achat tous genres de commerces, 334-1084.

LE SEUL COURTIER, qui s'occupe exclusivement de vente de commerces. Placement Maybert, Robert Mayrand, 382-7992.

205 hypotheques

A BAS INTERETS $2000-$800,000. 1ère, 2e, Mlle Léona Laberge courtier, jour, soir: 486-1106

A PRETS DIRECTS
1ère et 2e hypothèque
Bas intérêts-un jour
GUARANTEE HYPOTHEQUE
482-1656
Soir: 481-1238

ABAISSEMENT: première-deuxième hypothèque. Jour, soir: 729-4332.

ACHAT VENTE échange, prêt de 1ère et 2e hypothèque au taux de 12 1/2%. Administration et gestion immobilière. Service rapide professionnel. Investissement Genesea Inc. 878-9211

ARGENT du particulier, prêterais 1ère et 2è hypothèque. Jour 482-7797, soir: 482-7053.

DACTYLO commis parfaitement bilingue pour compagnie d'hypothèque et d'immeuble, à Place Crémazie. 381-3961

HYPOTHEQUE 2e ou 1ère, sur propriété à revenus. Société de prêt privée. 332-4110

231 Occasions d'affaires

Franchise
Super nutter™
Attaquez-vous à un marché en croissance en tant que propriétaire d'une franchise d'un groupe déjà établi en Ontario et qui s'établit maintenant au Québec. Territoires exclusifs et protégés disponibles à Montréal, Québec et Sherbrooke. Capital requis $30,000. et financement additionnel disponible.
Pour plus d'informations, appelez: LES FRANCHISES D'AUJOURD'HUI INC. (514) 844-6233

A QUI LA CHANCE! commerce lucratif 30 ans. Huot, "Beau Lac" crtr. 389-6115.

AGENT
EN SERVICES ALIMENTAIRES POUR LE GRAND MONTREAL
La personne doit connaitre ou présentement solliciter des exécutifs en personnel ou autres cadres qui octroient des contrats en services alimentaires dans les édifices commerciaux, l'industrie, les écoles et les institutions. Aucune connaissance en services alimentaires requise. Occasion très avantageuse. Paul Lamothe 365-3517 ou 381-2161.

AI $100,000 disponible pour association dans commerce ou idées nouvelles avec avenir, ai expérience pour organisation et vente. C.P. 475, Station Beaubien, Montréal.

AUBAINE 700 paires de souliers Joyce en cuir $2.50. 527-4422.

AUBAINE: Boul. Dorchester face C.B.C. 16 apps 4½ subvention $250,000 approuvé S.C.H.L. et Ville Mtl. 526-4421, soir: 488-7584

AVONS BESOIN 1ère hypothèque $10,000 au taux de 16%, bungalow. 878-9211

BALANCE DE VENTE, 2e hypothèque $8,000, propriété à revenus, peut être escomptée à 25%, professionnel. 878-9211

BOUTIQUE de jeans, secteur St-Michel Rosemont, face future station métro, bon chiffre d'affaires, 729-0889

CANADA + FLORIDE
Associés demandés, entreprise établie, visa accessible "U.S.A", capital requis Canada $15,000. Floride $30,000. Investissement remboursé si nécessaire et garanti par actions. Participation aux profits. Actif si désiré. Ecrire MAPCA Inc., C.P. 297, Station Youville, Montréal H2P 2V5.

COMMENCEZ votre commerce de commandes postales. Nouvelle cassette explique comment. Information gratuite: Mon-Ami, 209 Castle Rock Drive, Unit 2, Richmond Hill, Ontario L4C 5M2

Inventions
Idées nouvelles
Recherchées pour commercialisation avec ou sans brevets ou prototypes. M. Aillaud.
875-5191

LES INVESTISSEMENTS Genesea Inc. recherche investisseurs sérieux dans secteur immobilier. Des profits réalisables jusqu'à 50% annuellement. Nous garantissons un minimum de 18% de rendement annuel sur votre argent. Nous nous spécialisons dans l'achat, la vente, le financement, l'échange, l'administration, la gestion immobilière. Service Professionnel 878-9211

LOT de robes d'enfants à vendre, exclusives, 465-3853.

MAISON de campagne et 10 unités de motels, à louer $500 par mois ou à vendre. Particulier. 665-0435.

NOUS ACHETONS ET VENDONS Balance de marchandise et faillite. 844-9323.

PERSONNE dynamique, meneur d'hommes, sérieux, 25 ans, M. Lachance 698-1764.

POUR entrepreneur ou groupe d'entrepreneurs, terre à vendre dézonnée dans la paroisse d'Iberville, environ 70 arpents carrés à 25¢ le pi car., coin autoroute 35 et Chemin St-Edouard (ancienne terre Frères Maristes). Viaduc projeté, taxes très basses. 514-348-1262 ou mallez offre à Octojan Ltée, C.P. 24, St-Jean sur Richelieu, J3B 6Z1.

RELAIS, pour routier sur transcanadienne accessible des deux côtés, très rentable. D. Marleau, 656-0660 ou 678-3877 ou G. Thibert, 656-0660 ou 937-9923.
DES ROSIERS, courtier.

TERRAIN de stationnement, gaz bar à louer, centre ville. 526-4421, soir 488-7584, 481-7845

VOUS voulez faire un bon placement? Distributeur canadien avec produits très demandés et marchands partout au Canada. Clientèle locale bien établie, service après-vente. A vendre avec tout l'équipement. Conviendrait à 1 ou 2 associés. Composer 648-7122 le soir et fin semaine.

241 Associés demandés

ASSOCIE demandé, boutique de mode et coiffure. 276-7670.

ASSOCIE demandé, pour exploitation d'érablière et construction de maison, (819)888-2765.

ASSOCIE demandé, restaurant fruits de mer et club de nuit, 354-9383. 19h à 22h.

COMPAGNIE très profitable, en opération, $35,000, cause autre commerce. 665-7051.

IMPRIMERIE établie depuis 2½ ans, en pleine expansion, cherche associé ayant argent liquide, clientèle établie, bon chiffre d'affaires, 471-2574, 478-2294.

★ AVIS ★
Toute cessation de parution... Tout changement dans votre annonce classée doit être fait avant 5h p.m. la veille
Le numéro à composer est
• 285-7205 •

205 Hypothèques

DEUXIEME ou première hypothèque, spécialité: maisons, chalets; intérêt seulement si désiré, prêteurs privés: jour, soir et fin semaine 525-2661

PRET 1ere, 2e et temporaire, chalets, particulier. 254-3464.

RAPIDEMENT: 1ère, 2e, consolidation dettes jour, soir; 387-1696

TAUX exceptionnel pour propriétés et secteur A-1, résidentiel seulement, (achat et refinancement), 861-2000, R. Bachand.

1ère-2e. Balance vente. Notaire. Rapidement. Jour, soir: 729-4332.

211 argent a preter

A-1 argent disponible pour achat ou création de commerces, 374-4933.

ABAISSEMENT hypothécaire, financement petites et moyennes entreprises, balance de vente, argent pour achat ou création de tous genres de commerces, capitaux pour constructions commerciales, crédits rotatifs ou intérimaires. Gestion Sudriv 374-4933, 374-2558, 374-4422.

ACHETONS et escomptons chèques postdatés sur balance de vente et commerce. 725-2449.

PRETS COMMERCIAUX
Hotel, motel, restaurant, taverne, appartement, bureaux, centre d'achats, etc.. 281-1717.

PRETS PERSONNELS-HYPOTHECAIRES ET COMMERCIAUX. 354-3232.

213 argent demande

AI BESOIN 2e, $20,000, valeur $85,000, intérêt, 641-1526.

AVONS BESOIN de $15,000 à $250,000. 1ère et 2e hypothèques de 14%, 25% et plus. Aussi balance de vente à liquider. 878-9211

BALANCE de vente, triplex, Ahuntsic, $28,000 à 18% dû dans un an pour $24,000, 671-4395.

BESOIN 1ère hypothèque: Poupart $38,000- Laurier $30,000- Ste Geneviève $31,000- Rigaud $13,000- St-Hyacinthe $13,000- Mascouche $30,000- Côte des Neiges $22,000-18%- Laurier $30,000- 481-1431

BESOIN 2e HYPOTHEQUE; 20%- Boul. Pie IX $12,000- Laval ouest $15,000- Chambly $5,000- Candiac $16,500- Pointe aux Trembles $50,000- Lajeunesse $30,000- St-André $6,000- Chambly $15,000- Goyer $50,000- Repentigny $12,000, 481-1431

MONTREAL, $6,000. 2e désiré, 17%, 2 ans, sixplex, privé. 691-3357.

231 Occasions d'affaires

TERRASSE OUTREMONT
• SOLARIUM
• VUE PANORAMIQUE
• INTERPHONE
• BALCON PRIVE
• PISCINE INTERIEURE
• SAUNA
• GYMNASE
• SALLE DE RECEPTION
• STATIONNEMENT INTERIEUR
• AGENTS DE SECURITE
2½-3-3½
Occupation immédiate ou ultérieure
277-4139
33, Côte-Ste-Catherine
T-1142

301 Appartements à louer

**CH

ANNONCES CLASSÉES

301 Appartements à louer | 301 Appartements à louer | 301 Appartements à louer | 301 Appartements à louer | 301 Appartements à louer | 301 Appartements à louer | 301 Appartements à louer

Il y a sûrement là un petit coin pour vous

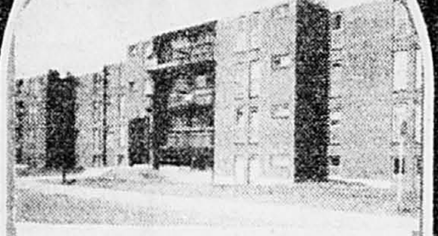
APPARTEMENTS
Péloquin



Brossard
Taux de loyers:
3½ 4½ 5½
à compter de $205

Pour renseignements et visites:
1125, rue Provencher #300B. Tél.: 672-5911
Visites sur rendez-vous.
1 mois gratuit

DOMAINE
RIVOLI



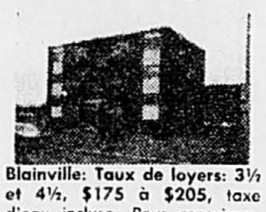
Greenfield Park
Taux de loyers:
3½ 4½ 5½
$206 à $265
Pour renseignements et visites:
1530 rue Baron, #103
Tél.: 656-9410
de 14h à 21h
1 mois gratuit

PLACE DU NORD



Montréal-Nord
Taux de loyers:
3½ 4½ 5½
de $212 à $240
Pour renseignements et visites:
12360 Place St-Jacques
Tél.: 322-4211
de 13h à 21h

Appartements **Carré Royal**



Blainville: Taux de loyers: 3½ et 4½, $175 à $205, taxe d'eau incluse. Pour renseignements sur les visites, les indications routières et les services: M. Michel Otis: 354-1433.

Abri des Mouettes



Pointe-Claire: Taux de loyers: 3½ et 4½, $237.50 à $301. Vue sur le lac St-Louis. Pour renseignements et visites: 55, Lakeshore, tél.: 683-5075. De 9h à 21h.

S-1021

Société canadienne d'hypothèques et de logement — Canada Mortgage and Housing Corporation

Montréal Trust

Chez nous, vos intérêts sont bien servis.

1 AHUNTSIC
10690 Francis
1½ - 2½ - 3½
à compter de $135
Chauffage, eau chaude compris

2 AHUNTSIC
70 ouest, Henri-Bourassa
1½ et 2½ meublés
à compter de $175
Tous services compris.

3 CARTIERVILLE
Rond-point Desjardins
11710 St-Evariste
1½-3½ à compter de $135
Chauffage, eau chaude compris

4 CARTIERVILLE
Rond-point Desjardins
11585 St-Evariste
1½-3½ à compter de $160
Tous services compris, sauf taxe d'eau

5 MONTRÉAL
8498 est, St-André
Près métro Crémazie
1½ meublé
Tous services compris $170

6 STE-GENEVIÈVE
Terrasse Richelieu
3½ meublé, tout compris $195
4½-5½ taxe eau comprise
à compter de $230

M-0119

RENSEIGNEMENTS: 336-4330

PLACE DU CERCLE
3555, rue BERRI
Métro Sherbrooke
(métro sous l'édifice)
PREMIER MOIS GRATUIT
1½ Studio 3½
4½
- Climatisation
- Promenade commerciale
- Parking à l'intérieur
- 4 ascenseurs
- Buanderie
- Piscine
- Sauna
- Terrasse

Occupation immédiate ou plus tard
Pour tous renseignements téléphonez au
281-1551
Heures de bureau:
Sur semaine 11h à 20h
Samedi, dimanche 11h à 17h.
A-2870

L'AVILON



Appartements modernes pour les gens du centre-ville
Grands 1½ - 2½ - 3½. Meublés ou non, piscine, sauna, terrasse.
3475, rue Saint-Urbain
842-3650
I-0653

GARÇONNIÈRES
$260 ET PLUS
Studios spacieux dans importante tour d'habitation qui vous offre les avantages suivants:
- armoires immenses
- cuisine fermée cuisinière et réfrigérateur
- tentures pare-soleil
- vue agréable
- grands balcons
- tour d'habitation luxueuse
- immeuble à l'épreuve du feu
- service de sécurité
- piscine, sauna, terrasses
- centre commercial interieur

...À 10 minutes du centre-ville!
Rockhill 738-4704
« Notre souci: votre confort »

LE COMESOL



Appartements variant du studio au 5½
332-6490
335, boul. De Guire
VILLE ST-LAURENT
A-2192

VERDUN CHÂTEAU GALT
Tout près de trois (3) stations de métro
OCCUPATION IMMÉDIATE
1½ - 3½ - 4½
PRIX À PARTIR DE $185
Incluant: poêle, réfrigérateur, tapis mur à mur, chauffage central, vidéo-câble, ascenseur laveuse-sécheuse. Garage chauffé avec entrée électronique moyennant un léger supplément.
OUVERT TOUS LES JOURS JUSQU'À 21 H
Pour plus d'information téléphonez-nous ou venez nous rencontrer au:
855, rue Galt
Verdun
767-3611

BROSSARD
Logements neufs
JUIN - JUILLET
À MOITIÉ PRIX
Les APP. TISSERAND
3½ - 4½ régulier
5½ à deux étages
Ascenseur - Tapis mur à mur - Intercom - Chute déchets - Espace rangement - Service conciergerie.
Arrière centre d'achats PORTOBELLO - Voisin parc municipal, piscine, terrain de jeux pour enfants.
À 20 minutes Place Bonaventure ou du métro par la «31» de la CTRS.
Visible 10h a.m. à 9h p.m.
465-5892
L-1518

PEEL PLAZA
3460 Peel
au nord de Sherbrooke
ALCÔVES et 3½
Occupation immédiate ou future
S.V.P. Appelez:
288-3173
P-1548

DOMAINE LES ÉRABLES
4½ (occupation immédiate)
- Poêle, réfrigérateur inclus
- Taxe d'eau payée
- Stationnement extérieur
- Piscine extérieure
- Service de conciergerie

Administre par: Administration immobilière G. Bertrand inc.
1035 Hyman Drive app. 3
DOLLARD-DES-ORMEAUX
683-9430
A-2841

COINCÉ



par les loyers exorbitants du centre-ville?
Venez en discuter et savoir comment économiser sur vos frais de logement au centre-ville sans devoir pour cela sacrifier les avantages que vous exigez...
Piscine chauffée, court de squash, gymnase, saunas, restaurant, boutique de nettoyage à sec, dépanneur — le tout sur les lieux.
1½ • 2½ • 3½
meublés si désiré
Des appartements avec moquettes, climatisation, salons en contrebas avec balcons privés.
935-4673
LA CITADELLE
2125 St-Marc
juste au sud de Sherbrooke
P-0109

Habitez là où tout est luxe, confort et tranquillité
Studios, 3½ penthouse
Nous vous offrons:
- Tapis mur à mur
- Piscine intérieure
- Sauna
- Salle de lessive
- Métro a deux pas
- Stationnement intérieur
- Patio-soleil
- Magnifique restaurant
- Taxe d'eau incluse

DANS UN IMMEUBLE LUXUEUX
Bureau de location ouvert: du lun. au ven.: 9h a 21h. Sam. et dim.: 12h a 18h.
Le Solier
2250, rue Guy
Tél. 932-1358

2 mois gratuits
10% de réduction pour retraités et 3e âge.
1½ - 2½ - 3
Piscine couverte, garage intérieur
$175. à $250.
489-1255
3415 GIROUARD
C-1807

Place de l'Authion
5975-5995 de l'Authion
(situé derrière Place Versailles)
2½-3½-4½
Appartements modernes
Piscine. Sauna. Tennis.
Stationnement inclus.
Jour: 354-1958
Soir: 353-6389
A-2192

5770 ST-LAURENT
(coin de Bernard)
Personnes de l'âge d'or sont les bienvenue!
à partir de $140
1½ - 2½ - 3½
Propre, fraîchement peinturé, tapis mur à mur, chauffé, concierge, situé près arrêt d'autobus.
Inf.: 279-5877
app. 27 S-1146

Place PAPINEAU
(1825, Ste-Rose)
entre Dorchester et Ste-Catherine
1½ - 3½ - 4½
1 ch. a c. 2 ch. à coucher
1 MOIS GRATUIT
A partir de $220
Près du métro Papineau
Edifice neuf, concierges, dépanneur, piscine intérieure, tapis mur à mur, poêle et réfrigérateur.
522-5434 • 522-5558
entre 9h et 21h
H-1085

LE COMESOL



Appartements variant du studio au 5½
332-6490
335, boul. De Guire
VILLE ST-LAURENT

2 mois gratuits
10% de réduction pour retraités et 3e âge.
1½ - 2½ - 3
Piscine couverte, garage intérieur
$175. à $250.
489-1255
3415 GIROUARD
C-1807

Place de l'Authion
5975-5995 de l'Authion
(situé derrière Place Versailles)
2½-3½-4½
Appartements modernes
Piscine. Sauna. Tennis.
Stationnement inclus.
Jour: 354-1958
Soir: 353-6389
A-2192

VIEUX LONGUEUIL
3 immeubles en béton. Cuisinière, réfrigérateur, ascenseur, concierge résidant, chauffé, électricité et taxe d'eau inclus, stationnement extérieur inclus, garage optionnel.
LE ROUSSILLON: 3½ — 4½
725 DE ROUSSILLON — 674-1885
LE D'AUVERGNE: STUDIOS 3½ - 4½
750 D'AUVERGNE — 674-1885
C-3101

Les Cèdres
5025 boul. des Sources
Pierrefonds
1½ 2½ 3½ 4½ 5½
de $162 à $332
684-4651
C-1941

En commandant votre petite annonce à 285-7111, vous n'avez qu'à donner le numéro de votre carte CHARGEX

DORVAL
485 Bourke
1½-3½-4½
Immeuble moderne
ascenseur, poêle et réfrigérateur, bien éclairé, balcon, stationnement intérieur, chauffé. Loyer à partir de $160
631-5941
S-1145

Une visite vaut mille mots

Phase II
PLACE

SIMPSON
3470-3480 SIMPSON
935-9192 935-9244

ST-BRUNO
À LOUER
Luxueux logements, studio 3½-4½, poêle, réfrigérateur fournis, à partir de $170. Site résidentiel.
465-5713
D-1543

SOMMET DE LA MONTAGNE
3620 Ridgewood
à quelques minutes de centre-ville
3½ - 4½
occupation mai ou plus tard
Voir surintendant
M. Addison
M-2412

AVEC OU SANS BAIL
Bélanger & Lacordaire, 2½-3-3½-4½, meublé ou non, piscines, ascenseur, 259-4441, 259-0426

BLOOMFIELD 2½, équipé, chauffage électrique, 747-4366.

BOUCHERVILLE 3½, 4½, 5½ neufs. Construction de béton. Bonne insonorisation, chauffage électrique, ascenseur, tapis mm; électricité et taxes incluses. À Partir de $255. 30 Montarville, 739-2268, 655-4822.

BOUCHERVILLE, 5½, bord de l'eau, luxueuse maison apt. ascenseur, incinérateur, intercom, tapis dans passage, antenne maitresse. Grand balcon. Vue sur le fleuve etc..655-8630 482-4141.

BOUL. CARTIER LUXUEUX
3½, 4½, construction neuve, poêle et réfrigérateur, lave-vaisselle, foyer naturel, piscine. 681-2189, 382-5180.

BROSSARD, 4605 Grande Allée, 3½-$210, 4½-$235, 5½-$260, 1er juillet, 659-8991, 676-0503.

BROSSARD, 4605 Grande Allée, 3½; $185 à $210, 4½; $200 a $235, 5½; $260, 1er juillet, 659-8991, 744-0181, 676-0503.

Côte-des-Neiges 4858
LE ROCKHILL
"Notre souci: votre confort"
738-4704

CARTIERVILLE 6061 Emile Nelligan, grands 2½, 4½, balcon, poêle, réfrigérateur, près gare, 331-7348, 331-1476.

CENTRE-VILLE 625 Milton. Près Université McGill et hôpital Victoria dans building moderne avec piscine, sauna et terrasse. A louer 3½ non meublé. 845-3618

CHAMBORD, près du metro Laurier, 3½, non meublé, libre 1er juin, 521-4143, après 7hPm.

CHATEAUBRIAND 7220 et 1410 St-Zotique, 2½, 3½, 4½, moderne, près métro. 276-7310, 271-4896, 270-2714.

CHOMEDEY Boul. Cartier, 3½-4½, très grandes pièces équipées Chauffage central, aussi chauffage électriaue avec thermostat individuel dans chaque appartement. Près école et moyens de transport. Loyer raisonnable. 681-3490.

CHOMEDEY-OUEST: 3½-4½-5½ Flambant neufs. Très grandes pièces, équipés, quelques-uns avec moquette, chauffage électrique. Stationnement. Près centre commercial et moyens de transports. Loyer raisonnable.
687-0276 ou 687-0397

COTE-DES-NEIGES
1½, 2½, 3½, 4½, à partir de $95. Poêle, frigidaire, près au college Brébeuf et de l'université, hôpitaux, parc, centre d'achats, transport rapide. 6675 Darlington. 739-2268.

CUROTTE près Sauvé, 3½, tranquille, semi sous-sol, 1er et 3e étages avec balcon, $100-$110-$115. 525-4630, 387-7887. Visite 9795 Curotte app. 1.

DELORIMIER Jarry, grand 3½ moderne, 220, balcons $135. 689-2755.

DEZERY 3590, 3495, 1½, 2½, meublés. 3½, 4½ non meublés. Cuisière, réfrigérateur, chauffés, eau chaude. Juillet 524-7885, 522-5189

DU HAVRE près métro Frontenac, 3½, $150 juillet, 4½, $155 juin, Poêle, réfrigérateur, 521-4041.

DUVERNAY 3½, 4½, 1145 Plessis, chauffage électrique, stationnement privé, tapis mur à mur, sorties laveuse et sécheuse, poêle et réfrigérateur fournis si désirés. Service de concierge. 661-5164.

FLEURY est 3161, 3½-$125, 4½-$150. 274-6511 ou 389-9959.

GRATUITE ACCORDEE
Chauffés, meublés ou non
3285 LANGELIER 256-4662
2575 AIRD 253-3024
4295 HOCHELAGA 256-8519
4460 ONTARIO 259-8569
2665 FRONTENAC 525-3324
3620 MESSIER 525-4862
10 350 TER. FLEURY 382-8104

H.BOURASSA Est, 3201, 3½, 4½, à partir de $195, tout compris sauf électricité. Edifice béton. Moderne. Poêle, réfrigérateur. Venez discuter directement avec le propriétaire. 663-4029, 622-0402

HENRI-BOURASSA ouest 1605, 4½, 3½ béton, ascenseur, meublés ou non, stationnement, toutes commodités incluses, disponibles, 337-2325

JEAN BRILLANT 3371, 1½, 2½, occupation immédiate ou plus tard, près Université de Montréal. 738-1295.

LACHINE: 2860 rue Provost. Grand 3½- 4½- 5½- tous les services. A partir de $185. Tel: 634-6537.

LAVAL DES RAPIDES: 460 Boul. Laval 3½, 4½, meublés ou non, disponibles. 667-9458.

LAVAL, Chomedey, près Carrefour Laval, grands 4½, $220, entrée laveuse et sécheuse, 688-8578 et 681-5366

LINCOLN 1839, metro Guy, tranquille, bel Immeuble, 1½-4½-5½, 935-4885

LINTON près Côte-des-Neiges, Université de Montréal, 4½ juillet $140 à $160, 5½ août $150, non chauffé, poêle, frigidaire. 3765 Linton app.4. 342-5115.

LONGUEUIL, 4½, poêle-réfrigérateur, autobus CTCUM, stationnement. 670-0646.

LONGUEUIL, 50 rue St-Jacques, luxueux 4½, près du métro.

MARQUETTE 3 pièces, sous-sol au 7514, 2½ au 7518, 326-1542.

MONTREAL NORD, 4½, 5½, libre juillet, $225 à $245. Jour 725-4797, soir 322-2392.

N.D.G. 3½, chauffé, poêle, frigidaire, T.V. couleur. $175 par mois. 488-2545

PARC Ave 5231, beaux 2½-$180, 4½-$230, 5½-$280, comme neuf, 270-3048.

POINTE-CLAIRE, 25 Raynor Drive près du lac St-Louis. Luxueux 3½- 4½- 5½, tous les services et piscine extérieure. A partir de $285. Tel: 695-2015

PONT-VIAU, grand 5½, 1er, entrée-laveuse-sécheuse, libre 1er juillet, $250 par mois. 334-1939.

PONT-VIAU, 2½-3½ meublé, 4½-5½ non meublé, eau chaude et stationnement, appelez 668-2522

PRES de Masson, 3½, meublé ou non, soir 581-1211.

PRES métro Laurier, 3½, neuf, tapis, site tranquille. 288-3425, après 1h p.m. 845-9064, 284-1154.

ROXBORO Bord de l'eau, $235. 4½, plus boudoir, petit mais très joli. Entrée privée. 697-5015.

SHERBROOKE EST 7045, près Place Versailles, grands 3½, 4½, frais peints, poêle, réfrigérateur, métro. 256-3482, 331-1476.

SOUS-LOCATION Peel Plaza, au nord de Sherbrooke, 1 chambre à coucher, occupation immédiate, loyer $425 par mois incluant électricité. 288-3173.

SOUS-SOL 3½, chauffé, avec poêle, zone résidentielle, libre immédiatement, soir après 4h30 321-0207

ST ANDRE, 4½, neuf, près métro Berri, stationnement. $270. 738-3068.

ST-KEVIN 4555, maison neuve, 1½ meublés ou non, tapis mur à mur, poêle et réfrigérateur fournis. Occupation immédiate. 735-2559, 733-2827.

ST-LAMBERT app. condominium, entièrement neuf, tapis mur à mur, climatisé, piscine, sauna, tennis, près des ponts et autobus. 679-9893

ST-MICHEL 4½, libre juillet, $165 à $185. Jour 725-4797, soir 727-0460.

ST-MICHEL, 4½ fermé, 2e, $150. 376-3589 après 4 heures.

TERRASSE DES CEDRES
1750 Cedar. Maison neuve, 1½, 3½, 4½, concierge, tapis mur à mur, poêle et réfrigérateur. Occupation immédiate. 735-2559, 935-5321.

VERDUN Lesage 3980 app. 8, près Church Avenue, 3½ $135, 4½ $150 & plus. Frigidaire & poêle, chauffage locataires. Juillet. 766-6930

VERDUN
1125 Gait. Immeuble d'habitation toutes commodités, taxe d'eau incluse, 3½, 769-4272.

VIEUX-MONTREAL, luxueux grenier rénové, idéal artiste commercial, équipé, 2,000 pi car, $575 486-3623.

VILLE LEGARDEUR. 45 Hervieux, 3½, 4½, 5½, tapis mur à mur, chauffage électrique, poêle et frigidaire fournis, taxe d'eau payée. Inf.: 585-4388.

VILLERAY, 1368, 4½, $175, 388-0719.

VIMONT 3½, 4½, à louer, semi sous-sol, neuf, 663-3480.

VUE MAGNIFIQUE PARC LAFONTAINE
3½, 4½
Piscine, sauna, à l'épreuve du feu, moderne, électricité payé. 1101 Rachel près Christophe-Colomb, 521-7384. (Ouvert tous les jours)

WILSON et Sherbrooke, bas duplex, 6½ équipé, foyer, boiserie, $425 mois, libre 1er juillet, 288-5903 entre midi et 6h pm.

302 Appartements chauffés

DOMAINE L'ACADIE
Appartements spacieux à prix modérés
10542, boul. l'Acadie
près Henri-Bourassa
1½ - 2½
3½ - 4½
Eau chaude, chauffage, salle de jeu, buanderie, stationnement, piscine, parc de récréation, conciergerie, dépanneur, restaurant, autobus et métro à proximité. À 5 minutes du centre-ville.
331-3420
M-2750

LONGUEUIL
JARDINS LONGUEUIL
CARRÉ CHERBOURG
APPARTEMENTS EN BÉTON
3½, 4, 4½, 5½
Chauffés, éclairés, eau chaude, taxes payées, insonorisés, interphone, tapis mur à mur.
535 ouest, Beaubien
coin Boulogne
Longueuil
670-3640
L-1518



PARC LAFONTAINE
LE CHERRIER
1010, rue Cherrier, luxueux appartements de 1½ à 4½ incluant électricité, chauffage, taxe d'eau, cuisinière et réfrigérateur.
521-3071
H-1281

OASIS DE LAVAL
Appartements, 1½, 2½, pour personnes du 2ème et 3ème âge. Médecin, infirmière 24 heures par jour, chapelle, banque, salon de coiffure, loisirs organisés, etc..
669-2677

LONGUEUIL
PLACE VILLENEUVE
2½ - 3½ - 4½ - 5½
EN BÉTON
chauffés - insonorisés - eau chaude et taxes payées - piscine - terrain de jeux - tapis mur à mur.
2341, rue OXFORD
679-3752
L-1518

LACHINE
Appartements Roy Crescent
1530-1560
Duff Court
15 minutes du centre-ville, 4½ incluant chauffage, eau chaude, cuisinière, réfrigérateur, lave-vaisselle, tapis, taxes et stationnement.
637-1821
637-7091

Appartements luxueux spacieux et modernes à St-Lambert
Appartements climatisés
1 ou 2 chambres
Salle de bain de luxe
Lave-vaisselle
Piscine, sauna, tennis
Construction insonorisée
Electricité et taxes comprises
Les Bois de Préville
Bureau de location:
40 rue du Rhône
671-3862

Avec touche de charme espagnol
LE BARCELONA
2½, 3½: $240 A $270
Atmosphère agréable, piscine intérieure, épreuve du feu, métro McGill. 3465 Hutchison.
288-0920
(OUVERT TOUS LES JOURS)

AHUNTSIC appartements modernes, 1½-2½-3½, poêle-réfrigérateur, eau chaude, rénové, 10 minutes du métro, endroit tranquille. 5h à 9h pm: 387-7958 et 388-2480.

AHUNTSIC aubaine 3 pièces, $150, demi-sol, tranquille, ensoleillé, équipé. 10,615 Francis. 334-0080.

AHUNTSIC 1½, 2½, 3½, 9980, Papineau, coin Sauriol. 382-6806.

AHUNTSIC 1625, Sauvé est, 2½, moderne, eau chaude, équipé, $120. 3½$185, libre juillet, 384-6595.

AHUNTSIC 1735 Henri-Bourassa est, 2½, 3½, 4½, chauffé, eau chaude, équipé, 388-2826

AHUNTSIC 3½, grand, éclairé, propre, juin. 254-7980.

AHUNTSIC 9900 Papineau, 1½-2½-3½, 483-1231 ou 387-2730.

AHUNTSIC, près CEGEP et métro, 3½ et 4½, poêle et frigidaire, semi sous-sol, $175 et $185, 374-1445 382-8952.

AHUNTSIC, 1440 Henri-Bourassa, près métro, 3½, 2½, 1½, meublé ou non, 334-9719, 389-8513.

AHUNTSIC, 1615 Henri-Bourassa près métro, repeints en neuf, 2½, 3½, 4½, 384-1972, après 5½h 388-2530

AHUNTSIC, 2½, 3½, rénovés, meublés ou non, eau chaude fournie, espace de garage, 384-2416.

AHUNTSIC, 3½, métro, $160. 389-7542, 744-2197.

AHUNTSIC, 3½, semi sous-sol, équipé, 1er juillet. 332-5898.

AHUNTSIC, 3½, 4½, très propre, poêle réfrigérateur, près parc et métro, 10050 Meilleur, 389-5594.

AHUNTSIC, 3½, semi sous-sol, chauffé, eau chaude fournie, tranquille. 389-9259.

Al beau 3½, Domaine Préville, Rive Sud. $260, garage, piscine inclus, 270-7159 465-3086.

AMHERST 1485, 1 pièce non meublée, poêle frigidaire, dame seule.

ANJOU
3½, 4½, électricité, chauffe, ménage fait, près galeries d'anjou, metro. 351-4092, 353-0373

ANJOU, grand 3½ ensoleillé, chauffage, eau chaude et taxe inclus. Tranquille. 352-6830, 729-9737

ANJOU, grand 3½ à sous-louer, $215/mois, près autobus. 352-3622.

ANJOU, 2½-3½, chauffé, poêle-frigo fournis, 352-0548.

ANJOU, 6700 Des Roseraies, 7271 de la Nantaise, derrière galeries d'Anjou, 3½, 4½, 5½, chauffés, taxes payées, piscine, ascenseur, cuisinière et réfrigérateur, tapis, intercom., stationnement intérieur ou extérieur. Juillet. 354-1272, 354-3819

ANJOU, 7400 Beaubien est, 2½, 3½, 4½, tout inclus, tapis, poêle-réfrigérateur ou non, ascenseur, piscine extérieure. 354-0413.

APPARTEMENT La Cité, 3,600 av. du Parc, 3½, $325 mois, stationnement et club de santé gratuits, 1er juin, 844-4569, travail 285-1450 poste 210, demandez Nicole.

APPARTEMENTS PLACE VERSAILLES
7235 Pierre Corneille #101
Face au centre d'achats, près du metro Radisson, tunnel Louis Hippolyte Lafontaine.
GRANDS 2½,3½,4½
Piscine extérieure, sauna, stationnement, occupation immédiate.
353-1900

APPARTEMENTS à louer, 3½-4½, tout meublé si désiré. 8645 boul. Pie IX, 725-9923

AU 66 est boul. St-Joseph, appartements chauffés, modernes, ascenseurs, près métro Laurier, 2½, $200, meublés $220, libres juin, juillet. 3½, $230, meublés $250. Libres juillet. 843-3731.

AV. MADISON 2285, 3½, $190. Grande garconnière a partir de $155, 4½, $240. Décoration récente, moderne. Taxes payées. Juin et juillet. 481-7327.

AVENUE DES PINS ouest 1300, 1½, foyer, poêle-réfrigérateur, $230. 844-0664.

AVENUE Victoria 5355, 3½, rez-de-chaussée, occupation immédiate; aussi 2½, 739-9155.

BEAU 3½ repeint, $225-$250. Edouard-Montpetit, près de U. de M. 737-4991, 342-2048.

BEAUBIEN-Denormanville, 3½, 4½, poêle réfrigérateur, 382-3105.

BEAUBIEN 5420, 3½, 4½, chauffé, eau chaude, $185 ou $215. Après 1h.

BEAUBIEN, 25e, chauffé, eau chaude fournie, 3½ meublé libre, 4½ meublé ou non meublé. 728-4039, 655-8103.

BEAUDRY, 1653 près métro, 4 pièces, eau chaude, poêle réfrigerateur, balcon, 2e étage, $225, 669-2710.

BEDFORD, 2975, 3095, 4½, 3½, 2½, chauffé, équipé, 738-4891, 342-1018.

BERCY 2645 app. 3, 1½ immédiatement, $100; 3½ $165; 4 $180, chauffé, eau chaude, juillet. 526-1358

BERRI: 9580 près métro Sauvé, 3½ pièces $165. Chauffé, 1er juillet, R. Couture, 878-3351.

BIRNAM 8425, 3½-4½-5½- près Liège, chauffé, concierge, $125 à $280. 849-7061

BISHOP 1176, 1½, propre, tranquille, raisonnable, 866-9257 277-4462.

BOUCHERVILLE, 4½, demi sous-sol moderne, chauffage-électricité-taxe payés. $235. 465-6697.

BOUCHETTE 4790, coin Victoria, 1½ meublé, 1½, 2½ non meublés, immédiatement, 1½, 3½, 1er juillet, frais peints après magasins, autobus, parc, écoles, face futur métro, Harvey: 733-8597, M. Morris: 482-6863.

BOUL PIE IX 6650 et 6670, 4½, 3½, 1½, concierge, 721-5326.

BOUL ST-JOSEPH 3665, 4½-$210, 5½-$255. S'adresser app. 8, 849-7061

BOUL. l'ACADIE coin Henri-Bourassa. 1½, 2½, 3½, 4½. Prix très raisonnable. 331-3420 ou 3421.

BOUL. St-Michel 4½ non meublé, 3½ meublé ou non. Libres immédiatement. 725-4900, 323-0706

BOUL. ST-MICHEL coin St-Joseph, 3, 3½, 4½, eau chaude, poêle, réfrigérateur, taxe d'eau payée, 728-8522.

BREBEUF 5201, face parc Laurier, 3½, poêle, réfrigérateur. 525-4594

BROADWAY NDG 1½,2½,3½, $155. 526-4421 soir: 482-9957, 488-7584

BROSSARD, 5555 Marie-Victorin, 4½, 3½, poêle, frigidaire, eau chaude, meublés si désiré, autobus à la porte, 7 min. centre-ville ou metro, raisonnable, 672-4100, 376-3781.

C.D.N. grand 4½, 3½, 2½, près Wilderton, U. de M. chauffé, équipé, renové, salle lavage, prêt maintenant, juin, juillet, août. 2770 Gover, 341-6669, 731-5061, 2740 Gover, 739-4213.

C.D.N., grands 1½, 2½, 3½, 4½, $165 à $320, équipés, 739-2913.

ANNONCES CLASSÉES

302 Appartements chauffés

C.D.N. St-Kevin, 3½, 4½, à partir de $175, eau chaude fournie. 483-2797, soir.

C.D.N., Légaré et Linton 4030 app.2, 3½, 4½, 1er juillet, 739-0536, 737-6036, 737-2139.

C.D.N., Plamondon, 2½, 3½, chauffé, équipé, raisonnable, 737-9251.

C.D.N., 2½, 3½, 4½, équipés, très propres, à partir de $140, situés à 2 pas du métro. Sur semaine: 933-4458.

C.D.N., 3½, grand, fenêtres chaque pièces, balcon, poêle réfrigérateur, concierge, près centre d'achats, $210, 733-0400.

C.D.N.: Edouard-Montpetit, près Decelles, 2½-$190, 3½ $230, chauffées, poêle, réfrigérateur, 843-3731.

C.DN. 5591 Gatineau, 3341 Maréchal. 3½. 738-0628; 738-3040.

CARTIERVILLE
Près du train
12,145 BOUL. LAURENTIEN
2½-3½-4½
INCLUS
.Chauffage
.Eau chaude
.Réfritérateur
.Piscine
.Concierge
Meublés si désiré
331-7032

CARTIERVILLE, 5685 Du Domaine, immédiatement ou plus tard, 3½, chauffé, près train Val Royal, très propre et tranquille, $255, 334-6153.

CARTIERVILLE 6111 Gouin Ouest, 1½; $140. 3: $170. 336-0421

CARTIERVILLE, 3½, libres immédiatement. 336-3708, 331-9523.

CARTIERVILLE, Dudemaine et O'Brien, grands 2½-3½, 843-5183.

CARTIERVILLE grand 3½ chauffé, très propre, $180. 334-4789.

CDN, 3495 Van Horne/Decelles, 3½, 1er juillet, concierge, app. 101

CDN, 4530 St-Kevin, 4½, chauffé, poêle, réfrigérateur, redécoré, $260, 488-2229, 481-4951

CENTRE-VILLE près métro, charmants 3½ et 4½, poêle-réfrigérateur, lave-vaisselle, 849-2207, 843-5990.

CENTRE-VILLE
PRES DU METRO GUY
1819 ouest, de Maisonneuve. Grands studios, 3½ et 4½ pièces. Balcons, immeuble moderne, piscine chauffée, sauna.
Occupation immédiate.
934-0555

CENTRE VILLE: près métro, université du Québec. 4 pièces. Appelez: 844-5247, 484-3571.

CENTRE VILLE Stanley près Sherbrooke, bâtisse avec ascenseur, 3½ et 4½, $275 et plus, 482-5922, 731-1624.

CENTRE VILLE à sous louer, grand 4½, luxueux, $400. 842-6065

CENTRE VILLE: Durocher 3512, 3483. Studios, 2½ tapis, elevateur, sundeck. Meublé ou non. 845-8965, 844-6716.

CENTRE VILLE grand studio alcove, à sous louer (13 mois) $190. 937-2258 après 5h. Jour 931-9131 M. Tetu

CHAMBLY nord Sherbrooke 3½, très tranquille. 521-5636.

CHELSEA HOUSE
Sherbrooke .
Coin St-Mathieu
Beaux appartements, 1½ et 3½, meublé ou non, tous services, ascenseurs, cuisinière et réfrigérateur, concierge. Très bien situés, loyer raisonnable, à partir de $235. Heures de visite: de 10 à 20 h 30. Veuillez appeler Mme Trudel, 935-6882
1808 Sherbrooke o. app. 408

CHOMEDEY ouest, 3½, chauffé, moderne, grandes pièces, emplacement de choix, mois gratuit 681-3108. 688-4509.

CHOMEDEY ouest, beau grand 3½,4½,5½, équipée, patios, intercom, ascenseur, autobus à la porte, 5250 Souvenir, 681-0912.

CHOMEDEY 3555 boul. Perron, 3½, 2½, meublé ou non, 331-9850.681-0947.

CHOMEDEY, LAVAL: grands 3½, 4½, Piscine. 688-0221, 681-4033, 681-7198.

CHRISTOPHE-COLOMB, 5071, 2 pièces, libre, 3 pièces 1er juillet.

CHRISTOPHE-COLOMB Beaubien, 3½, poêle-réfrigérateur fournis, $190, après 6h pm: 271-2133.

CHRISTOPHE-COLOMB et Henri-Bourassa, 1½, 2½, 3½, 322-1303.

COIN ST-DENIS ET MT-ROYAL
5 pièces, intercom, réfrigérateur, cuisinière, concierge, métro, tranquille, 1er juillet. 288-3353, 387-0656.

CONDOMINIUM à louer, boul. Montpellier, St-Laurent, 4½, climatisation centrale, cuisinière, réfrigerateur, lave-vaiselle, lessiveuse sécheuse, de luxe, complètement neufs. Libre $550, 527-4566.

CONDOMINIUM à louer, domaine de l'île Paton à Laval. Poêle, frigidaire, laveuse, sécheuse. Option d'achat. 687-9049.

CONDOMINIUM 4½, neuf, Ile Paton, Laval, occupation immédiate, dernier étage, ensoleillé, vue sur la rivière, maquette, entièrement climatisé, piscine, tennis, etc, $425, tel. après 19h. 681-3301.

COTE DES NEIGES 3955 St Kevin, 1½, 2½, équipés, électricité payée, ascenseur, garage, 672-6174.

COTE-DES-NEIGES 3450 Linton, 1½, 2½, 3½, piscine, ascenseur.

COTE-DES-NEIGES, 3½, 4½, équipés, 739-9647.

COTE-DES-NEIGES district, 4680 Dupuis, 3½, ensoleillé, propre, près métro, $200. 733-2974, 768-3550.

COTE-DES-NEIGES 5160 Gatineau. Le Vendome App., très luxueux, béton, insonorisé, chauffé, eau chaude, réfrigérateur, cuisinière inclus, service de conciergerie. 1½, 2½, 4½. 731-8709; 661-2235.

COTE DES NEIGES Lennox 6211 coin Van Horne, 5½ $300, 3½ $160 & plus, chauffé, eau chaude. Juillet. 342-5115

COTE DES NEIGES, 3½ moderne, balcon, porte patio, juillet, 667-7724.

COTE-DES-NEIGES, (BARCLAY) 3½-$145 CHAUFFE, 3½-$125 NON CHAUFFE, POELE, FRIGIDAIRE, FOURNAISE, PRES UNIVERSITE. 737-5195, 733-1049, 738-0609.

CÔTE ST-LUC 5530 coin Old Orchard, 3½ $235, chauffé, ascenseur. Juillet. 342-5115 loc. 1

COTE STE-CATHERINE, près Décarie, grand 4½, équipé. Raisonnable. 737-0463.

COTE STE-CATHERINE, 4120, 3½, 4½, 739-3433.

CREMAZIE 3½, 1er étage, chauffé. $185. 669-1142

CRESCENT 1458, $400 par mois, libre 1er juillet. 342-0153.

DARLINGTON PLACE, 3½, 4½, spacieux, chauffés, 735-1798.

DE LA ROCHE 5835-45, métro Rosemont, 3½, 272-7298, 273-6508

DE LAROCHE 6815, 2½, 3½, 4½, ensoleillés, ménage frais fait, meublés ou non, 374-5266.

DE NORMANVILLE, 3, et 3½ pièces, chauffés, eau chaude, non meublés, face au parc, 271-0540.

DE SALABERRY 1790-1800
2½, 3½, occupation immédiate ou plus tard. TEL. 331-9693.

DECELLE 5985, coin Linton, beaux 2½, 3½, 342-0689.

DECELLES 5390, 4½, 5, chauffé, occupation juillet 80. Personne très propre seulement. $295 et $300. Salle-lavage au sous-sol. Garage, 738-1908

DECELLES 5823
COIN ELLENDALLE
Grands 3½, tout équipée, très propre, près Université et hopitaux. Concierge: 739-6740, bureau: 931-4208

DELAROCHE 6305, 1-3½, libre, 272-2209.

DES ERABLES: 6680, Près St-Zotique, 3½, chauffées, juillet. 727-9792.

DISTRICT COTE-DES-NEIGES: meublé ou non. A partir de $125.par mois. Chauffé, eau chaude. Intercom, sundeck. Appareils électriques. 733-6714.

DUPUIS près Lavoie, 3½, mal. Chauffé, eau chaude. $200. 342-5115

DUPUIS près Victoria, futur métro, 3½, 4½, éclairés, édifice propre. Raisonnable. 482-3186, soir: 737-7337

DUPUIS 3955, 3975, coin Légaré, 4½,immédiatement ou 1er juillet, 3½, 1er juillet, près hôpitaux, écoles, U. de M., convenables pour médecins, infirmières, frais peints, poêle, réfrigérateur. Andy: 737-2110, M. Morris: 482-6863.

DUROCHER 3610, coin Prince-Arthur, 1½, 2½, 3½, 5½ chauffés. 273-8891, après 5h p.m. 845-8860.

DUVERNAY: Spécial, 3½-4 modernes, tout compris. 387-3589, 661-5897

ED. MONTPETIT 2475, 3½ $220, 4½ $255, 1½ $170, 735-6743, 739-9480.

ED.-MONTPETIT près de l'Université, très grands 3½-4½ modernes, équipés. 484-9343, soir 489-7786.

ED. MONTPETIT 2960, adjacent Université 2½, $210. 3 à $240. moderne, propre, équipé. 334-0080.

EDOUARD MONTPETIT 2049, 4½, 3½, 1½ chauffés. 342-1647.

EDOUARD MONTPETIT, 3360, 3½, 4½, équipés, 276-7437.

EDOUARD-MONTPETIT 3555, coin C.D.N., beaux 1½ rénovés, poêle, frigo, $195, 738-6077.

ELLENDALE, 3½, eau chaude, élévateur, piscine, sauna, garage, moderne, 733-0373, 342-1648.

EVERETT arrière hôpital Jean-Talon, 2½-3½, eau chaude fournie, poêle, frigidaire, 387-9418, après 5h 271-5816.

EVERETT 1155, 1-4, 1-3, 271-5670.

FABRE 2½ chauffé, $135 par mois, pas meublé, 376-1174 après 5h

FACE CANADAIR, Ville St-Laurent, taxe d'eau payée, poêle et réfrigérateur fournis, lavoir, service concierge. 2 app. $165, 4½-$215. 389-1365, 1745 Tassé.

FRONTENAC 3505, 4½ très spacieux, chauffé, eau chaude fournie, 523-5529 après 5h

GLEN ELDON
1½, 2½, 3½: $185 à $245
1 et 2 chambres, palsible, épreuve du feu, moderne, meublé ou non.
3433 DUROCHER, 844-9226
OUVERT TOUS LES JOURS

GOYER 2670, coin Wilderton, beaux 2½-$190, 3½-$210, 4½-$240, 5½-$280, renovés, équipés, 738-9388.

GOYER 2777, grand 3½ chauffé, $170 par mois, appelez 342-2125.

GOYER 3010, 3½, propre, tranquille, $165 à $180, 733-7498.

GRAND 4½, $240-$285, 5945 Souart, près université, hôpital 342-2125.

GRAND 4½, 2 chambres fermées, chauffé, eau chaude, frais peint, $210, références, 729-9695

GRATUIT 1 mois, 3½, 5535 Henri-Bourassa, app. 11, $185 par mois. 325-0171, après 1h.

GREENFIELD PARK, 3½, 4½, grandeur exceptionnelle, salon 20x12, chambres 17x12, balcon privé incluant chauffage, toutes taxes, eau chaude, garage disponible, 672-4653 465-3764.

GREENFIELD PARK, 275 Taggart, 3½-$215, 4½-$230, taxe d'eau payée, poêle, réfrigérateur, ascenseur, buanderie, près centres d'achats. S'adresser à app. 115, 465-6007, 769-2762.

HAMSTEAD bâtisse avec ascenseur, grand 3½ et 4½, $275 et plus, 482-5922 ou 731-9624.

HENRI BOURASSA 1595 ouest, 4½, 3½, chauffage électrique, poêle et réfrigérateur. Bâtisse en béton, avec ascenseur. 336-0372 ou 351-2176.

HENRI-BOURASSA EST
Carré Montréal-Nord, 2½ - $190, 3½ - $280. Piscine, sauna, stationnement intérieur, libre immédiatement. 323-2464

HENRI-BOURASSA EST
1495
1½-3½, poêle et réfrigérateur, ascenseur, libre immédiatement.
384-5762 ou 483-1231

HENRI-BOURASSA EST: 3801, près Plaze, 3½, 4½, chauffées, eau chaude, cuisinière et réfrigérateur. Juillet. 325-7376.

IBERVILLE 4270, grand 3½ moderne, poêle, réfrigérateur, 522-2796

ILE DES SOEURS sous-louer 5½, $290; de juillet à octobre, 1 mois gratuit. 767-0930.

JARRY est 703, 4 pièces, $135, 932-1904 après 5h

JARRY et Langelier, grand 3½, chauffé, stationnement, 323-2327.

JEANNE-D'ARC 3450, 3½ pièces, très propre, concierge 259-9731.

JOLI 2½ à sous louer 1er juin, avec possibilité de renouvellement de bail en septembre. 4745 Chemin Queen Mary, apt 16. Voir conciergе.

L.D.R. 3½ éclairé, eau chaude. 1535 Boul. du Souvenir. 669-6540

L'ACADIE 8045, 3½, $165-$175, tout compris, 277-1273 après 6h.

L'ACADIE 8325-8495, près centre d'achats Rockland, 2½, 3½, 4½, ascenseur, piscine, sundeck, concierge. 849-7061.

La Tour Maisonneuve
Appartements de luxe
1½ MEUBLE DE LUXE
3½ NON MEUBLE
Piscine intérieure sur le toit - sauna - moderne.
FACE SORTIE ST-MATHIEU
(Station métro Guy)
2055 ST-MATHIEU — 932-5341
(OUVERT TOUS LES JOURS

LA CITE, studio sous-louer $284. Tout compris. 845-9740.

LA TOUR D'AUTEUIL
1½, 2½, 3½, 4½
APPARTEMENTS DE LUXE
Métro Atwater, piscine intérieure, sauna, à l'épreuve du feu.
— 2150 De Maisonneuve ouest.
932-2016 - OUVERT LE SAMEDI

LACHINE face parc, piscine, 2½, 4½, poêle, frigidaire. Taxes payés. Tout compris. $175 +. 634-9561

LACHINE
très bel appartement 3½, 4½, immeuble moderne, beaux parquets, face parc, garage inclus, 729-7717, 363-3829.

LACHINE, 1 mois gratuit, 3490 Ivan Franko, 1½, 2½, 3½, 4½, chauffés, taxe d'eau payée, poêle et réfrigérateur, buanderie, ascenseur, près centre d'achats, s'adresser app. 108, 634-3374, 769-2762.

LACHINE, 57-45e avenue, 3½-4½ pièces. Occupation immédiate ou prochaine, chauffage, réfrigérateur et cuisinière fournis. Composez 288-6274

LACHINE: près centre d'achats, bien équipé. 1½, 2½, 3½, 4½ négociable. Taxe payée. Immédiatement,. Appelez: 634-6290, 484-3571.

LAJEUNESSE 7600 3½, non meublé, chauffés, taxes payées, poêle, réfrigérateur fournis. Libres immédiatement. 276-1105.

LAJEUNESSE 7387, près du métro, 1½, 2½, poêle, réfrigérateur, tapis mur à mur. Chauffé, électricité payés. Occupation immédiate. 277-6970, 667-9100.

LAJEUNESSE 9565, près métro Sauvé. 2½, 3½, 4½. 387-2087.

LAJEUNESSE, près métro Jean-Talon, 2½, 3½, 4½, meublé ou non, intercom, ascenseur, endroit tranquille pour personnes âgées, 276-9475.

LAJEUNESSE: 1½, 2½, 3½, frais peints, disponible immédiatement. 274-4530.

LANGELIER/Henri-Bourassa, 4½, neuf, après 4h.pm. 376-3915.

LANOUETTE-VERDUN
Immédiat ou 1er juillet.
Grands 3½- 4½, traichement peinturé.
761-7395

LASALLE 1½, 2½, 3½, 4½, 5½, loyer raisonnable, près de tout. 366-2135, 365-9586, 366-5555.

LASALLE, grands 3½-4½, chauffé, équipé, taxe d'eau, stationnement gratuit, 2 autobus. 733-7255, 365-9106.

LASALLE, studios 3½, 4½, frigidaire, poêle, chauffé, eau chaude, tous rénovés, 365-7546, 364-0573.

LASALLE, 1½, 2½, 3½, 4½, modernes, écoles, centres d'achats, métro, autobus. 366-6230, 363-4953.

LASALLE, 1½, ascenseur, piscine, près autobus pour métro, 364-2894, 364-5086.

LASALLE, 3½, 4½, très grands, taxes d'eau payées, piscine, terrain de jeux, stationnement extérieur, autobus à la porte. 364-4847, 366-2401.

LASALLE, 51, 68e Av., 4½ chauffé, $250 par mois, 769-8371

LAURIER 3825, 2½-$145, 3½-$195, 5½-$270. chauffé, eau chaude, S'adresserapp. 106 849-7061

LAVAL DES RAPIDES 320 Nobel app. #8, 3½, 667-4929 ou 483-1231.

LAVOIE, grand 3½-$225, idéal pour employés travaillant à l'hôpital. Edifice propre, tranquille. 482-3186, soir: 739-5035

LDR 3½-4½, eau chaude, 663-3712

LE COLBERT
301 boul. Deguire, sous nouvelle administration, 2½, 3½, 4½, chauffées, poêle, réfrigérateur inclus, piscine intérieure, sauna, près des centres sportifs. **331-0202.**

LE MARQUIS
Sherbrooke coin Décarie, 1½ non meublé. Aussi 2½, 3½, 4½ non meublés, moderne, épreuve du feu, piscine intérieure. 488-4481.
(OUVERT TOUS LES JOURS)

LE ROCHEFORT
Place Henri-Dunant (1225 Sussex)
Face parc Henri-Dunant, sud métro Atwater. Près hôpitaux, centre Alexis Nihon et forum. Edifice moderne, à l'épreuve du feu, piscine intérieure sur le toit et sauna.
ALCOVE MEUBLE OU NON
3½ NON MEUBLE
Taxes incluses. Vue dégagée vers le fleuve
1225 SUSSEX - 933-1185
OUVERT TOUS LES JOURS)

LES APPARTEMENTS CRESTWOOD
3555 AVENUE ATWATER
3½ pièces, bel immeuble tranquille, à proximité de la montagne. 937-6884.

LES JARDINS DU CARREFOUR
1111, rue Mistral
SOUS NOUVELLE ADMINISTRATION

3½ poêle et réfrigérateur, tapis mur à mur, chauffé, eau chaude, éclairé, piscine extérieure chauffée, salle de lavage, stationnement compris, service de concierge.

722-2255

LIBRE, moderne, 3½, garçonnière. 2285 av. Madison. 481-7327.

LIEBERT, angle Sherbrooke, un coin de rue métro Beaugrand, grand 2½, avec balcon, eau chaude fournie, poêle, frigidaire si désirés. 351-8507.

LINCOLN 2095 près forum, luxueux 1½, 2½, 3½ chauffés. 273-8891 après 5h pm 933-1228.

LINTON près Van Horne, 3½, $190, équipé, 1er étage, 731-2897.

LINTON près Van Horne, 4½, $215, équipé, 1er étage, 731-2897.

LINTON 3400, beau 4½, grande cuisine, 738-0282.

LINTON 3550, 2½, 3½, ascenseur, 737-4032.

LONGUEUIL métro, penthouse 4½ avec terrasse privée, vue sur le fleuve, $374 tout inclus, superbe occasion. Après 18h: 463-3501.

LONGUEUIL
Grands 4½ et 5½
Bien divisés, chauffage électrique, moderne, cuisine large et bien conçue. 3150 Masson app. 3, 651-8295.

LONGUEUIL JARDIN NOBERT
4½, 5½
Insonorisés, chauffés eau chaude fournie, à l'épreuve du feu, conciergerie, piscine extérieure, stationnement, (entrée laveuse-sécheuse), tapis mur-à-mur, autobus à la porte. 475 Nobert, 670-8751. Heures d'ouverture lundi mardi mercredi 9h à 5h, jeudi vendredi 9h à 8h, samedi dimanche 1h à 5h.

LONGUEUIL 2½, 3½, 4½, meublé ou non, neuf, piscine, tel 651-6478.

LONGUEUIL 3½ à sous-louer libre 15 juin, poêle, réfrigérateur, 1 mois gratuit. Après 5 hpm semaine 679-6731.

LONGUEUIL 4½, libre juin ou juillet, 5½ juillet, locker, près école et centre d'achat. Curé Poirier est. 656-3090.

LONGUEUIL, 2½, 4½, tout payés, 1er juillet, $160, $225, 678-9739.

LONGUEUIL, 3½, 4½, chauffé, meublé ou non, mai, juillet, 670-0827.

LONGUEUIL, 4½, chauffé, éclairé, taxes payées, conciergerie, stationnement, secteur Curé Poirier-Rolland Therrien, $245, 670-4086.

LONGUEUIL, 585 Bruges, près de Chemin Chambly, 3½, 4½, tapis mur à mur, piscine, foyer, chauffage électrique, eau chaude et taxes comprises, à partir de $215. Occupation immédiate. Imm. Savard, 463-2572.

LONGUEUIL: 3½-$190, 4½-$200, tout inclus. 651-1209, 672-4466

LOUIS-HEMON 5877, près Rosemont, 3½, 4½, chauffées, juillet. 273-1408.

LOYERS TRES TRES MODIQUES
DOMAINE PREVILLE
Préville, St-Lambert
3½, 4½, 5½
Cuisines tout équipées
Buanderies
Piscine, terrain de jeux
Stationnement
Taxes comprises

Près centres d'achats
église, école, parc, etc.

160 de Navarre: 671-1077
5525 Plamondon: 671-9515
150 de Navarre: 671-2498
Bureau: 671-6907

LUXUEUX appartement (sous-sol) 3½ très spacieux, réfrigérateur et poêle fournis, chauffage - électricité payés, idéal pour 1 ou 2 personnes, près arrêt d'autobus, 722-9031.

LUXUEUX appartement 5½ pièces avec terrasse, vue sur la rivière, 2 salles de bain, piscine, tennis, $600 par mois. 661-2792, soir.

Manoir Metropole
1½, 2½
PRES METRO
Libre 1er juillet. Eau chaude fournie. Appelez: 768-3159.

MACKAY, 1229, 2½, près métro Guy, tout payé $180 par mois, 1er juin, 844-4258.

MANOIR DOLLARD
4039 et 4041 boul. des Sources, Dollard-des-Ormeaux. 1½, 3½, chauffées, taxes payées, libre immédiatement.
684-7352

MARQUETTE et Bellechasse- 1635 rue Drucourt, 2½, 3½ pièces chauffées, face parc. 276-2042, 727-9601.

METRO Henri-Bourassa, 3½ chauffé, poêle, frigidaire, 389-6170.

METRO JEAN-TALON: 1½-2½-3½-4½, eau chaude, poêle, réfrigérateur, meublé ou non, Nouvelle administration. 274-1661

METROPOLITAIN 4250, et 4290, 2½, 3½, 4½, chauffés, eau chaude fournie, meublés ou non. Piscine 255-4441, 725-5805, 728-9808

MONTREAL NORD, 3½, eau chaude, chauffé, parking, 255-2446.

MONTREAL-NORD, 3½, 4½, poêle et frigidaire compris, chauffés, eau chaude fournie, très propre, 11,160 Lacordaire app.101, 327-4949.

MONTREAL-NORD, rue Charleroi près Pie-IX, 2½, 3½, 4½ chauffés, poêle, frigidaire, 325-6246

MONTREAL NORD, 2½, 3, meublés ou non, tranquille, 384-7933.

MONTREAL-NORD, 3, 4, taxes d'eau payée, 322-4607, 321-7409

MONTREAL NORD, grand 4½, chauffé, eau chaude fournie, vaste stationnement, $240. 323-0716.

MONTREAL-NORD, 4½ chauffé, eau chaude fournie, 6419 Villeneuve, 725-8147 de 8h à 11h a.m. pour rendez-vous.

MONTREAL-NORD à prix raisonnable, 2½, 3½, 4½, tapis mur à mur, chauffage-eau chaude à l'électricité, ascenseur et service de conciergе compris, 327-4322.

MONTREAL-NORD, 1½, 2½, 3½, 669-7136, 667-2362

MONTREAL-OUEST, 30 Sheraton, très grands 4½, 5½, récemment redécorés, planchers refaits à neuf, occupation immédiate, 481-6075.

MT-ROYAL ouest, 2½, taxe d'eau payée. Occupation immédiate. S'adresser 4512 St-Urbain, 288-3926

N.D.G
2310-2320-2330
MADISON
Très beaux 2½ et 3½ non meublés. Poêle et refrigérateur fournis. Disponible immédiatement. 486-9674.

N.D.G.
Au sud de Sherbrooke
1½ - 2½ à 5½
BENNY CRESCENT
2500 Benny Crescent
482-2300

PLACE CAVENDISH
2525 boul. Cavendish
481-2818

N.D.G. 2384 Beaconsfield, app. 6, 4½ chauffé, eau chaude. Juillet. $235. 342-5115

N.D.G., 3½, chauffé équipé, libre 1er juillet, 489-0517.

NDG boul. Décarie, 3½, chauffé, concierge, poêle, réfrigérateur, libre immédiatement, $160, 737-2654.

NDG, grand 3½ repeint, équipé, eau chaude, 488-9723, 486-4868, 484-1890.

NOUVEAU Bordeaux, rue Pasteur près Salaberry, autobus et centre d'achat, 2½, 3½ chauffés, poêle, frigidaire, 336-3628

NOUVEAU-BORDEAUX beau grand 3½, libre. 331-6594

NOUVEAU-BORDEAUX 3½ à sous-louer, air climatisé, piscine, sauna, tennis, 331-8168.

OFFRE unique à vendre mobilier complet style moderne dans appartement (4½) split level, entièrement décoré, à louer à Port de Mer, métro Longueuil. 679-1622.

OUTREMONT, Queen Mary près d'UDM, 2½, vue oratoire, 731-9534.

OUTREMONT, 1055 Bernard ouest, 4½ équipé, $225, 1er août, 277-9604.

Près Université McGill et hôpital Royal Victoria
Rue tranquille, $155 et plus. Moderne. 1½ et 1 chambre à coucher. 3580 Lorne. M. Brousseau, 844-4380.
(OUVERT TOUS LES JOURS)

PAPINEAU près Fleury, 1½, 2½, 3½, 4½, meublé ou non, buanderie, ascenseur, garage, 382-7747.

PAPINEAU 5346-50 redécoré, 1½, 3½, 4½, poêle réfrigérateur, ménage fait. 521-4259, 521-0314.

PAPINEAU, -devant parc Lafontaine, 4½ à sous-louer, 1er juillet. 524-4485 après 6hp.m.

PAPINEAU, Beaubien, eau chaude, 1½, 3½, 4½ libres, 274-6647.

PARC AVENUE et Mont-Royal, 4½ chauffés, poêle, réfrigérateur fournis, $150 à $175, ménage refait à neuf, 273-9903 demandez M. Lebel entre 9h à 5h p.m du lundi au samedi.

PARC EXTENSION, près Acadie-St-Rock, grands 3½, 4½, garage intérieur, électricité payé, poêle refrigérateur inclus, conditions intéressantes, 270-5149.

PARC EXTENSION, une rue au nord de Jarry, 3½, 2½ modernes, eau chaude, buanderie et service de concierge. Libre 1er juillet, $150 à $175 mois. S'adresser 660 Danvers, app 3, coin Bloomfield ou tél. 274-3011.

PARC EXTENTION, très beaux 3½, poêle, réfrigérateur. Un 2½ meublé, $140 à $180. Coin Nouveau métro Jean-Talon. Visites 3h à 9h: 444 Ogilvy.

PARC LAFONTAINE
La Tourraine; 3655 Papineau, luxueux appartements de 1½ à 4½, à compter de $185 par mois. Tout compris: poêle, réfrigérateur, électricité, chauffage et taxe d'eau. 523-5092.

PEEL PLAZA, grand 3½, $422, 1er juin, 282-0444 après 5h p.m.

PELLETIER, 3½ $155, eau chaude et taxes payées. Réfrigérateur, cuisinière. 667-8560.

PIE-IX, face Jardin Botanique, 3½, 4½, libre juillet, $200 à $240. Jour 725-4797, soir 255-3470.

PIE IX, 3½ pièces, chauffés $160 à $175, 327-3407.

PIERREFONDS
Spacieux 1½, 3½, 4½ neufs. 11565 boul. Pierrefonds, juste à l'est des Sources. Lave-vaisselle automatique, tapis partout, tous avec chauffage électrique, électricité comprise. 684-8086, 684-1939.

PREFONTAINE: 3½, 4½, meublé ou non, 525-8441 ou 525-3309.

RIVE-SUD, près Pont Champlain, 10 minutes centre-ville, service autobus direct, 3½-4½, 672-7620, 487-4713.

ROSEMONT 3½, 4½, eau chaude fournie, buanderie, service de concierge. 671-2439; 376-7843.

ROSEMONT 6760 25e app 1, grand 3½, sous-sol, $168. 376-8671.

ROSEMONT, face à un très beau parc, 1½-2½-3½-4½, 527-2696.

ROSEMONT, grand 3½, 5370 ou 5380 Beaubien, $170. chauffé, eau chaude fourni. 689-1020.

ROSEMONT, grands 3½ $170, 4½ $185, très propres, 1 mois gratuit, 526-9962.

ROSEMONT, près Jean-Talon, 4½, libre, grandes pièces, très propre, 728-4720.

ROSEMONT, rue Hochelaga, 2 min. métro et olympique, 4½, 3½, raisonnable, 254-6519, 727-3120.

ROSEMONT, Beaubien-12e, 4½, personnes tranquilles, 334-7461.

ROSEMONT, 1½, 2½, 3½, modernes, poêle, frigo, buanderie, ascenseur, garage 728-9002, 321-4604.

ROSEMONT, 24e et Bélanger, grand 3½, $170, 2½ $150, très propres, équipés, 1 mois gratuit, 376-9439.

ROSEMONT, 2598 boul., 3½, 1er juillet, concierge, app. 17.

ROSEMONT, 3½, 2½, rénovés, meublé ou non, 271-7341

ROSEMONT, 4½, 3½ chauffé, 1½ meublé, chauffé, eau chaude, libres, 376-7148.

ROSEMONT, 4½, frais peint, juin gratuit, après 5h 376-8969, 681-3774.

ROSEMONT, 5705, 18e av., 1½, 3½, 1er juillet, concierge, app. 9

ROSEMONT, 6660 24e avenue, 4½, propre, appeler concierge: 374-5218.

VILLERAY 1250, 3½, 4½, cuisinière, réfrigérateur, ménage fait, 274-1762, 521-0314.

VILLERAY 4020 et Pie IX, 2½, poêle réfrigérateur, balcon, très propre, 387-4087.

SEIGNEURIE LASALLE
3½, 4½, 5½, chauffés, ascenseur, piscine, structure de béton, 8480 et 8490 rue Jean Brion 365-4165.

SHERBROOKE est 65, app 1616, 1½, semi-meublé, électricité, chauffage inclus, piscine chauffée. 844-7051 p.m et soir, 581-4580 a.m.

SHERBROOKE EST, près métro Berri, 1½ chauffé, libre immédiatement, $150 mois. 845-6973, 844-2661

SNOWDON 7810 Mountain Sight s'adresser app. 2, grands 2½, 3½, 4½, $160 à $210, incluant chauffage, eau chaude, réfrigérateur, poêle, frais peint, plancher varathane, immédiat ou plus tard. 744-0181; 731-2514.

SNOWDON, 5554,1-4, 1-3½, libres. Voir concierge app. 1B.

SOUS-LOUER grand studio, magnifique, métro Longueuil, immeuble luxueux, grande sécurité. Sauna, piscine, climatisation, lave-vaisselle, toutes taxes payées. Appeler Mme Martines, 861-0364 jour, 651-6383 soir.

SPECIAL
15 minutes centre ville
LOYERS GRATUITS
JUSQU'EN JUILLET
LES APPARTEMENTS CRYSTAL TOWERS
VILLE LASALLE
9215 BOUL. AIRLIE
2½ - $150
3 - $165
3½ - $175
4½ - $225
TAXE D'EAU INCLUSE
Grandes pièces, garage chauffé disponible. Chauffés, eau chaude toute l'année. Salles de lavage, cuisinière et réfrigérateur fournis. Près écoles, magasins. Patio, balcons. Arrêt d'autobus à la porte.
Renseignements: 9h à 21H.
365-0761 365-5805

ST-DENIS coin métro Jarry, 2½ meublé ou non, tout compris, rénové, 387-7223.

ST-DENIS entre Beaubien et St-Zotique, près métro, 4 pièces, chauffé, eau chaude, poêle réfrigérateur, $225 par mois, occupation immédiate. 274-8341 entre 9h et 5h.

ST-LAMBERT, rue Notre-Dame, 3 pièces chauffées, taxe d'eau payée. 672-3207 après 5h p.m.

ST-LAMBERT, 3½ meublé ou non, éclairé, $170, autobus, 465-6422.

ST-LAURENT (VILLE) 3½, libres immédiatement, 331-9523.

ST-LAURENT
Nouveau studios, 3-3½-4½ pièces, chauffé, eau chaude, taxes payées, piscine, sauna, garage.
2323 MODUGNO #102
332-0407

ST-LAURENT
Nouveau luxueux 3½-4½, grandes pièces, chauffé, eau chaude, taxes payées, équipé, occupation immédiate ou plus tard, garage.
1045 Alexis-Nihon #1 337-1318
1135 Alexis-Nihon #107 337-2904
2175 Billeron #106 337-0839.

ST-LAURENT 11699 St-Germain, 3½, ascenseur, piscine, 483-1231 ou 334-3070.

ST-LAURENT
325 Côte Vertu, app. 107
332-6364, 331-3692
3½, chauffées
Taxes payées, poêle, réfrigérateur
Piscine extérieure

ST-LAURENT, 2100 boul. Keller, 3½, immédiatement ou 1er juillet. Bâtiments modernes en béton, ascenseur, sauna, tapis, équipé, tout payé $260. 334-6153.

ST-LEONARD 4½, 3½, eau chaude, taxe d'eau. Balcons, piscine. 8500 Viau. 325-6853

ST-LEONARD
7575 rue VIAU
2 MOIS GRATUITS
1½, 2½, 3½, 4½
. Poêle, réfrigérateur inclus
. Chauffés, taxes d'eau payée
. Stationnement privé
M. FAUCHER
725-4698

ST-LEONARD, 2½, 3½, 4½, 5½, immédiat. 255-7944, 259-1665, 256-9492.

ST-LEONARD, penthouse 5½, 7150 Viau, 376-0381, 728-4301.

ST-LEONARD, 3, 4½, occupation immédiate, 8510 Pre-Laurin, 326-4687.

ST-LEONARD, sous-sol, 3½, personne seule ou couple, tel. à 324-0739 après 5h.

ST-LEONARD, 3½ sous-sol, chauffé, éclairé, $185, Carmen jour: 387-6463 après 6h pm: 725-1207.

ST-LEONARD, 3½-4½, ascenceur, garage, idéal pour personne âgée, 256-2798.

ST-LEONARD: grand 3½, sous-sol, près de Jarry et Lacordaire. M. Rizzotti, 728-4516, ou 354-0762.

ST-MATHIEU, studio, sous louer, libre immédiatement. Guy 933-0451.

ST-MICHEL très bel appartement 4½, rénové, près école, transport, belle vue du mont Royal, 729-7717, 363-3829.

ST-MICHEL 7661, 13e av., 3½, occupation juillet. 661-3772.

ST-VINCENT DePaul, 4½ et 5½, raisonnable, 661-6127 ou 483-1231.

STATION GUY, grand 3½ luxueux, 16e étage, piscine, sauna, lave-vaisselle, grand balcon avec vue sur la ville, $355 tout compris, 932-5545.

TERRASSE EMBASSADE
LUXE A PRIX RAISONNABLE
PISCINE INTERIEURE
1½, 2½, 3½, 4½: $160 A $425
Meublé ou non meublé, location mensuelle. Mme Doucet: 288-2317.
3440 DUROCHER, METRO McGill
(OUVERT TOUS LES JOURS)

TOUR QUADOMAIN
ST-LAURENT
Nouveau studios 3-3½-4½, chauffage électrique, eau chaude, électricité, taxes payées, piscine, sauna, thermostat dans chaque pièces.
2700 THIMENS
331-4980 336-1695

UN MOIS de lover gratuit par année, appartements 4½ et 5½ chauffés à louer, prix raisonnable. Contacter entre 9h et 5h 747-7601, 334-7290 et après 5.30h pm 334-1631.

V.M.R. 4020 Kindersley, redecoré, 3½-4½, ménage fait, cuisinière réfrigérateur. 737-5314, 521-0314

Ville St-Laurent
LE FRONTENAC
239 boul. Deguire
prix raisonnable 3½-4½
Garage disponible
331-5807

VAN HORNE et Dollard, face collège Stanislas, 3½-4½, libre 1er juillet, $200-$250 mois, 279-4330.

ANNONCES CLASSÉES

312 Logements et appartements demandés

PERSONNE seule, grand 4½ fermé, 2e, chauffé au chauffage électrique, après 4h 256-5722.

POLICIER cherche 5½, moderne, 220, bonnes références, 256-8210

PROPRIETAIRE
Faites appel à nos services gratuitement, choix immense de bons locataires. Service Location S.O.S. 527-8511.

313 Logements chauffés à louer

PLACE NOBERT
LONGUEUIL
(Près boul. Taschereau)
3½ - 4½
$235 à $265
• Tous les services inclus
• Près transport en commun
TÉL.:
670-2030
A-2672

A AHUNTSIC, 2½, 3½, eau chaude, poêle, réfrigérateur, 388-1058.

A LOUER 5½ chauffé avec sous-sol et garage double, district St-Léonard. 324-8340, Lina avant 5h.

A LOUER, 3 et 4, propre, moderne, stationnement. 255-2446, 255-6892.

A 3713-43 Villeray, 3½, 4½, libres. 728-7495 et 729-5844.

AHUNTSIC face au parc, métro. 3½, 2e, juillet $200. 2½ avec foyer, demi sous-sol, poêle frigidaire, tout payé, juin, $225. 382-4399, après 6h.

AHUNTSIC grand 4½, plus patio, dans triplex, complètement détaché, très bien éclairé, idéal pour professionnel. Chauffé. $375. Libre 1er juillet. 331-5550.

AHUNTSIC grand sous-sol chauffé, 3½, Grande Allée, $200. 387-8526

AHUNTSIC près métro. 3½ chauffé. 388-6817 ou 387-3200.

AHUNTSIC 3½, chauffé, 2e etage ou sous-sol, 626-2446, 389-2977.

AHUNTSIC 5 fermé, haut duplex, ensoleillé, couple, $340. 388-9557.

AHUNTSIC, luxueux 5½, boul. Gouin est, $600 par mois incluant taxe d'eau, tentures, tapis, cuisinière, réfrigérateur, laveuse, sécheuse, électricité, chauffage, garage, air climatisé. 384-5533 ou 382-5668.

AHUNTSIC, rue Vianney, grand 3½ fermées, tranquille, eau chaude fournie, $210. 388-2064 après 5h.p.m.

AHUNTSIC, 2e etage, duplex, 5½, entrée laveuse sécheuse, grands balcons, adultes, juillet, 331-0137.

AHUNTSIC, 3½, chauffé, électricité et taxe d'eau payés par propriétaire, $200 par mois, après 5h p.m. 255-6583

AHUNTSIC, 3½ pièces fermées, chauffé, 388-5204.

ANGELE, Brossard, 5½, bas duplex avec cour, garage, taxes payées, $400, après 5h. 656-8966

ANJOU haut duplex, près métro, $310, 353-6446.

ANJOU, Joseph Renaud, très grand 3½-4½ poêle et réfrigerateur, eau chaude fournie, $195-$230 Libre. 352-3530.

ANJOU, 3½ sous-sol à louer, neuf, beau quartier, près métro et Galeries d'Anjou, à voir, 353-7999.

ANJOU, 4½ pièces, sous-sol, près commodités, $180, 842-2074 733-4639.

AV. LEBRUN 4874, 3½ chauffé, cour gazonnée et arbres, près métro Beaugrand, soir 352-3494, jour 351-4000 local 282, M. Duval.

AYLWIN Lafontaine, 3½, poêle, réfrigérateur, propre, 669-0312.

BELANGER près Pie IX, 2-3½, fermé, poêle, réfrigérateur, eau chaude, stationnement. $195-$180. Jour 842-1102; soir 729-7933.

BOISBRIAND, 3½, 4½, chauffés, taxe d'eau, eau chaude payées, entrée laveuse-secheuse, stationnement, prise de courant, à partir $185. 435-4478 ou s'adresser: 324 Pascal apt 2. (Autoroute sortie Rosemère)

BOUL. GOUIN EST 3280
10% réduction pour 3e Age, 1½, 3½, 4½. Disponibles immédiatement ou pour pour juillet. Bloc prestigieux, avec ascenseur, épreuve du son, taxe d'eau, électricité, chauffage, poêle et réfrigerateur fournis. 3½ à partir de $235. 255-2881, 326-4566.

BOUL. PIE IX, 3 pièces, sous-sol, réfrigerateur-poêle, $140, 722-6793.

BOUL. PIE IX 7630, 4 séparé, près Jean-Talon. $185. 254-7725.

BOUL. St-Joseph, 5 pièces, chauffé, poêle fourni, adulte seulement, référence. $200 par mois. 523-3136.

BOUL. ST-JOSEPH est, près métro, 2½, eau chaude, poêle, réfrigérateur, 282-1714.

BOURBONNIERE 4492 app. 101, 4½, chauffé, eau chaude fournie, $225, 259-8734.

BROSSARD, 3½ garçonnière, chauffé, près autobus. 256-4398.

CARTIERVILLE, 2½, duplex, eau chaude, électricité payé, poêle, frigidaire, très propre, $150. 331-0550, 336-5447

CH. COLOMB, grands 1½, 3½, près commodites. 381-8469, 388-9874.

CHARLEROI Lacordaire, grand 4½ moderne. 323-2281, 322-5822.

CHARLEROI, Montréal-Nord, 5½, $250, chauffé, 321-4015.

COIN Sherbrooke-De Lorimier, 3 pièces, eau chaude, cuisinière, réfrigérateur balcon, 3e, 274-4656 après 18h

COTE STE-CATHERINE, 7½, près de l'université Montreal, 738-5729.

DE NORMANVILLE près Jarry, 1½-3½, face parc, 7995 De Normanville, près métro, occupation immédiate ou fin juillet, 376-0800.

DUVERNAY, 3½, sous-sol duplex, face Centre Nature, frais peint, $160, chauffé, eau chaude, 661-4707, 661-8235.

EVERETT 3½ chauffé, bien situé, juillet. $155. 351-7298.

EVERETT, grand 3½, poêle, réfrigérateur, 2e, libre 15 juin, 725-8997.

FABRE 3½, chauffé, eau chaude fournie. 722-6419.

FERME 4, $210, 11,985 Valmont près de Salaberry, 388-5358.

FLEURY 3269, 3½, chauffé, $165 par mois. 321-3743.

GOYER près de De Vimy, 3½ tout payé $175. 735-0120.

GOYER Decelles, grand 3½, poêle, réfrigerateur, frais peint, 669-0312.

GRANDS
3½-4½-
TETREAULTVILLE
A PARTIR DE $175.
Près métro Beaugrand
Près école, centre d'achats
Emplacement laveuse-sécheuse
8030 A.A. DESROCHES
353-4263

GREENFIELD PARK, luxueux bachelor, semi-meublé, cour privée, grand balcon.671-5181.

HENRI-BOURASSA est, 1335, 3½ chauffés, plus sous-sol, près métro, immeuble 8 logements. Juillet, 336-4205.

HENRI-BOURASSA 4½, 3½, 2½, eau chaude, 388-7497, 388-5156.

HENRI-BOURASSA Iberville, 3½-4½-5½, libres immediatement ou juillet. 256-2798.

IBERVILLE près métro Frontenac, 4½ très propre, $210. 3½ meublé $160. Libres. 2½ meublé $160. libre juillet 484-2120

JEAN-TALON et Papineau, 2 pièces $120, 663-6180, 374-3274.

JUBINBILLE et de la Concorde, 3½ meublé ou non, chauffé, éclairé. 669-1877, 668-1714

L.D.R. 330 CONCORDE 3½, 4½

L.D.R. 470 Ampère près Concorde, 3½, 4½, chauffé, libre. 668-2720.

L.D.R.: 4½ commodités, bon prix, autobus. 668-6350.

LA CITE Prince-Arthur et Parc, luxueux grand studio avec alcôve, très ensoleillé, 8e étage, poêle, réfrigérateur, air climatisé, tapis, garage, + 2 passes club de santé La Cité, $318, libre 1er juin. 8pm à 10pm: 288-1874.

LACORDAIRE, grands 4½, 3½, moderne, 322-5822, 325-7801.

LASALLE, face du fleuve, beau 3 pièces, chauffé, ensoleillé, bas de triplex, libre 1er juillet, $175. 366-3048.

LAVA-DES-RAPIDES, rue Ampère, logement chauffé, entrée laveuse, sécheuse, 3½ $200, 4½ $205 à $235, de 1h à 4h, 663-0118, soir, 1-659-2683.

LAVAL près pont Pie IX, grand 3½ libre. 661-4344.

LOGEMENT 3 pièces, libre, tout électrique, 4656 De Lanaudière, 277-5427.

LONGUE-POINTE, Liebert, près parc, école, 4½, 1½. Tel. 725-0493

LONGUEUIL moderne 2½, 4½, 5½, très propres, tout compris, juin ou juillet, , 679-4395.

313 Logements chauffés à louer

LONGUEUIL
Grands 4½ et 5½
Bien divisés, chauffage électrique, moderne, cuisine large et bien conçue. 3150 Masson app. 3, 651-8295.

LONGUEUIL 2-5½ chauffé, éclairé, $260-$270, 1385 Beauharnois. 273-5978; 465-3805.

LONGUEUIL 3e, 4½, entrée laveuse sécheuse, $225, 670-7271, 663-6180.

LONGUEUIL, bachelor dans demi sous-sol de duplex, rue Périgny, libre 1er juillet, 678-7829

LONGUEUIL, grand 4½, taxes payées. 674-3037 soir, 674-8563 jour.

LONGUEUIL, juillet, Curé Pairier est, 4½, 5½, $245-$270. 468-2023.

LONGUEUIL, triplexes, chauffé ou non, 4½, 5½, $180, $250, 677-6707.

LONGUEUIL, très grand 4½, 5½, $195 à $250. Près CTCUM. Depuis $235: eau chaude, piscine tennis inclus. 677-7090 apres 2h pm.

LONGUEUIL, 2½, 3½, 4½, neuf, meublé ou non, piscine, 651-6478.

LONGUEUIL, 3½, poêle, réfrigérateur, tapis, près métro, 651-2719.

LONGUEUIL, 3½-4½, très propre, tranquille, entrée laveuse-sécheuse, stationnement, à partir de $180, 463-3793 ou 465-2514.

LORRAINE en haut, 4 pièces, chauffé, taxes payées, foyer en pierres naturelles, occupation immediate, peut aussi servir comme bureau pour professionnel. 621-3150.

LOUIS VEUILLOT 8½ chauffé, eau chaude, taxe d'eau, 2e, 254-4783

MARQUETTE 4470
Près Mont-Royal, 3½ pièces, moderne, réfrigérateur, poêle, linoléum, grands garde-robes, libre 1er juillet. $175. 271-4803; 382-6370.

MARQUETTE 7430 app 1, demi sous-sol 3½, ferme, moderne, propre, concierge. $130. 728-3056.

MARSEILLE près Taillon, 3½, 4½, eau chaude fournie, 655-8613.

METRO PAPINEAU, grand 5½, 2e étage chauffé, $225. 336-5011, heures d'affaire ou concierge 521-6998.

MONT-ROYAL EST, 1967
4½-$225. 274-6511

MONTREAL-NORD: 4½, 12701 rue Allard, app:3, 323-0985.

MONTREAL NORD. 4½, 12,701 Langelier app.3, 327-6841.

MONTREAL-NORD 4280, Henri-Bourassa, grand 4½, chauffé, eau chaude fournie, $220 mois, 322-6178.

MONTREAL NORD, 6130 Léger, demi sous-sol, 3½, 4½, 524-1474.

MONTREAL NORD 4½, eau chaude, poêle et réfrigerateur, $235 6e.

MONTREAL-NORD, boul. Léger, 3½, stationnement prive. 655-8613.

MONTREAL NORD, 4½, prix $180, 322-0685, 669-7667.

MONTREAL-NORD: 11589 Langelier, grand 4½, entrée laveuse-sécheuse, porte patio. 325-3865, 327-5165

MONTREAL-NORD, luxueux 4½, $260 tout compris, 326-9911.

MONTREAL-NORD, Langelier, 4½ sous-sol, moderne, 254-8068.

MONTREAL NORD, sous-sol 3½, chauffé, eau chaude fournie, poêle, réfrigerateur, 325-7135.

NDG, duplex, Montclair, 6½, 5½, 3½, $430-$450-$160. equipé. 737-8624.

NICOLET 2544, 3 pièces, moderne, chauffé, entre Hochelage et Sherbrooke, près métro et CEGEP Maisonneuve. Visite dimanche entre 14 et 16h., mardi entre 19 et 21h. 725-4065.

NORD, 3 pièces chauffées, poêle, réfrigerateur, 276-9865.

NOUBEAU-BORDEAUX beau grand 3½, 2 balcons, 331-0677

NOUVEAU BORDEAUX, grand 3½, $205. 2539 Charny, 331-1954.

NOUVEAU-BORDEAUX, haut duplex 5½, equipé, 2 salles bain, près commodités, adultes, $390, 337-0255.

NOUVEAU BORDEAUX, bas 5½, sous-sol, garage, 331-8583.

NOUVEAU-BORDEAUX 3½, chauffé, menage fait, $175. 677-7394.

PAPINEAU coin Sauvé, 2½, 3½, 4½, nouvelle administration, location à très bas prix, 9780 Papineau, 388-5990 ou 384-1488

PARC LAFONTAINE, sous-sol, 4 pièces, équipé, $155. 523-3578.

PARTHENAIS près Mont-Royal, 5½, chauffé, 1er étage, 220 volts, $285. 747-9397.

PIE IX, face jardin botanique, beau grand 2½, tranquille, 256-6621.

PIE-IX, 4½ fermé, 2e étage, près centre d'achats, chauffé, eau chaude, $210, 722-3907 ou 374-4573.

PIERREFONDS, Gavin, mois gratuit, peint, 4½, $200 à $240, 277-1583

PLACE RICHELIEU, 3½-4½-5½ modele plein pied ou split-level, original et attrayant, autobus à proximite, prix $195 à $285 redécoré chauffé, toute taxe payée vous nous rejoignez Via Victoria à St-Lambert, 671-5507.

PLAMONDON, haut de duplex 6½, 738-9510.

PRES CENTRE Langelier, 3½, chauffé, semi-sous-sol, eau chaude payée, tout fini en bois, 620-1662.

RIVE SUD bas, duplex, 5½ plus salle familiale, chauffé, eau chaude, garage chauffé, libre 1er juillet, $365 mois, 659-1814, 659-3073.

ROSEMONT à l'est du Boul. L'Assomption, bas duplex luxueux chauffé, 5½, 1er plancher, sous-sol fini, chambre à coucher, salle lavage, 3 salles de toilette, garage, entièrement detache, grand terrain, 259-7735.

ROSEMONT 6700 Cartier, 4½ fermé, moderne, entrée laveuse-sécheuse, balcon, visite 7h à 21h.

ROSEMONT, grand 1½, meublé, chauffé, eau chaude, très propre, près jardin Botanique, garage, $150, 721-0895.

ROSEMONT, 29e ave, près St-Zotique, 3½, chauffé, excellent prix. 655-8613.

RUE FLEURY, haut magasin, 4½, 331-7686

SHERBROOKE coin Chapleau, 4½ fermé, chauffé, eau chaude. $219. mois. Après 17h. 255-5210.

SHERBROOKE est, haut de duplex détaché, 5 pièces fermées, près métro, stationnement, $300. 526-6532.

SHERBROOKE EST 2200, app 8, 2½ pièces, 3e, $152. Libre juillet. Société Canadienne Courtage. 288-1233

ST DENIS près Laurier, 2½, 3, 4, 5 pièces fermées, poêle-réfrigérateur, très propre pour personne tranquille. 272-7453 et 747-9397.

ST-DENIS, Jean Talon, grand 5½ chauffé, 2e étage, libre immediatement. $290 par mois. 844-2661

ST-HUBERT: près métro Laurier. 3½, 4½, $150. à $190. Poêle et frigidaire. 5175, St-Hubert, app:4. 5205. St-Hubert, app:4, 5160, St-Hubert, app:6.

ST-LAMBERT
Propriété de luxe, grands 3½, 4½, service conciergerie, piscine.
FOYER NATUREL
TENNIS, 465-4530

ST-LAURENT, 563 Tait, impeccable duplex, 5½, toutes commodités, garage, $425, ouvert jour 2h à 4h.

ST-LEONARD grand 3½, sous-sol, quartier résidentiel, $165. 1er juillet, 321-6024.

ST LEONARD 4½ semi sous-sol, $220. adultes préférés. 327-1133

ST-LEONARD 4½ chauffé, taxe payé, 256-0289.

ST-LEONARD, 8545 Viau, grand 3 pièces moderne, chauffé, eau chaude et taxes payées, libre, 389-2713.

ST-LEONARD, sous-sol 3½ fermées, meublé si désiré. 324-4064.

ST-LEONARD, plusieurs 3½, 7100 et 7150 Viau, 728-4301, 376-0381.

ST-LEONARD, 3½ chauffé, libre, pour couple, 327-1142.

ST-LEONARD, 4½ chauffé, 259-1114.

ST-LEONARD, 4½ chauffé, 9092 Jamay, 322-5547.

ST-LEONARD, semi-sous-sol 4½, $190, semaine après 6h pm: 324-6836.

ST-LEONARD, Jean-Talon 5189, 4½, chauffé, eau chaude, stationnement gratuit, libre 1er juillet, 374-3023.

ST-LEONARD, 3½ sous-sol, chauffé, 326-8647 après 6h.

ST-LEONARD, 3½, chauffé, moderne, sous-sol, libre, 321-8019.

ST-LEONARD: 5½, 4½, 3½, eau chaude, taxe d'eau, balcons, piscine. 325-6028, 325-6853

ST-LEONARD: bas 3½, tranquille, panoramique, 210 et sous-sol 2½, luxueux, poêle et réfrigerateur si désiré, taxe eau chaude payée $120. Carozza, 322-7853 ou 253-3855.

ST-MICHEL, grand 4½-5½, chauffé, à louer, 729-0810.

ST-MICHEL, triplex, luxueux 3 pièces, cuisinière, réfrigérateur, tapis, tranquille, 722-6166

313 Logements chauffés à louer

ST-MICHEL, 9266 2e av., 3½, chauffé, tout payés, prix raisonnable, 381-6743.

ST-VINCENT de Paul, 3½ dans duplex, très grand bachelor, entrée laveuse sécheuse, $180, 689-0222

TETREAULTVILLE, rue Mercier, 3 pièces, moderne, chauffé, 352-1599.

TETREAULTVILLE, 2½, 3½, 4½, chauffés, eau chaude, 351-5666.

VIAU-JARRY, 3½ sous-sol duplex, tout payé $200, 727-4543.

VILLERAY, 1x5½ et 2x4½ chauffés, tel. 7h a.m. à 6h p.m. 727-6349.

314 Logements meublés à louer

ANJOU av. Mousseau, bachelor neuf, libre, meublé ou non, 351-3051.

BOYER 4564, grand 3½ redécoré, 1er juin, $130, 671-0732.

COTE DES NEIGES, 1½, 2½, 3½, 4½, 5½,à partir de $150. 6675 Darlington. 739-2268.

DE NORMANVILLE 5836, près autobus, métro, 3 pièces meublées, bail annuel, libre 1er juillet, idéal nouveaux mariés, 279-9936, 676-5325.

PONT-VIAU, semi sous-sol de duplex, 3½ meuble, 669-4330.

ST-MICHEL, 3½, haut de triplex, libre 1er juillet, 325-1086

315 Logements meublés, chauffés à louer

ANJOU 3½, meublé, tapis mur à mur, près galeries d'Anjou, juillet. Avant 5h 253-7217, après 5h 354-4324.

ANJOU 3½ meublé chauffé, $185. Entrée privée. 326-5278

ANJOU 3, sous-sol, chauffé, meuble, tapis, tranquille, $175. 351-7298.

BEAUBIEN 1425 est, luxueux 2½, ascenseur, sans bail, taxes payées.

BOUL. ST-JOSEPH est, 3½, sous-sol, juillet, $190, après 4h, 521-4498.

CARTIERVILLE, 3½ meublé, tout compris, $140, haut duplex, Jacques Labrecque, 457-2070

COTE STE-CATHERINE, près Université Montréal, 3½, 738-5729.

L.D.R. 2½-3½ meublé ou non, commodités, bon prix, 668-6350.

LONGUEUIL, Fatima, 3½, tout compris, juillet, 484-2120.

MASCOUCHE, 4½, libre, $200, éclairé, aucune taxe. 474-3951.

ORLEANS 3480, 3½, duplex, balcon, $185, 721-2756.

PRES Pie IX, concierge, 3½, 4½, libre, 3510 Aylwin, 522-9049.

ROSEMONT, boul. Langelier, 3½, semi-sous-sol meublé, entrée privée, tout compris, juillet 254-3395

ROSEMONT, 3 pièces, 2e, propre, 523-1627.

ST-MICHEL, 3½, demi sous-sol, cour arrière, tout compris, juillet, 747-9329.

VILLE de St-Hubert, 3½ chauffé, meublé moderne, triplex détaché, stationnement, entrée laveuse sécheuse, tapis, près tous services, autobus au métro, 1er juin. 656-4348

318 Logements et appartements à partager

A PARTAGER 4½, avec femme ou jeunefille serieuses, après 6 pm: 738-1797.

ANGLOPHONE partagerait logement 4½ avec homme bilingue, pas de frais pour la chambre, 688-4988

BELANGER et Papineau, 5½ à partager, avec étudiant ou jeune travailleur serieux. 374-5336.

CHERCHE étudiant, pour partager luxueuse maison du quartier NDG. Près Westmount. Affinité, gai et sérieux. 487-3790 après 5h.

FEMME partagerait appartement avec jeune homme. 744-6058.

HOMME, partagerait avec femme ou fille serieuse, 674-9594.

VAN HORNE et Darlington, 5½ à partager avec étudiant (e) ou jeune travailleur serieux. 739-8224.

319 Bungalows Cottage —Duplex Propriétés à louer

A STE-JULIENNE, joli bungalow à louer, toutes commodités, endroit paisible, loin du bruit, pour gens soignes et consciencieux, 5 grandes pièces, $200 par mois, références exigées, 621-3536

AUTEUIL Laval, bungalow à louer, 4½, $275 par mois, 625-1894.

BANLIEUE NORD: 3 chambres, sous-sol, foyer, terrain, 80,000 pi. $300. (552). frais. Service Location Hart. 274-5606

BELOEIL, maison 7 pièces, foyer, sous-sol partiellement occupé, grand terrain, jardin. Secteur résidentiel, près centre d'achats et Richelieu. Libre 1er juillet. $375 incluant taxe et électricité. 467-7757.

BERRI 7465, 6 pièces, bas, 1er étage, garage, cave, système, 220, près métro Jean-Talon, 274-1943.

BROSSARD, cottage semi-détaché, $350 non chauffé, 671-0732.

BUNGALOW 5 pièces, 2 chambres de bains, sous-sol fini, très beau site, près de l'eau, libre 1er juin, $450 par mois. 666-1501 ou 621-2638.

BUNGALOW 6½, bord eau, $300. Ste-Marthe sur le Lac. 472-5934.

CAMPAGNE: rive sud, sous-sol, cour. $300. (4925). frais. Service Location Hart. 274-5606

CHOMEDEY OUEST
Luxueuxduplex, haut et bas.
4½ - 5½- 8½
Grandes pièces, salle de bain de couleur, place laveuse secheuse, bar, foyer, près autobus.
Office à louée.
581 DE CHERBOURG
NORD BOUL. SAMSON
EST DE L'AUTOROUTE 13
687-1242

D.D.O. sacrifice townhouse 8½, piscine, près train, $299. 683-2787.

FABREVILLE, bungalow à louer 5½ pièces, avec sous-sol, grand terrain gazonné, libre 1er juillet, $280 par mois,627-2091.

JEAN-TALON Iberville, près métro, grande maison plus grands bureaux, idéal pour professionnel. 376-1895 après 17h.

L.D.R., maison (cottage), 6 pièces, quartier résidentiel, près Cegep Montmorency, 2 chambres à coucher, sous-sol fini. 430-3777.

LONGUEUIL: A louer libre immédiatement. Cottage semi détaché 5½, installation laveuse-secheuse au 1er plancher. $530. mois. Michèle Gagné, 462-1880, 653-4473.
Fiducie du Québec, courtier

MAISON en construction, valeur $125,000 avec piscine, $885 par mois, taxes incluses, rue Dumont, St-Bruno, jour 376-2044, soir 653-3508.

MAISON CAMPAGNE: 2 chambres, grand terrain, $160. Faites vite. (462). frais. Service Location Hart. 274-5606

MASCOUCHE bungalow, cour, remise, jardin, sauf sous-sol. $350. Soir: 474-0571.

MASCOUCHE, cottage 1979, 3 chambres, 2 salles de bain, très propre, 474-0429.

MASCOUCHE, 5½, garage, demi sous-sol, 525-7988.

MONT ST-HILLAIRE, 6½ semi détaché, sous-sol, stationnement, $350, jour: 467-2091, soir: 467-8925.

NOUVEAU BORDEAUX: Superbe bungalow, 3 chambres à coucher, 2 salles de bain, foyer, bar, garage, tapis mur à mur, cuisine très bien équipée, à louer avec ou sans meubles. Appelez Assaad 861-1681 poste 393
MONTREAL TRUST, COURTIER

OTTAWA, 1er septembre, maison 3 chambres à coucher, 5 appareils ménagers. $420 par mois. Appelez semaine: 1-613-521-9155.

RIVE SUD: maison seule, 5½, $280. (534). frais. Service Location Hart. 274-5606

STE-MARTHE sur le Lac, bungalow, 8½, foyer, garage, grand terrain, lave-vaisselle, rideaux, tapis, libre , 336-0780, 363-0378.

VILLE D'ANJOU, grand split-level, 6½ pièces avec garage, cave à grandeur, très grand terrain, près de tout. Occupation immédiate, $600. 352-2189.

VILLE St-Laurent ouest, haut triplex, split level, 6½, 2 salles bains, chauffé, garage, $480, libre. Labranche 332-1280, 744-0116.

321 Chambres à louer

AHUNTSIC, chambre luxueuse, entrée privée, métro, non fumeur, meublée à neuf, pour personne propre tranquille et responsable. Literie fournie. $25 par semaine. 381-8104.

ANJOU meublé, usage maison, femme seulement. 352-7486 10 à 14h.

321 Chambres à louer

AU METRO LAURIER: 305 est St-Joseph, neuf, poêle, réfrigérateur, evier dans chambre. 845-7532

BERRI METRO, St-Hubert près Dupuis, privée, propre, libre, jeune homme sérieux. 389-6639

BOUL. ST-LAURENT 7569, près Faillon, face Parc Jarry.

C.D.N., 1 pièce meublée, tout fournis, 733-1018.

CHAMBRE très propre. Confortable. 276-7670.

CHERRIER St-Hubert, métro Sherbrooke, meublée, lavabo, réfrigérateur, cuisine, dame, demoiselle seulement, 527-0225.

COOLBROOKE près Queen Mary, tranquille, très propre, commodités, références. $75 mois. 489-9403.

DORCHESTER EST 416, poêle, réfrigérateur, $21-$85, 931-7848.

LONGUEUIL: Chambres de toutes sortes, entrée privée, poêle, réfrigérateur, télévision. De $18 à $38. au 470 Chemin Chambly. 677-5201

METRO SHERBROOKE, Cherrier, demoiselles, $16-$27, 527-4647.

MOTEL 489-4911
Montréal-Ouest, chambres poêle, réfrigérateur, tv.

OUTREMONT 6915, 1½ meubles modernes, bain privé, tapis, tout payé, $140, 659-8991, 277-1263.

323 Chambres avec pension

A REPENTIGNY, chambre et pension pour personnes âgées, couple ou personne seule, près église et centre d'achats. Bienvenue. 585-7853.

ANJOU, chambres et pension, $50 semaine, 354-2503

341 Maison de campagne

A L'ESTEREL 3 chambres coucher site enchanteur, saison 1-229-3129

351 Chalets à louer

A LANORAIE, chez nous, chalets 2-3-4 pièces meublées, bord du fleuve, route 2, piscine.
NOUVELLE ADMINISTRATION
J. Denomme 1-887-7204

A LANORAIE, chalet, fleuve, journée, semaine, 1-887-2240.

A PIEDMONT près golf, 5 pièces, foyer, piscine, 1er juin au 1er octobre, $1,800, 381-7077, 381-9022.

A ST-DONAT, chalets bord de lac, différents prix. Immeuble Lumi 277-2380; 1-819-424-2119.

A VAL DAVID, suisses luxueux, vue splendide, boisé, 2 et 3 chambres à coucher, 663-1274, 687-6477.

ARRETEZ de chercher! $5 par jour par personne, jusqu'au 15 juin, minimum $20 par jour, Ste-Agathe, chalet, beau site, 1-819-326-3370 après 5h

AUX CHALETS MODERNES
lac Pauzé, saison, mois, chaloupe, 721-7335, 1-228-2687.

BORD DE L'EAU 9 milles à l'est de Pie IX, 10140 boul. Lévesque Laval, 3 chambres, grande cuisine, grand terrain, 665-0324.

BORD DE L'EAU, Lac Champlain, magnifique chalet, 17686 pi car., 10 pièces, foyer naturel, rampe en ciment, clôturé, beaux arbres, propriétaire. 651-0723.

BORD EAU, St-Jovite, équipé, chauffage électrique, Franklin. Juin-septembre $1,500. (819) 425-7563.

BORD LAC Baptiste, près Mont Tremblant, meublé, foyer, privé, calme. $2000. Soir 336-8624.

CANTONS DE L'EST, chalet isolé, foyer, du 9 juin au 11 juillet, $290, 843-6606.

CHALET meublé, 2 chambres, sur lac St-François, 50 milles ouest Montréal, bonne pêche, place pour bâteau, semaine - mois - saison, 366-6457.

CHALET à louer lac Equerre, Labelle, semaine $160, mois $600, 667-7323.

CHALETS-MOTELS, T.V., piscine, foyer, Ste-Lucie, 321-0165.

CHANTECLAIR
Tarif spécial pour 7 jours dans un luxueux chalet, 1 à 6 chambres, lacs, piscine, tennis. Possibilités fin semaine. 430-0430, (819) 326-5922

CHERTSEY, à la saison, 474-1655, 474-0292.

DOMAINE DU GOLF
NEW GLASGOW
Luxueux chalet "suisse" 2 et 3 chambres a coucher, foyer, piscine chauffée, tennis, 29 milles de Montréal. R. Desjardins: 1-438-1520.

DOMAINE MANOIR DES PINS
LAC NATUREL EN MONTAGNE
Chalet tout confort, foyer en pierre. Plage, chaloupe, pédalo. Laurentides sortie 89. 1 mille à droite, 6 milles vers Ste-Lucie. 1-819-326-4324
FIN SEMAINE $80. SEMAINE $240

DOMAINE Ste-Agathe: Vacances-Repos. Voyage noces. Bavarois, meublés Thibault. Semaine, week-end, + location été: piscine chauffée. Dépliants. 256-6825, 819-326-5836

EASTMAN semaine ou mois, $125 semaine, pédalo inclus, 472-5344.

EASTMAN, 3 chambres, foyer naturel, terrain boisé, face au Mont Orford, mois ou saison. 632-8584.

ILE-DE-MAI, Boisbriand, à 15 minutes de Montréal, chalet meublé, 3 chambres à coucher, avec grand terrain, sur bord de l'eau, $1800 saison. Jour 725-5059, soir 322-9218.

L'AVENIR, chalet à louer avec piscine et chaloupe fournies, 12 milles de Drummondville, louerais à la semaine ou au mois. Jour: 477-7765, soir: 478-7755.

LAC des Plages, 2-3-4 chambres, $155-$195. semaine, plage sablonneuse. Poêle à bois, Domaine Murray. 1-819-426-2982.

LAC BROME, bord de l'eau, 2 chambres, eau chaude, douche, chauffé, éclairé, possession immédiate, $1,000 saison. 1-378-3473.

LAC CHAMPLAIN, West Swanton, Vermont, 50 milles de Montréal, chalet avec chaloupe, bord du lac, 2 ou 3 chambres, à louer semaine, mois, saison, 1-802-868-4606.

LAC GUINDON, chalet 4 chambres, accès au lac, juin-juillet-août $1000. 288-5532, poste 246.

LAC GUINDON, 3 chambres, foyer, lave-vaisselle, laveuse, sécheuse, lingerie, électricité, $2000. 1-224-2491.

LAC L'ACHIGAN, chalet à louer, saison, après 4h 626-1734.

LAC LOYER St-Alphonse, grand chalet, bord de l'eau, commodités, saison 2925. 1-883-5859 après 6h 272-5404.

LAC MEMPHREMAGOG meublé, accommodations 6 personnes, douche, eau chaude, 50 pi plage privée, saison $1,200, 670-7894, 843-8527.

LAC SIMON, 6 pièces, plage privée, à la saison, 695-9341

LAPLAINE, à 20 milles de Montréal, mois, saison, année, 621-3952.

LAURENTIDES, 50 milles de Montréal, luxueux chalet suisse, 3 chambres, 1½ salle de bain, lac, piscine, tennis. Montréal 331-6292

LAURENTIDES, Val Morin, chalet d'été, 7 pièces, plage privée, meublé, chauffage électrique, saison ou mois. Après 2h p.m. 661-1369

LESAGE, à la semaine, tout fourni, 4 milles nord St-Jérome, 1-438-6466.

MAGOG, chaumière, foyer, à louer ou à temps partagé, Magog 1-819-843-6603, Montréal 729-4488.

MONT Rolland, saison, luxueux 6 pièces, $1800. 667-6487.

MONT STE-ANNE, chalet meublé, foyer, lave-vaisselle, laveuse-sécheuse, TV couleur, piscines, saison, mois, semaine. 1-418-827-3753.

MONT SUTTON, luxueux 5½ neuf, tapis, foyer, tout confort, semaine, mois, 671-6417

MONT-TREMBLANT lac Tremblant, luxueux chalet à louer, 3 chambres, 1½ salle de bain, cheminée. Tout meublé, magnifique emplacement, droit à la plage sur le superbe lac Tremblant, droit à la piscine et au court de tennis, à quelques pas du terrain de golf. Emplacement rêvé pour marche, excursions, bateau, pêche. Mi-juin à mi-octobre, $2,700, tel après 17h, en semaine 481-9013.

MONTAGNE de Rigaud, maison canadienne, grand terrain privé, piscine, saison ou juillet, soir: 365-2930.

NORD JOLIETTE, 5 pièces, meublé, près lac, pour saison, 671-4536.

PRES d'Eastman, 2 chambres à coucher, disponible à la saison, mois, ou semaines, 653-7525.

ST-GABRIEL, meublé, paisible, lacs, semaine, fin semaine, 581-9224.

ST-ADOLPHE d'Howard, Lac Louise, luxueux chalet avec foyer, face au lac, saison été, aussi à vendre, 389-2246

ST-ADOLPHE D'HOWARD: bord lac Lacroix, chalets, joliment décorés, foyer, location semaine, mois, saison. 1-819-327-3330, 488-2546

ST-COME de Joliette, 2 chalets, 3½, meublés, douche, tapis, etc. semaine, saison, 11, 8e av. St-Côme.

ST-JEAN de Matha, domaine Gadoury, chalet 3 chambres, foyer, grand terrain, saison 4 mois, 655-9988.

352 Chalets demandés à louer

DEMANDE chalet St-Donat, lac Archambault, bord de l'eau, chaloupe, saison, couple seul, près village, références, 387-2630.

361 Hôtel — Villégiatures

LA CLUSAZ (FRANCE) à louer ou vendre, app. pour 5 personnes pour la période du 16 au 30 juin, 387-5925.

MAGNIFIQUE condominium dans les Keys de la Floride, 2 chambres à coucher. Prix spécial d'été à la semaine. 679-9893

ST-MICHEL DES SAINTS
Motels, bord lac, chasse ours, pêche truite, équitation, chaloupe, 3 repas, T.V. couleur, $35 jour par personne
1-833-9912

VERMONT, chalet 4 pièces, équipé, près de la plage; soir 334-6432.

368 Espace de manufacture à louer

ATELIER: métal ou ébéniste, 3000' idéal manufacture, entrepôt etc. 526-4421 soir:488-7584, 481-7845

ST-LEONARD, rue Pascal Gagnon, environ 2,500' porte 12', 322-7439.

70¢ le pi. et plus, 1,000 à 25,000 pi manufacture, entrepôt, garage, 526-4421 soir:481-7845, 488-7584

369 Locaux commerciaux ou industriels à louer

ENFIN UNE PLACE DE CHOIX AU COEUR DE LA RIVE SUD
REGARDEZ-NOUS *GRANDIR!*



VILLE DE ST-HUBERT
5900, boul. Cousineau

• Bâtisse neuve, de type Louisiane. • Construction