20 PAGES

LA PRESSE

Le plus fort tirage quotidien au Canada sans exception.

Nos livres pour la vérification de notre tirage ouverts à tous.

CIRCULATION COMPARATIVE
Ses Journaux à Grands Tirages du Canada:

	quotidien
LA PRESSE, Montréal	130,803
"Star" Montréal	88,138
"Star", Toronto	83,033
"Telegram", Toronto	75,722
"Free Press", Winnipeg	65,000

30me ANNEE—No 7 LA PRESSE, EDIT. QUOT.—MONTREAL LUNDI, 10 NOVEMBRE 1913 UN CENTIN

LA SEMAINE A COMMENCE DE TRAGIQUE FACON AVEC TROIS DRAMES SANGLANTS

C'est d'abord l'Italien Californo qui a le poumon percé d'une balle, rue Saint-Hubert; puis un jeune Roumain qui reçoit un coup de couteau dans la poitrine et, pour finir, un autre Italien est fort grièvement blessé au cours d'une rixe.

UN BLESSE QUI REFUSE DE PARLER

L'un des drames les plus mystérieux qui aient ensanglanté la colonie italienne, s'est déroulé pendant la nuit de samedi à dimanche dans le nord de la ville.

AFFREUSES BLESSURES

Humberto Californo, âgé de 34 ans et domicilié au No 2474 de la rue Saint-Hubert, a eu le poumon gauche transpercé par une balle de revolver qui lui a aussi brisé l'épine dorsale. Il gît maintenant, paralysé et à l'article de la mort, sur un lit de souffrances, à l'hôpital Royal Victoria.

Jusqu'ici, le blessé a refusé de dire quoique ce soit qui put aider à faire retrouver l'agresseur. Les personnes chez qui il demeurait ne savent pas comment le drame s'est passé on ne veulent rien dire. Ce sont les autorités de l'hôpital Royal Victoria qui ont averti la police, tard, hier après-midi, lorsqu'elles virent que le blessé pouvait mourir d'un moment à l'autre.

LA POLICE PREVENUE

Aussitôt l'inspecteur Grandschamps, sous-chef temporaire, prit toutes les mesures nécessaires en pareil cas. Le magistrat Lonctôt fut prévenu et se rendit au chevet du mourant en compagnie du sténographe officiel John J. Lomax et du détective Crowther.

Les médecins avertirent alors Californo qu'il allait mourir, qu'il n'y avait aucune espérance qu'il revienne à la vie.

—Qui vous a ainsi blessé? demanda ensuite le magistrat.

—Je n'en sais rien; dans une couple de jours j'aurai peut-être une opinion formée et je pourrai exprimer mes soupçons.

—Mais, demain peut-être, vous serez mort, dit le médecin. Votre poumon gauche est traversé d'une balle qui a brisé votre épine dorsale. Il n'y a plus d'espoir pour vous; déjà vos jambes sont paralysées.

IL N'EST PAS EMU

—Oui, en effet, répondit le blessé, je ne puis plus me mouvoir. Dans tous les cas, si je suis mort demain, d'autres vivront", voulant dire par là, croit-on que quelqu'un le vengera.

Pressé de questions par le magistrat, le blessé a consenti, à la fin, à faire le récit suivant:

"Je montais chez moi, dit-il vers une heure, dimanche matin, par l'escalier en arrière de la maison, lorsque j'entendis à deux ou trois reprises, appeler mon nom: "Humberto! Humberto!" s'écriait-on, "Je me penchai sur la balustrade de la galerie et demandai ce que l'on voulait.

"Au même instant, j'entendis la détonation d'une arme à feu, et m'affaissai en m'écriant: — "Je suis blessé."

AGRESSEURS EN FUITE

"Les occupants de la maison sortirent aussitôt, mais les agresseurs avaient eu le temps de fuir." Puis le blessé demanda à voir le prêtre. Il reçut les derniers sacrements de l'église, mais il ne dit rien de plus au pasteur de la colonie italienne que l'on avait envoyé chercher à sa demande.

Le constable Colengelo, de l'escouade du lieutenant Savard a travaillé en vain une grande partie de la nuit, il n'a pu rien découvrir de plus.

AUTRE DRAME

Une réunion de Roumains s'est terminée dans le sang hier matin. La fête avait lieu dans une maison de la rue Moreau et à un moment donné, une querelle se serait élevée parmi les invités. La bagarre prit bientôt de telles proportions que la police du poste No 11 a dû intervenir.

Au cours de la mêlée, un jeune Roumain de 18 ans, Donata Morrisone a reçu un coup de couteau dans la poitrine. Le blessé a été transporté en toute hâte à l'hôpital Notre-Dame. Il a pu être reconduit chez lui, après avoir été pansé.

Peu après, les constables arrêtaient un nommé David Zaharie, 1327 rue Chapleau, comme étant l'auteur de l'agression.

Le prévenu qui nie de toutes ses forces l'accusation a été confronté avec Morrisone qui l'a reconnu. On n'a pas trouvé de couteau sur le prévenu.

BATAILLE QUI FINIT MAL

Francisco Braccole, un Italien âgé de 39 ans, domicilié 179 rue des Seigneurs, a été transporté à l'hôpital Royal Victoria, dans un grave état samedi après-midi.

Vers 3 heures, Braccole se trouvait avec quelques compatriotes dans le bas de l'ancien "Bath Hotel", lorsque la bataille s'éleva.

Lorsque le constable Demers, du poste No 6, arriva sur les lieux, tous les combattants avaient fui; il ne restait plus que le blessé, étendu à demi-inconscient, sur le plancher.

A l'hôpital, les chirurgiens déclarèrent que Braccole souffrait de la fracture d'une jambe et de contusions par tout le corps. Il était tombé ou avait été poussé dans l'escalier.

CHEFS OUVRIERS EN CONVENTION

Seattle, Wash., 10. — La 33e convention annuelle de la Fédération américaine du travail a été ouverte ce matin, à l'hippodrome, par M. Samuel Gompers. Le gouverneur Lester et M. E. P. Marsh,



M. SAMUEL GOMPERS, président de la Fédération Américaine du Travail, qui a ouvert ce matin, la grande convention ouvrière de Seattle.

président de la Fédération du travail de l'état de Washington, ont souhaité la bienvenue aux délégués, puis, il y eut parade dans les principales rues de Seattle.

La convention durera plusieurs jours et des sujets de grande importance seront discutés.

LE DERNIER OCEANIQUE

Le dernier navire transocéanique quittera Montréal, cette année, le 2 décembre. A l'heure actuelle il n'y a que très peu de navires dans le port.

Figure du Jour



SIR T. VANSITTART BOWATER, le nouveau lord-maire de Londres, qui est entré en fonctions aujourd'hui.

HUERTA N'A PAS REÇU UN ULTIMATUM

Il est vrai que less Etats-Unis lui ont fait des représentations.

MAIS IL REPONDRA QUAND IL VOUDRA

Le président Woodrow Wilson a mis fin à quelques rumeurs aujourd'hui.

Washington, 10. — Le président Woodrow Wilson a mis fin aujourd'hui, à certaines rumeurs relatives au Mexique. Il a laissé entendre qu'il n'avait pas l'intention pour le moment du moins, d'envoyer un message au congrès, parce que la situation ne le lui permet pas. Il a déclaré que des représentations avaient été faites au général Huerta, mais que celui-ci n'avait pas reçu l'ordre de donner une réponse à une date déterminée. M. Wilson a dit qu'il n'était pas prêt à discuter le projet de reconnaître les constitutionnels du Mexique et qu'il n'était pas favorable à l'idée de lever l'embargo sur les armes.

Pendant la matinée, le texte de la déclaration de Huerta au corps diplomatique, n'avait pas encore été reçu officiellement. Le président Wilson tient l'Europe parfaitement au courant des événements et il est admis que les Etats-Unis s'inspireront des prochains incidents pour dicter leur politique.

LES ALSACIENS SONT INSULTES

Seabern, Alsace, 10. — La publication des remarques faites à des recrues par le lieutenant baron de Fortner, du 99ème régiment d'infanterie, a donné lieu, hier soir, à une manifestation qui a rendu nécessaire l'intervention de la police, des pompiers et des troupes. Le lieutenant a dit aux recrues, en leur enseignant la façon de se conduire à l'égard des habitants de la ville, qu'il accorderait une récompense de $2.50 à tout soldat qui "abattrait tout vagabond alsacien" par lequel il serait molesté. Ces paroles ont soulevé la plus vive indignation.

LEGER INCENDIE AU COLLEGE DE SAINT-JEAN

(Du correspondant de la PRESSE)

Saint-Jean, 10. — Tout un émoi a été causé au collège de Saint-Jean, lorsqu'on découvrit que le feu s'était déclaré dans la cave du collège. L'alarme fut donnée aussitôt et nos pompiers arrivèrent en toute hâte sur les lieux. Il réussirent à éteindre ce commencement d'incendie avant qu'aucun dommage sérieux n'ait été causé.

On croit que le feu a été mis par un tison qui aurait été enlevé de la fournaise avec les cendres et jeté près d'un tas de bois sec servant à allumer le feu.

CAUSES IMPORTANTES

(Du correspondant de la PRESSE)

Québec, 10. — Les avocats intéressés dans les causes de Louis Letourneau vs L'"Evénement" et le "Chronicle" partent aujourd'hui pour Ottawa afin de plaider ces causes en cour suprême. On sait que ces procès sont des conséquences du scandale électoral de Québec-Est.

New York, 10. — Presque tous les trains du chemin de fer Pennsylvanie, venant de l'ouest, sont en retard de 1 à 7 heures.

C'EST A LA LEGISLATURE DE DECIDER

Les commissaires se prononcent pour la loi actuelle des pavages.

LE CONSEIL EST D'AVIS OPPOSE !

Il veut que le compte ne soit plus envoyé aux propriétaires.

Le Bureau des commissaires, dans un rapport envoyé aujourd'hui au Conseil, s'est prononcé ouvertement contre le rappel de la loi actuelle des pavages. En vertu de cette loi, les propriétaires riverains sont tenus de payer le coût entier de leurs pavages ; mais le Conseil avait adopté, lundi dernier, une résolution favorisant le rappel de cette loi pour jeter le coût des pavages sur le fonds d'emprunt. Un rapport du comité de législation, à l'effet de fixer un taux uniforme de $2.50 par verge carrée, payable par les propriétaires, ne put rallier la majorité du Conseil.

Les commissaires ne voient pas la question sous le même jour que les échevins. Ceux-ci assurent que la Ville aura des fonds suffisants pour les pavages en recourant à son pouvoir d'emprunt. Mais les contrôleurs basent leur opinion absolument contraire, sur ces raisons :

COUTEUSES OBLIGATIONS

"1. — Tout le territoire de la cité devrait être pavé avec le même genre de matériaux permanents.

"2. — La ville est obligée de remplir de très coûteuses obligations prises envers les quartiers récemment annexés. Et tout son revenu, ou presque tout, est absorbé par les dépenses d'administration et autres, comme maintien des rues en bon état, l'intérêt sur la dette et le fonds d'amortissement.

"3. — Si le coût des pavages était mis sur le fonds d'emprunt, les finances de la ville s'en trouveraient considérablement affectées, et il serait impossible pour les administrateurs de mener à bien les travaux entrepris.

"4. — La ville a déjà à sa charge le pavage des intersections des rues, et le pavage des rues passant devant les parcs et les édifices publics.

"5. — La ville a assumé la responsabilité de maintenir les pavages à perpétuité, ce qui veut dire que dans 15 ou 20 ans les pavages devront être renouvelés à ses dépens.

A suivre sur la page 8

EXPOSITIONS UNIVERSELLES

Comment on procède à leur organisation. — Le chroniqueur de la "Presse" part pour l'Europe pour renseigner notre journal.

M. Paul Cornez, chroniqueur à la "Presse", et dont les chroniques intéressantes sous le pseudonyme de "Dick" font les délices quotidiennes des lecteurs de la "Presse", est parti samedi soir pour l'Europe, ou il visitera en particulier la France et la Belgique. Il a pris passage à bord du "Scotia" de la ligne Allan, faisant le service entre Montréal et la Havre.



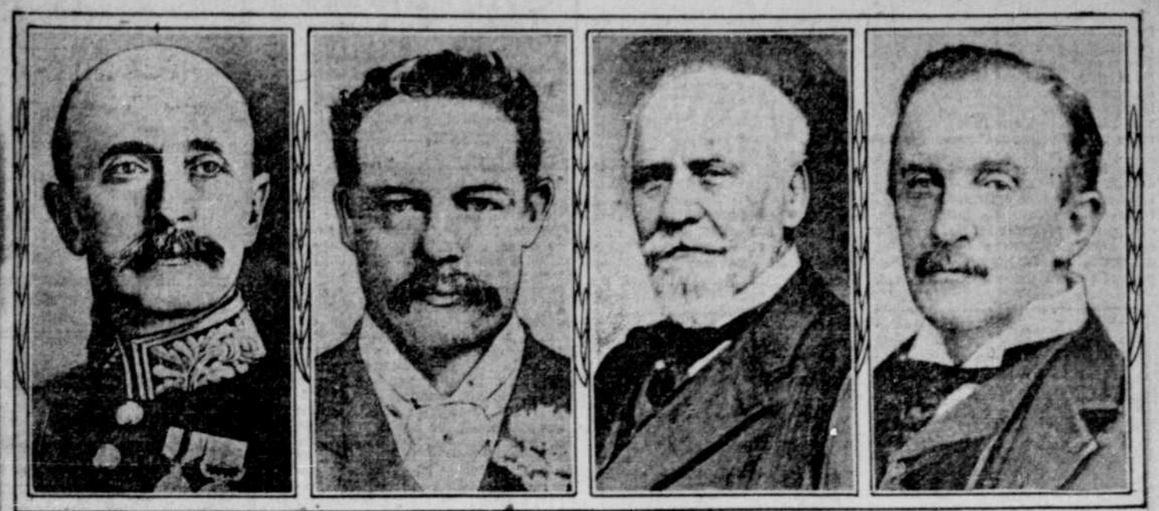
M. Paul Cornez, chroniqueur à la "Presse", qui est parti samedi soir, pour l'Europe, et qui est chargé de documenter notre journal sur l'organisation de l'Exposition Universelle.

M. Cornez consacrera quelques semaines à l'étude des Expositions universelles, à leur organisation pré-

A suivre sur la page 8

A MONTREAL EN 1917

DE PRECIEUSES ADHESIONS AU GRAND PROJET D'EXPOSITION UNIVERSELLE



Quatre personnalités se déclarent en faveur du grand projet d'exposition universelle à Montréal, en 1917. De gauche à droite : le comte Grey, ex-gouverneur général du Canada ; lord Desborough, Sir Thomas Skinner, A.-C. Smithers, chairman de la compagnie du Grand Tronc.

Londres, 10 — Le projet de célébrer le cinquantenaire de la Confédération Canadienne par une exposition internationale ou interimpériale, en 1917 rencontre l'appui chaleureux des principaux cercles financiers et commerciaux de la métropole anglaise.

Les personnalités les plus en vue ont accordé leur entière approbation à cette entreprise, entre autres parmi celles-ci, on peut citer les noms de Lord Strathcona, de lord Desborough, de M. A. C. Smithers, M. Burbridge,de sir Trevor Dawson, et de trois cents des principaux manufacturiers de Londres, Liverpool, Manchester, Birmingham, Sheffield, Leeds, Bradford, Halifax, Hull, Bristol, Glasgow, Aberdeen, Dundee et Belfast, dans les Iles Britanniques. Plusieurs de ces industriels disent qu'ils étudient présentement l'opportunité d'établir des branches canadiennes de leur maison.

EN AUSTRALIE

Il y a tout lieu de croire que l'Australie contribuera largement à cette exposition par des envois considérables et par l'établissement de pavillons où seront exposées les richesses du pays.

M. Léonard Palmer, qui revient d'une conférence avec le gouvernement canadien et avec d'autres autorités du Dominion, et qui s'occupe actuellement de l'organisation du projet, dit qu'il appartient maintenant au Canada de décider qu'elle sera la forme que prendra cette exposition, et si elle doit être tenue soit à Montréal, soit à Ottawa, soit à Toronto, soit à Winnipeg, soit à Vancouver.

Les principaux personnages dont nous avons mentionné les noms plus haut, et qui sont entièrement favorables à l'idée d'une exposition universelle occupent d'importantes posittions dans le monde britannique :

RICHARD BURBIDGE

M. Richard Burbidge est l'un des hommes d'affaires les plus considérables de Londres. Depuis 1890 il est le gérant des grands magasins "Harrod" de Londres. Il fit partie du comité des Salaires des Bureaux de Poste et de la Commission du Tarif instituée par le gouvernement anglais.

LORD DESBOROUGH

Président du "Thames Conservancy Board". Il fut tour à tour secrétaire de sir William Harcourt, ancien chancelier de l'échiquier. Il a été député de Salisbury et de Hereford, en Angleterre.

LORD GREY

Albert Henry George Grey, ancien gouverneur général du Canada, ancien lord lieutenant de Northumberland; ancien administrateur de la Rhodésie; directeur de la "British South Africa Company", etc.

SIR THOMAS SKINNER

Chef de la maison "Thomas Skinner & Co". Il est directeur du Pacifique Canadien, de la banque de Montréal, de la compagnie de la Baie d'Hudson, de la "Commercial Cable Co.", de la "Halifax & Bermudas Cable Co.", etc.

LORD STRATHCONA

Donald Alexander Smith, G.C.M.G.; F.R.S.; LL.D.; P.C.; D.L., Haut Commissaire du Canada à Londres. Directeur de nombreuses compagnies, banques et de chemins de fer.

A. C. SMITHERS

Chairman de la compagnie du Grand Tronc et l'un des plus grands financiers de Londres.

SIR TREVOR DAWSON

Sir Trevor Dawson est l'un des principaux directeurs de la grande compagnie de constructions navales "Maxim Vickers", d'Angleterre.

CE QUE DECLARE LE CORONER McMAHON

Après des vacances de trois semaines, le coroner McMahon est revenu à son bureau, ce matin.

—Auriez-vous une réponse à donner au sujet d'une prétendue rumeur qui vous prêtait l'intention de démissionner comme coroner? lui demandait ce matin un reporter de la "Presse".

—Vous pouvez dire, a-t-il répondu, que je suis trop jeune encore pour abandonner ma carrière et trop vieux pour en prendre une autre.

IMPORTANTE DECISION

New-York, 10. — Les arbitres qui ont étudié la cause des 73,000 conducteurs et garçons de trains des compagnies de chemin de fer de l'est, rendront une décision ce soir.

On dit qu'un compromis a été conclu.

DES ELECTIONS GENERALES

Londres, 10. — Le "Times" dans un éditorial, dit que le résultat des élections partielles dans Reading et Linlithgow est un avertissement, donné au Gouvernement, qu'il n'est pas permis d'ignorer et qui mérite une sérieuse attention.

Le pays, dit-il, avertit les ministres que s'ils obéissent à Redmond, ils le font à leurs risques et périls et que s'ils essaient de faire violence à l'Ulster, ils s'entraînent à la ruine.

Le peuple insiste sur ses droits en prononçant son jugement sur le bill du "Home Rule".

Le "Daily Telegraph", et le "Daily Mail" écrivent aussi en ce sens.

IL EN DISPOSE SANS JURY

Le coroner McMahon a disposé sans jury, ce matin, du corps de Peter Carjhahan, sans domicile connu, mort à l'hôpital Général des suites d'une chute dans le sous-sol de l'édifice du Herald.

TEMPETE DE GRELE DANS LA CAPITALE

(Du correspondant de la PRESSE)

Ottawa, 10. — Une véritable bourrasque s'est abattue sur la capitale hier soir, depuis 6.30 heures jusqu'à 8 heures. Il est tombé de la grêle. Il est tombé assez de pluie durant l'espace de 20 minutes pour bloquer toutes les bouches d'égouts et l'on pouvait voir l'eau couler en véritable cascade sur la ligne des tramways. Les services électriques de la compagnie d'Ottawa et du service municipal ont été interrompus en différents endroits de la ville. Des arbres ont été renversés sur la rue Rideau et à la cote de Sable. Pareille tempête ne s'est pas vue depuis longtemps. La tempête a cessé vers 8 heures pour reprendre vers 10 heures ce matin avec autant de force, mais accompagnée cette fois d'éclairs et de tonnerre.

SIR WILFRID LAURIER SERA A QUEBEC DEMAIN

Sir Wilfrid Laurier, est arrivé à Montréal, hier après-midi et est descendu au Windsor. Il est parti, ce matin, pour Saint-Jérôme afin d'assister aux obsèques du docteur Coyteux-Prévost, l'un de ses amis intimes. Sir Wilfrid se rendra à Québec, ce soir, où il sera présent, demain, à l'ouverture de la session provinciale.

Parmi les visiteurs qui sont venus saluer hier, le chef de l'opposition, mentionnons les noms des honorables sénateurs L. O. David, J. P. B. Casgrain, l'hon James McShane, M. C .C. Ballantyne, et quelques autres.

M. WOODROW WILSON ET LA GRANDE-BRETAGNE

Londres, 10. — L'ambassadeur des Etats-Unis, a remis au gouvernement un autre message du président Wilson. M. Wilson dit qu'il ne reconnaîtra pas l'administration du président Huerta.

A LA VEILLE DE LA SESSION

LE DISCOURS DU TRONE ANNONCERA LE NOUVEAU MINISTERE DE LA VOIRIE

Sir Lomer Gouin, ainsi qu'il l'a déclaré dans son discours à Huntingdon samedi, veut donner à nos routes nationales toute l'attention qu'elles méritent et développer nos moyens de transport.

PLUSIEURS IMPORTANTES MESURES

(Du correspondant de la PRESSE)

Québec, 10 — Sir Lomer Gouin, premier ministre de la province de Québec, est arrivé hier soir à Québec, de retour du comté de Huntingdon, où il est allé parler à une assemblée tenue samedi soir en faveur de M. Philipps, candidat libéral, en compagnie des honorables MM. C. R. Devlin et Jérémie Décarie.

Le premier ministre a accordé une entrevue au correspondant de la "Presse" au sujet de la session de la Législature qui s'ouvrira demain. Il est en excellente santé et disposé à se livrer de tout coeur au travail de la session.

Aux questions que nous lui avons posées sur le discours du Trône, c'est-à-dire sur le discours que le gouvernement mettra demain dans la bouche du lieutenant-gouverneur pour annoncer aux législateurs les principaux points sur lesquels ils seront appelés à légiférer au cours de la session qui va commencer, le premier ministre n'a pas voulu nous dire grand chose. On conçoit qu'il serait indélicat pour un premier ministre d'annoncer aux journalistes les choses que les représentants du peuple doivent être les premiers à connaître.

Nous pouvons tout de même annoncer que conformément aux déclarations faites par Sir Lomer à Huntingdon, le gouvernement a en vue un changement radical dans l'administration de la voirie publique. Ce n'est un secret pour personne que le gouvernement provincial songe depuis assez longtemps à séparer le département de la Voirie de celui de l'Agriculture, vu qu'il est devenu l'un des plus considérables de l'administration.

Comme la question de la refonte des lois municipales n'est pas une chose très nouvelle, le premier ministre n'a pas cru indiscret de nous dire qu'il entendait en finir cette année avec cette refonte. Il y a déjà plus d'un an que la commission chargée de refondre le code municipal a terminé son travail et présenté son rapport au gouvernement. Ce rapport fut soumis à l'approbation de la Législature durant la dernière session, mais comme c'était un travail très important et fort considérable, on résolut de confier l'étude du projet de la commission à un comité. Les membres de ce comité ont dû travailler individuellement durant les vacances parlementaires. A tout événement, les deux Chambres seront appelées cette année à donner force de loi au nouveau code municipal.

Le premier ministre dit que le gouvernement aura aussi d'autres projets de loi à soumettre aux législateurs. Il ne saurait cependant en rien communiquer aux journaux avant d'en avoir saisi les Chambres.

Que fera le gouvernement quant à la question des licences ? La commission chargée d'étudier les moyens d'améliorer les lois des licences vient de présenter son rapport au gouvernement. Mais là encore le premier ministre réserve aux Chambres d'en connaître en premier la teneur.

Quant à la législation privée, Sir Lomer Gouin est informé qu'il y aura environ le même nombre de bills privés devant la Législature qu'il y en avait lors des sessions

A suivre sur la page 8

UN DRAGON SE BLESSE EN TOMBANT DE CHEVAL

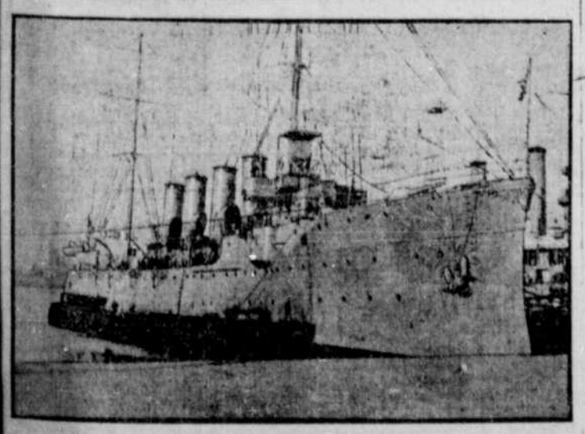
(Du correspondant de la PRESSE)

Saint-Jean, 10. — Le sergent-major F. J. Dee, des dragons royaux de cette ville, a été victime d'un sérieux accident, alors que ce détachement se dirigeait sur Ormstown.

Le sergent-major montait un cheval fringant, et la route étant très mauvaise en cet endroit, ce cheval buta et roula sur le bord du chemin, entraînant son cavalier dans sa chute, lui fracturant la cuisse, la jambe et la cheville du pied.

Le blessé fut relevé par ses camarades et transporté à l'hôtel National, de l'endroit, où on lui donna les premiers soins. On prit ensuite des mesures pour ramener le blessé à l'hôpital militaire de Saint-Jean, où son état est jugé satisfaisant pour les circonstances.

L'IMBROGLIO MEXICAIN



Le croiseur "Chester", le plus rapide de la marine américaine, qui a reçu ordre de se rendre dans les eaux mexicaines, avec des munitions et des vivres pour trois mois.

EN FACE DE LA "PRESSE" CE SOIR

La "Presse" affichera ce soir, en face de ses bureaux rue Saint-Jacques, le résultat des deux élections partielles d'aujourd'hui : Huntingdon et Saint-Jean. Les rapports, qui nous seront communiqués par un service télégraphique spécial, seront affichés dès leur réception. Le résultat de cette double élection provinciale est vivement attendu, notamment celle de Saint-Jean où quatre candidats libéraux sont sur les rangs. Dans Huntingdon, l'électorat doit choisir entre un libéral et un conservateur.

A ce soir donc en face de la "Presse" !

L'EPREUVE D'ENDURANCE

L'EQUIPE DES ROYAL HIGHLANDERS L'EMPORTE

Une température idéale marque la grande épreuve d'endurance à laquelle sept équipes ont pris part.—Les juges.—Sur la marche.—La décision.—Un tableau intéressant.—Considérations générales à lire.—A-t-on traité justement le 65ième?—Comme de vrais militaires

Favorisé par une température idéale, le concours d'endurance organisé entre les différents régiments de la milice a attiré une foule si nombreuse, samedi après-midi, sur le parc Mance que c'est avec la plus grande difficulté qu'on pouvait maintenir libre l'espace nécessaire aux équipes au point de départ. Sur le parcours c'était une suite ininterrompue d'automobiles, de motocyclettes et de voitures dans lesquelles avaient pris place les partisans des concurrents pour les encourager et stimuler leur ardeur. Le spectacle était des plus animé et démontrait le vif intérêt que la population avait prise à ce concours.



DEUX JUGES DU CONCOURS. — 1o. le major-général Cotton, inspecteur de la milice, président du jury. 2o. le colonel Denison, commandant de la 9ième division. — Cliché du photographe de la "Presse".

A ce point de vue l'événement de samedi a été couronné de succès. Malheureusement le défaut d'organisation a été la cause que plusieurs injustices ont été faites à certains régiments.

LES EQUIPES

Sept équipes ont pris part à ce concours. Il avait été décidé qu'elles partiraient à 10 minutes d'intervales chacune et qu'elles alterneraient quant à la direction à suivre. Aussi celle du 8ème régiment, du 65ème, du 3ème régiment Victoria Rifles, et du 1er bataillon du 5ème Royal Highlanders commencèrent leur marche en descendant l'avenue du Parc et celles du C. O. T. C. de l'Université Laval, du 2ème bataillon des Royal Highlanders, et des Grenadiers, en passant par la rue Mont-Royal et le chemin Sainte-Catherine.

L'équipe qui donna le signal du départ fut celle du 8ème régiment de Québec. Il était 2 heures, 12 minutes et 4-5 lorsqu'elle reçut l'ordre de se mettre en marche. Elle était commandée par le capitaine Way et le lieutenant Fletcher. Elle fut suivie par celle de l'Université Laval, qui partit à 2 heures 20. Nos universitaires étaient commandés par le capitaine P. Mercier et le lieutenant J. E. Saint-Louis. A 2 heures 31, le 65ème se mit en marche sous le commandement des capitaines H. Barré et P. E. Ranger. L'équipe du 2ème bataillon du 5ème régiment partit à 2 heures 40 sous le commandement du capitaine McCuaig et du lieutenant Molson, et celle du 3ème régiment, à 2 heures 50, sous les commandement des lieutenants Whitehead et Draper. A 3 heures l'équipe des Grenadiers se mit en marche sous le commandement des lieutenants Williamson et Richardson. Enfin, la 7ème équipe, celle du 17er bataillon du 5ème régiment partit à 3 heures 10.

LES JUGES

Chaque équipe était accompagnée d'un officier chargé de le surveiller. Le capitaine Beeman marchait avec le 8ème régiment; le lieutenant-colonel Burns, avec l'équipe du C. O. T. C. de Laval; le major Read, avec le 65ème; le capitaine Hyde, avec le 2ème bataillon des Highlanders; le major Dates, avec les Victoria Rifles; le major Tom Guerin, avec les Grenadiers, et le capitaine U. B. Converse, avec le premier bataillon des Highlanders. Il est à remarquer que dans le choix de ces surveillants on a complètement oublié les officiers Canadiens-français.

Les autres juges du concours étaient le major général Cotton, inspecteur général de la milice, juge en chef; le colonel Denison, commandant de la 9ème division, les lieut.-colonels Stewart, Bridges et le major Anderson; le capitaine D. B. Papineau, chargé de donner le signal du départ; MM. Louis Rubenstein, J. Davidson et W. Hajar, chronométreurs.

SUR LE MARCHE

Toutes les équipes partirent d'un bon pas aux acclamations de la foule massée sur le parc Mance. Elles conservèrent une vive allure durant toute la marche et toutes firent le trajet dans un temps très rapide. Cependant tous les membres de ces équipes n'étaient pas également bien entraînés et chacune d'elles laissa sur la route plusieurs trainards. Mais il faut dire que tous firent preuve d'un grand courage et ce n'est que vaincu par l'épuisement que l'un restait en arrière. La foule échelonnée le long du parcours était des plus enthousiastes et soutenait le courage de chaque équipe par ces acclamations et ses vivats et les personnes qui étaient en voiture ou en automobile se montrèrent des plus sympathiques envers les concurrents fatigués en leur offrant des places dans leur voiture et en les transportant en ville.

LE 65IEME

Notre régiment canadien français a fait très bonne figure et nous avons raison d'être fiers de lui, bien que sa valeur n'ait pas été reconnue par les juges ainsi que nous l'expliquerons plus bas. Le service de renseignements avait été très bien organisé pour le 65ème par le lieut. Pierre Charton, ingénieur civil, et aux points principaux les commandants de l'équipe étaient informés des progrès faits par les autres équipes.

Voici le détail de ces renseignements fournis par M. Charton et ses aides au sujet des trois régiments de carabiniers: départ, 8ème régiment, 2 h. 12 m. 4-5; 65ème 2 h. 31 m; Victoria, 2 h. 51. Passage à l'avenue Greene, 8ème, 2 h. 51 m.; 65ème 3 h. 07 m. 1-2; Victoria, 2 h. 28 m.; Avenue Decary, 8ème, 3 h. 17; 65ème, 3 h. 33; Victoria, 3 h. 53 Queens' Mary Road et chemin de la Côte des Neiges, 8ème 3 h. 48; 65ème, 3 h. 57 1-2; Victoria, 4 h. 18. Ces renseignements ont été des plus utiles aux commandants de l'équipe du 65ème.

Le lieut-col. honoraire du régiment, sir Rodolphe Forget, avait tenu à encourager les membres de son équipe par sa présence et après les avoir vus partir, il alla se placer au Montreal Hunt Club, pour les acclamer au passage et les suivre jusqu'à l'arrivée. Il était accompagné de plusieurs officiers du régiment. M. U. H. Dandurand avait mis à leur disposition son magnifique char automobile pour faire le trajet. Durant ce court voyage, il se multiplia pour assurer le confort de ses hôtes. Parmi ces derniers, on remarquait outre sir RAodolphe Forget, le capt. l'abbé Deschamps, aumônier du 65ème les majors Peltier et Bolvin, MM. Duncan MacDonald, P. E. Lamarche, député, E. Lebel, les capts. G. Labelle, Filiatrault, les lieuts Bastien, Chrétien etc. Le char automobile était conduit par le lieut. Henri Dandurand.

L'équipe du 65ème a fait preuve d'une belle endurance si elle a laissé quelques traînards, le reste de ses membres est arrivé en très bonne condition physique et mentale, contrairement à certaines autres équipes, mieux classées, dont presque tous les membres étaient complètement épuisés. La décision des juges est loin de rendre justice à nos pious-plous canadiens-français. Nous le répétons le 65ème a fait honneur à notre race et a maintenu bien haut ses couleurs.

DECISION DES JUGES

Lorsqu'il fut annoncé qu'une des équipes était en vue et achevait sa marche forcée, la foule se massa compacte au point d'arrivée et c'est avec la plus grande difficulté que les différents concurrents purent l'atteindre. Lorsque la dernière équipe celle du 1er bataillons des Highlanders, arriva il faisait noir. Immédiatement après les juges se transportèrent à l'arsenal du 65ème et ce n'est qu'après une longue discussion qu'ils purent en arriver à une entente. Après plus d'une heure de délibérations il annoncèrent le résultat suivant, qui fut reçut d'une manière plutôt froide.

	Temps heures	minutes	secondes	Traînards
1ère équipe du 1er bat. du 5e R. H.	3	08	50	3
2e 8ième régt. Victoria Rifles	3	11	10	4
3e exaequo 65ème Régt. C. M. R.	3	09	40	5
8ème Régt.	3	11	20	5
4e Grenadiers	3	20	20	6
5e Equipe du 2ème bat. R. H.	3	20	30	9
6e Equipe de Laval C. O. T. C.	3	20	40	13

CONSIDERATIONS GENERALES

Il est question de rendre ce concours annuel, mais si on ne fait pas plusieurs changements, il est peu probable que ce projet soit reçu avec faveur par nos divers régiments. Il faudra surtout faire une meilleure organisation pour éviter la répétition des injustices qui ont été commises, samedi. Il faudrait d'abord que le départ et l'arrivée se fassent dans un champ clos où la foule ne sera pas admise. Il faudrait aussi que deux officiers soient chargés de surveiller chaque équipe. Il faudrait surtout que ces officiers exercent une surveillance plus sévère.

Le rapport publié plus haut sur le nombre des trainards dans chaque équipe est loin d'être exact. On y voit, en effet que certains régiments n'ont que 3 trainards alors que l'un d'eux réellement en avait 7 et que les membres d'une autre équipe étaient dans un état d'épuisement presque complet à l'arrivée.

Les régiments qui ont eu à souffrir de ces injustices sont les Victoria Rifles et le 65ème. En donnant la première place à l'équipe du 1er bataillon des R. H., les juges ont enlevé injustement et sans raison une qui appartenait au 3e régiment Victoria Rifles, d'après toutes les règles du concours. La seconde place revenait de droit au 65e. L'équipe proclamée victorieuse, est, en effet, arrivée lorsqu'il faisait noir et au milieu d'une foule compacte. Ses partisans se sont aussitôt précipités autour de ses membres et il a été impossible aux juges de se rendre compte de l'état dans lequel elle était.

Ils n'ont pas vu ou pas voulu voir que ses membres étaient épuisés et qu'ils n'auraient pas été en état de combattre s'ils s'étaient trouvés en présence de l'ennemi. Quelques-uns d'entre eux ont perdu connaissance en arrivant; l'un d'eux a même dû être transporté à l'hôpital. Plusieurs témoins des plus dignes de foi ont remarqué que 7 ou 8 des hommes n'avaient plus leur serge et avaient terminé la course en chemise.

Plusieurs autres faits de cette nature, dont un seul devait suffire à déqualifier l'équipe, ont aussi été remarqués par une foule de gens dont la parole ne peut être mise en doute.

En plaçant le 65ème ex-aequo avec le 8ème, les juges ont commis la plus criante injustice. Nos hommes se sont en effet montrés supérieurs à tous les points de vue à ceux de Québec, et quant au nombre de trainards, ils étaient plus nombreux chez le 8ème que chez le 65ème, lorsque les équipes ont passé au Hunt Club et à différents autres endroits. N'est-il pas étrange qu'il n'y en eut que trois lorsque l'équipe du 8ème est arrivée au parc Mance?

Il est d'ailleurs réellement surprenant de constater que, dans chaque concours militaire organisé à Montréal, le 65ème s'est toujours très bien classé et n'a jamais pu voir son mérite reconnu. On a toujours réussi à lui faire perdre, au moyen de certaines technicalités, le prix gagné. Ainsi, en 1894, lors du concours du Free Coal Fund, l'équipe du 65ème est sortie d'emblée première dans l'épreuve. Malgré cela, on n'a pas voulu lui accorder le trophée. Un régiment avait soulevé une technicalité et réussit ainsi à se faire remettre le prix, bien que, durant le concours, il eût été surpris à tricher.

Samedi après-midi, on a aussi beaucoup remarqué que, parmi les officiers surveillants qui accompagnaient les équipes, seuls ceux qui avaient été détaillés pour suivre les équipes canadiennes-françaises, celles du Laval et du 65ème, marchèrent en arrière des hommes. Ils étaient ainsi en état de remarquer la moindre contravention aux règles du concours. Dans toutes les autres équipes, ces officiers précédèrent les hommes. Aussi en a-t-on profité. Plusieurs témoins ont en effet affirmé avoir vu des membres de ces équipes laisser les rangs et monter dans des voitures, qui les ramenaient près de leurs camarades lorsqu'ils s'étaient reposés.

Une foule de faits de cette nature ont été remarqués par des centaines de personnes et ont causé un vif mécontentement.

Nos soldats, en vrais militaires, ont accepté sans murmurer la décision des juges, mais ils ont été profondément blessés, et des injustices de ce genre ne sont pas de nature à encourager ni à promouvoir les intérêts de la milice chez les Canadiens-français. Ces concours peuvent être très profitables à nos soldats, mais il faut qu'on en exclue tout favoritisme et que chaque concurrent puisse s'attendre à être jugé d'après son vrai mérite.



L'équipe du Royal Highlanders, qui est sortie victorieuse du grand concours d'endurance de samedi. — Cliché du photographe de la "Presse".

EAU des CARMES
CORDIAL DIGESTIF



BOYER
est le *Seul Successeur*
des *CARMES DECHAUSSES*
de la Rue de Vaugirard.
LEMIEUX, ROUGIER & Cie — 17, 19, Rue Jean-Talon, Est, Montréal.

LA PEPTONINE
est la meilleure nourriture pour le bébé. Elle fortifie le système osseux. En vente chez tous les pharmaciens et épiciers.

Hood's Sarsaparilla
guérit toutes les humeurs du sang, toutes les éruptions, éclaircit le teint, aiguise l'appétit, aide la digestion, fait disparaître cette sensation de fatigue, donne de la force et de la vigueur.
N'acceptez pas de substitution, exigez la Salsepareille de Hood. Achetez-en aujourd'hui.



Jas. A. Ogilvy & Sons — Jas. A. Ogilvy & Sons — Jas. A. Ogilvy & Sons

Merveilleuses Valeurs pour le Deuxième Jour de notre Vente d'"Ecoulement".

Etoffes à Costumes et à Manteaux à Réductions Extraordinaires

Etoffes reversibles pour manteaux en bleu marine, brun et myrte, 54 pouces de large. Valeurs régulières de $4.75. Mardi, la verge, **$2.95**.

Caracul noir et frisé pour manteaux, 54 pouces de large. Valeurs régulières de $3.75. Mardi, la verge, **$2.95**.

Nouvelle étoffe bouclée pour costumes en blanc et noir, noir et tangerine, noir et pourpre, 52 pouces de large. Valeur régulière de $1.25. Mardi, la verge, **98¢**.

Tweed pour costumes en mélanges de gris et tan, 54 pouces de large. Valeurs régulières de $1.25. Mardi, la verge, **98¢**

Tweed à rayures pour costumes, en bleu marine et gris, 54 pouces de large. Valeur régulière de $1.40. Mardi, la verge, **98¢**.

—Rez-de-chaussée.

¶ Cette vente sera sans doute beaucoup plus grande que celle que nous avions d'abord imaginée.

¶ Les gérants de départements sont devenus enthousiastes quand ils ont vu qu'ils pourraient écouler leurs stocks maintenant, alors qu'ils sont le plus de saison.

¶ L'excédent de stock de manufacturier que nous avons acheté sera aussi un grand facteur d'activité dans cette vente. Nous avons déjà fait plusieurs achats avantageux chez les manufacturiers qui n'avaient pas compté sur la température extrêmement douce que nous avons eue cet automne. Nous donnerons plus tard des détails à ce sujet.

¶ N'oubliez pas les nouvelles heures de notre magasin — 9 a.m., à 6 p.m.

Complets pour Garçonnets à de Grandes Economies

Bonne occasion pour les mères d'acheter quatre ou cinq complets pour le jeune garçon qui va à l'école — tout un approvisionnement d'hiver et même plus.

Un lot comprend les fameux complets "Every-Boys" en serges tout laine, dans les nuances: bleu, gris, cardinal brillant et brun.

Aussi quelques-uns en tweed Donegal. Grandeurs pour les âges de trois à huit ans. Valeur régulière de $5.00. Prix de vente de "liquidation", mardi, le complet, **$3.85**.

L'autre lot comprend des complets Buster dans les nuances: vert, bleu, et brun. Collets garnis de braid. Grandeurs pour les âges de deux à neuf ans. Valeur régulière de $5.00. Prix de vente de "liquidation", mardi, le complet, **$3.75**.—Rez-de-chaussée.

Chapeaux prêts-Porter à $2.98

Un nombre limité seulement de chapeaux importés prêts à porter, convenables pour les emplettes, le matin, etc., en feutre pure laine, fini brillant et grossier, très bien garnis de ruban, de soutache, etc. Couleurs: noir, marine, pourpre, Saxe, gris, paon, tan, mousse, cardinal et améthyste. Valeurs régulières $3.98 à $6.50. En vente mardi, chacun, **$2.98**. —Premier étage.

Kimonos de $1.50 pour 89c

Longs kimonos pour dames, en crêpe de coton, revers en satin. Les couleurs sont: marine, rose pâle, bleu et vieux rose. Valeur régulière de $1.50. Prix de la vente d'écoulement, mardi, **89¢**.
—Premier étage.

Parapluies de $2.50 à $4.00 pour $1.98

Une splendide collection de parapluies pour hommes et femmes, choisis dans notre stock régulier. Ils sont tous avec couvertures soie et laine teinte dans le fil, bord galonné, montures Paragon. Poignées unies et montées dans le style droit ou croche. Valeurs régulières de $2.50, $3.00 et $4.00. Prix de la vente d'écoulement, mardi, chacun, **$1.98**
—Rez-de-chaussée.



Une Vente Extraordinaire de Corsets à Moitié Prix

350 corsets de haute qualité de plusieurs marques importées, comprenant plusieurs des fameux modèles "Nemo" réducteurs à taille forte.

Tous ces corsets sont de nouveaux modèles avec long prolongement et buste moyennement bas, jarretelles en tissu à même. Ils sont confectionnés en coutil et batiste de bonne qualité, avec baleines à l'épreuve de la rouille. Grandeurs 18 à 36. Valeurs régulières $3.00 à $10.00. Votre choix, mardi, à **MOITIE PRIX**.
—Premier étage.

Plus que 2 Jours de notre Grande Vente de Jupes et Costumes

Ne manquez pas cette occasion d'obtenir un costume de $45.00, fait sur mesure, pour **$35.00**. Ou bien une jupe de $15.00 pour **$10.00**. Détails complets à notre rayon du tailleur pour dames. —Deuxième étage.

Manteaux de $14.50 à $16.50 pour Dames, $8.98

Notre détermination d'écouler tous les surplus de stock durant cette vente se manifeste fortement dans le rayon des manteaux.

Prenez par exemple ces manteaux que nous offrons pour demain. Ils sont tous confectionnés dans plusieurs des plus nouveaux modèles avec collet ajustable, etc., en bonne cheviote et dans les populaires effets bouclés. Les couleurs sont: taupe, marine, noir et mélanges fantaisie. Grandeurs 32, 34, 36, 38 et 40. Les prix réguliers varient de $14.50 à $16.50. Prix de la vente d'écoulement mardi, chacun $8.98
——Rez-de-chaussée.

Formes de Chapeaux en Beaver non Garnies, $1.49

Formes de chapeaux en beaver de fabrication anglaise, à long poil soyeux, de couleurs: noir, mousse, ardoise, marine, brun, tan, azur, fauve, etc. Ces formes se vendent régulièrement $3.98 à $7.50. Toutes à écouler, mardi, à, chacune, **$1.49**. —Premier étage.

Jas. A. Ogilvy & Sons
LE MAGASIN BIEN ECLAIRE

SERVICES A DINER

SEMI-PORCELAINE ANGLAISE "WEDGWOOD"

Quatre Beaux Modeles de 112 Morceaux

Ces services sont extrêmement complets et comprennent 112 morceaux chacun. Comme qualité de semi-porcelaine, ils sont insurpassables et les décorations sont remarquables par leur délicatesse de dessin et de coloris.

A **$14.00** nous offrons un service joliment décoré de fleurs en grappes, bleues et de couleur. Les anses des plats sont rehaussées d'or.

A **$15.00** le service est d'une décoration de fleurs (roses entrelacées) également bleues avec aussi de l'or sur les anses des plats.

A **$20.00** la qualité de la porcelaine est nécessairement meilleure. Le dessin représente une broderie à "clé" noire avec quatre filets d'or.

A **$25.00** avec une meilleure qualité de porcelaine, la décoration comprend une bordure en treillis de différentes nuances de vert avec guirlandes de fantaisie, contenant des nuances des plus harmonieusement combinées de rouge, de vert et de bleu. L'ensemble est encadré d'un filet d'or.

Ces services méritent votre attention spéciale et représentent les meilleures valeurs possibles pour le prix.

La Cie Stadacona Limitée
533 Ste Catherine Est, 327 St Laurent, 1827 Ste Catherine Est, 86 St Pierre.

FOURRURE

Magnifiques sets en vison canadien et du Labrador, depuis $75 à $250, chez J. E. Bourcier, manufacturier de fourrures, 219 rue Amherst. 5-3

PROFITEZ DE NOTRE

Excédent de Stock

... DE ...

MOUTON DE PERSE



Par suite de la tranquillité du marché européen, nous avons pu acheter bien au-dessous de la valeur courante un gros lot de peaux de mouton de Perse de la meilleure qualité.

Avec ces peaux, qui ont été travaillées avec le plus grand soin et teintes avec la meilleure teinture de Leipzig, nous avons fait des manteaux de coupes et longueurs les plus nouvelles.

Comme notre assortiment est actuellement beaucoup trop considérable, nous allons offrir des manteaux en mouton de Perse à des prix comme nous n'avons jamais eu l'occasion d'en offrir jusqu'ici.

Le mouton de Perse est l'une des fourrures les plus riches et les plus durables.

Pourquoi ne pas profiter de cette occasion pour acheter un manteau en mouton de Perse à un véritable bas prix.

McComber & Cummings

La maison du mouton de Perse,

373 RUE SAINT-PAUL,

Angle Saint-Sulpice.

Tél. Temp. Est 2262

VOTRE NOM EST AUSSI BON que votre ARGENT AUX MAGASINS DE ROUTTENBERG



C'est l'endroit où vous serez certain de trouver exactement ce qu'il vous faut, et à votre goût en fait de

Fourrures et de Vêtements pour Dames et Messieurs

Notre système de crédit vous offre l'avantage d'acheter vos fourrures et vos vêtements maintenant pendant que vous en avez besoin, et de les payer plus tard comme vous le pourrez.

Nous garantissons que nos marchandises sont de première qualité, dans les modèles les plus nouveaux et quant à la coupe, ils ne peuvent être surpassés.

Nos prix sont les plus bas que l'on puisse demander pour la qualité des vêtements et des fourrures que nous vendons, et vous économiserez sûrement en nous faisant l'honneur d'une visite.

S. L. Routtenberg & Co.

738-740 RUE SAINTE-CATHERINE EST.

Ouvert le soir. Tél. E. 4450, 2ième porte à l'ouest de la rue Panet.

NOUS DONNONS GRATIS Aux Hommes ou Femmes Maigres du Canada et des Etats-Unis



Le seul traitement naturel et SANS DANGER, que la science a découvert et qui est en usage constant dans les hôpitaux d'Europe.

Ce remède est une nourriture essentielle de la chair et des nerfs. Il augmente les éléments fluides et les globules rouges du sang. Il rajeunit les vieux, augmente la vitalité et embellit le teint.

Ce remède est connu sous le nom de "REGENERATEUR MARONI". Pris après chaque repas, la digestion se fait de suite et facilement, les intestins sont réguliers, la maigreur disparaît, la faiblesse se change en force, le cerveau est lucide, l'oeil brillant et la puissance de travail considérable.

Hommes, femmes, jeunes filles pourquoi rester maigre et paraître misérables quand vous pouvez paraître avec avantage et obtenir votre part de succès en employant le Régénérateur MARONI. Ecrivez aujourd'hui même, envoyez 10 centins à Dr A. MARONI, Dept. 166, 59a VIGER, Montréal, et nous le fournirons GRATIS, avec preuves absolues de ses effets aussi rapides et sans danger.

153 l.a.n.

Buvez le "Steero" Chaud

C'est réellement un bouillon de boeuf—riche, savoureux, délicieux. On ne peut préparer un meilleur breuvage chaud — et le "Steero" se fait en un instant. Versez simplement de l'eau bouillante sur un cube de "Steero" et le bouillon chaud est prêt à servir.

Les cubes de bouillon "Steero", sont en vente chez les pharmaciens, épiciers et marchands de friandises de partout en boîtes de fer-blanc de 12 cubes, 50 cubes et 100 cubes chacune. Rendez les soupes, les sauces et les jus plus savoureux.

"Un Cube Fait Une Tasse"

Fabriqué par la American Kitchen Products Co., New York.

D

LES PROGRES DE QUEBEC SOUS L'ADMINISTRATION DU GOUVERNEMENT LIBERAL

Sir Lomer Gouin, dans un magnifique discours qu'il prononce devant plusieurs milliers d'électeurs à Huntingdon, fait un exposé magistral de la politique progressive suivie par son parti depuis qu'il dirige les affaires de la Province. —Les routes et l'instruction publique.

(De l'envoyé spécial de la PRESSE)

Hintingdon, 10. — Sir Lomer Gouin, premier ministre de la province de Québec, a tenu ici, samedi soir, une très brillante assemblée, en faveur du candidat libéral, M. Andrew Phillips, qui se présente pour remplacer feu M. Walker Son adversaire est le docteur Moore.

Sir Lomer Gouin était accompagné de ses lieutenants les plus en vue, les honorables MM. Devlin, ministre des Terres et de la Colonisation; J. Décarie, secrétaire provincial, P. Mackenzie, trésorier, etc.

Une foule de pas moins de deux mille personnes se pressait dans la vaste salle municipale mise à la disposition des orateurs, qui firent leur entrée vers huit heures et demie.

Outre les personnalités dont nous avons mentionné les noms tout à l'heure, nous avons remarqué parmi ceux qui accompagnaient sir Lomer, MM. W. Lévesque, député de Laval ; J.-O. Mousseau, député de Soulanges ; l'hon. M. Bérard, conseiller législatif ; Robb, député d'Huntingdon ; M. Sévérin Létourneau, député d'Hochelaga ; M. Charles Quéry, M. Calder, Arthur Delisle et nombre d'autres.

M. T. G. Pringle, maire de la paroisse, présida l'assemblée.

Il souhaita d'abord la bienvenue à sir Lomer et à ses collègues et annonça ensuite le candidat libéral, M. Andrew Phillips.

M. ANDREW PHILLIPS

M. Phillips fut bref dans ses remarques. Cette élection partielle, dit-il, doit signifier plus qu'une élection ordinaire: la preuve en est dans le fait que l'Opposition toute entière s'estt donnée rendez-vous ici pour combattre les principes du parti libéral.

Il ne s'agit pas de faire en la circonstance actuelle, une lutte de personnalités. Il importe peu que Moore ou Phillips soient élus; mais, il importe énormément que la politique si sage et si admirable du parti libéral soit approuvée par l'électorat. M. Phillips traite ensuite de toutes les oeuvres qui ont été accomplies par le parti libéral depuis qu'il est arrivé au pouvoir en 1897.

Lorsqu'il reprend son siège, M. Phillips est vigoureusement applaudi et M. R. L. Calder, lui succède.

R. L. CALDER

Dans un discours admirablement bien fait tant au point de vue de la forme, que du fond, le jeune et brillant avocat montréalais, expose d'une façon absolument originale et convainquante les principales raisons qui militent en faveur du parti dont il défend les principes. Il a su, tour à tour, intéresser au plus haut point ses auditeurs et les faire rire en temps et lieux. Il invoque entre autres preuves à l'appui de son affirmation que le pacti libéral avait fait dans la province de Québec, un bien énorme, le témoignage même de la " Gazette" dont les tendances conservatrices sont bien connues, et qui disait naguère que : " seule de toutes les provinces, celle de Québec vivait sainement et dans la limite de ses moyens. Il flagelle aussi d'importance ceux des chefs de l'opposition qui ont critiqué la politique des " bons chemins" du gouvernement Gouin et qui n'ont pu rien offrir de valable pour la remplacer.

SIR LOMER GOUIN

M. Calder se rassied au milieu des applaudissements et sir Lomer Gouin se lève.

Une formidable ovation le salue et les battements de mains durent plusieurs minutes. Enfin lorsque le premier ministre constate que l'enthousiasme s'est un peu apaisé il commence.

D'abord il s'excuse de ne pas parler l'anglais tel qu'il aurait voulu le faire. Ce qui paraît amuser la foule, car sir Lomer possède une connaissance parfaite de la langue anglaise et une excellente diction. Il entre ensuite immédiatement dans son sujet.

" Vous avez, dit-il, en résumé, deux hommes devant vous qui briguent les suffrages populaires pour remplacer le regretté M. Walker. Tous deux sont des citoyens respectables et tous deux sont populaires.

Cependant au-dessus de cette popularité, il faut considérer un principe plus haut, c'est-à-dire le mérite respectif des gouvernements provinciaux depuis trente ans et entre autres, celui de sir Lomer Gouin.

Aux élections générales, la population de la province de Québec a rendu un verdict en faveur de l'administration libérale dirigée par sir Lomer Gouin.

Pourquoi aujourd'hui, alors que ce sont les mêmes hommes qui administrent notre province, l'électorat rendrait-il un verdict contraire à celui de 1911.

FINANCES DELAPIDEES

Sir Lomer Gouin fait ensuite une brève revue des améliorations de toutes sortes dont le parti libéral a fait profiter la province.

Lorsque les libéraux, dit-il, arrivèrent au pouvoir en 1897, ils trouvèrent les finances de la province dans un état déplorables et celle-ci sur le point de la banqueroute.

Durant les années des administrations Marchand, Parent et finalement Gouin, la dette de la province de Québec qui accusait un déficit de $9,000,000 fut diminuée d'autant et on arriva à ce résultat sans que le gouvernement imposât une seule taxe additionnelle; simplement en payant à même le revenu et en trouvant également d'autres sources de revenu.

NOUVEAUX REVENUS

Afin de subvenir aux besoins grandissants de l'administration, le gouvernement a dû rechercher d'autres façons de se procurer de l'argent. Ses principaux parmi ceux-ci ont été la taxe sur les automobiles et les opérations de bourses.

Ces deux impôts, qui retombaient, l'un sur les propriétaires d'automobiles et l'autre sur les spéculateurs, ajoutés à l'augmentation du subside fédéral, qui a été presque doublé grâce aux efforts de sir Lomer Gouin ont permis au gouvernement de donner un aide substantiel, aux cultivateurs, de construire des édifices publics considérables et d'encourager l'instruction publique par tous les moyens.

LES SURPLUS

Depuis 1897, jusqu'en 1912, dit sir Lomer, le gouvernement de la province de Québec a reçu du parlement fédéral plus de $9,000,000 en subside. Avec cette somme l'administration actuelle a réussi à rembourser une partie de la dette; à construire des palais de justice et d'autres édifices publics et elle possède une balance de $500,000 en banque.

M. Tellier a prétendu que les surplus n'étaient pas réels: une preuve canvainquante de la fausseté de cette affirmation c'est qu'en 1896 l'intérêt payé sur la dette s'élevait à $1,000,000 et au-delà, or l'an dernier ce même intérêt ne s'élevait qu'à $500,000. N'est-ce pas une preuve de la diminution de la dette et de la bonne administration de la province?

L'AGRANDISSEMENT DU TERRITOIRE

Mais le gouvernement ne s'est pas contenté d'administré sagement les finances de la province, il a songé également à agrandir son territoire. Grâce aux représentations que l'administration actuelle a faites auprès du gouvernement fédéral, Québec a pu s'annexer les immenses étendues de terres de l'Ungava excessivement riches en mines et en bois, et qui font actuellement de Québec la plus grande de toutes les provinces du Dominion.

L'INSTRUCTION PUBLIQUE

Sir Lomer montre ensuite les progrès immenses de l'instruction publique sous son administration. En 1892 le gouvernement conservateur dépensait pour l'instruction publique $462,000, en 1896, $389,000; en 1905, les libéraux dépensaient $500,000, en 1906, 1907 1908, $1,000,000 et cela a presque doublé actuellement.

Le gouvernement a fondé 12 écoles normales; il a augmenté le salaire des inspecteurs d'écoles de $1,000 à $1,500 et il a donné en primes et subventions, des montants d'argent qui équivalent à une augmentation moyenne de salaire des instituteurs de 75 pour cent. Il a augmenté ensuite la pension des vieux instituteurs, de près du double de ce qu'elle était.

ECOLES ELEMENTAIRES

Il y a actuellement à peu près sept mille écoles élémentaires sur ce nombre un grand nombre sont très pauvres et le gouvernement est forcé de les aider; le gouvernement conservateur leur donanit à peine $50,000, l'administration actuelle leur donne plus du double, et de plus elle a fondé par touts la province des centaines d'académies; des écoles des arts et métiers; des écoles du soir, fréquentées par des milliers d'élèves.

AUTRES ECOLES

Puis des écoles d'horticulture, d'agriculture, d'ingénieurs forestiers, les écoles techniques, d'industrie laitière, et de commerce. En fondant et aidant des ses subventions ces différentes institutions, le gouvernement libéral avait pour but de donner une chance aux enfants d'être en état de soutenir les luttes de la vie et dans quelques années, on verra à la tête de nos grandes industries et de nos grandes maisons de commerce les anciens élèves de ces mêmes institutions.

AUX UNIVERSITES

Le subside aux universités McGill, Laval et de Lennoxville, qui s'élevait du temps des conservateurs à $2,000 est maintenant de $25,000.

LES PONTS

Mais à part cet encouragement qui a été donné à l'instruction publique le gouvernement libéral a encore fait de nombreux travaux. Il a construit, entre autres choses, 200 ponts en fer, qui ont coûté $3,000,000 et cela sans imposer de taxes supplémentaires.

LES CHEMINS

M. Tellier, dit l'orateur, critique la politique de la voirie du gouvernement. Il préconise un système qui n'est pas réalisable et qui aura pour résultat de ne rien faire en faveur des bonnes routes. Durant le temps qu'ils étaient au pouvoir, les conservateurs ont dépensé pour les chemins une fois $76.00 et en 1896, $30.20. En arrivant au pouvoir, les libéraux dépensèrent en 1897, $5,900, en 1912, $500,000, en 1913, $1,200,000 et à la fin de l'année fiscale actuelle, $2,500,000, il y a donc loin des $30.00 des conservateurs.

Actuellement 400 municipalités ont adopté et profité de la politique des bons chemins du gouvernement et à la fin de l'année il y aura au-delà de 300 milles de routes macadamisée dans la province. En 1909, il n'y avait au département des travaux publics qu'un seul appareil pour la construction des routes, il y en a actuellement 150. Une école d'instruction a été également instituée pour enseigner le fonctionnement de ces machines.

MINISTERE DE LA VOIRIE

Le temps est venu dit sir Lomer de fonder un ministère de la voirie qui sera chargé de l'administration des routes.

Dans 7 ans il y aura dans la province plus de 2,000 milles de routes macadamisées.

Des nouvelles routes internationales en sus du Boulevard Edouard VII, partiront de Lévis et de Sherbrooke pour se rendre aux Etats-Unis.

Sir Lomer fut remarquer en passant que le comité d'Huntingdon a obtenu pour $800,000 de subsides pour ses routes et le félicite de son initiative.

LES TERRES A BOIS

Parlant des revenus que le gouvernement a retiré des terres de la couronne, l'orateur fait remarquer que depuis 1906, pas une seule parcelle de terrain n'a été aliénée, et que ces revenus se sont élevés à $1,800,000. En imposant un droit prohibitif sur l'exportation du bois de pulpe le gouvernement a réussi à faire établir ici un grand nombre de fabriques de papier. En 1912, 19 compagnies représentant un capital de $14,000,000 se sont établies dans Québec et la province a augmenté sa production de papier de 75 p.c. et de 75 p.c. également de tout le Dominion.

AUTRES AMELIORATIONS

Sir Lomer parte ensuite de l'aide donnée aux hôpitaux; de la diminution des frais de cour et de l'augmentation du subside fédéral.

En terminant sir Lomer fait un appel vibrant en faveur du candidat libéral M. Philippe, "Si M. Phillipp n'est pas élu dit-il, et que l'administration libérale actuelle ne rencontre pas l'approbation des électeurs du comté d'Huntingdon, il serait à désespérer d'être honnête."

De formidables applaudissements saluent la fin du discours de sir Lomer.

Les honorables MM. P. Mackenzie, Chs Devlin, J. Décarie et Robb parlent tour à tour et sont applaudis à outrance.

L'assemblée se termine ensuite par de formidables hourrahs à l'adresse de Sir Lomer, de M. Phillips et du maire Pringle.

ELLE SOUFFRAIT D'INDIGESTION

ET ELLE DESESPERAIT DE SON RETABLISSEMENT.

Lorsque vos aliments n'ont pas été digérés comme il faut, votre corps n'a pas reçu tout le bien qu'il aurait dû recevoir. Les efforts du suc gastrique ont été entièrement confinés à l'enlèvement des parties non mastiquées et non digérées de la nourriture, qui ne peuvent être bien digérées aussi promptement que possible et qui ne donnent par conséquent au sang qu'un petit pourcentage de nutrition pour nourrir les tissus. Il n'y a donc pas lieu de s'étonner si l'indigestion et la dyspepsie s'attaquent à l'estomac. Aucun remède ne peut surpasser Burdock Blood Bitters contre cette maladie particulière. Il régie les intestins, assure une digestion parfaite, rend le sang pur, tonifie l'estomac et rend aussi la santé parfaite à l'organisme débilité.

Mme Mary MacKay, Hunter's Mountain, N.E., écrit : "Je souffrais d'indigestion depuis plus de dix ans. J'eus recours à plusieurs remèdes de médecins qu'on prétendait devoir me guérir, mais tout fut inutile. Ayant entendu parler des nombreuses guérisons opérées par Burdock Blood Bitters, je résolus d'en faire l'essai. Après en avoir pris deux bouteilles, je fus complètement guérie. Mon appétit, qui était très faible, est maintenant bon et je puis manger de tout sans en éprouver de sensations désagréables. Je puis fortement recommander B.B.B., à tous ceux qui souffrent d'indigestion".

SANOL

GUERIT

Les Maladies de la Vessie.

PRIX $1.50.

Chez les principaux pharmaciens.

Vous êtes invité à correspondre avec la

SANOL MFG. CO., LIMITED

Winnipeg, Man.

Dr J. A. TREMPE, 2003 rue St-Jacques.

QUENNEVILLE ET GUERIN, 90 Ste-Catherine Est.

FOURRURE

Superbes sets en Hermine, de $50 à $150, chez J. E. Bourcier, manufacturier de fourrures, 219 rue Amherst. 5-3

ROYAL YEAST FAIT UN PAIN PARFAIT



Un Don aux Automobilistes

Apportez toujours une boîte de CUBES DE BOUILLON D'ARMOUR. L'air frais vous donne la faim et un délicieux bouillon peut être fait en un instant en versant un cube dans une tasse d'eau chaude. C'est rafraîchissant, stimulant et satisfaisant. Faites-en l'essai et constatez la chose.

Chez tous les épiciers et pharmaciens. Pour échantillons gratuits, s'adresser à

Armour Boullion Cube

Par brevet royal fournisseurs de Sa Majesté le roi Georges V et de Sa Majesté la reine Alexandra.

Demain nous offrirons le reste de nos élégants et exclusifs

Chapeaux Modèles

de cette saison

A des Réductions de 40% a 60%

Vous pourrez faire votre choix dans un assortiment très considérable, car l'étalage offre une variété frappante de garnitures comprenant de superbes orfraies et toutes les nouvelles touffes élégantes.

Prix Réguliers : $15.00 à $65.00

Maintenant : $7.50 à $35.00

Holt, Renfrew & Co. Limited

MARCHANDS DE FOURRURES

399-405 rue St-Catherine Ouest

Québec Toronto MONTREAL Winnipeg



Comment Brown Apprit une Leçon

Voilà un homme qui confectionne des chaussures d'enfants et qui les vend aux marchands dans tout le Canada.

Mais il en est juste à apprendre comment le public achète.

Voici l'histoire: Sa femme — appelons-la Mme Brown— lui téléphone et lui demande d'acheter des sous-vêtements pour le petit Brown.

Imaginez-vous maintenant Brown au milieu de la foule des mères, au comptoir des "Sous-Vêtemnets d'Enfants". Il demande des sous-vêtements pour un enfant de six ans. Il les examine avec détresse. Qu'est-ce qu'il connait en fait de sous-vêtements d'Enfants? A défaut de mieux, il demande: "Est-ce une bonne qualité?" La réponse est courte et concluante: "Ce sont les articles de Blank"—désignant une ligne bien annoncée. Cette courte réponse dit tout. Brown paie sa dépense et rentre chez lui bien satisfait de son achat.

Maintenant ce qui tracasse Brown—un manufacturier de chaussures, le voici: En quoi cela affecterait-il l'achat des chaussures d'enfants, si le vendeur disait: "Ce sont des chaussures de Brown"?

Personne ne connait les chaussures de Brown. Brown n annonce pas.

Le nom de Brown ne signifie rien, lorsqu'on le prononce en parlant de chaussures d'enfants. Il faut que le vendeur use de tous ses talents de persuasion pour induire les gens à les acheter.

La morale est que — Si le nom de Brown était synonyme de chaussures d'enfants, comme celui de "Blank" l'est de sous-vêtements, Brown ne vendrait-il pas plus de chaussures avec moins d'efforts?

Si vous faites des affaires locales, discutez vos problèmes de publicité avec le département de publicité de ce journal. Si vos affaires s'étendent dans la Province ou dans tout le Pays, il serait avantageux pour vous de recourir aux conseils et aux services d'une bonne agence de publicité. Une liste de ces agences vous sera fournie gratuitement sans que cela ne vous engage en rien, par le Secrétaire de la Canadian Press Association, chambre 520, Lumsden Building, Toronto, Ont.

LA TEMPETE NE S'APAISE POINT

Pittsburg, Penn., 10. — La violente tempête de neige qui s'est abattue, hier, sur la Virginie-Ouest, sur une partie de l'Ohio, sur l'ouest et le nord de la Pensylvanie, fait encore rage aujourd'hui. Les services de transport sont en désarroi. La neige couvre l'Ohio, la Virginie et la Pensylvanie orientales. En certains endroits il y a 16 pouces de neige; le vent a abattu des poteaux de télégraphe et des arbres, et les communications sont difficiles.

EN DETRESSE

Buffalo, N. Y., 10. — La tempête a atteint Buffalo, ce matin; le vent souffle à la vitesse de 70 milles à l'heure, et il neige. On dit que les vagues détruisent rapidement le steamer "Elphicke", qui s'est échoué récemment à Long Point.

On dit aussi que d'autres vaisseaux sont en détresse.

Paris, 10 — M. Thierry, ministre des travaux publics, assistera au prochain congrès international du froid qui sera tenu à Saint-Pétersbourg en 1916.

LA PRESSE

Angle de la rue St Jacques et du Boulevard St Laurent.

"LA PRESSE" est imprimée et publiée au No 51 rue St Jacques, Montréal, par la Compagnie de Publication de "LA PRESSE", (Limitée).

T. BERTHIAUME, Président. ARTHUR BERTHIAUME, Gérant-Général.

Toute correspondance doit être adressée comme suit : "LA PRESSE", Montréal.

ABONNEMENT : CANADA. Payable d'avance.

EDITION $3.50 par année. EDITION $1.00 par année. QUOTID. $1.75 pour 6 mois. HEBDO. 50c pour 6 mois.

AGENCES POUR ANNONCES :

TORONTO, ONT. — H. W. King, représentant, chambres 303 et 304, Bâtisse du Téléphone, 75 rue Adelaide Ouest. Tél. Adelaide 1368.

SECTION DES ETATS-UNIS. — The W. J. Morton Company, No 200 Cinquième Avenue, Fifth Avenue Bldg., angle 23ème Rue, New York City, et Edifice Tribune, angle des rues Madison et Dearborn, Chicago, Ill.

PARIS, FRANCE. — Monsieur Eugène Berthiaume, représentant, 6 bis rue du Rocher.

LONDRES, ANGLETERRE. — 18 Sicilian Avenue, Southampton Row, M. Alex. Clément, représentant.

CIRCULATION DE LA "PRESSE"

Semaine finissant le 8 nov. 1913.

EDITION QUOTIDIENNE

Lundi	129,739
Mardi	129,499
Mercredi	129,730
Jeudi	130,212
Vendredi	129,997
Samedi	135,640
Total pour la semaine	784,817

MOYENNE PAR JOUR

Montréal et banlieue	68,922
Province de Québec, (Montréal et banlieue exceptées)	36,739
Autres Provinces	4,213
Centres français de la Nouvelle Angleterre, E.U.	20,929
Circulation moyenne par jour	130,803

MONTREAL, 10 NOVEMBRE 1913

Huerta a une mauvaise presse.

× × ×

C'est demain la Saint-Martin.

× × ×

Voilà maintenant qu'un chirurgien français prêche la nécessité de l'appendice. Et ceux qui n'en ont plus !

× × ×

Le Home Rule a reçu un mauvais coup dans les élections partielles qui viennent d'avoir lieu en Angleterre.

× × ×

Lord Strathcona
Lord Desborough.
Le comte Grey.
Sir Thomas Skinner.
Sir Trevor Dawson.

Cinq des plus beaux noms d'Angleterre qui approuvent avec enthousiasme le projet d'une exposition universelle en Canada.

Et dire qu'il y a des Montréalais qui se font encore tirer l'oreille.

A L'APPUI DU PROJET DE L'EXPOSITION UNIVERSELLE.

N'est-il pas encourageant pour les citoyens de Montréal de constater qu'à la suite de Lord Strathcona, le vénérable Haut Commissaire Canadien à Londres, Lord Desborough, le comte Grey, Sir Thomas Skinner, M. A.-C. Smithers, président du bureau de direction de la compagnie du Grand Tronc, M. Burbidge, gérant des magasins Harrod, Sir Trevor Dawson, des Maxim Vickers, plus de trois cents des principaux manufacturiers de Londres, Liverpool, Manchester, Birmingham, Sheffield, Leeds, Bradford, Halifax, Hull, Bristol, Glasgow, Aberdeen, Dundee et Belfast, proclament avec enthousiasme leur adhésion au projet de célébrer dans la métropole canadienne le cinquantenaire de la Confédération de nos vieilles provinces ?

Un grand nombre de ces manufacturiers du Royaume-Uni déclarent qu'ils projettent de fonder en Canada des succursales de leurs établissements industriels.

Ces puissantes adhésions spontanées des maîtres de la finance et de l'industrie britanniques ne doivent-elles pas stimuler les promoteurs de la magnifique entreprise qui suscite partout tant d'approbations ?

D'autre part, on annonce que le gouvernement australien s'estimera heureux de participer, du mieux qu'il pourra, au congrès des colonies soeurs de l'Empire ainsi que des nations du monde entier, qui seront appelées à célébrer pompeusement le cinquantenaire de la Confédération canadienne. L'Australie tiendra à profiter d'une occasion aussi favorable pour resserrer les liens qui l'unissent déjà à notre Dominion.

En face de toutes ces promesses de concours actifs, les autorités municipales de notre métropole peuvent-elles hésiter à pousser de l'avant la réalisation de l'entreprise nationale dont le sort est maintenant surtout entre leurs mains ?

TERRIBLE COUP AU "HOME RULE."

Le gouvernement libéral britannqiue vient de recevoir un terrible coup, à propos de sa politique du "Home Rule" ; c'est du moins ce que prétendent les Unionistes-Ulstéristes. A Reading, Angleterre, le candidat Unioniste a été élu par une majorité de 1,131 voix contre le candidat du gouvernement dans une division qui avait été libérale depuis 1895, pendant que, dans la division électorale de Linlithgow, Ecosse, la majorité de 2,000 voix obtenue par le candidat du gouvernement aux élections précédentes, était réduite à 500.

Il faut remarquer que dans ces deux élections la campagne s'est faite, du côté des Unionistes, sur la mesure du "Home Rule", quoique les candidats du gouvernement prétendent qu'il y a été question aussi de l'Acte des Assurances, ainsi que d'autres mesures importantes, et que le projet du "Home Rule" a été etranger au résultat.

Quoiqu'il en soit, l'avantage dans ces deux élections paraît avoir été du côté de l'opposition au "Home Rule", et l'événement est d'autant plus sérieux que le gouvernement n'a pas perdu moins de onze sièges à la Chambre des Communes, depuis les dernières élections générales.

Une chose intéressante a été remarquée dans ces élections, c'est que les femmes ont été manifestement hostiles au gouvernement, subissant ainsi l'influence de la campagne des suffragettes. Il faut aussi mettre en ligne de compte l'élément socialiste qui avait son candidat en lice, et qui, naturellement, enlevait encore des suffrages au candidat du gouvernement.

Les esprits sont évidemment montés par les ultra-loyalistes-orangistes-ulstéristes et la situation a lieu d'embarrasser le gouvernement. Les Unionistes se vantent de pouvoir amener celui-ci à faire des élections générales sur la question du "Home Rule".

Il n'y a pas de doute que l'opinion publique s'est manifestée dans ces élections de façon inaccoutumée. Pas moins de 92.8 pour cent du vote total a été enregistré samedi ; on n'a jamais constaté en aucun lieu pareil intérêt, ni pareil désir de rendre le vote siguificatif.

Il ne faudrait pourtant pas croire que le gouvernement se laissera influencer par des élections, où il a été sans doute question du "Home Rule", mais où l'on a aussi parlé de bien d'autres choses, et qu'il cèdera à l'agitation des fanatiques de l'Ulster.

ON NE PEUT PLUS HESITER

Une dépêche de Londres nous annonce que le grand conseil de l'Exposition des Dominions Britanniques de 1915 compte maintenant un millier d'adhérents, y compris trois cents membres de la Chambre des Communes et les leaders du commerce et de l'éducation. Le comité, dont Lord Strathcona est le président, s'occupe activement du choix d'un emplacement pour l'exposition. Ne sera-t-il pas facile d'obtenir le puissant concours de cette organisation britannique à l'appui du projet de célébrer le cinquantenaire de la Confédération canadienne par une exposition universelle à Montréal ? On sait que le Haut Commissaire du Canada à Londres a déjà manifesté son entière adhésion à ce projet, de même qu'un grand nombre d'industriels influents de la métropole de l'Empire.

× × ×

Le "Times", de Londres, affirme que l'établissement de la compagnie "Armstrong Whitworth" sur la rive sud du Saint-Laurent, à Longueuil, va prendre des proportions gigantesques. Il est déjà question d'ajouter aux cinq millions de dollars souscrits en juin dernier pour la nouvelle aciérie. On dit que l'entreprise est associée au projet de la création de chantiers de construction navale, et que la compagnie "Armstrong Whitworth" construira des navires de guerre en Canada. Nul doute que l'immense établissement de la compagnie rivale des "Maxim Vickers" à Longueuil va donner un essor extraordinaire à une industrie nouvelle chez nous. Voilà certes une raison, entre mille autres, d'attirer les yeux de l'univers sur le développement industriel du Canada. Le temps est venu de faire mieux connaître à l'étranger les immenses sources de travail et de richesses de notre pays. L'Exposition du Cinquantenaire nous vaudra cet avantage inestimable.

× × ×

On continue de dénigrer le Canada en Allemagne, nous apprennent les dépêches de Londres. Le "Lokalanzeiger", revue quasi-officielle de Berlin, publie de nouveaux articles mensongers pour détourner le courant d'émigration allemande qui se porte vers nos provinces de l'ouest. Notre territoire y est peint sous les couleurs les plus sombres, les plus fausses et les plus propres à dégouter quiconque pourrait avoir l'intention de venir s'y établir. L'Exposition Universelle du Cinquantenaire n'anéantira-t-elle pas toutes ces calomnies étrangères en montrant au monde entier notre pays tel qu'il est ?

FEU LE DR L.-C. PREVOST.

On a rendu, ce matin, à Saint-Jérome, les suprêmes hommages au regretté L.-Coyteux Prévost, médecin, d'Ottawa, décédé à Saranac Lake, N. Y., à l'âge de 61 ans. Doué des plus belles qualités de l'esprit et du coeur, M. Prévost comptait de solides amitiées, que la mort a réunies fidèles autour de son cercueil. Les tributs de vénération déposés sur sa tombe disent bien haut que ses vertus avaient de dignes admirateurs. Nous prions la famille du cher défunt d'agréer nos sincères sympathies dans le deuil qui l'afflige.

A travers les journaux

CAPITAUX ETRANGERS. — Du "Mail and Empire", de Toronto : —Le Crédit Foncier de France a prêté $50,000,000 et des banques hollandaises $7,000,000 sur hypothèques aux agriculteurs de l'ouest. Les banques européennes se livrent beaucoup aujourd'hui à ces sortes de prêts, et le Canada est le pays qu'elles favorisent le plus.

LE GOUVERNEMENT PAR COMMISSION. — Du "Daily Capital", d'Edmonton : —La résolution adoptée par la Chambre de Commerce, demandant au conseil municipal d'accorder un plébiscite pour décider d'une forme de gouvernement pour la ville, mérite sérieuse considération. Beaucoup de citoyens pensent que le système de gouvernement par commission, qui a été jugé satisfaisant par trois cents villes, contenant une population de huit millions d'habitants, conviendrait à Edmonton.

LES BONNES ROUTES. — Du "Telegram", de Winnipeg : On est heureux de pouvoir constater que le problème des bonnes routes attire autant d'attention dans le Manitoba. Le banquet de l'association qui avait réuni un nombreux concours et qui comptait parmi les convives grand nombre de personnes résidant hors la ville, a démontré l'importance pratique que l'on accorde à la question. Les véhicules à moteurs ont rendu de grands services à la civilisation, car c'est depuis leur introduction que l'on s'est occupé avec activité de la création et de l'entretien des bonnes routes.

L'OUEST PROGRESSE. — De la "Canadian Gazette", de Londres : —Nous recommandons le petit calcul suivant à ceux qui pensent que l'ouest marche à trop grands pas : il nous a été communiqué par M. J.-J. Haslam, dont le nom est bien connu dans les provinces occidentales. La valeur de la récolte de 1913, en blé, orge, avoine, lin, est estimée à $123,539,900, et la dette des fermiers est évaluée à $125,000,000. Si les cultivateurs voulaient mettre de côté, chaque année, un septième de leurs recettes, ils se libéreraient de leur passif en sept ans, et ce laps de temps expiré, se trouveraient dans une position supérieure à celle de tous les cultivateurs du monde.

SINGULIER IMPERIALISME. — Du "Chronicle", de Halifax : — Le "Daily Mail" dit que l'Angleterre se reposera sur la France pour la défense de ses intérêts dans la Méditerranée et semble éprouver quelque honte à en faire l'aveu. Cependant l'Angleterre et la France sont considérées comme alliées. Le "Star", de Montréal, s'oppose à une marine canadienne parce que les Etats-Unis défendront nos côtes contre toute attaque. Cependant, le "Star" prétend être le puissant organe de l'impérialisme dans ce pays et il voyait de la sédition dans le projet d'écouler en plus grande quantité aux Etats-Unis les produits des fermes canadiennes.

UNE NOMINATION UNIQUE. — Du "Transcript", de Moncton : —La nomination de Sir Rufus Isaacs, comme juge en chef d'Angleterre, est une des plus mémorables que l'histoire moderne ait à enrégistrer. Sir Rufus possédera l'honneur d'être le premier Israélite choisi pour une position si élevée. Lorsqu'on se rappelle les persécutions dont les Juifs étaient les victimes, au moyen-âge, dans la mère-patrie, et de l'ardente lutte politique qui s'est livrée, il y a moins d'un siècle, pour leur émancipation, cette nomination semble encore plus remarquable. Le nouveau juge a été choisi parce qu'il est un des membres les plus brillants du barreau anglais et le fait que sa religion n'a pas empêché de reconnaître ses talents est entièrement à l'honneur du parti libéral.

Henry Morgan & Co. Limited

Tout magazine de modes de ce mois-ci, en décrivant les plus nouveaux modèles pour vêtements de soirée de Poiret, Drecoll, Paquin et autres dessinateurs non moins renommés, a mentionné l'emploi de ces tissus que nous montrons actuellement. Tous les modèles exquis, ils demandent de souples draperies de tulle, de perles de jais et de cristal, ou même quoi que ce soit, trouvent une ligne correspondante dans notre stock. Ces faits font ressortir fortement notre splendide service.

GARNITURES

Les nouvelles garnitures d'automne font ressortir les brillantes couleurs et les dessins élaborés maintenant en vogue. La diversité des dessins et les combinaisons de couleurs sont telles qu'elles peuvent répondre à toutes les demandes et à tous les goûts, et suggèrent plusieurs nouveaux effets en fait de—

Duvet de cygne blanc pour robes et mantes de soirée — lavable — 60c à $1.00 la verge.

Bordures en pierre du Rhin noires, perles et fils, convenables pour garnitures de tunique, 95c à $4.00 la verge.

Lapin noir à garnitures, la verge, 80c. Ornements de soutache et fourrure pour assortir, 30c à $2.10 chacune.

Nouveaux Tissus à Vêtements de Soirée

Crêpe de Chine broché.
Satin et crêpe Charmeuse.
Matelassé soie et laine.
Ninon fleuri et crêpé.
Chiffon à fleurs.
Bengaline brochée.
Moire Renaissance.
Satin oriental.
Crêpe Tentation.
Velours broché.
Moire brochée.
Tulles perlés.

CREPE DE CHINE—Le Crêpe de Chine broché constitue le tissu le plus en faveur pour vêtements d'après-midi et de soirée. De toutes les nuances automnales. La verge, $1.50 à $3.50.

Les chiffons et les tulles fleuris comportent plusieurs dessins nouveaux dont on peut se servir avec avantage pour les populaires draperies de dessus. La verge, $1.50 à $3.00.

Les velours brochés comprennent de magnifiques dessins et nuances convenables pour mantes d'opéra. La verge, $7.00, $9.00 et $10.00.

Rubans d'Automne

Il n'y a pas d'usage auquel on peut faire servir le ruban qui ne soit pas représenté dans les nouveaux dessins et coloris des rubans d'automne. Leurs riches nuances les recommandent pour ceintures, ceinturons, vestes, sacoches fantaisie, nouveautés de boudoir et effets de boutons et de fleurs.

Large ruban fantaisie pour ceintures et ceinturons—$1.00 à $2.50.

Riche ruban de velours et de tapisserie de couleurs, convenable pour sacoches fantaisie, vestes, etc.—$1.50 à $5.00.

Jolis rubans de moire pour nouveautés de boudoir, fleurs et boutons.—85c à $1.50.

Travail Hedeboe Macramé

Le nouveau Hedeboe Macramé est un charmant travail à l'aiguille facile à faire, une combinaison du travail à brins tirés et de la frange tricotée.

Nous en avons plusieurs spécimens attrayants sous forme de coussins, dessus de table, pièces de centre, couvre-pieds et sacoches fantaisie.

Leçons gratuites données chaque jour entre 2 et 5.30 p.m. sur les articles achetés avec les accessoires nécessaires.

Dernière Nouveauté en fait de Colliers

Ces nouveaux colliers se présentent dans de nombreux dessins de couleur, en ambre, blanc, améthyste, bleu, pourpre et vert.

L'assortiment comprend plusieurs pièces peu dispendieuses et désirables depuis 80c à $2.40.

Echantillons de manufacturier de broches et épingles-barres en nacre. Vente spéciale, 50c à $1.00.

Douillettes en Edredon, $4.50

C'est maintenant le temps d'acheter l'une de ces douillettes confortables pour les mois d'hiver. Elles sont remplies de beau duvet et recouvertes de sateen uni ou fantaisie. C'est une excellente ligne à $4.50.

Douillettes—recouvertes en satin—$9.00 à $12.00.
Douillettes—recouvertes en soie—$16.00 à $42.00.

Velvetine Chiffon---La Verge $1.25

Ce tissu possède un cachet distinctif, costumes d'automne. Le velvetine chiffon a cet effet de drapé souple si essentiel à la mode en vogue et particulièrement approprié pour costumes et collerettes de soirée.

Les nuances sont les suivantes: marine, taupe, brun doré, fumée indienne, olive, myrte, alice, prunelle, vin, wisteria et pêche. La verge, $1.00 à $1.25.

CREPE DE CHINE DE SOIE, MAINTENANT, la Verge, $1.50

Le Crêpe de Chine est l'un des tissus les plus élégants de cette saison. Il est beaucoup porté presque tous les après-midi et tous les soirs. Son poids et sa texture souple le rendent particulièrement approprié pour les modèles drapés des robes à la mode. Il est dans toutes les nuances délicates et offert au prix modéré de, la verge, $1.50.

VENTE D'ETOFFES A ROBES, LA VERGE, $1.00

Chauds et élégants, ces tissus ont largement bénéficié de la faveur populaire et ce n'est que pour effectuer un écoulement qu'ils ont été marqués à un aussi bas prix. Dans presque toutes les nuances populaires, ces tissus comprennent des Cheviotes, des homespuns, des Astrakans, des Ratines rayées, des Tweeds, Brochés et Velours, largeurs de 50 pouces à 54 pouces. Se vendaient autrefois à $1.75 et $2.75 la verge. Prix de vente actuel, la verge. $1.00.



EAU DE
CONTREXÉVILLE
(PAVILLON SPRING)
Eau Minérale Naturelle (France)
Pour la Goutte—la Gravelle—le Diabète
Elle débarrasse l'organisme de l'acide urique— et c'est un remède positif contre le **Rhumatisme.**
Ecrivez pour le pamphlet.
DÉPÔT AU CANADA :
The Leeming Miles Co., Limited,
4 Boulevard St-Laurent, - Montréal.
15

LE DOCTEUR BOUSQUET
des Hôpitaux de Paris
Maladies des Yeux, des Oreilles, du Nez et de la Gorge
REEDUCATION AUDITIVE (Traitement de la Surdité)
Méthode Electrophonétique.
Consultations 2 à 5 hrs. et sur rendez-vous.
324 Saint-Denis
Tél Bell: 4575 Est

PHOTOGRAPHES AMATEURS

Laissez-nous développer vos films ou plaques, et profitez de notre longue expérience pour corriger vos fautes d'exposition ou de mise au point. Il faut être expert pour obtenir une bonne impression avec un mauvais négatif. Faites-nous parvenir les photographies que vous désirez faire reproduire, nous les copierons ou les agrandirons à votre choix. Nous donnons une attention spéciale aux commandes par la malle. Notre liste de prix défie toute compétition.

GRANDEUR DES PLAQUES OU FILMS	DEVELOPPER	IMPRESSIONS LA DOZ NON MONTEE	MONTEE	PAPIER TOILE		AGRANDISSEMENTS GRANDEUR	CHAQUE IMPRESSION NON MONTEE	MONTEE	PAPIER TOILE
	DOZ.								
1¼ x 2 jusqu'a 3¼ x 4¼	15	20	25	35	40	50	80	5 x 7	6¼ x 8½	8 x 10	10 x 12	11 x 14	14 x 17	16 x 20
3¼ x 5½	20	35	40	50	60	70	80							
4 x 5														
5 x 7	35	45	50	60	75	90	1.00							
6½ x 8½														

N. VEUT DIRE NOIR ET BLANC. S. VEUT DIRE SEPIA.

Cartes Postales, 40c la doz. Agrandissement de petits négatifs sur Cartes Postales, $1.00 la doz. Toutes Copies au même prix que les agrandissements, et 25 centins en plus.

Toute commande par la malle doit être accompagnée du montant.

STUDIO Des AMATEURS, 533, Berri, MONTREAL

H. BEAUREGARD
Entrepreneur Général en Construction
Tél. Bell Main 735. 70, rue St-Jacques.
MONTREAL.

AQUEDUC DE MONTREAL

Achat de la Pompe No 3

Des soumissions cachetées, portant la suscription "Soumission pour achat d'une pompe" adressées au Bureau des Commissaires de la Cité à l'Hôtel de Ville, seront reçues jusqu'à midi, jeudi le 20ème jour de novembre 1913, pour l'achat, la démolition et l'enlèvement hors de la station de pompes du bas-niveau, Pointe St-Charles, d'une pompe "Worthington Duplex" connue sous le nom de pompe No 3, d'une capacité de huit millions de gallons imp. par jour, le tout tel que décrit dans le cahier des charges, que l'on pourra obtenir au bureau du Surintendant de l'Aqueduc, à l'Hôtel de Ville.

Les soumissions devront être faites sur la formule et mises dans les enveloppes que l'on obtiendra au bureau dudit Surintendant, devront être adressées au bureau des Commissaires de la Cité et devront porter la suscription "Soumission pour achat d'une pompe". Chaque soumission cachetée devra contenir dans la même enveloppe un chèque de cinq cents piastres ($500.00) payable au Trésorier de la Cité et accepté par une banque incorporée du Canada.

Toute soumission qui n'aura pas été faite sur leadites formules et enfermée dans l'enveloppe fournie à cette fin sera écartée.

Les soumissions seront ouvertes, en présence des intéressés, par le Bureau des Commissaires, à une assemblée régulière, dans sa salle de délibérations, à midi, le 20ème jour de novembre, 1913.

Le Bureau des Commissaires ne s'engage à accepter ni la plus haute ni aucune autre des soumissions reçues.

Par ordre du Bureau des Commissaires.

L. N. SENECAL,
Secrétaire.
Bureau des Commissaires,
Hôtel de Ville,
Montréal, le 7 novembre 1913.

EXPROPRIATION SPECIALE

RUE DE LA MONTAGNE

Avis public est par les présentes donné que le rôle de contribution spécial pour le prolongement de la rue de la Montagne, au nord de la rue Sherbrooke, sur une distance d'environ 141.10 pieds à partir d'un point vis-à-vis la ligne de division entre les lots portant le numéro du cadastre 1755 subdivisés 24-1 et le numéro 1755, subdivision 22-4 dans le quartier Saint-Antoine de la Cité de Montréal, est complété et maintenant déposé au bureau du soussigné à l'hôtel de ville.

Toutes les personnes y mentionnées comme sujettes au paiement de quelque taxe ou contribution foncière sont par le présent sommées d'en payer le montant au soussigné, à son bureau, dans les dix jours de cette date, sans autre avis.

(Signé) CHS ARNOLDI,
Trésorier de la Cité.
Bureau du Trésorier de la Cité,
Hôtel de Ville,
Montréal, 10 novembre 1913.

LES COMMISSAIRES D'ECOLE DE MAISONNEUVE

Avis Public

Des soumissions générales cachetées adressées au soussigné, pourront être envoyées par des entrepreneurs résidant dans Maisonneuve seulement, d'ici au 14 novembre courant, à 5 hrs p.m., à l'hôtel de ville de Maisonneuve, pour la construction d'une école pour les filles et une résidence pour les soeurs, à être érigée sur un terrain situé sur le côté sud de la rue Lafontaine, entre la 28ème et 29ème avenue dans la ville de Maisonneuve.

Les plans et devis qui ont été préparés par C. A. Reeves, architecte, No 15 rue St Jacques, Montréal, pourront être examinés au bureau de ce dernier, entre 10 hrs et 4 hrs tous les jours.

Un chèque accepté à l'ordre de la Commission Scolaire, au montant de 10% sur le prix de la soumission devra l'accompagner.

La Commission Scolaire ne s'engage pas d'accepter la plus basse ni aucune des soumissions.

M. G. ECREMENT,
Sec.-Trés. des Commissaires d'Ecole de la ville de Maisonneuve.
6-2

DEMANDE DE SOUMISSIONS

Des soumissions cachetées seront reçues jusqu'à sept heures précises, le 25ème jour de novembre 1913, pour la construction d'un pont en acier, avec culées en béton, sur la Rivière Beaudette, dans la paroisse de St-Télesphore, comté de Soulanges, P.Q.

Elles devront être adressées au secrétaire-trésorier de la paroisse de St-Télesphore, et accompagnées d'un chèque accepté, représentant 10 pour cent du montant.

Le conseil municipal ne s'engage à accepter ni la plus basse ni aucune des soumissions.

Les plans et devis sont visibles au bureau du secrétaire-trésorier.

L'on pourra faire des soumissions séparées, soit pour les culées en béton, soit pour la superstructure en acier, ou pour les deux à la fois.

Signé JOS. ED. CHARLEBOIS, Secrétaire-Trésorier, St-Télesphore, 5 Nov. 1913. 6-2

AVIS

est par la présente donné que la MONTREAL WATER AND POWER COMPANY s'adressera à la Législature de la province de Québec la prochaine Session pour la passation d'un acte à l'effet d'amender l'acte 55-56, Vic., Chap. LXXV, confirmant les lettres patentes incorporant la compagnie au sujet des objets et questions suivants, à savoir : Ratifier et reconnaître certains contrats passés par la compagnie avec certaines personnes et corporations et aussi certaines conventions au sujet du prolongement et du fonctionnement du système d'aqueduc de la compagnie, spécialement celles avec la ville de Westmount, la ville de Maisonneuve et la ville d'Outremont.

Ratifier la réduction de la valeur au pair du capital-actions.

Augmenter le capital-actions de la compagnie et augmenter les pouvoirs additionels d'emprunt, abroger la classe 2 dudit acte et rédiger la 3e, George V, chap. 54, sec. 36.

WHITE & BUCHANAN.
Montréal, 8 octobre 1913. 180-19

Traitement gratuit pour les victimes de la maladie de la peau.

Quoique le Savon et l'Onguent Cuticura soient vendus par tous les pharmaciens et marchands, un généreux échantillon de chacun avec brochurette 32 pages sur le soin et traitement à donner à la peau et aux cheveux envoyé franco sur demande adressée à "Cuticura", Dépt. 32, Boston, U.S.A.

Valeurs 19¢-25¢ Pour 11¢

JOUR À 11¢ DE SCROGGIE

Valeur 37¢-50¢ Pour 11¢

CONSERVEZ VOS TIMBRES DE COMMERCE.

LA DERNIERE SEMAINE AU VIEUX MAGASIN

Samedi soir, à 10 heures, l'Ancien Magasin Scroggie fermera ses portes et comptera parmi les choses du passé. Les entrepreneurs de construction disent qu'ils pourront nous livrer le nouveau magasin lundi prochain dès le matin ; il nous reste donc encore 5 jours pour liquider la balance de notre stock. Cinq jours pendant lesquels auront lieu les réductions de prix les plus sensationnelles que Montréal ait jamais vues, car nous avons encore pour des milliers de dollars de marchandises que nous devons liquider sans tenir compte de leur coût ou du profit. Quand le Nouveau Magasin ouvrira, ce sera avec un stock entièrement nouveau. Des milliers de lignes désassorties : coupons, articles divers, ont été assemblés pour être liquidées demain à 11c.

GARNITURES

Beaucoup de belles et coûteuses garnitures pour robes et blouses, valant de 25c à 39c. Prix de vente de déménagement, la verge **11c**

DOUBLURES

Percaline de couleur, 36 pouces de large, valant 17c. Prix de la vente de déménagement, la verge **11c**

BLOUSES DE DAMES	ROBES DE FILLETTES	RASOIR DE SURETE DE 50c	SACOCHES DE 50c, POUR DAMES ET DEMOISELLES	BIJOUTERIE VALANT JUSQU'A 50c	ARTICLES DE MANICURE DE 25c A 50c	CEINTURES DE 25c à 50c	DENTELLES 1,500 VERGES DE
BLOUSES DE $1.00 POUR DAMES. Prix de vente rapide, mardi à 8.30. Une seule à chaque cliente. . . **11c**	ROBES DE $1.00 POUR FILLETTES de 6 à 14 ans. A 8.30 mardi. Une seule à chaque cliente **11c**	Un des meilleurs rasoirs de sûreté à bon marché, s'ajuste parfaitement et donne satisfaction. Prix spécial **11c**	Ces sacoches sont toutes en cuir automobile noir, quelques-unes avec poignées, d'autres avec courroies en arrière, 200 seulement à écouler à ce prix. **11c**	Comprenant épingles Beauty, épingles barre, cordelières en perles, pendants et un grand assortiment de broches, tous sont sertis de brillants ou de pierres de couleur. A écouler à, chacun. **11c**	Articles fantaisie désassortis tels que chausse-pied, couteaux à cuticule, estampes et tire-bouchons, tous avec manches en véritable ébène, quelques-uns en argent sterling, d'autres en corne de cerf. A écouler à, chacun. **11c**	Un assortiment considérable de ceintures, quelques-unes en cuir verni, d'autres en élastique noir. A écouler à **11c**	DENTELLES ET ENTRE-DEUX, styles assortis, comprenant dentelles orientales, guipure, torchon et Cluny, valant jusqu'à 29c la verge. pour. **11c**

BRODERIE	RUBAN DE 5 POUCES 11c	ARTICLES DE COU DE 25c POUR 11c.	ARTICLES DE COU DE 15c 3 POUR 11c.
Broderie à corset et tissu à volant en mousseline suisse et en batiste, 17 pouces de large. Rég. 19c la verge, pour . . **11c**	Ligne spéciale de ruban Duchesse ou taffetas de qualité épaisse, de fini brillant dans une grande variété de couleurs. **11c**	Elégants assortiments d'articles de cou pour dames, comprenant colliets et jabots en dentelle, tulle, appliqué et suisse, dans différents modèles et couleurs. **11c**	Ligne d'écoulement d'articles de cou pour dames, comprenant colliets droits et collets fantaisie ainsi que jabots, dans un grand assortiment de dessins et couleurs. **11c**

Une Vente Sensationnelle doit Caractériser les Derniers Jours au Rayon des Vêtements

Nous avons fait un commerce merveilleux dans ce rayon, mais il y reste encore un splendide assortiment de vêtements d'automne et d'hiver pour hommes et garçonnets qu'il nous faut vendre à sacrifice durant les derniers jours que nous passerons à ce magasin.



Nous Ferons une Mention Spéciale des

Pantalons de travail pour hommes, en tweeds et lainages indéchirables, pantalons de travail vraiment de premier ordre. Valant jusqu'à $2.50. Prix du dernier jour **$1.19**

Complets de garçonnets à des prix remarquablement réduits pour ces derniers jours. Voyez nos complets de la marque Regal à parements doubles, avec culottes bouffantes. Valeur de $4.50. Prix du dernier jour **$2.85**

Des centaines d'autres complets à des prix ridiculement bas pour ces derniers jours. Pères et mères, vous jetez votre argent à l'eau si vous ne profitez pas de nos offres

Nous exposons actuellement une splendide variété de pardessus d'hommes — dans tous les modèles, nuances et tissus corrects, à des prix qui vous étonneront. **$7.80, $8.90, $11, $12, $15, ET $18.**

Pardessus de garçonnets à des prix également bas — grand assortiment à des prix pour convenir à toutes les bourses. Régulier $5.00 à $18. Prix des derniers jours. . . . . **$2.50 à $11.00**

5000 Manteaux d'Automne et d'Hiver pour Dames, Demoiselles et Fillettes seront Vendus

REMARQUEZ LES MERVEILLEUX BAS PRIX



$10.00 et $12.50, Manteaux d'Automne et d'Hiver pour Dames et Demoiselles. A 8.30 mardi. **$4.98**

$15.00 ET $17.50, MANTEAUX ECHANTILLONS. A 8.30 mardi . . . **$6.98**

$18.50 ET $20.00, MANTEAUX ECHANTILLONS. A 8.30, mardi **$9.98**

Une Chance Unique d'Acheter un Costume

$10.00 ET $12.50, COSTUMES. A 8.30, mardi . . . **$5.98**

BLOUSES

BLOUSES EN LINGERIE BLANCHE DE $1.25. A 8.30 mardi. **59c**

BLOUSES EN LINGERIE, EN TOILE ET EN FLANELLE de $1.50 et $2.50. A 8.30 mardi. **98c**



$15.00 ET $17.50, COSTUMES. A 8.30, mardi, ... **$7.98**

$18.50, $20.00 ET $22.50, COSTUMES ECHANTILLONS. A 8.30, mardi **$9.98**

BLOUSES EN SOIE DE $4.00 et $4.50, toutes couleurs, jolis styles nouveaux. A 8.30 mardi. **$1.98**

BLOUSES EN DENTELLE OMBREE ET EN SOIE DE $6.50 ET $7.50, A 8.30 mardi. . **$2.08**

4 Grandes Valeurs à notre Rayon des Mouchoirs Demain, à 11c

300 DOUZAINES DE MOUCHOIRS TOUT BLANCS ET AVEC BORDURE DE COULEUR POUR DAMES ET ENFANTS, 3 pour. **11c**

500 DOUZAINES DE MOUCHOIRS EN LINON FIN POUR DAMES. Régulier 4c chacun, 6 pour **11c**

MOUCHOIRS EN BRODERIE SUISSE POUR DAMES, bords dentelés, dessins assortis. Régulier 15c chacun, pour. . . **11c**

MOUCHOIRS EN LINON FIN POUR DAMES, garnis d'une bordure en dentelle. Rég. 9c chacun, 2 pour **11c**

25c SOIES, 11c

450 verges de soies japonaise et lavable, coupons — la balance de notre stock — les longueurs varient de 2 à 25 verges.

CE QUE 11c ACHETERONT DEMAIN POUR HOMMES ET GARCONNETS



CHAUSSETTE EN LILLE ET LILLE DE SOIE POUR HOMMES. Régulier 25c, pour . **11c**

MOUCHOIRS EN LINON A POINT D'OURLET POUR HOMMES. Régulier 15c, 2 pour **11c**

FOULARDS POUR HOMMES, en blanc et bleu. Régulier 25c, pour **11c**

CRAVATES DERBY POUR HOMMES, en un grand assortiment. Régulier 25c, pour **11c**

FAUX-COLS DE TOILE POUR HOMMES. Régulier 15c, 3 pour **11c**

FAUX - COLS MOUS POUR HOMMES, dans les couleurs de blanc, bleu et tan. Régulier 25c, pour . **11c**

COLLETS EATON, en toile blanche, pour garçonnets. Rég. 15c, pour **11c**

CASQUETTES ET TUQUES POUR GARCONNETS ET ENFANTS. Régulier 13c, pour **11c**

BERETS en drap et en velours pour garçonnets. Rég. 50c, pour **11c**

11c BRIMBORIONS A BON MARCHE 11c

5c. Fil à coudre, 200 verges, noir et blanc, toutes grosseurs, 4 pour. . . **11c**

3c. Soie à coudre, 50 verges, blanche et de couleur, pour. **11c**

5c. Coton à crochet, mercerisé, toutes nuances, 4 pour. **11c**

15c. Roues à dentelle Teneriffe, directions dans les paquets, 3 pour. . . . **11c**

25c. "Sprays" et bandeaux en cheveux fantaisie, plusieurs modèles. **11c**

5c. Agrafes à robes, toutes grosseurs noires et blanches, 5 douzaines. **11c**

10c. Fil de toile, bobines de 200 verges, lignes désassorties, 3 pour. . . **11c**

5c. Epingles à cheveux, 100 assorties dans une boîte de première qualité, 3 pour. **11c**

5c. Laine à repriser en pelotons de ½ once noire, blanche et tan, 3 pour **11c**

10c. Boutons fantaisie pour garnitures, plusieurs modèles et couleurs, 2 cartes pour **11c**

2c. Galon en coton, toutes largeurs 12 pour. **11c**

19c. Miroirs dos à chevalet, dos en bois avec glace **11c**

10c. Boutons d'écaille, 2 et 4 trous, numéros 12, 24, 3 cartes pour . . **11c**

5c. Boutons d'écaille, 2 et 4 trous, numéros 12 à 20, 3 cartes pour . . **11c**

19c. Supports d'habits, recouverts en feutre . **11c**

19c. Dessous de bras, grandeurs 1, 2 et 3, légers **11c**

2c. Epingles à cheveux, ridées, paquet de 1 once, 14 pour **11c**

5c. Aiguilles à coudre, chas en or toutes grosseur 3 pour **11c**

19c Embauchoirs polis à la main, bouts et talons en bois **11c**

10c. Lacets de bottines, 24 pouces de long, 3 douzaines pour . . . **11c**

5c. Coton à repriser en pelotons de 45 verges, noir seulement, 14 pour . **11c**

4c. Soutache stars à finir, blanche, 12 pour **11c**

5c. Epingles de sureté gaelic, en acier nickelé, toutes grosseurs . . douze nos pour **11c**

5c. Boutons de fauxcols, 12 par carte 5 cartes pour **11c**

5c. Coton à repriser en pelotons de 45 verges, noir seulement. **11c**

3c. Laine à repriser, noire, blanche, tan, grise et brune, 11 verges pour **11c**

Lignes d'Ecoulement de Rideaux et Garnitures de Maison à 11c



CRETONNE ARTISTIQUE, tous des patrons nouveaux et les dernières combinaisons de couleurs, 28 pouces de large. Rég. 16c. Prix de la vente de déménagement **11c**

SCRIM FANTAISIE AJOURE EN BLANC OU CREME, très fort, 48 pouces de large. Régulier 25c. Prix de la vente de déménagement . . **11c**

BAGUETTES COTTAGES BLANCHES, avec boutes et supports, 4 pds de long. Rég. 15c. Prix de la vente de déménagement **11c**

BAGUETTES EXTENSIBLES EN CUIVRE, avec garnitures, s'allongeant jusqu'à 40 pouces, 3 pour **11c**

COTON A FROMAGE CREME ET DE COULEUR, pour rideaux de fenêtres, 45 pcs de large Rég. 14c. Prix de la vente de déménagement **11c**

Toile à Serviettes, Flanellette, Taies d'Oreillers, Doylies à 11c Demain



Flanellette rayée, 36 pcs de large, beaux effets de bleu, rose pâle, et gris, fini duveteux, idéale pour chemises et vêtements de nuit pour hommes et garçonnets. Rég. 17c la verge, pour **11c**

Une collection extraordinaire d'Articles à 11c, à la section des toiles.

Taies d'oreillers d'une blancheur de neige, fabrication anglaise pesante, fini toile, bel ourlet large. Rég. 18c chacune pour **11c**

Doylies au crochet à main, ronds et carrés, jolis dessins. Régulier 19c et 25c. Choix, chacun **11c**

Serviettes turques, blanches ou rayées, bonne dimension, souples et pesantes. Régulier 18c, pour, chacune **11c**

Serviettes d'hôtes en toile, jolies bordures damassées 15 x 24, très belle fabrication. Régulier 19c pour, chacune **11c**

Toile quadrillée à verre-rie, 16 pouces de large texture serrée, qualité absorbante. Régulier 10c la verge. Spécial 2½ verge pour **11c**

Torchons de plancher en filet, fabrication pesante, 22" x 22". Rég. 8c Prix très spécial, 3 p. **11c**

123 paires de couvertures polies en laine grise de la Californie, fini épais et laineux, chaudes et durables, 72 x 86. Nos qualités régulières de $4.00 et $4.50. Spécial, la paire. **$2.75**

Douillettes, dimensions pour grands lits, recouvertes en silkoline de jolies couleurs. Prix régulier $2.50, pour, chacune **$1.75**

Flanellette fantaisie à kimonos, belle fabrication souple, élégantes couleurs et jolis dessins. Régulier 19c la verge, pour la verge **11c**

Charmante Collection d'Etoffes à Robes

VALANT 25c, 35c, 40c ET 45c, A LIQUIDER DEMAIN A . . 11c

Ce lot consiste en soies Tokio, Marquisettes, Voiles Mercerisés, toile Américaine et Mousseline, en une variété de nuances convenant aux robes du soir. Une qualconque de ces lignes de 25c à 45c, au choix à **11c**

$4.50 Chapeaux prêts à porter



Rien que 75 chapeaux prêts à porter, en beau velours de soie, bord en velours de soie avec calotte en moire, quelques-uns garnis de touffes de fantaisie, d'autres de papillons de fantaisie, etc. Ils sont noirs garnis de couleur. Prix rég. $4.50. Votre choix . . **$2.98**

LIGNES DESASSORTIES DE CHAPEAUX PRETS A PORTER POUR ENFANTS, de différentes couleurs. A écouler à . . . **59c**

Remèdes et Articles de Toilette à 11c

SAVON FAIRY FLOTTANT. Régulier 5c, 2 pour **11c**

POUDRE DE TALC POUR LE BEBE. Régulier 5c, 3 pour **11c**

PAPIER DE TOILETTE EN ROULEAUX. Régulier 5c, 2 pour **11c**

BROSSES A DENTS. Rég. 5c, 3 pour. **11c**

POUDRE POUR LE VISAGE. Régulier 20c, pour **11c**

LINGES POUR LA FIGURE. Régulier 20c, pour . **11c**

SEL EPSOM. Régulier 5c, 2 pour. **11c**

Le Pouvoir d'Achat de 11c dans les Vêtements d'Enfants Demain

Il aura le même effet que 20c, 25c jusqu'à 50c

ROBES EN FLANELLETTE POUR ENFANTS, genre Mother Hubbard, pour âges de 1 à 4 ans. Rég. 50c, pour **11c**

CALECONS D'ENFANTS, en batiste ou en flanellette blanche, pour âges de 2 à 12 ans. **11c**

TUQUES D'ENFANTS, grises ou bleu-marine, avec glands, pour âges de 1 à 4 ans. **11c**

COUCHES POUR BEBES, en flanellette. Rég. 25c, pour . **11c**

NUAGES DE LAINE POUR ENFANTS, couleurs assorties. Rég. 20c pour **11c**

CORSELETS POUR ENFANTS, bien cordés, boutons attachant sur ruban de fil. Rég. 25c pour **11c**

CHAUSSETTES EN LAINE POUR BEBES. Rég. 25c, pour **11c**

BAVETTES POUR BEBES, en batiste, garnies de dentelle ou de broderie **11c**



18 Offres Spéciales d'Epicerie à -- 11c et autres Occasions très Spéciales

Toutes bouteilles d'Orangeade de 25c, pour **11c**

Facile à faire avec de l'eau chaude ou froide.

Vinaigre de vin blanc, Rég. 15c la bout . **11c**

Corinthe, paquet de 1 lb. **11c**

Raisin épépiné, paquet de 13c **11c**

Poudre à pâte Magic, boîtes de ½ lb. Rég. 15c **11c**

Moutarde préparée de Taylor. Quelques pots de 25c **11c**

Toutes bouteilles d'essences de 20c et 25c. — Strathcona ou Litster, chacune **11c**

Pommes, boîtes de 3 lbs. Rég. 15c, pour **11c**

Pamplemousses, 3 pour **11c**

Oranges juteuses, 6 pour **11c**

Canneberges, la pinte **11c**

Sardines, (marque Edgar). Rég. 13c la . . **11c**

21 Bouteilles de Vinaigre C. & D., Chili ou Tarragone. Rég. 35c. Tant qu'il y en aura . **11c**

Poudre à Pâte, boîtes de 1 lb. Rég. 15c. **11c**

Essences Aromatiques, 2 bout. de 10c (ni citron ni vanille) pour . . . **11c**

10 Bout. seulement de Mélange de Sirop d'Erable, Rég. 35c pour. **11c**

Tomates, (nouvelles,) boîtes de 3 lbs. . . . **11c**

Sucre granulé — avec commandes—20 lbs. **94c**

La qualité de nos thés et de nos cafés parle par elle-même.

Thé Mélange Favorite, la lb. **25c**

Mélange Thistle, la lb. **32c**

CAFE

Strathcona, btes de 1 lb. **29c**

"M & J", notre meilleur, la lb. **39c**

HOMAROS NOUVEAUX ¾ boîtes **47c**

½ boîtes **27c**

FARINE STRATHCONA 21 lbs. **75c**

Le Meilleur Beurre de Crémerie, la lb. . **29½c**

Nous vendons des tonnes et des tonnes de beurre.

CEREALES

Quaker ou Krinkle Corn Flakes, 3 paquets **25c**

Corn Starch, 4 paquets **22c**

Blé roulé, Avoine roulée, Farine d'avoine, Nourriture à déjeuner, Farine de maïs, 6 lbs. **23c**

Pois verts pour bouillir, 3 lbs. **25c**

Fèves blanches, Riz B, 5 lbs. **25c**

Savon de buanderie, 10 morceaux **25c**

Savon Surprise ou Comfort, 6 morceaux . . **25c**

Poudre d'ammoniaque, 6 gros paquets. . . **25c**

VENTE EN LIQUIDATION D'ARTICLES DE MENAGE A 11c DEMAIN

40 pieds de corde à linge en coton. Régulier, 20c, pour **11c**

25c. Planches à repasser les manches, pleine grandeur. **11c**



18c. Tamis à farine Victor . . . **11c**

18c. Passoires en fer blanc . . . **11c**



25c. Brosses pour rampes d'escalier **11c**



500 ustensiles en aluminium, tels que pots, tasses à mesurer, moules à gelée, cafetières. Régulier 20c à 30c., pour . . . **11c**



22c. Casseroles émaillées gris . **11c**

20c. Plats creux à hacher, en bois, 11 pouces de diamètre, en haut . . **11c**

20c. Rouleaux en bois **11c**

25c. Paniers à linge en écliase de bois . . **11c**

25c. Planches à pain rondes . . . **11c**

20c à 30c. Petits balais à brosser les vêtements. Spécial **11c**

25c à 35c. Tasses et soucoupes de fantaisie . . . **11c**

20c. à 25c. Pots à lait en porcelaine . . . **11c**

25c. Assiettes en porcelaine de fantaisie **11c**



Verres de tables en verre clair. Régulier 65c, la douzaine. Spécial, 4 pour . **11c**



3 Occasions à 11c dans la Lingerie Blanche

CACHE - CORSET, en batiste, garnis de dentelle. Régulier 29c, pour **11c**

CALECONS DE DAMES, en batiste, avec plis à point d'ourlet. Rég. 25c, pour . **11c**

TABLIERS POUR LE THE, en linon, garnis de dentelle ou d'un volant en pareil **11c**

BONNETS

BONNETS PARE - POUSSIERE en indienne fantaisie.

11c

CORSETS

CORSETS, 60 seulement, en coutil, longs, avec deux paires de jarretelles.

11c

PLUMES ET TOUFFES

Quelques lignes désassorties de plumes de fantaisie, touffes, ailes, plumes couteaux, etc., noires et de couleur — petits lots à écouler demain à

11c

W. H. Scroggie Limited

HOTEL-PALAIS AU SQUARE PHILIPPS

Un hôtel de 10 étages s'élèvera avant peu au square Philips, sur la propriété Dow, en arrière du club des ingénieurs et se terminant à la propriété des Dames du Sacré-Coeur. Le capital requis, $1,500,000 a été souscrit. Le coût de l'édifice sera de $890,000. C'est M. Frank Gallagher, président des compagnies Freeman et Saint-Régis Hotel, qui est le promoteur du projet. Les membres de ces compagnies et des capitalistes de New York sont les souscripteurs. Le terrain sur lequel sera érigé l'édifice, coûte $400,000, soit $18 le pied carré.

L'architecte de cette nouvelle entreprise est M. J.-D. Spence, actuellement à New York, dans le but d'étudier certains détails relatifs aux plans.

Quand le nouvel hôtel sera terminé, l'hôtel Saint-Régis actuel prendra le nom de Princess. Le prochain édifice contiendra 250 chambres, avec bain chacune et équipées de la façon la plus moderne. Les deux premiers étages seront réservés aux bureaux, rotondes et salles à dîner. La grande salle pourra recevoir 500 convives. Il y aura une grande galerie et un orchestre. Les travaux d'excavation commenceront dans 30 jours.

HEMORRHOIDES GUERIES EN 6 A 14 JOURS

Les pharmaciens recommandent l'Argent et l'Onguent Pyramidal de guérir hémorrhoïdes extérieures, internes saignantes ou externes. Première application soulage. Prix 50c.

LA RIVALITE ENTRE DEUX COMPAGNIES

Saint-Jean, N. B., 10.—Les griefs de la ville de Saint-Jean au sujet des taux de transport accordés par l'Intercolonial au chemin de fer du Pacifique, en vertu de l'arrangement Gutelius, seront bientôt soumis à la Commission des Chemins de fer par le recorder J. B. M. Baxter et l'hon. William Pugsley.

Ces deux derniers ont télégraphié à cet effet à M. A. D. Cartwright, secrétaire de la commission.

Sir Thomas Shaughnessy, MM. D. McNicoll et G. M. Bosworth, ainsi que MM. Gutelius et Hayes, y seront entendus comme témoins.

La date de l'enquête n'est pas encore fixée, mais il a été compris qu'elle se fera le plus tôt possible.

SIROP DU DR DEMERS POUR LES ENFANTS. N'oubliez pas que c'est le meilleur pour tous les besoins des bébés et enfants. Dépôt, **309A rue Saint-Denis, Montréal.**

193—l.m.-j.v-a

LA COMMISSION SUR UNE VENTE D'IMMEUBLE

Les agents d'immeubles à qui la vente d'une propriété est confiée à commission et pour un temps défini ne peuvent réclamer cette commission si la vente est faite par une tierce personne pendant la durée de leur mandat, à moins d'une stipulation expresse à cet effet," a décidé l'hon. juge Chauvin.

M. Tancrède Allard, réclamait de S. E. Meunier et al., une commission de deux et demi pour cent sur la vente d'une propriété de $25,000.

Le tribunal, après avoir entendu la preuve, a déclaré que la vente ayant été faite par une autre personne que le demandeur, ce dernier n'avait pas droit à la commission. Il lui a cependant accordé jugement pour une somme de $10 en paiement de ses pas et démarches.

FOURRURE

Manteaux de Mouton de Perse sur commande et en stock, aux prix du gros, chez J. E. Bourcier, manufacturier de fourrures, 519 rue Amherst. 5-3

Les enfants pleurent pour avoir le CASTORIA DE FLETCHER

Shiloh 25

Remède des familles contre toux, rhumes. Petite dose. Petite bouteille. Le meilleur depuis 1870.

LE CANADIEN A ENGAGE MARCHAND

Vézina, qui est en construction à Chicoutimi, ne viendra probablement pas ici cet hiver et sera remplacé par Ray Marchand.

La direction du Club Athlétique Canadien a engagé Ray Marchand, de Kingston comme gardien de buts pour la prochaine saison. Le club est convaincu que Vézina ne viendra pas ici cet hiver, car il est actuellement en construction à Chicoutimi. Marchand a



Ray Marchand, de Kingston, qui a été engagé comme gardien des buts pour le Canadien, pour cette saison.

un excellent record et Kennedy compte bien qu'il saura faire bonne figure avec le Canadien.

Les vétérans ne sauraient tarder à signer maintenant. Lavlolette, dont un journal avait annoncé le prochain départ pour le Brésil avec Henri St-Yves nous a déclaré qu'il resterait à Montréal. Il est certain que nous le verrons à son poste. Pitre, que nous avons vu samedi midi, nous a dit qu'il venait de recevoir son contrat. Je l'ai lu et je vais réfléchir un peu, a-t-il ajouté.

LE FOOT-BALL

McGILL, 48 ; COLLEGE MILITAIRE, 12

Le club McGill a repris son ancienne forme et a pris samedi une belle revanche de la défaite que les Cadets du Collège Royal Militaire de Kingston lui avaient infligée en le battant à son tour par le score décisif de 48 à 12. La joute a été féconde en brillantes courses. Les deux camps ont aussi excellé à frapper le ballon, ce qui a rendu le spectacle excitant. La course la plus sensationnelle de l'après-midi a été faite par Barwis, des Cadets, qui a passé à travers la ligne de McGill et a donné le ballon à Shoenberger, qui, à son tour, l'a confié à Roberts, qui a eu l'honneur de franchir pour la première fois la ligne de McGill cette saison.

Les équipes s'alignèrent comme suit :

McGill.		Cadets.
Lee	Arrière	Ross
Draper	Demis	Clarke
Laing	Demis	Barwis
Brophy	Demis	Macaulay
Montgomery	Quart	Cochrane
DeKnik	Scrimmage	Maclean
Abbott	Scrimmage	Greenwood
McLean	Scrimmage	Dunnistoun
Hughes	Ailes	Kittermaster
Donnelly	Ailes	Stuart
Waterous	Ailes	Roberts
Ross	Ailes	Dobbie
Gendron	Ailes	Shoenberger
Jeffrey	Ailes	Fry

Arbitres, McEvenue et Elliott Greene. Changements — Norris Williamson remplace Donnelly ; Cronyn remplace Macaulay ; Dave Williamson remplace Gendron ; Forbes remplace Abbott ; Paisley remplace Forbes ; Bishop remplace Fry ; Wickson remplace Waterous.

VARSITY, 29 ; QUEEN'S, 9.

Kingston, 10. — L'équipe de Toronto l'a emporté samedi sur le club Queen's par 29 à 9. Le club local a fait une lutte désespérée à ses adversaires et les visiteurs n'ont pas gagné facilement comme on serait porté à le supposer par le score. Hazlett a été l'étoile de Queen's et s'est couvert de gloire. Il a frappé le ballon avec force adresse constamment et a en outre fait plusieurs belles courses.

Noms des joueurs:		
Queen's		Varsity
Rodden	arrière	Gage
Hill	demis	Carr
Hazlett	demis	Maynard
MacDonnell	demis	McKenzie
Quigley	quart	Campbell
McLeod	scrimmage	Lare
Meguay	scrimmage	Backstock
McLachlan	scrimmage	Schwaim
Ellis	ailes	Cory
Frieda	ailes	Cassels
Pilgrim	ailes	Knight
McIlquham	ailes	Germaat
Box	ailes	Clarkson
Kennedy	ailes	Sheehy

Referee Simpson. Umpire Hugh Murray.

UNION INTER-UNIVERSITAIRE

	Gag.	Perd.	Pour	Cont.
McGill	4	1	155	24
Toronto	3	2	102	65
Collège militaire	2	3	66	134
Queens	1	4	33	118

Prochaines parties — McGill vs Varsity ; Queens vs Collège Militaire.

OTTAWA, 19 ; MONTREAL, 9

Ottawa, 10. — Le club local a remporté samedi une victoire facile sur le Montréal, le battant par 19 à 9. A la fin de la première moitié, le score était de 16 à 6. Le Père Stanton retira alors la poupart de ses meilleurs joueurs et le remplaça par des substituts. Néanmoins, le club Ottawa triompha sans peine.

Noms des joueurs :

Montréal — Arrière, Scott ; demis, Barwick, Raffile, Tucker ; quart, Richards ; scrimmage, McAllen, Ross, Baker ; ailes, Nevin, Roberts, McSweeney, Savage, Cameron, Dean.

Ottawa — Arrière, McLaun ; demis, Boucher, Gerard, Becker ; quart, Fralling ; scrimmage, Casselt, Black, Sullivan ; Vaughan, Mcgloughlin, Holden, Elliott, Ryan et Stronach.

Referee — Kent, de Toronto ; Umpire, J. B. McArthur, de Toronto.

TIGERS, 21 ; ARGONAUTS, 7

Hamilton, 10. — Les Tigers ont infligé samedi une défaite décisive aux Argonauts de Toronto dans une joute de l'Union Interprovinciale de Rugby. Ils les ont battus de 21 à 7. Il est maintenant évident que les Tigers sont le plus fort club de la ligue. Cependant, si les Ottawa l'emportent samedi sur les Argonauts, ils se trouveront égaux avec les Tigers. Il y a eu de nombreux changements sur l'équipe des Argonauts, mais ils n'ont servi à rien. Composition des équipes :

Argonauts.		Tigers.
Duke	Arrière	Isbister
Smith	Demis	McKelvey
Hinkley	Demis	Mason
Murphy	Demis	Mallett
Symonds	Quart	Chagnon
Sinclair	Scrimmage	Woodley
Jarvis	Scrimmage	Young

T. Carlind.

LE NATIONAL A MAINTENANT SON CLUB A MONTREAL

M. A.-L. Caron, président de notre association, a signé ce matin, le contrat pour l'achat de la propriété de la rue Cherrier.—Le prix est de $75,000.

Le National a maintenant son clubhouse à Montréal.

Le contrat pour l'achat de la propriété de la rue Cherrier a été signé ce matin, à 11.30 heures, aux bureaux de M. A. L. Caron, président du National.

Le contrat avait été préparé par le notaire Raoul Dumouchel, secrétaire de notre association. Il a été signé par M. A. L. Caron, du National, par M. J. N. O. Ledoux, trésorier, et par MM. Mendoza Langlois et Armand Grenier, les deux vendeurs. Comme on le sait, le prix de vente est de $75,000, mais les deux vendeurs ont fait au National un cadeau de $1,500 chacun, de sorte que le prix est réellement de $72,000.

Le National prendra possession de l'immeuble le 1er mai prochain. Les travaux de reconstruction commenceront sans tarder. On estime qu'ils coûteront de $10,000 à $15,000.

Le rêve du National d'avoir un chez-lui au centre de la ville est maintenant réalisé. Le bureau de direction qui sera élu mercredi soir aura la charge de mener à bien cette entreprise si importante.

Botterill	Scrimmage	Meyers
Foster	Ailes	Ault
Huether	Ailes	Wilson
Muir	Ailes	Clarke
B. Burkhart	Ailes	Stuart
D. Burkhart	Ailes	Gatenby
O'Connor	Ailes	Glassford

Arbitres : Hammy Gordon et Tommy Riddell.

UNION INTERPROVINCIALE

	Gag.	Perd.	Pour	Cont.
Hamilton	5	1	143	37
Ottawa	4	1	82	61
Argonauts	2	3	62	81
Montréal	0	6	27	144

Prochaines parties — Ottawa vs Argonauts.

AUTRES PARTIES

Ottawa Collegiate 14 ; Loyola 3.
Ashbury 4 ; Lower Canada 3.
Shamrocks 21 ; R. R. V. M. C. A. 13.
Toronto 23 ; Hamilton 1.
Wilmot 12 ; St. Johns 2.
Regina 19 ; Edmonton 7.
Montréal 11 ; Ottawa II 12.

LE RUGBY AUX ETATS-UNIS

A Princeton—Harvard, 3; Princeton, 0
A Baltimore—Carlisle, 61; John Hopkins, 0.
A Philadelphie—Darmouth, 34 Université de Pennsylvanie, 21.
A Madison, Wis.—Université de Wisconsin, 52; Université de l'état de l'Ohio, 0.
A New Haven—Yale, 17; Brown, 0.
A Ithaca—Michigan, 17; Cornell, 0.
A New Haven—Princeton Freshmen, 30; Yale Freshmen, 6.
A Exeter—Andover, 0; Exeter, 59.
A Syracuse—Syracuse, 48; New York University, 0.
A Lewiston—Colby, 8; Bates, 6.
A Pittsburg—Lafayette, 0; Pittsburg 13.
A South Bethlehem—Lehigh, 50; Swarthmore, 0.
A Brunswick—Bowdoin, 0; Maine, 9.
At Pittsburg—Allegheny, 17; Carnegie Tech., 0.
A Middletown—Wesleyan, 0; Williams, 0.
A Washington—Georgetown, 6; W. Va Wesleyan, 16.
A Chicago—Northern Western University, 0; Chicago, 14.
A Annapolis—Marine, 70; Bucknell, 7.
A Haverford—Haverford, 0; Trinity 28.
A Allentown, Pa.—Muhlenburg, 25; Franklin et Marshall, 6.

ED. FABRE EST UN RUDE ADVERSAIRE

Il y avait salle comble vendredi soir à la salle Tremblay et Leduc, rue Ontario pour voir Edouard Fabre à l'oeuvre comme lutteur. Fabre a émerveillé ses amis et son adversaire, Hector Jean. Ce dernier a triomphé, mais il lui a fallu se dépenser et faire tous les efforts possibles pour avoir raison du fameux coureur. St Jean a pris deux chutes en 26 et en 24 minutes. Le vainqueur doit être infatigable. Il en a fait très fort et s'attend à le voir conquérir une belle place parmi les lutteurs s'il continue à pratiquer ce sport.

MORT TRAGIQUE D'UN ATHLETE DE RENOM

Halifax, 10 — 32. George Tracey, un athlète de grand renom, qui s'est illustré en 1886 en gagnant à New York le championnat d'Amérique sur un demi-mille pour amateurs, et en 1887, en gagnant le même demi-mille à Détroit, a été tué accidentellement par un train suburbain, samedi soir, à Nowingham. La mort fut instantanée. Le défunt avait 52 ans. C'est en voulant traverser au-devant du train pour forcer celui-ci à arrêter pour laisser monter à bord une de ses amies, Mlle Jeanne McCurdy, que Tracey fut frappé et projeté violemment sur le sol.

Tracey participa aussi à de nombreux championnats canadiens. C'était un rameur remarquable et un bon joueur de football. Il n'était pas marié ; il laisse une soeur, qui demeure à Chicago.

UNE SURPRISE DANS LA N. L. U.

Le championnat de la N. L. U. pour la saison 1913, est encore à décider. Le dernier match de samedi dernier a causé toute une surprise dans les cercles sportifs. Il a, en effet, été statué que la partie nulle entre les Montréal et les Cornwall, jouée à Factory Town en septembre dernier, sera reprise au commencement de la saison prochaine. Nos lecteurs se rappellent que les équipiers de la M. A. A. A. laissèrent le terrain des "Colts" à Joe Lally sur l'introduction de quelques professionnels de la D. L. N., dont Dennison et Degray, par les officiers du club Cornwall. Quand ceux-ci les retirèrent du champ, il était trop tard : l'équipe de la M. A. A. A. refusa péremptoirement de continuer le match, qui se termina par le score de 6 à 5.

La surprise du meeting de samedi vient du fait que les clubs locaux, Shamrock et St Thomas d'Aquin ont voté contre la M. A. A. A., en faveur des champions de l'an dernier. Quand vint le moment d'obtenir le vote sur l'admission du championnat de la National Lacrosse Union pour la saison 1913, seuls les délégués de la M. A. A. A. donnèrent leurs voix à ce club, cependant que ceux des clubs Shamrock, St. Thomas d'Aquin et Cornwall demandèrent la reprise du match nul au commencement de la saison prochaine.

La motion, présentée à cet effet, le fut par M. H. McCallum, délégué des St Thomas. Peter Murphy la seconda, et elle fut adoptée avec l'adhésion de J. McVey, représentant les intérêts du club Cornwall. Joe Lally assistait à l'assemblée, mais il ne prit pas part à la discussion. Son rôle fut plutôt passif. Les clubs de la N. L. U. étaient ainsi représentés : Shamrocks, M. Murphy ; St Thomas, H. McCallum ; Cornwall, J. McVey ; M. A. A. A., E. Hamilton et T. Carlind.

LA LUTTE A L'A. A. A. ST-LOUIS

Ce soir, aura lieu la soirée de lutte ordinaire du lundi. Le programme comprend la lutte principale Lorrain vs. Fournier, à finir, 2 dans 3, pour le championnat de l'association, à 190 livres. En plus, il y aura préliminaires entre Jubinville, Maltais, Boulanger et un autre bon lutteur de l'association.

L'association compte sur tous ses membres et ses amis pour venir encourager de leur présence les lutteurs qui



Albert Fournier, qui rencontrera Lorrain, ce soir, dans une lutte deux dans trois, à finir, à l'A.A.A. St-Louis.

figureront au programme. La salle est située au No 1662 boulevard St Laurent, entre Villeneuve et Mont-Royal. La première lutte commencera à 8.15 très précises.

LES LUNDIS DU CERCLE PAROISSIAL

Le magnifique programme de luttes et vaudeville, qui sera exécuté, ce soir, au Cercle Paroissial, fera passer quelques heures d'agréments et de plaisir.

Arthur Bénard, vainqueur de plusieurs championnats amateurs à 125 et à 135 livres, est sans contredit un de nos meilleurs lutteurs canadiens. La rude tâche qu'il a entreprise de tomber A. Goyette et Em. Levac dans une heure, sera très difficile à accomplir; si l'on veut en juger d'après les performances de ces deux derniers. A. Goyette est surnommé "Samplon" ce titre en dit assez pour qu'il ne soit pas nécessaire de publier son record. Les sportmen qui ont assisté l'an dernier au tournoi de la M. A. A. A., doivent se souvenir que Em. Levac, est un des vainqueurs de ce tournoi.

Deux numéros de vaudeville sont aussi au programme. M. H. Mallette, qui a été engagé par les principaux théâtres du Canada et des Etats-Unis, est à l'affiche comme contorsionniste ainsi que Caron et Désormier dans leurs "dances fantaisies".

PROGRAMME DE LA SOIREE:

1o—Orchestre du Cercle Paroissial.
2o—Lutte préliminaire entre Gravel et Auger, trois 6 minutes.
3o—Le contorsionniste H. Mallette.
4o—Lutte préliminaire entre A. Cardinal et A. Lachapelle, trois 6 minutes.
5o—Dances fantaisistes, exécutées par Caron et Désormier.
6o—Orchestre du C. P. — Extra.
7o—Lutte principale : Arthur Bénard s'engage à renverser A. Goyette et Em. Levac, dans une heure.
8o—Au revoir.—Orchestre.

Les portes seront ouvertes à 7½ heures, au No 62 Blvd. St-Joseph Est, coin Colonial.

Le prix d'entrée est de 25 centins, les premiers arrivés auront les meilleures places.

M. A. Gamache, qui se dit prêt à rencontrer M. Arthur Bénard à 135 livres, est prié d'envoyer son adresse à M. Nap. Séguin. Le Cercle Paroissial, 62 Blvd St Joseph Est, Montréal, co. de M. Nap. Séguin.

LE NATIONAL

L'assemblée du club de raquette du National a eu lieu dimanche au club house de Maisonneuve. Il a été résolu de pousser activement le recrutement afin d'en faire un des clubs les plus nombreux de l'Union locale des Raquetteurs. Plus de cinquante membres seront en uniforme l'hiver prochain. Les coureurs s'inscrivent en foule, Evariste Pelletier qui n'a pas paru en piste depuis deux ans s'est joint hier à ses anciens camarades. Martineau, le brillant coureur de la Y.M.C.A., s'est enrôlé lui aussi sous la bannière du club canadien-français. Le sachre du club, ce grand événement annuel de la saison, aura lieu le 11 décembre prochain à la salle Stanley. Tous les membres du club de raquette ont actuellement des billets à la disposition de ceux qui ont l'intention d'encourager cette fête. Les donateurs de prix sont également priés de répéter leur générosité des années dernières. Enfin tout le monde est appelé à contribuer au succès de cette réunion sportivo-sociale.

TROIS LUTTES DE GRANDE IMPORTANCE

Barlow rencontrera St-Louis dans un match à finir, mercredi soir. — Auvray vs. Hokuf. — Cazeaux vs. Lumdin.

En voulez-vous de la lutte ? La séance de mercredi soir servira à souhait les amateurs locaux. Trois luttes sont au programme. La première se fera entre Armand Saint-Louis et P. H. Barlow, pour un part de $50 chaque côté. L'argent ayant été déposé à la "Presse" il



Le champion finlandais Aberg, 228 livres, qui luttera prochainement au Parc Sohmer.

y a plusieurs semaines. La seconde mettra aux prises le gros lutteur français Albert Auvray, bien connu du public, et William Hokuf. La dernière, incontestablement la meilleure et la plus importante de la soirée, sera entre Raymond Cazeaux et Lumdin, le fameux lutteur suédois.

Le match St Louis-Barlow soulève une animation extraordinaire. Les deux lutteurs sont pleins d'animosité. Ce sera une lutte à finir deux dans trois. Barlow est passé à la "Presse" ce matin. Il paraît décidé à gagner mercredi soir. Son casier d'athlète est bourré de victoires. Depuis huit ans, il détient le titre de champion de Yorkshire, Angleterre. Il pèse 115½ livres. C'est un jeune homme d'une force peu commune. A l'emploi d'une compagnie de ciment de cette ville, il peut se livrer à des exercices de force extraordinaires.

C'est ainsi qu'il se couche par terre et se fait placer sur lui une poche de ciment de 250 livres qu'il lève de terre sans difficulté et avec laquelle il se met à marcher. Un autre de ses tours favoris consiste à lever six sacs de ciment de 90 à 100 livres à l'aide d'une plate-forme. Barlow est court mais bien pris. Il réalise quelle importance revêt son match avec Saint-Louis, et il est absolument résolu à gagner.

De son côté, Armand Saint-Louis est très confiant, et ne semble pas prévoir d'échec. C'est un bon lutteur, plein de force et d'agilité. Seul, Maurice Gouin a pu le renverser, mais il a déclaré qu'il était fortement indisposé avant d'entrer dans l'arène. Un second match entre lui et Gouin fut déclaré nul. La rencontre entre Saint-Louis et Barlow commencera à 7.45 précises.

Auvray et Hokuf, le nouveau lutteur européen, feront un second engagement. Ce match sera peut-être à finir si le match entre Barlow et Saint-Louis n'a pas été très long. Auvray est trop bien connu à Montréal pour en faire l'éloge. C'est un athlète d'une force prodigieuse, capable des plus grands efforts.

Quand à Hokuf, la "Presse" a donné la semaine dernière, la nomenclature des athlètes qu'il a rencontrés de l'autre côté du continent. Le public sera donc des plus heureux de le voir une première fois à l'oeuvre. Ce match servira aux débuts du lutteur européen, qui promet de grandes surprises.

Enfin, le public reverra son idole Raymond Cazeaux, le terrible bordelais, à l'oeuvre contre Hjaalmar Lumdin, le fameux athlète suédois. Ces deux athlètes sont tout feu, tout flamme. C'est assez dire que le caractère aura leur rencontre. Des mastodontes pareils réservent toujours des moments de joie délirante aux spectateurs. Aigri par ses défaites successives aux mains de Strand, ce dernier veut se réhabiliter aux yeux du public et il ne réussit pas. Lumdin n'aura pas volé sa victoire.

Ce match est vivement attendu par tous les amateurs, qui souhaitent revoir Lumdin sur le mateias. Ils seront servis à merveille, car la soirée de mercredi leur donnera des sensations de toutes sortes. Cette huitième soirée du Club Athlétique Canadien comptera indubitablement pour l'une des meilleures dans nos annales sportives.

PELLETIER VOIT LA DEFAITE DE PRES

Charles Pelletier a eu fort à faire pour vaincre Curly McCann, samedi soir, dans la huitième joute du tournoi de Pool, à la salle de Billard Galety. Ce dernier a fait preuve d'un grand manque de jugement ; alors qu'il ne lui fallait que six billes, cependant que Pelletier en avait besoin de 19. McCann commit l'erreur de prendre une chance sur un "kiss shot" qu'il manqua, permettant ainsi à Pelletier de reprendre le terrain perdue, ce qu'il fit par une jolie série de seize, au dernier "racquage". Pelletier se montra meilleur tacticien et empocha ses trois dernières billes.

McCann s'est réhabilité dans l'estime de ses admirateurs, hier soir, en triomphant de Hervé Duquette, par un score de 150 à 115.

Une joute qui s'annonce comme devant être l'attraction par excellence du concours sera celle entre Eugène Payette et Pelletier, jeudi soir. Cette partie décidera de la suprématie et assurera pratiquement à l'un ou à l'autre la possession de la Coupe Villeneuve.

DE ORO CHEZ HOWISON

La rencontre de Oro-Pelletier, au parloir Howison, ce soir, 591 Ste-Catherine Est, sera certainement une grosse attraction. Tous les amateurs du tapis vert s'en voudraient amèrement de n'y pas assister. Elle leur sera un véritable régal ; car, la venue du champion du monde à Montréal est de nature à faire beaucoup dans l'intérêt de ce sport.

Notre maître local fera une belle contenance contre le Cubain, qui devra jouer pour obtenir un verdict favorable. Nul doute qu'une pareille rencontre attirera une foule considérable chez Howison, ce soir et tous les soirs de la semaine.

EMMETT QUINN EST REELU PRESIDENT DE LA N. H. A., SAMEDI DERNIER

L'assemblée annuelle de la N. H. A. n'apporte aucun changement notable. — La paix est faite entre l'Ouest et les Provinces Maritimes.—L'ouverture de la saison se fera le 27 décembre.—Dépôt de $3,000 de chaque club.—Le rapport annuel du président.

ARBITRES DU CANADIEN

Le meeting annuel de la National Hockey Association a eu lieu samedi après-midi au Kastel. Comme la séance de l'après-midi n'a pas été suffisante, les magnats se sont réunis de nouveau dans la soirée pour considérer l'opportunité de changer quelques-unes des règles de la N.H.A. et l'établissement d'un bureau permanent d'arbitres.

Les personnalités les plus en vue du hockey ont assisté aux délibérations des deux séances.

Les clubs étaient ainsi représentés : Québec par MM. J. Quinn et C. Frémont ; Canadien par George Kennedy ; Toronto par Jack Marshall et Upthegrove ; Ontario (autrefois Tecumseh) par Jimmy Murphy et Tom Wall ; Ottawa par Percy Lesueur et Martin Rosenthal ; Wanderer par S. E. Lichtenhein et Dicky Boon. Le fauteuil de la présidence était occupé par Emmett Quinn, président de la ligue.

Dès le début, ce dernier présenta le rapport annuel, qui fut adopté séance tenante. Nos lecteurs le trouveront ici intégralement.

Montréal, 5 novembre, 1913.

Messieurs,

J'ai le plaisir de soumettre à votre considération le quatrième rapport annuel de ce qui a été fait par la N.H.A. durant la saison 1912-1913. Le calendrier des parties, adopté au meeting annuel, a excité un vif intérêt pendant la saison entière. Je dois de chaleureuses félicitations au club de hockey de Québec pour avoir réussi à remporter de rechef le championnat et à établir un nouveau record, en gagnant onze parties consécutives.

A la fin de la saison, nos champions ont brillamment défendu la Coupe Stanley en battant l'équipe Sydney, champion de la ligue de hockey des Provinces Maritimes.

Durant la dernière saison, votre Association a été honorée de la présence de Son Altesse Royale le duc de Connaught à l'un des "matches" disputés à Montréal.

Voici un tableau montrant le classement final des clubs de la N.H.A. :

	G.	P.
Québec	16	4
Wanderer	10	10
Canadien	9	11
Ottawa	9	11
Toronto	9	12
Tecumseh	7	13

C'est avec un bien vif plaisir que je suis en mesure d'annoncer qu'une entente a été proposée avec la ligue de la



M. Léo Dandurand, de Montréal, le sportsman bien connu, que le Canadien a choisi comme candidat au bureau d'arbitres de la N.H.A.

Côte du Pacifique, d'une durée de quatre ans et avec la ligue des Provinces Maritimes, devant durer un an.

Depuis la ratification de cette entente avec la Côte du Pacifique, je me suis efforcé d'obtenir la signature de la ligue des Provinces Maritimes. Mais, jusqu'à présent, on n'a pas répondu encore de manière officielle.

Si nous pouvons obtenir ce résultat, le hockey ne sera alors plus inférieur à aucun autre sport et les résultats nous amèneront à une meilleure entente entre les diverses parties concernées.

On a fait plusieurs suggestions relativement à l'altération des règles du jeu ; je soumettrais respectueusement qu'un comité fut nommé pour considérer cette question.

Je suggérerais également que cette association considère l'opportunité d'engager un corps permanent d'arbitres, persuadé comme je le suis que cette innovation donnerait plus de satisfaction que le système actuellement en force.

Je suis content de faire rapport qu'aucune partie n'a été contestée, et que notre Association n'a tenu qu'une convocation après l'ouverture de la saison, cette convocation ayant été nécessitée pour considérer l'opportunité de revenir aux équipes à six joueurs dans la dernière moitié de la saison.

En terminant, permettez-moi de remercier les directeurs et membres de l'Association pour toute la considération et le support qu'ils m'ont octroyés pendant la saison dernière.

Le tout respectueusement soumis,

T. EMMETT QUINN,
Président."

Après la lecture et l'adoption de ce rapport, les directeurs présents ont nommé MM. C. Irwin, Murphy et Quinn comme directeurs pendant la prochaine saison.

ECHANGE DE JOUEURS

La question des joueurs est venue sur le tapis. Martin Rosenthal a déclaré que le club Ontario (ex-Tecumseh) avait acheté tous les droits sur les trois joueurs bien connus Benedict, Lake et Dennison. Ces précieuses acquisition donneront une formidable équipe à l'Ontario, pour la prochaine saison. Tous les magnats présents ont paru opiner que les clubs seront, cet hiver, beaucoup plus forts que l'hiver passé, étant donné l'infusion d'un sang nouveau sur l'alignement de la majorité des clubs de la N. H. A. Ils ont exprimé leur confiance de faire une saison éminemment fructueuse.

DATES D'OUVERTURE

Il sera très intéressant de connaître la date officielle des premières joutes de la saison 1913-1914. Les Wanderers inaugureront l'ère du hockey cette année à l'Arena de Westmount, le 27 décembre, un samedi, en jouant contre Toronto. Le club Ottawa recevra le club Québec chez lui, le même soir. Ce sera la première fois en quatre ans que les sénateurs inaugureront la saison sur leur patinoir. Le club Québec ira à Toronto, rencontrer l'Ontario, toujours le 27 décembre.

On s'attendait à une forte opposition aux demandes de la ligue des Provinces Maritimes de la part des magnats de la N. H. A. et spécialement de la direction du club Wanderers, qui voulait absolument faire rejeter quelques-unes des requêtes de la ligue-soeur, publiées dernièrement par la presse.

L'assemblée étudia ensuite l'entente projetée avec la ligue de hockey de la Côte du Pacifique. Elle ratifia l'entente conclue entre les associations de l'Ouest et de l'Est, depuis la visite des frères Patrick, à Montréal.

Le président Quinn fut ensuite réélu à ce poste. On se demanda si on trouverait le temps de lui confier la mission de conduire de nouveau la N. H. A. Quelques-uns le proposèrent pour un terme de trois ans, cependant que d'autres ne voulurent pas innover. Enfin, on décida de le nommer de nouveau président pour un terme d'un an.

IL JOUERA CE SOIR



Edmond Pelletier, champion du Canada au jeu de pool, qui sera ce soir, l'adversaire d'Alfred de Oro, dans leur partie à la salle Howison.

meeting sera tenu le 22 novembre, à Toronto. On y adoptera le calendrier des joutes pour la saison 1913-1914.

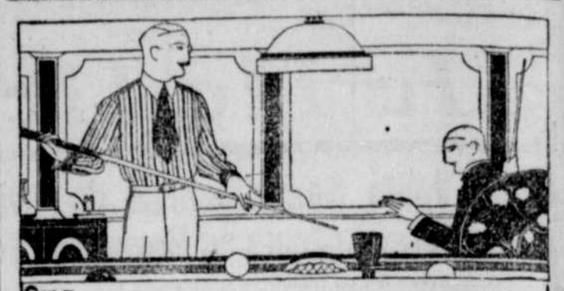
L'assemblée a été tout à fait palsible et chaque assistant y a exposé ses idées ses projets, au milieu de l'harmonie la plus parfaite. Tout semble augurer une belle saison pour nos professionnels que l'on verra à l'oeuvre à la fin du mois prochain.

FK. FLEMING, ART. GIROUX ET AUDETTE

Ces trois pugilistes locaux seront au programme de la première séance de boxe au gymnase du Club Canadien.

Frankie Fleming, 136 livres, Arthur Giroux, 125 livres, et Fred. Audétte, 135 livres, seront trois des boxeurs qui prendront part au programme de la première séance de boxe au gymnase du Club Athlétique, le 21 du courant. Il reste maintenant aux organisateurs à choisir les adversaires de ces trois hommes. Young Packey McFarland est arrivé à Montréal et il est fort possible qu'il mette les gants avec Fleming. La chose n'est pas certaine cependant. La direction du club aimerait à opposer trois étrangers aux trois boxeurs locaux. Le programme final sera arrangé aujourd'hui ou demain. Il comprendra trois rencontres de 10 reprises chacune. L'on prévoit que ces joutes de boxe auront une grande vogue et qu'elles seront très suivies par les membres du club.

A suivre sur la page 7



CHEMISES ARROW

Remarquez les modèles, jouissez du confort et faites l'épreuve de la qualité que vous assure l'étiquette Arrow sur les chemises

Cluett, Peabody & Co., Enreg. Dépt. des Ventes, Montréal, Fabricants des faux-cols Arrow. $1.50 et plus



LA PREUVE

Le fait qu'aujourd'hui vous payez les chaussures Invictus plus cher qu'il y a un an, est une preuve concluante qu'elles sont faites "correctement."

L'approvisionnement du cuir diminue aussi rapidement que la demande augmente, avec le résultat que le cuir de n'importe quelle sorte, mais particulièrement le bon cuir, est devenu d'un prix très élevé.

Comme question de fait, il est vrai que la fabrication des chaussures Invictus coûte plus cher, mais le prix que vous payez ne représente qu'une valeur raisonnable de la plus belle chaussure qui soit faite au Canada.

LA MEILLEURE DES BONNES CHAUSSURES

Voilà un terme légitime qui s'applique aux chaussures Invictus, parce que les fabricants ont confiance dans l'attitude des Canadiens vis-à-vis la bonne chaussure et ils sentent qu'ils ont l'approbation de tous en maintenant la qualité des Invictus, le prix étant une considération secondaire. Les

CHAUSSURES INVICTUS

Sont en vente à

The Invictus Shoe Store, "Haut de la ville" 146 rue Peel.

The Invictus Shoe Store, "Bas de la ville" 249 rue Saint-Jacques

Et dans toutes les agences des chaussures Invictus.

VOIES URINAIRES
MALADIES DE LA PEAU
MALADIES VENERIENNES
Dr G. ARCHAMBAULT
Heures 8—10 a.m. TEL. EST 3953
do 1—3 p.m.
Bureau 7—9 p.m. 377 St-Denis



HARNAIS

C'est la Supériorité de notre marchandise qui a fait de notre maison la première du Canada et c'est cette même supériorité qui la maintient à ce poste.

Modèles Nouveaux

Nos harnais modèles d'automne et d'hiver se distinguent par une perfection très visible dans les moindres détails — ils sont d'une élégance et d'une solidité jamais atteintes jusqu'ici.

Cette qualité est due à la supériorité des cuirs et des boucleries qui entrent dans leur confection.

Nous invitons les amateurs de bons harnais à venir les examiner, et plus l'examen que vous en ferez sera sévère, plus il mettra en évidence leur réelle perfection et plusieurs améliorations que l'on ne rencontre pas chez les autres.

Lamontagne Limitée.
BLOC BALMORAL
338 RUE NOTRE-DAME OUEST, près de la rue McGill, Montréal



20% de Réduction sur les prix des Sofas-lits Davenport

Vous pouvez promptement convertir votre boudoir ou votre salle de famille en chambre à coucher si vous avez un sofa-lit Davenport.

Quand on ne s'en sert pas comme lit, ces sofas Davenport font un meuble très luxueux.

On peut en avoir en acajou, en chêne, dans différents finis, et recouverts d'imitation de cuir, de tapisserie, de denim rayé, de velours, etc.

Les prix de tous les sofas-lits Davenport sont maintenant sujets à des réductions de 20%—20% de réduction aussi sur les prix de tous les autres meubles, ce mois-ci.

Tous les jours, durant ce mois, nous étalerons dans nos vitrines une variété d'articles tous réduits de 25% à 50%, dont l'un quelconque pourra être acheté à un prix correspondant [illegible] mois.

Renaud, Kingsley Patterson Limited
Cor. St. Catherine & Guy Streets.

La QUALITE et la VARIETE

sont les caractéristiques particulières de ce magasin. Il n'y a pas beaucoup de magasins où vous trouverez un étalage aussi considérable de fourrures, manteaux, grands manteaux, costumes et robes. Chaque article représente ce qu'il y a de mieux en son genre et est une valeur garantie.

$1 **S1 PAR SEMAINE FERA L'AFFAIRE** **$1**

Pardessus d'hiver pour hommes et garçonnets, à paréments simples et doubles, entièrement doublés et demi-doublés, dos uni et fantaisie, dans un grand assortiment au choix.

par semaine. **S1 PAR SEMAINE FERA L'AFFAIRE** par semaine.

H. Cohen Sons & Co.,

La plus grande maison de crédit de Montréal.

569 Ste-Catherine Est, *Sième porte à l'est d'Amherst*



Vous Pouvez Avoir le Ginger Ale, le Soda Water, Etc. de *Allans*

en téléphonant à **up. 3102** durant l'interruption du service du "Main."

Frontenac

Le nom de Frontenac aujourd'hui sur toutes les lèvres, nous rappelle une de nos gloires nationales les plus nobles et les plus pures. Il symbolise aujourd'hui un produit alimentaire précieux.

La Bière Frontenac

L'Egale des Meilleures Bières Importées.

Exempte de cet arrière-goût trouble et de résine qu'on rencontre si souvent dans les produits de qualités ordinaires, elle est nutritive et légère. Ne fatigue ni la tête, ni l'estomac. Fabriquée avec le plus grand soin au moyen d'un matériel incomparable, elle a le goût net et fin des houblons de Bohême, si prisé des connaisseurs.

Faites-nous la faveur d'y goûter

Et vous lui donnerez la préférence.

EN VENTE PARTOUT

FRONTENAC BREWERIES, LIMITED, MONTREAL. Phone : St-Louis 5610

UN TEMPLE NOUVEAU AU SEIGNEUR

Mgr Gauthier bénit le soubassement de l'Eglise Saint-Anselme.

UNE JEUNE PAROISSE QUI VA DE L'AVANT

La paroisses Saint-Anselme était en liesse hier à l'occasion de la bénédiction du soubassement de la nouvelle église. Une foule nombreuse remplissait la crypte et la garde Saint-Jean-Baptiste faisait la garde d'honneur. C'est Mgr Georges Gauthier, évêque auxiliaire de Montréal, qui a donné la bénédiction, en parcourant processionnellement le temple assisté de l'abbé Louis Boissonnault, curé de Saint-Vincent-de-Paul, et de l'abbé Henri Gates, professeur au collège de l'Assomption; M. l'abbé Nap.-A. Morin, curé de Saint-Edouard, était le prêtre assistant au trône.

La bénédiction a été immédiatement suivie de la grand'messe, chantée par M. le chanoine Martin, assisté de l'abbé Israël Lachapelle, vicaire à la Nativité et de l'abbé Emmanuel Charlebois, professeur au collège de Saint-Jean.

On remarquait au sanctuaire M. l'abbé E.-H. Chagnon, curé de la paroisse et son vicaire, M. l'abbé Joseph Daipé; l'abbé E.-J. Brien, curé de Sainte-Philomène, de Rosemont; Oliva Lachapelle, aumônier du Mont-Lasalle; l'abbé A. Benoît, chapelain de Saint-Jean-de-Dieu; les abbés Gariépy et E. Therrien, professeurs au collège de l'Assomption; les abbés Clément Berthiaume, Pierre Roy et Barbeau, vicaires à Saint-Eusèbe.

M. le curé Chagnon a exprimé à Mgr Gauthier, son émotion, en voyant l'oeuvre qu'il a tant à coeur, l'érection d'un temple dans sa paroisse, si bien commencée. Il a dit toute sa reconnaissance envers Sa Grandeur et a imploré sa bénédiction pour tous ses paroissiens.

Le sermon de circonstance a été donné par M. l'abbé Féréol Jobin, professeur de rhétorique au collège de L'Assomption. Son discours a été un chef-d'oeuvre d'éloquence. L'orateur avait pris pour texte: Et lapides clamabunt. Il dit que toutes les pierres du nouveau temple proclameront la gloire de Dieu. Il expose les difficultés que rencontre un pasteur pour fonder une paroisse, avec des ressources bien minimes. L'Eglise, déclare-t-il, n'a pas changé depuis que le Christ a envoyé ses apôtres établir des églises, en mendiant leur vie. Le curé est exposé à bien des épreuves et des ingratitudes; aussi les pierres proclament son énergie et sa patience; elles proclament aussi l'esprit de foi, la générosité des paroissiens. Il faut à ceux-ci montrer encore plus de dévoûment, de générosité, et de sacrifices, s'ils veulent voir leur église entièrement construite le plus tôt possible.

A l'issue de la grand'messe, Mgr Gauthier administra le sacrement de confirmation à deux enfants. M. Emile Giguère, principal de l'école Frontenac, et Mlle Aline Dalpé, leur servaient de parrain et de marraine. Sa Grandeur félicita ensuite le curé Chagnon de l'oeuvre qu'il avait accomplie en si peu de temps, il donna de sages conseils aux nouveaux confirmés et termina, en donnant sa bénédiction aux fidèles.

ARTISTES POURSUIVIS

M. Julien Daoust, directeur-artistique du Théâtre Canadien Français, a intenté une action en dommage de $25,000 à M. Georges Gauvreau, propriétaire du Théâtre National Français, ainsi qu'à MM. Fred Lombard, Gustave Scheler et Madame Véry, les trois artistes bien connus.

M. Julien Daoust prétend que les trois artistes sus-nommés, s'étaient engagés par contrat écrit à jouer pendant toute la saison théâtrale au Théâtre Canadien Français, mais qu'ayant reçu de M. Gauvreau, l'offre d'un salaire plus élevé, ils ont illégalement méconnu les obligations de leur premier contrat. L'avocat de M. Julien Daouest est Mtre Charlemagne Rodier C. R.

MORT D'UN VIEUX SOLDAT

Toronto, 10. — Le major R. G. Leckie est décédé à l'âge de 80 ans, à Nahalin Lake, près de Sudbury. Il était né en Ecosse. L'inhumation a eu lieu à Toronto.

Cachets du Dr Fred. Demers

GUERISON EN 5 MINUTES DE TOUS MAUX DE TETE.

N'en acceptez aucun à moins que le nom "Dr Fred Demers" soit gravé sur chaque cachet. Ce sont les seuls vraiment bons, efficaces et inoffensifs.

DEPOT : 309A RUE SAINT-DENIS, MONTREAL. 196-1-n



NOUVELLES OUVRIERES

La question municipale et les ouvriers. — Importante assemblée du club ouvrier municipal de la partie nord. — Ceux qui encouragent les syndicats ouvriers. — Les tailleurs de marbre. — Le travail d'organisation. — Avis d'assemblées. — Réunions.

L'étude des questions de politique municipale intéressent vivement les ouvriers de la partie Nord de la ville, si l'on en juge par la nombreuse et enthousiaste assemblée qui a été tenue, par le club ouvrier municipal, hier à la salle Saint-Onge. La séance, s'ouvrit à 2 h. p.m., précises; elle était présidée par M. Davril. Sur l'estrade on distinguait, comme orateurs étrangers, MM. les échevins Médéric Martin, et O. Létourneau, ainsi que MM. Dr Poulin et Dr Deslauriers. M. J. A. Guérin, secrétaire et agent d'affaires du club, expliqua la situation.

Puis, tour à tour, MM. Martin, Létourneau, Poulin et Deslauriers prirent la parole. Parlant du rôle que les ouvriers sont appelés à jouer dans la solution du problème municipal actuel, M. Martin déclara qu'il regrettait beaucoup l'attitude de certains chefs ouvriers qui prêtent leur concours à l'oeuvre du comité des citoyens. Il critiqua vivement les actes de ce comité, ainsi que l'administration du bureau des commissaires, qu'il accusa de n'avoir rien fait, dans l'intérêt des classes pauvres et laborieuses.

A l'issue de l'assemblée, il fut décidé que ce club ouvrier municipal se déclare énergiquement opposé au projet du comité des citoyens tendant à diviser la ville en cinq districts électoraux. Une autre résolution approuve la campagne de l'échevin Martin en faveur d'un referendum populaire pour connaître si oui, ou non, la masse du peuple de Montréal approuve le régime municipal actuel.

Le comité d'organisation de ce club a donné avis qu'il tiendra des assemblées publiques, chaque semaine, dans tous les quartiers ouvriers de la ville.

* * *

La soirée de "euchre et bal", organisée par l'Union No 1127 des employés des manufactures de portes et de châssis, à la salle Nationale, a été un nouveau et splendide succès pour ce populaire et sympathique syndicat ouvrier. Le comité d'organisation prie la "Presse", de remercier, au nom du local, tous les généreux donateurs de prix, ainsi que toutes les personnes qui ont bien voulu participer au succès de cette soirée.

Voici les noms des donateurs : Mlle A. Gibeau, un $10.00 en or, qui fut gagné par Mme Labrie; Armand Gibeau, un porte-bijou, gagné par Mlle Maria Fréchette; J. E. Campeau, Arthur Martel, J. E. Moineau, restaurateur, Boyer et Desauniers, Lécuyer, F. Fourniel, marchand, E. Lachance, boucher, F. C. Gagnon, A. Lanthier, Joseph Ainey, commissaire de la cité, J. A. Laflamme, L. Bissonnette, M. Charette, Larivières et frères, A. Gagnon, marchand, Fillatrault, Lesage et frères, J. Gervais, marchand, M. Demuy, A. Cinq-Mars, Létourneux fils, Bernier, marchand de fer, Bonin frères, Théo. Bonin, J. L'Heureux, Th. Sicotte, A. Massé, W. Tanguay, Louis Bouthillette, Lecours et Lanctôt, pharmaciens, T. Bergeron, épicier, Landry, tabaconiste, la compagnie Brodeur, Godin, tailleur, Desmarais et Robitaille, C. Senécal, G. Gauthier, Prévost, épicier, T. Bernier, R. Rorval, A. Sirois, épicier, R. Thibault, T. Cousineau, barbier, Lecours, pharmacien, A. Langlois, marchand de chaussures, J. Daniel, restaurateur, J. B. Leduc, E. Paquette, F. E. Gagnon.

* * *

L'union internationale des tailleurs de marbre, local No 101, tient ses assemblées régulières tous les 2ème mardi de chaque mois, au Temple du Travail, chambre 5, à 8 h. p.m. Le secrétaire de cette union est M. Chas. E. Cowell, P. O. Parc Avenue extension.

* * *

A l'issue de l'assemblée régulière du club ouvrier Saint-Jean-Baptiste, ce soir à la salle Lebeau, 777 avenue Henri-Julien, ce club donnera un euchre intime, auquel tous les membres et anciens membres du club sont cordialement invités à assister. L'entrée est gratuite. Il y aura rafraîchissements, bon tabac canadien, et une demi douzaine de beaux prix à gagner. Qu'on se le dise.

* * *

A l'union No 1127 des employés des manufactures de portes et châssis, l'assemblée régulière, qui a lieu ce soir, au Temple du Travail, sera ouverte à tous les hommes du métier. Unionistes et non unionistes y seront tous les bienvenus.

* * *

On n'entend que des louanges et félicitations à l'adresse des charpentiers-menuisiers du 134, depuis que l'on a appris, par la "Presse", la splendide acquisition que leur club a faite de l'immeuble sur la place Viger. Ce soir, après l'assemblée, le comité exécutif examinera un autre important projet.

* * *

Réunions pour ce soir, 2ème lundi de novembre :

TEMPLE DU TRAVAIL :

Union No 134 de la Fraternité Unie des charpentiers-menuisiers.

Union No 1127 des employés des manufactures de portes et châssis;

Union Internationale No 93 des charpentiers en fer.

SALLE DIONNE :

Union No 428 des cordonniers de la B. & S. W. U.

Union No 476 des travailleurs en "stock" de la B. & S. W. U.

SALLE SAINT-JOSEPH :

Union Internationale No 349 des peintres et décorateurs;

SALLE LEBEAU :

Club ouvrier Saint-Jean-Baptiste.

Londres, 10. — Sir Gilbert Parker, qui vient d'arriver du Canada, a été nommé directeur de l'"Alberta Loan Investment Company".

AMUSEMENTS

Théâtre His Majesty's
Toute la sem. avec mats. mer. et sam.
H. B. Warner
Dans le succès sensationnel THE GHOST BREAKER
Prix : 25c à $1.50, le soir. Les deux matinées : 25c à $1.00.
1,000 SIEGES RESERVES à 25c.
7—6 E

PRINCESS — Matinée tous les jours excepté le lundi.
Mme POLAIRE et
Lady Constance Stewart Richardson
avec une compagnie de 40
Prix : Soir, 25c à $1.50 ; Matinées, 25 à $1.00. Semaine prochaine : "HER OWN MONEY".
6

THEATRE NATIONAL FRANCAIS
CETTE SEMAINE
L'EXILEE
7-5 E

ORPHEUM 2.10 p.m. 8.10 p.m. AUJOURD'HUI
VICTOR MOORE et EMMA LITTLEFIELD
Artistes de comédie musicale
8 — Autres actes de Vaudeville — 8
7-5 E

FRANCAIS VAUDEVILLE
Deux fois par jour. Sièges réservés. Prix: 8.15 : 10c, 20c, 30c.
7—5 E

GAYETY Burlesque
Afternoon, 15c. to 25c. Prices Evening, 15c. to 75c.
La nouvelle représentation
STAR & GARTER
7—5 E

THEATRE CANADIEN-FRANÇAIS
Semaine du 10 nov.
"LE JARDIN DES OLIVIERS" OU "CHATEAUGUAY"
Pièce en 5 actes par Armand Leclair, M. Julien Daoust, Mme Bella Ouellette et toute la troupe.
6—5 E

ELECTRA
Rue Ste-Catherine, entre Amherst Wolfe.
Changement complet de programme
OH YOU PEARL, comédie
BALDY BELMONT, comédie.
ECLAIR — JOURNAL, les derniers événements à Paris et à Londres.
BRAVE LADY BABBIE, en trois parties.
ENTREE, 10c. ENFANTS, 5.
7—2 E

Association des Arts

Exposition spéciale de sculpture par Frederick Lessore, comprenant portraits de Lord Mount Stephen, Lord Strathcona, Sir William Van Horne, Mathew Maris, A. P. Ryder, et autres portraits et travaux importants.

Ouvert tous les jours à partir du 16 octobre jusqu'au 15 novembre, de 10 à 5 p.m. Admission 25c; le lundi et le jeudi de 8 à 10 p. m., admission 10c. 292-1,M,v,n-E

Lisez à la page 15, les occasions vraiment remarquables qu'offre la Maison VIAU

TREMBLAY A LONGUEUIL

Eug. Tremblay rencontrera Thomas Bailes, champion anglais, dans une lutte à finir, qui aura lieu à Longueuil, lundi, le 10 courant. Les deux adversaires sont dignes l'un de l'autre, et les amateurs de lutte de la petite ville voisine auront l'occasion de voir à l'oeuvre deux hommes de réputation universelle. Bailes a défait tous les lutteurs de son poids qui lui ont fait face. Il est un homme d'une force et d'une souplesse prodigieuses, mais Tremblay mettra toute son énergie pour faire pencher la victoire de son côté. Il y aura d'intéressantes luttes préliminaires entre de bons amateurs. Henry St Yves, le fameux coureur et cycliste, a accepté la charge d'arbitrer cette rencontre.

LIGUE DE LA CITE

La Ligue de Hockey de la Cité a tenu une assemblée spéciale hier avant-midi. Les délégués ont été très surpris, en même temps que très satisfaits en apprenant que le club de hockey St Patrice, de la Ligue interprovinciale avait demandé son admission dans la ligue. Cette demande a été adressée très tard dans la soirée de samedi dernier au secrétaire, après une assemblée spéciale du club St Patrice. Les clubs de la Ligue de la Cité ont laissé cette application sur la table jusqu'à mardi prochain, alors qu'une autre réunion aura lieu pour décider où la ligue jouera ses parties cet hiver. Les demandes d'admission de Laval et de McGill seront considérées à la même réunion. La rumeur circulait hier que les clubs Montréal et Victoria avaient décidé de faire partie de l'interprovinciale comme l'an dernier, mais les délégués de ces clubs ont affirmé qu'ils ne mettront pas d'équipes dans leur ancienne organisation. Le St Patrice a également promis à la ligue d'abandonner l'interprovinciale et son équipe est admise dans les séries locales.

UNE JOUTE NULLE

Los Angeles, Cal. 10. — Les New York Giants et les Chicago Américains ont joué une partie de neuf innings, hier, qui s'est terminée sans donner de résultats probants. Le score final a été de 7 à 7. L'obscurité y mit fin à la 9ième manche. Leverenz et Tesreau furent frappés libéralement. Score par innings:

	R.	H.	E.
Giants . . . 041101000—7	12	2	
White Sox . . 000010230—7	14	3	

Batteries — Tesreau et Wingo; Leverenz, Faber et Schalk.

ASSEMBLEE DU FRANC-RIEUR

Le Franc-Rieur tiendra ce soir, une assemblée dans le local de ses réunions habituelles, à 8.30. Tous les membres sont priés d'y assister.

GRANDCOURT vs. OUIMET

Il y aura ce soir partie de pool pour un enjeu de $10 entre Eugène Grandcourt et Roch Ouimet à la salle Champêtre, coin Sainte-Catherine et Visitation.

AMUSEMENTS

DANSE

ACADEMIE DE DANSE "MAISONNEUVE", 692 Ontario, près rue Orléans. Tél. Est 1386.
Grandes classes générales, les LUNDIS et MERCREDIS soirs, sous le contrôle du professeur LACASSE.
Le professeur LACASSE, réputé le meilleur professeur pour la VALSE et le TWO-STEP, donnera aussi toutes les danses nouvelles admises par l'ASSOCIATION DES PROFESSEURS DE DANSE.
Le professeur LACASSE continuera ses cours privés au Salon St Hubert, 426 rue St Hubert, tous les après-midis et tous les mardis, jeudis, vendredis et samedis soirs.
Deux grandes salles à louer pour bals, euchres, noces, etc. Prix modérés.
6-1,M,s,n-E



Classe de Tango, Mardi 11 NOVEMBRE, A 8.30 P. M.

Sous la direction personnelle du professeur S. Laing. Soyez à la hauteur de votre époque et apprenez les danses les plus nouvelles. La seule salle de danse où vous puissiez apprendre correctement : le Tango Parisien, le Tango Maurice, Fifth avenue Glide, la Maxixie, la Valse Hésitation, le One Step, la Valse Royale et la Schottische Excelsyn. COUPLE, $1.00
On peut prendre des leçons particulières pour toutes les nouvelles danses, par arrangement spécial.
Prof. S. Laing, assisté de M. Jos. Bourgeois et de Mlle D. Bailey.
SALLE DE L'AUDITORIUM
229 RUE ONTARIO OUEST, (à 2 portes à l'ouest de la rue Bleury). Up. 3556. 6—2 E

NAVIGATION



Excursion à NEW YORK
POUR 4 JOURS. TOUTES DEPENSES AYEES
$46.80
Passages aller et retour, wagon-lits ou wagons-salons, hôtels, excursions variées "Sight seeing", "Chinatown", billet d'entrée au siège d'orchestre au grand théâtre Hippodrome, etc.
Départ tous les jours à 8.45 a.m. et 8.10 p.m., par le
DELAWARE ET HUDSON R.R.
Nous introduisons nos voyages organisés ou "à forfait". Nous invitons les touristes à les essayer une fois. C'est notre système de Voyages Européens que nous introduisons en Canada.
HONE & RIVET 9 Boulevard St-Laurent. Tél. M. 2605-4097. 3e ave. Buade, Québec.

CHEMINS DE FER

GRAND TRUNK RAILWAY SYSTEM
LA VOIE DOUBLE MONTREAL ET TORONTO
Quatre trains tous les jours.
Aménagement supérieur. Wagon à compartiments "Club" au train de 16.35 du soir
L'"INTERNATIONAL LIMITE"
Le train le plus beau et le plus rapide au Canada.
Montréal-Toronto-Chicago, à 9 hrs du matin, tous les jours.
MONTREAL-OTTAWA
8 h. matin, 4 h. 05 soir, tous les jours.
9 h. 10 matin, 4 h. soir, excepté dimanche. MONTREAL-QUEBEC.
SHERBROOKE-LENNOXVILLE
8 h. 01 matin, 5 h. 15 soir, tous les jours et 4 h. 16 soir, excepté dimanche. MONTREAL-PORTLAND.
8 h. 01 matin, 5 h. 15 soir, tous les jours.
MONTREAL-ALBANY-NEW YORK
(D. & H.) New-York : 8 h. 45 matin ; 8 h. 10 soir tous les jours. Albany : 8 h. 45 matin, 7 h. 25 et 8 h. 10 soir tous les jours et 2 h. 20 soir, excepté le dimanche. BUREAUX EN VILLE.
122 rue St-Jacques, angle St-François-Xavier. Tel. Main 6905, Hôtel Windsor ou gare Bonaventure.

LE PACIFIQUE CANADIEN
TORONTO
Départ *9.05 a.m., *10 p.m. p.m. pour la gare Union.
WAGON OBSERVATOIRE — BIBLIOTHEQUE — SALON SUR LE TRAIN DU JOUR.
*11.00 p.m. POUR LA GARE DE LA RUE YONGE.
WAGONS A COMPARTIMENT ET WAGONS-LITS ECLAIRES A L'ELECTRICITE.
HALIFAX
Départ *7.25 p.m.
Wagons-restaurant de Montréal.
OTTAWA
Départ à *8.05 a.m., $8.40 a.m., *9.15 a.m., *9.45 a.m., *4.00 p.m., *7.45 p.m., *9.45 p.m., *10.30 p.m.
QUEBEC
Départ à *8.00 a.m., *1.30 p.m., *5.00 p.m., *11.30 p.m.
*Tous les jours. †Tous les jours excepté le dimanche. ‡Le dimanche seulement.
BUREAUX DES BILLETS
141-143 rue St-Jacques, Téléphone Main 8125 ; ou Hôtel Windsor, ou aux gares Viger et Windsor.

"The D.H." La plus courte, la plus rapide et la meilleure Ligne de MONTREAL à NEW YORK
TRAINS EXPRESS, 8.45 a. m. tous les jours et 8.10 p. m. tous les jours.
De la gare Bonaventure au Terminus du Grand Central, N. Y.
2.20 p. m., jours sur semaine et 7.25 p.m., tous les jours, pour Albany et endroits intermédiaires.
N'importe quel agent du Grand Tronc, 160 et 286 rue Saint-Jacques et l'Hôtel Windsor.
† Jour de semaine, à Dimanche seulement. * Tous les jours. 148-1 M-n

HOTELS

GRAND UNION HOTEL
CITE DE NEW YORK
En face de la gare Grand Central. Chambres $1.00 par jour et plus.
Bagages pris et envoyés gratis à la gare. Envoyez un timbre de 2c pour le Guide et la carte de la ville de New York. 133-1111

LOISEAU vs. BEAUDET

Loiseau aimerait à rencontrer Henri Beaudet au parc Somber pour un enjeu de $50.00, qu'il devra déposer à la "Presse" mercredi matin, à 9 hrs. Il est prêt à le battre de nouveau comme l'hiver dernier.

Loiseau accepte les conditions d'Audet de Québec avec qui il luttera la semaine prochaine, à Québec. Pour inf. s'adresser à 147 Vitré Est. Loiseau est l'entraîneur d'Edouard Perrault, 95 livres, qui rencontrera Jean Sirois, Beaudet et Audet devront répondre au plus tôt, parce que Loiseau veut se consacrer définitivement à la boxe.

Le club de hockey Montcalm Ind. a fait l'acquisition de quatre des meilleurs joueurs du Delorimier Ind., dont voici les noms: Brien, Beaudet, Galipeau et Grégoire. La direction a donné ordre à M. Brien de rechercher un ou deux joueurs de plus. Pour plus amples informations, s'adresser à M. Guertin, 411 Ontario, ou à Irénée Brien, 1012 Des Erables.

Charley O'Donnell, de la Eastern Basketball League, a reçu une offre de $450 par mois pour jouer dans la New York State Basketball League le reste de la saison. Malgré une offre aussi alléchante, il est peu probable qu'O'Donnell l'accepte.

ALLAN LINE
LIGNE ROYALE DE POSTE ROYALE
MONTREAL et QUEBEC
—A—
LIVERPOOL, GLASGOW, LE HAVRE & LONDRES
Départs toutes les semaines jusqu'au 25 novembre.
NAVIRES de NOEL POUR LIVERPOOL
De
Sam. 6 déc. . Virginian . Halifax
Merc. 10 déc. . Tunisian . . St Jean
POUR LE HAVRE & LONDRES
Jeu. 11 déc. . *Pomeranian . St Jean
POUR GLASGOW
Ven. 12 déc. . *Hesperian . Halifax
Dim. 14 déc. . *Ionian . . . Halifax
*Vapeurs d'une seule classe de cabine (11).
Pour les taux et informations complètes, s'adresser à
H. & A. ALLAN, agents généraux, 2 rue St Pierre, MONTREAL
Bureau des billets, haut de la ville, 675 rue Ste Catherine ouest.
Ou agents locaux
Thos. Cook & Son, 530 rue Ste Catherine ouest.
W. H. Henry, 286 rue St Jacques.
Hone & Rivet, 9 Boul. St Laurent.
W. H. Clancy, 122 rue St Jacques.
128-n

CANADIAN PACIFIC EMPRESSES AND OTHER STEAMSHIPS
QUEBEC-LIVERPOOL
Empress of Ireland . . . 13 nov.
Empress of Britain . . . 27 nov.
DE SAINT JEAN, N. B.
Lake Manitoba . . . . . 10 déc.
Bureaux commodes pour s'enregistrer :
Ligne Allan, 1675 rue Sainte-Catherine Ouest.
Thos. Cook & Son, 530 Sainte-Catherine Ouest.
W. H. Henry, 286 rue Saint-Jacques, ou s'adresser à
Wm WEBBER, Gérant Général, Edifice de la Dominion Express.
120-1,M,v-n

THE WHITE STAR DOMINION LINE
Pour VOYAGES d'Affaires et d'Agrément.
Départs de Montréal et de Québec
TEUTONIC
Samedi 15 Nov.
LAURENTIC
Nov. 22
TAUX :
Première Classe . $80.50
Cabines d'une seule classe (17) . . $50.00 et $55.00
Seconde Classe . $42.75
Troisième Classe . $27.50 et $30.00
Dépliants des détails à l'Agent de commis de fer ou de navigation le plus rapproché.
LA ROUTE la plus COURTE POUR L'EUROPE.
260-1-n

AROUND THE WORLD THROUGH THE PANAMA CANAL
GRANDE CROISIERE
par le magnifique vapeur
"Cleveland"
(17,000 tonnes)
DE NEW YORK, 31 JANVIER 1915
Visite des villes et des pays célèbres sur un paquebot-palais où l'on se trouve comme dans un hôtel. Tout le luxe et le confort assurés.
135 JOURS—$900 ET PLUS
y compris les voyages à terre et toutes les dépenses nécessaires.
Aussi Croisières en Orient, aux Indes, aux Antilles, au Canal de Panama, et Voyages dans la Méditerranée. Faites venir la brochurette sur la Croisière.
HAMBURG-AMERICAN LINE
41-45 Broadway, N. Y.
W. Jas. Thom, 118 Notre-Dame Ouest.
W. H. Henry, 286 rue St Jacques.
Thos. Cook & Son, 530 rue Sainte-Catherine Ouest.
Hone & Rivet, 9 boulevard Saint-Laurent Montréal. 7 1 n

LA MALADIE ET LA MISERE SE LIGUENT

Des pauvres honteux préfèrent souffrir de faim que de mendier.

UNE HISTOIRE DES PLUS LAMENTABLES

La mort achève l'oeuvre de ses deux comparses.— Un enfant paralysé.

Un lamentable drame de la misère a été mis à jour de bonne heure hier, alors qu'à la demande d'un voisin, le lieutenant McGrath, du poste de police No 7, faisait transporter à l'hôpital Général, Lloyd Chapman, un pauvre immigrant anglais, victime de la maladie de la faim. Les bons soins qui lui furent accordés à cette institution venaient trop tard et deux heures après, le malheureux expirait, laissant dans un dénuement absolu sa femme et deux enfants, dont un paralysé incurable, et aux portes du tombeau.

Le récit fait par Mme Chapman au policier, est de ceux qui font venir les larmes aux yeux des plus endurcis.

Il y a six ans, les Chapman vinrent d'Angleterre à Montréal. Excellent travailliant, le mari se plaça presqu'immédiatement et pendant les années qui suivirent, l'aisance et le bonheur régnèrent au foyer des immigrés.

Il y a un an, Lloyd Chapman fut frappé de maladie; peu à peu, en dépit des efforts courageux de l'ouvrier, il dut s'aliter, et les économies amassées avec tant de peine s'épuisèrent. Il y a quinze jours, lorsqu'il dut se rendre compte que la mort seule pouvait le soulager de ses souffrances, il ne restait plus un sou au foyer. Afin de ne pas s'endetter, les Chapman n'envoyèrent pas chercher de médecin, et cachèrent l'état de la santé du père, de même que leur dénuement, aux voisins.

Les quelques pièces de linge encore sortables furent vendues pour aider à l'achat de comestibles. Jour par jour, heure par heure, le mari se voyait mourir, ayant comme dernière vision, sa femme et ses deux enfants, dont un se tordant dans les souffrances de la faim, et l'autre rigide de paralysie, sans pouvoir les aider en quoi que ce soit.

Enfin samedi soir, un voisin, ayant eu connaissance de cette situation atroce, alla raconter les faits au lieutenant McGrath, qui ordonna le transport du mari à l'hôpital, pendant que les autres membres de la famille recevaient des victuailles et du combustible.

Des fonds seront prélevés pour renvoyer la femme Chapman et ses deux enfants à Londres, où demeure le père de la malheureuse.

A LA VEILLE DE LA SESSION

Suite de la première page

dernières. Quant à leur importance, il est difficile de prévoir ce qu'elle sera avant de les avoir vus.

L'ouverture de la session sera très brillante. L'éclat en sera rehaussé par la présence de Sir Wilfrid et Lady Laurier et de plusieurs personnages officiels distingués.

Québec, 10. — Tout est prêt pour l'ouverture de la session de la législature. On a terminé les arrangements pour l'apparat militaire qui doit rehausser l'éclat de la cérémonie officielle qui, dit-on, sera plus brillante que jamais. Sir Wilfrid et son épouse sont attendus demain à Québec où ils seront les hôtes de l'hon. Adélard Turgeon, président du conseil législatif, et de Mme Turgeon.

Déjà plusieurs députés et quelques conseillers législatifs sont arrivés, et l'on en pouvait rencontrer plusieurs, ce matin, dans les couloirs et les bureaux des divers départements. On a enfin déménagé les bureaux de la Voirie, dont les employés étaient jusqu'ici disséminés dans tous les coins de l'ancien édifice. Ils sont maintenant installés au second étage du nouvel édifice, dont le premier est destiné à la bibliothèque de la législature. L'installation est encore très sommaire, car les murs et les planchers des couloirs ne sont pas encore finis.

Ces bureaux sont très spacieux. Un vaste espace a été réservé pour le futur ministre de la Voirie qui sera bientôt nommé. Dans les cercles où l'on se prétend renseigné, on mentionne le nom de M. J. A. Tessier, député des Trois-Rivières, comme le détenteur prochain de ce futur portefeuille. L'hon. L. A. Taschereau, ministre des Travaux Publics, et l'hon. J. E. Caron, ministre de l'Agriculture et de la Voirie, ont visité, ce midi, ces nouveaux bureaux.

Les rapports de la plupart des départements sont imprimés et n'attendent plus, pour être distribués que d'avoir été communiqués au lieutenant-gouverneur. Ce dernier a pris connaissance aujourd'hui du discours du trône et l'a approuvé.

Il y a eu, ce midi, réunion du cabinet. A l'issue de la séance, sir Lomer Gouin nous a déclaré que le gouvernement avait mis la dernière main aux préparatifs de la session.

Le bureau de l'hon. C. F. Delage, orateur de l'assemblée législative, est déjà assiégé d'une foule de chercheurs de places.

L'EXPOSITION UNIVERSELLE

Suite de la première page

liminaire et à tout ce qui concerne ces grandes foires mondiales, dans l'intérêt de celle qui serait tenue à Montréal en 1917 ou 1918, à l'occasion du cinquantenaire de la Confédération.

La France et la Belgique sont les terres classiques des expositions universelles qui, de l'aveu de tous, produisent un bien immense, en dépit du fait que ces pays sont connus par le monde entier, que leurs produits sont partout recherchés, et que dans toutes les Expositions Universelles auxquelles ils prennent part en dehors de chez eux, ils se classent au premier rang.

On ne peut, par conséquent, choisir meilleures écoles que celles que nous offrent la France et la Belgique, pour nous guider dans l'organisation, du moins préliminaire de la première exposition qui aurait lieu au Canada. C'est à cette mission que se consacrera M. Cornez pour la "Presse" au cours de son voyage, et nous serons heureux de faire profiter les organisateurs de l'Exposition de Montréal, des précieux renseignements qu'au cours de son enquête pourra recueillir notre commissaire particulier.

* * *

A l'occasion du départ de M. Cornez pour l'Europe, un groupe de ses camarades de la "Presse" et quelques autres de ses nombreux amis ont voulu lui manifester leur estime dans une petite fête intime qui eut lieu samedi soir, au Club des Voyageurs de Commerce, 45 rue Saint-Alexandre. Au punch d'honneur, M. Gonzalve Desaulniers, C. R., souhaita un bon voyage au sympathique chroniqueur de la "Presse" et se fit en cela l'interprète des sentiments de tous. M. Cornez se montra sensible à cette marque d'amitié de la part de ces amis, et exprima le regret de les quitter pour quelque temps, leur promettant toutefois de conserver en son absence un excellent souvenir d'eux. Après quelques heures agréables passées au club, le héros de la fête fut accompagné au quai de la compagnie Allan, où il rencontra à bord du "Scotian" les membres de sa famille et quelques autres amis qui n'avaient pu prendre part à la petite fête précédente.

M. Cornez est parti sous d'heureux auspices; et il n'y a pas de doute que son voyage s'en ressentira.

C'EST A LA LEGISLATURE DE DECIDER

Suite de la première page

SYSTEME MODERNE

"6. — Toutes les cités progressives ont adopté la loi en vertu de laquelle les propriétaires riverains paient le coût entier des pavages, les intersections exceptées.

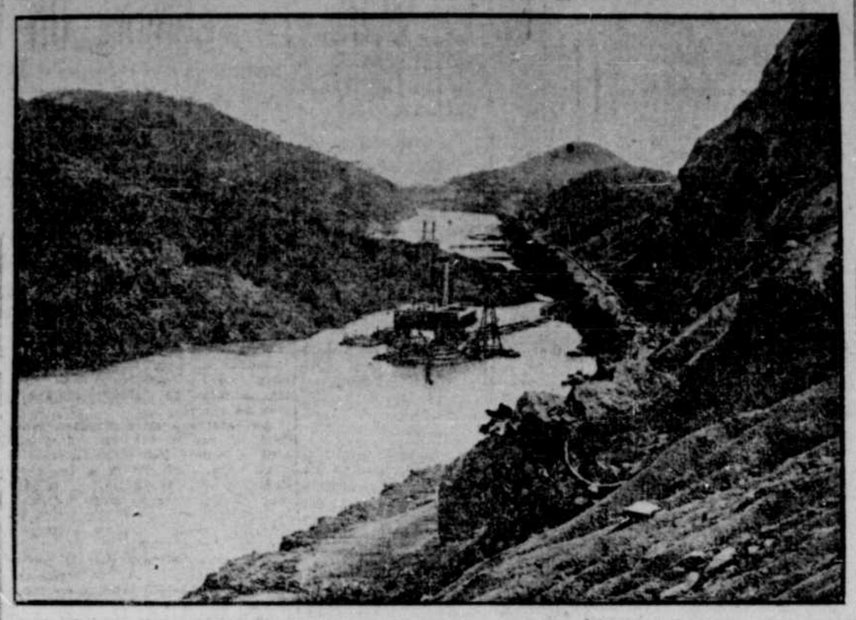
"Pour ces raisons et d'autres encore qui pourraient être invoquées, le bureau déclare qu'il est opposé au rappel de la loi, et il demande que la loi actuelle soit maintenue."

En soumettant ce rapport au conseil, les commissaires suivent la même ligne de conduite que l'an dernier. La question de rappeler la loi des pavages fut alors soumise à la Législature, et sir Lomer Gouin déclara qu'il ne connaissait aucune ville moderne capable de payer ses rues sans mettre le coût des pavages au compte des propriétaires.

Manchester, N.H., 8. — Mlle Eugénie LeBouthillier, fille de M. et Mme J. G. LeBoutillier rédacteur de l'"Avenir Nationale" est décédée mercredi matin, à 3 heures, à la demeure de ses parents, 291 rue East Spruce, à l'âge de 10 ans et 5 mois. La petite défunte avait été atteinte de la paralysie infantile, samedi dernier, et pendant ses quelques jours de maladie, elle a enduré d'atroces souffrances avec une résignation toute chrétienne, et un courage bien au-dessus de son âge. Elle a fait un touchant adieu à son père et à sa mère.

Elle laisse pour pleurer sa perte, son père et sa mère, ses frères, Charles, Arthur et Jean Pierre; ses soeurs Mme A. Fournier, de Worcester, Mass., et Miles Corinne, Carmelle et Hermine.

LE GRAND CANAL



Le Canal de Panama serait bientôt ouvert au trafic, si ce n'était que des glissements de montagnes qui viennent souvent l'obstruer. La vignette ci-dessous nous montre les énormes dragues à l'oeuvre au glissement de la montagne Cucuracha.

L'EXPOSITION UNIVERSELLE

DES QUATRE COINS DE LA PROVINCE ON APPROUVE LE PROJET

Nous continuons ici la publication d'opinions écrites au sujet du grand projet d'exposition universelle pour marquer à Montréal, en 1917, le 50ème anniversaire de la confédération canadienne.

Nos lecteurs trouveront ici des centaines d'idées militant en faveur de la réalisation du vaste projet qui a déjà reçu les plus flatteuses approbations. Chacune de ces expressions d'idée vaut d'être lue et tout le monde, sans différence de classe, d'état ou de nationalité, peut nous dire ici ce qu'il pense de l'idée. La parole est à nos lecteurs: hommes d'affaires ou de profession, industriels, négociants, prêtres, marchands, cultivateurs, ouvriers, dites si vous approuvez ou désapprouvez le projet en question!

F. RIOUX

cultivateur, de Trois-Pistoles :

"Je suis en faveur de cette grande exposition et souhaite qu'elle arrive sans encombres à son but."

PAUL D'AMOURS

cultivateur, de Trois-Pistoles :

"Vous avez une excellente idée et je ne puis que vous féliciter de ce grand projet."

JOS. BERUBE

marchand, de Trois-Pistoles:

"Montréal est une ville assez considérable pour organiser une telle exposition. Je souhaite ardemment que ce projet se réalise sans entraves."

E. RIOUX

négociant, de Trois-Pistoles:

"Mes sincères félicitations au journal "La Presse" qui se dévoue à une si bonne oeuvre. Je souhaite que les avantages que le Canada va en retirer soient inappréciables."

M. E. C. GATIEN

secrétaire-trésorier de Sherbrooke:

"Tout dépend du succès que nous en ferons. Si nous réussissons, cette exposition resterait comme le point le plus lumineux de toute notre histoire au 20ème siècle; mais nous avons du travail à faire et immédiatement."

M. A. C. DEMERS

comptable à Sherbrooke:

"J'ai suivi la magnifique campagne de la "Presse" à ce sujet, et je suis avec vous entièrement. Les bénéfices à en retirer sont incalculables et de toutes sortes; si nous arrivons avec un déficit, soyez assuré que ce sera un capital placé à gros intérêts."

J. A. FOUCAULT

marchand général, Saint-Léonard :

"Ce projet d'une exposition universelle dans la métropole est trop patriotique pour ne point me faire un plaisir de l'approuver et de lui souhaiter plein succès."

J.-A. FLEURY,

marchand de Saint-Léonard:

"Je n'hésite pas à dire que si le projet d'une exposition universelle réussit, ce sera une mine d'or pour notre province et pour tout le Dominion."

H. BERGERON

manufacturier de Saint-Léonard:

"Je forme des voeux bien ardents pour que le projet d'une exposition universelle dans la métropole se réalise d'une manière éclatante et honneur à ceux qui ont été les promoteurs de cette belle idée."

H. A. HOUDE

de Hébertville Station :

" Je suis convaincu que le meilleur moyen de faire connaître notre pays à l'étranger serait une exposition universelle au Canada."

J. BERUBE

fermier, de Trois-Pistoles :

"Les grandes villes du monde entier se sont enrichies axec ces expositions universelles. Espérons que le Canada aura le même sort."

J. G. MOQUIN

de la Compagnie des Eaux et de l'Electricité de Chicoutimi:

"J'approuve grandement l'idée d'une exposition universelle à Montréal, et mon opinion devrait être celle de tout homme qui aime son pays et désirerait faire connaître ses ressources naturelles inépuisables au monde entier.

"Je conçois que l'entreprise est grande et demandera une somme de travail considérable aux organisateurs, mais ceux-ci avec votre journal qui en a pris l'initiative, auront d'autant plus de mérite.

"Je souhaiterais de tout coeur que cette exposition contribue à faire connaître à l'étranger notre unique coin de terre insurpassable en richesses naturelles de toutes sortes qu'est notre petit pays du Saguenay."

M. J. LOWE

gérant général de la Montreal Cotton Co.:

"Si le projet peut se réaliser cela sera certainement un grand bien pour le pays".

LE CHANOINE BERNARD

curé, de Sorel:

"Permettez que je reste sous le boisseau, je ne suis pas assez au fait de la question pour me prononcer. Présentement, je crois que l'entreprise est un peu prématurée."

M. LOUIS TACHE

avocat de Rimouski: "Je ne vois pas pourquoi je serais contre l'avenir de mon pays. L'exposition de 1917 aura certainement de l'éclat, surtout pour l'industrie et le commerce, la chose est sans conteste."

C. LEVESQUE

industriel, de Trois-Pistoles :

"Il y a une vingtaine d'années que Montréal devrait avoir des expositions universelles comme les autres grandes villes. Je souhaite que cette proposition se réalise largement."

FEU J.-A. DEGUIRE

Samedi matin, le 8 courant, avaient lieu les funérailles de J. Alfred Degure,, courtier d'assurance.

Le service funèbre fut célébré à St-Paschal de Bélon, (Côte-des-Neiges) au milieu d'un grand concours de parents et d'amis. Le R. P. Lorrain, supérieur du Collège de la Côte des Neiges et confrère de classe du défunt, officiait, accompagné des Révérends Pères, A. L. Marsolais et M. Bernard.

Un puissant choeur de chant a rendu à la perfection la messe de Caciolini, M. Edouard Dufresne, N. P., a chanté le Pie Jesus, de Calvin.

Le deuil était conduit par les frères du défunt, Joseph Deguire, Alphonse Deguire et Damase Deguire, puis ses beaux-frères Léon Desaulniers, Arthur Jasmin, Arthur Décary, M. V., Joseph Laurin et Omer Gauthier; ses neveux Arthur Jasmin, Hercule Jasmin, Léon Deslauriers, Aimé Deguire, Charles Arthur Décary, Paul Jasmin et Omer Gauthier, fils; Léon Décary, son oncle.

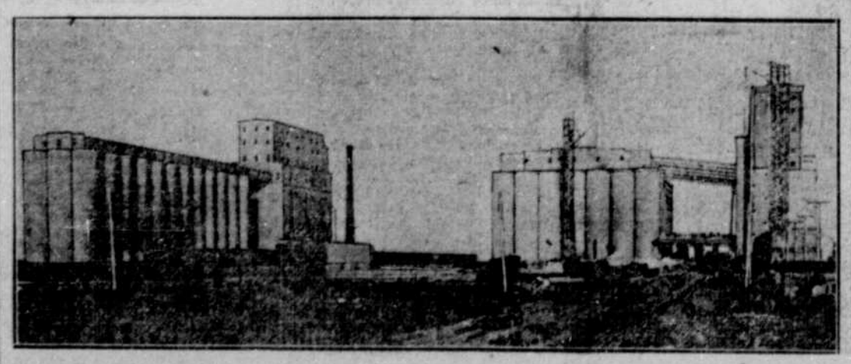
LA POLITIQUE A TAUNTON, MASS.

Taunton, Mass., . — C'est avec regret que nous constatons que malgré leurs efforts, les Canadiens de Taunton ont dû se soumettre au vote populaire qui les prive de leur représentant à la Législature de l'Etat du Massachusett. M. Elie J. Ducharme qui, l'an dernier, représentait les Canadiens du 3ième comté de Bristol, a été défait à la votation par 35 voix en faveur de Mathew Higgins, un irlandais du North End. L'on ne peut, cependant, blâmer les canadiens pour cette défaite, car leur vote fut unanime; mais contre la force et la pluralité, pas de résistance. Les canadiens de Taunton, ne se découragent pas pour cette défaite. Ils espèrent au contraire élire dans un mois, Henri Asselin, au Conseil de Ville. Une enthousiaste campagne est déjà commencée, des comités sont organisés, et le Club Franco-Américain se propose d'aider de toutes ses forces et de son influence à assurer l'élection de notre compatriote.

—Mercredi soir, à l'assemblée du Conseil 53 de l'Union Saint-Jean-Baptiste d'Amérique, MM. Magloire Nolin et William Thériault, délégués à la convention de District de l'Union tenue à Attleboro, rendirent compte de leur mission. Le rapport des délégués fut reçu et un vote de remerciements leurs fut voté par l'assemblée.

—Le club Charette de Whittenton, est prêt à recevoir des soumissions pour l'érection d'un "Bungalow", qui devra être prêt pour le mois de mai 1914.

NOUVEAUX ELEVATEURS DU GOUVERNEMENT A PORT-ARTHUR



Dans le cours de la semaine prochaine le premier-ministre, l'honorable R.-L. Borden, et l'honorable George E. Foster présideront à l'inauguration de deux nouveaux élévateurs à Port-Arthur. — L'élévateur à droite de la gravure peut contenir trois millions et quart de grain. — Il détient le record du monde pour la capacité. — Il est construit en béton armé et est absolument à l'épreuve du feu. — Vingt wagons peuvent y être déchargés à la fois.

LE SAVON SUR LES CHEVEUX CAUSE LES PELLICULES, LE CUIR CHEVELU DEVIENT SEC, LES CHEVEUX TOMBENT

Jeunes filles! Achetez une bouteille de 25 cents et essayez un nettoyage à la Danderine.

Après avoir lavé vos cheveux avec du savon, appliquez toujours un peu de Danderine sur le cuir chevelu pour renforcer le cheveu et prévenir la sécheresse. Ce qui sera mieux encore, employez le moins de savon possible, donnez-vous à la place un "Nettoyage à la Danderine". Humectez un linge avec de la Danderine, et passez-le avec soin sur vos cheveux, en en prenant une petite quantité à la fois. Cela enlèvera la poussière, la saleté et l'excès d'huile, sans quelques instants vous serez étonnée de voir que non seulement vos cheveux seront nets, mais qu'ils seront ondulés, touffus et abondants, avec un lustre et une souplesse incomparables.

Outre qu'elle nettoie et embellit le cheveu, une application de Danderine dissout toutes les particules de pellicules ; stimule le cuir chevelu, arrête la démangeaison et la chute des cheveux. Danderine est aux cheveux ce que les ondées fraîches et le soleil sont à la végétation. Elle va directement à la racine du cheveu, la renforce et la stimule. Ses propriétés stimulantes et vivifiantes font pousser les cheveux longs, forts et magnifiques.

Messieurs ! Mesdames ! Vous pouvez sûrement avoir de beaux cheveux. Achetez une bouteille de 25 cents de Danderine de Knowlton chez n'importe quel pharmacien ou marchand d'articles de toilette et faites-en l'expérience. (ann)

Coupon No 1

Portrait de la "Presse" style ovale et en relief -- Dernière invention.

Présentez les six coupons à la "Presse" avec les montants requis, et vous aurez droit à un beau portrait sorti des ateliers de BeauxArts, au magasin à rayons GAREAU, angle des rues Saint-Laurent et Mont-Royal.

COURRIER DE SAINT-JEAN

(Du correspondant de la PRESSE)

Saint-Jean, 10. — Le club de hockey Alert est à se réorganiser sur des bases solides en vue de la prochaine saison des sports d'hiver.

Ce club sera en mesure de rencontrer des adversaires sérieux au cours de la prochaine saison.

—Nous apprenons avec plaisir que M. G. H. Perchard, qui, a été grièvement malade durant plusieurs semaines, est maintenant en bonne voie de rétablissement.

—Les amis de l'hon. A. T. McConnico, ancien consul des Etats-Unis, à Saint-Jean, ont appris avec plaisir qu'il est arrivé heureusement à Port of Spain, Trinidad, nouveau poste que lui a confié son gouvernement.

—Plusieurs de nos charmantes mondaines viennent de fonder un club de bridge en notre ville. La première réunion de ce club a eu lieu ces jours derniers.

—On nous apprend que le club Victoria, de cette ville, est à organiser un grand concert pour le 17 novembre, avec le concours d'artistes locaux et de Montréal.

—Mtre Jacques Cartier, avocat de cette ville, a présenté une motion devant la cour supérieure, demandant qu'un jour soit fixé au plus tôt pour l'audition de la fameuse cause du pont, alléguant qu'il était dans l'intérêt des citoyens de cette ville, que cette cause fut entendue à une date prochaine.

L'hon. juge Monet a pris cette motion en délibéré.

—Les dames anglaises de cette ville ont décidé d'organiser une grande vente de charité, suivie d'un concert, pour la fin de novembre ou le commencement de décembre.

—Nos marchands ont commencé leur étalage de marchandises pour les fêtes de Noël et du Nouvel An. On ne pourra pas dire qu'ils sont en retard sur la saison.

—La ville de Saint-Jean est appelée à payer trente-cinq tonnes d'asphalte, à $21.50 la tonne, soit $1,102, un wagon entier qu'on aurait acheté de la Elder Ebano Asphalt Company, pour l'essai de pavage fait rue Saint-Jacques.

Il semble y avoir malantendu dans cette affaire. Le comité des chemins fut autorisé par le conseil à acheter la quantité d'asphalte nécessaire pour faire l'essai de pavage projeté, et il se trouve qu'on en a reçu beaucoup plus qu'on en avait besoin. La compagnie prétend que ce wagon a été ordonné et en réclame le paiement, tandis que le conseil refuse d'accepter ce dernier envoi..

L'affaire est en suspens, et le fameux wagon d'asphalte fait la navette entre Montréal et Saint-Jean, en attendant que les parties en cause en viennent à une entente.

—Un détachement de nos dragons royaux, sous le commandement du sergent-major Stethem, a fait une reconnaissance de plusieurs étapes, ces jours derniers, vlâ Saint-Rémi, Saint-Chrysostôme, Franklin Centre et Athelstan.

—Nous apprenons avec plaisir que le chef de police Joseph Daniel est en excellente voie de rétablissement des suites de l'opération qu'il a subie, il y a quelques jours, à l'hôpital de Saint-Jean.

—Le comité d'hygiène de la ville de Saint-Jean, dont le Dr M. A. Sabourin est le président, veut faire assainir tous les égouts et faire nettoyer les cours avant l'hiver, afin de prévenir toute épidémie, l'hiver prochain ou au commencement du printemps.

—Le "euchre party" donné dans la salle de l'asile des Soeurs Grises par la Congrégation des Enfants de Marie, de cette ville, au profit de l'hôpital de Saint-Jean, a obtenu un magnifique succès.

—De nombreuses volées de canards sont passées à Saint-Jean, ces jours derniers, venant du nord, et remontant le Richelieu, dans la direction de l'Ile-aux-Noix et du lac Champlain.

Nos chasseurs ont tué de grandes quantités de canards, samedi et dimanche.

—Un cheval a pris le mors aux dents, rue Richelieu, menaçant la vie des piétons et des enfants circulant en ce moment dans la rue. Heureusement que l'animal emballé a pu être arrêté avant d'avoir causé aucun accident.

SI LES REINS FONCTIONNENT MAL PRENEZ DES SELS

On dit que le mal de dos est un signe que vous avez trop mangé de viande.

Quand vous vous réveillez avec le mal de dos et une douleur dans la région des reins, c'est généralement signe que vous avez mangé trop de viande, dit une autorité bien connue. La viande forme de l'acide urique qui surmène les reins dans leur effort pour le chasser du sang et ceux-ci deviennent comme paralysés et obstrués. Quand les reins deviennent paresseux et qu'ils sont embarrassés, il faut les soulager, comme on soulage les intestins, en chassant du corps toute l'urine infectée, autrement on a mal aux reins, la migraine, des étourdissements, l'estomac acide, la langue épaisse et, si le temps est à la pluie, on a des douleurs rhumatismales. L'urine est brouillée, il s'y fait des dépôts, les voies urinaires font mal, l'eau qu'on rejette est infecte et on est obligé de se lever deux ou trois fois la nuit.

Consultez un bon et recommandable médecin immédiatement ou bien, achetez chez le pharmacien environ quatre onces de Sels Jad ; prenez-en une grande cuillerée dans un verre d'eau avant le déjeuner, durant quelques jours, et vous aurez les reins en bon état. Ces fameux sels sont faits d'acide de lithsin et de jus de citron, combinés avec de la lithine, et l'on s'en sert depuis des générations pour nettoyer et stimuler les reins paresseux, aussi pour neutraliser les acides qu'il y a dans l'urine afin qu'ils n'irritent plus, et l'on met ainsi fin à la faiblesse de la vessie.

Les Sels Jad sont un sauveur pour ceux qui mangent régulièrement de la viande. Ils sont peu coûteux, ne sauraient nuire et font une délicieuse eau de lithine effervescente. (ann)

LES FEMMES EPUISEES

Trouvent la santé dans un simple tonique.

Combien connaissez-vous de femmes qui sont parfaitement bien, fortes et en santé comme une femme devrait l'être? Peut-être ne sont-elles pas assez malades pour rester au lit, mais elles sont épuisées, maigres, nerveuses, fatiguées et sans vitalité.

Les femmes sont si actives de nos jours, et on attend tellement d'elles, qu'elles se surmènent constamment et souffrent de mal de dos, maux de tête, nervosité de d'autres maux analogues.

Ces femmes ont besoin de Vinol, notre délicieux tonique au foie de morue et au fer sans huile, qui crucra l'appétit, tonifiera les organes digestifs, purifiera le sang et fortifiera.

Mme Walter Price, Biloxi, Miss., dit : "J'étais épuisée depuis des mois; j'avais pris plusieurs remèdes, mais ils ne semblaient pas me faire de bien. Finalement Vinol me fut recommandé, et dès la première bouteille, je commençai à prendre du mieux, à tel point que je suis aujourd'hui bien et forte comme jamais."

Essayez une bouteille de Vinol avec l'entente que votre argent vous sera rendu si Vinol ne vous fait pas de bien.

Lecours & Lanctôt, pharmaciens, 310 Sainte-Catherine Est; Lanctôt & Brault, 820 Saint-Laurent; R. H. Bryson, 184 rue Peel, et dans toutes les pharmacies où il y a une enseigne de Vinol. (ann)

Tous les avis de Naissances, Mariages et Décès doivent être endossés des noms et adresses des personnes qui les envoient.

NAISSANCES

BOUCHARD — A Montréal, le 7 novembre 1913, au No 331 rue Bréboeuf, l'épouse de M. L. Bouchard, une fille, baptisée Marie-Simonne-Carmen.

Parrain et marraine, M. Ernest Bouchard et Mlle Marie-Louise Lemieux.

CHARTIER — A Montréal, le 5 novembre 1913, au No 231 rue Poupart, l'épouse de M. Albert Chartier, plombier, née Léda Guilmette, une fille, baptisée Marie-Louisa-Yvette.

Parrain et marraine, M. Z. Pigeon, maître plombier et son épouse.

COURTEMANCHE, à Montréal, le 8 nov. 1913 au No. 445 rue Maisonneuve l'épouse de M. Armasse Courtemanche, née Aurore Drapeau, une fille baptisée Marie Josephine Marguerite Lorette Parrain et marraine, M. et Mde Cyrille Drapeau oncle et tante de l'enfant.

DANSEREAU — A Montréal, le 6 nov. 1913, au No 372 rue Davidson, l'épouse de M. Joseph Dansereau boucher une fille baptisée Marie-Théodora-Georgette-Yvette.

Parrain et marrain, M. Théodore Paré et Mlle Simonne Dansereau, cousin et soeur de l'enfant.

DEMERS — A St-Vincent de Paul, le 9 courant, l'épouse de M. Ernest Demers, un fils, baptisé Joseph-Gérard.

Parrain et marraine, M. Joseph Demers et Mlle Alexina St-Louis, de Montréal.

ETHIER, — A Montréal, 7 nov. 1913, au No. 276 rue St-Ferdinand, l'épouse de M. J. H. Ethier électricien, née Emeiy Mantha, un fils baptisé Joseph-Raoul-Marcel-Lucien.

Parrain et marraine M. et Mme Raoul Ledoux, oncle et tante de l'enfant. La porteuse était Mmd Mantha g. m. de l'enfant.

FALARDEAU — A Montréal, le 7 novembre 1913, au No 597 rue Létourneux l'épouse de M. Jos. Falardeau, un fils baptisé Joseph-Charles-Edouard.

Parrain et marraine, M. et Mme Edouard Dufort, de Charlemagne, oncle et tante de l'enfant.

FRANCOEUR — A Montréal, le 27 octobre 1913, au No 84 rue Désirée, l'épouse de M. Auguste Francoeur, née Marie Demuy, un fils baptisé Henri-Louis.

Parrain et marraine, M. et Mme Louis Demuy, grand oncle et tante de l'enfant.

HAREL, à Montréal le 6 nov. 1913 au no. 142 rue Montgomery, l'épouse de M. Arthur Harel épicier un fils baptisé Joseph Arthur, Rolland. Parrain et marraine, M. et Mde. Joseh Harel, grands parents de l'enfant.

HOGUES — A Montréal, le fer nov. 1913, au No 1626 Cartier, l'épouse de M. Omer Hogues, née Antoinette Carpentier, un fils baptisé Honoré-Toussaint-Rolland.

Parrain et marraine, M. et Mme Racicot de St-Bruno, grands parents de l'enfant.

LABRIE — A Montréal, le 5 novembre 1913, au No 183 rue Beaudry, l'épouse de M. J. Labrie, un fils, baptisé Joseph-François-Roger.

Parrain et marraine, M. et Mme Frank Demontigny.

LAFORTUNE — A Montréal, le 10 novembre 1913, au No 1179 rue Demontigny, l'épouse de M. Alfred Lafortune, verrier, une fille, baptisée Marie-Jeanne-Simonne.

Parrain et marraine, M. et Mme Joseph Harel, grands-parents de l'enfant.

LALANDE,— à Ste-Scholastique madame Cordélia Parent épouse de Donat Lalande, avocat, une fille baptisée, Marie Blanche Cécile. Parrain M. Lionel Lalande, oncle de l'enfant, et Melle Edmondine Clément marraine. 7-2

LEPAGE — A Montréal, le 2 novembre 1913, au No 187A Ste Elisabeth, l'épouse de J. A. Lepage, marchand tailleur, une fille, baptisée Paquerette-Gabrielle.

Parrain et marraine, Marcel Lepage, frère de l'enfant, Mlle Paquerette Lecours, tante de l'enfant.

LETOURNEAU à Montréal le 9 novembre au no. 481a Drolet. L'épouse de M. Philippe Letourneau née Palma Pilon une fille baptisée Marie Fernande Yvette. Parrain et marraine M. et Mde Mathias Pilon grands parents de l'enfant.

MARSAN — A Montréal, le 3 novembre 1913, au No 295 Saint-André, l'épouse de M. Tancrède Marsan, née Thérèse Langlois, une fille baptisée Marie-Thérèse-Cécile.

Parrain et marraine, M. Henri Langlois et Cécile Langlois, oncle et cousine de l'enfant.

MASSICOTTE — A l'Epiphanie, le 26 oct. 1913, l'épouse de M. Prosper Massicotte, un fils baptisé Joseph-Alfred-Gérard.

Parrain et marraine, M. Alfred Clermont, Léontine Massicotte, soeur de l'enfant.

PERRAULT — A Saint-Laurent, le 3 novembre 1913, au No 249 rue Allée de Florence, l'épouse de M. Ernest Perrault, née Rita Taillefer, une fille baptisée Marie-Emma-Réjane.

Parrain et marraine, M. Arthur Malboeuf, arrière grand-oncle, et Mme Chas Laflamme, tante de l'enfant.

PERRAULT — A Montréal, le 8 novembre 1913, au No 268 rue Liverpool, l'épouse de M. Armand Perrault, née Blanche Béland, une fille, baptisée Marie-Dina-Ida-Cécile.

Parrain et marraine, M. et Mme Emile Morel, grand-oncle et grande-tante de l'enfant.

NAISSANCES

POULIOT — A Québec, le 5 novembre 1913 au No 53 avenue du Sacré-Coeur, l'épouse de M. Didace Isidore Pouliot, une fille, baptisée Marie-Louise-Cécile-Ilise-Elise.

Parrain et marraine, M. et Mme Jacques Pouliot de Montréal, grands-parents de l'enfant.

ST JEAN — A Montréal, le 30 octobre 1913, l'épouse de M. Georges St Jean, née Lélia Boissy, un fils baptisé Joseph-Théophile-Gérard-René.

Parrain et marraine, M. et Mme Théophile Boissy, de St Bruno, grands-parents de l'enfant.

VERVILLE — A Montréal, 8 novembre 1913, au No 1302 St-Valier, l'épouse de M. D. Verville, contracteur, née Florida Valiquet, un fils, baptisé Joseph-Georges-Ephrem-Maurice.

Parrain et marraine, M. et Mme Ephrem E. Valiquet, chef mécanicien de l'Aqueduc de Montréal, grands-parents de l'enfant. Porteuse, Mme C. Lacroix.

PROCHAIN MARIAGE

Le 11 novembre, à 6.30 heures, à l'église de St Laurent, M. Paul Globensky, épousera Mlle Rose-Anna Laurier.

DECES

BRIEN — A Montréal, le 8 novembre 1913, à l'âge de 26 ans et 1 mois, est décédé Emilien Brien, époux d'Albertine Geoffroy.

Les funérailles auront lieu mardi, le 11 courant. Le convoi funèbre partira de sa demeure, No 668 rue Panet à 8½ hrs pour se rendre à l'église Sacré-Coeur, où le service sera célébré, et de là au cimetière de la Côte des Neiges, lieu de la sépulture. Parents et amis sont priés d'y assister sans autre invitation.

BRISEBOIS—A Lachine, le 8 novembre 1913, à l'âge de 89 ans, est décédé Esther Lanthier, épouse de feu Fabien Brissebois.

Les funérailles auront lieu mardi, le 11 courant. Le convoi funèbre partira de la demeure de sa fille, Dme J. Bte Rouleau, No 47a, 20ème avenue, à 7.30 hrs pour se rendre à l'église Paroissial, où le service sera célébré, et de là au Cimetière de Lachine, lieu de la sépulture.

Parents et amis sont priés, d'y assister sans autre invitation.

CHAREST — A Montréal, le 8 novembre 1913, à l'âge de 38 ans, 4 mois et 2 jours, est décédée Cordelia Cyr, épouse de François-Xavier Charest.

Les funérailles auront lieu mardi, le 11 courant. Le convoi funèbre partira de la demeure de son époux, No 116 rue Palm à 6 hrs 45 pour se rendre à l'église St Zotique, où le service sera célébré, et de là au cimetière de la Côte des Neiges, lieu de la sépulture. Parents et amis sont priés d'y assister sans autre invitation.

CHARTRAND — A Montréal, le 25 octobre 1913, à l'âge de 6 mois, est décédée Marie-Yvette, enfant bien-aimée de Frédéric Chartrand, 1155 Droit.

CHARTRAND — A Montréal, le 5 novembre 1913, à l'âge de 6 ans et 6 mois est décédé Joseph-Lucien, enfant bien-aimé de Frédéric Chartrand, 1155 rue Dorion.

DELORME — A Montréal, le 9 novembre 1913, à l'âge de 5 mois et 13 jours, est décédée Marie-Rose-Rita, enfant bien-aimée de Joseph Delorme, 1906 St-Jacques. Funérailles privées demain après-midi.

DION — A Montréal, le 9 novembre 1913, à l'âge de 26 ans et 4 mois, est décédé Roméo Dion, fils de Charles E. Dion, autrefois de Québec.

Les funérailles auront lieu mercredi, le 12 courant. Le convoi funèbre partira de la demeure de son père, No 539 rue St Amable à 7 hrs 20 pour se rendre à l'église Ste Catherine, où le service sera célébré, et de là au cimetière de la Côte des Neiges, lieu de la sépulture. Parents et amis sont priés d'y assister sans autre invitation.

DUGAS — A Montréal, le 7 novembre 1913, à l'âge de 2 ans, est décédé Léopold, fils de Mme Veuve Eugène Dugas.

Les funérailles auront lieu mardi, le 11 courant. Le convoi funèbre partira de la demeure de sa mère, No 1834 rue de Lanaudière, à 8 heures, pour se rendre à l'église Sainte-Cunégonde où le service sera célébré, et de là au cimetière de la Côte-des-Neiges, lieu de la sépulture. Preants et amis sont priés d'y assister sans autre invitation.

LESPERANCE — Décédé à Montréal, le 9 novembre 1913, René Lespérance, fils de Jos. Lespérance, à l'âge de 22 ans et 4 mois.

Le convoi funèbre partira de la demeure de son père, No 508 rue Fullum, mardi le 11 novembre à 8 heures pour se rendre à l'église St Eusèbe et de là au cimetière de la Côte des Neiges, lieu de la sépulture. Parents et amis sont priés d'y assister sans autre invitation.

O'DOWD — A Montréal, le 9 novembre 1913, à l'âge de 22 mois, est décédé Noëlla, enfant bien-aimée d'Henry O'Dowd, 22 rue Bourassa, Village Turcot.

Les funérailles auront lieu mardi, le 11 courant. Le convoi funèbre partira à 9 heures, pour se rendre au cimetière de la Côte-des-Neiges, lieu de la sépulture. Parents et amis sont priés d'y assister sans autre invitation.

MESSE DE REQUIEM

EMOND — Une messe de requiem sera chantée le 11 du courant, à 6.30 heures, à l'église Ste Hélène, pour le repos de l'âme de Frances Emond, recommandé par son fils Aldéric. Parents et amis sont priés d'y assister.

TOURNEUR — Une grand'messe sera chantée le 12 du courant, à 7 heures, à l'église Ste Elisabeth du Portugal, pour le repos de l'âme de Césarie Bourcier, épouse de Félix Tourneur. Parents et amis sont priés d'y assister. 7-2

REMERCIEMENTS

La famille A. Chaussé, remercie sincèrement les personnes qui ont bien voulu leur témoigner des marques de sympathies à l'occasion de la mort de leur fils Adélard, décédé, le 26 octobre 1913.

LARIVIERE DIT CLEMENT — Une messe de requiem sera chantée mercredi, le 12 novembre courant, à 7 heures, à l'église St Irénée, rue Atwater, pour le repos de l'âme de Joseph Larivière dit Clément, recommandée par son épouse, Oliva Vailquette. Parents et amis sont priés d'y assister.

SERVICE ANNIVERSAIRE

LABELLE — Mercredi le 12 courant, à 7½ heure, à l'église Sainte-Cunégonde, sera chanté un service anniversaire pour le repos de l'âme de Elbranne Bélanger, épouse de feu Toussaint Labelle. 7-2

LEDUC — Mercredi, le 12 du courant, à 8.30 he



TEMPÉRATURE

Pluie et neige dans le cours de la journée ; plus froid ce soir et demain.

DERNIERES NOUVELLES

AURONS-NOUS LA TAXE SUR LE REVENU?

Les contrôleurs trouvent la proposition de M. Martin trop complexe.

UNE REQUETE A LA LEGISLATURE

Elle demandera la réalisation de mesures à tendances démocratiques.

L'échevin Médéric Martin convoque chez lui, ce soir, plusieurs de ses collègues. Il veut que les échevins prennent l'initiative de recueillir des milliers et des milliers de signatures sur des requêtes qu'il destine à la Législature, et où sera dénoncée la loi actuelle des pavages, en même temps que sera réclamé des autorités municipales un plébiscite sur l'abolition ou le maintien du Bureau de contrôle.

M. Martin ayant, lors de la dernière séance du Conseil, demandé aux commissaires de modifier le mode actuel de perception des taxes sur les immeubles de façon à ce que les taxes soient imposées sur le revenu produit par chaque immeuble, les commissaires ont répondu que le problème était trop complexe pour recevoir une solution immédiate. C'est pourquoi la proposition ne sera pas inclue dans les futurs amendements demandés à la charte.

NOS MINISTRES

(Du correspondant de la PRESSE)

Ottawa, 10. — Il y a peu de ministres à Ottawa, en ce moment. Le premier ministre est allé dans le Sud, l'hon. Perley est en France, les honorables Rogers et Hazen partent aujourd'hui pour le Nouveau-Brunswick, et l'hon. M. Foster s'en va faire une conférence au Club Canadien de New York; l'hon. Cochrane est à Toronto, l'hon. M. Roche dans l'Ouest, et l'hon. M. Nantel à Montréal.

POUR L'EUROPE

M. Denis Guilbault et Madame Guilbault sont partis pour l'Europe, samedi soir, à bord du "Scotian."

S'étaient rendus sur le steamer pour souhaiter heureuse traversée aux voyageurs: M. et Madame Clovis Saint-Louis, le docteur et madame Kent, mademoiselle Dufresne, Mesdemoiselles Delfausse, M. M. F. Pauzé, le lt-colonel Labelle, Arthur Parent, Emile Marquette, le docteur Beauchamp, H. Duverger, le docteur Cormier, A. Beaudry, P. Gravel, Arthur Berthiaume et autres.

CEREMONIE AU COUVENT DE SAINT-LAURENT

Jeudi prochain, le 13, à neuf heures du matin, au couvent de Saint-Laurent, sera célébré un service funèbre pour les maîtresses et les élèves décédées de cette institution. Toutes celles qui ont fréquenté ce pensionnat sont respectueusement invitées à assister à ce service.

RECLAMATION DE $15,000

Une action en dommages de $15,000 a été prise, ce matin, par Mme Angélique Lalonde contre L. M. Lymburner.

Elle prétend que son mari, M. L. Soucy, préposé à la garde des fanaux, disposés le long de la voie des tramways, au coin des rues Saint-Denis et Sherbrooke a été frappé à mort par l'automobile de M. Lymburner, le 13 septembre dernier et que cet accident est dû à la négligence de ce dernier. Son avocat est Mtre Yvon Lamontagne.

MINUTE GAIE



—Je vous dis que non, je ne veux pas renouveler mon assurance contre les accidents; tout cela n'est que de la fraude.

—Mais. . . Je vous dis de la fraude; voilà dix ans que je suis assuré et je n'ai pas eu le plus petit accident.

LES NEGOCIATIOAS VONT ETRE REPRISES A PROPOS DU SERVICE DES TRAMWAYS

Que veut la compagnie?—Une extension de franchise?—De nouvelles rues?—Le Conseil charge les contrôleurs de le lui demander et de chercher une entente.

Les commissaires sont priés de renouer les négociations avec la compagnie des tramways afin de voir sur quelles bases il y aurait moyen d'en venir à une entente pour satisfaire aux besoins actuels et futurs de la Ville, puis de faire ensuite rapport au Conseil.

C'est la décision à laquelle les échevins, réunis en caucus ce matin, en sont arrivés, après avoir pris connaissance du rapport des commissaires, lequel les avertissait que la compagnie refusait catégoriquement d'améliorer son service dans les quartiers annexés avant qu'on lui eût fourni les moyens de faire cesser la congestion au centre. La motion adoptée fut proposée par l'échevin Bastien.

L'échevin Larivière demande aussitôt :

—Est-ce qu'il n'avait pas été convenu, lorsque nous accordâmes à la compagnie ce qu'elle demandait ce printemps pour le centre, qu'elle prendrait ensuite en considération les demandes des quartiers récemment annexés?

—Cela est absolument vrai, convient l'échevin L.-A. Lapointe, président du caucus.

M. Emard trouve que le rapport des commissaires n'est pas clair, car si la compagnie voulait autre chose au centre, elle a dû le dire.

M. Bastien trouve, lui, qu'il n'est que juste que la compagnie obtienne compensation pour les millions qu'on lui demande de dépenser dans les quartiers excentriques. Il faut savoir ce qu'elle veut. C'est pourquoi il fait la proposition plus haut mentionnée.

M. Médéric Martin croit que la ville, armée du règlement 210, qui règle ses relations avec le tramway, peut faire marcher la compagnie; mais plusieurs de ses collègues lui démontrent que les tribunaux y compris le Conseil privé ont toujours décidé contre la Ville.

—Si je suis élu maire, vous verrez ce que j'en ferai de la compagnie, promet M. Martin.

M. Blumenthal conseille:

—Jouons à carte sur table. La compagnie veut de nouvelles rues: Saint-Hubert, Vitré, Saint-Urbain, etc. Elle veut aussi une extention de franchise qu'elle le dise. La rue Vitré y gagnerait certainement à être ouverte au tramway.

M. MacLeod, ingénieur municipal, mandé par les échevins, avoue qu'il fût de la même opinion que M. E. A. Robert, président de la compagnie, à savoir: que si le spectacle des tramways est amélioré dans la banlieue, la congestion au centre n'en sera que plus formidable.

M. Turcot termine la discussion, à laquelle MM. Poissant, Macdonald, Robinson, Boyd, Ward et Houlé prirent aussi part, en disant que la compagnie veut transporter des marchandises la nuit; qu'elle aura bientôt 15 dépôts où les industriels et les marchands iront chercher leurs marchandises; qu'enfin, des autobus seront bientôt en circulation dans la ville, et qu'il vaudrait mieux municipaliser le service des tramways pour le fusionner ensuite avec le service des autobus, les tramways devant transporter les marchandises, et les autobus les voyageurs.

—Demandons à M. Robert, à la prochaine entrevue, à quel prix la compagnie se vendrait.

NOUVELLES DE LA VIEILLE CAPITALE

(Du correspondant de la PRESSE)

Québec, 10.—Québec est en train de perdre sa réputation de ville la mieux éclairée du continent, du moins quant au sens propre du terme. Depuis que la nouvelle compagnie Dorchester est chargée de l'éclairage des rues de la ville, nous avons déjà passé plusieurs nuits sans une lumière dans les rues. Hier soir, c'était au tour de l'ancienne compagnie à faire défaut. Non seulement la lumière électrique a fait défaut dans les maisons — c'est encore cette compagnie qui éclaire la plupart des maisons — mais la force motrice qui actionne les tramways a cessé de fonctionner, vers sept heures du soir pour ne revenir que trois heures après. Cela vaut bien les ennuis dont les abonnés du téléphone souffrent en ce moment à Montréal.

— Le cercle Charest de l'Association de la Jeunesse Catholique Canadienne-française a célébré hier soir le cinquantième anniversaire de sa fondation par une soirée sociale qui a eu lieu dans la grande salle de l'école des frères de Saint-Roch. Cette soirée a été le digne couronnement de la session d'automne du Conseil Régional Québecois de l'A. C. J. C.

— Nous avons appris avec regret la mort d'un ancien Québecois bien connu, M. Jos. Saint-Laurent, établi depuis quelques années à New York. M. Saint-Laurent, qui n'était âgé que de 29 ans, avait quitté Québec en 1905 pour aller tenter fortune aux Etats-Unis. Il avait même habité Haïti durant quelque temps. Il était doué de belles qualités et possédait un beau talent littéraire qu'il n'a malheureusement pas eu le temps de manifester comme il convenait. Le défunt était le frère de Mme Jean Lemieux et de M. Geo. Saint-Laurent, de cette ville.

—Les juges Lemieux et Dorion ont fixé au 18 novembre la continuation de l'examen des témoins dans la cause en contestation de l'élection dans le comté de Lotbinière. M. A. Lavergne représente le pétitionnaire, M. Bergeron, tandis que les intérêts de M. Fortin, le député dont l'élection est contestée sont entre les mains de MM. Taschereau, Roy, Cannon, Parent et Fitzpatrick.

—Madame Marie Sylvio Letellier, veuve de feu Alex. Girard, employé civil, vient de prendre, par l'entremise de MM. Choquette, Galipault, St Laurent et Métayer, une action en dommages au montant de $500.00 contre la Cité de Québec. La défenderesse a fait des travaux de pavage sur la rue St Amable, où demeure Madame Girard, au cours de l'été dernier et le posage des trottoirs se trouve à bloquer une partie des fenêtres de la résidence en question, ce qui, d'après la demanderesse, diminue la valeur de sa propriété. La maison a aussi souffert par l'eau que l'on employait pour les travaux.

—Les travaux de démolition du dernier des vieux hangars à fret du Grand-Tronc-Pacifique, situé à l'est du quai East India, ont commencé hier. Personne ne regrettera la disparition de cette antiquité.

—Le feu s'est déclaré vendredi dans la maison du Dr Henry Ivers, 112 rue Richelieu. M. J. E. Dion, comptable, qui passait devant cette maison à ce moment, accourut pour en informer les occupants. Ne trouvant personne, il éteignait lui-même le feu. Mme Ivers était alors seule à la maison et malade. C'est grâce à la prompte intervention de M. Dion qu'elle doit la vie.

POSTE IMPORTANT.

Washington, 10. — Le maire élu de New York a abandonné le poste de percepteur des douanes de la métropole. Son successeur sera M. D. F. Malone.

PRÉCIS TÉLÉGRAPHIQUE de la DERNIERE HEURE

BEILISS ACQUITTE.

Kiev, Russie, 10. — Mendel Beliss, accusé d'avoir commis un meurtre rituel, a été acquitté.

UN SUICIDE.

Kentville, N. B., 10. — Mme W. B. Moore, femme d'un médecin de Kentville, s'est suicidée. Elle était malade depuis longtemps.

ACCIDENT FATAL.

Yarmouth, E. E., 10. — Earl Middletown, chauffeur d'automobile, a été tué dans un accident, hier soir. Il était âgé de 19 ans.

IL TUE SA MERE.

Kingston, N. Y., 10.—John Klein âgé de 12 ans, a tué sa mère d'un coup de fusil à air comprimé. Il s'agit d'un accident.

NOUVELLES COMPAGNIES

Québec, 10. — Des lettres patentes viennent d'être accordées par le lieutenant-gouverneur aux compagnies suivantes : — The Canadian Slate Co. de Québec, capital $100,000; La Compagnie Zoologique Nationale, de Montréal, capital $40,000; Bélisle et Cie, Limitée, de Wotton, capital $20,000; Adamson & Co. Ltd., de Montréal, capital $20,000; Le Prêt Provincial, Limitée, capital, $20,000; The Bélair Tank & Tower Co., de Montréal, capital $20,000; The Overseas Realty Co. Ltd., de Montréal, capital, $15,000; "The Sheldon School of Business Science, de Montréal, capital, $15,000.

LA CAUSE DU NEGRE CAMPBELL

Le prétendu meurtrier de Chs. Muir comparaît en cour d'Assises.

UNE MOTION DE LA DEFENSE ECARTEE

Le grand connétable Saint-Mars et le docteur Dugas témoignent.

Le noir William Campbell, accusé du meurtre de Charles Muir, au mois d'août dernier, était appelé à la barre de la Cour d'Assises, ce matin, pour subir son procès.

Dès le début de la séance, Mtre Wilfrid Pilon, son défenseur, fit motion devant le tribunal, demandant la remise de la cause au prochain terme, le témoin le plus important de la défense, le nommé Marshall, étant toujours absent de la ville et introuvable.

Le substitut du Procureur-Général, Mtre Walsh, malgré sa courtoisie bien connue, insista pour procéder immédiatement à l'audition de cette cause, déjà remise deux fois; L'Honorable Président du tribunal se rangea de cet avis et ordonna la formation du jury. Mtre Pilon, souffrant d'une laryngite, s'adjoint Mtre Cooper et l'on procéda à l'appel des jurés.

Cette tâche fut des plus difficiles car les récusations furent nombreuses de la part de la défense ; le rapport du chef de police de Cincinati publié dans presque tous les quotidiens de Montréal, accusant Campbell du meurtre de sa femme dans cette ville, contribuant pour beaucoup à influencer la libre décision des jurés appelés.

Presque toute la matinée fut prise pour la formation d'un jury mixte, demandé par la défense, qui fut ensuite assermenté, après l'exposé de la cause par l'avocat de la couronne.

Le premier témoin entendu fut M. Achille Saint-Mars, grand-connétable, qui produit divers articles trouvés en possession de l'accusé lors de son arrestation, par les détectives Kavanagh et Tierney. Entre autres: un chapeau de paille ayant appartenu à la victime, des billets de voyageur, au montant de $240, qui auraient été volés par Muir à un nommé Perrault ainsi que plusieurs autres pièces à conviction.

Le témoin suivant est le docteur Dugas, médecin légiste à la cour du coroner.

Dans l'examen du cadavre de la victime il constata une entaille profonde à la gorge, d'une oreille à l'autre, blessure assez grave pour avoir occasionné la mort. Il ne découvrit au cours de l'autopsie aucun symptôme de maladies ayant pu causer la mort.

La cause se continue et ne se terminera probablement pas avant deux ou trois jours.

LE ROI D'ESPAGNE GRAVEMENT MALADE

Madrid, 8 — Le roi Alphonse souffre d'une inflammation de l'oreille. Il a subi récemment une opération, qui n'a causé aucun soulagement. Une autre opération dangereuse sera peut-être nécessaire.

VAISSEAU EN DANGER

(Spécial à la PRESSE)

San Francisco, 10 — Un message par télégraphie sans fil annonce que le steamer "Pleiades" a été frappé ou s'st frappé sur un obstacle et qu'il est dans une position dangereuse. Il porte 50 hommes.

SARAH BERNHARDT.

Paris, 10. — Mme Sarah Bernhardt est revenue de Londres. Elle jouera bientôt sur la scène de son théâtre.

GENDRE ET BELLE-MERE AUX PRISES

Le premier réclame de la seconde la possession d'un enfant.

IL EXISTAIT UNE CONVENTION ECRITE

Le juge exige des garanties de la grand'mère du petit.

M. Adélard Trépanier a demandé, ce matin, à la cour Supérieure, un bref d'habeas corpus pour forcer sa belle-mère à lui rendre son enfant que, d'après sa déclaration, elle détient illégalement. Le demandeur était, par suite d'un premier mariage, le gendre de Dame Virginie Lefebvre à qui il a confié, après la mort de sa femme, la garde d'un bébé. Cette dernière refuse maintenant de le lui rendre sous divers prétextes, et allègue entre autres raisons que l'enfant lui appartient en vertu de conventions écrites intervenues entre elle et de demandeur.

L'hon. juge Beaudin a fixé la cause au 14 du courant, condamnant l'intimée à fournir un cautionnement personnel de $100 qu'elle se présentera alors devant la cour avec l'enfant.

UN INCENDIE QUI CAUSE DES DOMMAGES

(Du correspondant de la PRESSE)

Sherbrooke, 10. — Un incendie considérable a menacé de détruire tout le village de Marbleton, ce matin. Heureusement que le fort vent qu'il faisait changea subitement de direction et seule la propriété de M. Andrew Barter fut détruite. Toute sa demeure; ses granges remplies de la dernière récolte ainsi que quelques bâtiments de la ferme voisine ont été incendiés de fond en comble. Tous les habitants du village réunirent leurs efforts contre l'élément destructeur, mais le feu aurait certainement attaqué les maisons voisines si le vent ne l'avait repoussé vers la forêt. Les pertes s'élèvent à plus de $6,000, en partie garanties par les assurances. On ignore les origines du feu.

APPEL MAINTENU

(Spécial à la PRESSE)

Ottawa, 9. — En cour suprême aujourd'hui, jugement a été rendu dans la cause en contestation de l'élection de Richelieu, maintenant l'appel de M. E. A. D. Morgan, le candidat défait à la dernière élection partielle, et renversant le jugement rendu le 9 juin dernier, par l'honorable juge Bruneau, à Sorel, qui renvoyait la pétition du demandeur, sur les objections préliminaires, sous la prétention que les annonces avaient été insuffisantes.

La cour ordonne que la cause en contestation soit maintenant plaidée au mérite, à Sorel, dans le district judiciaire de Richelieu. Les frais de l'appel sont imposés au défendeur.

Ottawa, 10 — A la cour suprême, ce midi, on a décidé que la cause en appel au sujet de l'élection de Richelieu serait répétée et comme résultat la loi devra avoir son cours et la cause se plaider.

IL SE DIT INNOCENT

David Zacharie, le Roumain arrêté hier par le constable Wilbrod Lefebvre, du poste No 11, sous l'accusation d'avoir blessé son compatriote, Donata Morrisone, d'un coup de couteau, a comparu, ce matin, devant le magistrat Lanctôt et a plaidé non coupable. Enquête le 18.

UNE LUTTE A MAIN ARMEE TERMINE UN BAL POLONAIS RUE DES MANUFACTURES

Les combattants font un tapage infernal pendant que les bâtons, les pierres et autres projectiles volent dans les airs et que les détonations se font entendre nombreuses.—Deux constables sont blessés au cours de l'échauffourée.

Samedi soir, vers 11 h. 30, une immense clameur s'éleva, tout à coup, rue des Manufactures où une cinquantaine de Polonais s'étaient pris de querelle.

La bataille avait commencé pendant un bal, et l'instant d'après, tout le monde était dans la rue.

La bagarre dfut terrible. Les belligérants se servaient de tout ce qui leur tombait sous la main, bâtons, bouteilles, pierres, etc., On dit même qu'au moins cinquante coups de revolver furent tirés.

Les voisins effrayés par le bruit des détonations et par les cris des antagonistes, téléphonèrent en toute hâte au poste No 9.

Le lieutenant Bellefleur qui était de service, dépêcha les constables Lamothe, Williams, Chayer, Hogan et Smith sur les lieux, mais les agents furent bien mal reçus.

Les Polonais refusèrent d'obéir aux commandements des représentants de la loi et même ils se tournèrent contre eux.

En dispersant les étrangers, le constable Lamothe a été blessé à la main droite et au coude; le constable William a été aussi gravement atteint à la jambe par une pierre.

Les deux braves agents n'en continuèrent pas moins la lutte et, ce n'est que quand la rue fut libre des turbulents qui l'encombraient, qu'ils consentirent à se laisser conduire chez le docteur McGowen, qui leur prodigua ses soins.

Le désordre était tel que la police n'a pas pu faire même une seule arrestation. On croit que plusieurs Polonais ont été blessés, mais à mesure qu'un des combattants tombait, il était ramassé par ses amis et transporté dans les maisons du voisinage. Jamais les citoyens des environs n'ont été témoins d'une lutte semblable.

C'était comme une vraie guerre, nous disait-on ce matin.

LE ROI D'ANGLETERRE SE RENDRA A PARIS

Londres, 10. — On annonce, dans les milieux officiels, que le roi George V et la reine Marie se rendront à Paris, le printemps prochain. Les souverains quitteront Londres pendant le mois d'avril.

LA PRESENCE D'UN MEDECIN NECESSAIRE

Le tourne-clefs Henri Turcot, des cellules du palais de justice, s'apercevait, samedi midi, qu'un des prévenus confiés à sa garde, nommé Leadbetter, venait de tomber inconscient. Il courut près du malheureux, qui lui parut mort.

Turcot donna aussitôt l'alarme et un médecin se rendit auprès du malade. Il fallut près d'une demi-heure pour avoir la voiture d'ambulance de l'hôpital Notre-Dame, vu l'accident arrivé au téléphone, et il est heureux qu'un médecin se soit trouvé là; sans cela, l'homme serait certainement mort, faute des soins voulus.

Il y a souvent de 50 à 60 personnes dans les cellules du palais de justice, et il se rencontre de nombreux malades.

Plusieurs faisaient la remarque, ce matin, qu'il devrait y avoir un médecin, ou, tout au moins, un garde-malade, chargé d'examiner les prévenus qui souffrent d'une maladie quelconque, et de leur prodiguer ses soins en attendant leur transport à l'infirmerie de la prison.

POUR TENTATIVE DE VOL

Harry Shannon, 28 ans, sans demeure connue, a été arrêté par le constable Lanouette, du poste No 7, sous une accusation de tentative de vol de grand chemin.

Shannon, traduit devant le magistrat Lanctôt, a plaidé non coupable.

VENTE PROHIBEE DE CARTOUCHES

Le constable Mathieu, du poste No 14, a traduit, ce matin, devant le magistrat Lafontaine, un marchand, sous l'accusation d'avoir vendu des cartouches à un enfant de 14 ans.

La poursuite a été prise en vertu d'un des nouveaux amendements au code criminel.

Comme c'était la première fois qu'un prévenu était traduit en cour, en vertu de l'amendement, le magistrat s'est montré clément en ne condamnant le marchand qu'à $2. d'amende et aux frais, $7.40.

Le magistrat a déclaré qu'il sera beaucoup plus sévère une autre fois.

LA JEUNESSE LIBERALE

Salle Nationale, 270 rue Montcalm, coins Sainte-Catherine et Montcalm. Grande assemblée de l'Association de la Jeunesse Libérale de Montréal. Vendredi soir, le 4 novembre, à huit heures précises pour faire l'élection des officiers pour l'année 1913-1914.

PARTI DE HONG-KONG

Le "Mont-Eagle" a laissé Hong-Kong, samedi, pour Vancouver.

Gex, France, 10. — Des pluies torrentielles ont fait déborder les rivières. On signale de grands dégâts.

VERSION DE L'ECHEVIN E. LARIVIERE

Ses déclarations sont en contradiction avec celles du commissaire Dupuis.

AUTOUR DE L'ACHAT DU TERRAIN LAPOINTE

Un témoin déclare n'avoir pas donné un sou de récompense..

L'enquête municipale s'est continuée, ce matin, sous la présidence de l'hon. juge Fortin.

M. J. R. Barlow, surintendant du département de la voirie, est venu témoigner qu'il n'avait rien trouvé dans son département, relativement aux terrains achetés à Longue-Pointe.

M. l'échevin Emery Larivière vient expliquer ce qu'il sait des circonstances qui ont entouré l'achat du terrain de M. Lapointe.

Il a rencontré MM. Lapointe et Vinet à l'hôtel de ville et leur a dit qu'il n'avait pas objection à ce que la ville achète ce terrain, surtout au prix très modéré qu'ils en demandaient, mais qu'il ne le considérait pas très avantageux pour l'érection d'un poste de pompiers.

Il n'a jamais ordonné de sondages sur ce terrain. Après l'achat, il a demandé aux commissaires de faire des sondages; ils ont été faits, et c'est après cela que l'achat d'un autre terrain a été décidé. Il croit que ce dernier acheté est de meilleure condition que l'autre.

M. Larivière nie catégoriquement qu'il ait dit qu'il y avait du roc sur les terrains de Longue-Pointe.

Il ne s'est pas opposé au conseil au rapport des commissaires favorisant l'achat du terrain de M. Lapointe, parcequ'on demandait trop cher pour les terrains mis en vente.

A sa connaissance, le commissaire Dupuis ne lui a jamais demandé quelle était la nature du sol, dans cette partie de la ville, où se trouve le terrain de M. Lapointe, et il ne lui en a jamais parlé, dit-il.

M. Félix Dansereau produit son rapport sur le sondage fait sur le terrain de M. Lapointe; ce rapport donne à entendre que le fond du terrain était très mou. Le rapport est en date du 23 mai 1912.

M. Olivier Limoges, dans l'affaire des terrains de la rue Sherbrooke-est, produit son livre de banque, et explique ce qu'il à fait des $56,000, reçus de la ville, le 27 juillet 1911.

Comme le témoin a oublié ses chèques, il devra revenir demain matin.

M. J. P. Grace revient dans la boîte aux témoins et continue ses explications relativement aux circonstances qui ont entouré la vente de ses propriétés à la Ville.

Il demanda d'abord $55,000, pour la propriété de la rue Drummond, mais réduisit ce prix à $52,000 sur la demande des commissaires, et ils acceptèrent. Ce fut le maire Lavallée qui se firent leur interprète en cette occasion.

M. Janin, qui entre en ce moment, est interrogé immédiatement en rapport aux sondages faits sur le terrain de M. Hormisdas Lapointe, à Longue-Pointe.

Il a décidé ce travail, après une conversation avec les commissaires. Il avait des doutes personnels quand à la nature du terrain.

M. Grace reprend ensuite son témoignage et explique ce qu'il a fait des argents reçus et des profits réalisés en cette occasion. Le témoin n'apprend rien d'extraordinaire au tribunal, malgré l'interrogatoire très serré que lui fait subir Mtre Johnson, C.R.

M. Grace jure positivement qu'il n'a jamais payé un sou en commission ou récompense aux commissaires, échevins ou employés civiques, en rapport avec ses transactions.

Le chef Tremblay donna des explications quant à la part qu'il a prise dans l'achat du terrain de la rue Drummond. Il a approuvé cet achat, le terrain, étant très favorable à l'érection d'un poste de pompiers.

La séance est ajournée à midi et demi.

QUE VA REVELER CETTE ENQUETE?

Les constables Chouinard, Saint-Amour, Lapierre et L'Heureux du poste No 4, ont, depuis quelques jours, délogé au moins une quinzaine de jeunes enfants qui élisaient domicile dans les cours de la rue Saint-Dominique et de la rue Clarke, la nuit.

Les petits malheureux ont été découverts couchés dans des boîtes et grelottant sur un peu de paille.

Tous sont de petits Israélites. Ils ont été traduits, ce matin, devant le juge Choquet, qui a ordonné que la plupart d'entre eux fussent gardés à la maison de détention pour les jeunes délinquants, d'ici à ce que l'on fasse une enquête qui, dans l'opinion du juge, révèlerait un état de choses affreux.

UN BANQUET A L'EQUIPE DU 65ième

Mercredi soir, à l'arsenal de l'avenue des Pins, le 65ème régiment offrira un dîner aux sous-officiers et aux soldats de l'équipe qui a pris part au concours d'endurance, et à ceux qui ont pris part aux pratiques. Le lieutenant-colonel Osteil, qui arrive d'Europe demain, présidera. Le port de l'uniforme est de rigueur.

COMME HUERTA.

Mexico, 10. — La législature de l'état de Tamaulipas a été dissoute par le gouverneur militaire Rabago, qui, seul, représentera l'autorité fédérale.

ACTE IMPORTANT DANS L'HISTOIRE DU NATIONAL



M. A. L. CARON, président du National, signant, ce matin à son bureau, le contrat pour l'achat de la propriété de la rue Cherrier, qui deviendra le clubhouse de notre association athlétique canadienne française. A gauche de M. Caron se trouvent MM. Hervé Barrette, Armand Grenier et Mendoza Langlois. A droite: Albert Laberge, de la "Presse", J. N. Ledoux, trésorier du National, et le notaire Raouf Dumouchel. — Cliché du photographe de la "Presse".

IL FAUT PROFITER DE L'OFFRE EXCEPTIONNELLE QUE FAIT LA "PRESSE"

C'est aujourd'hui que nous publions en page 8 le premier coupon de la série de six, donnant droit à un portrait en relief sorti des ateliers des Beaux-Arts, déménagés maintenant au magasin à rayons Gareau, angle des rues Saint-Laurent et Mont-Royal.

A l'occasion des fêtes, c'est une aubaine pour tous nos lecteurs, car ces portraits ovales et bombés sont de véritables oeuvres artistiques.

Conditions à Remplir

Pour se procurer les portraits, on n'a qu'à remplir les conditions suivantes:

1o—Apporter ou envoyer la somme de $1.75;

2o—Faire accompagner cette somme de la série des six coupons de la "Presse";

3o—S'adresser, pour réclamer son portrait, aux Ateliers des Beaux-Arts, qui sont maintenant déménagés au grand magasin à rayons de J. O. Gareau, angle des rues Saint-Laurent et Mont-Royal;

4o—Mais l'argent et les coupons devront être apportés ou envoyés au Bureau de la "Presse", rue Saint-Jacques, d'où émanera l'ordre pour le portrait à être livré à la maison Gareau.

POUR LA CAMPAGNE

Les personnes qui ne demeurent pas à la ville pourront jouir des mêmes privilèges, mais il leur faudra verser, avec les coupons, $1.00 additionnel; c'est-à-dire envoyer la somme de $2.75. Le dollar additionnel est nécessité pour les frais d'emballage et autres.

Les autres coupons seront publiés demain et les jours suivants.

EMPLOIS DEMANDES

BUREAU DE PLACEMENT municipal gratuit, 193 rue Saint-Louis. Maisons d'oeuvre de toutes sortes fournies. Une visite des patrons est sollicitée. Bureau ouvert de 9 heures du matin à 12 heures, et de 1.30 heures de l'après-midi à 5 heures. Le samedi, on ferme le bureau à midi. Aza Filiatrault, gérant 7-6. Bell Main 1793.

APPRENTIE couturière d'expérience demandée, emploi chez modiste. S'ad. immédiatement 477 rue SteAmbroise St-Henri. 7—2

BONNE GARDE-MALADE demande emploi, bonnes références. S'ad. 411 Ontario Est. 7-2

CHAUFFEUR mécanicien expérimenté, sobre et honnête, demande position, avec licence et références. Uptown 3851 ou bien 189 Bréboeuf. 4-6

CHAUFFEUR d'automobile licencié, sobre et honnête demande emploi pour conduire n'importe quel genre d'auto. S'ad. 237 Bellechasse. 7-2

COMPTABLE, correspondant, français, allemand, anglais, 20 ans d'expérience, cherche emploi de suite. P. R., 124 rue Rosel, Montréal. 6—2

COUPLE FRANCAIS demande emploi dans hôtel privé, femme pour ménage, homme pour ouvrage général. S'ad. 1775 boulevard St Laurent.

FILLE âgée demande place comme remagrive chez 2 personnes, service extra, très respectable, proche de l'église. 1317 Hôtel de Ville. 7-2

DAME française demande ouvrage à la journée, pour laver le linge. 295B Champlain. 7-3

DEMOISELLE 24 ans possédant bonne instruction, sachant suffisamment l'anglais, initiée aux affaires, demande place de confiance. Fournira meilleures références. Ecrire à Mlle C. 341 St-Denis. 5—3

DESSINATEUR français de 1ère classe pour objets d'art, bijouterie, orfèvrerie, broderie, etc., demande travaux chez lui. Ecrire à boîte 454, la "Presse". 7-4

FEMME française sans enfants demande ouvrage à la journée ou à la semaine. S'ad. 177 rue Berri, au concierge. 7-4

FILLE DE CAMPAGNE demande emploi dans une maison privée, sachant la cuisine, ayant bonnes références. 1579 Clarke. 5—3

DEUX BONNES filles de couleur demandent position comme femme de fournée, bonnes références. S'ad. 13 ruelle St-Germain entre Maisonneuve et Ste-Catherine 5—3

DEUX bonnes filles de couleur demandent position dans maison privée, comme cuisinière, bonnes références. S'ad. 13 ruelle St-Germain, entre Maisonneuve et Ste-Catherin. 5—3

GARDE-MALADE diplômée, désire position dans bureau de médecin, hôpital ou maison privée. Meilleures références, conditions raisonnables. Tél. St Louis 5661, ou écrire 1148 St Denis. 7,8,9,13,15.

GARDE-MALADE compétente demande emploi. S'ad. 123 St Denis. E. 4192. 7,10,14,17

HOMME sobre et honnête demande emploi comme meunier, avec expérience, dans Montréal ou les environs. Ecrire boîte 392 la "Presse".

HOMME d'expérience dans clos de bois de setage demande position comme mesureur, fournira références. S'ad. 318 Bannantyne, Verdun. 6—2

HOMME expérimenté, breveté, et diplômé, demande bonne place comme couvreur ferblantier. S'ad. St-Hubert 9-5. 7—2

JEUNE Femme de la campagne demande place à la journée, pour faire le ménage dans maison privée ou pour faire les bureaux. Bonnes références. S'ad 249 St-George 7—2

JEUNES FILLES demande emploi comme fille générale dans maison de pension, ou privée. S'ad. 84 Sanguinet.

JEUNE FILLE demande emploi comme cuisinière dans maison de pension ou privée. S'ad. 185 St Thimothé.

JEUNE HOMME connaissant très bien anglais, français, sténographie, dans les affaires, cherche emploi comptabilité et ayant 4 années d'expérience clérical, demande emploi. Sobriété absolue et bon travailleur. S'ad. Boîte Postale 167. Rivière du Loup Station. 4—6

JEUNE HOMME sachant les différentes langues d'Europe, connaissant le commerce de nouveauté et muni de bonnes références demande emploi. Petit salaire suffit. Bell phone Main 5174, 109 Lagauchetière ouest. 4—5

JEUNE HOMME parlant les deux langues et ayant expérience demande position comme commis, marchandises ou épicerie. S'ad. 1307 Ontario Est. 7-2

JEUNE HOMME ayant quelque expérience dans l'épicerie ou la mercerie demande une position; peut donner références. Ecrire à boîte 382, la "Presse". 5—6

JEUNE HOMME fera toutes sortes d'ouvrage dans un bureau ou un magasin, homme d'écriture, habile à calculer, connaissant passablement la tenue des livres. S'ad. à A. A., 63 avenue Vizer. 7-2

JEUNE HOMME demande position comme distributeur, pourra fournir bonnes références. E. Marcotte, 533 Ontario, Maisonneuve. 7-3

MENUISIER meublier français demande ouvrage pour réparations dans votre résidence. M. Coulard. Tél. St-Louis 5363. 5—3

MODISTE demande couture, robes, costumes, manteaux, etc., bon marché pour se faire connaître, bon ouvrage. 8381 St André. Tél. Est 5266.

ON TROUVERA une créole comme femme de journée avec références. S'ad. 469 Laurier-Est.

PERSONNE sachant bien faire la couture à la main, demande position dans maison privée ou dans magasin. Ne se présente pas sans références. Ecrire à boîte 466, La Presse. 7—2

PROFESSEUR, 8 ans d'expérience, demande place dans école de ville ou de campagne. Meilleures références. S'ad. 1 Lambert-Ouest.

UNE JEUNE FILLE demande une position dans une manufacture. S'ad. E. L. 321 Ave. LaSalle, Maisonneuve.

UN AVOCAT Américain parlant anglais et français, vingt ans d'expérience, désire entrer au service d'une maison de commerce. S'adresser à Médéric Guilbault, Manchester, N. H. 7-4

VOUS TROUVEREZ une bonne femme de journée, femme de compagnie, No 283b Fabre. 7-2

VOUS TROUVEREZ une femme d'expérience pour prendre du lavage à la maison. S'ad. 100 Delorimier.

ELEVES DEMANDES

ANGLAIS, conversation, grammaire, etc., tenue des livres, arithmétique, clavigraphie sténographie française et anglaise, travail de bureau. Jour et soir. Individuellement. Attention spéciale aux personnes nerveuses ou délicates. Prof. Emery, 251 Sherbrooke ouest. Ne téléphonez pas, venez ou écrivez.

COURS SPECIAL de piano pour grandes personnes, avec lequel on peut apprendre à bien jouer en trois mois, évitant par là la monotonie de la pratique. Leçons jour ou soir. Prix modéré. Adresse, boîte 118, station postale B, Montréal. 205—26

ECOLE DE COUPE française, système du professeur J. B. Petit, aussi enseignement de la couture par des personnes d'expérience. Mme C. Gordon, 487 St-Denis, Montréal. —26

LEÇONS DE VIOLON, professeur diplômé au conservatoire de Turin, Italie, préparatoire à tous les degrés. A. Saivetti — St-Denis 236—12

MADAME LEROUX, professeur d'expérience, français, anglais, leçons privées jour et soir. Attention toute spéciale aux élèves arriérés. 418 Saint-Denis. 1—Lm.s

THEATRE. Elèves demandés dans toutes les branches du théâtre, vaudeville, danse, chant. On peut les placer dans des théâtres quand ils sont compétents. Prof. de New York, 262 Ontario Est. 7-6

HOMMES, GARCONS DEMANDES

APPRENTIS BARBIERS demandés, système moderne, quelques semaines suffisent, cours du soir si désiré, position assurée; seule institution canadienne-française en Amérique. S'ad. Modern Barber College, 62 Boulevard St Laurent, Montréal. 6-28

APPRENTIS. On demande de jeunes garçons pour apprendre le métier de cigarier. Z. Davis & Co., 209 St-Paul.

APPRENTI barbier demandé immédiatement. 342 Iberville.

ASSISTANT comptable demande jeune homme connaissant comptabilité, clavigraphie et sténographie préférés. Référence et salaire désirés. Par lettre, J. C. Rancourt 167 ave Belgrave N. D. G. 5—3

BARBIERS demandés, des bons, position permanente, bons gages payés. S'ad immédiatement chez J. Lamond, 42 rue Bonsecours, près St-Denis.

COMMIS d'expérience demandé pour épicerie et liqueurs, sachant l'anglais. S'ad. L. W. Chaput, 941 Ste-Catherine-Ouest. 7—2

HOMMES, GARCONS DEMANDES

ASSISTANT teneur de livre connaissant sténographie et clavigraphie. Ecrire Boîte 460 la "Presse".

BARBIER demandé de 1ère classe, position permanente. S'ad. G. Moineau, 558 St Antoine.

BARBIER demandé pour commencer immédiatement ou lundi. S'ad. J. E. Bénard, 7 Côte Place d'Armes.

BARBIER demandé. S'ad. 1261 Notre-Dame Ouest.

BON COUTURIER demandé. 814 Ontario-Est.

BON BARBIER demande une boutique à louer, où il prendra charge. S'ad. 424 ave. Delorimier, Montréal. 7-2

BOUCHER de 1½ à 2 ans d'expérience demandé. S'ad. 155 Aylwin.

BOUCHER demandé, parlant les 2 langues. 128 Coborne.

CIGARIERS DEMANDES

On demande des cigariers à la main et au moule, dans boutique ouverte. Prix de l'Union payés. Ouvrage permanent. Aussi empaqueteurs de cigares. Andrew Wilson & Co. 37 Récollet. 6—3 F

COMMIS pharmacien parlant anglais, de 2 à 3 ans d'expérience, avec références. S'ad. immédiatement J. H. Nault, 42 Ste Catherine Est, ou 975 Ste Catherine Est. 7-2

COMMIS EPICIER, ayant 6 ans d'expérience et références, demande emploi. S'ad. 445 Visitation.

COMMIS d'expérience pour hardes faites demandé, connaissant les deux langues. S'ad. immédiatement chez M. Blumer Bros., 270 Bird St-Laurent.

CONDUCTEUR d'express compétent demandé pour un charcutier. Devra bien connaître la ville. S'ad. 16 marché Bonsecours.

COUPEUR de chemises demandé, on exige homme capable et bien sobre. Ecrivez, dites âge, expérience, salaire et tous renseignements possibles. The Popular Shirt Co., Sorel, Qué. 5-4

COUPEURS d'expérience demandés dans la pelleterie, bons gages. S'ad M. Vineberg et Cie, 532 rue St-Paul.

COUPEUR DE FOURRURES de premier ordre demandé. M. Richer, 498 Saint-Laurent.

COUTURIER, un bon demandé immédiatement chez Hubert. S'ad. 703 Ontario.

COUTURIER presseur demandé pour réparations. J. D. Lafleur, 1382 Ste Catherine Est, 2ième étage.

COUVREURS en tôle demandés. S'ad 112 rue Montcalm. 7-2

DISTRIBUTEUR DE PAIN, demande boulangerie parisienne, 2183 rue St Laurent. 6-2

ELECTRICIENS pour ouvrage de conduits et installation générale demandé S'ad. Lymburner Ltd. coin Berri et St Laurent. 6-3

3 ELECTRICIENS demandés, à 2076 DeLaroche, St Louis 3501.

FERBLANTIERS couvreurs de première classe habitués à ouvrage d'intérieur et extérieur. Demandés aussi : de bons poseurs de tôle corrayée, immédiatement. S'ad. A. Bloxham, Metal Ceiling and Siding Co., 914 Delorimier.

FERBLANTIERS couvreurs demandés. S'ad. Jos. Bourcier, 350 Hibernia, Pte St-Charles.

FORGERON général demandé, deux ou trois ans d'expérience. S'ad. à Joseph Robitaille, forgeron, Saint-Laurent, 9-5. — Pointe aux Jacques-Cartier.

GARCON demandé, sachant lire et écrire les deux langues pour magasin dans manufacture. Limburner Limited, coin Berri et Commissaires. 7-2

GARCON d'expérience demandé pour travailler à la cuisine. S'ad. 74 Lagauchetière ouest.

GARCONS intelligents, honnêtes, travaillants parlant français et anglais, demandés immédiatement 2104 rue St-Laurent.

GARCON demandé comme messager, bons gages. S'ad. immédiatement à la National Opéral Co., 7 rue Bleury.

GARCON demandé comme messager, un qui connaît la ville. S'ad. pharmacie Amherst et Ste-Catherine.

GARCONS pour répondre aux cloches demandés. S'ad. Hôtel Riendeau, 60 Place Jacques-Cartier.

GARCON demandé, pour faire les courses et apprendre un bon métier, 357 rue Ontario Est.

GOBCON demandé pour faire les messages et rendre utile dans une pharmacie. S'ad. phar. Martineau, Marie-Anne et St Denis.

2 GARCONS demandés pour faire les messages le soir. Devront être ponctuels. $20.00 par mois pour commencer. S'ad. immédiatement 54 Notre-Dame ouest, chambre 4.

8 GARCONS demandés pour distribution d'annonces, salaire raisonnable, ouvrage régulier. S'ad. immédiatement, à 1246 St-Denis. Entrée par la ruelle, en arrière.

HOMMES, 2, ayant déjà vendu des terrains, demandés pour vendre stock d'une importante compagnie immobilière. Nous paierons salaire et commission à vendeurs avec record. Ecrire boîte 434, La Presse. 6—2

HOMME actif, intelligent et sobre demandé immédiatement, emploi lucratif et bon salaire, ex-agent d'assurance feu préféré. S'ad, boîte postale 1185. 6—2

HOMME à tout faire demande avec outils. S'ad. à la Factory Waste Co., 223 rue Wellington.

HOMME demandé avec cheval et voiture et possédant licence de colporteur, pour vendre de maison en maison. Emploi tout l'hiver. Salaire $20.00 par semaine. Inutile de se présenter à moins d'avoir une licence de colporteur. Ecrire à Boîte 490, la "Presse". 7-2

HOMME demandé pour faire la livraison dans un magasin de fruit. S'ad. 32 ou 34 Lamontagne, Léandre Ouellette.

HOMME d'écurie connaissant bien le soin des chevaux, strictement sobre et honnête. Inutile de se présenter sans avoir les recommandations voulues. S'ad. 685 Craig-Est.

DES HOMMES, âgés de 25 ans ou plus, deviennent commis des Postes du gouvernement canadien sur les chemins de fer, gros salaire. Examens fréquents. Ecrivez pour avoir gratuitement un exemplaire des questions posées. Franklin Institute, Dépt., 827 H. Rochester, N. Y. 206-21

DEUX HOMMES d'un moyen âge demandés immédiatement, connus vendeurs dans une Compagnie en voie d'organisation. Pour conditions, écrire Boîte 342 La Presse. 5-6

2 HOMMES demandés ayant une licence de solliciteurs ou de colporteurs pour prendre des commandes de maison en maison, gagne $2.50 à $4.00 par jour, payés le samedi soir, emploi pour tout l'hiver. Ne pas se présenter à moins d'avoir une licence. Ecrire à Boîte 490 la "Presse". 7-2

JEUNE GARCON demandé pour faire les commissions chez un tailleur. S'ad 191 Ste-Catherine Est.

JEUNE GARCON demandé immédiatement pour faire les messages. S'ad. à ch. 210 17 Côte de la Place d'Armes 7-2

JOURNALIERS DEMANDES, demain matin, et des manuoeuvres, pour dans quelques jours. S'ad. Trudeau et Lafrandoise, 518me Avenue Rosemont, près Masson.

MENUISIERS demandés. S'ad. coin Sherbrooke et Bellegrive Notre-Dame de Grâces. Tel St-Louis 6235. E Allarie. 7—2

30 MOULEURS sur fonte et acier pour moulage de machineries demandés. S'ad. à l'usine globulaire de chars et machineries Ltée, Montmagny, P.Q. 5-4

ON DEMANDE des menuisiers pour travailler au banc dans manufacture de portes et châssis. S'adresser après 7 heures, au No 176 Bourbonnière, Maisonneuve.

OPERATEURS, finisseurs et presseurs de manteaux et costumes de dames demandés immédiatement. S'ad. à Hishinsky Bros., 602 Blvd St Laurent, 2me étage. 5—3

OPERATEUR capable demandé, dans l'ouvrage sur commande. Ouvrage à l'année pour un bon homme. S'ad. à M. Allard chez McComber & Cummings, 373 rue St-Paul. 5—3

OPERATEUR demandé pour machine linotype, à Windsor Ont., pour journal français, voyage payé, bon salaire. S'ad. 56 rue du Collège St Henri. Téléphone West 2789.

PEINTRE, un premier de voitures demandé immédiatement, place permanente. S'ad. J. D. Courville, 550 Amherst.

CINQ bons peintres et tapissiers 118 Ave. Viger, après 5 heures. Tél. East 885. H. L. Lapalme et fils.

PHOTOGRAPHES demandé, jeune homme avec quelques années d'expérience dans le travail de la photographie, parlant les deux langues. Pas d'ouvrage le dimanche. S'ad. 196 Blvd St-Laurent.

PLOMBIER, on demande un bon plombier pour ouvrage général. S'ad. immédiatement à M. J. L. Vannier, maître plombier. Rue St-Georges Lapraire. 7—2

HOMMES, GARCONS DEMANDES

PLOMBIER demandé, connaissant les ouvrages en tôle, place permanente pour bon ouvrier. Fayard, 1697 St-André. 6—2

PLOMBIERS demandés. S'ad. 11119 Galt, Côte St Paul, entre 6 et 7 heures ce soir.

POLISSEURS d'expérience demandés pour le département du nickelage des poêles et des fournaises. Emploi permanent. The National Manufacturing Co. Ltd. Ottawa, Ont. 2-6

REPASSEURS DE CHEMISES

On demande des repasseurs d'expérience pour repasser des chemises neuves. Nous payons les plus hauts salaires en ville et nous garantissons de l'emploi à l'année. S'ad. à R. J. Tooke, Limited, 116 rue Craig Ouest. 5—3 F

STEAMFITTER un bon bons gages S'ad. 169 Rachel Est, St-Louis 4189.

TAILLEUR demandé, sachant bien la coupe et la couture pour enseigner aux élèves. S'ad. 341 Demontigny Est. 7-3

VENDEURS demandés. Lignes exclusives, position permanente, bons revenus garantis, pas d'expérience, dix postes à remplir. Ecrire à Luke Brothers, Limited, Montréal. 276-1.M.v-2

VENDEURS demandé pour calendriers et nouveautés d'annonce, bonne affaire pour l'homme voulu, position permanente. Ecrire à boîte 492 la "Presse". 7-3

VENDEUR demandé pour représenter une maison connue de Toronto, s'occupant d'une spécialité pour magasins à rayons et confection de dames ; à commission ; devra parler anglais et français. Références exigées. Ecrire boîte 489, La Presse. 7—2

VENDEURS demandés pour vente de terrains dans les meilleures subdivisions de Montréal. De splendides arrangements connus avec des hommes qui travaillent. Droit d'assistance est donnée. Les conditions de vente sont uniques. S'ad. Pool Company, 112, rue St-Jacques. 7—3

DEUX bons vendeurs d'expérience dans les viandes, trouveront une bonne position avec bon salaire chez E. A. Contant, 590 Marie-Anne Est. 7—3

$25.00 DE SALAIRE par semaine et bonne commission en sus seront payés à quatre vendeurs actifs et vigilents. Expérience de l'immeuble pas nécessaire. Personnes honnêtes et intelligentes ce qu'il importe. Des hommes tenaces et habiles peuvent facilement se faire $15.00 ou plus par semaine, d'ici à quatre semaines. S'ad. D. J. McA'Nulty, 271 Ste-Catherine Ouest. 10,11

FEMMES, FILLES DEMANDEES

APPRENTIES, on demande des filles apprenties pour apprendre à finir les fourrures. Gages payés. Ouvrage permanent à des personnes assidues. S'ad. à M. Trudel, chez McComber & Cummings, 373 rue St-Paul.

BONNE FEMME demandée pour ouvrage général dans un restaurant. S'ad. 84 rue St Jacques.

CIGARIERES DEMANDEES

On demande des cigarières à la main et au moule, dans boutique ouverte. Prix de l'Union payés. Ouvrage permanent. Aussi empaqueteuses de cigares. Andrew Wilson & Co. 37 Récollet. 6—3 F

CIGARIERES demandées, des rouleuses et des falseuses de moule. Aussi des filles pour travailler au moule. S'ad. à la Granda Hermanos Y Ca., 38 rue St-Pierre. 7-2

COUTURIERES à la machine, parfileuses, finisseuses demandées pour habits d'hommes. S'adresser lundi à 8 a. m., à 847A boul. St Laurent. 7-3

COUTURIERE demandée, sachant faire les boutonnières. S'ad. au tailleur, William Mitchel, 1546 Notre-Dame Ouest.

COUTURIERE de première classe demandée pour habits d'hommes. Bon salaire à une personne compétente. D. J. Turner, 232 rue St-Jacques, 2ième étage. 7—3

COUTURIERE demandée, une bonne, et une apprentie. S'ad. immédiatement à 373 rue St Georges.

COUTURIERE demandée première classe et un apprenti de 2 ou 4 ans d'expérience, plus haut salaire payé. Joseph R. Lamontagne, 231 Amherst. Tél. Est 1209. 5—6

CUISINIERE demandée au No 226 rue St Denis, une de première classe, et une fille de chambre pour une famille de deux personnes. Pas d'enfants. 2-6

DAMES demandées pour travailler chez elles. Ouvrage facile. Nécessaire de couseit et draperies. Peuvent faire de $3 à $5 par jour. Expérience pas nécessaire. Marchandises fournies. S'ad. Dépt. N, The National Decorating Co., 347 St James Chambers, Toronto, Ontario. 278—M.s—n

DEMANDE une femme pour ouvrage général dans la cuisine. Pas d'ouvrage le dimanche. 58 Carré Victoria, près Craig.

FAISEUSES de jupes à la machine expérimentées demandées à bons appointements. Emploi permanent et bons gages. The Montreal Skirt & Cloak Mfg. Co., 1040 Boul. St-Laurent. 7—2

FEMME de journée qui peut donner 2 jours par semaine, pour lavage et repassage, trouvera une bonne place en se présentant au No 42 ou 44 Demontigny, coin de la rue Villeneuve ouest, à Outremont; elle devra posséder de bonnes références. 6—2

FEMME demandée, pour laver et repasser à la semaine. S'ad. 423 St Paul.

FEMME DE JOURNEE demandée immédiatement, 1171 Delorimier.

FEMME de journée demandée, pour une couple de jours, faire du ménage et préparer le dîner et l'ouvrage le matin et après-midi, à l'année. S'ad. 71 St-Denis.

2 FEMMES demandées, parlant anglais et français, pour prendre des commandes de maison en maison, salaire $2.00 à $10.00 par jour, emploi permanent. Ecrire à Boîte 495, la "Presse". 7-2

FILLES d'expérience demandées pour travailler sur la machine à boutonnières et deux expérimentées dans le département des chemises. S'ad. à Dame Boisvenue, Montreal Shirt and Overall Co., 1446 ave. Hôtel de Ville. 2-6

FILLES demandés comme assistant teneur de livres, connaissant la sténographie et clavigraphie. Ecrire Boîte 459 la "Presse".

FILLE de salle demande emploi, parlant anglais et français. S'ad. 95 Ste-Catherine Est.

FILLE demandée, capable pour ouvrage général dans un restaurant. S'ad. 1429 Ontario Est.

FILLES DE SALLE demandées, deux bonnes filles de salle expérimentées, ayant servi dans les bons restaurants de Montréal; $6 par semaine. 291a ou 299 St Denis.

FILLE demandée, pour aider aux soins du ménage, 3 soirs libres par semaine, au choix, bons gages. S'ad. immédiatement, 259a Boyer.

FINISSEUSES demandées pour manteaux de fourrures. Bons gages à des personnes d'expérience. S'ad. McComber & Cummings, 373 rue St-Paul. 5—3

FINISSEUSES. Bonnes finisseuses trouveront de l'emploi pour finir les manteaux de fourrure. Belle occasion pour une position et bon salaire. S'ad à McComber & Cummings, 373 rue St-Paul. 7—2

FINISSEUSES DE FOURRURE

FINISSEUSES DE FOURRURES de première classe ayant de l'expérience, demandées chez Sellers-Gough Fur Co. Ltd., rue Sainte Catherine Ouest. 5—3

JEUNE FILLE demandée, de 14 à 15 ans, pour la manufacture, ouvrage permanent. S'ad. après 9 hrs. a.m., American Button, 769 Henri Julien. 5—3

JEUNE FILLE de 16 à 17 ans demandée pour ouvrage facile de bureau. Devra avoir bonne apparence. S'ad. J. B. Savard, 502 Ste Catherine Est, bureau 201.

JEUNE FILLE demandée pour aider au ménage dans une famille privée, devra coucher chez elle. S'ad. 827 St-Hubert. 7—2

JEUNE FILLE demandée ayant de l'expérience pour servir au compteur et ayant de bonnes références, sachant parler les deux langues. S'ad. Pharm. Leduc, 454 St Denis.

JEUNE FILLE de 15 ou 16 ans demandée pour aider aux soins du ménage, bons gages. S'ad. 300 Frontenac. 7-2

JEUNE FILLE de 14 à 16 ans demandée pour prendre soin des enfants et aider aux travaux légers du ménage. 294 Visitation, coin Ste Catherine.

JEUNE FILLE demandée pour aider au travail et garder les enfants, travail facile. 2376 Waverley.

PERSONNE demandée pour tenir une maison. S'ad. 243 de Montigny Est.

FEMMES, FILLES DEMANDEES

PETITE FILLE demandée pour aider aux travaux légers du ménage. S'ad. 1035 avenue Girouard.

PLIEUSES DE CHEMISES

On demande des filles actives pour plier les chemises et faire autres travaux dans la buanderie, se présenter à la Alliance Mfg. oC., 1615 rue Clarke. 5-3 F

PLIEUSE

de blouses de dames expérimentée demandée. Emploi permanent à l'année. S'ad. à The G. H. Harrower, 109 rue Latour. 5 F

PRESSEUSES d'expérience demandées, pour presser des blouses de dames. Bons salaires pour des personnes habiles, aussi des examinatrices et opératrices sur les machines spéciales, ouvrage à l'année, prenez l'élévateur 4ème étage, D'Allaird, Rettle Ltd. 149 Notre-Dame Ouest. 7—3

AGENTS DEMANDES

AGENT VOYAGEUR demandé pour vendre aux marchands comme side line la Phillsdol Stock Food, bonne commission. T. Maillet, médecin vétérinaire, 1859 Ste Catherine Est. 4-8

AGENTS sollicitEurs demandés, hommes et femmes pour la vente de terraine. Gros salaire aux gens vigilants. S'ad. le soir de 7 à 8 hrs., 365 Clifford. 5-6

AGENTS solliciteurs demandés, expérience requise, hommes sérieux salariés et commission payés. S'ad. immédiatement au gérant général Le Prêt Ouvrier Limitée, 521 Ste-Catherine Est, près Amherst. 5-6

AGENTS. Pourquoi représenter des maisons sans valeur quand vous pouvez vendre à de meilleures conditions et des meilleurs arbres pour nous. Il nous faut présentement agents recommandables dans tous les districts non représentés. Bons gages à la semaine. Stock garanti. Six cents acres. Etabli depuis trente ans. S'adresser pour détails, Pelham Nursery Co., Toronto, Ont. 284-1.M.—n

AGENTS demandés immédiatement pour vendre à commission des légumes. S'ad. 1069 Dorion, Est 6199. 6-2

AGENTS SOLLICITEURS demandés de suite, pourront fournir de bonnes références. L'apparence personnelle doit être bonne. Grandes chances de succès pour hommes actifs et intelligents. S'ad. J. R. Savard, 502 Ste-Catherine-Est. Chamtre 203, de 3 hrs. à 6 hrs. et de 7 hrs. à 9 hrs. soir. 7-2

AGENTS avec un capital de $5 à $15 pour vendre avec nos marchandises, vous faire le mois de $45 à $60 par mois. S'adresser de suite The Gilding Caster Co., 332 Dorchester Est, Montréal.

AGENTS-COLLECTEURS demandés avec bonnes références, ayant 35 à 45 ans. S'ad. de suite, le matin à 8 heures, 502 Ste-Catherine Est, chambre 206.

DEUX AGENTS expérimentés demandés pour organiser une compagnie limitée. Pour conditions s'ad. à chambre 3, No 22 Ste Catherine Est. S'ad. 8 à 9 a.m. et après 5 hrs. p.m.

NOS AGENTS à QUEBEC gagnent plus $10.00 journellement. Montréal vous pouvez doubler. Venez de suite. Vente dernière merveille du jour. Handy Light Co., 117 St-Denis. 7-2

NOS AGENTS à Québec gagnent plus $10.00 journellement. A Montréal vous pouvez doubler. Venez de suite. Vente dernière merveille du jour. Handy Light Co., 117 St-Denis. 7-2

ON DEMANDE

de bons agents, salaire $15 par semaine et forte commission, pour vendre des lots à 25c par semaine sans argent comptant ni intérêt. Expérience et références exigées. S'adresser 50 Notre-Dame ouest, chambre 21-23. 4-4 F

AGENCES DEMANDEES

AGENCES de toutes sortes demandées, expérience de 20 ans. Ecrire à boîte 243, la Presse. 2-6

MAISON D'IMPORTATION faisant voyager en France et en Belgique demande représentations de tout article. Ecrire à M. Karelsen, directeur de l'Importation Excelsior, 73 Boulevard Saint-Michel, Paris. 2-6

ASSOCIES DEMANDES

ASSOCIE demandé avec capital $4500. Chance exceptionnelle pour homme désirant se faire position lucrative, pourra se faire salaire $15 à $18 par semaine. 1123 Ste Catherine, Viauville.

ASSOCIES demandés, pouvant fournir un capital de $300 à $500 dans un commerce lucratif, se fera une position. Ecrire Boîte 324 La Presse. 2-6

ASSOCIE demandé, par A. Messier, agent d'immeubles, au No 221 Ste Catherine Est, avec un petit capital, et devra s'adresser directement, affaire privée. 5-6

ASSOCIE demandé, une maison de commerce de Montréal a une très belle position à faire à un homme sérieux possédant un capital de $5000 à $10000. Ecrire boîte 450 la "Presse". 6—6

ASSOCIE demandé, actif ou commanditaire, par une compagnie limitée, faisant affaires dans la province de Québec. Emploi permanent et bons gages. The Montreal Skirt & Cloak Mfg. Co., 1040 Boul. St-Laurent. 7—2

ASSOCIE demandé avec tout petit capital, pour extension d'une affaire solidement établie. Fonds complètement garantis, gros bénéfices. Ecrire motte 438 La Presse.

ASSOCIE demandé, pour bureau d'agence d'immeubles, ayant $500 à $1000, bureau établi depuis longtemps. Ecrire Boîte 456 la "Presse". 10, 12, 14, 15

SERVANTES DEMANDEES

SERVANTE demandée dans famille privée, bon chez-soi pour la personne voulue. S'ad. 256 Parc LaFontaine. 4-4

SERVANTE générale demandée sachant faire la cuisine pour petite famille, 4 personnes, pas de lavage ni de repassage, bons gages. S'ad. 1295 St-Denis. 5-3

SERVANTE générale demandée, personne d'un moyen âge préférée, excellent chez-soi et bons salaires. S'ad. 352 Fabre. 6-2

SERVANTE demandée, bien recommandée pour une petite famille, au No 145 ave Esplanade, coin Rachel. 4-2

SERVANTE demandée, pas de lavage, pas de jeunes enfants, inutile de se présenter sans être munie de références. Mme A. D. Dupont, 1970 St-Laurent.

SERVANTE GENERALE demandée, une bonne personne âgée préférée, références exigées, famille de 2 personnes, bons gages, 2121 St Laurent.

SERVANTE générale demandée, pas de lavage avec références exigées. S'ad. 14 Rachel Est.

SERVANTE demandée, pour famille sans enfant. S'ad. 8 de Lanaudière, St-Louis 1261.

SERVANTE générale demandée, petite famille, pas de lavage, pas d'enfants. 406 Sherbrooke.

SERVANTE demandée sachant bien faire la cuisine pour famille privée. S'ad. Tél. Est 2258. 7-2

SERVANTE demandée, pas de lavage ni repassage. S'ad. 26 Visitation.

SERVANTE demandée, bonne servante âgée préférée, pour petite famille de trois personnes, bons gages. S'ad. 1321 St Hubert.

SERVANTE d'expérience demandée, pas de lavage. S'ad. 2246 St-Denis, près St-Zotique

SERVANTE demandée, une bonne servante avec références exigées. 132 rue Berri.

SERVANTE demandée, une jeune fille de 16 à 18 ans pour travailler dans une famille privée, ouvrage léger. S'ad. 587 Champlain.

SERVANTE demandée, une bonne fille française, demande position dans une maison privée ou à la journée. S'ad. 214 Delaroche. 7-3

SERVANTES demandée pour ouvrage général. S'ad. J. B. Bissonnette, 514 Wolfe. Tél. Est 2975.

SERVANTE générale. Personne connaissant la cuisine, fille de campagne préférée. S'adresser avec références, au No 129 Panet, de 10 hrs. à 12 hrs. a.m. de 4 à 5 hrs. p.m. 7-2

SERVANTE demandée, fille générale pas de lavage ni repassage, salaire $18, $20 à $25 par mois. S'ad. 1972 Clarke. 7-4

SERVANTE demandée, jeune fille d'une quinzaine d'année comme aide pour deux enfants 4 et 5 ans, très bon chez-soi. 1054 Sherbrooke, près Delorimier.

SERVANTE générale demandée, pour petite famille. Bon chez-soi. Devra parler un peu anglais. 934 rue Tupper.

SERVANTE générale demandée, pas de lavage, ni repassage. S'ad. 134 St-Hubert. 7-2

SERVANTES DEMANDEES

SERVANTE générale demandée, bons gages pour personne capable, pas de lavage. 761 Notre Dame Ouest, coin de la rue Versaille, à la pharmacie. 7-4

SERVANTE demandée pour aider aux soins du ménage, pas de lavage. 1373 Clarke.

Servante demandée, sachant faire cuisine, pas d'enfants, pas lavage, bons gages, 1131 DeLorimier.

SERVANTE demandée, sachant faire cuisine, pas d'enfants, pas de lavage, bons gages, 293 St Denis.

SERVANTE générale demandée, bon chez-soi, S'ad. 448 Lagauchetière. 7-2

SERVANTE générale demandée, famille 3 personnes, pas de lavage, références exigées. 253 Sherbrooke, près St Denis. 7—2

SERVANTE générale demandée, une bonne fille de campagne préférée. S'ad. 184 Christophe-Colomb.

SERVANTE demandée dans famille de deux enfants âgés et le père, une personne âgée préférée avec bonnes références. 1033a St Antoine. Tél. Westmount 4258. 7-2

SERVANTE générale demandée, avec références. S'ad. No 201 St Hubert.

SERVANTE générale demandée pour, bonnes références. O. H., 798 St André, 2ème étage.

CHAMBRES A LOUER

AMHERST 271. Chambre meublée à louer, usage du téléphone, chambre de bain, monsieur seulement. 7-3

AMHERST 261 coin Ste Catherine, 3e étage, chambre et salon sur devant, lumière électrique, eau chaude, usage du téléphone, famille privée. 7-2

BERRI 535, près Ontario. Magnifique chambre double meublée, sur le devant, pour un ou deux messieurs, famille privée. 5-2

BERRI 145. Belle grande chambre double sur devant, avec pension de 1ère classe. Améliorations modernes, confort du chez-soi. Mlle A. Lafrenière. 10,16,18

BERRI, 162. Belle chambre à louer, sur le devant, chauffée à l'eau chaude, usage du téléphone, famille privée. Tél. Est 475.

BERRI, 1106. Chambre meublée à louer, famille sans enfants, rue Berri près de chez les Pères St Sacrement.

BLOOMFIELD, 647. Outrement, belle grande chambre à louer, améliorations modernes, pour monsieur ou dame. $10. par mois. 7-2

BOULEVARD ST JOSEPH EST, 54, bonne chambre meublée à louer, famille de trois personnes.

CADIEUX, 823. Grande et petite chambre, famille privée avec pension. Bonne localité, près carré St-Louis.

CHRISTOPHE COLOMB, 280, salon double à louer, usage de la cuisine, famille belge. 7-3

CHRISTOPHE COLOMB 156, 2 chambres meublées bien éclairées, grande et petite famille privée, belle localité, plus bas que Mont-Royal.

CLARKE, 1329, près Rachel, chambre meublée confortable, dans famille privée. Prix modique. 7-2

DE LA ROCHE 91. Chambre simple sur le devant, meublée, usage du gaz, famille privée.

DEMONTIGNY est 265 chambre à louer au 2ème et 1er salon double, gaz bien éclairés. 5-3

DROLET 451 chambres meublées ou non à louer, dans famille privée.

DORCHESTER EST, 343. Chambre double, sur devant, étage du bain, téléphone, prix modéré. 5-3

DORCHESTER OUEST, 226. Chambres doubles meublées avec poêle à gaz dans chambres, pour couple marié ou deux messieurs, prix modérés. 7-2

HENRI JULIEN 597. Arrière-salon à louer, pour un ou deux messieurs, pas d'enfant, possession immédiate, $1.25 par semaine.

HENRI JULIEN 597. Jolie grande chambre à louer avec bonne pension, entretenu proprement, pas d'enfant, pour un ou deux messieurs.

HOTEL DE VILLE 1422 jolie chambre meublée, double ou simple, bien éclairée, dans famille privée pour monsieur. 7-2

HOTEL DE VILLE 374, Belle chambre sur le devant, éclairage électrique, bon chez-soi pour personne convenable dans petite famille. 7-2

LA FONTAINE, 1063, entre Dorion et Delorimier. Grande chambre à louer dans une famille privée, pas d'enfants. 5-6

MANCE 425. Grand boudoir, chambre double, en avant, eau chaude, lumière électrique, convenable pour dame ou monsieur d'affaires. 7-2

MONTEE DU ZOUAVE 16. Chambre à louer, électricité, téléphone, famille privée. 5-5

MONTES DU ZOUAVE 25. Magnifique salon double, meublé à ne

A VENDRE

AIGUILLES DE GRAPHOPHONE. Trois millions d'aiguilles de qualité supérieure s'adaptant aux Graphophones Columbia ou Victor, 60c le mille pour un temps limité. Expédiées par la poste. Graphophone, 24A rue Victoria, Montréal.

AMEUBLEMENT de 12 pièces, toutes bien louées, rapportant $170 par mois, loyer $50.00. S'ad. 154 Boul. St Laurent. Main 8321. 2-6

AMEUBLEMENT à vendre, tout neuf et de première classe, loyer $35, revenu $118. A vendre, cause de santé. 93 St-Denis, Mme Montville. 6-2

AMEUBLEMENT à vendre, 5 pièces avec continuation du bail, louera bon marché. S'ad. sur les lieux. 113 St-André. 6-2

A VENDRE, Poêles, mobilier de chambre, buffet, table d'extension, couchettes de fer et de cuivre, tapis, prêts, etc., etc., comptant ou à crédit. P. Guibord, 725 Ontario Est, près Visitation. Tél. Est 2929. 154-313

AMEUBLEMENT de 6 appartements à vendre avec continuation du bail, maison moderne et meublé dans les derniers goûts. 180 Lafontaine, Viauville. 4-5

AMEUBLEMENT de 19 appartements à vendre, 13 appartements, bien loués, rapportant $160 par mois, aussi téléphone et gaz. Prix $850. Adresse 256 St Denis. 4-6

AMEUBLEMENT à vendre 6 à 12 chambres; louera, plus bel endroit rue Ste-Catherine 294, pour chambres, bureau, pension, en face théâtre Passe-Temps, coin St-Denis. S'ad. 3 à 8. 5-6

AMEUBLEMENT d'une jolie maison, 9 pièces, loyer $26, chambres occupées par pensionnaires de 1ère classe. Il faut vendre absolument d'ici au 15. Venez voir. 430 St Dominique. 5-6

AMEUBLEMENT de 10 pièces, donnant gros profits, bon centre, long bail transférable, chauffage rentré, bargain. 5 Ste Elisabeth, près Craig.

AMEUBLEMENT à vendre, 8 appartements, n'ayant servi que durant le mois d'octobre, bon marché; cause de départ. S'ad. 36a Sanguinet.

AMEUBLEMENT à vendre, moitié prix, poêle à gaz, couchettes, tables, chaises, prélarts, etc. S'ad. 1769 Notre-Dame Ouest, entre 9 et 11 a. m., mercredi et jeudi, ou téléphoner à Westmount 1590. 7-2

A VENDRE manteaux en peluche noire de $80., dernière mode, 38 buste, pour moitié prix, aussi manteaux ratine brune, 36 de buste, pour $15., cause mortalité. S'ad. 271 Laurier ouest. 2-6

A VENDRE, cloth, manteau de fourrure, robes de toilette, pour cause de deuil, à 297 St-André. 4—4

A VENDRE, show-cases, armoire vitrée, fournaise avec fourneau et Tortue No 1, aussi lampes à gazoline à grand sacrifice. S'ad. 2994 St-Laurent, St-Louis 3119. 5-5

A VENDRE, bon marché, un ameublement de bureau complet, en chêne solide, n'a jamais servi; chance exceptionnelle pour un notaire, un avocat ou un comptable. S'ad. à Prévost & Jacob, 107 St-Jacques. 6—3

A VENDRE, set de salon, aucune offre raisonnable refusée, poêle tout neuf prélarts toutes sortes et meubles 4 jeunes chiens espagnols, deux carabines, machine à coudre. S'ad. 506 Drolet, entre 6 et 8 du soir. 4—4

A VENDRE, deux appartements bien meublés, loyer $8.00 par mois; vendra à bonnes conditions. 255 Demontigny-Est, en haut de la boucherie, entrée en arrière. 7-6

A VENDRE comptoir de 60 pieds, bargain pour prompt acheteur, vendra par 10 ou 20 pieds. L. Benoît 839 Mont-Royal Est.

A VENDRE pour $5.00 poêle à gaz, chance exceptionnelle. S'ad. 821 Ste-Catherine Maisonneuve.

A VENDRE, buffet et table de salle à manger assortis en chêne, ainsi que rug de 3½ x 4½ verges, mobilier de salon de 4 articles, et un orgue Estride en 4 caisses en noyer, en bon état. Vendra bon marché à prompt acheteur. 967 St-Hubert.

BEAU TROUSSEAU de baptême neuf. 1231 Dorion.

BELLE FOURNAISE, marque Dorchester, No 12, presque neuve; vendra seulement $12. S'ad. 4288 Aylwin. 7-6

CLAVIGRAPHE Remington No 7, garanti tout neuf, à vendre pour $40.00 comptant, ayant coûté $50.00 comptant. S'adresser O. Ledoc, 419 St Hubert, entre 6 et 7, mercredi soir.

COFFRE-FORT solide, de seconde main, en excellent état, convenant à toute sorte d'affaires. A vendre à bon marché si on le prend immédiatement. Ecrire Boîte 691 la "Presse".

DEUX magnifiques Roll Top, 1 garde-robe, 1 cabinet à argenterie, 1 porte-chapeau, 1 grande table de réception; le tout en chêne Mission solide. 179 De-Laroche, près Mont-Royal. 5-6

FOURNAISE de passage à vendre, Imperial Oxford, n'ayant servi que quinze jours, sera en vue samedi, 8 novembre. S'ad. 464 St-Hubert.

GARNITURES ELECTRIQUES pour plain-pied de 6 pièces, au complet avec abat-jour, la meilleure valeur en ville. Prix rég. $25. Notre prix $16.50. S'adresser à W. & C. Cleveland 284-14

GRAMOPHONE Victor avec cabinet pour disques et 6 records neufs, $20 pour le tout. Gramophone vendu séparément $18. 24A rue Victoria.

GRANDE réduction de chapeaux, plumes, aigrettes, marabouts, à des prix très bas; faut vendre à grand sacrifice pour cause de départ. Visite sollicitée. 851 Visitation. 3-6

LIT-MEUBLE, tour neuf, à vendre, S'ad. 1197 St-Valier, Boul. St-Denis. 7—2

MACHINE SINGER pour tailleur, aussi 2 tables pour couturier à vendre, à bon marché. S'ad. 1461 Ste Catherine Est, ou 140 Fulham.

MEUBLEZ VOTRE MAISON maintenant. Prenez connaissance de notre système de crédit. Rappelez-vous qu'avec $1.00 par semaine vous réglez votre compte de meubles. Nous vendons des meubles des salles à manger, des poêles, des rideaux, des couvertures, etc. M. Feldman, 1390 Notre-Dame Ouest, coin Charlevoix. Main 1910. 3c0—26

MEUBLES—A vendre, sommier en cuivre solide ayant coûté $75.00; bureau en bois, de chêne Mission; cabinet à porcelaine, beau mobilier de salon, table de salon, machine à coudre Singer presque neuve à tête bascule; buffet en chêne, table de salle à manger, six chaises, sofa désassorti, recouvert en soie grège, canapé en cuir, sofa en acier, beau tapis de table, le tout pour $200.00, presque neuf, 714 Saint-Antoine. 7-2

MEUBLES à vendre, set de chambre, salle à dîner, sofa, fournaise, cadres. S'ad. N. Pavan, 440 Lagauchetière Est, Tél. Est 6288.

PARDESSUS doublé en fourrure à vendre, avec collet en astrakan, en parfait ordre. S'ad. 206 Plessis, N. Hélair. 6-2

PARDESSUS d'hiver garni de loutre, longueur du dos 45, à vendre, cause de mortalité, a coûté $90, pour $65. S'ad. 284A St Antoine. 6—6

PHONOGRAPHE PATHE, qualités supérieures, trois grandeurs de rouleaux s'y adoptent. Jolis morceaux, couvertures de drap pour automobile, le tout à vendre à sacrifice. S'ad. Bell Tél. Est 2236.

POELES en fonte et acier, fournaise, moulin à laver, échangerons vieux poêles pour des neufs. M. Robert et Cie, 340 Mont-Royal Est, coin Saint-Louis 1135. 303-26

PUPITRE à vendre, celui exposé actuellement dans notre vitrine, il est composé de 40 sortes différentes de bois. Il contient un million cinq cent mille morceaux; c'est le seul objet en son genre au monde. Pour plus de détails, s'ad. ou écrire à Georges Savages, 60 rue Murray, Ottawa. 7—6

SACRIFICE, sofa en velours, ouvrant, presque neuf, fournaises tortue, 2 neuves, gazelier à 2 branches, très joli, couchette imitation acajou, table de cuisine, prélarts, 1976 Christophe Colomb. 7-6

UN GRAND MANTEAU châle d'opéra, ou de ville, doublé de fourrures, pour dame; aussi manteau neuf en poney, grandeurs pour fillettes de 8 à 12 ans; aussi que grand coffre doublé en zinc convenable pour fourrures, à vendre, bon marché. Se présenter au No 228 rue Sherbrooke Est. 3-6

THE UNIVERSAL FURNITURE CO., bureau principal: 52 rue Craig Ouest, en haut. Meubleurs de maison au complet. Nous avons un système libéral de crédit et comptant. Vente remarquable de rugs d'une valeur spéciale actuellement en vigueur. 295-1,M,s

VICTROLA neuf à vendre $20.00 comptant, y compris 400 aiguilles. Une aubaine. C. W. Lindsay Limited, 512 Sainte-Catherine Ouest.

VICTROLA neuf, à vendre $31.95, $5.00 comptant et $1.00 par semaine, y compris 6 registres, double face, et 400 aiguilles. Venez le voir. C. W. Lindsay Limited, 512 Sainte-Catherine Ouest. 7-3

A VENDRE

PETIT CHIEN FOX à vendre. S'ad. à 31 Vitré Est.

VOUS N'AVEZ pas besoin d'avoir l'air pauvre parce que vous n'avez pas autant d'argent que d'autres. M. Feldman, le vendeur de vêtements pour hommes et femmes, vous habillera des pieds à la tête pour $1.00 par semaine. Fourrures: une spécialité. 1233 rue Notre-Dame Ouest, coin Dominion. Main 7721. Apportez cette annonce et vous pourrez avoir une enveloppe parfumée gratis. 300—25

BERCEUSE EN ROTIN GRATUITE

Nous donnons une belle berceuse en rotin, d'une valeur de $8.00, à toute personne achetant des meubles pour $50.00 au comptant ou à crédit. Nous avons un grand assortiment de meubles, poêles, tapis, etc., et nous ouvrirons un compte pour $1.00 par semaine. Avant de faire un achat, veuillez venir nous voir. Montreal House Furnishing Co., 450 rue Ste Catherine Est, angle St André. Tél. Est 226. 275-50 F

CHEVAUX, VOITURES, HARNAIS

AVEC l'onguent liquide "Campbell" pour les pieds de chevaux, pas besoin de graisse ni cataplasmes, ni trempage, etc., elle seule suffit. A vendre chez Jos. Papineau, 1479 Notre-Dame ouest. 6—2

A Vendre à sacrifice, cheval de promenade, voiture d'été, d'hiver, harnais, échangerait pour terrain, chance exceptionnelle pour prompt acquéreur. 1101 Ontario Est ou 1567 St-Hubert. 4—5

A VENDRE à sacrifice, cheval, voiture et harnais, le tout en son ordre, vendra aussi séparément. S'ad. E. Gibeault, épicier, 1671 St-Jacques, St-Henri.

BEAU GROS CHEVAL de 1400 lbs, âgé 7 ans, de première classe pour n'importe quel ouvrage, vendra ou échangera pour un plus petit. 247 De la Roche. 7-6

BEAU CHEVAL, 1280 lbs., 7 ans, de première classe pour la route et l'ouvrage, $125; aussi beau grand cheval de sang pour carosse ou express, $60. 932 Henri Julien. 7-4

BON GRAND CHEVAL rouge à vendre, environ 9 ans, 1150 lbs; garanti parfaitement sain, dompté sous tout harnais et selle. Aussi bon harnais. 140 Cherrier. 1-26

BON CHEVAL à vendre, pesant 1,400 livres, garanti sans aucun défaut, ainsi que roulement et attelage, bon marché. Ecurie Bélanger, 2 Ste-Elisabeth, près Craig.

CHEVAL A VENDRE, un beau cheval brun, 9 ans, travail et promenade, pesant 1200 à 1250. S'ad. Denis grocery 1560 St-Denis. 6—3

CHEVAL brun à vendre, bien sain, 7 ans, garanti sans défauts, pesanteur 1050, prix $80, à l'essai. 335 Amherst.

DEUX MAGNIFIQUES juments, à vendre, 1,000 et 1,200 lbs., bien saines, âges: 4 et 5 ans, garanties sans défauts. S'ad. à N. Lareau. Tél. Est 6512. 7—2

QUATRE CHEVAUX de promenade à vendre. Bien domptés pour la ville et très doux. S'ad. D. Dagenais 540 Amherst 3-6

HARNAIS de toutes sortes, quelques-uns de seconde main. Je fabrique les capotes d'auto et de voiture, coussins, garnitures, couvertures imperméables, couvertures à chevaux. Réparations de toutes sortes. D. Doweil, 102 rue St Henri. 1-26

JUMENT noire sans défaut 9 ans pesant 1050 lbs harnais fin et boghei (rubber tires) aussi harnais pour express—vendra le tout pour $175.00 S'ad. St. Hyacinthe 556 Pare Lafontaine 4-4

MARCHE AUX CHEVAUX — Cours à bestiaux du Grand-Tronc 110 rue Bridge Montréal, P. Q. A. W. Jacobs propriétaire. Téléphone Victoria 391. Cent vingt-cinq chevaux à vendre à l'encan, mardi, le 11 novembre à 11 a. m. Nous offrirons deux cents chevaux de trait pesant de 1400 à 1700 livres, de la Baie St-Paul Lumber Company; aussi deux chars venant de la Nipigon Construction Company, chevaux venant de cesser de travailler et prêts à recommencer; aussi un lot de bons chevaux de l'Ouest, choisis avec soin par nos acheteurs pour cette vente. Dans cette vente les acheteurs trouveront certainement le cheval qu'ils veulent avoir: gros chevaux de trait, chevaux d'express, chevaux de selle ou couples assortis bidets et chevaux pour voitures légères. Tous ces chevaux seront visibles à nos écuries lundi, le 17 novembre. Consignations sollicitées. Pour plus amples informations, téléphonez, téléphonez ou adressez-vous à A. W. Jacobs, propriétaire, Victoria 391 ou T. W. Foster, encanteur. Téléphone Westmount 4285. P. S. — Nous ferons nos ventes régulières à l'encan tous les mardis et vendredis à 11 heures a. m. Les personnes qui ont quelque chose à vendre dans ce qui concerne les chevaux voudront bien nous les envoyer. Notre vente suivante aura lieu vendredi, le 21 novembre, à 11 heures a. m. A. W. Jacobs, propriétaire, T. W. Foster, encanteur. 7—6

MAGNIFIQUE musk-rat et huit robes d'étoile ou automobile faites en vison manteau long en mouton de Perse, perdessus chat sauvage, piano carré, 211 de Laroche, près Mt-Royal, St-Louis 6315. 2—6

MAGNIFIQUE trotteuse et ambleuse, mesurant août 6½, saine et sans défaut, aucune offre raisonnable refusée, aussi robes, Ste-Catherine, 211 de Laroche, près Mt-Royal. St-Louis 6315. 2—6

MAGNIFIQUE CHEVAL arabe pour promenade, et voiture légère; sain, pesanteur 950 livres. S'ad. 51 Quatorzième, Lachine, Lachine, Qué. 6-2

QUELQUES véhicules d'été à vendre à très bas prix et de 150 à 200 sleighs de toutes sortes, prêts pour l'hiver. Qualité, modèles, formes et prix qui conviennent aux acheteurs avisés. R. Latimer Co., 447 St-Jacques. 3-6

VOITURES A LAIT pour les bouteilles et les bidons. Aussi embouteilleur et glacière, bon marché. S'ad. 101 Bennett, Maisonneuve.

CHEVAUX TONDUS

ALLEZ faire clipper vos chevaux par pouvoir électrique en 20 minutes, satisfaction garantie, 203 rue Wolfe près Ste-Catherine. Edmond Boisvert, Est 1469. Spécialité: Voitures doubles. 203—26

ALLEZ FAIRE clipper vos chevaux à l'électricité chez D. Dagenais, 540 Amherst, coin Ontario. Tél. Est 1206 Satisfaction garantie et ouvrage fait avec soin. 2-26

CHEVAUX tondus à l'électricité par C. A. Lamothe, autrefois de la rue St Paul, maintenant à 238 Ontario ouest (anciennement rue Berthelet). Pour Fleury. Uptown 6397 207-26

PIANOS, ORGUES A VENDRE

A VENDRE, Piano droit, style Louis XV 7⅓ octaves, clavier ivoire et ébène. Occasion unique. 268 parc Lafontaine, près Napoléon. 5-4

A VENDRE, piano Mason & Risch, valant $425, 6 mois d'usage, vendra bon marché, conditions faciles à prompt acheteur. S'ad. Tél. Est 3225 ou 375 rue Berri. 5—6

A VENDRE, piano droit acajou, a servi 2 mois. A coûté $400. Vendra $145. Aussi meubles de chambre, acajou et tan-is de velours 3 x 3. Le tout d'ici à jeudi, 1114 Dorion, Est 4288. 7-6

A VENDRE, piano droit, acajou, cadre en acier, a servi 2 mois, a coûté $400, pour vendre d'ici à jeudi pour clore succession. Prix $145. 1114 Dorion. Est 4288. 7-6

CHICKERING, piano droit, caisse en palissandre, modèle uni, portée complète, son et mécanisme excellents. Prix d'origine, $600.00, payable $20.00 comptant et $8.00 par mois. Layton Bros., 550 Ste-Catherine ouest, angle Stanley. 7, 10, 12,

PIANO de prix, carré à vendre, son entièrement plein. Sacrifiera pour $65.00. Vaut bien $300.00. Aussi meubles de ménage à sacrifice. 514 St-Denis. Tél. St-Louis 5261. 6—2

PIANO A VENDRE, un beau, bon marché. S'ad. 2191 rue Mance. 7-4

ORGUE DOMINION, $49

Un bel orgue Dominion à 5 jeux, 5 octaves, caisse en noyer de fantaisie, en parfait état, splendide qualité, vendu à raison de $5 comptant et $4 par mois, ou $40 tout comptant; aussi d'autres occasions en fait de pianos et d'orgues, à la maison de pianos et de musique de Shaw, 370 Ste Catherine Ouest. 6-2 F

PIANO DROIT POUR $165

Un beau piano droit de 7 1-3 octaves, caisse en palissandre, beau son, à conditions faciles de $15 comptant et $6.00 par mois, ainsi que d'autres occasions à la maison de pianos et de musique de Shaw, 370 Ste Catherine Ouest. 6-2 F

COMMERCE A VENDRE

A VENDRE magasin de fermeuses, bon petit stock frais, clientèle anglaise, affaires pour comptant. Raison de vente, autre commerce. S'ad. appartement 6, Princess Patricia, 2525 Mance. 7-4

COMMERCE A VENDRE

A VENDRE, étal de boucher, restaurants, épiceries, théâtres de vues animées, maisons de pension et diverses manufactures. Pour détails complets, s'adresser P. A. Masson, 182 Ste Catherine, Est 2817. 2-6

A VENDRE, épicerie et restaurant à vendre à 1044 Ontario est, cause maladie. 6—4

A VENDRE, par Jean Castelli. Désirez-vous acheter ou vendre, soit épicerie, magasins cigares, chaussures, hôtels, maisons meublées pour louer des chambres, vues animées, clos de bois, beurreries, pharmacies, écuries de louage, ronde d'habit, etc., adressez-vous en toute confiance à Jean Castelli, 120 Ste Catherine, bâtisse La Patrie. Etabli depuis 23 ans. Tél. Est 4563. 1-12

A VENDRE par Philippe Padvani, 117 Ste Catherine Est.

ÉPICERIES, hôtels, magasins, restaurants, chaussures, vues animées, beurreries, terres, lots, propriétés, etc.

MAISONS meublées, rues Ste Catherine, St Hubert, Berri, Sherbrooke, St Denis, St Laurent, Inspecteurs, Beaubien et autres rues.

DÉSIREZ vous vendre, acheter, échanger un commerce quelconque et avoir prompte satisfaction, adressez-vous Philippe Padvani, 117 Ste Catherine Est, en face la "Patrie". Est 4209. 6—6

A VENDRE, 2 restaurants, bonbons, tabac, cigares, bonne place d'affaires pour une personne voulant s'en occuper. A qui la chance, pas d'agents. 132 Dorchester-Ouest. 6-6

A VENDRE par St Léon, 38 Notre-Dame Est.

RESTAURANT première classe, recettes $2,500 mensuellement.

MAISONS meublées pour louer des chambres, Quick lunch, épiceries, boucheries, boutiques de barbier, vues animées, dans quartier populeux.

TERRE de 600 acres, près Richmond, moulin à scie et à farine avec 500 arpents de terre, beurrerie conséquente.

MAGASINS de nouveautés, papeterie, merceries, magasin général, terres, terrains et maison. Antoine St Léon, 38 Notre-Dame Est. Tél. Main 8527. 6-6

ACHETER, ECHANGER, VENDRE par Meunier, 117 Saint-Denis, tous commerces, terres, propriétés.

BOUTIQUE DE BARBIER, tabac, bien située, $300.

ON ECHANGERAIT terre, 20 milles de Montréal pour propriété.

THEATRE vues animées, quartier populeux, pas licence.

AUSSI épiceries, hôtel, boucherie, etc.

UNE des meilleures épiceries licenciées de Montréal, $2000 de stock. Echangerait pour propriété.

POUR réussir rapidement à bonnes conditions, voyez Meunier, 117 Saint-Denis. Est 6202. 7-6

A VENDRE salle à manger, 9 appartements meublés, rue commerciale, bénéfice, $200 clairs par mois. Vendra à sacrifice. Cause: maladie. Ecrire boîte 483 la "Presse". 6-2

A VENDRE, maison pension meublée, 19 pièces, un des plus beaux sites, revenu $125 par semaine, vendra à sacrifice, cause maladie. Ecrire boîte 484, La Presse. 6—2

A VENDRE, pharmacie, dans le centre de la ville, coin de rues, excellentes conditions pour prompt acheteur. Il me faut vendre d'ici quelques jours, pour que l'acheteur puisse bénéficier des avantages du bail. Ecrire Boîte 467 la "Presse".

BELLE EPICERIE licenciée à vendre, recette $450. à $550. par semaine, vendra par inventaire. Raison de vente, départ du propriétaire pour la Campagne. S'ad. 1072 St-Urbain 7—3

BON ETAL de boucher, avec stock et roulant, à vendre à sacrifice. S'ad. 152 Versailles, Parc Extension. 2-6

BON HOTEL dans une magnifique petite ville, qui se trouve dans un grand centre, avec belles dépendances, je vendrai tout meublé. Revenu garanti annuellement $2,500 à $3,000.00, très moderne, sur la ligne du C. P. R. pour autres détails, s'ad. à Chambre 613, 71A Saint-Jacques. Tél. Main 8269 ou 8534. 6-6

BOUTIQUE de réparages, pressage d'habits, bonne clientèle, sera vendue conditions faciles. S'ad. 111 Bourbonnière.

BOULANGERIE avec chevaux, voiture d'été et d'hiver, faisant 800 pains par semaine, bonne chance pour prompt acheteur. S'ad. H. C. Beaudin, Saint-Antoine Abbé, P. Q. 8 10,11,14,15,17

COMMERCE à vendre, 4 épiceries non licenciées situées sur des coins de rues. A vendre ou échanger pour propriétés. Adresse 221 Ste-Catherine Est. Phone 5501 pas d'agents. 4—6

EPICERIE moderne, grosse clientèle, vente au comptant, stock $2,500, prendrais terrain en acompte ou petite propriété. Pour détails, s'ad. 1213 Delorimier. 7—6

EPICERIE non licencièe et restaurant à vendre, avec logis en arrière, belle grande cour, chauffé à l'eau chaude, cause de maladie. $650 comptant. 2924 St Hubert. 6-6

EPICERIE licenciée, boucherie à vendre, stock $9,000, Ste-Catherine Est, 24 ans d'existence, cause d'affaire $150,000 par année, qui la chance, je me abandon des affaires. L. D., 539 Ste-Catherine Est. 6-2

EPICERIE à vendre, bonne place d'affaires. S'ad. 372 rue Papineau. 7-2

ETAL de boucher à vendre, faisant de bonnes affaires, cause de vente maladie. 485 Demontigny Est. 2—6

ETAL de boucher à vendre, coin de rues, recette $800 par semaine, vendra à sacrifice cause départ. Ecrire Boîte 485, La Presse. 6—2

FABRIQUE moderne, à vendre, en beton armé, à l'épreuve du feu, 25,000 pieds de plancher — pourrait être agrandie, lot 246 x 180. Voies d'évitement de chemin de fer en avant et en arrière. Bonne localité. Pour plus de détails, s'ad. à J. A. Phin, 400 Logan ave., Toronto, Ont. 7—6

MAGASIN à vendre, librairie, papeteries, bonbons, cigares, article d'écoles, le seul magasin de ce genre dans la localité. Bonne place d'affaires. 254 rue Adams. 305—12

LICENCE D'EPICERIE à vendre, transférable dans n'importe quelle partie de la ville. S'ad. E. Brabant, 105 Moreau. Phone Labelle 1683. 6-2

MAGASIN GENERAL à la campagne à vendre, ainsi que 3 maisons situées dans le village sur bord de l'eau Ottawa, faisant de bonnes affaires, vente pour cause de santé. S'ad. N. P. Lalonde, St Placide, Qué. 7-6

MAGASIN de bonbons, cigares bijouterie et de fantaisie et de piété, fruits etc. Echangerait pour propriété et partie en argent. Un des meilleurs et des mieux situés à 902 De St-Valier, St-Louis 6296. 7-6

MAISON meublée, à vendre, de 15 pièces, chambres toutes louées, bonne place pour maison de pension, vendra bon marché, cause maladie. 326 Dorchester Ouest. 7—2

MAISONS PENSIONS à vendre, 13 et 14 appartements, près Station C.P.R., chauffée eau chaude, seulement, $750, moitié comptant. S'ad. Désaulniers, 509 Notre-Dame Ouest. 7-2

3 MAISONS meublées à vendre, chambres toutes louées, place 1ère classe, cause de vente départ pour l'ouest, 149 Dorchester. 4-4

RESTAURANT licencié à vendre ou échanger contre propriété. Bonne recette, établie depuis longtemps, loyer, $45.00 par mois avec logement. S'ad. Ph. Gougeon, 1023A St-Antoine St-Henri. Tel Wmt 4358. 3—6

RESTAURANT et épicerie à vendre avec trois grandes pièces, une cour cimentée et aussi une écurie. Loyer $13 par mois. Prix $450 net. 4-6

RESTAURANT et épicerie, bonne place d'affaires pour personne voulant bien s'établir. S'ad. l'avant-midi, 256 Beaudry.

RESTAURANT bien connu, faisant très bonnes affaires, valant $800, vendra $400 pour prompt acheteur, il faut vendre d'ici deux jours. 633 Dorchester E.

RONDE DE LAIT à vendre, tout en bouteille, avec bonne condition. S'ad 68 Ste Marguerite, St Henri. 2-6

RONDE de lait à vendre, bon marché pour prompt acheteur. Cause de vente: départ pour la campagne. S'ad. 648 DeGaspé. 7—6

SAINT-DENIS, 556, Maison de pension à vendre, 8 chambres, très bien meublées. A visiter de 3 à 5 heures après-midi. Chambres toutes louées. 4—6

TRES GRANDE épicerie de coin et magasin de liqueurs à louer, 881 ave. Henri Julien. Garnitures gratuites. Grande cave sèche. Prix réduit. Bon emplacement commercial. 6-2

VUES ANIMEES, rue Notre-Dame ouest, un théâtre qui paie. Profit de l'année passée $3,700. Pour comptant, prix excessivement bas, cause de départ, 250 sièges, pourrait contenir 800. Pour détails, P. A. Masson, 182 Ste-Catherine, Est 2817. 3-6

FOURRURES A VENDRE

A MOITIE PRIX, plusieurs milliers de plastres de magnifiques fourrures pour dames et messieurs, chapeaux, casquettes, en bas du prix coûtant. Michaud et Falardeau, 48 Place Jacques-Cartier, près marché Bonsecours. 2-6

FOURRURES A VENDRE

BEAU MANTEAU en mouton de Perse, 3-4, buste 38, aussi parure de renard noir; une occasion, il faut vendre. S'ad. 1591 Cadieux, 3ème étage, près Mont-Royal.

CAPOT DE CHAT sauvage pour homme et pour femme, vendra à grand sacrifice. S'ad. 817 St Denis.

FOURRURE. Une dame sacrifiera magnifique parure de fourrure noire, avec têtes et queues sur l'étole et le manchon, pour $15; aussi paletots de fourrure pour homme pour $15. 1053 Bordeaux. Tél. Est 7142. 7-2

MANTEAU de mouton de Perse, chance exceptionnelle, valant $300, pour $150, 44 pouces de long. S'ad. entre 9 heures a. m. et 6 heures p. m., à Eugène Corbeil, 340 Hôtel de Ville. 2—6

MANTEAU en mouton de Perse à vendre. S'ad. 610 rue Lafontaine, près Jeanne d'Arc, Maisonneuve. 6-2

MANTEAU de near seal à vendre bon marché. S'ad. 176 Rivard.

MANTEAU en chat sauvage à vendre. 40 buste, en bon ordre, très long, bon marché. S'ad. 1226 rue Berri.

MANTEAU mouton Perse magnifique à vendre, tout neuf, aussi costumes, robes de soie, à bon marché. Le tout en bon ordre. 614 St Denis.

MANTEAU de fourrure à vendre, de $175 pour $100. Tout neuf. S'ad. 81A Ste Famille.

PARURE de fourrure, noire, grande étoile et manchon, en splendide condition, sacrifiera à $12; aussi pardessus doublé en fourrure pour homme, ayant coûté $40, vendra pour $16. 1096 Dorion. 7-5

RETAILLES de mouton de Perse à vendre. Pr. Cantin, 1587 rue St Jacques. 2-5

FOURRURES PAR PAIEMENTS

Manteaux en fourrures de différents genres, longueur de cinquante pouces, valeurs de $150 à $250.00. Nous avons un grand assortiment d'étoles et manchons de $4.00 en montant. Une visite vous convaincra chez M. Feldman, 1233 Notre-Dame-Ouest. Tél. Main 7721.

FOURRURES

FOURRURES. Tous genres de fourrures à vendre, à bon marché, à la semaine et à conditions faciles. M. Podvoll, 67 Boulevard St-Laurent. Tél. Est 431. 2-8 F

MOUTON DE PERSE

Si vous n'avez pas encore examiné les manteaux que nous offrons pour $150.00, ne retardez pas plus longtemps à venir prendre les avantages de cette vente spéciale. McCombe & Cummings, 273 St Paul. 7-6

BALANCES DE PRIX DE VENTES

ON DEMANDE à acheter des balances de prix de ventes. Bon marché pour du comptant. Heebo Frigon, 1084 St-François-Xavier. Tél. Main 6975. 287-28

COMPTABILITE, COLLECTION

L. FONTAINE, auditeur, comptable, liquidateur. Edifice C. P. Telegraphe, No 4 rue Hôpital. Main 612. Collection de comptes, loyers, etc. 236-1,M,s-n

PRETS SUR HYPOTHEQUES

A. JETTE & CIE, courtiers en immeubles, (Etablie 1885), prêts sur propriétés, édifice Crédit-Foncier, 35 St-Jacques, Main 7097. Achat et vente de propriétés, prêts sur 1ère et 2ème hypothèque. Collections, achat créances. 287-212

AVEZ-VOUS BESOIN D'ARGENT. Argent à prêter sur hypothèque, montants de $1,000, $1,200, $2,500, $3,000, $8,000, $28,000. Premiers venus, premiers servis. S'ad. V. R. Hérard, 97 St Jacques. 301-17

A PRETER, ville ou campagne. Notre bureau étant établi depuis près de 20 ans, vous aurez satisfaction si vous avez besoin d'argent sur terre, maison, lot, assurances. Ecrire à Osw. Chaput Cie, édifice banque Toronto. 2-26

ARGENT à prêter sur première et deuxième hypothèque, R. Faribault, notaire, successeur de Leclerc et Faribault, notaires, 52 St-Jacques, Ch. 101. Main 6?8. 3-26

ARGENT à prêter sur hypothèque. Conditions pour convenir aux emprunteurs. Montreal Loan and Mortgage Co., 14 Canada Life Bldg. 189 rue Ste Jacques. 3-26

ARGENT A PRETER sur hypothèque et achat de balance de prix de vente. S'ad. G. A. Terrault, Notaire, chambre 405, 102 St-François-Xavier.

8, 10, 12, 13, 14, 15

ARGENT à prêter sur 1ère hypothèque à 7 p.c., gros et petits montants. Ls. Jos. Robillard, notaire, 502 Ste Catherine Est, ch. 108. Tl. Est 5822. 6-6

ARGENT A PRETER sur première hypothèque. Ecrire Boîte 467 La Presse. 7-4

A PRETER, dix ou dix-sept cents plastres sur première hypothèque. Propriété de ville. Répondre en anglais. P. St John, 79 rue Sherry.

AVIS — Avez-vous besoin d'argent sur hypothèque, gros et petits montants? Adresses-vous à Thos. Touzin, notaire, 60 Notre-Dame-Est, chambre No 4. Main8538. Le soir, 947 St-Denis, St-Louis 1514. 2 1 M. V.

J'AI actuellement de l'argent à prêter sur 1ère, 2ème et 3ème hypothèques, à des taux avantageux. J. E. Legault, 43 St Gabriel. Main 4733. Soir, Est 5229. 305-26

NOUS assumerons les hypothèques sur propriétés, s'ils sont payables dans un an ou plus. Pour détails écrire sans délai Boîte 1, Presse. 6—6

PRETS sur hypothèque. Achat de comptes, créances hypothécaires et de terrains vacants. Transactions commerciales négociées. H. Lemire, Notaire, 54 Notre-Dame Est, chambre 29, Main 2. 203-312

PRETS sur 1ère et 2ème hypothèque, balance de prix de vente. J. A. Hébert, N. P. chambre 29, Crédit Foncier. Tél. Main 3862. 12-n

PRETS sur hypothèque, achat d'hypoques, balances de prix de vente, bons billets. A. Filon et Cie, 62 St-Jacques. Main 3777. 171 Parc G. Carrier, Westmount 2922. 156-312

PRETS sur hypothèque, achats d'hypothèque, balance de prix de ventes, bons billets, etc. J. H. Richardson et Co., 195 Ste Catherine Est. Tél. Est 3579. Ouvert tous les soirs. 254-312

$2,000 à prêter à 5% sur 1ère hypothèque. S'ad. notaire Faribault, 52 St-Jacques.

$3000 à prêter, 1ère hypothèque. S'ad. A. S. Simard, 215 St André. Est 3383. 7-4

ON DEMANDE A EMPRUNTER

DEMANDE D'EMPRUNT, $1,500 sur propriété de $4,000, en première hypothèque. S'ad. 3695 rue Boyce, Longuepointe.

HYPOTHEQUES demandées, 1ère hypothèque de $9,000, propriété valant $25,000, et une 1ère hypothèque de $6,000, propriété valant $16,000. Veux payer 8 p. c. Ecrire à 1490 Marquette, M. Kazarinsky. 5-5

ON DEMANDE à emprunter $3000 à 7%, première hypothèque sur propriété située dans Maisonneuve, bonnes garanties. R. Galloury, 706 Ste-Catherine-Est. Est 5411. 4-6

ON DEMANDE à emprunter $12,000, à 7%, sur une propriété de $30,000, à Outremont, 1ère hypothèque. S'ad. M. E. Clermont, 216 St-Laurent. 5—4

ON DEMANDE A EMPRUNTER $5,000 sur 1ère hypothèque, sur propriété de $10,000. Je paierai sept p. c. d'intérêt et bonne commission au prêteur. S'ad. 1550 Chabot. 5-3

ON DEMANDE à emprunter de l'argent 1ère hypothèque, propriétés construites, placements sûrs. J. A. Emile Boileau, notaire, chambre 52, édifice Trust and Loan, 30 Saint-Jacques. Main 7805. 25,28,30,3,5,7,10.

ON DEMANDE à emprunter $2,500 en 2ème hypothèque sur propriété valant $12,000, la première hypothèque de $3,400. S'ad. 215 St André. Tél. Est 3583. 7-4

$2000 et $3500 à $4500 demandées à 6% et 5% sur 1ère hypothèque; autres montants demandés jusqu'à $10,000. Martel & Côté, notaires, 20 St Jacques, Main 2716. 162-312

ARGENT DEMANDE

On demande des montants de $200 à $5,000. Placement absolument garanti, devant rapporter de 25% à 50% de bénéfice annuel. Demandez détails, J. E. Bouvier, notaire, 70 Rachel Est. Tél. St-Louis 1466. 3—6 F

ON DEMANDE A ACHETER

LES PERSONNES qui désirent vendre leur propriété ou terrains, sont priés de voir ou écrire immédiatement au Crédit Immobilier Franco-Canadien, 46 Notre-Dame Ouest, Montréal. 4—4

ON DEMANDE acheter pardessus long en chat sauvage de seconde main pour homme de 6 pieds. S'ad. Mederic Lacaisse, St-Sulpice, Cté L'Assomption. 3-6

ON DEMANDE A ACHETER

ON DEMANDE à acheter une terre située au Sault-au-Récollet, à proximité des chars. Avec conditions faciles. Donner la grandeur, les conditions, telles que comblen comptant et la balance comment payable, c'est-à-dire les conditions les plus faciles. Pas d'agent. Ecrire à boîte 365, la "Presse". 4-3

ON DEMANDE à acheter des hypothèques, 1ère ou 2e pour du comptant ainsi que des billets. A. Hoolahan, 361 rue Daniel. 7-6

SI VOUS DESIREZ vendre hypothèques ou balances de prix de ente, consultez-nous. Nous avons un client avec $200,000. Persons affaires rapidement avec gens sérieux. S'ad. Johnson et Dagenais, 58 St Jacques. Main 1404. 6-6

A VENDRE OU A ECHANGER

A VENDRE ou à échanger, une automobile, quelque mois d'usure seulement, avec

CONCOURS DEVINETTE UN LOT GRATUIT



A vous de venir chercher un lot donné gratuitement en trouvant le chemin qui vous est tracé dans le labyrinthe ci-dessus, pour vous rendre à la

PLAMONDON REALTY CO.
260 Ste-Catherine Est, près Saint-Denis.

Après avoir tracé au crayon le chemin, découpez cette annonce et envoyez-la-nous avec 10c pour que nous vous fassions parvenir un plan de notre subdivision du

Parc LAC MASSON

LES BAINS

Désignez sur le plan le lot que vous aurez choisi.

INFORMATIONS DEMANDEES



Mme Rose Granger recherchée pour cause d'héritage.

Cette femme est recherchée par sa mère Mme Edouard Granger qui a besoin de retrouver sa fille qui vient de perdre son père pour les fins de règlement de succession.

Mme Rose Granger est une jeune femme d'environ 30 ans, elle a habité Montréal depuis quelques années, elle doit y être encore.

Mme E. Granger recevra avec reconnaissance tous renseignements qui pourront lui faire connaître l'adresse de sa fille.

Adressez à Mme E. Granger, Brigham ou S. Noiseux notoire, Farnham, P. Q. FF.

INSTITUT DENTAIRE FRANCO-AMERICAIN



No 162 rue St-Denis
MONTREAL

Nos dents sont très belles. Naturelles. Satisfaction garantie.
42—1,m,v—As

Cartes d'Affaires

PROFESSIONNELS

AVOCATS

BAKER W. A., C. R. Avocat, 58 St-Jacques, Résidence 52 Adam. Tel Lasalle 890. 290-1,j,v,n

McAVOY D., C. R. avocat, 4 Bout. St Laurent. Main 7191, s'occupe spécialement de droit concernant les compagnies. 148-1-n

NOTAIRES

COUTU & SAVIGNAC, notaires, Commissaires Cours Supérieure, District de Montréal, Administrateurs de successions; Prêts d'argent, Achats de créances, 97 St-Jacques, Montréal. Ch. 73-83. Tél. Main 7731. 251—L.M.a.

COLLECTIONS

SALAIRE, loyer, billets, jugements et réclamations de toute nature, collectés au percentage partout. Nous pouvons avoir votre argent. L'agence Mercantile Vanier, 15 St-Jacques, Montréal. 246—290

DETECTIVES

"EMPIRE SECRET SERVICE" — Nous entreprenons toutes affaires légitimes pour compagnies, marchands ou des particuliers. Surveillance, enquêtes, renseignements. Références exceptionnelles. No 271 Ste-Catherine Ouest. Téléphone Uptown 8202. 304-26

Dans le Monde de l'immeuble

M. A.-E. Ogilvie a vendu à M. C.-M. Hart le lot 1688-81 et une partie du lot No 2, quartier Saint-Antoine, situé rue Sherbrooke-Ouest, près du No 730, au prix de $45,000.

M. N.-J. Lacoste a vendu à M. L. Nadeau les lots 8,294 et 295, et 279-746, quartier Saint-Jacques, avec maisons, 164 à 180, rue Visitation, et 175 à 179b, rue Beaudry, pour $32,000.

M. G. Lamarre a vendu à M. F.-E. Wilson le lot 823, quartier Saint-Antoine, contenant 4,103 pieds carrés, pour $20,000.

MM. Byers et Anglin ont transporté à Anglin Limitée la propriété, située rues Mance, Beaumont et Esplanade, pour $16,831 et autres considérations. Ce sont les lots 641-2-23 à 31, 35 à 43 et 65, quartier Laurier, avec bâtisses y érigées, ainsi qu'une voie d'évitement.

Le Dr F. Théoret a vendu au Dr G.-T. Moreau les lots 35-10 et 11, Outremont, avec maison, 262, avenue Outremont, pour $20,000.

L'échevin L.-A. Lapointe a vendu à la Commission des écoles catholiques de Montréal, le lot 426, quartier Saint-Jacques, avec bâtisse, y érigée, 151, rue Berri, pour $20,-294.

J.-F. Owans à G. Roberts, partie du lot 236-7, Westmount, avec maison, 486, avenue Strathcona, pour $18,200.

O. Prévost à la Cité de Montréal le lot 140, Côte-des-Neiges, avec bâtisses y érigées, avec façade chemin public.

S. Schnapp et autres à M. Ketter et autres les lots 9-1, 10-1 et 10-6, quartier Saint-Laurent, rue Bagg, pour $15,000.

J.-H. Cherrier à S. Collins le lot 1225-108, quartier Sainte-Marie, avec bâtisses, 909 à 917, rue Cartier, pour $12,982.

Paris, 10 — Le roi et la reine d'Espagne sont attendus à Paris le 19 novembre.

IL EST PROBABLE QUE LA GUERRE ECLATERA ENTRE LE MEXIQUE ET LES ETATS-UNIS

L'attitude si peu conciliante du général Huerta provoquera-t-elle un conflit sanglant?—Une déclaration qui ressemble à un défi.—Le vainqueur de Madero ne paraît pas s'inquiéter outre mesure.—Faits et incidents.

DANGERS DE LA SITUATION

Washington, 10. — Le président Woodrow Wilson a pris l'habitude de se reposer le dimanche et d'oublier un peu les soucis du pouvoir. Mais il a rompu cette habitude, hier, pour se livrer à l'étude du problème mexicain. Il a eu hier après-midi un entretien de deux heures avec les sénateurs Borah et McCumber, membres républicains du comité des relations étrangères. Le soir, M. Wilson et le secrétaire d'Etat Bryan, ont longuement discuté sur la situation. Il paraît évident que les Etats-Unis sont sur le point d'avoir recours aux grands moyens. Le sénateur McCumber croit que l'embargo sur les armes devrait être levé, ce qui permettrait aux rebelles d'obtenir les armes et les munitions qu'ils désirent. Ce serait, croit-on, assurer la fin prochaine de la révolte et la chute de Huerta. Mais les avis se partagent. On dit que l'anarchie règne au Mexique et que les bandits se livrent au meurtre et au pillage. On dit aussi que les indiens mexicains se soulèvent. Or, armer les ennemis de l'ordre serait commettre un crime contre l'humanité. Cependant, qui veut la fin, veut les moyens.

AUX PUISSANCES

Mexico, 10. — Par une note adressée aux diplomates des puissances étrangères, le général Huerta, après avoir rappelé les efforts qu'il a faits pour pacifier le pays et après avoir expliqué les motifs qui l'ont poussé à dissoudre le parlement, annonce que le congrès nouvellement élu sera convoqué dans quelques jours et se prononcera sur les élections du président et du vice président.

Le général Huerta rappelle aux diplomates qu'avant les élections, il leur a dit que ni lui ni le général Blanquet n'accepteraient une élection, pour la raison que son élection à lui serait illégale. Il rappelle aussi aux diplomates la conférence qu'il a eue avec les candidats à la présidence, au cours de laquelle il a obtenu leur promesse qu'ils accepteraient le résultat des élections, même si aucune d'eux n'obtenait le nombre de votes nécessaires.

GUERRE INEVITABLE

Les officiers du gouvernement, les résidents étrangers et le peuple du Mexique réalisent que les relations entre la république mexicaine et les Etats-Unis sont tellement tendues que la guerre est sur le point d'être déclarée, mais il n'y a peut-être pas un seul homme dans tout le Mexique qui sache ce que Washington fera.

M. John Lind, lui-même, qui représente le président des Etats-Unis, ignore les intentions de son chef et si le général Huerta désire ardemment savoir ce qui arrivera demain, il ne le laisse aucunement voir. Bien qu'il ait envoyé aux représentants diplomatiques une note qui ressemble à un défi à Washington, il s'est montré dans les cafés de la ville, longtemps après minuit hier, et il a passé la journée en compagnie de militaires, ses amis.

VIVE ANXIETE

Dans sa déclaration aux diplomates, le général Huerta a dit qu'il prévoyait que les rapports des élections seraient nuls.

L'anxiété semble être plus grande à l'ambassade américaine qu'au Palais National.

Au palais National, on exprime ouvertement l'opinion que les Etats-Unis n'oseront pas intervenir au Mexique.

M. Lind attend avec une vive anxiété qu'il dissimule, un message du président Wilson et du secrétaire d'Etat Bryan. Mais, il a reçu la nouvelle que son gouvernement attendait d'autres développements avant de prendre une nouvelle décision.

A l'ambassade américaine la rumeur court que Washington enverra un message important aujourd'hui, qui décidera peut-être des relations futures entre les deux pays. Cette opinion est basée sur la teneur du message de Washington à Huerta, avertissant ce dernier que s'il ne se rendait pas à la demande des Etats-Unis, le président Wilson convoquerait le congrès et proposerait l'emploi de moyens plus énergiques pour faire démissionner Huerta.

Le gouvernement américain s'attend à ce que le général Huerta adresse une note diplomatique aux différentes ambassades de la capitale. M. Wilson basera sa politique sur les déclarations de ce message.

TROIS OPINIONS

Au Mexique, il y a trois opinions qui courent sur l'attitude que prendront les Etats-Unis. Dans certains endroits on croit que le président Wilson ne demandera ni l'intervention, ni l'assistance aux rebelles, mais qu'il adressera une note aux puissances, déclarant qu'à l'avenir les Etats-Unis considéreront le Mexique comme une nation non-existante et répudieront tous ses actes, qu'ils soient présumés légaux ou constitutionnels.

De ces solutions possibles, les officiers mexicains craignent le plus les deux dernières, réalisant que l'une et l'autre seraient un appoint considérable pour la cause des rebelles. L'intervention, croit-on, chez la majorité des habitants de la capitale, étrangers comme résidents, serait un moyen beaucoup plus humain de rétablir l'ordre. On fait remarquer que renforcir la cause des rebelles serait soumettre la ville de Mexico à un long et terrible siège, qui se terminerait probablement par des actes de brutalité et de sauvagerie pires que ceux qui ont déjà eu lieu.

SIEGE A CRAINDRE

Ceux qui ont peur que la ville soit assiégée par les rebelles disent que le gouvernement masserait dans la capitale un nombre de troupes suffisant pour la défendre pendant plusieurs semaines et qu'à la fin, les assiégeants ne seraient pas non seulement les rebelles du Nord, mais aussi les partisans de Zapata, fameux par leurs cruautés et leur barbarie.

Bien que M. Lind ne paraisse avoir fait aucun progrès en vue de changer les opinions du représentant de l'Angleterre, sir Lionel Carden, ses relations avec l'ambassadeur allemand, l'amiral Paul Von Hintze, sont très étroites. Ce dernier a dîné chez M. Lind, hier soir.

DANGER DE L'INTERVENTION

Paris, 10. — Le journal le "Temps" commentant la crise mexicaine, fait les réflexions suivantes:

"Les puissances européennes dont les intérêts dans la question mexicaine sont identiques, devraient faire comprendre à Washington que l'humanité n'a rien à gagner par l'intervention, armée des Etats-Unis. Le vie des étrangers serait en danger, des guerillas interminables suivraient cette intervention et les puissances européennes seraient obligée de sacrifier de plus grands intérêts. Quant à mettre les rênes du pouvoir entre les mains de "constitutionalistes", tels que ceux décrits par Henry Lane Wilson, le résultat serait une anarchie pire que celle qui siège présentement":

POUR LE PEUPLE

Londres, 10. — Miguel Covarrubias qui, récemment, a donné sa démission comme ambassadeur du Mexique en Russie pour protester contre l'administration Huerta, est arrivé à Londres. Il a fait les déclarations suivantes à un représentant du "Daily Telegraph":

"Le général Huerta comprendra peut-être un jour que la seule méthode de gouverner est de gouverner pour le peuple et par le peuple. Un nouveau jour s'est levé et l'idéal démocratique est profondément enraciné dans le cœur du peuple mexicain",

Il ne croit pas que le gouvernement de son pays ait les fonds nécessaires à l'entretien d'une grande armée. Le mouvement de réaction, organisé par Madero et Carranza, a eu des succès dans le nord plutôt que dans le sud du Mexique. C'est que les idées démocratiques triomphent dans le nord du pays. Le seul moyen d'éviter les révolutions sera de créer un gouvernement franchement démocratique, a déclaré senor Covarrubias en terminant.

HOMME REMARQUABLE

Berlin, 10. — Le correspondant de la "Gazette de Francfort" à Mexico, dans une dépêche adressée à Berlin, dit qu'il suppose que le général Huerta donnera sa démission de président provisoire, si les grandes puissances soutiennent les Etats-Unis dans leur politique, car agissant ainsi, il n'aura pas l'air de se soumettre uniquement à la contrainte américaine.

Le président Huerta aurait formé le plan de rappeler de Saint-Pétersbourg, le ministre mexicain, M. Covarrubias, et de le nommer président provisoire à sa place.

Ce dernier est parent de Sanchez Ascona, ancien secrétaire privé du président Madero. Il n'est pas partisan de Carranza et les membres du parti constitutionnel le considèrent comme l'un des rares individus qu'ils accepteraient au besoin comme président, si des élections eu bonne et due forme avaient lieu. L'on disait hier, au ministère des affaires étrangères à Berlin, que si certaines puissances venaient à appuyer la politique des Etats-Unis, l'Allemagne et probablement d'autres gouvernements s'intéresseraient également à la question et l'examineraient si les Etats-Unis en manifestaient le désir.

Si cette idée est suggérée par le président Huerta, l'Allemagne n'y apportera aucune attention, sauf si les Etats-Unis le demandent.

DIAZ EST LIBRE

La Havane, 10. — Le général Félix Diaz a été remis en liberté sous un cautionnement de cinq cents dollars. Il s'est immédiatement rendu à son hôtel. Le général subira aussi son procès sous l'accusation d'avoir tué Pédro Guerrero la semaine dernière, au cours d'une altercation qui s'éleva entre ses amis et un groupe d'autres mexicains. Cecilio Acon, un des amis de Diaz a été arrêté sous l'inculpation d'avoir caché le revolver qui a servi à Diaz. Luis Maida a été remis en liberté.

HUERTA GARDE SON POSTE

Mexico, 10.—Le président Huerta a signé la déclaration suivante: "La politique du gouvernement depuis que j'occupe le poste de président, a été de se conformer aux lois. Il ne m'est donc pas permis de conclure quelque arrangement avec les rebelles. De plus, je ne puis faire de déclarations au sujet de la présidence, car cette question regarde exclusivement le congrès. Je dois démentir absolument la nouvelle annonçant que le gouvernement avait conclus une entente avec Carranza. Quant à la rumeur disant que j'avais rappelé senor Covarrubias (ministre en Russie) pour lui donner la présidence, je dois dire que la démission, de cet homme a été demandée. Covarrubias a perdu la confiance du gouvernement. Il est faux que j'aie même pensé à donner ma démission, car il n'y a personne à qui je pourais offrir ma démission. Ce n'est qu'à l'assemblée nationale que ma démission puisse être offerte. Mais, actuellement, l'assemblée nationale n'existe pas. Donc, si j'abandonnais la présidence, je ne ferais que déserter un poste qui m'a été confié."

MALLES D'HIVER DANS LE BAS DU FLEUVE

Dix malles seront envoyées de Bersimis pour Esquimaux Point et les bureaux intermédiaires, durant la prochaine saison d'hiver, comme suit: Les 4 et 18 décembre 1913, les 1er, 15 et 29 janvier, 12 et 26 février, 12 et 26 mars, et 9 avril 1914, respectivement.

Les courriers quitteront Esquimaux Point pour Bersimis les ou vers les 27 novembre, 11 et 25 décembre 1913, 8 et 22 janvier, 5 et 19 février, 5 et 19 mars, et 2 avril 1914.

Les lettres et les journaux déposés au bureau de poste de Québec, ou reçus à Québec, avant 4.00 p.m., les 26 novembre, 10 et 24 décembre, 1913, 7 et 21 janvier, 4 et 18 février, 4 et 18 mars, et le 1er avril 1914, seront expédiés par les courriers quittant Bersimis pour Esquimaux Point aux dates ci-haut mentionnées.

Dix malles quitteront Esquimaux Point en destination de Natasquan, les ou vers les 8 et 22 décembre 1913, 2, 16 et 30 janvier, 13 et 27 février, 12 et 26 mars, et 9 avril 1914.

Les courriers quitteront Natashquan pour Esquimaux Point, les ou vers les 8 et 22 décembre 1913, 2, 16 et 30 janvier, 13 et 27 février, 12 et 26 mars, et 9 avril 1914.

Cinq malles quitteront Natashquan pour Bonne Espérance et Lourdes du Blanc Sablon les ou vers les 18 décembre 1913, 5 et 29 janvier, 19 février et 11 mars 1914, et cinq malles quitteront Lourdes du Blanc Sablon pour Esquimaux Point, viâ Bonne Espérance, à ou vers les mêmes dates.

LES RADICAUX A L'ŒUVRE

Paris, 10. — Les radicaux et les radicaux-socialistes réunis en une grande assemblée, à Pau, la semaine dernière, ont passé un vote de non-confiance à l'égard du président de la république. Une telle situation politique ne s'est pas présentée en France depuis le Maréchal MacMahon. Des observateurs croient que le parti radical s'est plus nui qu'il n'a nui au président Poincaré.

LORD ABERDEEN SE DIT INSULTE

Londres, 10. — Le ministère porte un grand intérêt au différend qui s'est élevé à Dublin, entre lord Aberdeen, vice-roi d'Irlande et le très honorable Augustine Birrell, secrétaire pour l'Irlande. La nomination d'un comité pour l'enquête sur les habitations sanitaires est la cause de cette querelle.

On dit que le gouvernement nommera un comité parlementaire pour régler le différend au plus tôt, afin d'éviter un scandale semblable à l'affaire Dundonald au Canada.

La rumeur court que le secrétaire, en nommant le comité, a complètement ignoré le vice-roi, et lord Aberdeen considère que cette action constitue une insulte personnelle regrettable.

UNE REQUETE DES CATHOLIQUES ANGLAIS

Une requête des catholiques de langue anglaise d'Ostremont et de Montréal-Annexe, demandant l'érection d'une nouvelle paroisse dans cette partie de l'île, est actuellement entre les mains de Mgr l'Archevêque pour considération.

Les requérants affirment qu'ils sont tellement éloignés de l'église anglaise de Saint-Michel, qu'il leur impossible d'y aller, et qu'ils sont obligés d'assister aux offices des paroisses françaises, où les sermons et les instructions se donnent dans une langue qu'ils ne comprennent pas. Parlant de cette requête aux messes d'hier, M. l'abbé Callaghan, curé de la paroisse Saint-Michel a déclaré que cette demande était prématurée, attendu que l'on considère actuellement le projet de changer la location de l'église Saint-Michel, afin de la placer dans un endroit plus central.

Le démembrement de la paroisse, tel que demandé dans la requête, voudrait tout simplement dire sa disparition, car la section qui resterait ne serait pas en état de supporter seule, les frais énormes encourus par l'érection des édifices religieux et éducationnels.

MAJORITE SUFFISANTE

Saint-Jean, Terreneuve, 10. — Le parti du gouvernement dont le chef est sir Edward Morris, a obtenu 21 sièges sur 36, dans le parlement coloniale de Terreneuve. L'opposition, dont le chef est sir Edward Bond à remporté la victoire dans 14 districts électoraux. Sir Edward Bond est un ancien premier ministre de Terreneuve.

Il reste encore le résultat d'un comté à recevoir.

PARMI LES SAVANTS



ARTHUR RUSSELL WALLACE, L'un des grands savants d'Angleterre, qui vient de mourir.

FUNERAILLES DE Mme ALBERT JARRY

Les funérailles de Mme Marie Beaulieu, épouse de M. Albert Jarry, courtier, ont eu lieu en l'église Saint-Edouard, au milieu d'un grand concours de parents et d'amis. Le service a été chanté par M. l'abbé Cloutier, assisté de MM. Berthiaume et Magnan, comme diacre et sous-diacre. Le choeur de la paroisse a bien rendu la messe de Casciolini et l'offertoire de Duval. Parmi les personnes présentes: M. le chanoine Arthur Jasmin, curé de Sainte-Thérèse et M. M. les abbés Meilleur, Cloutier et Guimond. Le deuil était conduit par M. Albert Jarry, époux de la défunte, Aldéric Beaulieu, son père, J. B. et Xavier Beaulieu, ses frères, Stanislas Jarry, Dr A. Jarry, Raoul, Henri et Chas. E. Jarry, Sigouin, N. P. E. Benoit, Adélard Jarry et une foule d'autres, tous parents de la défunte. Les bouquets de fleurs et offrandes spirituelles étaient des plus nombreux.

Londres, 10. — La conférence annuelle de l'Association des unionistes sera ouverte mercredi. La question du "Home Rule" sera le principal sujet de discussion.

Messine, Sicile, 10. — Une forte secousse sismique s'est fait sentir à 7.05 heures, hier soir. Deux autres chocs moins forts ont suivi le premier. Il n'y a eu aucun dommage, mais le peuple a été grandement alarmé.

Lareta, Colorado, 10 — Un mineur et trois gardes de la mine Oakview, située près d'ici, ont été tués hier par les grévistes. Le mineur était venu voir un dentiste de cette ville et trois gardes l'accompagnaient.

BIRKS
SQUARE PHILLIPS

La dernière nouveauté en fait de cuir, c'est le

VEAU TRAVAILLE A LA MACHINE

la plus belle peau de veau souple et douce, à dessins faiblement imprimés pour imiter le travail à la machine, à la manière des gravures sur les articles en or et en argent. Notre assortiment d'articles en veau travaillé à la machine comprend tous les articles ordinaires en cuir dans trois charmantes nuances: vieux rose, brun Havane et "Silver Thorn". Comme la quantité de chaque article est limitée, nous disons à ceux qui voudraient en acheter pour cadeaux de Noël qu'ils feraient bien de venir de bonne heure.

Un Mot de la Brasserie Ekers

"Nous ne voulons pas que les gens boivent plus de bière; nous voulons qu'il y ait plus de gens qui boivent de la bière--de préférence de la Lager Bohémienne."

The National Breweries Limited

THE HOUSE OF QUALITY

Costumes Modèles
Importés pour Dames
Offerts à
20%
de Réduction

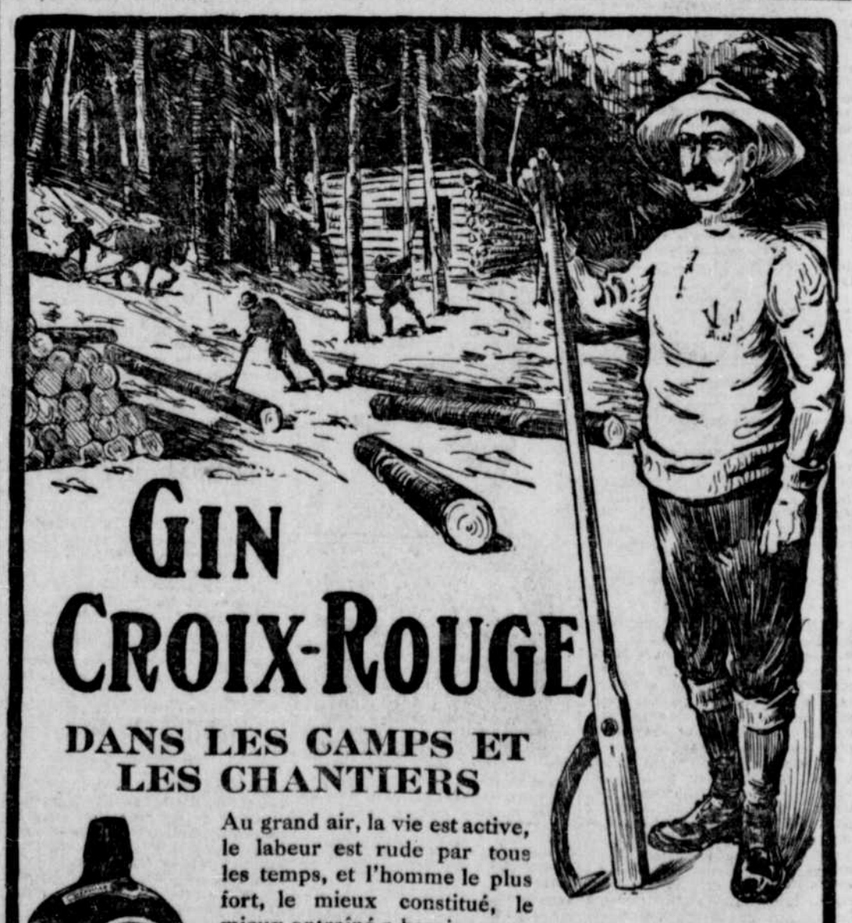
¶ A partir de demain, notre ligne complète de costumes modèles importés pour dames sera offerte à une réduction de 20% sur les prix marqués réguliers.

¶ C'est une remarquable collection de costumes ultra fashionables dans des modèles originaux de Paris; dans le lot il y a aussi un certain nombre de reproductions exactes de modèles importés de haute classe.

¶ La vente offrira une excellente occasion de choisir parmi les vêtements de dames les plus nouveaux et les plus exclusifs jamais exposés en cette ville, à des prix exceptionnellement attrayants.
¶ Nous ajoutons tous les jours de nouveaux modèles et de nouvelles caractéristiques à toutes nos lignes de vêtements de dames.

FAIRWEATHERS
LIMITED
Rue Ste-Catherine Ouest, angle Peel.
Toronto MONTREAL Winnipeg

Les plus Récentes Créations en fait de
VETEMENTS et FOURRURES POUR DAMES et MESSIEURS
A $1.00 PAR SEMAINE
The GARMAISE CO. 673 RUE SAINTE-CATHERINE Est.
ENTRE LES RUES BEAUDRY ET VISITATION. 7-2



GIN CROIX-ROUGE

DANS LES CAMPS ET LES CHANTIERS



Au grand air, la vie est active, le labeur est rude par tous les temps, et l'homme le plus fort, le mieux constitué, le mieux entraîné a besoin, pour conserver ses forces, de prendre au besoin un verre de

GIN CROIX ROUGE

Cette excellente eau-de-vie, qui jouit d'une réputation méritée de pureté, favorise l'effort musculaire tout en ménageant les forces. C'est là le secret de sa vogue générale.

Chaque flacon de GIN CROIX ROUGE est revêtu du Timbre de Controle Officiel du Gouvernement.

BOIVIN, WILSON & CIE, LIMITÉE, - MONTRÉAL.

LE POWER DESCEND A 204

Après une période de fluctuations, le Power enregistre un nouveau record de bas niveau, tandis que les Droits, très en vogue, se maintiennent à 10.—Le Richelieu et Ontario conserve sa cotation de la séance précédente, mais l'Iron fait une perte de trois-quarts de point—Le Québec Railway cote 11.—Brazilian en baisse d'un point à 82 et Spanish faible à 10.—Bell Telephone ferme à 141 et Pacifique Canadien à 222.

MOUVEMENT DES VALEURS LOCALES

Plusieurs des valeurs les plus en vue, entre autres le Power, étaient fortement en baisse ce matin.

Le marché était faible ce matin, plusieurs des principales valeurs faisant des pertes se chiffrant pour certaines à plusieurs points et l'activité se concentrait sur deux ou trois stocks locaux.

La baisse la plus remarquée, cependant, a été celle du Power qui, après avoir fermé à 206½ samedi dernier, est descendu ce matin à 204, établissant du même coup un nouveau record du bas niveau. Les Droits de la même compagnie, la valeur la plus active de la liste ce matin, se maintenaient au contraire fermes à leur cotation de la séance précédente, c'est-à-dire 10. Le Richelieu et Ontario faisait aussi preuve d'une certaine permeté en restant à 107½, le niveau qu'il avait atteint à la séance du samedi, mais l'Iron n'était pas des plus vigoureux et après ouvert à 40 et s'y être maintenu pendant la plus grande partie de la séance, fléchissait tout à coup et faisait une perte d'un point. Les actions du Québec Ry faisaient preuve d'une certaine instabilité et leur tendance était plutôt à la baisse. Quant au Spanish, il subissait de son côté une perte de plus de deux points et cotait 10 à l'heure de l'ajournement. Le Crown Reserve avait, au contraire, une tendance à la hausse et le Brazilian se maintenait à son niveau précédent, cotant 82. Il en était de même du Bell Telephone qui cotait 141, le prix auquel il se vendait samedi à la fermeture, et du Pacifique Canadien qui, avec peu de ventes, restait stable à 222. Même remarque aussi pour les actions de la compagnie Ogilvie et du Shawinigan qui cotaient les premières 118 et les autres, 128. Celles de la compagnie de l'Hôtel Windsor continuaient leur marche rétrograde commencée la semaine dernière et, avec quelque 100 ventes, cotaient 100, une nouvelle perte de trois points. Les autres valeurs étaient peu actives et généralement en baisse.

UNE AMELIORATION EN PERSPECTIVE

M. L. S. Coldwell, de la maison Jemks, Cwynnw & Co., qui a passé trois jours à New York la semaine dernière, a déclaré, à son retour, qu'au milieu de la dépression générale qui se fait sentir actuellement à Wall Street, on constate une tendance à croire ?que les développements favorables vont se produire.

"La situation mexicaine occupe naturellement toute l'attention, dit M. Coldwell, mais les personnes que j'ai rencontrées étaient toutes d'opinion que l'incertitude actuelle était la pire chose qui pouvait arriver pour le marché des valeurs. Elles étaient portées, en conséquence, à croire que les conditions allaient changer dès que l'on saurait exactement à quoi s'e ntenir au sujet des intentions du président Huerta et du gouvernement américain. A New York, cependant, on croit que le président Huerta va bientôt céder."

LE RAPPORT DES BANQUES AMERICAINES

New York, 10 — Le rapport des banques et des compagnies de syndics américaines, pour la semaine, accuse les changements suivants:

Prêts, dim	$33,657,000
Espèces, aug	4,376,900
Etalons d'or, dim.	457,000
Dépôts, dim	30,787,000
Circulation, dim.	90,000
Réserve, aug.	10,668,050

VENEZUELAN CO.

M. F. P. Jones, président de la Canadian Venezuelan Ore, Co., qui est revenu hier d'un voyage d'inspection de deux mois sur les propriétés de la compagnie, a déclaré à son arrivée que les travaux avançaient rapidement et que la construction des différents bâtiments serait bientôt terminée.

"La production, à l'heure actuelle, a dit M. Jones, est de 500 tonnes par jour et nous espérons qu'elle sera portée à 1,000 tonnes le mois prochain. Les expéditions se font régulièrement, mais jusqu'à présent les travaux d'installation ont occupé presque toute notre attention. Avec huit navires pour transporter le minerai de Orinoco à Philadelphie et la production entière de la mine déjà vendue, les perspectives sont des plus satisfaisantes. Nous employons actuellement de 4 à 500 hommes et nous n'avons aucune difficulté avec eux."

M. Jones a ajouté que le Vénézuéla était loin d'avoir atteint son plein développement, et qu'il ne s'était nullement ressenti des troubles financiers qu'avaient eus à subir les autres républiques de l'Amérique du Sud.

A PARIS ET A BERLIN

Paris, 10.—Les prix étaient irréguliers à la Bourse aujourd'hui. La Rente cote 86 francs 87 centimes 1-2 à terme.

Berlin, 10. — Le Pacifique Canadien était en hausse aujourd'hui, mais les autres valeurs ne donnaient aucun signe d'amélioration.

LES PRODUITS DE LA LAITERIE

Le prix du beurre a encore monté de 1 centin ½ à 1 centin 5-8 à Cowansville la semaine dernière.

Le marché au beurre a été très vigoureux la semaine dernière par suite de la diminution de l'approvisionnement et de l'augmentation de la demande de la part des acheteurs locaux. A Conwansville les prix ont monté de 1 centin ½ à 1 centin 5-8 par livre comparé à ce qu'ils étaient la semaine précédente. Les arrivages de beurre durant la semaine se sont élevés à 4,776 colis, une diminution de 1,324 colis sur les chiffres de la semaine précédente 2,257 colis sur ceux de la période correspondante de l'année dernière. Le total des arrivages depuis le 1er mai dernier est de 422,673 colis, une augmentation de 9,869 colis sur celui de la même période de 1912. Les prix sont les suivants:—

Beurre de crèmerie, 1er choix, 28c à 28½c; bon choix, 27½c à 27¾c; deuxième choix, 27c à 27½c; beurre de laiterie, 23c à 24c.

Les nouvelles du marché anglais indiquent que le prix du fromage canadien a subi une hausse de 1 shilling, tandis qu'une augmentation de 1-8c à 5-16c était enregistrée sur les marchés locaux. Les arrivages, durant la semaine, se sont chiffrés à 32,826 caisses, une diminution de 6,239 caisses sur les arrivages de la semaine précédente et de 3,494 sur ceux de la période correspondante de l'année dernière. Le total depuis le 1er mai dernier est de 163,280 caisses, inférieur à celui de la même période de 1912. Les prix sont comme suit:

1er choix de l'ouest, coloré (sept.) 13 5-8c à 13 1-4c; 1er choix de l'Ouest, blanc (sept.), 13½c; 1er choix de l'Est, coloré (oct.), 13 1-8c à 13¼c; 1er choix de l'Est, blanc (oct.), 13c à 13 1-8c.

Cowansville, 10. — Les offres ici, samedi, consistaient en 308 colis de beurre, dont 150 se sont vendues à 28¾c, 83 à 28½c et 75 n'ont pas trouvé preneur. Quatre acheteurs seulement étaient présents et, par suite du peu d'affaires qui se font actuellement sur ce marché, il a été décidé de le fermer pour la saison.

Saint-Hyacinthe, 10.—Trois cent colis de beurre se sont vendus à 27 centins samedi et 80 caisses de fromage à 12¼c.

NOS FINANCIERS

Une des plus grosses maisons d'exportation de beurre et de fromage du continent américain est la maison A. A. Ayer & Co., de Montréal, dont M. John McKergow est le vice-président.

M. McKergow est né le 27 février 1847 à South Morton, Berkshire, Ang. Il reçut son éducation dans les écoles publiques de Montréal et suivit aussi les cours du Lower Canada College. En 1862, il entra à



M. JOHN McKERGOW, vice-président de la maison A. A. Ayer & Co., de Montréal.

l'emploi de la compagnie du chemin de fer du Grand Tronc et en 1865 devint commis chez Ayer et Beattie, exportateurs de produits de la ferme. En 1870, il devint associé dans cette compagnie et fut plus tard nommé vice-président.

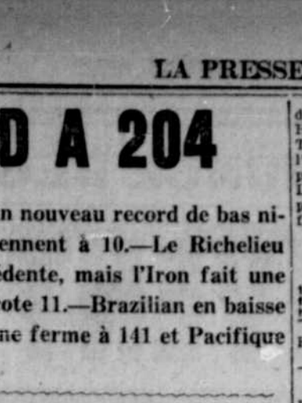
M. McKergow a été président du Board of Trade de Montréal en 1867 et président de la Commission Scolaire de Westmount en 1907-08. Il est président de la Laprairie Brick Co.; président de la Montreal Lumber Co.; directeur de la Sun Life Insurance of Canada et membre du Canada Club. Il a épousé, en 1868, Mlle Laura Barrie et de cette union sont nés sept enfants: John G.; Charles, professeur à l'Université McGill; Percy, Arthur, Frank; Ella Laura (Mme A. J. Chapman) et Maud Margaret.

M. McKergow est aussi gouverneur de l'hôpital Général, de l'hôpital Western et de l'hôpital Homéopathique.

LES VOYAGEURS DE COMMERCE

L'assemblée trimestrielle de cette association a eu lieu samedi soir dans l'édifice du Board of Trade.

La nomination des candidats aux différents postes du bureau de direction de l'Association des Voyageurs de Commerce a eu lieu samedi soir au cours de l'assemblée trimestrielle tenue dans l'édifice du Board of Trade, sous la présidence de M. J. M. Fortier. MM. H. M. Levine, directeur-gérant de la Montreal Shirt and Overall Co., et George Mann, de la compagny Cassidy, ont été mis en nomination pour la présidence et MM. John E. Wright, représentant de la compagnie Sanfords et J. F. Bernier, de la compagnie Tranche-



M. HERBERT M. LEVINE, qui est candidat au poste de président de l'Association des Voyageurs de Commerce.

montagne, ont été élus sans opposition, le premier au poste de 1er vice-président, le deuxième à celui de 2ème vice-président.

Dix candidats sont sur les rangs pour la position de directeur. Ce sont: J. Thurston Smith, Lewis Bros; Paul Hanson, Dunlop Tire Co.; W. G. H. Marcou, N. K. Fairbanks; C. E. Martin, J. H. O'Donnell; D. F. Bernier, L. H. Hébert; Alfred Glackmeyer, J. S. Fry and Co.; J. Rarrison, Gault Bros.; D. Armstrong, Linton Co.; J. Leddy.

Les élections auront lieu à l'assemblée annuelle fixée au 3 décembre.

Au cours de l'assemblée, lecture a été donnée d'une lettre envoyée par M. H. W. Wadsworth, au président et aux membres du bureau de direction de l'Association, lettre qui se lit comme suit:

"Je désire rétracter la déclaration que j'ai faite au cours de l'assemblée générale de l'Association tenue samedi dernier à l'Hôtel Windsor, à l'effet que je n'avais pas demandé ma mise à la retraite en deux occasions différentes. Je regrette cette erreur et fais des excuses au bureau de direction et à M. Fetherston, pour les avoir placés de ce fait, dans une fausse position."

(Signé) H. W. WADSWORTH

M. Fortier a fait une revue du travail accompli par le bureau de direction au cours de l'année et a déclare que le nombre des membres de l'association était maintenant de 8,300.

Dans l'après-midi, avait eu lieu l'assemblée de la Société de secours mutuel des Voyageurs de Commerce, à laquelle les officiers suivants avaient été élus: président, M. Chas. Roberts; vice-président, MH. M. Salomon; Trésorier, M. Chs. Gurd; syndics, MM. D. Watson, Max. Murdock, Chas. Petrie. W. N. Ahern et R. Laurence.

TRAMWAYS DE MEXICO

Les directeurs de la compagnie des Tramways de Mexico ont autorisé l'émission de $1,200,000 de bons à trois ans 6 pour cent convertibles en actions ordinaires de la compagnie au pair. Une assemblée spéciale des actionnaires de la compagnie aura lieu le 20 novembre à Toronto pour autoriser l'émission de $10,000,000 d'actions ordinaires destinées à couvrir l'émission des bons.

VENTE D'UNE MINE

D'après un message reçu ici, la Mond Nickel Co., aurait augmenté l'étendue de ses propriétés dans le district de Sudbury en faisant l'acquisition de la mine Levack, dont les propriétaires étaient MM. R. J. Tough, Rinold McConnell et James Stoble. Le prix d'achat serait d'environ $750,000.

La Mond Nickel Co., est une des plus importantes compagnies de ce genre en Canada et son capital est de $30,000,000, dont $10,000,000 de débentures et $20,000,000 d'actions ordinaires.

LES COURS A NEW-YORK

New York, 10. — Une liquidation parmi les valeurs de placement, inaugurée par des maisons en relation avec la Nouvelle-Angleterre, a accéléré le mouvement de vente commencé par les professionnels, et il en est résulté une baisse subite des prix. Dans plusieurs cas, les cours ont atteint le plus bas niveau enregistré depuis la dégringolade de juin dernier, et plusieurs valeurs ont établi un nouveau record de bas prix pour l'année; tel était le cas du Atchison, du Saint-Paul, du New Haven, du Rubber et du American Telephone. Les dernières phases de l'imbroglio mexicain ont aussi eu pour effet de déprimer le marché. Les pertes ont varié entre 1 et 2 points ½. Les obligations étaient faibles.

BOURSE DE MONTREAL

MM. L. G. Beaubien et Cie, courtiers, 104 rue Saint-François-Xavier, nous fournissent le rapport suivant à 12.30 heures p.m.

FERMETURES	10 Nov. 12.30 hrs.		8 Nov. 3.00 hrs.	
VALEURS	Vend	Ach.		
Bell Telephone..	141½	141	.....	.....
Brazilian.....	82¼	82	.....	.....
Can. Car.. ...	60	58¾	.....	.....
" Pfd....	.....	.....	.....	.....
Can. Cement...	32	31¾	.....	.....
" Pfd....	92	90½	.....	.....
Can. Cottons Ltd	.....	.....	.....	.....
" Pfd	74	73	.....	.....
Can. Converters.	41	38	.....	.....
Can. Locomo...	45	.....	.....	.....
Can. Pacific....	221¾	221¼	.....	.....
Crown Reserve..	175	173	.....	.....
Detroit Elec. Ry	72	71	.....	.....
Dom. Cann. Ord	67	66	.....	.....
Dom. Iron Pfd..	.....	89¾	.....	.....
Dom. Steel Corp.	30¾	29¾	.....	.....
Dom. Text. Ord.	79¾	79½	.....	.....
" Pfd....	99	.....	.....	.....
Hillcrest Ord...	28	26	.....	.....
Illinois Trac. Pfd	90	88	.....	.....
Laurentide Ptr..	160	157	.....	.....
L. of Woods Ord	133	127	.....	.....
" Pfd....	120	.....	.....	.....
MacDonald.....	19	18¾	.....	.....
MacKay	80	76	.....	.....
" Pfd.....	98	93¾	.....	.....
Mexican L. & P.	.....	.....	.....	.....
Minn. & St Paul	126	125¾	.....	.....
M.L.H. & Power	204¼	204	.....	.....
" Pfd....	.....	.....	.....	.....
N.S. St'l & Coal	76	75	.....	.....
Ogilvie Mill Ord.	119	118	.....	.....
" Pfd.....	.....	.....	.....	.....
Ottawa L. & P..	159¾	159	.....	.....
Penmans Ltd...	53	50	.....	.....
" Pfd....	.....	.....	.....	.....
Quebec Ry.....	11	10¾	.....	.....
R. & O. Nav...	107¼	107	.....	.....
Shawinigan.....	129	127	.....	.....
Sherw. Williams	56	50	.....	.....
" Pfd.....	.....	98	.....	.....
Span. River Com	10¼	10	.....	.....
" Pfd.....	.....	40	.....	.....
Steel Co. of Can	57	.....	.....	.....
" Pfd....	84¾	.....	.....	.....
Tooke Bros Ord.	.....	.....	.....	.....
Toronto Ry....	139½	137½	.....	.....
TuckettsTobacco	38	.....	.....	.....
Twin City.....	.....	104	.....	.....
Winnipeg Ry....	197	.....	.....	.....

Power — 25 à 205, 15 à 205, 25 à 205, 15 à 204, 10 à 204, 25 à 204, 10 à 203½, 25 à 204½, 25 à 203¾, 50 à 204¼, 50 à 204, 10 à 202¾, 50 à 204, 25 à 204.

Power Rts — 2 à 10¾, 133 à -0, 9 à 10¾, 5 à 10¾, 10 à 10¾, 140 à 10¾, 20 à 10¾, 1000 à 10¾, 40 à 10¾, 100 à 10¾, 100 à 10¾, 140 à 10¾, 108 à 10¾, 400 à 10¾, 7 à 10¾, 18 à 10¾, 6 à 10¾, 15 à 10¾.

R. & O. — 25 à 107¾, 50 à 107½, 25 à 107½, 50 à 107½, 50 à 107½.

Iron — 6 à 46, 10 à 40, 15 à 40, 10 à 40, 15 à 39.

Québec — 25 à 11¼, 25 à 11, 10 à 11, 5 à 11¼, 25 à 11, 5 à 11.

Crown — 50 à 173, 20à175, 100 à 174½, 50 à 174½.

Brazil. — 50 à 82¼, 50 à 82, 100 à 82, 25 à 82, 25 à 82.

Spanish — 25 à 10, 60 à 10, 15 à 10, 25 à 10, 1 à 10, 10 à 10.

Bell Tele. — 2 à 142½, 2 à 142, 30 à 141, 5 à 141.

Pacifique. — 25 à 222, 100 à 221¾, 25 à 222.

Ogilvie. — 25 à 118.

Shawin. — 5 à 128, 5 à 128.

Canners. — 25 à 66.

Span. Pfd. — 25 à 40.

Steel. — 20 à 10¼.

R. de N.-N. — 4 à 253¼, 1 à 252¾, 5 à 254, 2 à 252¾.

Windsor. — 45 à 100, 25 à 100, 50 à 100.

Soo. — 50 à 125¾, 25 à 125¼.

Iron Pfd. — 25 à 90, 5 à 89½, 5 à 89¼.

Mont. Tramway. — 6 à 196.

D. C. Bds. — 2000 à 100, 1000 à 100.

C. C. Fy. — 40 à 59.

Toronto. — 10 à 138 5-8.

Coal Bds. — 1000 à 100.

Ottawa. — 20 à 159, 25 à 159.

B. des Mar. — 6 à 184, 1 à 184, 22 à 184.

B. Molson. — 11 à 194, 3 à 194.

Scotia. — 25 à 75, 10 à 75, 10 à 75½, 15 à 75.

Kewat. Bds. — 1000 à 100.

H. N. Bds. — 5000 à 100.

Sherw. W. Pfd. — 25 à 98¼, 25 à 98.

Packers. — 5 à 10.

HORS LISTE

Ce rapport nous est fourni par MM. McCuaig et Frères et Compagnie, membres de la Bourse de Montréal, 17 St-Sacrement.

	Ach.	Vend.
Asbestos Com.		9
Asbestos Pfd.		21
Asbestos Bonds		70
Beld. Paul. Com.		20
B. C. Canners Com.		35
Can. Coal & Coke Com.	5	7
Mex. Northern Po.	5	
Mont. Tramway & Po.	37¾	38
National Brick Com	49	50
Wayagamack Com.	22½	22⅞
Wayagamack Bonds.		73
Western Canada Po.	51¼	53¼

C. C. Coke — 200 à 5.

Tram. Power — 75 à 38, 25 à 37¾.

LA BOURSE DES MINES

Les dernières cotations fournies à la "Presse" par J. W. Michaud, courtier, 205 rue Saint-Jacques.

NOM	Valeurs	Offre	Demande
Beaver.....	1 00	33	34
Black Mines Con..	1 00	.....	.....
British American..	1 00	.....	.....
Chambers-Ferland	1 00	12½	13
Cobalt Central....	1 00	.....	.....
Cobalt Lake.....	1 00	59	60
Conlages.....	5 00	.....	.....
City of Cobalt....	1 00	.....	.....
Crown Reserve....	1 00	1 74	1 75
Dr Reddick-Com...	1 00	.....	.....
Dr Reddick-Pfd...	1 00	.....	.....
Floyd.....	1 00	.....	.....
Foster.....	1 00	.....	.....
Gifford.....		28	.....
Goodwin L. Mines..		25	.....
Gowganda King....	1 00	.....	.....
Green Meehan.....	1 00	.....	.....
Hyland.....	1 00	.....	.....
Kerr Lake.....	1 00	4 25	4 50
La Rose.....	1 00	1 70	1 76
Little Nipissing...	1 00	.....	.....
McKin.-Dar.-Sav..	1 00	1 32	1 36
Nancy Helen.....	5 00	.....	.....
Nipissing.....	1 00	7 75	8 50
Nova Scotia.....	1 00	.....	.....
Ophir.....	5 00	.....	.....
Otisse.....	1 00	.....	.....
Peterson Lake.....	1 00	27	27½
Boohester.....	1 00	.....	.....
Silver Alliance....	1 00	.....	.....
Silver Leaf.....	1 00	2	2½
Silver Queen.....	1 00	.....	.....
Temiskaming.....	1 00	12	12¼
Treththeway	1 00	.....	.....
Union Pfc Cobalt..	1 00	.....	.....
Dobie.....	1 00	.....	.....
Res. Con.....	1 00	19	20
Hollinger.....	1 00	17¾	17⅝
For Gold.....	1 00	16⅝	11⅝
Swastika.....	1 00	3	4
Standard.....	1 00	.....	.....

VENTES DE L'AVANT-MIDI

Foster. — 500 à 7½.

Cr. Res. — 20 à 176, 100 à 174, 5 à 184.

Jupiter. — 1000 à 8¾, 1000 à 8¾.

Londres, 10. — Les gérants de théâtre se préposent de donner deux représentations le soir. Ce serait une innovation.

Cleveland, Ohio, 10. — David Fertel, bijoutier, a été arrêté sous l'accusation d'avoir pratiqué la contrebande.

ON N'A PAS DE NOUVELLES DU BRIDGEPORT

Parti de Sydney il y a neuf jours le navire est disparu.

Les autorités du port n'ont reçu encore aucune nouvelle du "Bridgeport" le transport de la compagnie "Dominion Coal" qui a quitté le port de Sydney, il y a neuf jours à destination de Montréal et qui, selon toutes les prévisions aurait dû entrer ici, il y a quatre jours à peu près. Même ceux qui entretiennent les sentiments les plus optimistes ne peuvent s'empêcher de craindre que le navire n'ait sombré.

Cependant il pourrait parfaitement se faire que le bateau soit actuellement à l'abri près de quelques îles, ou que, à cause d'avaries arrivées à ses machines il ait été entraîné vers la pleine mer.

Le steamer "Louisbourg" est parti de Sydney à la recherche du navire disparu.

Le gouvernement a ordonné au "Montcalm" qui est actuellement stationné au cap Rosier, de patrouiller aux environs de la Côte Nord d'Anticosti, dans l'espérance de rencontrer, si non le "Bridgeport" du moins d'essayer d'en découvrir des traces.

Le "Bridgeport" n'était pas muni d'appareils de télégraphie sans fil.

Il est commandé par le capitaine Olsen, qui au commencement de la navigation, avait la direction du "Wacousta", le premier navire qui remonta le fleuve à l'ouverture de la navigation. L'équipage du Bridgeport", qui comptait quarante-deux hommes, était composé en grande partie de Chinois.

LES EUCHRES A MONTREAL

L'HARMONIE DE MONTREAL

L'Harmonie de Montréal donnera son grand Euchre annuel, accompagné de danse, samedi, le 15 novembre, à l'Arsenal du 65ème Régiment, avenue des Pins, près de la rue Saint-Denis. A cette occasion il y aura un grand nombre de prix magnifiques. On sait le succès qu'eut le Euchre de l'Harmonie l'année dernière et on peut être sûr qu'il en sera de même cette année. D'ailleurs, le local est plus grand, et permettra à la foule des admirateurs de l'Harmonie qui prendront part à la fête, d'être plus à l'aise.

Ce n'est pas la musique qui manquera, puisqu'un orchestre de 15 musiciens, tous artistes, en fera les frais.

Le prix du billet n'est que de 50 cents. On peut s'en procurer dès maintenant chez M. Edmond Hardy, marchand de musique. 38, rue Notre-Dame ouest. On n'a pas de temps à perdre quisqu'il reste à peine six jours d'ici au Euchre.

LA BOURSE DE LONDRES

Londres, 10 — Le ton du marché était ferme aujourd'hui, mais les transactions étaient peu nombreuses, les spéculateurs attendant, pour se mettre de nouveau en évidence, le règlement de la situation mexicaine. De légères couvertures avant le règlement ont raffermi les chemins de fer locaux, les valeurs mexicaines et brézilliennes ainsi que les actions du Caoutchouc, mais les valeurs de tout repos ont fléchi à la suite de nouvelles émissions, tandis que les actions du Cuivre baissaient avec le prix du métal.

Les valeurs américaines étaient tranquilles mais fermes. Durant l'avant-midi, quelques couvertures ont fait monter les chefs de file, mais plus tard, la liste a baissé sous la conduite de l'Amalgamated, du Cuivre, de l'Union Pacific et du Southern Pacific qui étaient offerts par Wall Street. Les cours étaient faibles à la clôture.

SERVICE DES SIGNAUX

Ile aux Grues — Le "Kronprins Olav" et le "Stigstad" se dirigent vers l'Ouest. Temps nuageux.

Pointe-au-Père — Le "Teutonic" remonte le fleuve. Le "Scottian" et "l'Hurona" descendent. Temps nuageux.

Pointe Renomée — "l'Athenia, le "Pretorian", le "Coroline", le "Blackheath" le "Cascapedia" et le "Megantic" remontent le fleuve.

Anticosti — Le "Letitia" et le "Lac Manitoba" descendent.

Belle-Isle — Le "Victorian" se dirige vers Montréal. "l'Hespérian" descend le fleuve.

Trois-Rivières — Le "Batiscan", le "Farmand" et l'"Alaska", remontent.

Québec — Le "Cacouna" le "Royal George" le "Gaspésien" la "Savoy" le "Muriel" sont entrés dans le port. Temps clair, fort vent du Sud-ouest.

BOURSE DE NEW YORK

Cours fournis par MM. McCuaig Frères et Cie., courtiers, 17 rue Saint-Sacrement, Montréal.

VALEURS	Ouv.	12.30	VALEURS	Ouv.	12.30
	Vend.	Ach.		Vend.	A h
Am. Car. F.	.....	.....	Le. Nashv.	140	139¾
Pfd.	.....	.....	Mack. Com.	.....	.....
Am. C. Oil.	.....	.....	" Pfd.	.....	.....
Am.Loc.Co	.....	.....	Miss. Pac.	38¾	38¾
A.L.Cooper	69	67¾	Nort. & W	.....	.....
Am.Steel C.	61¾	61¾	Northern P	104	104
" Pfd.	.....	.....	M.St.P.&S.M	134	134
Anaconda.	33¾	32¾	" Pfd.	.....	.....
A. Sug. R.C.	.....	.....	N.Y.C. & H.	94¾	94¾
A.T. & S.F.	104¾	104¾	N.Y.O. & W.	.....	.....
" Pfd.	.....	.....	Nat.Lead C.	58	.....
Balt.&Ohio.	92¾	92	North Am.	.....	.....
B.R.T.	88¾	88¾	Pac. Mail.	.....	.....
C.&A.I. Co.	.....	.....	Penn. R. R.	107	107¾
Can. Pac.	221¾	221¾	P.Steel Com.	.....	.....
Ches.&Ohio.	70¾	70¾	Peoples Gas	124	124
C.&N.W.	.....	.....	Phil. & R.	104¾	104¾
C.M.&St.P.	99¾	97¾	" 1st Pfd.	.....	.....
C.G.N.Y.	.....	.....	" 2d Pfd.	.....	.....
Col. F. & I	.....	.....	R. Island C.	14¾	14¾
C.C.C.&St.L.	.....	.....	Sloss Sheff.	.....	.....
D.L.&W.	.....	.....	South R. Co.	21¾	21¾
Del. & Hud.	.....	.....	" Pfd.	.....	.....
Del. U. Sy	.....	.....	South Pac.	93¾	93
Int.R.G. Co	.....	.....	Ten. C. & I.	.....	.....
" Pfd.	.....	.....	Texas Pac.	.....	.....
D.S.S.&At.	.....	.....	Toledo	.....	.....
" Pfd.	.....	.....	Twin City.	.....	.....
Erie Rai.	36	35¾	U. S. Com.	84	83¾
" 1 Pfd.	.....	.....	" Pfd.	.....	.....
" 1 Pfd.	.....	.....	U.S.Rub.Co.	84	84
Great Wes.	.....	.....	" Pfd.	.....	.....
Gen. Elec.	139	139	U. Pac. Co.	149¾	149¾
Great N. Pfd	122	121¾	" Pfd.	.....	.....
Havana Co.	.....	.....	Wabash	.....	.....
" Pfd.	.....	.....	" Pfd.	.....	.....
Ill. Cent.	.....	.....	West.U.Tel.	.....	.....
Kans. & Tex	18¾	18¾	West.U.Gas	.....	.....
" Pfd.	.....	.....			

SOUMISSIONS

Municipalité St Joachim de Châteauguay.

Le soussigné recevra des soumissions pour la construction d'une école modèle à Châteauguay Village, jusqu'à mercredi le douzième jour de novembre mil neuf cent treize à dix heures de l'avant-midi.

Pour informations, plans et devis, s'adresser à

FORTUNAT LABERGE, N.P.,
7-2 Secrétaire-Trésorier.

Avis est donné au public que, en vertu de la loi des compagnies de Québec, il a été accordé par le lieutenant-gouverneur de la province de Québec, des lettres patentes supplémentaires en date du vingt-huit octobre 1913, à la compagnie "Canadian Asbestos Company", par lesquelles elle a été autorisée à augmenter son fonds social au montant de cent-vingt mille piastres ($120,000.00), divisant le nouveau fonds de soixante mille piastres ($60,000.00), en douze cents (1200) actions de cinquante piastres ($50.00) chacune.

Daté du bureau du secrétaire de la province, ce vingt-huitième jour d'octobre 1913.

C. J. SIMARD,
7—4 Sous-secrétaire de la province.

CONVOCATION DES CREANCIERS

Province de Québec, District de Montréal, No 202. } Cour Supérieure / Province de Québec

Dans la faillite de

MARGUERITE ST-GERMAIN, épouse contractuellement séparée de biens de ROMUALD HECTOR LEFEBVRE, autrefois de la Ville de Verdun, et maintenant de la Paroisse de Rigaud, district de Montréal, et y faisant affaires seule sous la raison sociale de "R. H. LEFEBVRE & CIE."

Il est ordonné aux créanciers de la dite faillite de comparaître devant un des juges de la Cour Supérieure, dans la salle d'audience No 31 au Palais de Justice, à Montréal, le dix-huitième jour de novembre courant (1913), à dix heures de l'avant-midi, pour donner leur avis sur la nomination d'un curateur et d'inspecteurs aux biens de la dite faillite.

Montréal, le 10 novembre 1913.

N. Z. CORDEAU,
Député Protonotaire, C.S.

IMPOSANTES FUNERAILLES

(Du correspondant de la PRESSE)

Québec, 10. — Les funérailles de Mlle Marie Georgina Florence Lessard, fille du major général Lessard, qui est décédée à Montréal vendredi dernier, ont eu lieu hier après-midi à l'église Saint-Patrick, au milieu d'un grand concours de parents et d'amis. L'inhumation a eu lieu au cimetière Saint-Charles.

PAR FRASER FRERES

Continuation de la Vente Sans Réserve à l'Encan de

MERCERIES Pour HOMMES

Pardessus en chat sauvage, pardessus doublés en fourrure, chaussures de première classe, magnifiques chandails en une grande variété de grandeurs et couleurs, gants et mitaines, foulards et cravates, chaussettes et bas, chemises et faux-cols, ceintures, fusils, révolvers, etc.

AUSSI

Porcelaine et ornements de fantaisie, (appropriés pour cadeaux de Noël.)

A nos Salles, 453 Rue St-Jacques

Mardi et Mercredi 11 et 12 Novembre

A 2.30 p.m. chaque jour.

FRASER FRERES,
6-2 Encanteurs.

BANQUE DE MONTREAL

AVIS est par le présent donné qu'un DIVIDENDE DE DEUX ET DEMI POUR CENT, sur le capital-actions payé de cette institution a été déclaré pour le trimestre finissant le 31 octobre 1913, avec BONI DE UN POUR CENT, lesquels seront payables à sa maison de banque en cette ville, et à ses succursales, le et après MARDI, LE PREMIER JOUR DE DECEMBRE prochain, aux actionnaires enregistrés le 31 octobre 1913.

L'assemblée générale annuelle des actionaires aura lieu à la maison de banque de l'institution LUNDI, le PREMIER JOUR DE DECEMBRE prochain. L'assemblée commencera à midi.

Par ordre du bureau de direction
H. V. MEREDITH.
Gérant général.

Montréal, 24 octobre 1913.
27,3,10,17,24

Province de Québec, District de Montréal. No 194 } Cour Supérieure

Dans l'affaire de

Dosithée Ouellette
Cartierville,
Failli.

Avis est par le présent donné que, le 6ième jour de Novembre 1913, par ordre de la Cour Supérieure, les soussignés ont été nommés curateurs des biens du susdit failli.

Les réclamations assermentées doivent être déposées entre nos mains, sous trente jours de cette date.

J. G. DUHAMEL,
H. H. BEAULIEU,
Curateurs.

Bureau de Duhamel, Jenkinson et Beaulieu, No 2 Notre-Dame Est.
Montréal, 6 Novembre 1913. 6-3

BANQUE D'HOCHELAGA

Avis est par les présentes donné qu'un dividende de deux et un quart pour cent (2¼ %) égal au taux de neuf pour cent (9 %) par année sur le capital payé de cette institution, a été déclaré pour le trimestre finissant le 30 novembre prochain, lequel sera payable au bureau-chef de la banque et à ses succursales, le et après le premier jour de de décembre prochain, aux actionnaires inscrits au registre le 15 novembre au soir.

L'assemblée générale annuelle des actionnaires sera tenue au bureau-chef de la banque, à Montréal, mercredi, le 17 décembre prochain, à MIDI.

Par ordre du Conseil de Direction,
F. G. LEDUC,
10,12,17,19,24,26 Gérant.

Rome, 10. — Le pape a été peiné d'apprendre qu'Antalini, son vieux jardinier, avait tenté de se suicider. Antalini a voulu se pendre.

Par HICKS & CO.

No 27 Ave ROSEMOUNT WESTMOUNT

Nous avons reçu instructions du

MARQUIS CARLO DURAZZO

Qui s'en va résider en Italie, de vendre à la susdite résidence tous les magnifiques meubles et effets de ménage suivants, consistant en

Piano Cabinet Grand Mendelsohn, avec caisse en acajou fantaisie, mobilier de salon de 3 articles en acajou, chaises désassorties en acajou incrusté, cabinet de coin en acajou Chippendale, cabinet de salon Louis XV en acajou, avec panneaux en vernis Martin et monture en or moulu, belles chaises désassorties en or, élégante bibliothèque et pupitre anciens en marqueterie italienne, deux commodes françaises en marqueterie, peintures à l'huile et aquarelles, rugs et tapis de Turquie et de Perse, eaux fortes et gravures, garniture en Sèvres royal comprenant horloge et candélabres avec monture en or moulu, rideaux de dentelle, portières et draperies en soie, ornements de prix, bric à brac, beau sofa en vieil acajou, fauteuil en chêne sculpté, grande chaise de lecture, recouverte en peau de cochon, table de bibliothèque en acajou, écritoire Chippendale, lits en cu

Cherchez le Dyspeptique

VOUS LE RECONNAISSEZ PARTOUT ET SPECIALEMENT SI VOUS LE VOYEZ MANGER.

Une Tablette de Stuart contre la Dyspepsie digèrera tout repas.

Un des spectacles les plus tristes à un dîner somptueux, c'est de voir un homme ou une femme incapable de manger à cause de la dyspepsie.

C'est réellement un crime de continuer ce martyre lorsque tout ce que l'on a à faire, est de manger une tablette de Stuart contre la Dyspepsie.



"C'est triste".

N'apportez qu'une tablette dans votre bourse et après chaque repas mangez-là comme vous mangeriez une pastille de menthe poivrée. Elle digèrera le repas, et vous convaincra sans doute que votre nourriture ne vous fatiguera pas. Un grain des ingrédients qui composent la Tablette Stuart digèrera 3,000 grains de poisson, de soupe, de café, de crème à la glace, de viande, de légumes et de pâtisseries. Toute l'idée de ce grand digestif naturel est d'aider la nature à faire son travail sans épuisement et il produit certainement ce résultat.



"J'étais comme lui".

Les Tablettes de Stuart contre la Dyspepsie sont notre remède le mieux connu pour tout dérangement d'estomac et la dyspepsie. C'est absolument merveilleux de voir la manière qu'une de ces petites tablettes digère un repas. Et personne ne peut s'en rendre compte tant qu'il n'aura employé ces tablettes.



"Je sais que je serai malade".

Toutes les pharmacies vendent les Tablettes de Stuart contre la Dyspepsie et les vendent en grande quantité. Peu importe où vous demeurez, vous pouvez aller chez un pharmacien et acheter une boîte de 50 cents qui vous durera longtemps. Soyez convaincu que l'on peut empêcher la dyspepsie.

Plusieurs milliers de personnes emploient ces tablettes de temps à autre, rien que pour garder leur digestion toujours parfaite. Si vous veillez tard ou si vous mangez trop, prenez alors une tablette en vous couchant, vous ne ferez pas de rêves horribles ou vous n'aurez pas mauvaise bouche. Allez chez votre pharmacien maintenant et achetez une boîte de 50 cents et soyez prémuni contre tout dérangement d'estomac. (ann)

UN RUDE COUP EST PORTE AU "HOME RULE"

Deux élections partielles sont défavorables au gouvernement Asquith.

Linlithgow, Ecosse, 10. — M. J. W. Pratt, candidat libéral dans le Linlithgowshire a remporté la victoire sur le candidat unioniste M. James Kidd, dans l'élection partielle de samedi dernier.



M. ASQUITH, premier ministre d'Angleterre, qui vient d'éprouver deux revers dans des élections partielles.

La majorité du candidat libéral est de 521 voix. A la dernière élection, M. Alexander Ure, libéral, avait obtenu 3,835 votes et James Kiss, le candidat unioniste, 3,765.

M. Ure a démissionné, il y a quelques semaines, à sa nomination à la présidence de la Cour des sessions d'Ecosse. M. Kidd était bien connu dans le comté, où il fut candidat à deux reprises; M. Pratt était étranger au comté. C'est un ancien bailli de Glasgow. Les libéraux se réjouissent de cette victoire. Il y a eu 10,709 bulletins déposés aux polls, sur un nombre de 11,866 voteurs inscrits.

VICTOIRE UNIONISTE

Reading, Ang., 10. — Les unionistes ont remporté la victoire dans l'élection partielle de Reading. Le siège de Reading est devenu vacant, par la nomination de sir Rufus Isaacs au poste de lord juge en chef. Le capitaine Wilson, unioniste, a remporté la victoire par une majorité de 1131 voix sur George Peabody Gooch, libéral, M. Butler, candidat socialiste a eu 1063 votes.

Le nombre de votes déposés fut de 10,220.

Les socialistes ont dénoncé sir Rufus Isaacs et le gouvernement au sujet de l'affaire Marconi. Les unionistes se sont contentés d'attaquer le "Home rule" et la loi des assurances.

Les suffragettes ont fait la campagne pour le candidat Wilson. La police a monté la garde à l'hôtel de ville où se fit le dépouillement du scrutin.

A la dernière élection, sir Rufus Isaacs, candidat libéral avait obtenu 5,094 votes contre le capitaine Wilson, candidat unioniste 4,995.

Le candidat libéral, M. Gooch était autrefois député de Bath. Il est venu dans la circonscription peu de jours avant l'émission des bref s.

UN RUDE COUP

Londres, 10. — Le résultat dans l'élection partielle de Linlightgow, où le candidat libéral a obtenu une majorité considérablement réduite, a causé un certain émoi parmi les chefs et les partisans du gouvernement Asquith.

Depuis plusieurs années, Linlightgow était un château-fort libéral, les majorités en 1906 et en 1910 ayant été de 2,521 et de 2,915 voix. A la dernière élection partielle, M. Pratt n'a obtenu qu'une majorité de 521 voix.

La campagne a porté sur la question du "Home Rule".

Les délégués de l'Ulster ont pris une part active à la campagne. Ils ont dénoncé les attaques des nationalistes d'Irlande.

Cependant la presse londonnienne parasite à dire que le gouvernement n'en appellera pas au peuple avant que l'Irlande ait son parlement autonome, à Dublin.

On admet que le gouvernement, dans l'élection partielle de Linlithgowshire et de Reading a subi un rude échec.

Les libéraux se déclarent satisfaits du résultat, mais les unionistes sont dans la plus vive joie.

Ils demandent l'appel au peuple au sujet du "Home rule".

Dans les élections partielles qui ont eu lieu depuis trois ans, les unionistes ont gagné onze sièges. Les libéraux n'en ont gagné qu'un.

A Reading, les suffragettes ont soutenu les candidats hostiles au gouvernement.



Les Toux et Rhumes

sont les avant-coureurs de la maladie et doivent être efficacement traités avec *l'Emulsion Scott*. Si le rhume existe c'est parce que les forces physiques sont affaiblies.

Les pillules droguées et les sirops alcoolisés ne sont pas des remèdes, mais *l'Emulsion Scott* chasse les rhumes, réchauffe le corps en enrichissant le sang et fortifie les poumons.

Rien ne peut être comparé à l'Emulsion Scott comme reconstituant des forces pour prévenir la bronchite, la grippe et la pneumonie.

Exitez les substitutions alcoolisées.

Scott & Bowne, Toronto, Ont. 15-10

Si vous n'avez jamais aimé le cacao, c'est parce que vous n'avez jamais goûté le

Cacao Suchard

Il est simplement irrésistible.

E. L. BENEDICT & CO
Montréal.

Contre **L'ETAT NERVEUX**

Quand vous vous sentez fatigué, accablé, mal disposé, n'hésitez pas à prendre, suivant les directions, une ou deux

POUDRES NERVINES de MATHIEU

exemptes d'Opium, de Morphine, de Chloral, ou autres Drogues dangereuses. Elles dissipent ce malaise en tonifiant le système nerveux. Il n'existe pas de préparation plus active contre le Mal de Tête, la Névralgie, la Fatigue, le Surmenage, la Grippe.



25 cents la boîte de 18 Poudres

En vente partout

CONTRE LA
BRONCHITE CHRONIQUE
qui fatigue et débilite l'organisme, prenez du
SIROP MATHIEU
au Goudron, à l'Huile de Foie de Morue, et autres Extraits Médicinaux. Il soulage, soutient, guérit.

En Vente Partout

Cie J. L. MATHIEU, Propriétaire, Sherbrooke, P.Q.

L. CHAPUT, FILS & CIE, LIMITEE, Importateurs en Gros, MONTREAL

FOURRURE

Grand choix de capots de chat sauvage, de $50 à $200, chez J. E. Bourcier, manufacturier de fourrures, 219 rue Amherst. 5-3

Feuilles de Beauté Orientales de Gouraud

Un joli petit livret de feuilles exquisement parfumées se mettant dans un porte-monnaie. Un article toujours nécessaire pour embellir promptement le teint. Envoyez 10c timbres ou argent. F. T. Hopkins, 37 Great Jones St, N. Y.

VOYEZ NOTRE ANNONCE REGULIERE à la PAGE 5

TOUS DOIVENT PARTIR !

Tous les Costumes et Manteaux que nous avons en Stock Doivent être Ecoulés Samedi Soir



Demain, la deuxième journée de la vente phénoménale de costumes sera marquée par des ventes—record. C'est sans contredit la plus remarquable offre de costumes offerts depuis plusieurs saisons aux femmes de Montréal. Costumes de $18.50, $22.50, $30.00, $32.00 et $35.00. Tous à votre choix. . . . . .

$12.75

Ce lot comprend tous nos modèles de haute classe—rien n'est réservé—tous ces costumes doivent être vendus.



1000 Jolis Manteaux d'Automne et d'Hiver Doivent être Vendus avant notre Déménagement.

MANTEAUX de $10 et $12.50. Mardi. . . .

$4.98

MANTEAUX de $20, $22.50 et $25.00. A 8.30 mardi. . . . . .

$12.98

MANTEAUX de $17.50 et $18.50. Mardi A 8.30 a.m.

$9.98

MANTEAUX de $15. Mardi. . .

$6.98

Trois Valeurs Extraordinaires en Costumes

COSTUMES de $12.50 . . . . . **$5.98**

COSTUMES de $15.00 et $17.50 **$7.98**

COSTUMES de $18.50 et $20.00 **$9.98**

W. H. Scroggie Limited



"Cut Glass in the Home"

Toute femme qui tient à avoir un intérieur bien monté devrait lire ce petit livre, "Cut Glass in the Home". Il est envoyé, sans frais ni obligation, sur demande de votre part.

Il dit comment vous pouvez distinguer le meilleur verre taillé et contient plusieurs excellentes suggestions quant aux cadeaux.

Gundy Clapperton Co. Limited



TORONTO ONTARIO

CHANGEMENT D'ADRESSE
DOCTEUR Z. H. ETHIER
(DE LA RUE ST DENIS)

Ancien chef de clinique à l'hôpital français de Londres, ancien interne de l'hôpital Saint-Michel et médecin des Dispensaires Antituberculeux de Paris, a transporté son bureau
21 Square St-Louis. Tél. Est 2102
Consultation : 2 à 4 p.m. ; 7 à 8 p.m., et sur rendez-vous. 286-1-M,e n

Sirop Calmant de Mme Winslow pour dentition d'enfants. Il calme, amollit les gencives, soulage, guérit colique et diarrhée. 5—S

Les Penseurs se Développent

Par l'Emploi de l'ALIMENT

Grape-Nuts

Fait de blé entier et d'orge maltée, Grape-Nuts contient les éléments vitaux constructeurs des tissus, si importants pour le bon maintien du corps et de l'esprit.

Des milliers de penseurs prennent avec plaisir, le matin, leur plat régulier de Grape-Nuts et de crème.

un essai prouve que

"Il y a une Raison" pour Grape-Nuts

En Vente partout dans les Epiceries

Canadian Postum Cereal Co., Ltd., Windsor, Ontario, Canada.

LA MORT MET FIN A SES SOUFFRANCES

Le jeune René Saint-Amour, orphelin, qui a été si cruellement blessé à la suite d'un accident de dynamite la semaine dernière à Saint-Bruno, a succombé à ses blessures, à l'hôpital Notre-Dame.

M. J. B. S. Biron, député coroner, a disposé du corps sans jury.

EN AVANT LA MUTUALITÉ !

C'est jeudi soir qu'aura lieu à la salle Auditorium le 2e euchre annuel des membres de la succursale L'Abbé Casgrain, de la société L'Assomption. Les Acadiens sont maintenant plus de 800 à Montréal et ils tiennent à s'affirmer. La société L'Assomption s'occupe de philanthropie et fait en même temps oeuvre nationale. Elle a de plus une Caisse Ecolière, permettant à un grand nombre de petits Acadiens de faire leurs études. Le euchre de jeudi resserrera les liens de tous ceux qui sont à Montréal. Le prix du billet est de 50 centins. On peut s'adresser à la King George Shoe, 591, rue Sainte-Catherine, ou au secrétaire financier de la succursale, M. J.-F. Richard, chez Arsène Lamy Limitée.

* * *

Ce soir assemblées des cercles suivants :

ALLIANCE NATIONALE

Cercle Saint-Joseph, 306, rue Richmond.

SOCIETE DES ARTISANS CANADIENS-FRANCAIS

Succursale Hochelaga, 1597 Ste-Catherine Est; succ. Ludger-Gravel, 264, Vitré Est.

UNION SAINT-PIERRE

Assemblée du conseil exécutif, à 8 p.m., 360, rue Sainte-Catherine Est.

ORDRE DES FORESTIERS CATHOLIQUES

Cour Ste Marie, 362, Maisonneuve; cour St Laurent, Monument National; cour Maisonneuve, 189, Létourneux; cour St V.-de-Paul, 80 Iberville; cour St Rémi, salle Raymond; cour St Lazare, de Vaudreuil, salle Lauzon; Cour St Ls. de France, 571 Berri; cour La Présentation, salle Tardif, Dorval; cour St Adolphe, 752, Charlevoix; cour Shamrock, 157, Ottawa; cour St John, 1866, St Laurent; cour St Lambert, salle de l'hôtel de ville.

C.M.B.A. DU CANADA

Succursale No 50, 98m Fulford.

ORDRE DES FORESTIERS CANADIENS

Cour Iberville, 1334a, Notre-Dame Ouest; cour Mance, 256, Lagauchetière Est.

ORDRE INDEPENDANT DES FORESTIERS

Cour Libertie, 956, Beaubien; cour Montréal-Ouest, salle Evans; cour Prince-Arthur, coin Sherbrooke et Durocher; cour Sir G.-E. Cartier, 763, Ontario-Est.

FEMME ARRETEE POUR VOL A SAINT-JEAN

(Du correspondant de la PRESSE)

Saint-Jean, 10. — Tout un émoi a été causé l'autre jour au magasin Woolworth, de cette ville, par l'arrestation d'une femme prise en flagrant délit de vol d'objets exposés sur les tables.

Le gérant Carson s'apercevait depuis quelque temps que des vols étaient commis. Il fit surveiller les clientes et lorsqu'il fut convaincu qu'il avait découvert la voleuse, fit venir la police qui l'arrêta sur le fait.

L'affaire s'est réglée hors de cour. D'autres personnes sont soupçonnées de subtiliser différents objets lorsqu'elles vont fréquemment examiner les étalages de marchandises variées à ce magasin. Ces personnes sont l'objet d'une étroite surveillance.

UN INCENDIE CAUSE DE SERIEUX DEGATS

Un incendie, qui s'est déclaré hier soir, à 10 hrs. 40, a causé de sérieux dommages à la Standard Clothing Manufacturing Company, 309, rue Notre-Dame Ouest. Des passants donnèrent l'alarme et le chef de district Marin accourut sur les lieux avec ses hommes. Le feu était au milieu de centaines de boîtes de faux-cols, renfermées dans des caisses en bois. Les faux-cols en celluloïd émettaient une fumée suffocante et les pompiers eurent beaucoup de difficultés, pour pénétrer dans l'édifice, mais ils réussirent rapidement à mettre les flammes sous contrôle. Les dommages sont assez élevés.

DE NOUVEAU ARRETEE

(Du correspondant de la PRESSE)

Ottawa, 10. — Mme Balcombe a été de nouveau arrêtée sous l'accusation d'avoir pratiqué une opération criminelle. La patiente est morte et elle a fait une déclaration "ante mortem" qui a eu pour résultat l'arrestation de la femme Balcombe. C'est la troisième fois que cette femme est arrêtée sous une semblable accusation.

PILULES D'AYER

Nous avons une confiance absolue dans les Pilules d'Ayer. Nous croyons que ce sont les meilleures qui soient pour le foie. Nous désirons que vous ayez la même confiance dans ce remède. Le meilleur moyen d'y arriver c'est de demander à votre médecin de vous renseigner au complet sur ces pilules pour le foie. Puis suivez son conseil. En vente depuis plus de 60 ans.

J. C. Ayer Co., Lowell, Mass.

LES REPARATIONS A LA COMPAGNIE BELL

Bien que le service téléphonique dans le district connu sous le nom de " Main " ne puisse être rétabli avant un mois, la compagnie a installé un service d'urgence reliant cinq cents appareils, disséminés dans la circonscription du bas de la ville, avec le bureau principal. Ces téléphones, étant considérés comme formant partie d'un service d'utilité publique, sont à la disposition de tous les souscripteurs.

Il a été difficile, au début, d'apprécier l'importance des dommages, mais après un sérieux examen il a été constaté que les réparations ne pourraient pas être terminées avant un mois, bien que les électriciens travaillent sans relâche, nuit et jour. C'est ce qui a décidé la compagnie à entreprendre un service temporaire d'urgence. Elle n'a pas encore rétabli de stations payantes dans le " main " et elle ignore encore ce qu'elle fera à ce sujet.

Il est probable qu'au cours des réparations il soit possible de relier d'autres téléphones, ce qui faciliterait grandement le service, mais la chose est encore incertaine et les ingénieurs qui surveillent les travaux hésitent à se prononcer.

MALLES POUR L'EUROPE

Les malles pour l'Europe ferment cette semaine, à l'Hôtel des Postes, aux heures suivantes :

Mardi, 7.30 a.m., "Tunisian" ; 1 et 6 p.m., "La Savoie". Jeudi, 7.30 a.m., "Empress of Ireland". Samedi, 12.30 p.m., "Royal George".

Les colis sont transportés par les paquebots canadiens.

Les lettres recommandées devront être mises à la poste une demi-heure avant la fermeture des dépêches.

VOUS ETES BILIEUX ET CONSTIPE ! LE FOIE EST PARESSEUX -- DIX CENTS LA BOITE

Une langue chargée, un mauvais goût dans la bouche, l'indigestion, une peau jaunâtre et de douloureux maux de tête indiquent que le foie est paresseux et les intestins embarrassés, ce qui fait que votre estomac reste chargé d'aliments non digérés qui sûrissent et fermentent comme des déchets dans une poubelle. C'est le commencement de maux indicibles: indigestion, gaz fétides, mauvaise haleine, peau jaune, hallucinations, tout ce qu'il y a d'horrible et de dégoûtant. Un Cascaret, ce soir, vous mettra certainement bien demain matin; une boîte de 10 cents tiendra votre cerveau lucide, adoucira votre estomac, règlera votre foie et vos intestins et vous rendra bien portant durant des mois.

N'oubliez pas les enfants — leur organisme délicat a aussi besoin de temps à autre d'un bon laxatif inoffensif.

BONBONS PURGATIFS

Cascarets

Btes de 10c. Dans toutes les pharmacies. Aussi boîtes de 25c et 50c.

WORK WHILE YOU SLEEP

FOURRURES

SEAL BRAND — TRADE MARK

DIRECTEMENT DU MANUFACTURIER DE GROS

Chaque article est garanti sous tous rapports.

Rappelez-vous que non seulement vous ACHETEZ DANS LE GROS MAIS AUX PRIX DU GROS NETS.

ECONOMISEZ 40% et profitez de l'avantage de faire votre choix parmi un stock énorme comme seule une maison de gros peut en avoir un.

Si nous ne pouvons vous fournir exactement ce qu'il vous faut, nous vous ferons un vêtement spécialement sur mesure sans frais supplémentaire.

Nous sollicitons votre visite vu que notre but principal est de vous prouver l'excellence des VETEMENTS DE LA MARQUE SEAL.

MANTEAUX EN PHOQUE DE L'HUDSON (Baltic) de la meilleure qualité, 50 pouces de long. **$150.00**

MANTEAUX EN PHOQUE ELECTRIQUE OU EN NEAR SEAL de la meilleure qualité . . . **$55.00**

MANTEAUX EN PHOQUE ELECTRIQUE OU EN NEAR SEAL de la meilleure qualité avec longs poignets et collet en loup **$60.00**

MANTEAUX EN RAT MUSQUE CANADIEN, 50 pouces de long, de

$65.00 A $137.00

B. SILVER & Co

420 rue Saint-Paul.

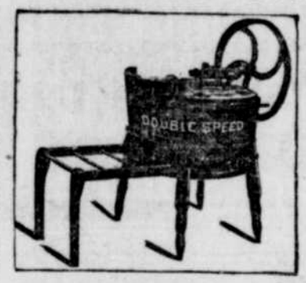
Manufacturiers en Gros des Fourrures de la Marque Seal.

x

$8.95 BARGAIN $8.95

POUR CETTE LAVEUSE ET CETTE TORDEUSE

LIVREES CHEZ VOUS



50% de Réduction

dans le prix d'achat et dans votre travail pour faire vos lavages si vous profitez de cette offre.

Avec **$8.95**, vous aurez chez **"LEGARE"** une laveuse et une tordeuse garanties, qui vous aideront à faire les lavages **PROMPTEMENT** et très **FACILEMENT.**

Nous n'Avons qu'un Petit Lot

de ces laveuses et tordeuses pour être vendues à ce bas prix.



Il nous fera plaisir d'avoir votre visite à notre **GRAND ET NOUVEAU MAGASIN**, où vous trouverez toujours des **BARGAINS EXCEPTIONNELS.**

P. T. LEGARE Ltée.

180 rue AMHERST, MONTREAL

BUREAU CHEF : QUEBEC

MAGASINS A : Sherbrooke, St-Jean, St-Hyacinthe, Rimouski, Chicoutimi, Victoriaville.



Lettres de Jean Pâte

No 7

Chère Madame,

Notre système de livraison est aussi propre que les soins les plus scrupuleux peuvent le rendre. La propreté est notre mot d'ordre, et vous savez ce que cela veut dire pour vous et vos enfants. Nos livraisons sont régulières. Si vous aviez affaire à me parler, je suis toujours prêt à vous répondre à téléphone Saint-Louis 108.

Votre tout dévoué,

Jean Pâte.

PAIN CANADA



Quand vous sentez que vous allez avoir mal à la tête, prenez les

Cachets NA-DRU-CO contre le Mal de Tête

Ils arrêtent promptement et sûrement les maux de tête et ne contiennent ni phénacétine, acétanilide, morphine, opium, ni aucune autre drogue dangereuse. 25c. la boîte. 125F

NATIONAL DRUG AND CHEMICAL CO. OF CANADA, LIMITED.

HARRY THAW REVERRA-T-IL MATTEAWAN?

Le gouverneur Felker promet l'extradition du meurtrier de Standford White.

LA QUESTION DU BREF D'HABEAS CORPUS

Concord, N. H., 10. — Le gouverneur Felker a rendu sa décision dans l'affaire Thaw.

Se rendant à la requête de l'Etat de New York, le gouverneur a permis l'extradition du fugitif de Matteawan. L'affaire est donc transmise automatiquement aux cours fédérales devant lesquelles une demande d'"habeas corpus," faite par les défenseurs de Thaw, est pendante.

Le gouverneur a basé sa décision sur l'acte d'accusation formulé contre Thaw par les jurés du comté de New York, dans lequel il est inculpé de conspiration dans le but de s'évader de l'asile d'aliénés où il était détenu à la suite du procès pour le meurtre de Stanford White.

Au cours d'une conférence entre les avocats, après que le gouverneur eût rendu sa décision, il a été décidé d'un commun accord que les choses en resteraient là d'ici une semaine. Thaw restera en prison ici pendant ce temps et l'on préparera les procédures de l'"habeas corpus" qui sera plaidé devant les tribunaux fédéraux.

Harry K. Thaw n'a rien voulu dire au sujet de la nouvelle phase dans laquelle entre sa cause ni de ses projets d'avenir. Sa mère, Mme Mary Copley Thaw, ne cache pas que ç'a été pour elle un désappointement.

Les avocats du fugitif de Matteawan annoncent qu'ils vont apporter un amendement à leur pétition pour un bref d'"habeas corpus." Cette pétition était d'abord basée sur l'allégation que Thaw avait été accusé de conspiration par le grand juré du comté de Dutchess, et elle avait été suspendue en attendant la décision des gouverneurs sur l'extradition. Il faut donc amender la pétition, maintenant que l'extradition a été accordée.

Le gouverneur a déclaré que, par les règles de pratique dans les causes en extradition, préparées par "L'Interstate Extradition Conference" de New-York en 1887, et adoptées par les Etats, un prisonnier dans la position de Thaw, avait la liberté de demander à la Cour l'émission d'un bref d'"habeas corpus," comme il est prescrit par la loi fédérale ou les lois de cet état.

Le gouverneur, en rendant sa décision, a donné communication d'une opinion du procureur général Tuffie, l'avisant de se rendre à la requête.

On croit qu'il s'écoulera trois semaines avant que la cause d'"habeas corpus" soit entendue devant le juge Aldrich de la Cour Cédérale du district.

Il faudra ensuite quelques jours pour que l'Etat et la défense présentent leurs arguments. Quelle que soit la décision rendue par la Cour, il est certain que la partie vaincue en appellera de cette décision à un tribunal supérieur. Les avocats de Thaw demanderaient alors la liberté provisoire pour leur client.

Mme Evelyn Thaw, qui a passé la semaine à Montréal avec une troupe jouant au théâtre "Princess," a été très peinée d'apprendre que le gouverneur Felker avait accordé la requête d'extradition de son époux.

"Dites à la population de Montréal, qui m'a si bien reçue, a-t-elle déclaré à un journaliste, que c'est la pire chose qui pouvait arriver à Harry. Je suis très peinée d'apprendre ces nouvelles qui, j'en suis sûre, vont lui briser le coeur.

Vous savez que Harry n'est pas un insensé dans toute l'acceptation du mot. Il a des crises mentales, lorsqu'il a pris de la boisson. Mais quand il est dans une bonne disposition d'esprit et sobre, c'est un des meilleurs hommes qui soient."

COURRIER D'OTTAWA

(Du correspondant de la PRESSE)

Ottawa, 10. — Des protestations s'élèvent depuis quelques jours, à cause de la déclaration des directeurs de la compagnie des tramways d'Ottawa, à l'effet qu'on va, à l'avenir, porter le prix du billet pour Britannia à dix cents au lieu de cinq qu'il est aujourd'hui. Il est assez probable qu'une compagnie nouvelle va demander une charte pour construire une ligne à Britannia et aux alentours de la ville d'Ottawa.

L'année dernière, les profits de la compagnie des tramways pour son service de Britannia, ont été de $25,000.

Les membres de l'Association des Métiers et du Travail, se proposent de "boycotter" la compagnie des tramways, autant que possible.

—Un certain nombre de capitalistes d'Ottawa organisent en ce moment, une compagnie qui va ouvrir un grand magasin à rayons dans la rue Bank. Le but est de combattre les prix trop élevés des marchandises de toutes sortes.

—Le Dr Gordon Hewitt, entomologiste fédéral, est de retour d'un voyage d'études qu'il a fait aux Etats-Unis. Le but de son voyage était de se rendre compte des moyens de destruction des insectes nuisibles. Il a recueilli des renseignements précieux qui serviront de base à une méthode de combat des insectes.

La méthode suivie là-bas, est de combattre les insectes nuisibles par d'autres, et la chose réussit à merveille. Les insectes destructeurs sont faciles à se procurer et se développent à l'infini.

Ottawa, 10. — Les autorités militaires d'Ottawa, vont donner aux "boy scouts" cette semaine, une occasion de se distribuer des taloches. On va avoir une bataille simulée aux abords de Rideau Hall, et les cadets seront divisés en deux camps. Il s'agira pour une des divisions de s'emparer du camp de l'autre. Les fusils seront prohibés par mesure de précautions et on ne se servira pas de dirigeables.

On ne sait guère quelle sera l'utilité d'une telle procédure, mais ce sera un divertissement.

—M. Henderson, greffier de la cité d'Ottawa, a eu avant-hier une défaillance au moment où il travaillait à son bureau. Il a fallu le transporter chez lui. M. Henderson est un vieillard qui a été à l'emploi de la municipalité d'Ottawa depuis de longues années.

—M. H. P. Hill, président de l'Association Conservatrice d'Ottawa, a fait une conférence vendredi dernier sur les Canadiens-français. Il a dit qu'ils avaient rompu avec leurs cousins de France, et qu'ils étaient de loyaux sujets britanniques. Il a ajouté qu'il était bon de les bien traiter en ce pays.

—Deux nouveaux juges ont été nommés samedi, W. J. Leaty, de Halifax, a été nommé juge du district dt Kirdersley, Sask., et J. Doak, de Prince-Albert, pour le district de Prince-Albert, Sask.

—Les honorables J.-D. Hazen et Robert Rogers, partent aujourd'hui pour Saint-Jean, N.-B., et seront absents environ 10 jours. L'honorable Hazen fera un discours au Canadian Club, asisstera à un banquet de la Chambre de Commerce, et présidera la réunion du comité de protection du poisson et du gibier.

La caisse de l'exportation en Angleterre de certains produits canadiens n'est pas due à l'inabilité du Canada, mais bien à un changement de conditions d'après M. J. E. Ray, commissaire canadien à Manchester. Ang. M. Ray fait remarquer la baisse de la fleur d'avoine, du bacon, du beurre, du fromage. Le maïs accuse une baisse d'environ $2,031,400. D'un autre côté, il y a augmentation du blé, de l'avoine, de l'orge, de la fleur, du jambon, aussi de la pulpe et du bois de construction. Le blé seul accuse une augmentation de $15,023,148.

Cloué au Lit Pendant Quatre Mois par le Rhumatisme

M. W. H. Riley, de Ruddell, Susk. — "C'est avec le plus grand plaisir que je recommande les Pilules de Doan pour les Reins à tous ceux qui souffrent de rhumatisme. Cette terrible maladie m'avait mis dans une condition telle que, pendant quatre mois, je ne pus sortir du lit, et rien ne semblait me soulager, quand un ami me recommanda les Pilules de Doan pour les Reins. J'avais des doutes à leur sujet, mais j'étais si désespéré que j'essayais tout ce qu'on me suggérait. Après en avoir pris une demi-boîte, je pus me lever et, après en avoir absorbé deux boîtes, je pus marcher assez bien. Après six boîtes j'étais complètement guéri et capable de travailler pour la première fois depuis cinq mois ; depuis, je n'ai pas eu d'attaque de rhumatisme. Quiconque m'a vu alors ne me reconnaîtrait pas aujourd'hui, car je suis fort et actif depuis que j'ai pris votre précieux remède".

Les Pilules de Doan pour les Reins aident ces derniers à éliminer les impuretés acides et délétères qui s'y sont amassés, nettement ainsi les reins et chasse le rhumatisme du système.

Les Pilules de Doan pour les Reins se vendent 50c la boîte ou 2 boîtes pour $1.25 chez tous les marchands ou sont envoyées directement sur réception du prix, par The T. Milburn Co., Limited, Toronto, Ont.

En faisant une commande directe, spécifiez les pilules de Doan. yw

Les Médecins Conseillaient l'Opération.

Elle fût Sauvée par le Composé Végétal de Lydia E. Pinkham.

Swarthmore, Penn.—"Pendant quinze ans j'ai souffert une indicible agonie, et durant une période de presque deux ans, j'ai eu des hémorragies et les médecins me dirent qu'il me faudrait subir une opération, mais je commençai à prendre le Composé Végétal de Lydia E. Pinkham et je suis maintenant en parfaite santé. J'ai passé l'époque de l'Age Critique et ne puis assez hautement proclamer votre Composé Végétal. Chaque femme devrait en faire usage pendant ce temps-là. Je le recommande aux plus âgées, comme aux plus jeunes pour toutes les maladies féminines."—Mde. EMILY SUMMERSGILL, Swarthmore, Pa.



Expérience d'une Femme Canadienne!

Fort William, Ont.—"Je me sens vraiment incapable de dire assez, à toutes les femmes, tout le bien que m'a fait le Composé Végétal de Lydia E. Pinkham. Je me sentais faible et fatiguée et je ne pouvais me reposer la nuit. Une amie me recommanda votre Composé, et bientôt je recouvris ma santé et mes forces et ne pouvais désirer un meilleur sommeil. Je connais d'autres femmes qui en ont fait usage pour les mêmes causes, et elles se joignent à moi pour en faire l'éloge." —Mde. WM. A. BUFFEY, 631 South Vicar Street, Fort William, Ontario.

Puisque nous garantissons que tous les témoignages que nous publions sont vrais, c'est très naturel de supposer que si le Composé Végétal de Lydia E. Pinkham a eu assez de vertu pour guérir toutes ces femmes, qu'il aura le même pouvoir sur toutes celles qui peuvent souffrir de ces mêmes misères.

Si vous désirez des avis particuliers, écrivez à Lydia E. Pinkham Medicine Co., à Lynn, Mass. (confidentiellement). C'est une femme qui ouvrira, lira et répondra à votre lettre, tout en la gardant dans le plus grand secret.

CASTORIA

Pour Bebés et Enfants.

La Sorte Que Vous Avez Toujours Achetée

Porte la Signature de *Chas. H. Fletcher*

Pieds fatigués et douloureux, pieds plats et tous les maux de pieds soulagés instantanément si vous portez les Eest Eazes du Dr Scholl

SCHOLL Soulage les Pieds

Vendus par les marchands de chaussures et pharmacies.

SHILOH Guérit toux et rhumes

OU RECLAMER L'ENFANT

Joseph Roy, âgé de 10 ans, interné à Montfort, depuis novembre 1912, ne peut retracer son père, qui



JOSEPH ROY.

cependant l'a réclamé à l'Assitance Municipale, il y a déjà quelques jours. L'adresse que le père de l'enfant avait donnée n'est plus bonne. On pourra réclamer l'enfant à l'Assistance Publique 340 Lagauchetière-Est.

Berlin, 10. — Le tango, la nouvelle danse, obtient le plus grand succès, à Berlin.

MENAGERES ECONOMES

Mardi sera un Jour d'Occasions à 19c chez VIAU

Vente sans Egale. Des Centaines de Lots de Marchandises Nouvelles. Valeurs de 25c, 35c, 50c et plus, Sacrifiées au Prix Fixe de 19c

VENTE A 10 HEURES
TRES SPECIAL
Un lot de robes en marchandises lavables. Pour fillettes de 3 à 14 ans. Quantité limitée. Valeurs de 50c, 60c. Pour, ... **19c**

Département des Chaussures.
500 Souliers allemands pour enfants à la paire, ... **19c**
200 paires de claques assorties à . . . **19c**
300 paires de souliers en feutre de maison pour dames et enfants. Valeur de 35c, pour **19c**

Un lot de robes et tabliers d'enfants à . **19c**
Un lot de souliers de maison à **19c**
300 serviettes de bain, valeur extra, chacune **19c**
18,000 verges de belles étoffes à robes pour costumes, valeurs 25c et 35c. Spécial, la verge **19c**

UNE OCCASION
A MOITIE PRIX
3,000 coupons de marchandises de 15c la verge En vente deux verges pour **19c**

COLLETS
20 douzaines de collets de fantaisie pour dames. Valeur de 40c. Spécial à **19c**

Incroyable — Soies
10,500 verges de belle soie taffetas de couleurs. Valeur de 50c. En vente à . . **19c**
Un lot de dessus de table en Battenberg, 18 x 18. **19c**

COTONS-TOILES
Des milliers de verges de marchandises lavables, coton, indienne, zéphir, toile. Spécial 2 verges pour **19c**

TROISIEME ETAGE
300 nattes japonaises. Valant de 30c, pour . **19c**
800 verges de net pour rideaux, double largeur. Valant 35c. Très spécial, 2 verges pour **19c**

Sous - Vêtements pour Dames et Enfants
100 douz. Camisoles en laine et coton ainsi que pantalons pour dames et enfants, à. **19c**

VALEUR SPECIALE
500 dessus de bureaux et d'oreillers. Valeur de 35c. Spécial **19c**

VENTE A 3 HRS P. M.
Un lot de jupons mercerisés, noirs. Quantité limitée. Valant 50c. Très spécial, à. **19c**
300 beaux tabliers de cuisine blancs et couleurs. Val. 40c, pour **19c**

Département des Toiles et Cotons
VALEURS REMARQUABLES.
Toile à nappe damassée, double largeur, la verge. **19c**
Toile à rouleaux, bords de couleurs, 3 verges pour **19c**
COTON A TABLIER, 36 pouces de large, 2 verges pour. . . **19c**

VENTE A 10 HRS A.M.
50 douz. de belles bretelles pour hommes. Val. de 40c. En vente à . . . **19c**
100 douz. de chaussures de cachemire noir. Valeur de 40 Cents. Très spécial à . . . **19c**

VENTE A 10 HRS A.M.
Un lot de sous-vêtements ouatés pour garçons. Très spécial à . . . **19c**

VENTE A 10 HRS A.M.
Un lot de chemises de couleurs pour hommes. Très spécial à **19c**

Vente à 10 hrs au Sous-Sol
300 grands balais extra pour **19c**

Spécial. — Vente à 10 heures.
400 couvertes en flanellette pour . . **19c**
500 coupons de net à rideaux pour portes. Val. de 50c. Spécial **19c**
100 paires de rideaux en net Nottingham, 2 1-2 Spécial, la paire . . **19c**
Un lot de sweaters, vestes de laine d'enfants à **19c**
200 doz. bas laine Fingering unis et par côtes, assortis de grandeurs. Valeur 25c. Spécial . . . **19c**
800 verges de belles broderies à robes, 27 pouces. Valeur 40c. Spécial, la verge **19c**
MANTEAUX, JUPES, COSTUMES, ROBES, BLOUSES, hautes nouveautés d'automne 1913.

Visitez notre département de modes et confections. Vous y trouverez les dernières créations.

SPECIAL
25 doz. Chaussons de laine pour hommes. Valeurs de 35 cents. Spécial à **19c**

AU SOUS-SOL
200 coupons prélarts à **19c**
100 doz. de sous-vêtements de fillettes, en laine **19c**

Tuques — "Hockey"
Un lot de tuques "hockey". Couleurs assorties. Valeurs de 25c. — 40c. Spécial à **19c**
10 doz. de mitaines de laine, couleurs assorties. Valeur 35c. Spécial. **19c**

AU SOUS-SOL
500 articles en granit, valeur de 35c, 40c. Spécial. **19c**

SPECIAL A 10 HRS
MARDI VENTE A 10 HRS INCROYABLE
Un lot de robes de maison, pour dames. Très spécial à. **19c**

Offre Exceptionnelle
100 formes de chapeaux en feutre. Pour dames et enfants. Très spécial à **19c**

UNE OCCASION
200 Dozs de Gants de laine pour hommes et dames, la paire. . . . **19c**

SPECIAL A 3 HRS
VENTE DE CORSETS
Un lot de corsets. Valeur de 75c. Spécial à. **19c**

Valeurs Exceptionnelles —Spécial pour 10 heures
Un lot de blouses en lawn et satin mercerisé, noir, pour dames. Spécial, à. **19c**

UN BARGAIN
Un lot de velours couleurs. Valeur, 25c, 35c. Spécial. **19c**
4,500 verges de belle flanellette rayée et fantaisie. Valeur, 12c et 14c. Spécial 2 verges pour. . . . **19c**
25 doz. chaussons, laine pesante. Valeur 25c. Spécial. **19c**

Valeurs Exceptionnelles
50 douzaines de beaux bas de laine fingering noire, par côtes et unis, " seconds" pour dames. Quantité limitée. Valeur 3/ 40c. Spécial, à, la paire **19c**
50 boîtes d'écheveaux de laine, couleurs assorties, valeur de 10c. Spécial, 3, ... pour, ... **19c**

UN BARGAIN
800 verges de Plaid écossais. —Couleurs assorties. Valant, 35c. Pour notre vente, la verge, ... **19c**
50 douzaines de brosses à cheveux et hardes. — Valeurs de 25c, 35c. Pour notre vente, ... **19c**
100 douzaines de gants de cachemire noir pour dames. Spécial **19c**
Un lot de bas de laine de couleurs. Valeur de 40c. En vente, à la paire, **19c**

Vente à 3 hrs. — Incroyable
200 tabliers en lawn, garnis de volants, pour dames. Valeur de 25c., chaque. Quantité limitée, 2 pour. **19c**

TRES SPECIAL
100 douz. de beaux chaussons pesants en laine, unis et par côtes. Gris et noirs. Valeurs de 25c, 35c. Spécial à **19c**

VENTE A 10 HRS.
50 douz. de corps et caleçons en laine pour garçons. Valeur de 40c pour **19c**
50 douz. de chemises de flanellette pour garçons. Grandeurs assorties. Spécial à **19c**
Un lot de gants et mitaines de garçons. Valeur de 25c pour, la paire **19c**
50 douz. de chapeaux de feutre et casquettes pour hommes. Valeurs de 50c, 75c, $1.00. Spécial à . **19c**

TRES SPECIAL
800 verges de dentelles, et insertions, larges. Valeurs de 8c et 10c. 4 verges pour . . . **19c**

Offres Avantageuses
2500 filets pour cheveux distribués gratuitement à ceux qui en feront la demande.

OCCASIONS A TOUS NOS RAYONS. — VISITEZ NOTRE SOUS-SOL.
Vous y trouverez des occasions vraiment avantageuses pour votre bourse.

Département de la Tapisserie
500 pièces de tapisseries nouvelles. Valeur de 35c. Spécial, la pièce **19c**

AUCUNE COMMANDE PAR LA MALLE NE SERA REMPLIE.

Eugène Viau — MAGASIN A RAYONS

851 Ste-Catherine Est Coin Maisonneuve.

SAPHO DETRUIT LES COQUERELLES ET LES PUNAISES

7-5



Les

FOURRURES

Desjardins

ont un cachet particulier qui les distingue de toutes les autres. C'est pourquoi elles ont toujours été, et sont plus que jamais, en faveur auprès de la clientèle qui sait apprécier la qualité, le chic et le fini d'un vêtement ou d'une parure.
Choix unique en Canada de fourrures de toutes sortes. Toutes les dernières créations de Londres, Paris, Vienne et New York. Modèles exclusifs.

SPECIALITE DE MOUTON DE PERSE — Plusieurs centaines de manteaux du meilleur goût et de plus haute qualité. Les peaux de **MOUTON DE PERSE** que nous employons nous sont consignées directement des principaux postes d'achat de Russie et d'Allemagne par nos agents, ce qui nous permet de vendre à meilleur marché que partout ailleurs.

PARDESSUS EN FOURRURES, PARDESSUS FOURRES ET GARNIS EN FOURRURE — Très bel assortiment. Toutes les grandeurs. Finis avec soin par des experts, ces pardessus se recommandent par eux-mêmes aux acheteurs les plus exigeants.

Pardessus en drap avec collet en fourrures: de $25.00 en montant.

CHAS. DESJARDINS & CIE,

LIMITEE

130, RUE ST-DENIS

LES POMPIERS LES ARRACHENT A L'ASPHYXIE

Deux personnes sont trouvées inconscientes dans une maison incendiée. — Un pompier à l'hôpital.

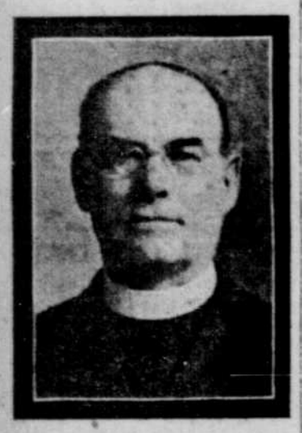
Plusieurs personnes ont failli périr asphyxiées par la fumée, dans un incendie, qui s'est déclaré samedi soir, à sept heures, au garage de MM. Robert et Robert, au No 73 rue Saint-Denis, angle sud-est de la rue Lagauchetière. Le feu avait pris dans la cave, dans des drapeaux et des décorations, et une fumée extrêmement opaque remplissait la maison à l'arrivée du chef de district Giroux, assisté des chefs Saint-Pierre et Marin, à la tête des hommes des divisions de l'est et du centre.

Les locataires des logements situés au-dessus, avaient dû en sortir au plus vite, mais il en restait deux, M. et Mme Poliquin. Le chef de district Giroux et le lieutenant Jodoin se mirent à leur recherche et les trouvèrent gisant inconsciants sur le plancher. En même temps, d'autres pompiers trouvaient le pompier Adolphe Cherrier, de la caserne No 2, suffoqué par la fumée. Ils pratiquèrent aussitôt la respiration artificielle, en attendant la voiture d'ambulance de l'hôpital Général. Il fut transporté à cette institution, ainsi que les Poliquin et un autre pompier, G. Hébert, de la caserne No 7, qui avait reçu une large blessure au bras droit, par des éclats de verre. Cherrier, dont l'état était le plus grave, a pu quitter l'hôpital hier après-midi.

Les pompiers ont dû travailler trois-quarts d'heure avant de mettre les flammes sous contrôle. Le chef de district Giroux croit que la cause de l'incendie est due à une fournaise surchauffée. MM. Robert et Robert estiment leurs pertes à environ $2,000. L'incendie a été confiné à la cave et au rez-de-chaussée.

FEU L'ABBE JEANNOTTE

Nous annoncions sommairement samedi matin, la mort de M. l'abbé Désiré Jeannotte, dit Lachapelle, décédé ce même jour, chez son beau-



M. l'abbé Desiré Jeannotte, dit Lachapelle, décédé. — Photo. J. N. Laprès, 460 Saint-Denis, coin Sherbrooke.

frère, M. Napoléon Laberge, 98 rue Bernard.

Le défunt était né le 13 octobre 1848, à Saint-Louis de Gonzague, comté de Beauharnois. Il avait fait ses études au collège de l'Assomption et il fut ordonné prêtre par Mgr Emard, évêque de Valleyfield, le 18 mars 1900.

Econôme et professeur au collège de Valleyfield, les deux années qui suivirent son admission à la prêtrise, il partit ensuite pour l'ouest canadien, puis la Colombie-Anglaise, où il se dévoua à la desserte des missions jusqu'à ces derniers mois, alors que la maladie lui fit quitter le ministère actif. Les funérailles auront lieu demain matin, en la cathédrale de Valleyfield.

DECOUPEZ CECI
E. J. LANGLOIS
Courtier d'assurances
BATISSE BIRKS
14 CARRE PHILLIPS
Uptown 6421
7—12

COURRIER DE HULL

(Du correspondant de la PRESSE)

Hull, 10 — Le nombre d'incendies pendant les dix premiers mois de cette année à Hull, a battu tous les records passés. De fait, pendant cette période il y a eu 128 incendies. Il faut admettre toutefois que les dommages ont été moins considérables que par les années passées, attendu que la ville de Hull a maintenant un bon service de combat contre les incendies.

—Le chef de police de Hull a découvert que les outils qui ont servi à la tentative de vol avec effraction chez l'échevin Larose il y a quelques jours, avaient été pris à la forge du maire Dupuis. On va essayer maintenant à decouvrir ceux qui ont emprunté les outils.

GRANDE UTILITE DE L'APPENDICE

Paris, 10 — Le docteur Edmond Perrier, membre de l'Académie des Sciences, a déclaré que l'appendice servait à rendre plus actif les intestins et qu'il ne fallait l'enlever que dans les cas de nécessité absolue. Le docteur Perrier assure qu'il a fait des expériences concluantes.

TROP MALADE POUR SUBIR SON PROCES

A la demande de Mtre Walsh, substitut du procureur, la Cour du Banc du Roi n'a pas eu de séance samedi, afin de ne pas garder les petits jurés durant la journée de dimanche. La cause de William Campbell, ce noir, accusé de meurtre, commence aujourd'hui et ne durera pas moins de deux jours.

Tomasso Bernardi, accusé aussi de meurtre, ne pourra subir son procès; les médecins sous les soins de qui il est, rapportent qu'il est de plus en plus faible et qu'il peut mourir d'un moment à l'autre.

NIPIGON EN PARTIE DETRUIT PAR L'INCENDIE

Nipigon, Ont., 10. — La partie commerciale de Nipigon, situé, à 70 milles à l'est de Port-Arthur, sur le Pacifique Canadien, a été pratiquement détruite par un incendie qui s'est déclaré samedi à 8.30 et ne s'est terminé qu'à minuit et demi hier. L'incendie à commencé, chez un drapier et s'est arrêté à l'hôtel International. Plusieurs magasins ont été détruits et les pertes sont estimées à $75,000, en partie couvertes par les assurances. L'origine du feu est inconnue.

IMPORTANTES NOMINATIONS

Québec, 10. — Le gouvernement provincial a nommé le successeur de feu M. France Desaulniers au poste de greffier des comités de l'Assemblée Législative. Le choix du gouvernement s'est porté sur M. Jules Patry, avocat, de cette ville, qui était assistant-greffier du comité des bills privés depuis une couple d'années.

Le Dr Massue-Fortier, dentiste, de cete ville, a été nommé asistant-greffier du comité des bills privés en remplacement de M. Jules Patry.

L'HON. M. SAMUEL S'EXPLIQUE

Londres, 10. — L'hon. M. Samuel, Maître-général des postes de l'Empire, est très étonné des critiques acerbes, faites sur son compte, de la part de Sir Redmond Robiin, premier-ministre de Manitoba.

L'hon. M. Samuel croit que l'opinion qu'il a donnée sur la question de l'éducation dans l'Ouest, lors de son passage à Montréal, a été mal interprêtée et ne saurait déplaire à Sir Redmon.

HOMICIDE EXCUSABLE

Nelly McGlip, âgée de 23 ans, de la rue Young, est la personne qui a été tuée par un tramway, vendredi soir, près des cours à charbon de la Dominion Coal Co.

Un jury de la cour du coroner a rendu un verdict d'homicide excusable.

LES EXPOSITIONS ET L'ANGLETERRE

Londres, 10. — Le grand conseil, de l'Exposition des dominions britanniques de 1915, comprend maintenant près de mille membres, dont trois cents députés, des industriels éminents et des éducateurs.

Le comité, dont lord Strathcona est le chef, cherche un emplacement.

La chambre de commerce ne demandera pas au gouvernement de prendre part à l'exposition de Lyon.

UN PRETRE TONNE CONTRE LE PARJURE

M. l'abbé Brophy, de l'église Sainte-Agnès, a prononcé hier, un remarquable sermon dans lequel il a signalé avec véhémence le grand nombre de parjures qui se commettent devant les tribunaux. " Une vague de parjures est en train de submerger la société" a déclaré le prédicateur. "Tous les jours on voit devant les tribunaux le scandal de témoins dont les uns disent "blanc" et les autres "noir" sur le même sujet. Et il est grand temps d'adopter des mesures efficaces pour remédier à un tel état de choses.

UN RUDE VOYAGE

Boston, 10. — Le "Michigan ", parti de Liverpool le 25 octobre, est arrivé dans le port samedi. Le transatlantique était dû mardi dernier. Le 31 octobre, une violente tempête faisait rage sur l'océan. Le pont du "Michigan" a été couvert par les vagues à plusieurs reprises. Les chaloupes de sauvetage furent détruites. Le navire n'a eu que 48 heures de beau tempe pendant la traversée.

CONCERT "CONTANT"

Deux répétitnons auront encore lieu cette semaine, dont l'une mardi soir à 8 heures, à la salle Larivière Incorporée, et l'autre jeudi soir à 7 heures p.m., précises avec orchestre, à la salle Bijou, située à 417 rue Ontario Est, entre Saint-Hubert et Saint-Christophe.

Les billets sont maintenant en vente pour ce concert, au théâtre Princess.

LE PRIX DE 1,000 FRANCS

(Du correspondant de la PRESSE)

Québec, 8. — M. H. De Saint Victor, agent consulaire de France, à Québec, a remis à Mgr A. Gosselin, recteur de l'Université Laval, de la part de l'Institut de France, la somme de 1,000 francs, prix accordé à Mgr. Gosselin pour son magnifique ouvrage l'"Instruction Publique au Canada sous le régime français de 1632 à 1760".

PERTE DE $500,000

Bangor, Maine, 10 — La pluie et la gelée ont causé de grands dégâts aux champs de pommes de terre, dans le Maine. On évalue les pertes à plus de $500,000.

UN PRINCIPE APPROUVE

Londres, 10. — Un comité présidé par lord Grey organisera un banquet international. Le but est d'appuyer le principe de la représentation proportionnelle.

ENFANTS A ADOPTER

M. Rodias Ouimet, du Refuge de nuit, a sous ses soins deux jeunes garçons de cinq et six ans qu'il désirerait placer dans d'honnêtes familles. S'adresser au Refuge, Place Jacques-Cartier.

EXAMENS D'ARCHITECTURE

Les examens pour l'admission à l'étude et à la pratique de l'architecture dans cette province auront lieu, le 26 janvier 1914 et les jours suivants, dans les salles de l'association des architectes de la province de Québec, No 5 Square Beaver Hall, à Montréal, à neu f heures de l'avant-midi de chaque jour.

CHEZ LES QUINCAILLERS

Mercredi soir, à 8 heures, aura lieu l'assemblée mensuelle de la section des Quincailliers, de l'Association des Marchands Détailleurs du Canada, au No 80, rue Saint-Denis.

NAISSANCE

M. J .A. E. Gravel, avocat, est depuis mardi dernier l'heureux père d'un garçon, le troisième qui a reçu au baptême les noms de Blaise-Emile-Jean. M. et Mme Blaise Bourgeois, étaient les cérémoniaires.

Nos félicitations:

LA MODE PRATIQUE

Les patrons de la "Presse" sont les seuls qui suivent rigoureusement la mode. Leur emploi simple et économique satisfait les plus difficiles.

Patrons avec descriptions en français, patrons simples et précis.

Dans toute maison, dans chaque famille, dans les mains de toute femme on doit trouver les PATRONS DE MODE DE LA "PRESSE".



4459—Paletôt forme Balkan, pour jeune fille. 3 grandeurs, 14, 16, 18 ans. Matériaux : 1 verge ¾, en 54, pour 16 ans.

Les lectrices de la "Presse" peuvent obtenir des patrons aux conditions ordinaires.

Voici le coupon qui doit être rempli avant d'être retourné au DEPARTEMENT DES PATRONS DE LA "PRESSE", Montréal.

COUPON

Département des Patrons, à la "Presse".

No 4459

Il faut remplir soigneusement les lignes pointillées suivantes :

Nom . . . . . .

. . . . . .

No. . . . Rue . . . . . .

Ville . . . . . .

Age . . . . . .

Quand vous désirez un patron, soit pour fillettes ou enfants, ne mentionnez jamais la mesure de taille ou de buste; mentionnez l'âge seulement.

Envoyez ce coupon après que vous l'aurez rempli au DEPARTEMENT DES PATRONS, à la "PRESSE", avec 10 cents, soit en timbres ou en argent, et le patron ci-dessus vous sera envoyé quelques jours après.

AUDACE INOUIE DE CHEVILLARD

Juvisy, France, 10. — Maurice Chevillard, le célèbre aviateur français, dirigeant un biplan, a "bouclé la boucle " à plusieurs reprises hier après-midi. 10,000 personnes ont été témoins des hardis exploits de Chevillard. Après une splendide performance aérienne, à une hauteur de 3,500 pieds, il a "bouclé la boucle" cinq fois, dont trois consécutivement.

ASSOCIATION DES GARDES-MALADES VILLE-MARIE

Toutes les personnes, qui s'intéressent à L'association des gardes-malades Ville-Marie, sont priées de se rendre demain, mardi soir à 9 hrs, précice à la salle de l'école des Frères, rue St-Denis, coins Ste-Catherine. Dans le but de discuter des moyens de venir en aide à cette association. — Les médecins, sont particulièrement prier d'y assister.

JAMBE FRACTUREE

En travaillant au hangar No 7, à 2 heures et 30 samedi après-midi, John L. Daizee, 32 ans, No 39 avenue Verdun, à Verdun, a eu une jambe fracturée.

Il a été transporté à l'hôpital Général.

LE CONSULAT GENERAL DE FRANCE A MONTREAL

Pour répondre aux demandes qui ont été adressées, on trouvera reproduites ci-après les grandes lignes de la loi d'amnistie votée par le parlement français et promulguée le 21 juillet 1903. Cette loi est applicable pour des faits commis avant le 30 janvier 1913 :

1.—Aux insoumis des armées de terre et de mer, qui avant l'appel de leur classe et antérieurement à l'âge de 20 ans, avaient leur résidence à l'étranger, HORS D'EUROPE, et n'ont pas cessé d'y résider depuis ;

2.—Aux insoumis de la réserve et de l'armée territoriale, quel que soit le lieu de leur résidence à l'étranger ;

3.—Aux déserteurs des bâtiments de commerce.

Par suite les déserteurs, autres que ceux désignés ci-dessus sont exclus du bénéfice de la loi précitée.

L'amnistie est entière et sans condition de service ultérieur :

1.—Pour les insoumis âgés de plus de 45 ans ;

2.—Pour les insoumis atteints d'infirmités VISIBLES qui les rendent impropres au service.

Elle est conditionnelle pour les hommes âgés de moins de 45 ans, c'est-à-dire avec obligation de servir dans les conditions suivantes : les insoumis âgés de moins de 30 ans sont tenus d'accomplir le temps de service auquel ils sont assujettis ; après 30 ans, les insoumis et les omis ainsi que ceux qui, ayant moins de 30 ans, seraient mariés avec ou sans enfants, ou qui seraient veufs ou divorcés avec enfants, ou qui auraient un ou plusieurs enfants reconnus, ne seront plus soumis qu'aux obligations des hommes de la classe à laquelle ils appartiennent par leur âge.

Les délais accordés pour être admis à bénéficier des dispositions de la loi d'amnistie expirent le 30 juillet 1914 pour les personnes résidant en Amérique ; il ne pourra, sous aucun prétexte être accordé de prolongation.

Pour plus amples renseignements, s'adresser au Consulat Général de France, 71 avenue Viger, à Montréal, qui fournira toutes les informations dont il dispose relativement aux formules à remplir.

OVER-PRODUCTION SALE

VENTE DE SURPLUS DE PRODUCTION.

On n'a Probablement jamais vu d'aussi Merveilleuses Offres de Fourrures---20 p.c. de Réduction sur les Prix Réguliers.

Les prix extraordinaires auxquels nous écoulons une grande partie de nos plus riches fourrures vous offrent une exceptionnelle occasion d'acheter vos fourrures d'hiver à une économie marquée.

Un cinquième de réduction sur les prix réguliers est une aubaine qui ne devrait pas manquer d'intéresser tous les hommes, toutes les femmes. Puis, la qualité de nos fourrures est connue dans le monde entier par l'étiquette Sellers-Gough—la garantie de la plus grande maison faisant le commerce exclusif des fourrures dans l'empire britannique. L'exclusiveté de style et de confection est le trait marquant de tous les magnifiques modèles de fourrures européens qui attendent votre choix.

Venez à notre magasin, et vous obtiendrez entière satisfaction, tant sous le rapport du prix que sous celui de la qualité. Un personnel courtois de vendeurs expérimentés vous aidera dans votre choix. Les prix ci-dessous vous donnent une idée de quelques-unes des remarquables valeurs qui vous sont offertes.

TRES SPECIAL

MANTEAUX EN PONEY RUSSE, faits en peaux de poney russe de bonne qualité. Modèles mi-ajustés et amples. Longs collets-châles et poignets. Quelques-uns finis avec gros ornements de soie. Doublés de satin et de soie brochée de la meilleure qualité. Valant régulièrement jusqu'à $125.00. Prix de vente. $49.00

MANTEAUX EN MOUTON DE PERSE. — Faits de peaux de mouton de Perse de premier ordre, teintes à Leipzig. A la toute dernière mode. Toutes longueurs. Prix régulier allant jusqu'à $400.00. Prix de vente. $275.00

ECHARPES EN TAUPE ECOSSAISE. Larges et longues. Confectionnées mollement pour jeter sur les épaules. Quelques-unes finies avec gros ornements de soie. Doublées de soie souple. Prix régulier jusqu'à $60.00. Prix de vente. $35.00

MANCHONS EN TAUPE ECOSSAISE. — Grand modèle oreiller. Unis. Intérieur en édredon. Doublure de soie souple de bonne qualité. Prix régulier $60.00. Prix de vente. $35.00

CRAVATES EN MOUTON DE PERSE. Faites pour croiser en avant. Faites de peaux de mouton de Perse de bonne qualité, teintes à Leipzig. Finies avec têtes. Prix régulier allant jusqu'à $25.00. Prix de vente. $16.50

MANCHONS EN MOUTON DE PERSE. — Grand modèle oreiller uni. Intérieur en édredon. Doublure de soie. Prix régulier allant jusqu'à $45.00. Prix de vente. $32.50

PARURES EN PATTES DE MOUTON DE PERSE. — Etole faite en large suivez-moi. Finie avec ornements de soie. Manchon, grand modèle oreiller. La meilleure qualité et les meilleures garnitures. Prix régulier $20.00 la parure. Prix de vente. $11.95

PARDESSUS DOUBLES EN FOURRURE POUR HOMMES. — Doubles de rat musqué canadien de la meilleure qualité. 50 et 52 pouces de long. Dessus en drap fin de la meilleure qualité. Collets en mouton de Perse et en loutre. Valant régulièrement jusqu'à $135.00. Prix de vente. $79.00

ETOLES EN VISON. — Faites de peaux de vison canadien de la meilleure qualité. Garnies de têtes et de queues. Faites en large suivez-moi. La meilleure qualité de doublure. prix régulier jusqu'à $110.00. Prix de vente. $69.00

MANCHONS EN VISON, UNIS. — Quelques-uns garnis de queues et de têtes. Faits de peaux de vison canadien de la meilleure qualité. Doublures de soie souple. Valant régulièrement jusqu'à $110.00. Prix de vente $69.00



The Sellers-Gough Fur COMPANY, LIMITED.

Rues Ste-Catherine Ouest et St-Alexandre, Montréal.

244 - 246 - 248 - 250 rue YONGE, TORONTO.

DOMMAGES AU TELEPHONE

Jusqu'à ce que les dommages actuels au téléphone soient réparés, nous serions très heureux si nos clients voulaient bien nous appeler à l'un quelconque des numéros suivants:

St-Louis 8247 et 5510
Lasalle 1840

Veuillez être indulgents envers les nouveaux employés de ces téléphones, car nous faisons tout ce que nous pouvons pour maintenir notre bon service habituel dans ces circonstances adverses.

DE LAVAL DAIRY SUPPLY CO. LIMITED
173 rue William, Montréal
10,12,14,17,19,21

APPELEZ LE No.
Est 3094 Bell Téléphone
en attendant que le Main soit en ordre.

Commandez : Huitres Malpèques, baril $7.00 et $8.00. Huitres Caraquettes, baril $5.00. Huitres ouvertes, au gallon $1.50.

Tout ce qu'il y a de plus frais.

D. HATTON COMPANY MONTREAL

THE ENGINEERING EQUIPMENT & SUPPLY COMPANY

Durant l'interruption de notre service téléphonique, les clients peuvent nous appeler à

L'HOTEL WINDSOR, UPTOWN 2880, CHAMBRE 126.

1-6

Vu le dérangement du service téléphonique à Main 8640, La

CANADIAN EXPRESS COMPANY

demande à ses clients d'appeler pour le service de roulage Est 5095

7-8

The HARTT & ADAIR COAL Co.

Durant l'interruption de notre service téléphonique, les clients sont priés de nous appeler à . . . .

UPTOWN 2318.

7-6

AVIS A NOS CLIENTS

Notre numéro de téléphone temporaire, est

EST 4806

LA CIE D'IMPRIMERIE PERRAULT

7-4



VENTE A 33 1/3 Pour Cent d'Escompte

Fournaise, telle que vignette $9.95



Vente à 33 1/3 Pour Cent d'Escompte

SPECIAL : Magnifique set de boudoir, en chêne solide, recouvert en cuir véritable, valeur régulière $60 pour $33.95



Table. Valant $6.50 pour . . . $4.49

VENTE A 33 1/3 Pour Cent d'Escompte



Bureaux fini acajou, valeur de $18.75, réduite à $13.97

Plus que Trois Jours avant que notre Grande Vente à Escompte de 33 1/3, 33 1/3, 33 1/3 pour cent prenne fin. Jeudi sera positivement la dernière journée de cette vente mémorable. Venez faire votre choix maintenant ; n'attendez pas à la dernière journée.



Nos ameublements de salle à manger à 33 1-3 % d'escompte sont de véritables bargains.

Un tout à fait spécial, valeur de $135.00 pour $92.00

MAISON ARCHAMBAULT
949 St-Denis, coin Rachel

Achetez votre set de salon de suite, notre escompte de 33 1-3 % vous fera épargner beaucoup d'argent pour les fêtes.



The Bell Telephone Company of Canada

AVIS SPECIAL

Liste des raccordements temporaires et numéros de téléphone à venir jusqu'à 11 p. m. le 9 novembre 1913. Découpez cette liste et mettez-la à portée de votre téléphone.

Numéro temporaire.	NOM.	Ancien Numéro.
4986	Alexander, A. J.	Main 6752
44	Allan, H. A.	Main 4691
93	American Express	Main 5070
142	Ames Holden	Main 5440
4981	Archambault, Robillard, Julien & Marion	Main 7693
4932	Atwater, Ducios & Bond	Main 3380
152	Avard, J. G.	Main 6789
171	Ayer, A.A. & Co.	Main 8180
4984	Ballantyne, James	Main 6475
633	Bank of British North America	Main 8190
661	Bank of British of North America	Main 7894
175	Bank of Hochelaga	Main 3490
5152	Bank of Montreal	Main 8200
5015	Canadian Bank of Commerce	Main 8485
699	Home Bank of Canada	Main 3615
274	Imperial Bank of Canada	Main 4211
4957	Merchant's Bank of Canada	Main 7880
4978	Molson's Bank	Main 4293
394	Quebec Bank	Main 8400
4946	Royal Bank	Main 4034
744	Union Bank of Canada	Main 5667
4985	Barnard & McKeown	Main 5716
5024	Beaubien, L. G. & Co.	Main 7593
844	Beauchemin Librairie	Main 4289
871	Beaudry Realty Co.	Main 8507
5025	Beck Mfg. Co.	Main 470
5026	Bell, J. T., Ltd.	Main 4882
	Bell Telephone Co.	Main 6000
6488	Bell Telephone Co. (Bonaventure P.S.)	Main 5862
6523	Bell Telephone Co. (Windsor P. S.)	Main 5974
5027	Benallack Lith. &Printing Co	Main 3396
5031	Bernier, Bernier & Beauchamp	Main 8035
5052	Binmore, Norman	Main 7604
934	Biron, Savignac & Goderre	Main 3334
5033	Bisaillon & Brassard	Main 30
5034	Black, John P.	Main 6481
936	Blaiklock Bros	Main 4657
1040	Boileau, Beaubien & Turgeon	Main 7805
5037	Boileau, Denis & Bernard	Main 8360
1053	Boivin, Wilson & Co	Main 5566
5048	Boutler Waugh & Co	Main 5334
5047	British Colonial Fire Ass.	Main 3580
4988	British Freholders Ltd	Main 8628
1114	Brock, Wm	Main 4280
5054	Brodeur & Co	Main 3691
5055	Brodeur, Bernard & Beaudry	Main 8760
1218	Brophy, Parsons & Rodden	Main 622
5129	Brosseau, Brosseau, Tansey & Thibault	Main 1490
1246	Brown, Mongomery& McMichael	Main 42
1259	Browne (House of)	Main 8610
1363	Bryant Bros.	Main 4960
5130	Burnett & Co.	Main 7300
5132	Burnett Porteous & Co	Main 8385
5131	Burrough Welcome Co	Main 93
5134	Caban, Chas. H.	Main 1250
2987	Caledonian Ins. Co	Main 7550
5136	Canada Accident Ass. Co	Main 3729
2989	Canada Cement	Main 7320
3144	Canada Iron Corp'n	Main 3640
3159	Canada Paint Co	Main 3747
6637	Canada Securities Corp'n	Main 8207
6663	Canadian Agencies	Main 8580
3998	Canadian Car & Foundry Co	Main 8450
6677	Canadian Consolidated Lands Ltd.	Main 3071
6689	Canadian Consolidated Rubber	Main 6913
6621	Canadian Explosives	Main 7560
5095	Canadian Express	Main 8640
4494	Canadian Fairbanks Morse Co., Ltd.	Main 5507
6691	Canadian Form Produce Co.	Main 5570
3234	Canadian Fire Underwriters	Main 5660
3355	Canadian General Electric	Main 3590
3362	Canadian Ingersoll Rand	Main 6848
4817	Canadian Light & Power	Main 427
6715	Canadian Linotype	Main 7182
4908	Canadian Northern Railway & S S.	Main 6570
4991	C.P.R., Dominion Express Bldg.	Main 8125
4914	C.P.R., Foreign Freight	Main 3649
4994	C.P.R., Local Freight	Main 4590
4870	C.P.R., Windsor	Main 3460
5118	C.P.R., Telegraph	Main 8330
3439	Canadian Railway Accident Ins.	Main 8575
6742	Canadian Street Car Adv.	Main 1656
5327	Canadian Westinghouse	Main 5690
6808	Caron Bros	Main 6755
3512	Carrick Ltd.	Main 300
6815	Carsley S. & Co.	Main 4822
6867	Carson Bros	Main 5203
3536	Cassidy's Ltd.	Main 2141
3560	Cavanagh (The E.)	Main 3407
3598	Caverhill, Learmont	Main 5350
3707	Caverhill, John B.	Main 5735
3725	Chaput Fils	Main 2168
6903	Charing Cross Ind. Co.	Main 8737
7053	Chartrand & Turgeon	Main 5141
7100	Chauvin & Baker	Main 2002
3773	City Ice Co.	Main 8605
7102	Commercial Union Ass. Co.	Main 4130
7103	Cons. Party Headqtrs	Main 8720
7104	Corbeil, Ltd.	Main 7974
7105	Corby Distillery	Main 6805
7700	Corp'n Agencies Ltd.	Main 3675
5186	Corp'n of Montreal	Main 4240
6973	Corp'n of Montreal, (Fire Dept.)	Main 4310

Numéro temporaire	Nom	Ancien numéro
Uptown 7701	Craig & Luther	Main 7500
Uptown 7702	Crédit Foncier Franco Can.	Main 4601
East 4999	Crown Trust	Main 7990
East 5000	Daily Mail (Montreal)	Main 3726
East 5002	Dale & Co.	Main 4811
East 5004	Daly & Morin	Main 5385
Uptown 7703	Daoust Lalonde	Main 4742
Uptown 7704	Darling Bros.	Main 2108
East 5006	Davidson Mfg. Co. (Thos.)	Main 3606
East 5009	Davidson, Wainwright & Alexander	Main 8095
East 5011	Davidson Thornton Co.	Main 8090
East 5020	Davis, J. A. & Co.	Main 4200
East 5029	Dawson, Chs. P., Ltd.	Main 3312
East 5326	Dawson & Co., Ltd	Main 6440
East 5068	Dawson, W. & Co.	Main 3671
Uptown 7706	Decary, E. R.	Main 6803
Uptown 7708	Desaulles & Garneau	Main 4116
East 5070	Desmarteau, Alexand. Co.	Main 8770
Uptown 7709	Dietrich, Ltd	Main 1174
Uptown 7710	Dodds Mfg Co.	Main 5475
East 5081	Dominion Bond Co.	Main 5543
East 5087	Dominion Bridge Co.	Main 8154
East 5101	Dominion Coal	Main 4491
East 4964	Dominion Express Co.	Main 3448
East 5112	Dominion Government (Post Office)	Main 7061
East 5114	Dominion Gresham Guar. & Cas. Co	Main 5041
East 5103	Dominion Textile Co. Ltd	Main 5680
East 5090	Dominion Transport Co.	Main 3760
East 7712	Doucet, Ed. L.	Main 6528
Uptown 7705	Dawes' Brewery	Main 165
East 1274	Drummond, McCall & Co.	Main 5135
Uptown 7718	Duff & Merrill	Main 5414
Uptown 7715	Duncan, Fry & Beaudoin	Main 5536
East 1301	Dunlop Tire Co.	Main 6545
Uptown 7714	Dun, Wm. C.	Main 8115
Uptown 7717	Ekers & Cushing	Main 8663
Uptown 7718	Elkin, J. & Co.	Main 8683
Uptown 7719	Emard & Emard	Main 5790
Uptown 7721	Employers Liability Association	Main 2224
Uptown 7720	Eng. Equipment & Supply Co.	Main 2242
Uptown 7722	Estes (A. J.)	Main 7635
Uptown 7723	Evans Bros	Main 5364
East 1335	Fair & Cameron	Main 5320
East 1405	Fairbanks (N. K. Co.)	Main 2862
East 1429	Farrell, G. W. & Co.	Main 3410
Uptown 7725	Farrell, Béliale & Co	Main 4564
Uptown 7726	Federated Press	Main 6510
Uptown 7727	Fidelity & Cas. Co	Main 3156
Uptown 7728	Financial Times	Main 8150
East 1443	Findlay & Howard	Main 1907
Uptown 7729	Finley Smith & Co.	Main 396
East 1451	Fleet, Falconer, Phelan & Bovey	Main 3368
East 1509	Foote, S. B. & Co.	Main 8613
Uptown 7730	Forget, Rodolphe	Main 7151
Uptown 7731	Fortier, H. & Co.	Main 7961
East 1560	Fortier, J. N., Ltd.	Main 4802
Uptown 7732	Foster, Martin, Mann, etc	Main 4997
Uptown 7733	Foundation Co	Main 8124
Uptown 7734	Frankau, Adolphe	Main 8210
East 1589	Fraser, Viger & Co., Ltd.	Main 8060
East 5060	Freeman's Hotel	Main 8020
East 1640	Frothingham & Workman	Main 3715
East 1678	Fuller Co., Ltd., Geo. A.	Main 3739
Uptown 7735	Garland C. Simpson	Main 3993
East 1706	Gault Bros. Co., Ltd	Main 3680
Uptown 7737	Gault C. Ernest	Main 5176
Uptown 7739	Gault & Ewing	Main 2466
East 5146	Gazette Printing Co.	Main 8691
Uptown 7740	General Film Co.	Main 593
East 1721	General Fire Extinguisher Co	Main 8410
Uptown 7741	Gillette Safety Razor Co.	Main 1698
Uptown 7742	Gillett & Strachan	Main 6415
East 1730	Goldstein & Saulac	Main 3412
East 4921	Goodyear Tire Rubber Co. of Can	Main 8686
East 4942	Gouin, Lemieux, Murphy & Bérard	Main 3093
East 4930	Grand Trunk Cy	Main 4761
East 4886	Grand Trunk Ry.	Main 5700
East 4960	Granger Frères,Ltd	Main 8200
East 5084	G. N. W. Tel. Co.	Main 8390
Uptown 7743	Greenshields, Greenshields & Langue-doc	Main 3596
Uptown 7744	Greenshields & Co.	Main 6880
East 4974	Greenshields, Ltd.	Main 5210
Uptown 7745	Guardian Ass. Co.	Main 878
East 5122	Gun, Langlois Co.	Main 8600
East 5127	Gutta-Percha Rubber Co.	Main 4996
Uptown 7746	Hamilton, Geo. W. & Son	Main 1102
East 5139	Hampson Robt. & Son	Main 3630
Uptown 7747	Hampson Bros	Main 8591
Uptown 7747	Hansen Bros.	Main 8593
East 5140	Harbour Commissioners	Main 3780
East 5142	Hartt & Adair Coal Co.	Main 5645
Uptown 7750	Heneker, Duff & Johnson	Main 4852
East 5149	Herald Co., Ltd.	Main 8080
East 5144	Herald Press	Main 3268
Uptown 7749	Hibbard, Boyer Gosselin	Main 8186
Uptown 7752	Hobbs Mgf. Co.	Main 583
East 5166	Hodgson, Sumner, Ltd	Main 5610
Uptown 7753	Holland & Hingston	Main 4902
East 5174	Hopkins, F. H. & Co.	Main 3420
East 5179	Hudon, Hébert & Co.	Main 4652
East 5263	Hudon & Orsali,	Main 4964
East 5258	Hudson Bay Knitting Co.	Main 6670
Uptown 7754	Hunt Robt. W.	Main 4723
East 5278	Hyde & Sons, Ltd.	Main 3403
East 5295	Imperial Oil Co. Ltd.	Main 3751
Uptown 7741	Intercolonial Ry City Ticket Office	Main 615
East 4836	Intercolonial Ry	Main 4468
Uptown 7755	Investment Trust Co.	Main 2115

Numéro temporaire	NOM	Ancien Numéro.
Uptown 7817	Jackson & Savage	Main 1684
Uptown 7815	Jacobs, Hall, Couture & Fitch	Main 4410
Uptown 7818	Jacobs H. & Co.	Main 4700
Uptown 7816	Jaegers Sanitary Woolen System Co.	Main 608
East 5303	Jenks, Gwynne & Co.	Main 5230
East 4519	Johnson, McConnell & Allison	Main 5614
East 4582	Kavanagh, Lajoie & Lacoste	Main 8675
Uptown 7820	Klipstein A. & Co.	Main 3677
Uptown 7821	Laberge, Chevalier & Co.	Main 5217
East 4216	La Cie d'Immeubles Allard	Main 5220
Uptown 7822	Laflamme, Mitchell & Chennevert	Main 7875
Uptown 7824	Lafleur, McDougall, Macfarlane & Pope	Main 3081
Uptown 7825	Laidlaw & Co.	Main 4344
East 4776	Lake of the Woods Milling Co.	Main 5436
East 4787	Laporte, Martin & Cie	Main 3766
Uptown 7826	Lamontagne, Ltd.	Main 8350
East 4883	La Presse	Main 5270
Uptown 7827	La Sauvegarde	Main 4032
Uptown 7819	Leblanc, Brossard & Forest	Main 8494
East 4806	Le Canada	Main 3058
East 4832	Le Devoir	Main 7460
Uptown 7828	Léonard, Patenaude, Filion & Monette	Main 733
East 4836	Léonard Bros.	Main 4446
East 4838	Leslie Co., A. C.	Main 4967
East 4869	Levy, H. & Son Ltd	Main 1456
East 844	Librairie Beauchemin, Ltée	Main 4289
Uptown 7829	Lighthall & Lighthall & Joseph E. Lemire	Main 531
Uptown 7831	Linde British Refrigeration Co.	Main 3080
Uptown 7830	Canadian Refrigerator Co.	Main 6565
East 4919	London & Lancash. Fire Ins. Co.	Main 3485
Uptown 7832	Lovell & Christmas	Main 4877
Uptown 7834	Lovett H. A. —K. C.	Main 6580
Uptown 7833	Loranger & Prudhomme	Main 2344
East 1760	Lukis, Stewart & Co.	Main 5148
East 1795	Lyall Peter & Sons Const. Co., Ltd.	Main 8072
East 1769	Lyman Knox Co.	Main 3444
East 1777	Lymans Limited	Main 8000
Uptown 7835	Lymburner Ltd.	Main 5677
Uptown 7836	Mackay, J. A. & Co., Ltd	Main 2408
East 1839	Mackintosh, J. C. Co.	Main 417
East 2859	McIntyre Son & Co. Ltd	Main 3573
East 1870	Marcil Trust Co.	Main 3791
Uptown 7837	Marconi Wireless Tel. Co.	Main 8144
East 1955	Marler, W. de M. & Co.	Main 8550
East 1977	Martin, P. P. & Cie	Main 6730
Uptown 7927	Matthews, Towers & Co.	Main 7536
Uptown 7838	Mathieu & Co.	Main 746-4331
Uptown 7928	Matthews, Wrightson & Co.	Main 4195
Uptown 7929	Mayrand, Loranger, Ecrément & Mélançon	Main 4306
East 2164	McArthur Irwin Ltd	Main 8615
East 1274	McCall, Edmund	Main 5135
East 2175	McClary Mfg Co.	Main 5272
East 2262	McComber & Cummings	Main 7545
East 2270	McCuaig Bros	Main 8170
Uptown 7931	McCuaig, Colin, M. Co.	Main 7270
East 2277	McCurdy, F. B. & Co.	Main 7140
East 2285	McDougall, John	Main 3417
East 2332	McDougall & Cowans	Main 6814
Uptown 7932	McGibbon & MacDougall	Main 7041
East 2351	McGibbon, Casgrain, Mitchell & Casgrain	Main 8069
East 1822	McIntosh & Hyde	Main 5551
East 2405	McLenna Lumber Co.	Main 8656
Uptown 7933	McKim, A., Ltd	Main 5794
Uptown 7934	Merchants Awning Co. Ltd	Main 3329
Uptown 7935	Mercure, R. J. & Co.	Main 7808
Uptown 7936	Meredith, C. & Co.	Main 7100
East 2423	Meredith & Co.	Main 8309
East 2462	Meredith, MacPherson & Hague	Main 27
Uptown 7937	Metcalf Co., Ltd., John	Main 325
East 2569	Metropolitan Life Ins. Co.	Main 140
Uptown 7938	Meunier, J. W.	Main 974
East 2744	Millen, John & Son	Main 5525
Uptown 7939	Miller & Sons Ltd	Main 2311
Uptown 7940	Miller, Robt. & Co.	Main 2540
Uptown 7942	Most, R. & Co.	Main 3
Uptown 7941	Modern Printing Co.	Main 111
Uptown 7943	Molson & Robin	Main 1144
Uptown 7944	Montreal Bond Co., Ltd	Main7309
East 2703	Montreal Cotton Co.	Main 566
Uptown 7948	Montreal Club	Main 3687
Uptown 7946	Montreal Debenture Corp'n, Ltd.	Main 5092
East 5108-9	Montreal Light, Heat & Power	Main 4040
East 2803	Montreal Securities Corp'n	Main 7450
Uptown 7947	Montreal Transportation Co. Ltd	Main 53
East 5160-1-2	Montreal Tramways Co.	Main 4269
East 2871	Montreal Trust Co.	Main 6703
East 2955	Montreal Warehousing Co.	Main 2267
East 7948	Montreal Waterproof Clothing Co.	Main 5395
East 6921	Montreal Water & Power Co.	Main 5282
East 2967	Morgan, Henry & Co. Ltd	Main 8030
Uptown 7949	Morgan, Henry & Co. Ltd	Main 7825-7841-8
Uptown 7950	Morin & Mckay	Main 8280
East 3832	Morris Co., Ltd	Main 7441
East 3857	Morton Phillips Co.	Main 3743
Uptown 7951	Mount Royal Ass. Co.	Main 1752
East 3870	Munderloh & Co. Ltd	Main 4750
East 3876	Municipal Realties	Main 8161
East 3978	Mussens Limited	Main 3635
Uptown 7738	Mutual Film Corp'n of Can. Ltd	Main 1612
Uptown 7953	Mutual Life Ins. Co. of New York	Main 1716
Uptown 7757	Nash, F. & Co.	Main 7420
East 4109	National Breweries Ltd	Main 5482
Uptown 7758	National Club of Montreal Ltd	Main 6897
East 4188	National Drug & Chemical Co.	Main 5620
Uptown 7759	National Trust Co. Ltd	Main 4698
East 4290	North British & Mercantile Ins. Co.	Main 4647
Uptown 7760	North Railway Co.	Main 3456
Uptown 7761	Northern Ass. Co. Ltd	Main 3266
East 5043	Notre-Dame Hospital	Main 8010
Uptown 7762	Northern Elec. & Mnfg Co.	Main 5600

Numéro temporaire.	NOM.	Ancien Numéro.
Uptown 7763	O'Brien, M. J.	Main 195
East 4305	O'Brien & Williams	Main 6936
Uptown 7764	Office Specialty Co.	Main 1460
Uptown 7765	Ogdensburg Coal & Towing Co.	Main 3365
East 4320	Ogilvie Flour Mills Co. Ltd.	Main 472
Uptown 7766	Ogilvie D. W.	Main 3112
Uptown 7767	Oswald Bros.	Main 6675
Uptown 7768	Otis Fensom Elevator Co. Ltd.	Main 6791
Uptown 7769	Packard L. H. & Co. Ltd.	Main 360
Uptown 7770	Page Wire Fence Co. Ltd	Main 7056
Uptown 7771	Pariseau Lapierre & Rhéaume	Main 4571
Uptown 7772	Pelissier & Wilson	Main 2144
East 4351	Perrin Frère & Cie	Main 4974
East 4479	Perron Taschereau & Ryan	Main 8260
East 4900	Petrie W. H. of Montreal Ltd	Main 7260
Uptown 7773	Phoenix Bridge & Iron Works	Main 3706
East 4905	Pitblado J.	Main 6981
East 4937	Place Viger Hotel	Main 5720
Uptown 7774	Popham, Russell & Co.	Main 4450
East 6941	Post Office	Main 4282
East 5314	Poulin P. & Co.	Main 7107
Uptown 7775	Putnam & McCrory	Main 8620
Uptown 7776	Pringle T. & Sons Ltd.	Main 3890
Uptown 7777	Provident Accident & Guarantee Co.	Main 1626
Uptown 7778	Provincial Ins. Co. of Canada	Main 4873
Uptown 7779	Prudential Trust Co. Ltd.	Main 5676
Uptown 7780	Quebec Mausoleum Co. Ltd	Main 8510
East 5349	Quebec Saving & Trust Co.	Main 7612
East 5156	Queens Hôtel	Main 4785
East 5376	Quintal & Lynch	Main 6940
East 5402	Racine Alph. Ltd	Main 4985
East 5423	Ramsay A. Limited	Main 6920
East 5428	Randolph E. & S.	Main 122
Uptown 7781	Redmond Co. Ltd	Main 5290
Uptown 7782	Redpath & Co	Main 6900
East 5444	Reed Geo. W. & Co., Ltd.	Main 987
East 5494	Reford Robt. Co.,	Main 5651
Uptown 7783	Remington Typewriter Co.	Main 4740
East 5504	Revillon Frères	Main 4293
East 5560	Richelieu & Ontario Nav. Co.	Main 4707
East 5597	Richelieu & Ontario Nav. Co.	Main 5562
East 5601	Riddell, Stead Graham & Hutchison,	Main 6794
Uptown 7785	Robinson, J. M. & Son	Main 8230
East 5611	Robertson, F. & Co.	Main 4610
East 5628	Robertson J. C. Ltd	Main 5252
East 5691	Robertson, Thos. & Co. Ltd	Main 647
Uptown 7787	Robertson, Hill & Ritchie	Main 3898
East 5698	Rolland Cie., J. B. & Fils	Main 6423
East 5715	Rolland Paper Co	Main 8560
Uptown 7788	Rose & Laflamme Ltd	Main 3142
East 5757	Ross P. S. & Sons	Main 5261
East 5764	Royal Ins. Co.	Main 1286
East 5768	Royal Securities Co	Main 7160
East 5815	Royal Trust Co.	Main 3660
East 5856	Rutherford, W. Sons Co. Ltd.	Main 4314
Uptown 7790	St. Germain, Guerin & Raymond	Main 5154
Uptown 7791	St. Lawrence Bridge Co., Ltd	Main 4312
East 5075	St. Lawrence Hall	Main 7800
East 5904	St. Lawrence Flour Mills Co	Main 6741
Uptown 7792	St. Lawrence Sugar Refineries Ltd.	Main 724
Uptown 7793	Salada Tea	Main 693
Uptown 7795	Security Life Ins. Co. of Can	Main 7020
East 5919	Shawinigan Water & Power Co.	Main 5293
East 5944	Shearson Hammill & Co	Main 1032
East 6918	Shedden Forwarding Co	Main 3020
East 6068	Sheet Metal Products Co	Main 8670
Uptown 7796	Shepherd & Mackenzie	Main 3602
East 6082	Short & Tower	Main 5590
East 6079	Simpson Co (Cradock)	Main 8090
East 6095	Slater Shoe Co	Main 331
Uptown 7798	Small E. A. & Co., Ltd.	Main 5473
East 6142	Smart Woods Co., Ltd	Main 4795
East 6159	Smith, Howard Paper Co.	Main 2130
East 6189	Southam Press Limited	Main 8140
Uptown 7800	Standard Securities Ltd	Main 651
East 6196	Star Publishing Co. Ltd. (The Montreal)	Main 4191
East 6252	Starke N. B. Co.	Main 4497
Uptown 7801	Starnes, Holstead Depencier	Main 8503
East 6257	Starke Seybold Ltd	Main 5130
East 6456	Steel Co. of Canada	Main 3800
Uptown 7802	Stewart Bottling Co., Ltd	Main 480
East 6263	Stuart, Cox & McKenna	Main 7495
Uptown 7803	Steffins & Nolle Ltd	Main 4412
Uptown 7736	Stephens, F. C. & Co.	Main 6838
East 6316	Sun Life Ass. Co.	Main 4224
East 6348	Sun Life Ass. Co.	Main 5730
Uptown 7805	Taillon, Bonin & Laramée	Main 8213
Uptown 7806	Taylor & Arnold Ltd.	Main 5687
East 4955	Terminal W'House Regd	Main 8660
Uptown 7807	Thiel Detective Ser. of Can.	Main 4948
Uptown 7808	Thompson, B. & S. H. Co. Ltd.	Main 310
Uptown 7812	Tooke, Ltd.	Main 8638
East 6442	Toronto Type Foundry Co. Ltd	Main 8653
Uptown 7809	Travellers' Ins. Co.	Main 6631
Uptown 7810	Tremblay, F. & Co.	Main 2012
Uptown 7811	Trust & Loan Co. of Can.	Main 5673
Uptown 7814	United States Steel Products Export Co.	Main 1806
East 4894	United Typewriter Co.	Main 4050
East 6506	Waldron, Drouin Co. Ltd.	Main 4390
East 4895	Waterman Co. Ltd	Main 3988
East 4896	Weir, W. H. & Son	Main 2324
East 4897	Wener Bros. & Hart	Main 4030
East 6557	Western Assurance Co.	Main49-507
East 4898	White & Buchanan	Main 4620
East 6565	White Star Dominion S. S.	Main 7760
East 6576	Williams & Wilson, Ltd	Main 5390
East 6596	Wilson J. C. Ltd	Main 3628
East 5163	Wolf Sayer & Hiller Inc.	Main 8117
East 5194	Wood, J. & L. M.	Main 5346
East 6599	Yorkshire Ins. Co.	Main 8571

Lake of the Woods Milling Co.

LIMITED

Désire annoncer que toutes les commandes seront rapidement prises en téléphonant à

ST LOUIS 634

"SI" est un petit mot qui parfois signifie beaucoup. Si vous aviez connu la merveilleuse efficacité des Petites Annonces pour votre maison, que vous n'avez pu louer vous-même. Si vous l'aviez annoncée dans les Petites Annonces de "LA PRESSE" de suite, vous l'auriez louée. Essayez une Petite Annonce dans "LA PRESSE".

The **GEO. HALL COAL Co.**

OF CANADA LIMITED

Durant l'interruption de notre service téléphonique, les clients peuvent nous appeler à

VICTORIA 136

"LAMONTAGNE LIMITEE,

Durant l'interruption du service du téléphone dans la partie Main, nos clients sont priés de nous appeler au No.

EST 2670

où nous nous tenons constamment en communication par messager."

The John Murphy Company Limited

HABILLEZ votre JEUNE FILLE au RAYON des ENFANTS—ELLE sera VETUE à la DERNIERE MODE

Superbes Robes Nouvelles venant d'arriver de New York
Valant de 40.00 à 60.00. Mardi **25.00** et **29.50**



Nous mettrons en vente à deux prix spéciaux un grand nombre de robes exclusives pour toilettes de soirée et d'après-midi. Chaque robe dans ce lot est d'un dessin différent tiré d'une création nouvelle par des artistes célèbres comme Paquin, Poiret,etc. Robes d'une exquise beauté représentant ce qu'il y a de plus chic et de plus à la mode en fait de tissus et de modèles. Chaque ligne est une beauté; chaque draperie est une création artistique.

Elles sont en chiffon, charmeuse, crêpe de Chine et quadrillé romain, dans les nuances nouvelles les plus jolies.

Robes faites pour vendre 35.00 et 45.00. Mardi **25.00**

Robes de 45.00, 50.00 et 60.00. Mardi **29.50**

IMPERMEABLES DE 12.50 ET 15.00, POUR DAMES, 4.95

Rien que 95 imperméables d'une valeur merveilleuse à écouler mardi. Ce sont des manteaux à texture double, manches unies et effets Raglan. Grandeurs de 34 à 42. Garantis imperméables. Mardi **4.95**

49 COSTUMES A ECOULER A 6.95 CHACUN

Ce sont des costumes élégants en tweeds populaires à écouler à presque au prix de la jupe. Grandeurs jusqu'à 38 dans le lot. Couleurs: noir, gris et brun. Entièrement doublés de satin. Mardi **6.95**

La "Sunshine" une Nouvelle Blouse

Une blouse simple et distinguée faite d'après notre propre dessin. La Blouse "Sunshine" est en vente exclusivement chez "Murphy". A notre magasin de Toronto, elle a eu un succès phénoménal, dû à l'interprétation des idées raffinées des femmes du Canada.

La blouse Sunshine est en soie,crêpe de Chine avec chic empiècement en avant et en arrière et le joli collet Sunshine tombant à plat sur les épaules, un peu ouvert au col. Les manches sont longues et finies avec frison. Nous l'avons dans les couleurs suivantes: blanc, marine, Copenhague, brun et noir. Toutes les grandeurs . . . **5.00**

DIX POUCES DE NEIGE AUX ETATS-UNIS

Une terrible tempêtc vient de s'abattre sur plusieurs parties du continent.

Pittsburg, Penn., 10. — Une violente tempête a fait rage pendant toute la journée, hier, dans la région des grands lacs. Les navires en route pour les différents ports ont dû chercher un abri dans les baies. Il est tombé dix pouces de neige. C'est quatre pouces de plus que pendant toute autre tempête de novembre. Toutes les communications télégraphiques entre NewYork et Cleveland sont rompues.

Le vent a soufflé à la vitesse de quarante milles à l'heure. Les services du téléphone, du tramway et du trafic ont été mis en désarroi.

Le thermomètre a fait une chute extraordinaire. En moins de 15 heures, il est descendu de 46 degrés à 22 degrés.

LA RAGE DU VENT

Sault Sainte-Marie, Mich., 10. — Hier soir, une violente tempête de pluie et de neige, balayées par un vent soufflant à une vitesse de cinquante milles, faisait rage sur le lac Supérieur depuis 36 heures. Les vapeurs qui sont arrivés du Sault, venant des ports du lad, sont couverts de glace.

Le capitaine Storry, du "Mariopa", a déclaré que son navire avait eu à faire le voyage de Duluth au Sault Sainte-Marie pendant que le vent soufflait à une vitesse de cinquante milles à l'heure et que la pluie et la neige faisaient l'obscurité sur le lac. C'est la plus rude tempête qui ait soufflé sur le lac Supérieur depuis des années. Environ 50 navires ont jeté l'ancre entre la Pointe du Poisson Blanc et Sault Sainte-Marie, attendant que les eaux se calment pour continuer le trajet.

NAVIRE EN DETRESSE

Détroit, 10. — Une violente tempête souffle sur les grands lacs. Le seul vapeur qui soit en danger, d'après les derniers messages télégraphiques reçus, c'est le "W. J. Pollock", de Cleveland. Le navire a touché fond sur les bords du canal Saint-Clair. Un remorqueur a été envoyé sur les lieux en toute hâte.

Le "Mary Elphicke", de Chicago, a touché fond, hier, à la pointe Bar, dans le lac Erié. Mais il a été mis à flot. Il est maintenant à l'abri. La tempête ne cessera pas complètement avant ce soir, d'après les indications du baromètre. La tempête fait rage surtout sur le lac Erié. Toutes les lignes télégraphiques ont souffert de la violence du vent et de la pluie.

TERRIBLES TRAVERSEES

Londres, 10. — A l'arrivée de l'"Imperator" à Plymouth, le commandant Ruser a déclaré que le steamer avait été assailli par des coups de vent violents qui atteignaient parfois la force de ceux d'un véritable ouragan. Il n'avait jamais vu la mer si démontée. Malgré un fort roulis, la mer n'atteignit jamais les ponts supérieurs du navire.

Le "Philadelphie" est aussi arrivé à Plymouth. Il a essuyé le plus fort de la tempête. Des paquets de mer embarquèrent plusieurs fois sur le navire. Plusieurs passagers se sont blessés dans leur chute.

EN RETARD

New York, 10. — Le steamer "Celtic", qui est arrivé de Liverpool, a eu une rude traversée. Une violente tempête de neige et de pluie a retardé la marche du navire, qui, à certains jours, n'a fait que six noeuds à l'heure.

Le "Lucia", parti de Trieste pour New York, est arrivé hier soir, soit cinq jours de retard.

Toronto, 10. — La tempête a mis en retard plusieurs trains sur les différentes lignes qui entrent à Toronto. Le rapide de Chicago a subi un retard de plus de deux heures.

COMPOSE DE PAPE ! CASSE UN RHUME TOUT DE SUITE

Ne restez pas le cerveau bouché! Mettez fin aux ennuis de la grippe avec le Composé de Pape contre le rhume.

Le soulagement arrive instantanément.

Une dose prise toutes les deux heures jusqu'à concurrence de trois doses mettra fin aux ennuis de la grippe et cassera un grave rhume, soit au cerveau, à la poitrine, au corps ou aux membres.

Il dégage promptement vos narines bouchées et les voies respiratoires du cerveau; arrête le nez de couler ou les écoulements nauséabonds; soulage le mal de tête, l'abattement, l'état fiévreux, le mal de gorge, l'éternuement, la sensibilité et la douleur.

Ne restez pas le cerveau bouché! Cessez de souffler et de renifler! Soulagez votre cerveau affligé—rien au monde ne soulage aussi promptement que le "Composé de Pape contre le rhume", qui ne coûte que 25c dans n'importe quelle pharmacie. Il agit sans aide, a bon goût et ne cause pas d'inconvénient. Tâchez d'avoir le véritable. (ann)

GRANDE FETE DE CHARITE

Paroisse Ste-Hélène.

Mercredi et jeudi prochains, 12 et 13 novembre, auront lieu les "euchres" pour les pauvres, à la salle de l'Assistance Publique, coins Lagauchetière et Berri. Depuis plus d'un mois, les membres de la Conférence St Vincent de Paul sont à l'oeuvre. Rien ne manquera à ces soirées: les prix sont nombreux et plusieurs de grande valeur. D'agréables surprises attendent les amis et bienfaiteurs. Chaque soir, la salle pourra recevoir mille personnes. C'est la première fête publique depuis l'arrivée des Rév. Pères de la Compagnie de Marie dans la paroisse. Ils ont besoin d'encouragement., jamais les pauvres ne furent plus nombreux dans notre quartier. Amis de la charité, donnez-vous donc rende-vous au 12 et 13 novembre.

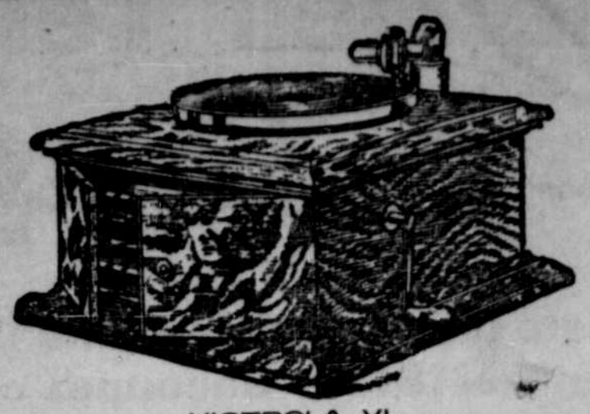
La partie commencera à 9 heures précises. Des tramways spéciaux partiront du carré Chaboillez à 8 heures précises.

Ces "euchres" seront présidés par MM. Kieffer, président général des Conférences de Montréal, et par M. P. O. Tremblay, président de la division Ouest.

Au nombre des magnifiques cadeaux déjà reçus, nous remarquons pour les prix d'assistance, un beau lot à bâtir dans Albani Extension, donné par la maison C. C Cottrell. Un autre lot dans Woobine Park, sur l'avenue St Hubert, donné par Messieurs Guertin et Trudeau, $150.00 en acompte sur n'importe quel terrain à Kings Dale Park, donné par Messieurs Amyot et S. L. Désaulniers.

Derniers billets en vente au presbytère, 190 St Maurice, Main 4190, et chez M. J. L. Larocque, 36 carré Chaboillez. Main 1683. Toute commande de billets par téléphone seront portés à domicile.

r 6-3



VICTROLA VI

$32.50 Placeront ce Victor-Victrola VI dans votre Maison

Certainement un petit montant à payer pour tout le plaisir qu'il vous procurera.

Le Victrola n'est déjà plus un article de luxe, mais une nécessité, que vous pouvez vous offrir et que vous devriez avoir.

Rien de ce que vous pourriez acheter avec le même ou un plus fort montant d'argent ne vous procure autant d'agrément que le Victrola.

Aurez-vous un Victrola dans votre Maison pour Noel ?

Autres modèles de Victrolas, de $20 à $300. Ils sont vendus avec facilités de paiement (depuis $1 par semaine) si désiré. Les Registres Victor doubles, de 10 pouces, sont à 90c. Il y a plus de 5,000 Registres Victor inscrits dans notre catalogue. Venez à l'un de nos Trois Magasins à Montréal et laissez-nous vous jouer le Victrola pour vous.

Berliner Gram-o-phone Co.
Limited

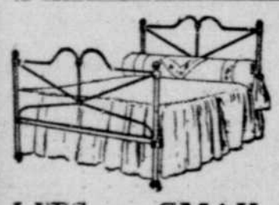
355 rue Sainte-Catherine Ouest (Près Ave Collège McGill) Tel. Up 572
415 rue Sainte-Catherine Ouest (Près Mansfield) Tel. Up 2418
279 rue Sainte-Catherine Est (Près Saint-Denis), Tel. Est 2972

Marchands Partout.

C'est de nouveau le temps de penser aux cadeaux de Noël.—Songez au Victrola et à cette marque de commerce

"De Petits Paiements Faciles"

vous permettront d'acheter toutes les Fournitures de Maison dont vous avez besoin.



LITS en EMAIL CUIT

avec garnitures en cuivre, toutes les grandeurs, matelas sanitaire et sommier à l'épreuve de la vermine. Régulier $10.50. Offre spéciale, le lit, le sommier et le matelas **$6.90**



BUREAUX

En érable blanc, orme doré et fini chêne de surface. Fini acajou ou bouleau fini doré, dessus de 18 x 36 pouces. Miroir biseauté anglais de 14 x 20 pouces. Valeur ordinaire de $12.50 . . . . . **$7.79**

WILDER

Veut avoir votre clientèle parce qu'il peut vous donner satisfaction sous tous rapports; parce que ses prix sont absolument plus modiques que ceux qu'il vous faudra payer ailleurs pour une semblable qualité; parce que son assortiment est considérable et le plus complet de la ville.

La seule chose que nous vous demandons c'est de comparer nos marchandises et nos prix avec ceux des autres — c'est vous qui déciderez.

Nouveaux Rugs, Tapis, Linoleums, Etc.

Nous n'avons jamais jusqu'ici étalé un assortiment aussi considérable de belles couvertures de planchers.

Vous devriez faire en sorte de venir voir notre superbe étalage, comprenant un immense choix de rugs et tapis Wilton et Axminster, tapis Bruxelles et Tapestry, etc., dans les couleurs et les dessins les plus nouveaux. Nos prix raisonnables ne manqueront pas de vous intéresser. —Premier étage.

WILDER'S Limited, 292 rue Ste-Catherine Ouest Près du square Phillips.

LIVRAISONS SUBURBAINES jusqu'à LACHINE, le Vendredi et sur la RIVE SUD—SAINT-LAMBERT, MONTREAL-SUD ET LONGUEUIL, le Mercredi.

$1 Par Semaine

VETEMENTS et FOURRURES à la MODE

Payables par versements hebdomadaires et mensuels faciles, à la

MAISON DU CREDIT

3 GRANDS RAYONS

FOURRURES. Un assortiment des plus jolis et des plus modernes de manteaux, et pardessus en fourrures pour dames et messieurs, en mouton de Perse, rat musqué, marmotte, simili-phoque, chat sauvage, etc. Parures en fourrures, de divers modèles et peaux, notre spécialité.

POUR DAMES. Manteaux, costumes, boas en plume, robes, jupes et blouses.

Manteaux spéciaux pour fillettes allant à l'école, à des prix très attrayants.

POUR MESSIEURS. Pardessus, complets, etc., pardessus et complets de garçonnets.

Notre Devise---Marchandises de Bonne Qualité aux Prix les Plus Bas possibles et aux Conditions les Plus Faciles.

J. GARMAISE, 829-831 Ste-Catherine Est Près rue Maisonneuve.

DENT'S GLOVES

LE BOUTON DENT'S

(Enregistré)

Au Canada comme par tout le monde, le bouton ci-dessus est le trait caractéristique démontrant la meilleure qualité de gants: les DENT'S.

Le nom DENT'S imprimé en-dedans sera votre protection additionnelle à l'avenir. La façon, le style et la durée ont atteint leur plus haute perfection dans les gants DENT'S.

"EXIGEZ LES Dent's"

L'INSTALLATION D'UN LORD-MAIRE

Londres, 10. — La cérémonie d'installation de sir T. Vansittart Bowater, le nouveau lord-maire de Londres, a eu lieu aujourd'hui, avec tout l'éclat accoutumé. Le lord-maire a prêté le serment d'usage devant le "lord chief-justice", sir Rufus Isaacs.

A l'occasion de la cérémonie d'installation, des représentations historiques ont eu lieu. Le souvenir du 17e siècle a été rappelé par des chars allégoriques.

L'autorité civique du lord-maire de Londres s'étend sur une population de moins de 20,000 âmes. Londres se compose de vingt-neuf boroughs dont vingt-huit ont chacun leur maire.

Lisez à la page 15, les occasions vraiment remarquables qu'offre la Maison VIAU

PIPES Réparées

Nous réparons tout dommage causé aux pipes, porte-cigare, etc. NOTRE TRAVAIL EST GARANTI.

BLATTER BROS, Limited

Manufacturiers de Pipes,

35 rue Sainte-Catherine Est

Aussi coin Ste Catherine et Bleury. Manufacture: 329 rue St-Jacques. Ouvert de 8 a.m. à 11 p.m., semaine. Dimanche, de 10 a.m. à 11 p.m. 6-2

Dr FRANCHERE DENTISTE

1058 St-Denis, Près Marie-Anne
Tél. St Louis 7595. 302, L.M.J.n

FOURRURE

Magnifiques sets en renard noir depuis $60 à $85, chez J. E. Bourcier, manufacturier de fourrures, 219 rue Amherst. 5-3

Shiloh 25c

L'ami des familles depuis 40 ans. Un remède infaillible contre le Croup et la Coqueluche.

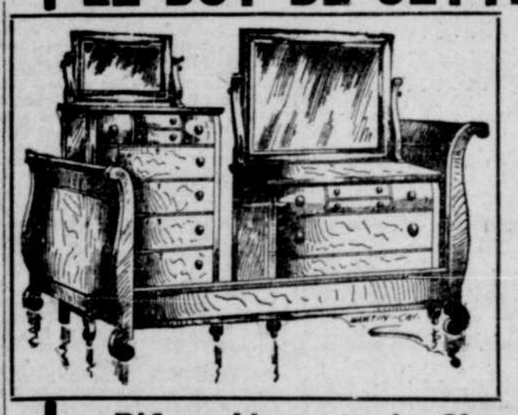
PLUSIEURS PROJETS SONT AINSI DETRUITS

Québec, 10. — Il n'y aura pas de camp d'artillerie à Valcartier. L'hn. colonel Sam Hughes a abandonné ce projet après être allé visiter samedi le site de ce camp projeté et avoir constaté que les spéculateurs avaient mis la main sur une grande partie du terrain que le gouvernement désirait acheter. Ce terrain a une longueur de dix milles et une largeur de quatre milles.

LES CORS SONT COMME LES NŒUDS

D'année en année, ils deviennent plus durs et, incidemment, plus douloureux. Pourquoi souffrir lorsque vous pouvez vous guérir en achetant à 25c, l'Extracteur de cors de Putnam? En usage depuis cinquante ans et garanti devoir guérir. Employez l'Extracteur de Putnam, 25c chez tous les marchands. (ann.)

LE BUT DE CETTE ANNONCE



Est d'attirer votre attention sur le choix considérable de meubles de haute qualité que nous tenons toujours à la disposition des acheteurs judicieux.

Aujourd'hui, nous voulons tout spécialement vous faire remarquer qu'il vous est impossible de voir ailleurs un étalage aussi complet

D'Ameublements de Chambres à Coucher

que celui offert en vente cette semaine par notre maison.

Cet assortiment se fait surtout remarquer par sa supériorité, et ce qui établit cette supériorité incontestable, c'est la QUALITE et le FINI de toutes nos marchandises.

Un autre point important à remarquer, c'est que TOUS les styles se rencontrent dans notre assortiment, ce qui en forme un tout harmonieux: Colonial, Sheraton, Empire, Louis XV, Louis XVI, etc.

Tous ces meubles sont fabriqués de la plus belle qualité, du meilleur bois: noyer, acajou, chêne, noyer circassien, kyonx, etc.

Nous vous invitons chaleureusement à venir voir notre étalage.

3 RAISONS

Pour lesquelles vous devez acheter vos tapis ici:

Parce que notre choix est le plus considérable;

Parce que vous trouverez ici EXACTEMENT ce que vous désirez, et non pas seulement QUELQUE CHOSE DE TOUT AUSSI BIEN.

Parce que nos tapis Axminster, Wilton, Bruxelles, etc., sont de QUALITE toute SUPERIEURE et sont offerts à des PRIX INFERIEURS.

Magnifique choix de tapis d'Orient. Large assortiment de tapis à la verge.

H. P. LABELLE & CIE LIMITEE

Où vous avez mieux pour le même argent

149 RUE SAINTE-CATHERINE EST

UN PRINCE INVENTEUR

Berlin, 10 — L'amiral prince Henry de Prusse, frère du Kaiser, a fait breveter un appareil mû par l'électricité et qui servirait à nettoyer les vitres des autos. Le chauffeur n'aurait qu'à pousser sur un bouton pour obtenir un nettoyage parfait.

Paris, 10. — Les disciples d'Antoine de Belgique ont maintenant un temple à Paris. On sait qu'Antoine prétendait avoir la puissance de guérir par la force de sa volonté.

A L'EXEMPLE DES SUFFRAGETTES

Londres, 10. — Les socialistes ont décidé d'avoir recours aux tactiques des suffragettes et d'empêcher tous les orateurs libéraux de parler en public jusqu'à ce que le gouvernement mette en liberté James Larkin, le chef ouvrier de l'Irlande, qui a été récemment condamné à sept mois de prison, à Dublin.

Le très honorable Charles Frédérick Masterman, représentant de Béthnal Green, et secrétaire financier du Trésor, a été la première victime des socialistes militants. Il a été sifflé dans une réunion.

Les socialistes de Dublin ont organisé une grande manifestation pour célébrer la défaite du candidat du gouvernement dans Reading.

Paris, 10. — Les cochers et les chauffeurs de voitures automobiles, sont en révolte contre le préfet de police qui fait maintenir le règlement leur défendant de fumer.

ELLE TUE SON MARI

Ipswich, Mass., 10 — Mme John E. Hayes a déclaré à la police qu'elle avait tué accidentellement son mari. Ce dernier avait donné à sa femme un revolver pour tirer sur un rat.

Les enfants pleurent pour avoir le CASTORIA DE FLETCHER

Goodwins LIMITED

Propriétaires et Administrateurs de la Goodwins, Montreal, Limited.

DURANT LA VENTE D'ENTRE-SAISON

TOUS LES JOURS, UNE LIGNE SPECIALE EST REDUITE DANS CHAQUE RAYON, MAIS IL Y A POUR MARDI, DES OFFRES EXCEPTIONNELLES.

SALLE FRANÇAISE

Là vous sont montrées les dernières nouveautés de Paris et de Londres. La lumière du jour, la tranquillité de l'endroit, la courtoisie des employés vous donnent la facilité de choisir sans fatigue ce que vous aimerez à porter avec plaisir. Voyez donc nos blouses depuis . . . . . **12.50 à 27.50**

—Premier Plancher en haut—Division centre-est.

AU SALON DES MODES

Comme vous le savez, c'est une **règle fixe** qui veut que les chapeaux de quatre semaines soient sacrifiés. Quelques-uns des plus exquis valant de 10.00 à 20.00 seront vendus mardi **7.95**

—Premier plancher en haut.

Costumes de 24.75 pour 12.75

Rien que 30 élégants costumes de dames à, chacun 12.75; pas un de ces costumes ne vaut moins de 24.75; toutes les grandeurs pour dames et demoiselles; modèle à la dernière mode; bien finis; doublés en satin d'excellente qualité. Ils sont en chics whipcord, serge diagonale, drap bouclé, drap panier et tweeds mélangés. **12.75**
Mardi . . . . . .

—Premier étage—Division nord-ouest.

Corsets

300 corsets D & A, en belle batiste avec quatre jarretelles à même, buste moyen et très longs du bas. Convenant spécialement pour taille élancée. Grandeurs de 18 à 25. Régulier .75. **Mardi chacun** . . . . . **.49**

240 CORSETS D & A, en tissu souple flexible et baleinage, donnant les lignes droites. Régulier 1.00. **Mardi** . . . . . **.69**

—Premier étage.
—Division sud-est.

Articles de Cou

Rien que les plus nouveaux —tous frais et parfaits. Parures en dentelle de guipure — guimpes en beau tulle, blanc, crème et noir.

Nouveaux collets Robespierre; nouvelles fronces à manteau; collets en crêpe blanc avec fronces sur le côté; parure de manteau en piqué blanc; jabots et collets droits en dentelle blanche et écrue; collets en marquisette avec franges, etc. Régulier .50. **Mardi** . . . . . **.35**

—Rez-de-chaussée.
—Division sud-est.

Tuques de laine .69

500 TUQUES DE LAINE POUR DAMES, en marine uni, blanc et gris; gris avec du rouge, blanc avec du gris et blanc avec garnitures marine; valant .98, 1.00 et 1.25. **Mardi** . . . . . **.69**

Chapeaux Garnis, 2.98

UN GROS LOT DE CHAPEAUX GARNIS, tous dans les modèles les plus nouveaux cette saison. Valant de 5.00 à 7.50. **Mardi** **2.98**

—Rez-de-chaussée.
—Division nord-ouest.

Gilets-Tricots

Pour dames et demoiselles; en grosse laine peignée (worsted); avec corps bien en forme; longues manches et poches sur le côté, aussi quelques-uns avec collet tempête; d'autres aussi s'enfilant par-dessus la tête; pour fillettes de 10 et 12 ans et grandeurs de 34 à 42 pour dames. Réguliers 1.29, 1.98, 2.25 et 3.69 **Mardi** . . . . . **.98**

—Premier étage.
—Division sud-est.

Gants de Laine

300 PAIRES DE GANTS DE LAINE, unis et fantaisie; couleurs diverses, pour dames. Réguliers .25 et .35. **Mardi la paire** . . . . . **.19**

Mitaines d'Enfants

600 paires de MITAINES EN LAINE FANTAISIE; couleurs diverses pour enfants. Régulier .25. **Mardi, la paire** . . . . . **.19**

Bas

600 paires de BAS DE SOIE et bas de Lille, pour dames; qualités exceptionnelles; les bas en Lille sont en tan seulement. Régulier .40, les bas de soie .50 la paire. **Mardi, la paire** . . . . . **.29**

Pantalons Bouffants en Soie

Très beaux pantalons bouffants en soie blanche pour dames. Régulier 4.75. **Mardi** **3.90**

Rez-de-chaussée.
Division centre est.

Notre Vente d'Entre Saison de Tabliers se Continue

Marchandises absolument nouvelles et fraiches à des prix très spéciaux. Rappelez-vous que les tabliers font de superbes cadeaux de Noël. Tabliers demain à .39, .49 et 79

—Premier étage. —Division sud-est.

Chandails en Laine de .98 pour Fillettes, .59

400 de ces chandails (sweaters) à un seul prix mardi; textures fantaisie; Grandeurs 28, 30 et 32 pour fillettes de 8, 10 et 12 ans. En blanc, gris et marine. C'est une des meilleures offres que nous vous ayons faites jusqu'ici à . . . . **.59**

Rayon du bébé à la fillette. Premier étage.

Robes en Fourrure pour Carrosse de Bébé, 1.98

100 robes, avec ou sans poche, pour carrosses de bébé. Régulier de 2.98 à 3.50 pour chacune **1.98**

—Rayon de la fourrure—Premier étage.



Peignes de Nuque

200 PEIGNES DE NUQUE UNIS POUR DAMES, façon écaille seulement, qualité très résistante, superbement polis, dents grillées à la main, fabrication française. Prix régulier .65, .75 et 1.00 **Mardi, chacun** . . . . **.39**

Rez-de-chaussée.
Division centre est.

Etoffes à Robes

Côtelé—l'un des tissus pure laine en vogue pour l'automne. Tissu de 1.00, 1.25 et 1.50. Couleurs: tan, gris, pourpre, brun, Saxe et marine. **Mardi, la verge** . . . . **.69**

Rez-de-chaussée.
Division centre ouest

Nansouk

2,000 verges de nansouk d'un blanc pur, belle texture uniforme parfaite et sans empois ni apprêt quelconque, 36 pouces de large, convenable pour tous les sous-vêtements. Notre qualité ordinaire de 12½ **Mardi, la verge** . . . **08½**

Division centre ouest.
Rez-de-chaussée.

Soies 1.19

Superbe armure de soie, qualité de 2.75, (36 pouces de large). Couleurs: ivoire, rose, azur, gris, hélio, rose, nattier, pêche, orange, turquoise, abricot. Quantité limitée, jusqu'à la dernière verge, **mardi**, ... **1.19**

Soie brochée de 3.00, (40 pouces de large). Couleurs: mais, gris, vieil or, Saxe, bleu Clair de lune, hélio, brun, marine, or.

Une quantité limitée seulement de chaque couleur: jusqu'à la dernière verge, **mardi**, ... **1.19**

—Rez-de-chaussée.
Division centre ouest.

Sacs à Ouvrage

60 sacs à ouvrage sur popeline verte, (brodés). Régulier, .35, pour, **.15**
(Rien que 60, ne l'oubliez pas).

—Rez-de-chaussée,
Division centre est.

Poudre de Talc

400 boîtes de poudre de talc Mount Royal — à la rose ou à la violette. Grande boîte ovale. Régulier, .25, pour, ... **.19**

—Rez-de-chaussée,
Division sud-est.

Rendez-vous chez Goodwins

N'oubliez pas d'appeler le "Service Personnel". L'on choisira pour vous, comme si c'était pour soi.

Offres Spéciales d'Epicerie.

Sucre granulé, sac de 20 lbs p. .94
Le meilleur beurre de crémerie des Cantons de l'Est, la lb. .32
Farine R. H. d'Ogilvy, sac de 7 lbs. .25
Savon Comfort ou Lenox, 6 barres pour .25
Tomates, marque Puritan, 6 boîtes pour .65
Fèves vertes ou jaunes, 3 boîtes .25
Sirop Golden de Lyle, la boîte .10 et .18
Sirop d'érable pur, la bouteille .35
Marinades Maconochie, la bouteille .25
Sauce Worcester, 3 bouteilles p. .25
Prunes vertes et prunes bleues Goodwell, la bouteille .25
Marmelade aux oranges de Seville, marque Moir, boîtes de 7 lbs. .90
Confitures de Hartley de toutes sortes, pots de 1 lb. .24
Nouvelles amandes écalées, la lb. .50
Nouvelles noix écalées, la lb. .40
Nouveau raisin de table, la lb., par grappes 30
Raisin épepiné, marque Easter, le paquet 10
Corinthe nettoyé Patras, le paquet .11
Raisin épepiné, marque Holly, le paquet 12½
Corinthe nettoyé, marque Holly, le paquet 12½
Nouvelles pelures d'orange, de citron et de limon, mélangées, la lb. 20

HATEZ-VOUS

Si vous tenez à avoir votre approvisionnement d'hiver de pommes de terre Chefspride, car il ne nous en reste plus que quelques centaines de boîtes. Les prix vont hausser (aujourd'hui 1.00 la boîte).

—Salles de ventes du sous-sol.

Caramels

500 lbs de caramels John Bull. Régulier .25 la lb. **Mardi, la lb.** . . **.15**

—Rez-de-chaussée.

Bottines de 4.00 et 4.50 Pour Dames, 1.89 la Paire.



Rien que 250 paires de bottines à trépointes Goodyear, en gunmetal, cuir verni, veau tan. Valant 4.00 et 4.50 **Mardi** **1.89**

Pensez-y! Une bottine à trépointes Goodyear à ce prix. C'est le reste d'un achat spécial—rien que 250 paires.

—Premier étage.
Division centre sud.



Journées des Douillettes

Des milliers de douillettes à des prix de vente "d'entre-saison" — prix sensationnels. Si vous avez besoin d'une douillette, venez mardi et, le plus tôt vous viendrez, meilleur sera le choix que vous pourrez faire.

DOUILLETTES REMPLIES DE DUVET PUR

Avec fronces tout le tour (même fronces que la courtepointe "Leader" de Goodwins). Elles sont recouvertes de la satine française la plus jolie avec dessin à panneau, que l'on ne trouve que chez Goodwins Limited. Grandeur: 60 x 72. Prix régulier 9.50. **Prix de la vente de mardi** **8.45**

1,200 DOUILLETTES OUATEES

Sans envers, bien rembourrées, purifiées et inodores; recouvertes de silkoline et de Chintz. Grandeurs ordinaires de 60 x 72 et 72 x 72 pouces. Prix régulier 1.25. **Mardi, chacune** . . . . . **.95**

Prix régulier 1.50, **Mardi, chacune** **1.10**
Prix régulier 1.75, **Mardi, chacune** **1.25**
Prix régulier 1.95, **Mardi, chacune** **1.45**
Prix régulier 2.25, **Mardi, chacune** **1.69**
Prix régulier 2.50, **Mardi, chacune** **1.89**
Prix régulier 3.00, **Mardi, chacune** **2.45**

DOUILLETTES EN DUVET PUR

Sans envers, recouvertes en Chintz, parfaitement ventilées et purifiées; légères, chaudes et durables, 60 x 72 pouces. Régulier 2.75. **Mardi, chacune** **3.25**

72 x 72 pouces. Régulier 4.50. **Mardi** **3.95**

DOUILLETTES REMPLIES DE DUVET PUR

Sans envers, bien remplies, recouvertes de batiste, parfaitement ventilées, purifiées et inodores. 60 x 72 pouces. **Mardi** . . . **3.50**

"LEADER" DE GOODWINS

Une douillette remplie de duvet pur, 60 x 72 pouces, parfaitement ventilée et purifiée, recouverte de la meilleure satine française, avec effets de panneaux ridés; plus d'une centaine de couleurs et de dessins exclusifs au choix — reconnus la meilleure valeur sur le marché. **Mardi et tous les jours.** . . **5.00**

DOUILLETTES REMPLIES DE DUVET PUR, sans envers, recouvertes de satine française imprimée, parfaitement ventilées, purifiées et inodores. Dessins unis ou ridés, au choix. 72 x 72 pouces. Rég. 7.95. **Mardi.** **6.75**

DOUILLETTES REMPLIES DE DUVET PUR ET RECOUVERTES DE SATIN, parfaitement ventilées, purifiées et inodores; un côté recouvert de joli satin imprimé; l'autre recouvert de satine française, de nuances pour assortir.

60 x 72 pouces. Régulier 7.95. **Mardi** **6.95**
66 x 72 pouces. Régulier 9.50. **Mardi** **8.25**

DOUILLETTES REMPLIES DE DUVET PUR ET RECOUVERTES DE SATIN, ventilées, purifiées et inodores. Un côté recouvert de satin français imprimé avec dessins à panneau; envers en satine à fleurs pour assortir. Deux qualités:

60 x 72 pouces. Prix régulier 10.95. **Mardi** **7.95**
66 x 72 pouces. Prix régulier 10.95. **Mardi** **9.95**
72 x 72 pouces. Prix régulier 10.95. **Mardi** **9.50**
72 x 72 pouces. Prix régulier 12.95. **Mardi** **11.50**

DOUILLETTES REMPLIES DE DUVET DE COULEUR ASSORTIE DE GOODWINS. Un côté en satin, envers en belle satine française; de nuances unies ou faisant contraste; large frison de satin tout le tour. 60 x 72 pouces. Splendide valeur à notre prix régulier de 17.00. **Mardi** **15.00**

—Rez-de-chaussée,
—Division sud-ouest.

La Vente d'Entre-Saison pour Hommes



Vêtements pour Hommes Corpulents

Complets pour hommes de n'importe quelle taille à n'importe quel prix dans n'importe quel modèle, n'importe quel jour, pour n'importe quelle occasion. Les vêtements de la marque Society à 20.00, 22.50 et 25.00 sont un peu meilleurs que les meilleurs que vous ayez vus jusqu'ici au même prix.

OFFRE SPECIALE POUR MARDI

Tous les complets de 12.50, 15.00 ou 18.00 que nous avons dans tout notre nouveau stock (excepté en serges bleues et noires) à . **7.95**

—Premier étage—Division sud-ouest.

Bottines

(Pointures: 6, 6½, 7 et 7½ seulement)

Des échantillons pour la plupart — en gun metal — veau tan et poulain verni — pas une paire ne vaut moins de 4.00, mais rien que 100 paires en tout. Jusqu'à la dernière paire **1.98**

Rez-de-chaussée.
Division sud-ouest.

Echarpes Motor

En soie tricotée et d'une qualité que vous ne pourriez acheter dans le cours ordinaire du commerce à moins de 1.25; longueur réglementaire et toutes les couleurs à la mode; 700 au choix, **mardi**, à . . . . . **.89**

Rez-de-chaussée.
Division sud-ouest.

ARTICLES EMAILLEES

Offres Très Spéciales de la Vente "d'Entre-Saison pour Mardi.

MARMITES EMAILLES POUR CEREALES, peuvent servir de bouilloires doubles ou comme une casserole à cinq pintes. Valant .60. **Mardi** . . . . **.39**

THEIERES EMAILLES—les meilleurs articles importés; brun pâle et vert foncé.

1 chopine. **Mardi** 35
2 chopines. **Mardi** 50
3 chopines. **Mardi** 60

COULOIRS POUR EVIER, émaillés blancs, forme trois coins avec trois petits pieds — une forme très jolie et très commode. **Mardi** . . . **.19**

BOLS A MAINS EMAILLES, plats à pouding EMAILLES, théières et cafetières EMAILLES. Leur fini n'est pas parfait — s'il était parfait nous devrions les vendre .30, .40 et .50. **Mardi** . . . . . **.19**

—Salles de ventes du sous-sol —Division sud-ouest

BAZAR DU SOUBASSEMENT.

120 stores de fenêtres, pratiquement toutes les grandeurs; au complet avec rouleau. Valeur de .50 **pour** . . . . . **.29**

Lot de serges artistiques assorties; valant .75 et 1.00 **pour, la verge** . . . . . **.49**

Combinaisons irrétrécissables pour dames. Valant 1.25 **pour** . . . . . **.89**

Lot de scrins assortis. Valeur de .20, .25, .35 et .50 **pour, la verge** . . . . . **.10**

Encore des Meubles aux Prix de la Vente "d'Entre-Saison" pour Demain

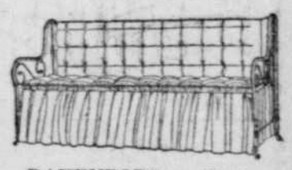
BUREAUX DE TOILETTE, LAVABOS, CHIFFONNIERS ET GARDE-ROBES, tous à l'avenant, en bon bois dur, fini en quart de chêne doré.



Bureau
Prix rég. 10.50.
Mardi
8.90



Chiffonnier
Prix rég. 12.50.
Mardi
9.90



DAVENPORT — Peut se convertir en lit double. Prix régulier 21.00. **Mardi** **15.25**



SOFA SE RABATTANT — Un sofa ou un lit (en un instant). Prix rég. 12.50. **Mardi** **8.90**





GARDE-ROBES. Prix régulier 14.50. Mardi (sans miroir) **11.75**
Avec miroir. Prix régulier 22.50. Mardi **18.60**
TABLE BIBLIOTHEQUE, en chêne (n'importe quel fini). Régulier 14.50. Mardi **10.90**
Deuxième étage. Division nord-est.



DIVANETTE — (Peut se convertir en lit double). Prix régulier 37.50. **Mardi** . . . **29.75**

Goodwins Limited — Goodwins Limited — Goodwins Limited — Goodwins Limited — Goodwins Limited

LE CANADA EST ENCORE CALOMNIE

Londres, 10 — Fidèle à sa promesse, le "Lokalanzeiger", de Berlin, a publié un second article sur le Canada dans lequel le correspondant dit que les fermes que l'on peut voir, le long de la ligne du chemin de fer, appartiennent à des colons fortunés, arrivés il y a quelque dix ans, — paysans millionnaires portant des bagues à diamants sur leurs mains rouges et crevassées et qui n'ont jamais appris à écrire. On fait souvent une brillante description des homesteads aux voyageurs qui n'ont pas l'opportunité d'étudier le pays.

Parlant des conditions des homesteads, le correspondant trace un tableau des immigrants arrivant avec leurs nombreuses familles et abandonnés au milieu de la prairie, aride avec leur mobilier. Vu l'absence d'arbres, la construction d'une maison leur coûte de $875 à $1,000 et à part de cela ils ont à acheter des chevaux de trait et des instruments aratoires.

Les fermes de l'intérieur, ajoute le correspondant, sont construites avec des troncs d'arbres et sont des masures auprès desquelles le tonneau de Diogène semblerait un véritable palais. Les cultivateurs des prairies ont à supporter des hivers interminables, ce qui pousse les hommes à l'ivrognerie et dirige les femmes sur les aliénés d'aliénés. Il y a une grande dinaination dans le nombre des demandes d'homesteads, quoiqu'en disent les journaux, et cetet assertion repose sur les faits.

L'article se termine par l'observation que la vie sur une ferme canadienne ne procure aucune distraction à l'européen dégoûté du séjour des villes et que pour beaucoup il est dangereux de revenir à la vie primitive.

Les enfants pleurent pour avoir le CASTORIA DE FLETCHER

UN JOLI CADEAU

M. Paul Gerloch, dont les échantillons de blé, récolté sur sa ferme à Allan, Saskatchewan, ont gagné le prix mondial pour le meilleur blé exposé à l'Exposition de Tulsa, Oklama, vient de recevoir une magnifique horloge de MM. Donaldson, vice-président et gérant-général du Grand-Tronc-Pacifique. Ce cadeau est une preuve de l'intérêt que le Grand-Tronc et M. Donaldson portent au succès de la culture du blé dans le monde.

L'ACCORDAGE DES PIANOS CHEZ LAYTON BROS.
est fait par des experts. Téléph. Up. 5941. 550 rue Sainte-Catherine O.
r 7, 10

SHILOH
Arrête promptement les toux, guérit les rhumes et cicatrise la gorge et les poumons. 25 cents.

IL DEVRA SUBIR SON PROCES AUX ASSISES

(Du correspondant de la PRESSE)

Saint-Jean, 10. — Le nommé Léonard Giroux, de Sherrington, accusé par son beau-frère, Rocco Zarconi, de tentative d'assassinat, a été condamné, par le juge St Cyr, à subir son procès au prochain terme des assises criminelles pour le district d'Iberville.

L'inculpé, qui est détenu dans la prison de St Jean depuis plusieurs semaines, a demandé à être admis à caution. Cette demande fut refusée par le juge St Cyr.

Son avocat s'adressera, paraît-il, à la cour supérieure pour demander l'admission à caution de Giroux, en attendant sa comparution devant les assises.

LA PROPRETE EST UNE CARACTERISTIQUE DU Pain De James M. Aird
DEMANDEZ-LE A VOTRE EPICIER OU MAIN 1025.

—La touche douce et unie du crayon "Koh-i-noor" est inimitable, et sa durabilité est extraordinaire. C'est de beaucoup le meilleur pour toutes les fins auxquelles on fait servir un crayon. De 17 qualités et pour copier.

Paris, 10. — Le groupe des socialistes unifiés a demandé qu'on accorde l'amnistie aux soldats qui avaient été condamnés pour mutinerie, quand la loi de trois ans a été votée. (ann)

LES SOEURS DE SAINTE-CROIX



Recommandent la Father John's Medicine comme un tonique et un reconstituant. Guérit les rhumes et les maladies des poumons.

Voici l'une des nombreuses lettres que nous avons reçues d'hôpitaux et d'institutions dans tout le Canada et les Etats-Unis.

Nous recommandons avec plaisir la Father John's Medicine comme un excellent remède pour les affections des bronches et comme tonique et reconstituant pour les personnes faibles et épuisées. Plusieurs personnes de notre établissement s'en sont servies avec des résultats heureux." (Signé) Les Soeurs de Sainte-Croix, 44 rue Chandler, Nashua, N.-H. Ce n'est pas un "sirop pour la toux" ou un remède breveté contenant des stimulants qui affaiblissent, mais un remède de nourrissant, la prescription d'un spécialiste éminent. Guérit tous les rhumes et maux de gorge. A

LE PAIN DUTCH DE HARRISON
ajoutera un nouveau délice à votre table.
Voyez la marque de commerce "DUTCH"
(Enregistrée).
Demandez-le à votre épicier, il l'a en vente dans nos enveloppes cirées.
Nous en maintenons la qualité.

DUPUIS FRERES, Limitée. DUPUIS FRERES, Limitée. DUPUIS FRERES, Limitée. DUPUIS FRERES, Limitée. DUPUIS FRERES, Limitée.



Vente de Meubles-Echantillons

La Vente la plus Remarquable de Meubles-Echantillons et Literie commencera ici Demain avec des Valeurs tout à fait Merveilleuses. Une Piastre, durant cette Vente, Achètera plus que vous n'avez jamais Pu Acheter avec le même Montant.



Set de chambre à coucher de grande valeur, comprenant un bureau de toilette, avec deux grands tiroirs et deux petits, un chiffonnier avec 5 grands tiroirs, et une table de toilette, avec miroirs. Valeur régulière de $75. Les trois morceaux échantillons.

$59.98



Jolis cabinets pour la porcelaine, fini chêne doré, quelques-uns ont une glace biseautée, tablettes mobiles avec rainures pour empêcher les assiettes de glisser, portes en vitre, etc. Prix d'échantillon, ... **$24.98**

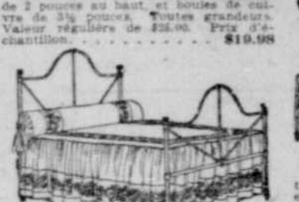
Un autre échantillon au prix spécial de **$33.98**

Cabinet, forme carrée, avec vitres enchâssées de plomb. Prix d'échantillon, ... **$14.98**

Cabinet pour coin. Prix d'échantillon, ... **$43.98**

Joli chiffonnier, surface finie chêne, avec cinq tiroirs profonds, glace biseautée fantaisie, roulettes fonctionnant très facilement. Valeur régulière de $13.98 pour, . . . **$11.98**

Un autre fini acajou. Valeur régulière de $23.00 pour, ... **$19.98**



Lits émaillés blancs, barre de cuivre de 2 pouces au haut, et boules de cuivre de 3½ pouces. Toutes grandeurs. Valeur régulière de $25.00. Prix d'échantillon, ... **$19.98**



Lit très fort en émail blanc cuit au four, ce lit est fini pour durer ayant de très bonnes barres d'acier et ornements de cuivre, recommandable pour maison de pension, etc. Valeur de $3.50. Spécial **$1.98**

Toutes les grandeurs.



Sofa Davenport en acier, forte construction, ressorts spiraux, couverture du matelas en denin, bourrure de feutre de coton, garantis à l'épreuve de la vermine. Prix d'échantillon, **$14.98**



Sofa en acier, bons ressorts; peut se transformer en un lit double. Ce lit est indispensable pour les petits logements. Spécial **$4.49**



Un surplus de stock de 200 matelas achetés spécialement pour cette vente, très sanitaires, garantis pour conserver leur forme. Valeur régulière de $6.00 pour, ... **$3.39**

Toutes grandeurs.



Tables pliantes, fini naturel. Spécial . . .

$1.49 et $2.24

UN LOT DE TABLEAUX ENCADRES DE TOUTES GRANDEURS.

Sujets variés, cadres dorés en circassien. Valeur régulière jusqu'à $2.00. Votre choix **98c**

CABINET DE CUISINE, en bois dur, fini naturel, avec grande boîte pour la farine, pattes tournées. Valeur régulière de $8.98. Prix d'échantillon . . **$7.49**

CABINETS POUR LES LIQUEURS, avec tablettes, fini fumé ou chêne doré. Valeur régulière de $15.50. Prix d'échantillon **$13.98**

Valeur régulière de $19.00. Prix d'échantillon **$14.98**



Berceau en fer pour enfants, fini émaillé et doré, avec garnitures de boules de cuivre, support à la tête pour toile. Spécial **$4.49**



Valises "Club Bag", 14 et 15 pouces, en noir, tan, touré, etc. Valeur régulière de $4.50. Spécial **$2.49**

Valise en fibre, 12 pouces. Valeur régulière de $1.25 pour **89c**

Sets de Salon à cinq morceaux, imitation d'acajou. Ce set comprend un grand sofa, une chaise à bras, une chaise berceuse et deux autres chaises, dossiers finis avec ornements au haut, rembourrés en velours. Valeur régulière de $25.00 pour **$19.98**



Oreillers de plumes, combinaison de plumes, coton, etc., couvertures en bon coutil. Valeurs régulières jusqu'à $1.50 la paire. Tant que le lot durera, chacun **34c**



Chaises de Salle à Manger, en bois fini doré, pattes tournées, grand dossier. Spécial, chacune . **$1.29**

Chaises de cuisine, siège très fort, garanties ne pas se fendre.— Spécial . . **59c**

Chaises hautes pour enfants, fini doré, pattes tournées, etc.— Prix . . **98c**

NOTRE "LEADER"

200 chaises berceuses en rotin, grandes et confortables, bord roulé, fini brun ou naturel, bien vernies. Valeur régulière de $4.00 pour . . .

$2.89

Une seulement à chaque client.

Notre "Leader".

200 tables pour salon ou chambre, en bois dur, fini chêne ou doré, pattes fantaisie, avec tablette au bas, bien faites et bien finies. Valeur régulière de $2.25. Tant que le lot durera . .

$1.49



Chaises berceuses ou chaises ordinaires en rotin, pour salon ou boudoir, siège cannelé, bord roulé. Valeur régulière de $5.50 pour

$4.49



GRATIS

Avec tout achat de $35.00 ou plus, demain, nous donnerons

ABSOLUMENT





GRATIS

une paire de couvertures de laine, valeur de $5.00, ou une douillette, valeur de $5.00.



Joli cabinet de salon et musique combiné, en bouleau fini acajou, tablettes en forme. Valeur régulière de $25.00. Prix d'échantillon **$19.98**



Jolies garde-robes, doubles portes, grand tiroir au bas, tablettes à l'intérieur, tête sculptée. Il y a deux grandes glaces biseautées sur chaque porte. Fini chêne. Valeur régulière de $45. Prix d'échantillon **$37.98**

Fini acajou. Valeur régulière de $47.00. Prix d'échantillon **$42.98**

FLEURS

Mettez sur votre table de salle à manger une de ces fleurs artificielles, telles que bégonias, palmiers et autres. Nous en avons fait un achat spécial qui vous les fera acheter à première vue. Prix variant de **10c**

En montant



Matelas Ostermoor garantis, remplis de feutre, très sanitaires, de meilleure durée que tout autre matelas. Spécial . . . . . **$9.50** en montant

ARTICLES NECESSAIRES POUR LA JOURNEE DU LAVAGE A PRIX D'OCCASION



Essoreuses de $4.00 pour $2.38

Essoreuses "Spécial de l'Aspirateur", rouleaux en caoutchouc renforcés, garanties pour un an. Spécial **$2.38**



Planches à laver de 50c p. 29c

Seulement 36 planches à laver, surface en verre, cuivre et émaillée. Rég. 40c et 50c, pour **29c**



Cuves, 79c

Cuves en fibre, légères, fortes et durables, en 4 grandeurs. Prix **79c, $1.00, $1.20 et $1.40.**



Tables pliantes pour repasser, fortes et bien faites. Spécial . . .

$1.45



Mannes en sâule pour le linge, avec couvercle, forme ronde ou carrée. Rég. $1.75, pour . . **$1.19**



Bouilloires à laver 89c.

Bouilloires à laver en tôle galvanisée, grandeur pour . . . . . No 9. Rég. $1.25, **89c**



Seaux à l'eau galvanisés, 29c.

Seaux à l'eau très forts, ne rouillant pas. Rég. 35c, pour . . **29c**



Paniers en sâule pour le linge, forme ovale. Rég. 69c, pour . . .

49c

Prix Réduits sur les Articles pour la Maison et la Cuisine



Seulement 36 seaux en métal galvanisé à charbon avec long manche. Rég. 20c, pour **15c**

Un Couteau et une Fourchette à Découper pour 29c.

50 sets de couteaux et fourchettes à découper, manches en ébène. Valeur de 60c p. **29c**



Jarres en pierre pour le beurre, fini glacé, avec couvercle. Grandeur :

4 gal. Prix **75c**
5 gal. Prix. **90c**
6 gal. Prix **$1.20**



Balais de 40c pour 29c.

Splendides balais à tapis, à cordes. Spécial . .

29c



12 doux de jarres à confitures "Queen" de ¼ gal., forme carrée. Rég. $1.60 la doux, pour, chacune **10c**



Couteaux de tables de 25c p. 12½c.

100 doz. de couteaux Sheffield, manches en celluloïd, grandeur pour la table ou le dessert. Rég. $2.50 et $3.00 pour, chacun **12½c**



Poêles à l'Huile "Perfection", ne jetant ni odeur ni fumée. Rég. $4.00 pour **$3.09**



Pots pour les tiges, fini glacé. Prix 20c, 25c et 35c.



Couteaux à Pain de 15c pour 10c.

200 Couteaux à Pain, lame d'acier. Rég. 15c pour **10c**

12 Couteaux et 12 Fourchettes pour $2.19.

25 sets seulement de couteaux et fourchettes Sheffield, manches en ébène ou bois de rose, lames d'acier. Rég. $2.75 pour **$2.19**

200 doz de cercles en caoutchouc pour jarres à fruits. Rég. 5c la doz. pour **3c**

Couvertures de Lits, Toiles et Flanellettes.

DOUILLETTES OUATEES, couverture en batiste fantaisie, choix splendide de dessins et couleurs, remplies de coton en feuille. Dimension pour lit double. Prix, chacune . **$1.99**

DOUILLETTES "NOTRE SPECIAL" en satiné anglais imprimé, jolies combinaisons de couleurs, doublure et bordure en satiné unie remplies de laine purifiée. Notre "leader" à **$2.99**

COUVERTURES DE LAINE GRISES, avec bordure de couleur, qualité pesante, dimension pour lit double. Valeur régulière de $3.25 la paire, pour . . . **$2.00**

FLANELLETTE IMPRIMEE FANTAISIE, fini cachemire, jolis dessins. **14c**



COUVERTURES UNION, grises, désirables pour le camp, bordure fantaisie. Valeur régulière de $2.50 la paire, pour, chaque couverture **79c**

DOUILLETTES DE LAINE, couverture en coton de couleur fantaisie, dimension pour lit double, remplies de laine. Valeur régulière de $6.50 . . . . . **$4.75**

10 PIECES DE TOILE POUR LA VERRERIE, carreautée rouge ou bleu, largeur de 23 pouces, qualité absorbante. Valeur rég. de 15c la verge pour **8½c**

25 PAIRES DE COUVERTURES DE LAINE BLANCHE UNION, dimension pour lit double, très pesantes, bordure rose ou bleue, très laineuse. Valeur rég. de $4.50 la paire. Spécial **$2.89**

Occasions Extraordinaires en Couvertures de Plancher et Draperies de Toutes Sortes

CHOIX IMMENSE EN CARPETTES UNION, TAPISSERIE, BRUXELLES, VELOURS WILTON ET AXMINSTER.— MAGNIFIQUES DESSINS ET COLORIS TOUTES DIMENSIONS. PRIX POPULAIRES.

CARPETTES EN NATTE JAPONAISE:

Dimension 27 x 54 pcs. Prix . . **30c**
Dimension 36 x 66 pcs. Prix . . **40c**
Dimension 6 x 6 pieds. Prix . **$1.00**
Dimension 6 x 9 pieds. Prix . **$1.50**
Dimension 9 x 9 pieds. Prix . **$2.25**
Dimension 9 x 10 pieds. Prix . **$2.50**
Dimension 9 x 12 pieds. Prix . **$3.00**
Dimension 12 x 15' 6" Prix . **$4.75**

CARPETTES UNION :

Dimension 3 x 4 verges. Prix . **$7.25**
Dimension 3½ x 4 verges. Prix **$8.50**
Dimension 3½ x 4½ vgs. Prix **$9.50**
Dimension 4 x 4 verges. Prix . **$10.00**
Dimension 4 x 4½ verges. Prix **$10.75**
Dimension 4 x 5 verges. Prix . **$12.00**

CARPETTES TAPISSERIE :

Dimension 4'2" x 6'2". Prix . **$8.50**
Dimension 6' 9" x 9'. Prix . **$6.95**
Dimension 3 x 3 verges. Prix . **$8.75**
Dimension 3 x 3½ verges. Prix **$10.00**
Dimension 3 x 4 verges. Prix . **$11.00**
Dimension 3½ x 4 verges. Prix **$13.50**
Dimension 3½ x 4½ vgs. Prix **$16.50**

CARPETTES BRUXELLES :

Dimension 3 x 3 verges. Prix . **$13.00**
Dimension 3 x 3½ verges. Prix **$15.50**
Dimension 3 x 4 verges. Prix **$18.00**
Dimension 3½ x 4 vgs. Prix **$23.00**
Dimension 3 ¾ x 4½ vgs. Prix **$25.50**

CARPETTES VELOURS WILTON:

Dimension 2½ x 3 verges. Prix **$16.50**
Dimension 3 x 3½ verges. Prix **$21.50**
Dimension 3 x 4 verges. Prix . **$25.00**
Dimension 3½ x 4 verges. Prix **$29.00**
Dimension 4 x 4 verges. Prix **$37.50**
Dimension 4 x 4½ verges. Prix **$45.00**

CARPETTES AXMINSTER :

Dimension 3 x 3 verges. Prix . **$15.00**
Dimension 3½ x 3 verges. Prix **$18.50**
Dimension 3 x 3 verges. Prix . **$22.50**
Dimension 3 x 3½ verges. Prix **$26.50**
Dimension 3 x 4 verges. Prix . **$30.00**
Dimension 3½ x 4 verges. Prix **$35.00**
Dimension 3½ x 4½ vgs. Prix **$39.50**



PRELART, dessins à carreaux ou à fleurs, deux couches de vernis. Spécial à . . **25c**

PRELART MARQUE "FLEURETTE" Spécial à **45c**

PETITES CARPETTES, en velours de coton, reversibles, avec frange. Spécial à **65c**

DRAPERIES.

MADRAS BLANC, pour rideaux, cinq dessins différents 27 pcs. Valant 25c pour **15c**

SATINE pour confortables ou rideaux, lavable. Spécial à **25c**

DESSUS DE COUSSINS, en peluche de soie, dessins variés, 18 x 18 pouces. Spécial à **25c**

GARNITURES POUR RIDEAUX, en bois fini chêne ou acajou, diamètre ½ pcs, longueur 4 pds. Complet, pour **15c**

3½ pouce par 5 pieds, pour **25c**

SPECIAUX DU MATIN

En Vente Demain Jusqu'à Midi Seulement

LES COMMANDES PAR LA POSTE, TELEPHONE OU C.O.D. NE SERONT PAS ACCEPTEES POUR CES SPECIAUX DU MATIN.

VALISES POUR LIVRES DE CLASSE, de $1.25, imitation cuir. Serrure de cuivre. Prix **89c**

FLANELLETTE RAYEE DE 12½c, combinaisons de rose, bleu, fauve, etc. Prix, la verge **8½c**

DOUILLETTES ECHANTILLONS POUR BERCEAUX, DE $1.50, couleurs assorties. Prix, chacune **69c**

DOUILLETTES OUATEES REVERSIBLES, DE $1.75, couverture en batiste fantaisie imprimée, dimension pour lit double. Prix **98c**

CACHE-CORSET-DEMI - CONFECTIONNES, DE $1.00, en mousseline suisse, avec entre-deux pour épaulettes. Prix **49c**

LAINE SHETLAND, BERLIN, simple ou double, toutes les couleurs. Valeur de 25c le ¼ de lb. pour . . . **23c**

GANTS EN MOCHA POUR GARCONNETS, DE $1.00, doublure en laine, avec un bouton pression. Prix **69c**

ROBES DE NUIT POUR DAMES, DE 75c, en flanellette blanche, encolure haute, emplacement par remplis, avec volant en pareil. Prix . . . **59c**

MANTEAUX BLANCS POUR ENFANTS, DE $2.25, qualité pesante, imitation peau d'ours, avec grand collet garni d'un volant de soie, doublure de flanellette. Prix **$1.39**

CAMISOLES POUR DAMES, DE 60c, laine et coton, encolure haute, manches longues. Prix **39c**

3 PIECES DE SERGE FRANCAISE TOUT LAINE, 54 pouces, en crème, bleu marin ou noir, texture serrée et qualité irrétrécissable. Prix régulier $1.00 pour **63c**

25 VERGES DE VELOURS BROCHE NOIR, 27 pouces, tissu très fashionable, dessins magnifiques. Prix régulier $1.75 pour **$1.39**

TONIQUE CHARCOT, bouteille de $1.25. Spécial **90c**

HEMOGLOBINE DESCHIENS. Bouteille de $1.25. Spécial **90c**

VINAIGRE BLANC. Bouteille de 14c. Spécial **11c**

CORINTHE NETTOYE. Paquet de 11c. Spécial, 2 paquets pour . **17c**

ASSIETTES, 3c.

3,000 assiettes désassorties en porcelaine, grandeur pour la soupe, le dessert, le beurre et pain, etc., en blanc uni avec feuille de trèfle dorée. Valeur de 60c la douzaine pour, chaque assiette **3c**

CORBEILLES A PAIN

200 corbeilles à pain en fer-blanc verni, décorations de fleurs. Rég. 15c pour **10c**

Nous Continuons Demain notre Vente Gigantesque de Plumes d'Autruches

AVEC DES VALEURS MERVEILLEUSES

Plumes d'autruches en noir et blanc, en vingt styles différents, meilleure qualité.



Plumes de $4.50 à $8.50, 15 à 22 pouces de longueur et 8 pouces de largeur. Prix **$1.99**

Plumes de $6.50 à $12.50, 15 à 30 pouces de longueur et 8 à 14 pouces de largeur. Prix **$3.99**



Dupuis Frères

LIMITEE

LE MAGASIN DU PEUPLE

J. N. Dupuis, Président. H. W. Beauclerk, Vice-Président. A. J. Dugal, Directeur-Gérant.

Offre Spéciale en Fourrures

ETOLES EN MARMOTTE DE SIBERIE, ornées de queues et têtes, doublure soie brune assortie. Valeur $12.50 à $15.98 pour **$9.98**

Manchons assortis . **$9.98**

VETEMENTS pour GARCONNETS



PARDESSUS GENRE "REEFER", pour garçonnets de 3 à 10 ans, devant croisé, collet de velours, boutons fantaisie, doublure de flanelle rouge. En drap "Nap" gris tout laine. . . . **$7.50**

PARDESSUS GENRE "ULSTER", pour garçonnets de 10 à 17 ans, collet châle, avec ceinture, doublure de serge en tweed.

En cheviote diagonale grise ou brune. Prix, d'après la grandeur . . . . . **$9.00** A **$12.00**

En tweed écossais brun très épais. . . . . **$12.00** A **$15.00**

PARDESSUS GENRE RUSSE, pour garçonnets de 3 à 8 ans, collet de velours ou collet large, avec demi-ceinture ou ceinture complète.

En tweed brun très épais. **$5.50**

En tweed gris très épais. **$6.50**

En tweed brun pâle très épais. . . . **$7.50**

DUPUIS FRERES, Limitée. DUPUIS FRERES, Limitée. DUPUIS FRERES, Limitée. DUPUIS FRERES, Limitée. DUPUIS FRERES, Limitée.

Feuilleton de la "PRESSE"

L'EMERAUDE FATALE

Par HENRI GERMAIN

Roman de grande puissance dramatique et sentimentale.

DEUXIEME PARTIE

Suite

Cependant l'automobile franchit encore la Seine, dont les eaux noires roulaient lugubrement, traversa la petite ville d'Asnières et continua sa course vertigineuse dans la campagne endormie.

Reine-des-Près se sentait envahir par une sorte d'inquiétude grandissante. Elle avait froid aussi et de longs frissons la secouaient.

—Vous êtes fatiguée? demanda paternellement le pseudo-Lacaze.

—Oui, un peu, monsieur.

—Attendez, je vais vous donner quelque chose qui vous remettra.

Puis se penchant en avant vers le chauffeur muet sur son siège, le faux vieillard demanda:

—Vous avez l'élixir?

Sans répondre, le chauffeur prit dans sa poche un petit étui de flacon en bois et le tendit à son interlocuteur.

Celui-ci enleva le couvercle léger, fit tourner avec de grandes précautions un bouchon d'émeri, et brusquement, plaça le flacon sous les narines de Reine-des-Prés.

La jeune fille, saisie par une odeur pharmaceutique insupportable, essaya de se détourner ou se soustraire à cette inhalation forcée.

Elle saisit en même temps les bras de son agresseur pour le repousser.

Mais le pseudo-Lacaze lui appliqua derrière la nuque sa main libre; et, avec une force terrible, impitoyable, il lui maintint la face sur la fiole.

Peu à peu, les mains crispées de Reine-des-Prés, se détendirent, ses bras tombèrent, inertes à ses côtés, un brouillard passa devant ses yeux, ses paupières se fermèrent.

Brusquement, elle se renversa en arrière, inanimée, comme morte.

—Ca y est, le tour est joué! lança le pseudo-Lacaze.

L'automobile fuyait toujours sur les routes noires et désertes, emportant les ravisseurs et leur superbe proie.

II

LE COMIQUE DEVIENT TRAGIQUE

Un instant immobilisé dans la petite rue déserte de Levallois-Perret, où il venait de rechercher vainement le jeune homme qui l'avait sauvé, Jacques de Champrevert dut cependant prendre un parti.

Sa faim était momentanément apaisée. Il avait en poche la pièce de cinq francs du généreux anonyme; il se mit aussitôt en quête d'un gîte à bon marché.

Au hasard, il pénétra dans un hôtel meublé, d'aspect presque sordide, puis y loua un cabinet sous les combles, moyennant une somme de cinquante centimes. Pour la première fois, depuis quinze jours, il connut cette satisfaction matérielle de se déshabiller et de reposer dans un lit ses membres las et meurtris.

Il s'endormit d'un lourd sommeil qui dura quinze heures.

Lorsqu'il ouvrit les yeux, le lendemain, midi sonnait aux horloges des usines voisines.

Il fallait déguerpir au plus vite, sous peine de payer une seconde location et de s'inscrire sur le livre de police.

Le malheureux évadé, désireux d'échapper avant tout à la moindre formalité compromettante, fit à la hâte une toilette sommaire, puis quitta l'hôtel.

Il marcha droit devant lui, sans but, au hasard des rues qui s'offraient, l'esprit complètement désemparé par la dernière et si cruelle déception éprouvée devant l'ancienne usine Mandel.

En route, il acheta deux sous de pain, un cervelas et mangea le tout avec avidité. Enfin il arrosa ce frugal repas d'une large rasade d'eau fraîche, puisée dans le gobelet d'une fontaine Wallace.

Vers cinq heures du soir, la nuit étant tout à fait venue, il échoua sur les berges de la Seine, au quai de la Rapée.

La vue des eaux noires, roulant lugubrement, impressionna son cerveau.

Il songea sérieusement à en finir d'un seul coup avec ses misères et ses souffrances.

Il y avait là un entrepôt de briques incessamment amenées par des bateaux, et alignées en énormes et hauts quadrilatères.

Jacques se glissa entre ces murs de matériaux, afin de s'isoler complètement; puis il s'assit sur l'un des tas, face au fleuve, écoutant le bruissement continu et attirant des ondes profondes.

Le front enfoui dans ses mains, il s'enseveli dans des pensées amères... peut-être suprêmes.

—Ho! là, monseigneur! lança tout à coup une voix forte, mais éraillée, qu'est-ce que vous fichez dans les briques?...

Jacques de Champrevert sursauta d'étonnement, se redressa, la physionomie inquiète.

Devant lui se tenait un homme d'une cinquantaine d'années, assez grand, vêtu d'une vieille houpelande, coiffé d'une large casquette grise.

Dans son visage flétri, deux yeux noirs, brillaient d'un éclat fiévreux; une forte moustache brune et une barbe mal taillée dissimulaient en partie ses traits assez affinés.

Ce personnage portait une lanterne à verres rouges.

—Eh bien, quoi, vous ne répondez pas, mon garçon?... Seriez-vous sourd, par hasard?... s'écria l'homme d'un ton impatienté.

—Je vous demande pardon, repartit doucement Jacques de Champrevert, j'étais absorbé.

—Vous êtes poète, peut-être?

—Non, non; je suis malheureux, simplement.

—Ah! malheureux?... Alors vous avez droit à tous mes égards; je me suis toujours incliné devant le malheur, monsieur!

En terminant cette déclaration avec une sorte d'emphase comique, le singulier personnage posa sa lanterne sur le sol, puis considéra longuement en silence Jacques de Champrevert.

Enfin il reprit, affectant, un air fin :

— Vous ... vous n'êtes pas un homme ordinaire, je m'y connais.

—Vous vous trompez ; je ne suis qu'un pauvre diable.

— Bon, c'est à savoir. Quel est votre état ?

—Je n'en ai pas ; je suis journalier.

— Parbleu ! ... Cherchez-vous du travail ?

— Sans doute ; mais j'ai beaucoup de peine à en trouver.

— Du tout fait, et à votre goût?

— Non pas, j'accepterais l'emploi le plus infime. Malheureusement je n'ai pu me faire embaucher.

—Pourquoi ?

Cette simple question embarrassa soudain le malheureux Jacques plus que toutes les autres.

—Au fait, reprit son étrange interlocuteur, ne me le dites pas ... Chacun a ses secrets, gardez le vôtre, si vous y tenez. Apprenez-moi seulement ce que vous faisiez là, embusqué dans mes briques ?...

—Rien, je me reposais à l'abri du froid.

—Donc vous n'avez pas de gîte.

—Hélas !

—La purée, quoi ; la purée noire ! Ah ! j'ai connu ça, moi aussi ; malgré le savoir et le talent !... N'importe, la chose vraie, c'est que tout va mal à notre époque. La fortune ne roule pas dans ces murs, tant s'en faut. Elle dédaigne trop souvent les honnêtes gens pour sourire aux aventuriers. Aidons-nous donc, mon frère, la charge de nos malheurs sera plus légère. Vous voyez, on connaît les classiques !

— En effet.

— Mon brave, si vous voulez, je vous embauche.

Cette proposition, émise brusquement, à la suite de propos à peu près incohérents, causa la plus grande surprise à Jacques de Champrevert.

— Vous m'embauchez, demanda-t-il, curieux, pour quel travail ?

— Pour me servir de lieutenant, ici même. Tel que vous me voyez, moi... Marius Dorville, ancien premier prix de tragédie du Conservatoire... de Paris, je suis gardien de chantier, veilleur de nuit !

— Est-ce possible ?

— Je le jure sur l'honneur de mes aïeux ! Or le patron m'a autorisé à embaucher un second veilleur, parce que la nuit, dans ces parages, n'est pas toujours tranquille.

—Ah! il y a du danger ?

—Oui, souvent des rôdeurs viennent s'embusquer dans mes tas de briques pour échapper à la police, ou pour vider leurs querelles particulières. Il y a aussi d'autres types qui viennent toutes les nuits voler des matériaux, afin de pouvoir se construire des baraques, qu'ils dénomment pompeusement des villas, sur la zone réservée des fortifs!... Population spéciale... très mêlée, mon cher !... Bref, j'ai subi déjà deux ou trois assauts qui m'ont fait solliciter l'adjonction d'un compagnon n'ayant pas froid aux yeux.

—Et vous m'offrez cet emploi ?

—Oui, si vous voulez. Vous m'avez l'air d'un homme solide, bien bâti. Avec ça, distingué; nous pourrons causer ensemble, peut-être même collaborer ?...

"Je suis si malheureux de ne pouvoir parler d'art à personne.

—Je comprends. après les études que vous avez dû faire jadis.

—Ah! certes, j'avais un beau répertoire. Or ce n'est pas avec de simples mariniers, ou avec des briquetiers que je puis évoquer les grandeurs, les sublimités des tragédies cornéliennes ?

—Sans doute, approuva doucement Jacques de Champrevert, en considérant son étrange interlocuteur avec une attention toute particulière.

Il tenait à ne pas le contrarier, car il commençait à le prendre pour un pauvre détraqué, mais qui, néanmoins, lui offrait un moyen de survivre à sa misère ; c'est-à-dire, le salut !

—Combien me payera-t-on? demanda-t-il, timide.

—Trois, francs par jour.

—J'accepte volontiers.

—Entrez-vous en fonctions tout de suite ?

—Oui, si c'est possible.

—Parbleu ; la nuit vous comptera; elle commence à peine. Venez avec moi, je vais vous montrer la guérite ?

Et, reprenant sa lanterne, le singulier personnage s'engagea dans le dédale des couloirs de briques, suivi de près par Jacques de Champrevert.

La physionomie du malheureux évadé se détendait un peu.

Un faible rayon d'espoir renaissait en lui. Il allait donc travailler, manger à sa faim, et pouvoir attendre l'occasion toujours cherchée de faire peau neuve.

Il arriva bientôt, sur les pas de son compagnon, devant une de ces petites cabanes roulantes, solidement construites en chêne, qui servent de bureau et d'abri, tout à la fois, à des employés d'octroi, à des conducteurs de travaux, à des gardes du fleuve.

—Prenez la peine d'entrer, monsieur ? fit consciencieux, l'ancien prix de tragédie, en posant sa lanterne sur une table.

Jacques de Champrevert pénétra dans la cabane, dont le mobilier se composait de deux vieilles chaises de paille, d'une table de bois blanc, d'un placard portatif suspendu à la paroi, et d'un petit poêle de fonte rougeoyant, placé sur une plaque de tôle.

A suivre.