

| DESIGNATION | POTERIE   |           |           |           |           |             |             |             |             |             | POLYETHYLENE |             |             |             |             |  |  |  |  |  |
|-------------|-----------|-----------|-----------|-----------|-----------|-------------|-------------|-------------|-------------|-------------|--------------|-------------|-------------|-------------|-------------|--|--|--|--|--|
|             | 300<br>mm | 250<br>mm | 200<br>mm | 150<br>mm | 100<br>mm | 300tc<br>mm | 250tc<br>mm | 200tc<br>mm | 150tc<br>mm | 100tc<br>mm | 300tc<br>mm  | 250tc<br>mm | 200tc<br>mm | 150tc<br>mm | 100tc<br>mm |  |  |  |  |  |
| COLLECTEUSE |           |           |           |           |           |             |             |             |             |             |              |             |             |             |             |  |  |  |  |  |
| "A"         |           | 180       | 180       | 180       | 180       | 180         | 180         | 180         | 180         | 180         | 180          | 180         | 180         | 180         | 180         |  |  |  |  |  |
| "B"         |           | 46        | 46        | 46        | 46        | 46          | 46          | 46          | 46          | 46          | 46           | 46          | 46          | 46          | 46          |  |  |  |  |  |
| "C"         |           |           |           |           |           |             |             |             |             |             |              |             |             |             |             |  |  |  |  |  |
| "D"         |           | 113       | 113       | 113       | 113       | 113         | 113         | 113         | 113         | 113         | 113          | 113         | 113         | 113         | 113         |  |  |  |  |  |
| "E"         |           | 142       | 142       | 142       | 142       | 142         | 142         | 142         | 142         | 142         | 142          | 142         | 142         | 142         | 142         |  |  |  |  |  |
| "F"         |           | 135       | 135       | 135       | 135       | 135         | 135         | 135         | 135         | 135         | 135          | 135         | 135         | 135         | 135         |  |  |  |  |  |
| "G"         |           | 89        | 89        | 89        | 89        | 89          | 89          | 89          | 89          | 89          | 89           | 89          | 89          | 89          | 89          |  |  |  |  |  |
| LATERAL     |           |           |           |           |           |             |             |             |             |             |              |             |             |             |             |  |  |  |  |  |
| "A"         |           |           |           |           |           |             |             |             |             |             |              |             |             |             |             |  |  |  |  |  |
| "B"         |           |           |           |           |           |             |             |             |             |             |              |             |             |             |             |  |  |  |  |  |
| "C"         |           |           |           |           |           |             |             |             |             |             |              |             |             |             |             |  |  |  |  |  |
| "D"         |           |           |           |           |           |             |             |             |             |             |              |             |             |             |             |  |  |  |  |  |
| "E"         |           |           |           |           |           |             |             |             |             |             |              |             |             |             |             |  |  |  |  |  |
| "F"         |           |           |           |           |           |             |             |             |             |             |              |             |             |             |             |  |  |  |  |  |
| "G"         |           |           |           |           |           |             |             |             |             |             |              |             |             |             |             |  |  |  |  |  |
| TOTAL       |           | 182       | 182       | 182       | 182       | 182         | 182         | 182         | 182         | 182         | 182          | 182         | 182         | 182         | 182         |  |  |  |  |  |
| GRAND TOTAL |           | 25,959    | 25,959    | 25,959    | 25,959    | 25,959      | 25,959      | 25,959      | 25,959      | 25,959      | 25,959       | 25,959      | 25,959      | 25,959      | 25,959      |  |  |  |  |  |

1980  
7074L 4915 - m m

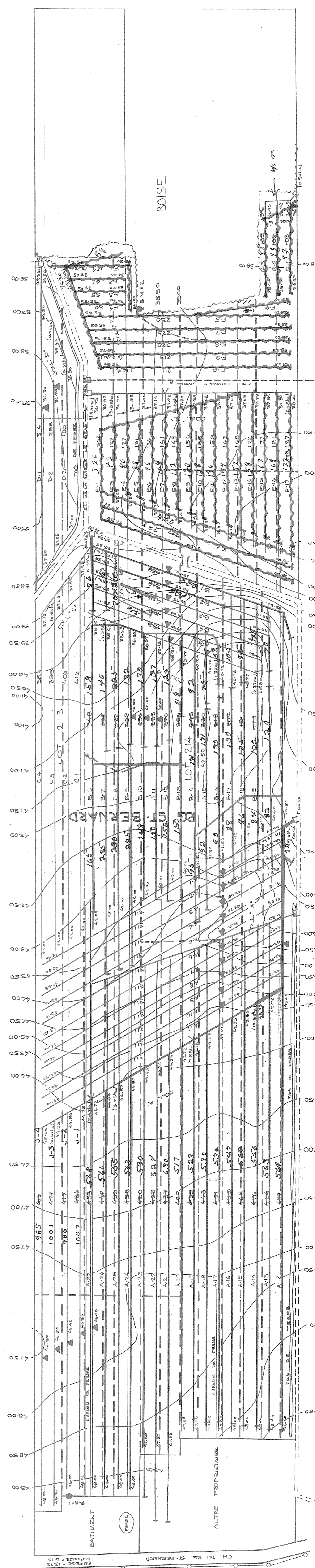
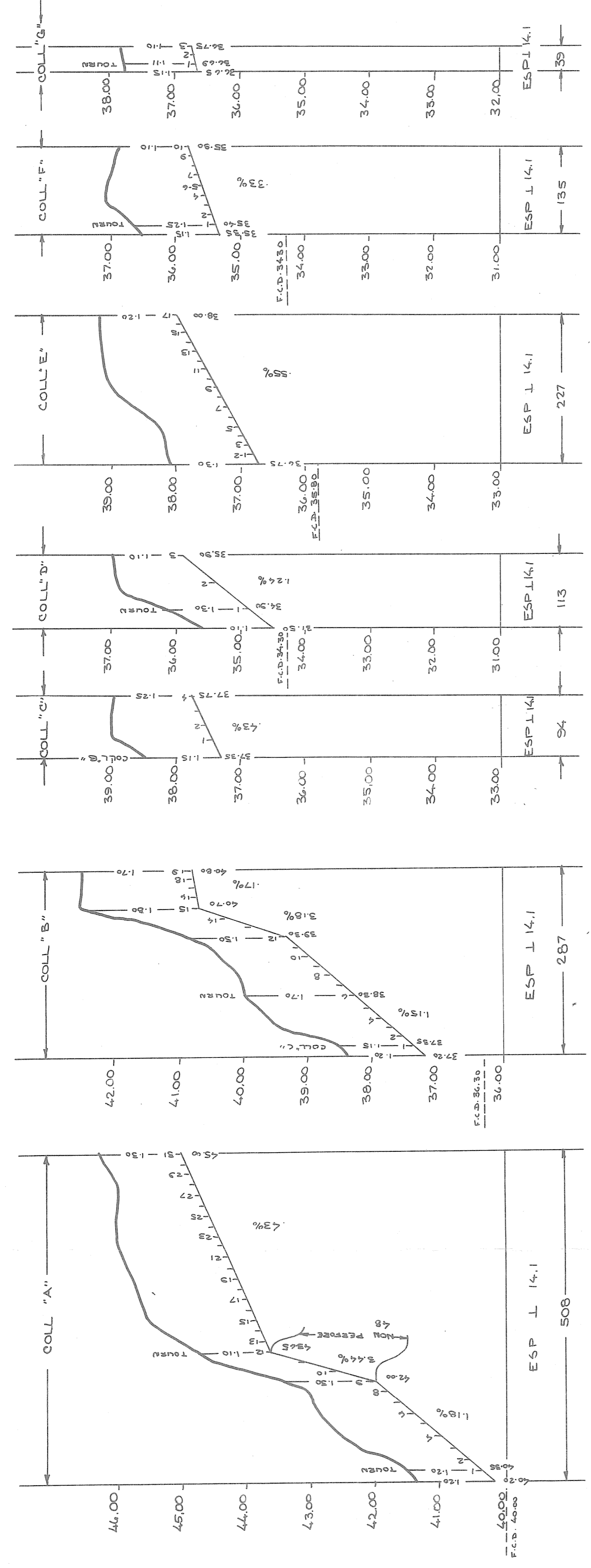

B.M. # 2 ELEV. 38.17  
CLOU DE 125 DE TROUSSE DE .25

1979  
15047 M

B.M. # 1 ELEV. 49.71  
CLOU DE 125 DE COIN DE SEIGNE

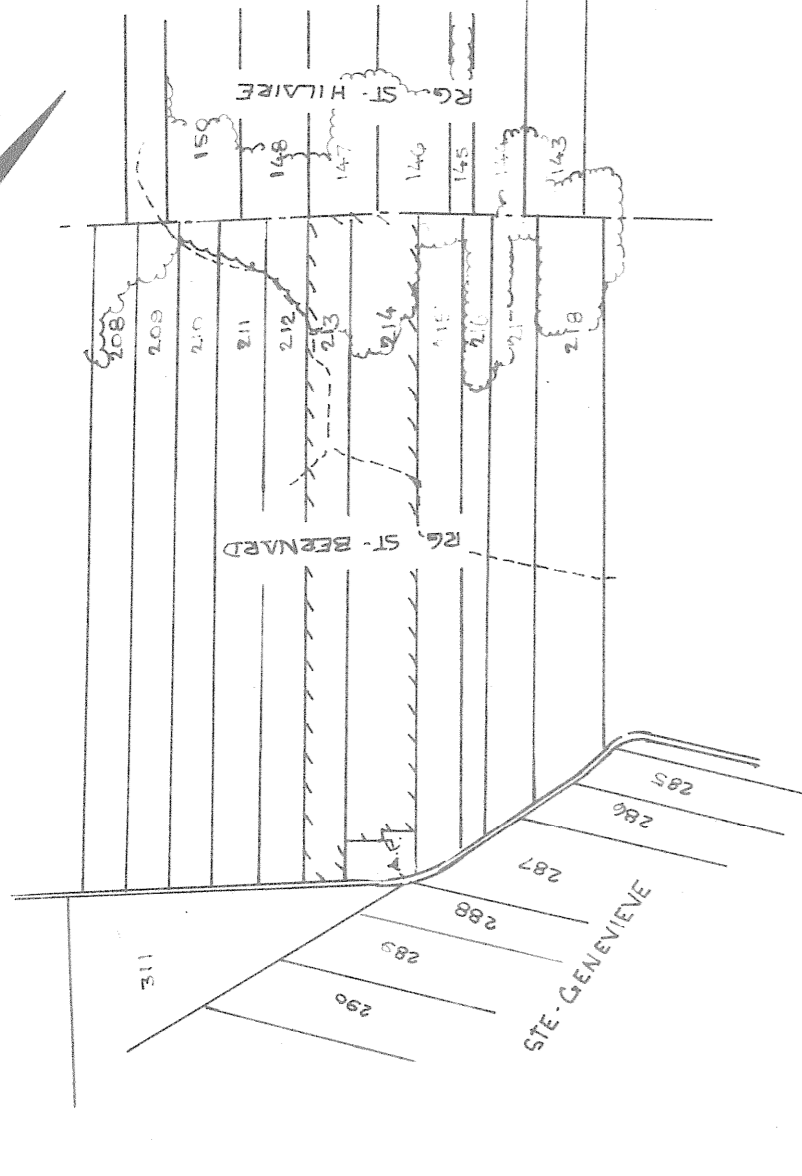

SUPERFICIE TOTALE ETUDIEE : 51 HECTARES  
SUPERFICIE TOTALE DRAINEE : 40 HECTARES  
PLAN DE LOCALISATION  
ECHELLE 1/20000  
UNITE DE LONGUEUR = LE METRE

LEGENDE

- Riviere cours d'eau existant, projeté
- Fosse existant, projeté
- Lac, marécage, étang gavière
- Drainage souterrain existant
- Conduit souterrain existant
- Drains existants, projetés
- Changement de diamètre
- Bocaux de nettoyage 100, 150, 200, 250, 300
- Limite approximative de bassin versant
- Ligne téléphonique aérienne, souterraine
- Ligne de transmission
- Ligne d'énergie électrique aérienne, souterraine
- Rapide barrage chute
- Station de pompage
- Regard, puits
- Trou de sondage
- Superficie étudiée drainée interne suffisant
- Courbe de niveau
- Zone boisée, buisson, arbre isolé
- Coulee
- Tas de roches en surface, enterrées
- Limites de zones

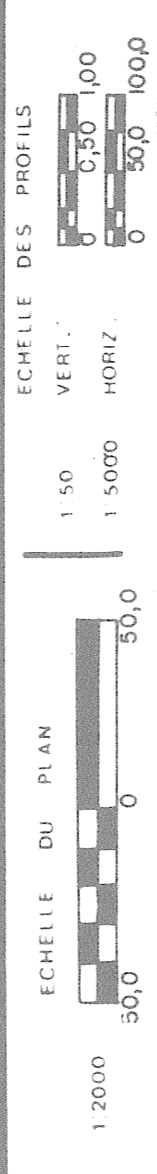

REJEAN RÉMILLARD & ASSOCIÉS  
DRAINAGE SOUTERRAIN  
VALLEEFIELD  
DRUMMONDVILLE  
PROJET PRÉPARÉ POUR LE COMPTE DE  
LEOPOLD LABONTE  
ADD. POST. RD DU BRAS-ST-SIDORE  
CITÉ D'ORCHESTER  
TEL. 418-546-5466  
LE 20 JUILLET 1979

DRAINAGE SOUTERRAIN  
FERME LEOPOLD LABONTE (03-2241-045-9)  
LOT 213, P.214  
RANG ST-BERNARD  
MUNICIPALITÉ DE LA PAR. DE ST-BASILE  
COMTE MUNICIPAL DORCHESTER  
DISTRICT ELECTORAL BENOÎTE-NORD  
PLAN N° S-2241-045-A

MINISTÈRE DE L'AGRICULTURE DU QUÉBEC  
SERVICE DE L'HYDRAULIQUE AGRICOLE

DEPOSÉ LE : 1979-07-31  
2663 LA BOUTE LEOPOLD  
St Basile

FEUILLE 1 DE 1