



NOUS SOMMES MEMBRES 
SERVICE DE RELOCALISATION A TRAVERS LE CANADA.

Deux courtiers sous un même toit, pour mieux vous servir.

Leonard Gagnon COURTIER

143 St-Germain Ouest, Rimouski



215 rue Ladrère, Rimouski. Magnifique cottage, 1 1/2 étage, 3 chambres à coucher, 2 salles de bain complètes, cuisine, salle à dîner, salon. Construction et isolation de qualité supérieure, grand terrain très bien aménagé.



Rue Ste-Odile, cottage rénové 7 1/2 pièces, vaste sous-sol avec entrée extérieure, possibilité de logement au sous-sol.



Rimouski, rue Chapais, bungalow 24'x40', 3 chambres, abri d'auto, avec garage, sous-sol fini, entrée asphaltée. S.I.A.



Sacré-Coeur, 221 rue Rousseau, 26'x42', 1976, chauffage électrique, porte patio, sous-sol entièrement aménagé. Remise 10x14. Terrain paysagé 90'x90'.



St-Pie X, 479 rue Saucier, 28'x42', 1977, sous-sol entièrement aménagé, construction de qualité, maison très bien située, terrain 75'x90', paysagé. Hypothèque à 11 1/2%, échéance 30/09/84.



Rue des Hêtres, Rimouski. Demi jumelé, 2 chambres à coucher, salon, cuisine, salle de bain. Sous-sol aménagé.



Superbe résidence à quelques miles de Rimouski. Terrain 50,000 p.c. boisé et pelouse, borné par une rivière. Sous-sol fini, foyer. Garage et petite écurie. Cause transfert.



Rimouski, rue Ste-Odile. Commerce d'excavation et de terrassement.



442 rue Montcalm, 26x31, 1 1/2 étage, terrain 60'x130'. Prix intéressant.

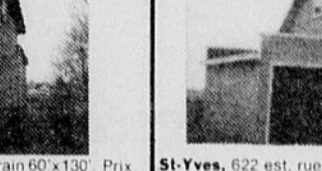

St-Yves, 622 est. rue St-Germain, 28'x28', chauffage à l'électricité, 1 1/2 étage, garage, terrain 90'x100'.



Mont-Comi, maison mobile "Escapade" 48'x14', située sur terrain boisé, 85'x100'. Intérieur luxueux, foyer, porte-patio, grande galerie. 3 chambres, meublée.



Rimouski, rue Forest, bungalow 26'x40', 3 chambres, annexe, cabanon, sous-sol fini, terrain bien aménagé. S.I.A.



Trois-Pistoles, coin Richard et 132, bâtisse commerciale 30'x44', 2 planchers. Très bien située. Construction de qualité et belle apparence. Idéale pour restaurant avec service de livraison tel que Pizzaria, ou autres spécialités.

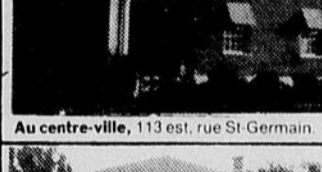

Au centre-ville, 113 est. rue St-Germain.



Au centre-ville, 185 rue Beilzile.



Rue du Portage, Ste-Odile, jolie maison neuve, 3 chambres à coucher, tapis mur à mur. Grand terrain. Hypothèque 14 1/2%.



Rimouski, rue Tessier. Cottage 1 1/2 étage, 2 logements, extérieur rénové.



Rue Forest, Pointe-au-Père. Bungalow 1980, 25'6'x33', 2 chambres, salle de bain, salon, cuisine, sous-sol entièrement fini.

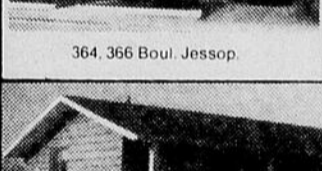

364, 366 Boul. Jessop.

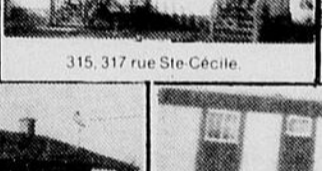

315, 317 rue Ste-Cécile.

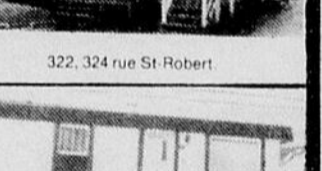

322, 324 rue St-Robert.



Boul. St-Germain ouest, Rimouski. Grand bungalow 45'8'x37'9", 3 chambres à coucher, grand salon, cuisine, salle à manger, chambre de bain, garage. Terrain aménagé. Belle occasion.



Sacré-Coeur, No 28, Camping La-voie. Maison mobile 64'x12', 3 chambres, laveuse et sècheuse, poêle et frigidaire inclus. Terrain loué.



Boul. St-Germain ouest, bungalow 50'x32', extérieur en pierre de granit, 4 chambres. Terrain bien aménagé.



Ste-Odile, Place Jalna, au 392 R.R. 2. Terrain boisé 22,000 pi. ca. Environnement très bien. Qualité supérieure.



Ste-Donat, rang 5 est. maison campagne rénovée. Grand terrain.



102 rue Lavole, au centre-ville. Grande maison familiale.

TERRAINS
Boul. du Sommet est 40,000 pi. ca. environ, solage 32'x37', aménagé, avec arbres, pelouse. **PRIX RÉVISÉ**

COMMERCES
Commerce en pleine expansion. Excellente occasion, revenus intéressants, s'opère avec un personnel très limité, situé dans un centre d'achat.
Commerce détaillant et grossiste Lignes spécialisées, succursales à Rimouski et à Rivière-du-Loup, occasion unique, situé au centre-ville.
Salon de coiffure hommes et femmes. Rimouski, dans un centre commercial.
Commerce de lingerie pour dames. Bien établi, dans la région de Rimouski. Revenus très intéressants.

LOCATION
Rue Lausanne Entrepôt 41'x61', à louer, finition extérieure acier émaillé, porte 13'x10', plancher béton armé.
Route 232, près de Rimouski. Atelier et entrepôt pour petite manufacture, entrée électrique, 5,500 pi. ca., à vendre ou à louer.

Pointe-au-Père, route 132. 16,000 pi. ca., partiellement boisé.
Ste-Blandine, route 232. Terrains pour maisons mobiles et bungalows.
Join Léonidas. 2ième Rue. 200,000 pi. ca., zone industrielle.

Dans la région de Rimouski. Manufacture de portes et châssis. Chiffre d'affaires intéressant, commerce pouvant prendre de l'expansion.
Rimouski Quincaillerie située centre-ville.
Rimouski Equipements de paysagistes, nom déjà connu. AUBAINE.

Situés centre-ville, Rimouski. Locaux commerciaux pour bureaux ou magasins.
TERRE Terre 285 arpents, en culture et en boisée près de Rimouski.

Val-Neigette (Domaine Bois Charmant). Terrain adjacent au club de golf.

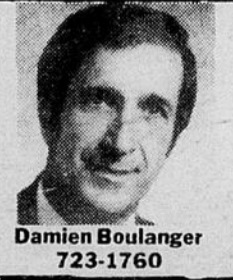

Jean-Louis Ruest 723-2603

Damien Boulanger 723-1760

Jean-Paul Lapointe 724-6779

Jacques Mercier 723-2139



Ste-Flavie ouest, motel, cabines, maison en location, dépanneur avec résidence. Grand terrain, route 132.



Ste-Flavie ouest, au 212, chalet maison habitable à l'année. Pres de la mer.



Ste-Flavie ouest, au 58, chalet maison habitable à l'année. Pres de la mer.

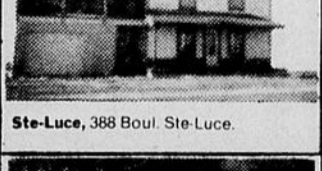

Ste-Luce, 388 Boul. Ste-Luce.



667 Boul. St-Germain ouest.

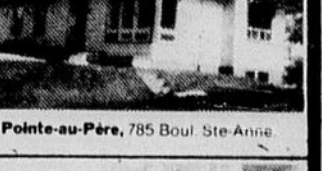

Pointe-au-Père, 785 Boul. Ste-Anne.



Sacré-Coeur, 889 rue de la Plage.

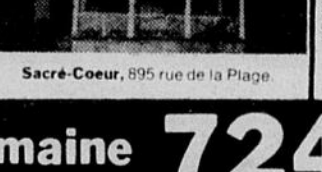

Sacré-Coeur, 895 rue de la Plage.



Bic, à la Rivière Hâtée, maison centenaire.

722-4646 Service téléphonique 7 jours par semaine 724-7550



**Cahier
spécial
immobilier**

- C.A.G. Inc.
- Léonard Gagnon Inc.
- Immeubles Inter Cité
- Immeubles et Placements J.A.
- Immeubles GLMC
- Trust Général du Canada
- Trust Royal
- La Caisse d'Établissement du Bas St-Laurent

**Dernière conférence de la série
l'amour**

**Fantasmes et
thérapie chez
l'homme et la femme**

Fantasmes et Thérapie, dernière conférence d'une série de 5, avec le Dr Jean-Yves Desjardins, dans le cadre du passeport-«Série l'amour», à la salle Georges-Beaulieu, mardi le 19 mai à 20h30.

Les difficultés sexuelles qui assaillent l'homme sont nombreuses et diversifiées. Trois troubles affectent l'homme dans sa relation sexuelle avec la femme: Troubles qui touchent directement sa puissance sexuelle, difficulté ou impossibilité érectile, troubles qui entravent sa capacité de satisfaire sa partenaire, troubles de désir et de l'intérêt sexuel.

Chez la femme, les difficultés sexuelles peuvent également se regrouper autour de trois axes. Le premier touche ses difficul-

tés d'apprentissage érotique personnel, le second a trait à ses mêmes problèmes dans sa relation avec l'homme, le troisième axe, lui, tourne autour de ses insuffisances du désir et de l'intérêt sexuel.

Après avoir fourni des informations sur les difficultés de l'homme et constaté l'influence du milieu dans les apprentissages érotiques de la femme, le Dr Desjardins fournit des indices de solutions pour que le couple améliore par et pour lui-même sa condition érotique.

Un regard important sur l'harmonisation de la relation femme-homme dans son vécu érotique et amoureux, à la salle Georges-Beaulieu, mardi le 19 mai 1981, à 20h30.

Vient de paraître

Urgences

Le Regroupement des Auteurs de l'Est du Québec vient de publier le premier numéro de sa revue littéraire URGENCES, une première du genre dans le Bas St-Laurent et la Gaspésie.

URGENCES servira donc de tribune aux écrivains de la région désireux de faire connaître leur travail littéraire, d'abord dans leur coin de pays, puis par la suite à la grandeur du Québec. Quant au lecteur, il pourra boire, trois fois l'an, ce qui se distille ici en fait de conte, nouvelle et poésie. Cependant, URGENCES ne sera pas régionaliste par son contenu, à cause de l'université des thèmes qui y seront abordés et parce que ses pages seront dans de justes proportions ouvertes à tous les écrivains du Québec intéressés à y véhiculer leurs écrits.

Le premier numéro de la revue URGENCES propose aux lecteurs des textes de

dix-sept auteurs de l'Est du Québec qui, pour la plupart, ont collaboré à des revues littéraires telles que la Barre du Jour, Liberté, La Nouvelle Barre du Jour, Ecrits, Osiris et Estuaire, ou qui ont publié des ouvrages à titre individuel. Ce premier numéro fera d'ailleurs l'objet de dix spectacles-lancements qui auront lieu dans autant de villes de la région entre le 15 avril et le 25 mai.

Finalement le plus sûr moyen de ne pas manquer le premier numéro de la revue URGENCES, c'est d'y souscrire un abonnement dans les plus brefs délais, ce qu'on peut faire en adressant un chèque ou mandat postal, (9.00\$ pour 3 numéros, abonnement régulier - 15.00\$ pour trois numéros, abonnement de soutien) au REGROUPEMENT DES AUTEURS DE L'EST DU QUÉBEC, C.P. 54, Rimouski, Québec, code postal G5L 7B7.

**La bonne
transaction...
au bon moment!**



328 Lecompte, Pointe-au-Père. Bungalow, construction 5 ans, terrain 10,000 p.c. Prix: \$41,000.00.



312, St-Urbain, Ste-Odile. Bungalow 27'x42', construction 1972, terrain 11,191 p.c., lave-vaisselle inclus. Sous-sol 1/2 aménagé avec foyer. Prix: \$41,000.00.



451, Richelieu, Pointe-au-Père. Style ranch avec garage, sous-sol aménagé avec foyer.

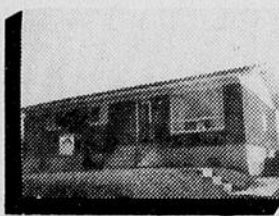

326 Place Leduc, Pointe-au-Père. Bungalow 26'x40', tout briques. Prix intéressant.

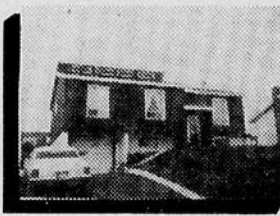

681, 3ième rue, Rimouski-Est. Bungalow split, style moderne, foyer, sous-sol aménagé.

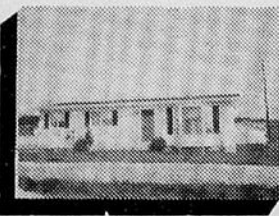

461, Chemin du Roy, Pointe-au-Père. Bungalow 24'x42', terrain 80'x100', sous-sol aménagé.

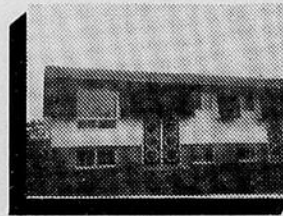

583, des Jonquilles, Pointe-au-Père. Demi-duplex, hypothèque 11 1/4%. Libre 1er juillet.

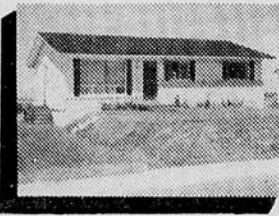

118, Normandie, St-Pie X. Bungalow, terrain aménagé.

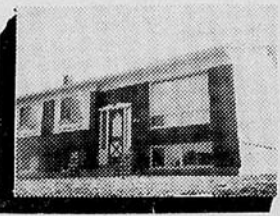

508, Eudore Couture, St-Pie X. Bungalow, entrée split, terrain 8,000 pi. ca.



488 Casault, St-Pie X. Demi-duplex, libre 1er juillet.

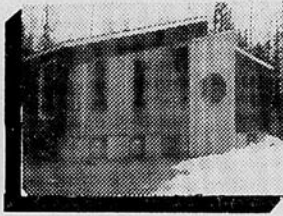

Val-Neigette, Bungalow, construction 1 an, 4 chambres, libre immédiatement.

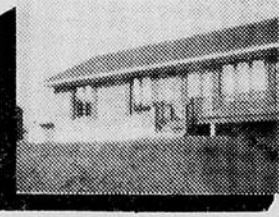

268, des Eboulis, Ste-Odile. Bungalow, construction 1 an.

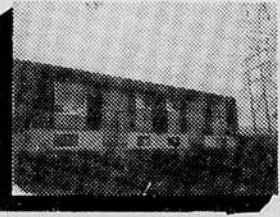

266, des Eboulis, Ste-Odile. Demi-duplex, construction neuve. Libre immédiatement.

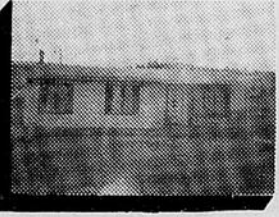

577 Thomas Taschereau, Ste-Odile. Bungalow, terrain aménagé.



302, Louis Panet, Rimouski. Cottage 1 1/2 étage.

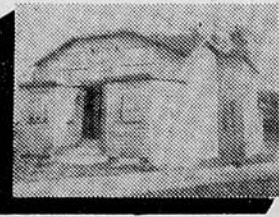

R.R. 132, Bic. 2 logements. Terrain 117,000 pi. ca.



617 1ère rue, Rimouski-Est. Bungalow, revenus de 2 logements au sous-sol.

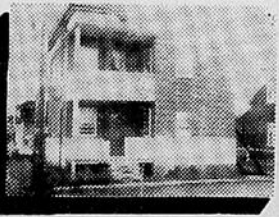

231 et 233 St-René, Rimouski. 2 logements.



Ste-Blandine, cottage 1 1/2 étage. Terrain 40,000 pi. ca.

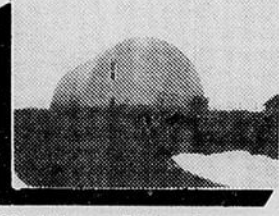

92, Alphonse Poirier, St-Anaclet. Entrepôt.



205 et 207 Notre-Dame Ouest, Rimouski. Maison de 10 chambres, revenu intéressant.



239 et 241 St-René, Rimouski. 2 logements.



416 et 418 Boul. Jessop, Rimouski. 2 logements. Terrain commercial.

Casse-croûte au centre-ville. Hôtel motel à Matane.

Associé à
A. E. LEPAGE
Service de mutations d'un océan à l'autre

- Gilles Belzile, président 723-7998
- René Lepage, directeur des ventes 724-9309
- Ludger Côté, agent immobilier 723-6399
- Raymond D'Amours, agent immobilier 723-2543
- Ben Ouellet, agent immobilier 722-4486
- Michel Allard, agent immobilier 723-0205
- Jeannette Duchesne, agent immobilier 723-5480
- Claude Perreault, agent immobilier 724-9403















429 est, St-Germain, Rimouski
"La clef immobilière de l'Est du Québec."
Gilles Belzile, président
724-2447



Inter-Cité

135 des Gouverneurs, Rimouski - 722-7695



 <p>Pointe-au-Père, split level neuf, garantie 5 ans, très joli. Nicole Drapeau, 723-1373. 722-7695.</p>	<p>GARANTIE P.E.C. S.I.A. GARANTIE P.E.C.</p>  <p>Sacré-Coeur, secteur tranquille, entrée split, intérieur coquet, 4 chambres à coucher, c'est à voir. Denise Gendreau, 724-6130. 722-7695.</p>	 <p>St-Pie X, bungalow impeccable, 4 chambres, à coucher 2 salles de bain, terrain bien aménagé. Georges Gendreau, 724-6130. 722-7695.</p>	 <p>Pointe-au-Père, vue sur le fleuve, neuf, 3 chambres à coucher, armoires en chêne. Georges Gendreau, 724-6130. 722-7695.</p>	<p>GARANTIE P.E.C.</p>  <p>Bic, cottage 8 1/2 pièces, terrain 12.000 p.c. près des services, récemment rénové. Georges Gendreau, 724-6130. 722-7695.</p>
<p>GARANTIE P.E.C.</p>  <p>St-Robert, rue Dubé, bungalow 42'x28', 4 chambres à coucher, sortie extérieure au sous-sol, terrain bien aménagé. Denise Gendreau, 724-6130. 722-7695.</p>	<p>GARANTIE P.E.C.</p>  <p>Ste-Odile, vue sur la rivière, bungalow 42x26, 3 chambres à coucher, hypothèque 11 1/4%, terrain aménagé. BELLE OCCASION. Denise Gendreau, 724-6130. 722-7695.</p>	<p>S.I.A.</p>  <p>Ste-Agnès, secteur tranquille, près de tout, 3 chambres à coucher, sous-sol à demi-fini. Denise Gendreau, 724-6130. 722-7695.</p>	<p>GARANTIE P.E.C. S.I.A.</p>  <p>Rue Hupé, 48x22, salon 12x22, 5 chambres à coucher, 2 salles de bain, garage, autobus scolaire pour le secondaire. Georges Gendreau, 724-6130. 722-7695.</p>	<p>GARANTIE P.E.C.</p>  <p>Bungalow 30 8x24 4 sur 36.000 p.c. de terrain boisé, garage 14x22. PRIX INTÉRESSANT. Nicole Drapeau, 723-1373. 722-7695.</p>
<p>GARANTIE P.E.C.</p>  <p>St-Pie X, grand bungalow, sous-sol fini, patio avec piscine. Nicole Drapeau, 723-1373. 722-7695.</p>	<p>OUVERTE AUX VISITEURS</p>  <p>DIMANCHE LE 17 MAI 1981, DE 13H30 À 16H00, AU 362 DES PINSONS. Aubaine, 3 chambres à coucher, hypothèque 11 1/2%, échéance 1984. Il faut visiter. Denise Gendreau, 724-6130. 722-7695.</p>		<p>GARANTIE P.E.C.</p>  <p>Sacré-Coeur, superbe résidence, extérieur briques et cèdre, 2 foyers, planchers chêne et céramique, terrain de 50.000 p.c. Georges Gendreau, 724-6130. 722-7695.</p>	
<p>GARANTIE P.E.C.</p>  <p>St-Valérien, rang 4, 1971, bungalow 40'x30', 6 1/2 pièces, terrain 32.725 p.c., taxes minimes. Georges Gendreau, 724-6130. 722-7695.</p>	 <p>St-Fabien, cottage 30.5x27.2, logement de 5 1/2 pièces, chauffage électrique. UNE OFFRE EST DEMANDÉE. Georges Gendreau, 724-6130. 722-7695.</p>	<p>GARANTIE P.E.C.</p>  <p>Centre-ville, maison impeccable, 3 chambres, chauffage électrique, foyer au sous-sol, fini avec goût. C'EST À VOIR. Georges Gendreau, 724-6130. 722-7695.</p>	 <p>Bic, maison de campagne 26x23, 4 chambres à coucher, chauffage électrique, terrain 10.000 p.c. env., garage. Georges Gendreau, 724-6130. 722-7695.</p>	 <p>Rivière-Hâtée, si vous voulez choisir vos armoires, c'est le temps, les rénovations achèvent. Nicole Drapeau, 723-1373. 722-7695.</p>
<p>GARANTIE P.E.C.</p>  <p>Pte-au-Père, rue des Jonquilles, 26'x36', entrée split, armoires chêne, sous-sol fini, terrain 8.650 p.c. Georges Gendreau, 724-6130. 722-7695.</p>	<p>S.I.A.</p>  <p>Rue des Passereaux, bungalow en construction, 3 chambres à coucher, isolation supérieure, hyp. 13 1/4%. Denise Gendreau, 724-6130. 722-7695.</p>	 <p>St-Agnès Nord, 29.7x32, 2 logements dont un 4 1/2 pièces et un 5 1/2 pièces, prix intéressant. Nicole Drapeau, 723-1373. 722-7695.</p>	<p>GARANTIE P.E.C.</p>  <p>Pointe-au-Père, joli bungalow 25'x40', 6 1/2 pièces, chauffage électrique, terrain de 5.817 p.c., aménagé. Nicole Drapeau, 723-1373. 722-7695.</p>	
<p>GARANTIE P.E.C.</p>  <p>Sacré-Coeur, hypothèque 13 1/2%, jumelé 1979, chauffage électrique, garage, terrain aménagé. Denise Gendreau, 724-6130. 722-7695.</p>	 <p>Pointe-au-Père, maison canadienne, 3 chambres, sous-sol quasi fini. PRIX INTÉRESSANT. Nicole Drapeau, 723-1373. 722-7695.</p>	<p>GARANTIE P.E.C.</p>  <p>Nazareth, à proximité des écoles, bungalow, 3 chambres à coucher, pièces spacieuses, terrain 6.325 p.c., bien aménagé, asphalté. Denise Gendreau, 724-6130. 722-7695.</p>	<p>GARANTIE P.E.C.</p>  <p>Pointe-au-Père, Place des lilas, 4 chambres à coucher, 4 côtés en briques, chauffage électrique, IMPECCABLE. Georges Gendreau, 724-6130. 722-7695.</p>	

URGENT BESOIN DE BUNGALOWS

DANS ST-PIE X ET PTE-AU-PÈRE. . .

722-7695

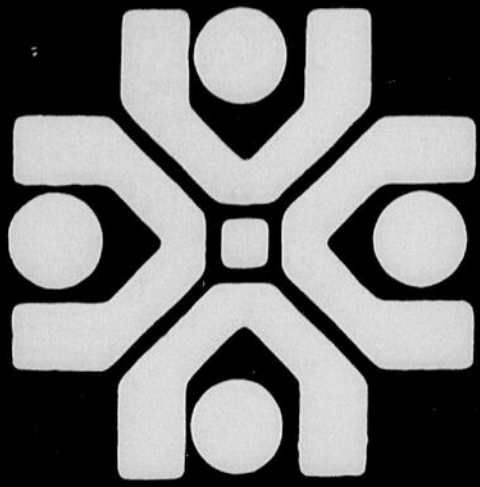

A la Caisse d'Établissement, nous sommes non seulement différents, nous sommes meilleurs.

DES PROFESSIONNELS DE L'IMMOBILIER À VOTRE SERVICE

724-4360

 <p>M. Georges St-Pierre</p>		<p>PROPRIÉTÉ VENDUE PAR M. GEORGES ST-PIERRE</p>  <p>Maison de bureau: 362, Boul. Jessop, Rimouski</p>		<p>PROPRIÉTÉ DE LA SEMAINE</p> <p>MAISON SOLAIRE</p>  <p>1029, 1ère Rue, Pointe-au-Père</p>		<p>Bungalow: \$24,500.00</p>  <p>Rang 2 est, Bic.</p>		 <p>Lac sans nom, St-Marcellin.</p>					
<p>MAISON À LOGEMENTS</p>  <p>4, du Détour, Trinité-des-Monts.</p>		<p>BUNGALOW: \$35,000.00</p>  <p>390 Pierre Rouleau, Pte-au-Père.</p>		 <p>Rang 4 est, Ste-Blandine.</p>		 <p>326 Louis Hébert, Pte-au-Père.</p>		 <p>57, Ste-Angèle, Price.</p>		 <p>206 Bellevue, Rimouski.</p>		 <p>207 des Erables, Rimouski.</p>	
 <p>Petit lac Ferré, St-Narcisse.</p>		 <p>849 de la Plage, Rimouski.</p>		 <p>357 Doucet, Rimouski.</p>		 <p>19, 7ième Ave, Rimouski-Est.</p>		 <p>634 Principale, St-Anaclet.</p>		 <p>195 ave Mont-Comi, St-Donat.</p>		 <p>197, des Cédres, Rimouski.</p>	
<p>MAISON À LOGEMENTS</p>  <p>254, Parent Nord, Rimouski.</p>		 <p>356 Lachance, Rimouski.</p>		<p>TRÈS BONS REVENUS</p>  <p>333, Boul. René Lepage, Rimouski.</p>		 <p>435 de la Cathédrale, Rimouski.</p>		<p>PROPRIÉTÉ POUR VOUS: Rang 6, St-Narcisse,</p> <p>25x42 pieds, 10,000 pi. ca. pour le terrain, foyer, salle de séjour, construction récente. Entrée indépendante au sous-sol. prix: \$33,500.00.</p> 		<p>2 LOGEMENTS</p>  <p>307-309 rue Octave, Rimouski.</p>			
<p>MAISON LOGEMENTS</p>  <p>355 Doucet, Rimouski.</p>		<p>MAISON LOGEMENTS</p>  <p>10, de la Poudreuse, Val-Neigette.</p>		<p>MAISON LOGEMENTS</p>  <p>1059, Ave du Parc, Pte-au-Père.</p>		 <p>Rang 4 est, St-Valérien.</p>		<p>MAISON À REVENUS</p>  <p>38 St-Pierre, Luceville.</p>		<p>MAISON À REVENUS</p>  <p>309, Pierre Rouleau, Pte-au-Père.</p>		 <p>206 des Saules, Rimouski.</p>	
<p>MAISON 2 LOGEMENTS</p>  <p>129, 1ère Rue, St-Fabien.</p>		 <p>1024 Boul. St-Germain O., Rimouski.</p>		<p>RÉSIDENCE</p> 		<p>RESTAURANT</p> 		<p>MOTELS</p> 		 <p>24, Place des Lilas, Pointe-au-Père.</p>		 <p>Rang 8, Bic.</p>	
 <p>Rue des Flocons, Val-Neigette.</p>		 <p>791 de la Plage, Rimouski.</p>		<p>Maison mobile 1979 Treco, 14x68 pi., bon prix. 20, 11ième Avenue, St-Fabien.</p>		<p>Fermes laitières Fermes forestières</p> <ul style="list-style-type: none"> - A St-Anaclet - A Ste-Flavie - A St-Valérien - A Baie-des-Sables - A St-Narcisse 		<p>Maison avec revenus et commerce dans la banlieue de Rimouski. Maison à revenus avec local commercial. Téléphonez-nous.</p>		<p>Terrain résidentiel de 4,700 pi. ca., coin St-René et Louis-Panet. Terrain résidentiel de 4,720 pi. ca., coin St-René et Louis-Panet, Rimouski.</p>		<p>TRÈS BONS REVENUS</p>  <p>559, St-Germain est, Rimouski-Est.</p>	

la caisse d'établissement
du bas st-laurent
724-4360
POUR BEAUCOUP PLUS D'EFFICACITÉ
149 EST ST-GERMAIN, RIMOUSKI

CONFIEZ-NOUS LA VENTE DE VOTRE PROPRIÉTÉ!
NOS REPRÉSENTANTS:

Monique C. Rioux	724-9506	Gilles Lavoie	722-7994
Gilles Parent	722-5190	Guy Morency	723-4986
Gratien Savard	724-6169	Roger Ouellet	722-8368
Georges St-Pierre	724-4735		

JACQUES BÉLANGER
DIRECTEUR DU SERVICE IMMOBILIER - 723-5652

TRUST GÉNÉRAL



Le Maître Courtier

PROCHAINEMENT NOUS DÉMÉNAGEONS AUX GALERIES G.P., 92, 2e RUE OUEST, RIMOUSKI.

Pointe-au-Père, 529, des Jonquilles.	Bic, rue des Gallets.	St-Fabien, 1ère rue est.	Pointe-au-Père, 809 Boul. Ste-Anne.	St-Fabien, rue Boulanger.	Sacré-Coeur, 737 Horizon
Pointe-au-Père, 395 Bois Joli.	Bic, 13, route Voyer.	St-Narcisse, rue Principale.	Sacré-Coeur, 231 du Repos.	St-Anaclet, 35-37, rue Allard. Edifice à revenus. 4 logements.	Ste-Luce, 290, Boul. Ste-Luce. kiosque d'artisanat et chalet.
Rimouski, 728 boul. St-Germain ouest.	Pointe-au-Père, 508, boul. Ste-Anne.	Mont-Joli, 170 Beupré. 2 logements.	Rimouski, 981 ouest, boul. St-Germain. Résidence et ferme de 152 acres.	Rimouski, 175-177, Jean Brillant.	Beauséjour, B.P. 221.
Rimouski, 579 ouest, Boul. St-Germain.	Bic, 171, rue St-Elzéar.	Bic, 113, Place Bellevue.	St-Robert, 325 St-Laurent. Cottage.	Rang 6, St-Narcisse. Ferme et résidence.	Rimouski, 111, Boul. du Sommet.
Rimouski, 326 Place du Bourgeois.	Pointe-au-Père, 180 Le Sieur.	Sacré-Coeur, 708, du Versant.	St-Gabriel, Rang Massé, résidence et ferme.	St-Pie X, 309, Boul. Arthur Buies.	Sacré-Coeur, 161 ouest, Boul. St-Germain.
Route 132, Trois-Pistoles. Restaurant.	Pointe-au-Père, 486 Boul. des Vétérans.	Pointe-au-Père, 437, Route du Fleuve.	3e Rang Est, St-Octave de Métis. Maison et ferme.	Pointe-au-Père, 655 Boul. Ste-Anne.	Ste-Luce, 260, Boul. Ste-Luce. Une offre est demandée.
					Restaurant et résidence à vendre. Information au bureau.
St-Anaclet, 83, Lechasseur.	St-Anaclet, 442 Principale.	St-Fabien, 16, 6e Avenue.	Ste-Luce, 222, Boul. Ste-Luce. Maison mobile.	Ste-Luce, 141, Route du Fleuve. Maison mobile, chalet.	

40 SUCCURSALES ET 800 AGENTS

À VOTRE SERVICE 24 HEURES PAR JOUR ET 7 JOURS PAR SEMAINE

Carmen Beaulieu 722-6039	Léopold Ross 736-5598	Trois-Pistoles
Henri-Paul Côté 739-3494	J. Antonio Voyer 723-5832	Georges Dionne 851-3639
Doris B. Hins 723-1021	Amqui	
J.-C. Julien 722-8177	Louise Levesque 629-2711	
André Leroux 723-6109	Guy Bérubé 629-4560	Dominique Michaud
Roland Lévesque 722-6771	Denis Levesque 629-2447	Directeur Courtage immobilier

RIMOUSKI

724-4116

Société de Courtage Immobilier du Trust Général Inc. Courtier

trans-action

SERVICE TÉLÉPHONIQUE
7 JOURS PAR SEMAINE
24 HEURES PAR JOUR

SERVICES IMMOBILIERS INC.

724-6325

140 St-Germain ouest

RIMOUSKI, P.Q. — G5L 4B5

Un groupe de courtiers indépendants à travers la province de Québec.

Résidences	Résidences	Résidences	Résidences	Propriétés à revenus	Propriétés à revenus	Commerces
 Chalet St-Fabien.	 194 Lauzier, Sacré-Coeur.	 605 Boul. Ste-Anne, 2 logements	 605 Boul. Ste-Anne, 2 logements	 351 Doucet, 2 logements.	 279 St-René, St-Robert, 2 logements.	 Rimouski Dépanneur, centre-ville. Bonne rentabilité. Dépanneur attendant à une résidence, bon chiffre d'affaires, établi depuis 10 ans. Bar avec salle de danse et résidence, région Mont-Joli. Hôtel, comprenant bar, salon, salle de réception, salle de danse, chambres. Garage avec équipement complet. Bon chiffre d'affaires, région Rimouski.
 39 de Touraine, St-Pie X	 468 Cathédrale, St-Pie X.	 466 Godbout, St-Pie X, jumelé.	 164 rue Léonard, Ste-Agnès	 Matane 18 logements, 515 Grand-Pré, cat. 31-32. 23 logements, 495 Grand-Pré, cat 31-32. 4 logements, 510 Général Vanier, cat. 31-32.	 398 et 400 2ième Rue ouest.	 Rimouski Hôtel, comprenant bar, salon, salle de réception, salle de danse, chambres. Garage avec équipement complet. Bon chiffre d'affaires, région Rimouski.
 55, 10e Rue, St-Pie X.	 641 Louis David, Sacré-Coeur	 121 rue Blanchette, St-Anaclet.	 Cottage pierre des champs, finition intérieure bois naturel.	 376 Ste-Odile, 4 logements	 Mont-Joli 11 logements 1467 Si-rois, bonne rentabilité. 12 logements, 1487 Si-rois, bonne rentabilité.	 Place Sears 1155, 1450 et 5000 p.c., rez-de-chaussée. Occupation: magasin ou bureau, libre immédiatement.
 588 des Rapides, Ste-Odile	 520 des Ecartis, Ste-Odile	 587 des Rapides, Ste-Odile	 289 Gagné Nord, Ste-Odile.	 1481 des Commissaires, Mont-Joli	 Terrains Centre-ville Rimouski Terrain commercial de 62,000 p.c., vacant.	 Plaza Mon Toit 576 p.c., rez-de-chaussée, 644 St-Germain O., Rimouski, occupation: magasin, bureau. Libre immédiatement.
 655 des Buissons, Pte-au-Père	 1499 du Phare, Pte-au-Père	 1021, 3ième Rue, Pointe-au-Père	 20 St-Alphonse, Luceville	 315 Père Nouvel Sud, 2 logements	 Pointe-au-Père Terrain résidentiel boisé.	 Ste-Blandine , 3 1/2 rez-de-chaussée, semi-meuble, chauffé, éclairé, \$205.00, libre 1er juillet.
 80 Doucet, Mont-Joli	 316 St-Urbain.	 360 Le Normande, Boul. Ste-Anne, Pointe-au-Père	 46 Camping Lavoie, Rivière Hâtée	 7, rue St-Valérien, Bic	 Pointe-au-Père 150 pi x 250 pi, bord du fleuve, vue magnifique. Boul. des Prés est (3e rang), 100'x300'.	 Mont-Joli Résidentiel et commercial, entrée nord-est de la ville.
 Rang 5 Est, St-Narcisse	 Rang 8 est, St-Marcellin	 Maison mobile à déplacer.	 180 Chemin de la mer ouest, St-Fabien.	 3 logements, 43, 7e Avenue, St-Fabien	 Ste-Odile Terre à bois 34 arpents, accès facile, prix intéressant	 Val-Neigette Pour chalets, résidentiels, terrains boisés.
 Chalet sur club Camp Pinet	 46 Route du Fleuve Est, Ste-Luce.	 FAITES UNE OFFRE. Chemin St-Léon, Lac Linda	 32 Chemin de la mer ouest, St-Fabien.	 120 Chemin de la mer ouest, St-Fabien.	 Route 232 Terrain 150' x 200' Rang 2 Est, Ste-Blandine. 40 arpents, majeure partie boisée.	 Rang 4 Ouest , 30,000 p.c., boisé, avec garage, puits et fosse septique.
					 Rang St-Léon Paroisse Ste-Odile. 7 terrains boisés, 20,000 p.c. chacun.	 Beauséjour , 54,000 p.c., magnifique vue sur le fleuve.

C.A.G. INC. COURTIER

BUREAU OUVERT DE 9h00 À 20h00, DU LUNDI AU VENDREDI INCLUSIVEMENT AVEC SERVICE D'AGENTS LICENCIÉS.

Gilles Proulx 723-1505	Thérèse G. Carrier 723-7466	Charles Garcia 722-4359
Ray Castonguay 722-8995	Jean M. Boulanger 723-5414	Marcel Beaulieu 722-7497
		Pierre Desbiens 735-5184

Pantomime, c'est quoi?

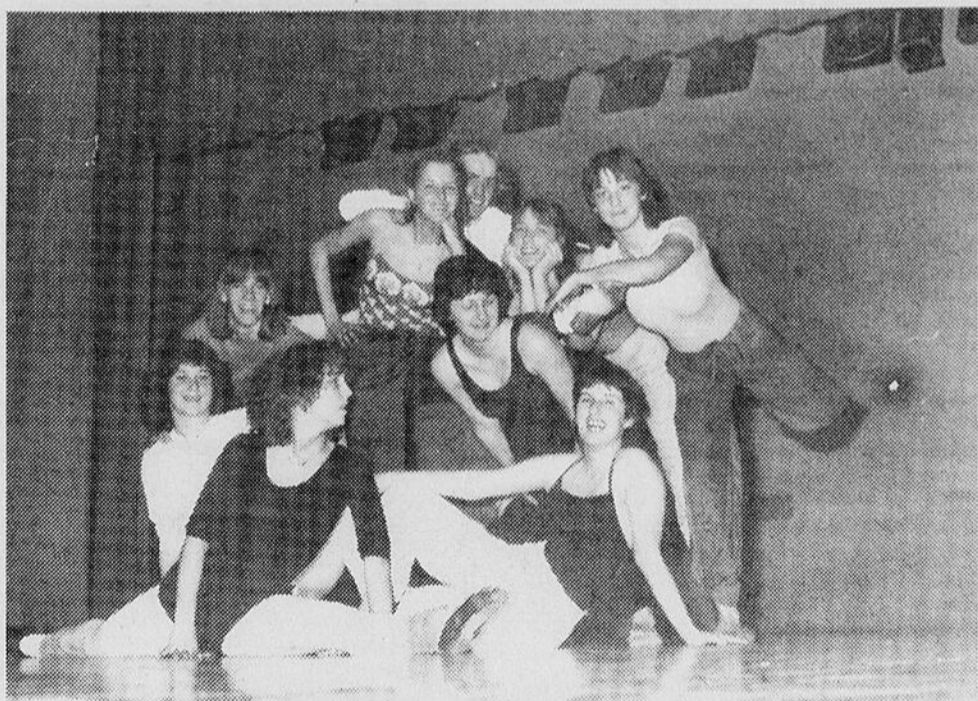

Pantomime, c'est une troupe de ballet-jazz amateur qui travaille dans le cadre des activités parascolaires du Paul-Hubert.

Il y a cinq ans déjà que Pantomime a pris naissance dans le domaine artistique de la polyvalente rimouskoise. Ne regroupant à ses

débuts que quatre membres et évoluant dans des conditions de travail rudimentaires, la troupe commençait ainsi sa route.

Pantomime a évolué. Elle a participé aux manifestations socio-culturelles des Îles-de-la-Madeleine et de Paspébiac. Elle participera à une autre manifestation qui aura lieu à Matane du 14 au 18 mai prochain. Ces expériences contribuent à placer Pantomime parmi les activités de choix à Paul-Hubert.

Comptant aujourd'hui neuf membres qui travaillent depuis huit mois à raison de sept heures par semaine, cette jeune troupe s'apprête, avec l'aide de ses chorégraphes, Marie-Claude Jean, Andrée Ouellet, Josée Ouellet et Kathy Slater, à présenter son spectacle annuel, le lundi 25 mai à l'auditorium de la polyvalente Paul-Hubert. Ce spectacle sera intégré à la quinzaine étudiante.

Outre ses quatre chorégraphes, la troupe Pantomime est composée de Brigitte Brillant, Edith Boudreau, Marie-France Dubé, Julie Dionne et de la directrice, Louise Denis.

Fournier & Frère Enr.

Entrepreneur général
Construction et réparation de tous genres

SPÉCIALITÉ:
Recouvrement de
toitures d'asphalte
et gravier.
Travail garanti.

Gonzague
345 Dollard, Rimouski

Tél. bureau: 723-7098



Résidence Hervé
300 St-Joseph O., Rimouski
723-3209

Construction Yvan Fournier Inc.

Entrepreneurs généraux

- Construction résidentielle, commerciale, industrielle.
- Rénovations
- Fondations

ESTIMATION SUR DEMANDE

569, Thomas Taschereau, Rimouski
Tél.: 724-2574



Trust Royal

Services Immobiliers

CARREFOUR RIMOUSKI

724-6121



A voir à Sacré-Coeur! Bungalow tout briqué, très éclairé. Foyer au sous-sol. Terrain aménagé avec vue sur la mer. Très propre. Louise Boulay, 723-6915.



St-Pie X. Résidence 56'x36' toute en brique, 12 pièces décorées avec goût. Foyer au salon. Salle familiale, 2 chambres et bureau au sous-sol. Vous aimerez sûrement! Louise Boulay, 723-6915.



Résidence des plus intéressantes dans Sacré-Coeur. Finition supérieure, 5 chambres à coucher, planchers de bois franc, magnifique aménagement paysagé. C'est à voir! Francine Caron, 723-6879.



4ième rang St-Anaclet, près du lac Aqueduc, chalet meublé, foyer, droit de pêche. Bob Emond, 723-8193.

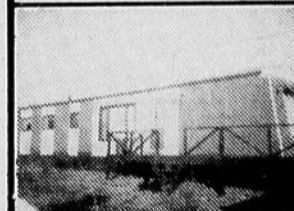

Pointe-au-Père, 372 le Nomade. Maison mobile 72'x14'. Lise Vermette, 724-6121.

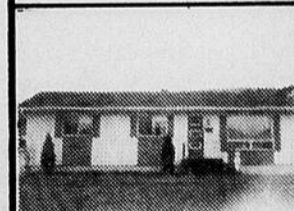

Ste-Odile, 588 Thomas Taschereau, résidence 44'x24' sur un terrain de 80'6" x 41'9". Lise Vermette, 724-6121.

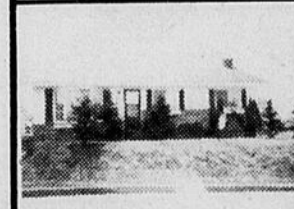

Rue des Saules. Secteur tranquille. Jacqueline Sénécal, 723-6242.

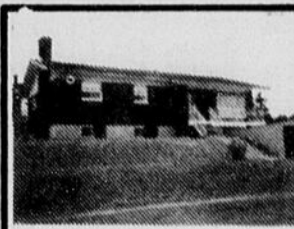

A Pointe-au-Père, bungalow avec garage, très ensoleillé, intérieur agréable. Sous-sol partiellement aménagé. Très bon prix. Louise Boulay, 723-6915.



Ste-Odile, bungalow 46'x26', présentement en construction, possibilité de finition à votre goût. Francine Caron, 723-6879.

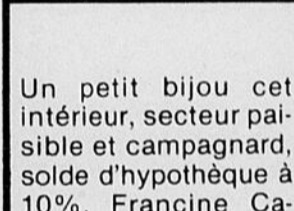

Un petit bijou cet intérieur, secteur paisible et campagnard, solde d'hypothèque à 10%. Francine Caron, 723-6879.



Rimouski-Est, secteur tranquille, construction trois ans, galerie patio à l'arrière, terrain aménagé. Bob Emond, 723-8193.



St-Pie X, 458 Saucier. Résidence 25'x52'. Terrain 11,488.2 p.c. Lise Vermette, 724-6121.



Sacré-Coeur, aménagement intérieur très intéressant. C'est à voir! Jacqueline Sénécal, 723-6242.



St-Narcisse, 5e rang ouest. Coquet bungalow 4 1/2 pièces. Jacqueline Sénécal, 723-6242.



Superbe style canadien 1 1/2 étage. Salon toit cathédrale avec foyer et portes françaises. Armoires en pin, céramique dans la cuisine. Planchers en bois franc. C'est à voir! Louise Boulay, 723-6915.



Bungalow impeccable, décoration supérieure dans style moderne. Foyer, bar, étagère, etc. Une occasion unique. Francine Caron, 723-6879.



Ste-Luce, superbe résidence, vue sur la mer, très grand terrain, deux galeries. Bob Emond, 723-8193.



St-Pie X, magnifique résidence avec garage, sous-sol aménagé avec foyer. Décoration impeccable. Bob Emond, 723-8193.

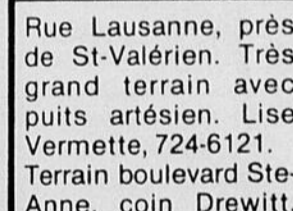

Rue Lausanne, près de St-Valérien. Très grand terrain avec puits artésien. Lise Vermette, 724-6121. Terrain boulevard Ste-Anne, coin Drewitt, 30,000 p.c., subdivisé. Lise Vermette, 724-6121.



Val-Neigette, maison mobile, spacieuse et entièrement meublée. Jacqueline Sénécal, 723-6242.



Magnifique maison 1 1/2 étage située à 17 St-Camille. Price. Venez visiter. Adéland Roussel, 775-4635.



Le Trust Royal vous ouvre des portes.

COURTIER

De Tim Jeal

Un amour irlandais

Au centre de ce roman, deux frères que tout sépare: l'aîné, Edmond, de naissance illégitime, s'est lancé seul dans la vie. C'est un bourgeois sage, casanier et riche.

Le cadet, Clinton, vicomte Ardmore, a tout reçu: le titre et les domaines. Désinvolte, ironique, il exerce une séduction à laquelle peu résistent.

Par un dramatique con-

ours de circonstances, Edmond et Clinton vont aimer la même femme: Thérèse, une actrice de théâtre célèbre pour son talent, sa beauté, son esprit. C'est Clinton que Thérèse choisira et, entre eux, naîtra un amour fou, un amour qui se heurtera à tous les obstacles, toutes les barrières morales et sociales, et qui bravera tous les scandales.

Malgré tous les efforts d'Edmond pour l'empêcher, le mariage de Clinton et de Thérèse aura lieu, dans une petite église catholique d'Irlande: un mariage secret, sans publications de bans ni témoins, pas tout à fait légal d'ailleurs car une vieille loi irlandaise interdit aux prêtres catholiques, de procéder à des mariages mixtes. Or Thérèse est catholique et Clinton, protestant...

Acculé à la ruine par Edmond, Clinton, pour ne pas entraîner Thérèse à sa suite dans une cascade de malheurs, devra se résoudre à annuler son mariage pour épouser une riche héritière. Mais le sort en décidera autrement, comme si les sentiments qui animent ces êtres étaient trop violents pour être maîtrisés.

Un superbe livre où revit la grande époque de l'Angleterre victorienne, ses fastes, son orgueil et ses préjugés. Un roman populaire dans la lignée des plus grands best-sellers de Belfond.

Tim Jeal est né à Londres en 1945. Après des études à Oxford, il entre à la B.B.C. Pendant quatre ans, il collabore à la réalisation des programmes culturels. Depuis 1970 il se consacre entièrement à la littérature et a déjà publié trois romans. L'un deux, Livingstone, a obtenu un grand prix littéraire.

Editeur: Belfond, un volume 150 x 240. 414 pages, \$15.95.

NOUVEAUTÉS BIBLIOTHÈQUE

Nos nouveautés:

Reagan et nous
De retour à 5 heures
"Comme ça la sorcière me mangera pas"
Pissarro
Le visiteur du soir
Elisabeth
Les incendiaires
L'autre Annabel
IXE-13
Le nez à la fenêtre
La vie, la mort et la résurrection de Socrate-Marie
Gripotard
Le long voyage de Poppie Nongena
Les amours au paradis
Le Président Clairvoyant contre la Veuve du Timonier

Hedrick Smith
Thérèse Sarault
Dorothy Bloch
R. Shikes-P. Harper
Robert Soulières
Sarah Frydman
Jean-François Somcynsky
Mary Stewart
Pierre Saurel
Laurence Jyl
Pierre Gripari
Elsa Joubert
Barbara Cartland
Wojtek Zafanoli
Jean Cayrol
Georges Haldas
Serge Sirois
Gay Talese
Antoine Jabre

L'homme dans le rétroviseur
Jardin des espérances
Les pommiers en fleurs
La femme du voisin
La guerre du Liban
Les fromages
L'homme papillon
Histoires et récits insolites
Visions d'amour
Les dossiers du futur
La chausse trappe
Femmes d'Islam ou le sexe interdit
La bal double
Vivre jeune
Marcel Pagnol, sa vie, son oeuvre
L'holocauste oublié

Dr Joseph H. Berke
Sélection du Reader's Diges
Françoise Dumoulin Tessier
Daniel Garric
Pierre Billon
Attilio Gaudio
S. Corinna Bille
Myra Waldo
Georges Berni
Christian Bernadac

Pour les jeunes:

Lili et l'énigme de Rochemore
Le tableau se met à table
Rubrique-à-brac, (2e partie)
Ernestine coeur de pain
Qui chasse qui?
J'étais enfant à Alésia
Un gâteau à la noix de coco
Griffon et Chiffon
La tribu des malotrus
Ca va chez vous?
Le dragon Baryton et la petite Sylvie trop sérieuse

Marguerite Thiébold
Alfred Hitchcock
Gotlib
Evelyne Passegand
Alain Trebern
Antoinette Brenet
Warwick Blanchett
Guy Auger
Marie-José Sacré
DeGroot

Edgar prend des vacances
Les galaxiens
Sophie et l'inspecteur Céleste
Spirou, 157e album
Barbe-Noire, Hercule et Cie
La sirène de Percé
Le gang du diamant
L'empire du soleil
Jacques LeGall et la déesse noire

Claude et Jacqueline Held
Bill et Audrey Titcombe
Gos
Jidéhem
M. Remacle
Robert Piette
Jijé
J.M. Charlier
Mitacq

A noter: Ces livres seront disponibles à compter du vendredi, 13 mai 1981.

Horaires de la bibliothèque: Du lundi au vendredi: 13:00 à 16:30, 19:00 à 21:00. Le samedi: 9:00 à 11:30, 13:00 à 16:00.
Tous nos services sont entièrement gratuits.

Jean-Yves Ross Enr.

SPÉCIALITÉ:
recouvrement de plancher
VENTE ET POSE:

- Tapis • Tuile • Prélart • Céramique
- Bois franc • Nettoyage de tapis en profondeur

ESTIMATION GRATUITE

723-7683

45 Ouest, 1ere Rue, Rimouski

BONNE TABLE avec Mimi Gagnon

Crêpes au lait sûr

2 tasses de farine
1 c. à thé de soda à pâte
1 c. à thé de sel
1 c. à soupe de sucre
2 1/2 tasses de lait sur.
1 oeuf bien battu
1 c. à soupe de shortening fondu ou d'huile

Tamiser la farine, ajouter le soda, le sel et le sucre, et tamiser de nouveau.

Combiner le lait sur l'oeuf et le gras.

Ajouter à la mixture de farine. Brasser jusqu'à consistance lisse et claire.

Laisser tomber par cuillérées sur une plaque de fonte graissée. Faire 2 douzaines de crêpes. Servir avec du sirop d'érable ou votre garniture préférée.



Pour le choix et la préparation de votre publicité,

Richard Paré
Publicitaire
723-2571

LE **RIMOUSKOIS** VOTRE JOURNAL

POUR FONDATIONS DE TOUS GENRES

CONSULTEZ

DUMONT & ROY
ENR.

Estimation gratuite

Jean-Claude Collin,
724-2765
Jeannot Roy,
862-5049

RÉALISEZ VOTRE RÊVE... DEVENEZ PROPRIÉTAIRE D'UNE MAISON JUMELÉE À RIMOUSKI À PRIX ÉCONOMIQUE.

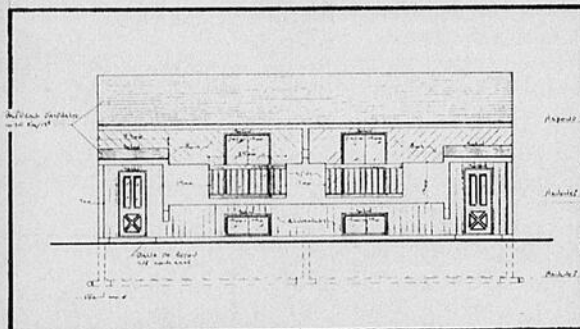

**CES MAISONS SONT PROTÉGÉES
PAR LA GARANTIE DE 5 ANS.**



PROGRAMME DE
CERTIFICATION DES MAISONS
NEUVES DE L'A.P.C.H.Q.

AVANTAGES:

- Economie d'électricité
- Economie sur les taxes
- Charpente en 2x6
- Laine de 6" dans les murs.

CRÉDIT À L'ACHAT

Jusqu'à \$3,490.00
pour travaux exécutés par vous-mêmes!

Hypothèque garantie à

14 1/2 %
pour 1 an.

• Magnifiques terrains sur les rues des Alouettes et des Passereaux.

LA MAISON JUMELÉE, C'EST PEUT-ÊTRE LA SOLUTION À VOS PROBLÈMES D'HABITATION.

Habitat Construction

RIMOUSKI
J.-Paul Lapointe
GLMC - COURTIER
722-4646

MATANE
Bertrand Rioux
562-4948

Vente pré-estivale

meubles
Florent St-Pierre
Ltée
303, ST-JEAN-BAPTISTE OUEST, RIMOUSKI 723-6814

Téléviseurs couleur MAGNAVOX

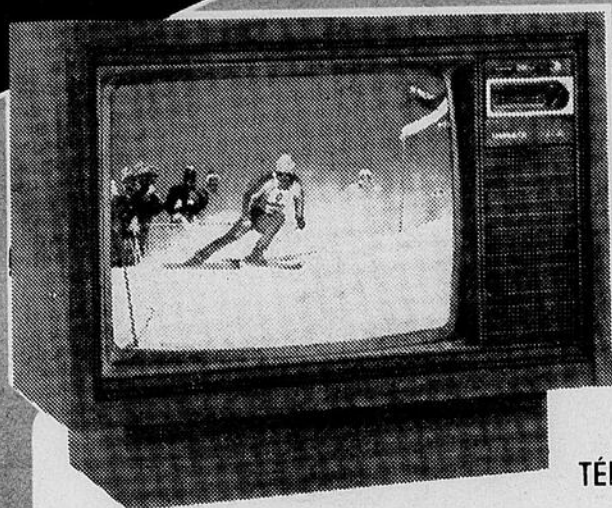

MODÈLE 4722
63 cm (26 po) MEUBLE
TÉLÉVISEUR COULEUR
À SYSTÈME
VIDEOMATIC et
SYNTONISATION
ÉLECTRONIQUE

Ce meuble qui rehaussera merveilleusement toute pièce au décor moderne vous procurera une image superbe, résultat de la technologie de pointe de Magnavox. Appuyez sur le bouton Videomatic et le réglage de l'image couleur s'effectuera automatiquement en fonction des changements d'éclairage de la pièce. La base pleine et en retrait est amovible pour permettre l'utilisation comme modèle de table. Fini noyer veiné sur bois rehaussant ses lignes droites et simples.
Dimensions: 92 cm l, 70 cm h, 39 cm p.
(36 1/8" x 27 1/2" x 15 1/2")

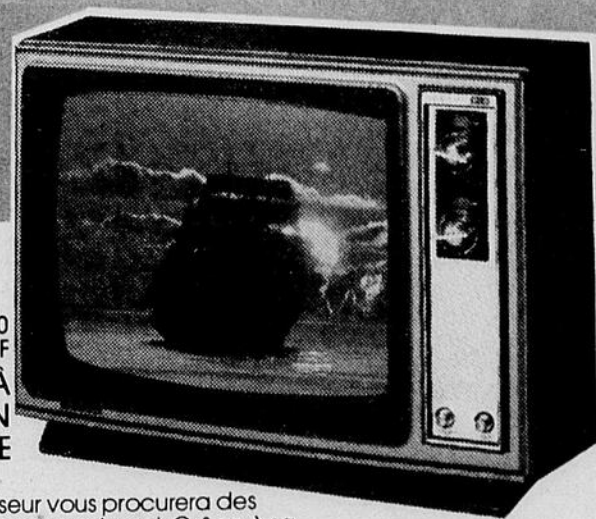

MODÈLE C2010
48 cm (20 po) PORTATIF
TÉLÉVISEUR À
SYNTONISATION
AUTOMATIQUE

Ce remarquable téléviseur vous procurera des couleurs brillantes, des années durant. Grâce à sa technologie de pointe, il offre une image d'un réalisme saisissant tout en étant plus fiable et en consommant moins d'énergie. De nombreuses caractéristiques spéciales, telles l'affichage lumineux des canaux, en font un appareil particulièrement avantageux dans la gamme des modèles portatifs de 20 po.
Dimensions: 61 cm l, 44 cm h, 46 cm p.
(24" x 17 1/2" X 18 1/4")

SPÉCIAL
\$479.

Prix rég. \$589.

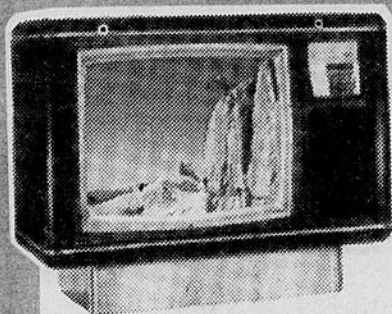

Modèle 5020
63 cm (26 po) meuble
COMPUTER COLOR 330
Sélecteur de canaux à
clavier Touch-Tune
avec télécommande.

Dés courbes gracieuses et des garnitures chromées procurent à ce modèle de style moderne une apparence unique que vient rehausser une base recouverte d'un chrome brillant. Offert dans un choix de trois finis: pacanier richement veiné, noir brillant saisissant et blanc éclatant. Pour compléter ce meuble magnifique, Magnavox l'a doté des derniers raffinements technologiques pour vous assurer l'image la plus claire, les couleurs les plus lumineuses et un excellent système sonore à deux voies. Le meuble est en bois et matières synthétiques.
Dimensions: 96 cm l, 75 cm h, 43 cm p.
(37 3/4" x 29 1/2" x 16 3/4")

Prix rég. \$1,600.

SPÉCIAL
\$1,200.



Modèle 1420
33 cm (14 po) portatif
**TÉLÉVISEUR À SYNTONISATION
AUTOMATIQUE**

Prix rég. \$459.00

\$399.

Cet appareil portatif pratique est entièrement transistorisé et comprend un tube-image de précision à matrice linéaire et le réglage automatique de la couleur. Il est doté d'une antenne dipôle pour canaux VHF, d'une antenne à boucle pour canaux UHF et d'un écouteur. Un jack pour écouteur et un connecteur pour câblodistribution sont également intégrés. Le coffret fini similinoyer est muni d'une poignée pratique de transport et de pattes d'attache pour ranger le cordon d'alimentation.
Dimensions: 46 cm l, 32 cm h, 41 cm p.
(18" X 12 1/2" X 16")

Vente pré-estivale

meubles
Florent St-Pierre
Ltée

303, ST-JEAN-BAPTISTE OUEST, RIMOUSKI
TÉL.: 723-6814

● **MATELAS ET SOMMIER-CAISSE**

54" - Garantie 20 ans
Prix rég. \$389.00

SPÉCIAL

269.

● **MATELAS ET SOMMIER-CAISSE**

54"
Prix rég. \$289.00

SPÉCIAL

179.

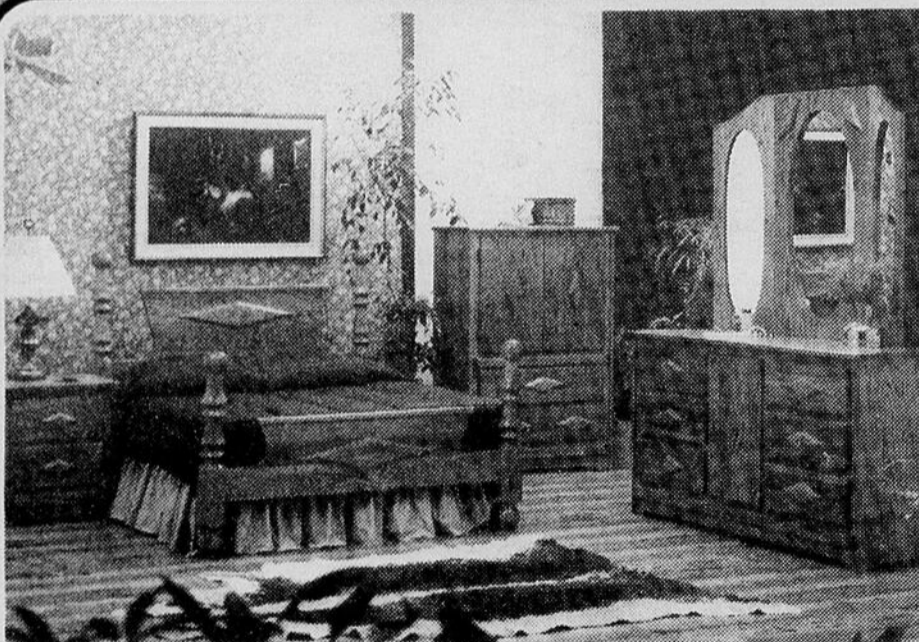

- Mobilier de chambre:

- Commode
- Table de nuit
- Lampe de table
- Tête de lit
- Bureau triple
- Miroir avec volets

- Mobilier de salon:

- Divan 3 places
- Fauteuil berçant
- Fauteuil droit
- Tabouret
- Table de bout
- Table à café
- Lampe de table
- Lampe sur pied
- Cendrier

- Mobilier de cuisine:

- Table ovale/piédestal
- Chaise
- Bahut
- Vaisselier
- Armoire de coin

EN TRÈS GRAND SPÉCIAL!



Meubles Dumont Inc.

Vente pré- estivale

NOUS AVONS PRÉSENTEMENT UNE
SÉLECTION DE MOBILIERS DE SALON
DE LA COMPAGNIE

MEUBLES NANTES

POUR RÉUSSIR UN DÉCOR EN
HARMONIE.

Choix de styles, couleurs et di-
mensions pour répondre à tous les
goûts.

Avec
chaque achat
de
\$1,000.00 et plus
vous recevrez
un crédit
de \$50.00



TRÈS GRAND SPÉCIAL

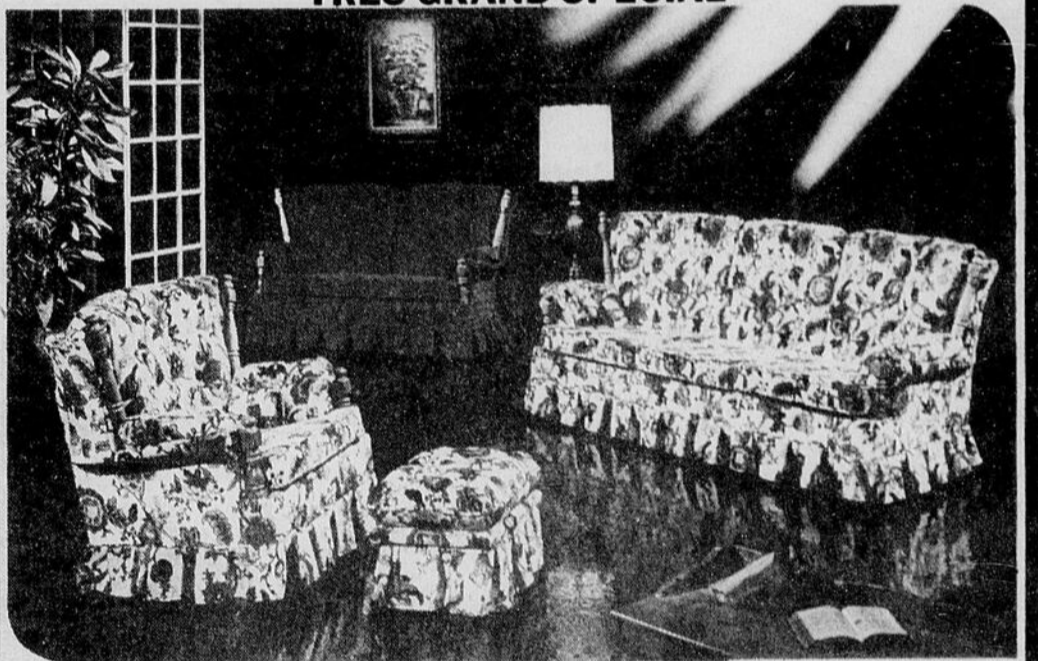

TRÈS GRAND SPÉCIAL



TRÈS GRAND SPÉCIAL



meubles
Florent Ltée
St-Pierre

303, ST-JEAN-BAPTISTE OUEST, RIMOUSKI

TÉL.: 723-6814

Vente pré-estivale

meubles
Florent St-Pierre Ltée

303, ST-JEAN-BAPTISTE OUEST, RIMOUSKI

TÉL.: 723-6814

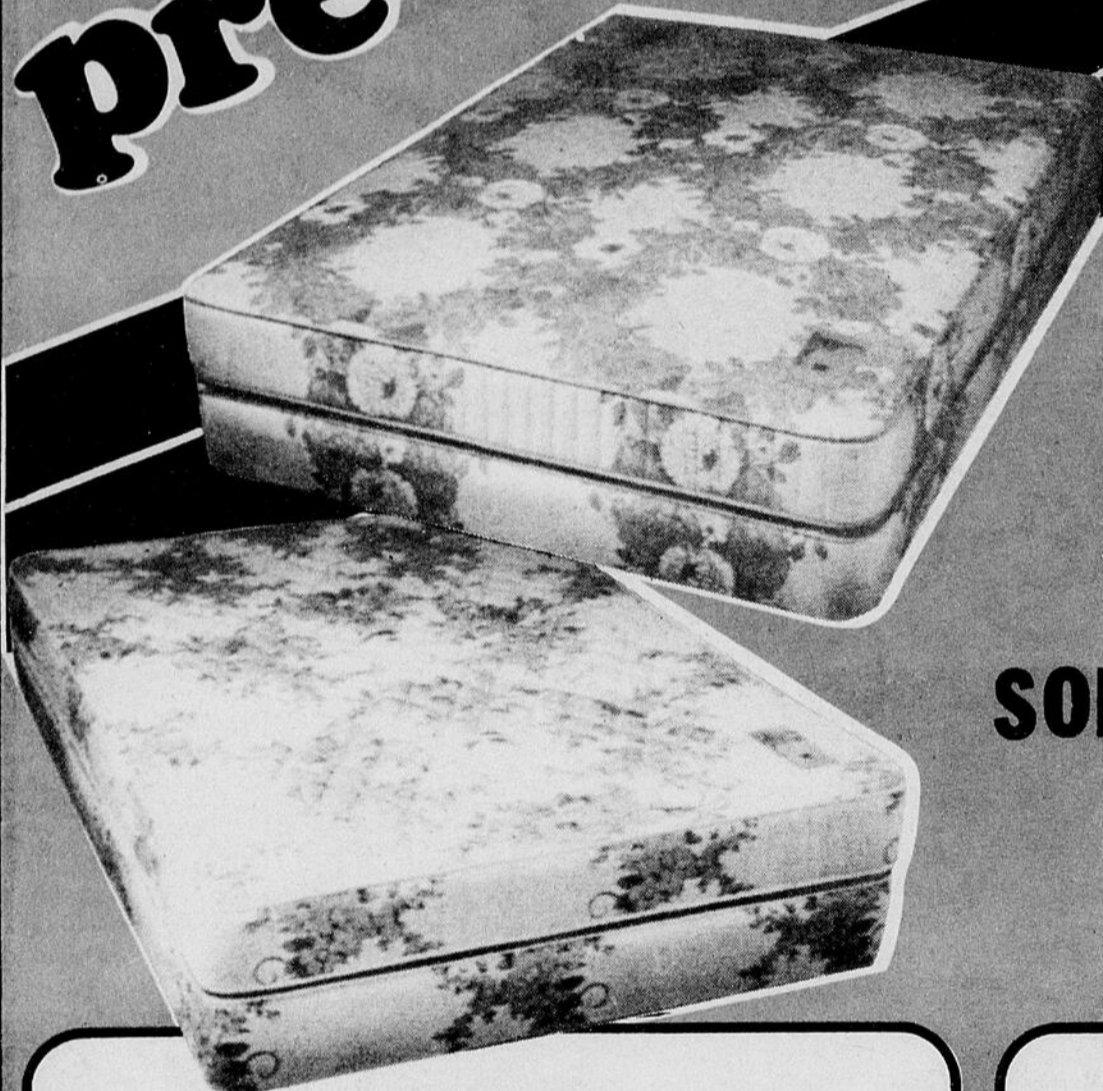

Ensembles sommiers et matelas "Centurion"

"Centurion"

● 54 po. L'ensemble

159.

Quantité limitée

EN TRÈS GRAND SPÉCIAL ! MOBILIER DE CUISINE

En érable massif

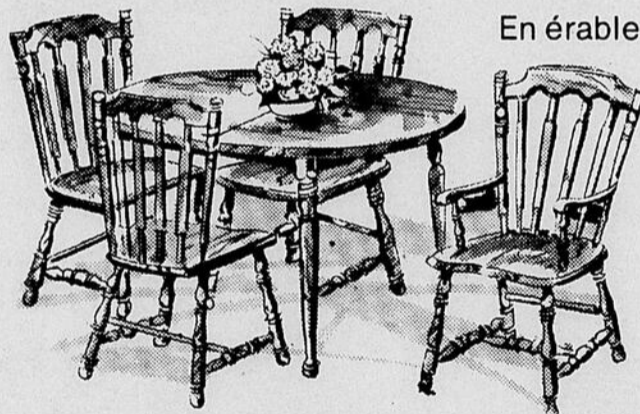

Chaise-miracle

À partir de



\$ 119.

Matelas "Kiro"

Garantie 20 ans
54 po. - 510 ressorts

\$ 219.

Quantité limitée

Vente pré-estivale

meubles
**Florent
St-Pierre**

303, ST-JEAN-BAPTISTE OUEST, RIMOUSKI
L'tée
TÉL.: 723-6814



White-Westinghouse



**EN
TRÈS
GRAND
SPÉCIAL!**

"Mucha" et "Claude Picher" au Musée régional de Rimouski

Le musée vous ouvre encore ses portes pour les expositions "Rétrospective du peintre Claude Picher", au rez-de-chaussée, et au 1er étage, "Mucha", documents inédits d'art décoratif, jusqu'au 14 juin.

Alfonso Maria "Mucha" (1860-1939) est tchèque de naissance. Il vient à Paris pour travailler avec Jean-

Paul Laurens. Ses premières tentatives en art furent la peinture d'histoire. Lorsqu'il réalisa une affiche pour Gismonda, (1895) une pièce de théâtre de Victorien Sardou, dont le premier rôle est tenu par Sarah Bernhardt, la célébrité le gagna. Il composa, pour cette artiste, plusieurs maquettes de décor et de costumes par la suite.

Mucha faisait partie d'un mouvement artistique, l'art nouveau, qui se développa entre 1895 et 1910. De portée internationale, l'art nouveau voulait avant tout renier l'académisme existant dans tous les domaines de l'art par le rejet du modèle gréco-romain qui dominait dans l'enseignement des beaux-arts à l'époque. L'art nouveau prône le

retour à l'observation et à l'imitation de la nature. Pour réaliser une "synthèse des arts", il importait de réduire les écarts entre les arts dits majeurs (architecture, sculpture, peinture) et les arts appliqués de la vie quotidienne dits mineurs (mobiliers, bijou, livre, affiche). Ce mouvement participe au mouvement social, véhicule une idéologie de "l'art pour tous" dont les buts humanitaires visaient une meilleure qualité de la vie. Cette partie de l'histoire de l'art reste encore à défricher car il y a tant à découvrir de cette période, charnière de deux siècles.

Ces documents inédits de M. Robert Legendre lui ont été donnés par un membre de sa famille. Ils datent environ des années 1910-14. Une occasion spéciale de les contempler s'offre à vous.

Monsieur Claude Picher expose des tableaux de différents genres: paysages, portraits, natures mortes. A l'époque de l'Ecole des Beaux-arts de Québec en 1945-46, M. Picher ne supporte pas le conformisme pédagogique. Il se livre à des recherches personnelles (1946-47). En 1948, on le retrouve à New-York et plus tard, à Paris où il réalisa sa seule toile abstraite mais il abdique pour opter pour la peinture figu-

rative. Il mène deux carrières, celle administrative (para-artistique) et artistique. En plus des postes au Musée du Québec et à la Galerie Nationale du Canada pour l'est du pays, il sera secrétaire de rédaction de "Vie des arts". Il participe aux débats sur l'art abstrait et l'art figuratif. Il se définit comme peintre "canadien". Depuis 1964, il se retire du monde urbain et administratif et s'installe à St-Léandre où il devient agriculteur, où il peint à son rythme. Picher travaille au gré de son humeur et ses sujets peuvent varier d'une toile à l'autre.

Alors, nous vous invitons à venir découvrir par vous-mêmes ces expositions qui susciteront sûrement votre intérêt pour plusieurs visites.

N'hésitez pas à venir mercredi soir, le 13 mai à 19 heures 30, à une projection de films "Dada, néodada", 13 min. couleur 1964, sur l'évolution du dadaïsme, mouvement artistique à l'époque de la deuxième Guerre mondiale. "Les nouveaux réalistes", 65 min. 1979, sur les nouvelles tangentes du réalisme dans l'art au niveau international.

Nous recevons encore des groupes pour des visites commentées, si vous êtes intéressés, communiquer à 724-2272, pour réservation.

Le succès de toute exposition vient de votre intérêt et votre participation. Le "plaisir esthétique" se découvre par tous.

Source: L'Art Nouveau, Somogy, Paris, c. 1972, 285 pages Champigneulle B.

France Lévesque, animatrice

Initiation à l'archéologie

C'est, en un sens, un grand et beau livre que nous présente ici René Lévesque, tant par son souci de clarté et de précision,

que par son souci didactique. Chaque élément est nommé, défini et, s'agissant d'initiation, chaque étape est fidèlement suivie. Un

Lévesque (René)

questionnaire accompagne chaque chapitre et des pages blanches sont laissées pour des notes personnelles. Cartes, dessins, tableaux, photos, illustrations, sans oublier la Bibliographie et le Lexique en font un manuel précieux et pratique, clair et abordable, ce qui ne veut pas dire facile.

L'auteur, en toute conscience, nous conduit aux portes de l'archéologie, nous laisse soupçonner l'étendue et la complexité du champ de cette science et invite ceux qui s'en sentiraient les dispositions à se lancer dans ce domaine fort exigeant. On n'est donc pas archéologue par enchantement, pour s'être farci les 384 pages de ce manuel, mais on soupçonne que pour le devenir il y a toute une science à assimiler, toute une expérience à acquérir.

La langue utilisée ici est simple et directe, sans recherche particulière, d'où, parfois, un peu de lourdeur, ce qui n'enlève rien à la qualité du contenu bien qu'on puisse supposer, par endroits, ait pu ajouter encore à l'intérêt de l'ouvrage. L'édition est soignée comme d'habitude chez cet éditeur.

André Janoël

Station météorologique de Trois-Pistoles

Observations du mois d'avril 1981:

Température maximum	13.5 degrés C.
Température minimum	-9.5 degrés C.
Nébulosité moyenne	50%
Vitesse maximum des vents	32. k.p.h.
Précipitation de la pluie	71.8 mm

La température la plus élevée a été enregistrée le 28. Les températures les plus basses ont été enregistrées les 15,16.

La moyenne des températures en avril 1981: 3.5 degrés C.
La moyenne des températures en avril 1980: 4 degrés C.
La moyenne des températures en avril 1979: 4 degrés C.
Quantité de pluie tombée depuis le début de l'année: 166.9 mm.
Quantité de pluie tombée durant la même période l'an dernier: 81.3 mm.

Trois-Pistoles, le 1er mai 1981

Laurent Bérubé
Observateur

DRAPERIES NICOLE ENR.

666, 3e rang ouest, St-Anaclet
Estimation gratuite — Tél.: 723-1408

Specialiste en vente, fabrication et pose de:

- Tentures • Plein-jour • Filets • Ciel5 de lit
- Couvre-lits • Valences • Toiles • Mini-venitien-
- Stores verticaux • Pôles en bois décoratifs.

OUVERT, TOUS LES JOURS DE LA SEMAINE.
LE SOIR SUR RENDEZ-VOUS.

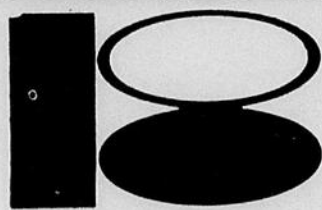

LES HABITATIONS
bobi INC.

VOUS INVITE À VISITER LEUR MAISON MODÈLE.

- Estimation gratuite
- Terrain de votre choix
- Au-delà de 20 modèles
- Prix concurrentiel
- Garantie 5 ans de l'A.P.C.H.O.
- Isolation selon les normes de la Ligue Electrique du Québec.

722-5155

Jeannot Poitras, rep. ventes
722-4872
Berthier Dancause, directeur
722-8652

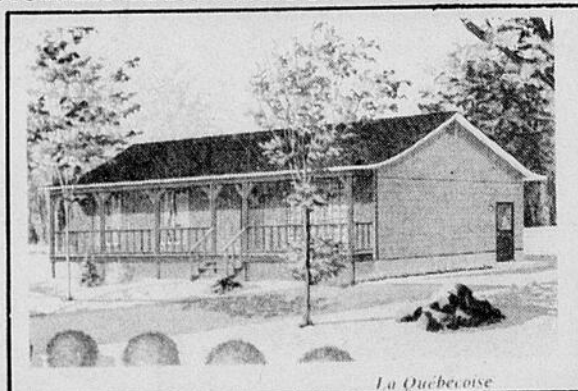

BUREAU ET MAISON MODÈLE AU 624 ST-GERMAIN OUEST,
SACRE-COEUR

Distributeur des maisons usinées
GOSCOBEC INC.



Heures d'ouverture: Lundi au vendredi de 9h00 à 21h00
Samedi: visite sur rendez-vous
Dimanche: de 13h00 à 17h00



CONCEPTION et RÉALISATION

Le GROUPE JRL, représentant attitré ARMCO, propose à ses clients des bâtiments érigés selon les principes du "Design and Built" ou "Turn Key Job".

Concevoir les esquisses du projet, préparer les plans et devis, réaliser la construction, telles sont les principales étapes qui répondent aux besoins et aux programmes des clients.

Le GROUPE JRL a complété la gamme de ses services en créant un service-conseil de conception ARCHITECTURALE et de GÉNIE comprenant principalement le génie civil, la mécanique, l'électricité.

Ce service-conseil, bien qu'autonome, permet au GROUPE JRL d'étendre ses activités à tous les domaines de la construction.

Le GROUPE JRL, s'inspirant du milieu nord-américain, sert sa distinguée clientèle avec les nouveaux services de construction "Design and Built" ou "Turn Key Job".

GROUPE JRL



431 des Artisans, C.P. 160 Rimouski
G5M 1A4 Tél.: [418] 724-4469

"Le facteur, ma plume... mon balluchon"

Ce livre de 250 pages, abondamment illustrés, d'une ex-Mont-Jolienne, Clémence Landry-St-Laurent, vient de sortir.

Clémence Landry St-Laurent, est native de Ste-Florence, elle a vécu à Mont-Joli jusqu'à son mariage. Trente cinq années de sa vie ont passé depuis à Rouyn-Noranda.

C'est son "balluchon de souvenirs" dont il est question dans son livre. Elle l'entoure pour distraire tous les genres de lecteurs.

Beaucoup de personnes sont nommées, des lettres sont publiées, ce qui constitue en même temps, quelques pages de la "petite histoire" de notre région.

Il ne faut pas s'attendre à déguster des secrets d'alcôve - ni à ressasser les sujets chocs - sur la politi-



que, le sexe ou la religion! C'est plutôt une leçon de fraternité universelle.

Pour obtenir ce volume vous pouvez envoyer un mandat poste de douze dollars, plus un dollar pour la poste à Marcelle Boulanger, 1705 rue Aubin, Mont-Joli, Qué. G5H 2S2.

Le Clan Beaulieu

Indécision

Le mardi 9 mai, à 19H30 sur les ondes de CFER-TV

Frédéric Beaulieu avait promis à Jeannie, des vacances de rêve. Maintenant, c'est une réalité. Jeannie est surprise devant un tel projet, mais encore plus lorsque Frédéric lui apprend qu'elle doit rencontrer, très bientôt, tous les membres du Clan Beaulieu.

Patrice souffre d'indécision. Il rend visite à sa soeur afin d'être un peu plus éclairé sur les sentiments qu'il éprouve à l'endroit de Muguette et de Jeannie. Laura se sent incapable de solutionner le problème de son frère, mais elle lui rappelle que la mort de Violaine l'a ébranlé et que depuis sa disparition il

erre, qu'il n'arrive plus à identifier ses sentiments.

Muguette trouve que sa soeur a de la chance d'être aimée de Frédéric. Elle est triste de réaliser que Patrice refuse toujours de l'épouser, mais elle ne se résigne pas pour autant à rompre avec celui qu'elle aime plus que tout au monde.

Léon-Joseph n'en peut plus, il ne veut plus tolérer les agressions répétées de madame Sylvain, à son égard. Il signale à Geneviève que sa mère doit partir car elle est une entrave à leur bonheur.

Le Clan Beaulieu, sur les ondes de CFER-TV, le mardi 19 mai à 19h30.

Un double événement culturel à la Galerie d'art Le Goéland

Le vendredi 22 mai à vingt heures trente aura lieu à la Galerie d'Art le Goéland le lancement du volume "André Bertounesque" et à cette même occasion aura lieu l'exposition des oeuvres les plus récentes de ce peintre.

Edité par la Maison Alain Stanké dans la collection Peintres Témoins du Québec, ce volume de quatre-vingt-douze pages est écrit par Marina Cheilan. L'auteur a rencontré André Bertounesque. Dans une écriture simple, honnête, pure Madame Cheilan nous

présente l'homme et l'artiste. Les textes s'appuient sur soixante douze photos des oeuvres de Bertounesque réalisées au cours des dernières années. Ainsi les images et l'écrit rendent présents, vrais, identifiables l'homme et l'oeuvre.

Le lancement du volume de Bertounesque sera doublé d'un autre événement fort important: l'exposition de ses oeuvres les plus récentes. André Bertounesque sera présent à la Galerie et sera heureux de rencontrer pour une seconde fois les amis de Rivière-du-Loup et de la région.

International
Peinture Internationale (Canada) Limitée

Jours de valeur

Interlux première qualité latex satiné intérieur

\$ 14.⁹⁹ GAL.

Interlux première qualité latex Mat pour l'extérieur

\$ 15.⁹⁹ GAL.

comparez

Interlux première qualité émail époxyde GRIS POUR PLANCHERS	Interlux première qualité LATEX SEMI-LUSTRE intérieur	Interlux première qualité alkyde semi-lustré intérieur	Interlux première qualité alkyde LUSTRE POUR L'EXTÉRIEUR
\$ 12.⁹⁹ gal.	\$ 17.⁹⁹ gal.	\$ 17.⁹⁹ gal.	\$ 18.⁹⁹ gal.

POUR UN TEMPS LIMITÉ SEULEMENT... **International** Peinture Internationale (Canada) Limitée

ROMUALD TURGEON

& Fils Inc.

280 St-Jean-Baptiste ouest, Rimouski

723-8174

Le Cercle de Mycologie vient de s'élire un conseil d'administration

A la suite de sa dernière assemblée générale annuelle, le Cercle de Mycologie de Rimouski vient de faire connaître les noms des personnes qui composent son nouveau conseil d'administration.

Mme Jocelyne Saucier a été reportée à la présidence pour un second mandat.

Elle sera secondée par M. Jacques D'Amours à la vice-présidence, M. Gilles Béland secrétaire, et M. Louis Landry trésorier. De plus, cinq directeurs ont aussi été élus. Il s'agit de M. Paul Demalsy, M. Jean Goyard, M. Yvon Bouchard, M. Serge Bernard et de M. Pierre Raymond.

Le nouveau conseil s'est rapidement mis à la tâche et déjà plusieurs activités se dérouleront dans les semaines à venir. Ainsi dès le 19 mai débutera un cours de base sur les champignons. Suivra par la suite, une série d'exposés sur différents genres de champignons tel que les morilles, les coprins, les amanites, les bolets... Un cours sur la culture de la pleurote québécoise sera également of-

fert aux membres du cercle. Enfin, un nombre considérable d'excursions sont prévues à chaque fin de semaine. Déjà, le 16 mai prochain, les amateurs de morilles sont invités à se joindre aux membres du comité des sorties pour une excursion aux morilles. Le départ se fera du Cégep de Rimouski à 9h30. Nous invitons donc tous les membres du Cercle à participer en grand nombre

aux différentes activités du Cercle. Bonne cueillette à tous! Pour débiter sa deuxième saison d'activités, le Cercle de Mycologie de Rimouski offre à ses membres, un cours de base sur la mycologie (étude des champignons). Ce cours se déroulera les 19 et 21 mai prochain, de 19h30 à 22h30 au local A-304, du Cégep de Rimouski. Les inscriptions seront

prises par téléphone en composant le numéro: 723-9466. La date limite pour s'inscrire a été fixée au 18 mai inclusivement. Aucun frais d'inscription ne sera demandé aux participants. Seul la carte de membre est exigée. Des cartes seront disponibles les soirs de cours. Le coût de la carte est de 10.00\$. Bienvenue à tous!

Masques anti-fumée douteux

La Direction générale de la prévention des incendies du ministère des Affaires municipales aimerait mettre en garde le public contre trois masques anti-fumée qui seront mis sur le marché ces jours-ci et qui prétendent protéger ceux qui les portent au cours d'un incendie contre la fumée et le gaz toxiques.

Or, ces masques n'ont pas reçu l'approbation d'organismes comme l'ACNOR, le Laboratoire des assureurs du Canada (ULC) ou le National Institute of Occupational Safety and Health des Etats-Unis (NIOSH), et l'Association des directeurs de services d'incendie des banlieues de Montréal croit que leur port représente une fausse sécurité pour leur utilisateur.

Plusieurs faits amènent en effet à douter de l'efficacité de ces appareils au cours d'incendie. Tout d'abord, il s'agit de masques filtrants qui ne peuvent assurer l'apport en oxygène nécessaire à la survie au milieu d'une fumée dense et de gaz toxiques. De plus, aucune donnée n'est disponible quant à la capacité effective du filtre de retenir

les gaz toxiques. Enfin, alors qu'on devrait pouvoir manipuler l'appareil afin de se familiariser avec son usage et de pouvoir l'utiliser facilement en cas d'incendie, il est interdit de le sortir de son emballage hermétique sous peine de le rendre inopérant.

Ces appareils sont le Drager Palat, vendu par la Safety Supply Co. Ltd (environ 80\$), le Scape vendu par la Mine Safety Appliance Co. of Canada Ltd (environ 85\$) et le Smoke Mask, vendu, selon les modèles, à un prix variant de 30\$ à 32\$ par la Wilson and Cousins Co. Ltd.

La Direction générale de la prévention des incendies soutient qu'un produit destiné à assurer la sécurité du public au cours d'un incendie doit pouvoir offrir des garanties quant à son fonctionnement et à ses performances. C'est pourquoi elle recommande de s'abstenir d'acquiescer ces masques anti-fumée ou tout autre qui pourrait être mis sur le marché ultérieurement à moins qu'ils n'aient reçu la certification de l'ACNOR ou du Laboratoire des assureurs du Canada (ULC).

Casseroles

Tout un repas dans le même plat!

de Mireille Beaulieu

Mireille Beaulieu, auteur de nombreux ouvrages de cuisine, dont le très populaire 101 façons de préparer la viande hachée, nous propose dans son douzième livre intitulé Casseroles de faire tout un repas dans un même plat! Les Casseroles vous feront sauver beaucoup de temps. Vous les apprécierez grandement lorsque vous recevrez. Vous n'aurez qu'à les servir au moment opportun, et profiterez de la présence de vos invités sans souci.

Qu'est-ce qu'une casserole? C'est tout un repas cuit et servi dans le même plat. Mireille Beaulieu vous propose une centaine de recettes de casseroles, à base de viande, de volaille, de poisson ou de crustacés, in-

cluant des quiches et des soupes consistantes. Une 'casserole de boeuf à la belge', un 'cassoulet', une 'paella de poulet', une 'ratatouille', une 'quiche suisse', une 'soupe de poisson et de fromage' en sont quelques exemples. Les casseroles sont économiques. Pour la plupart d'entre elles, on peut utiliser les restes, ou des coupes de viandes à prix modiques. Les casseroles sont également faciles à préparer, et on peut les faire à l'avance.

Les Casseroles de Mireille Beaulieu, plus de 100 idées culinaires qui vous faciliteront la tâche!

Publié aux Editions Libre Expression, le livre Casseroles de Mireille Beaulieu

ROI DE LA RADIO

NOUS NE SOMMES PAS RESPONSABLES DES ERREURS TYPOGRAPHIQUES LES PHOTOS ET DESSINS DE CETTE ANNONCE PEUVENT LÉGÈREMENT DIFFÉRER DES MODÈLES EN VENTE

POUR L'AUTO

AUDIOVOX marantz.



L'ENSEMBLE COMPREND:

- Radio d'auto Marantz modèle CAR-310 am-fm stéréo avec 5 touches préprogrammées et lecteur de cassettes à auto injection sans d'un dispositif CMS.
- Amplificateur de puissance stéréo Audiovox modèle AMP-500.
- 2 haut-parleurs pour l'auto Marantz modèle SS-169, 6 po x 9 po, à 2 voies.

\$299⁰⁰

l'ensemble complet

Panasonic

«SÉRIE SUPREME»

VALEUR DE \$479⁹⁵



L'ENSEMBLE COMPREND:

- Auto radio am-fm stéréo à auto inversion, contrôle de bandes aigües séparés pouvant s'adapter aux cassettes normales, chrome ou métal.
- 2 haut-parleurs d'auto Marantz modèle SS-469 à 4 voies, woofer 6 x 9, tweeter 1 1/2 po, super tweeter 1/4 po, 30 watts.

\$399⁹⁰

l'ensemble complet

POUR LA MAISON

Magnétophone à cassette à partir de \$99

PIONEER

QUARTZ

Valeur de \$320



Table tournante Pioneer modèle PL-300 à retour automatique, entraînement direct, au quartz, CARTOUCHE MAGNÉTIQUE AUDIO-TECHNICA MODÈLE AT60 XE INCLUSE.

\$199⁹⁰

ELECTRO-SOUND

64 watts RMS

JVC



BASE EN SUS

Brosse pour nettoyer les disques Valeur de \$19.95

L'ENSEMBLE COMPREND:

- Récepteur stéréo am-fm Electro Sound modèle E.S. 3232 puissance de 32 watts rms par canal.
- Table tournante JVC modèle LA-21, à entraînement par courroie.
- Magnétophone à cassette JVC modèle KD-A11 au métal.
- 2 haut-parleurs Classic 460 à 4 voies, puissance de 60 watts chacun.

\$779⁹⁰

SATISFACTION OU REMBOURSEMENT

TECHNICIENS À VOTRE SERVICE

PRÈS DE 50 MAGASINS AU QUÉBEC

Place Sears
140 St-Barnabé
Rimouski: 724-7866

GRANDS RÉBATES

Des rabais qui font leurs marques!

Les articles annoncés dans ces pages sont en réclame au supermarché de Rimouski seulement jusqu'à la fermeture mardi prochain. Il est possible que certains articles, particulièrement les articles non-alimentaires soient offerts dans un format différent de celui annoncé. Pas de vente aux marchands. Nous nous réservons le droit de limiter les quantités. Si un article en réclame venait à manquer en rayon, demandez un bon de garantie de prix au comptoir d'information.

<p>SUPER-SPECIAL!</p> <p>TOMATES ENTIÈRES ORCHARD KING CANADA DE CHOIX BTE DE 796 mL</p> <p>.68</p>	<p>SUPER-SPECIAL!</p> <p>CIGARETTES MARQUES POPULAIRES CARTOUCHE DE 200</p> <p>FORMAT RÉGULIER 8.88 LA CARTOUCHE</p> <p>FORMAT KING 8.98 LA CARTOUCHE</p>	<p>SUPER-SPECIAL!</p> <p>EAU DE JAVEL STEINBERG BOUT. DE 3.6 LITRES</p> <p>.89</p>	<p>SUPER-SPECIAL!</p> <p>PAPIER HYGIÉNIQUE ÉLÉGANTE COULEURS AU CHOIX PQT DE 8 ROUL.</p> <p>1.99</p>
<p>SUPER-SPECIAL!</p> <p>JUS DE POMMES VITAMINÉ ORCHARD KING DE CHOIX BTE DE 1.36 LITRE</p> <p>.85</p>	<p>SUPER-SPECIAL!</p> <p>CHAMPIGNONS STEINBERG TIGES ET MORCEAUX BTE DE 284 mL</p> <p>.77</p>	<p>SUPER-SPECIAL!</p> <p>PAPIERS- MOUCHOIRS KLEENEX COULEURS AU CHOIX BTE DE 200</p> <p>.85</p>	<p>SUPER-SPECIAL!</p> <p>JUS D'ORANGE PUR CONGELÉ ORCHARD KING CONCENTRÉ, NON-SUCRÉ DE FLORIDE BTE DE 355 mL</p> <p>.88</p>
<p>SUPER-SPECIAL!</p> <p>FROMAGE P'TIT QUÉBEC BLANC 1 LIVRE</p> <p>2.33</p>	<p>SUPER-SPECIAL!</p> <p>ESSUIE-TOUT STEINBERG PQT 2 ROULEAUX</p> <p>1.19</p>	<p>SUPER-SPECIAL!</p> <p>LAIT CONCENTRÉ CRINO BTE DE 385 ML</p> <p>.52</p>	<p>SUPER-SPECIAL!</p> <p>CÉRÉALES CORN FLAKES KELLOGG'S BTE DE 525 g</p> <p>1.09</p>

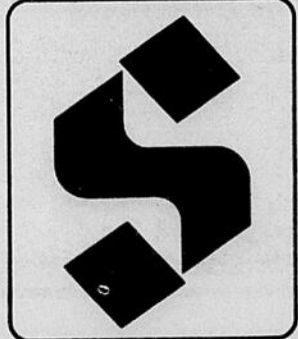

GRIMOUSKI L'IMBATTABLE!

Comparez nos prix, notre choix et notre qualité.
Ils sont uniques aux alentours.

GRIMOUSKI

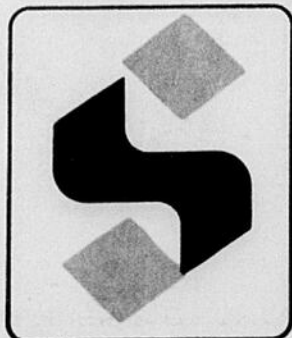

SUPER-SPECIAL!

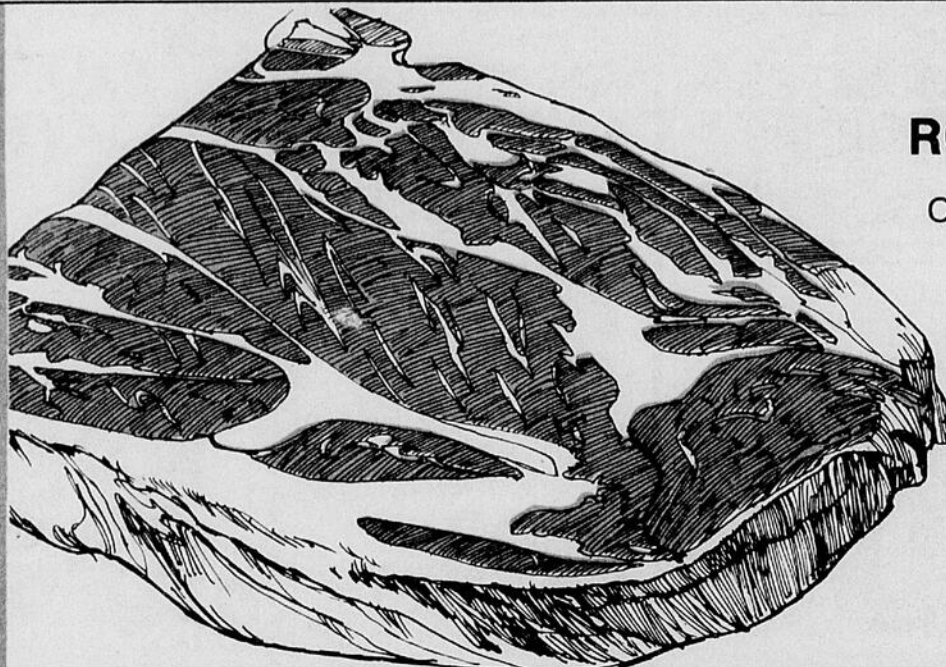

RÔTI DE PALETTE
BOEUF ESTAMPILLÉ
CATÉGORIE CANADA "A"
COUPE ORDINAIRE
LA LB

1.08

SUPER-SPECIAL!



RÔTI DE CÔTES CROISÉES
BOEUF ESTAMPILLÉ
CATÉGORIE CANADA "A"
LA LB

1.58

SUPER-SPECIAL!



PARLONS DU JAMBON. Le meilleur rapport prix et qualité, c'est Grimouski qui vous l'offre. Que vous achetiez un quart ou un demi jambon, la "température de cuisson" est la même. Le jambon est emballé dans un plastique alimentaire et est toujours inclus. NEUL AUTRE SUPERMARCHÉ NE VOUS LE GARANTIT! Ça c'est être de votre côté.

JAMBON PRÊT À MANGER
AVEC OS - ENTIER OU DEMIE
LA LB

1.08

SUPER-SPECIAL!



BOEUF HACHÉ MAIGRE
(PROVENANT DE PARTIES FRAÎCHES SEULEMENT)
LA LB

2.28

SUPER-SPECIAL!



POULET PANÉ, FRIT, SURGÉLÉ
FLAMINGO
CONT. DE 900 g

3.99

SUPER-SPECIAL!

CHARCUTERIE



PASTRAMI, NOIX DE RONDE
HER PAK
LA LB

5.29

SUPER-SPECIAL!



GROSSES BANANES
DÔLE
LA LB

.35

SUPER-SPECIAL!

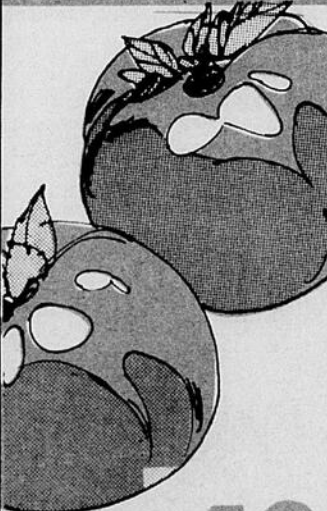

TOMATES DE FLORIDE
PRODUIT DES EU
CANADA NO 1
GROS FORMAT
8 X 6 - LA LB

.49

SUPER-SPECIAL!

CHAMPIGNONS DE CULTURE CANADIENNE
PQT DE 8 OZ

.98

CHOUX DE BRUXELLES
PRODUIT DU MEXIQUE
CANADA NO 1 - LA LB

.69

SUPER-SPECIAL!



**EAU DE JAVEL
JAVEX
BOUT. DE 3.6 LITRES**

1.09



**Le 3 juin:
Recensement
Soyez du nombre**

**Qualité,
choix
et service
...Toujours
au meilleur prix!**

C'est congé lundi prochain! Cependant, tous nos supermarchés seront ouverts pour vous permettre de mieux profiter de tous nos super-séconds.

Les articles annoncés dans ces pages sont en réclame au supermarché de Rimouski seulement jusqu'à la fermeture mardi prochain. Il est possible que certains articles, particulièrement les articles non-alimentaires soient offerts dans un format différent de celui annoncé. Pas de vente aux marchands. Nous nous réservons le droit de limiter les quantités. Si un article en réclame venait à manquer en rayon demandez un bon de garantie de prix au comptoir d'information.

SUPER-SPECIAL!



**MAYONNAISE
KRAFT
POT DE 500 mL**

.99

SUPER-SPECIAL!



**MARGARINE
MOLLE
GOLDEN GIRL
CONT. DE 454 g**

.59

SUPER-SPECIAL!



**PRÉPARATION
À GÂTEAU
STEINBERG
SAVEUR AU CHOIX
BTE DE 539 g**

.78

SUPER-SPECIAL!



**HUILE DE MAÏS
MAZOLA
BOUT. DE 1 LITRE**

1.77

SUPER-SPECIAL!



**PAPIERS-
MOUCHOIRS
CORONET
BTE DE 120**

.55

SUPER-SPECIAL!



**COUCHES
PREMIERS PAS
PAMPERS
BTE DE 24**

3.99

SUPER-SPECIAL!



**PÂTES
CORDON BLEU
PÂTE DE FOIE
TOMATES-BACON, PORC-VEAU-
POULET, JAMBON-VEAU-
BACON-LANGUE OU PÂTE
DE VIANDES - BTE DE 86 g**

.33

SUPER-SPECIAL!

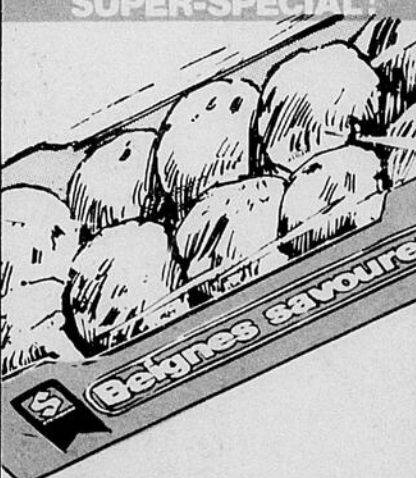

**BEIGNES
CHOCOBOULES
STEINBERG
POT DE 10**

.69

SUPER-SPECIAL!



**GANTS DE
CAOUTCHOUC
STEINBERG
PETITS, MOYENS OU
GRANDS - LA PAIRE**

.88

SUPER-SPECIAL!



**RASOIRS
JETABLES BIC
POT DE 5**

.66

LE TIGRE GÉANT DIT:

ÉPARGNEZ

DURANT NOTRE SPECTACULAIRE
VENTE DE MAI.
SE TERMINANT LE 16 MAI 1981.



TIGRE
GÉANT

**CHANDAILS
EN COTON OUATÉ**

Pour hommes



Prix rég.
\$12.97

9.

THÉIÈRES

4 tasses



Prix rég.
\$2.99

1.97

SOULIERS DE COURSE

Pour hommes



Prix rég. \$14.88

9.88

JEANS POUR HOMMES



Prix rég.
\$12.97

9.

**ASSORTIMENT DE
COUTELLERIE**



4 pour

1.

SANDALES POPSICLE

Pour dames - Prix rég. \$3.97



2.96

CHANDAILS

En coton ouaté
Pour garçons
8-16 ans.



Prix rég. \$7.97

6.

CHANDAILS EN "T"

Pour dames



Prix rég.
\$3.99

3.

**ASSORTIMENT
DE PLASTIQUE**

Pour la maison

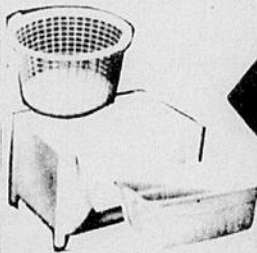

1.

JEANS

Pour garçons
Avec ou sans motif
Prix rég. \$12.97



9.

JEANS

Avec ou sans
motif sur poche arrière
2 à 6 X
Prix rég. \$3.97 et \$4.97



3.

COUPONS OBLIGATOIRES SEULEMENT POUR CES 4 SPÉCIAUX CI-BAS ILLUSTRÉS.

Avec ce coupon seulement



TIDE
3 litres

1.99

Limite 1 par client + coupon
aux 150 premiers clients

Avec ce coupon seulement



**"KLEENEX
BOUTIQUE"**
Essuie-tout

.99

Limite 1 par client + coupon

Avec ce coupon seulement



WIZARD
Désodorisant
en aérosol
16 oz

.49

Limite 1 par client + coupon

Avec ce coupon seulement



"SUNLIGHT"
Liquide à vaisselle
1 litre

1.29

Nous nous réservons le droit de limiter les quantités. Toutes les descriptions de produits utilisés dans cette annonce sont basées sur les représentations des fabricants. Avis important au sujet des prix de liste: les prix de liste utilisés dans cette annonce sont fournis par le fabricant ou l'importateur ou sont publiés dans le catalogue d'un concurrent. Giant Tiger (Tigre Géant) et le symbole du Tigre Géant sont des marques déposées. © 1981 Canada de Giant Tiger Stores.



86, ST-GERMAIN OUEST, RIMOUSKI
CHARGEX ET MISES DE CÔTÉ ACCEPTÉES.

