Le Japon, nouvelle expérience pour Anke van Ginhoven

ARTS DÉCORATIFS

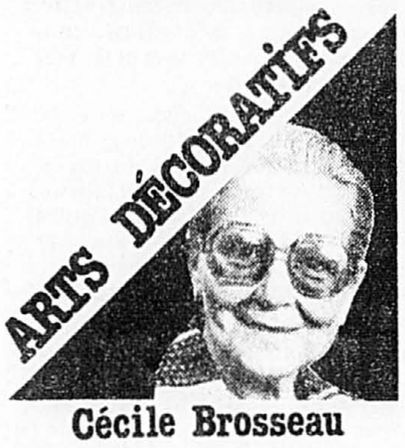

Cécile Brosseau

■ Céramiste, lissière et sculpteur, Anke van Ginhoven a prouvé à travers des expositions une maîtrise inconstestée dans ces différentes disciplines. Plus récemment Anke a découvert le plaisir de manipuler le papier comme moyen d'expression. Comme elle ne fait jamais les choses à moitié, elle a décidé d'aller se documenter aux sources mêmes de cet art pratiqué depuis plus de mille ans au Japon.

L'aventure a commencé par des démarches auprès du consulat japonais à Montréal où elle a obtenu cinq adresses. «Les mois passaient et je ne recevais pas de réponse aux lettres envoyées, raconte Anke. Mais il y avait une bonne raison à cela, poursuit-elle en riant, personne là-bas, dans les patelins où je souhaitais aller étudier, ne connaissait l'anglais ou le français. Je dois beaucoup à la délégation du Québec à Tokyo, qui a établi les contacts pour moi et a mis une interprète à ma disposition. M. Pierre Forcier des Affaires intergouvernementales à Québec et M. Gilles Pomerleau à Tokyo, méritent un merci spécial pour m'avoir facilité les choses qui n'étaient pas simples puisque je tenais à explorer les techniques artisanales de fabrication de papier, de ce papier absolument exempt de produits chimiques et façonné entièrement à la main par des familles de paysans - artisans.»

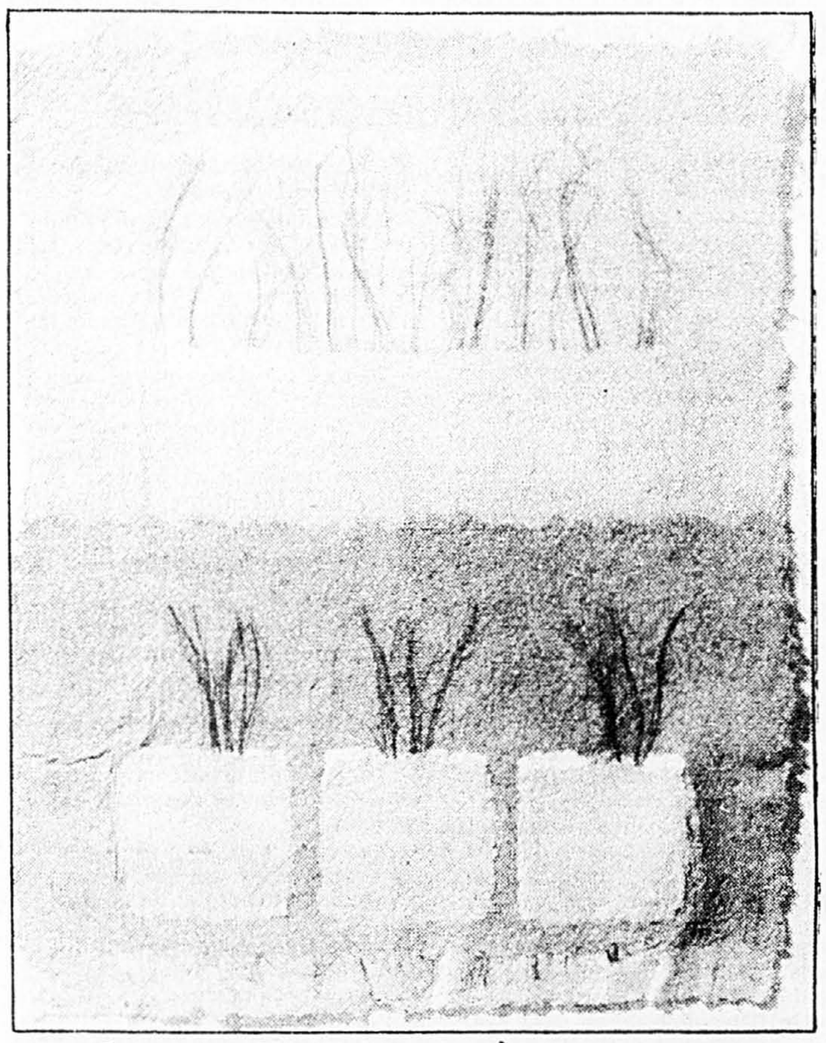

Une des oeuvres de la récente exposition de Mme van Ginhoven qui avait lieu à l'Université de Sherbrooke. L'artiste marie ici lin et papier entièrement fabriqué à la main.

Un merveilleux dépaysement

Les mots manquent à Anke van Ginhoven pour décrire le merveilleux dépaysement qu'elle a éprouvé là-bas particulièrement quand elle s'est retrouvée devant et dans le temple d'Oonoto, à Ayabe, village où elle a séjourné plusieurs semaines. Mais quand il s'agit d'expliquer la méthode de travail des artisans niipons avec lesquels elle a travaillé, Anke devient volubile.

«J'ai pétri, comme tout le monde, l'écorce de kozo avec mes pieds. Le kozo est un petit arbuste.

On le coupe à l'automne. Soumis ensuite à la vapeur, l'écorce est prélevée à l'aide d'un couteau et liée en paquets. C'est cette écorce achetée à la coopérative qui sera piétinée dans l'eau de la petite rivière afin de ne garder que l'intérieur de l'écorce avant qu'elle soit bouillie, lavée et relavée, pour être transformée en pâte.»

La pulpe est ensuite débarrassée de toute impureté et soumise à l'opération raclage qui consiste à étendre la pâte mêlée à un produit tiré de racines de plantes sur des écrans de bambou. La finesse du papier sera déterminée par la finesse de l'écran. Le séchage se fait à l'extérieur, au grand air.

Mme van Ginhoven considère qu'il y a de multiples différences entre les techniques orientales et les techniques occidentales. «Par exemple, le fait que dans la technique japonaise les fibres soient croisées, le papier est beaucoup plus fort, beaucoup plus résistant.»

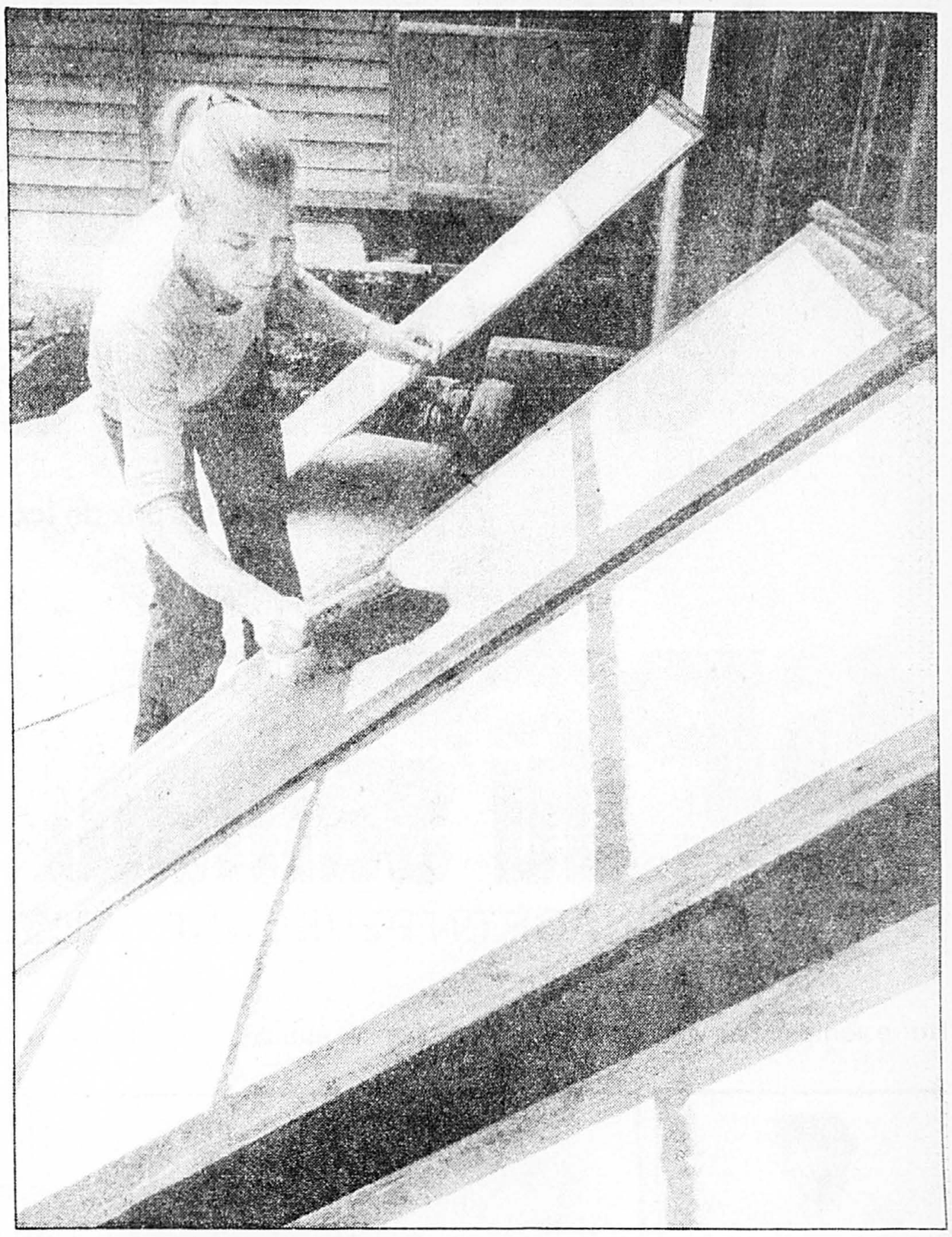

Anke van Ginhoven en plein travail d'apprentissage pratique dans le petit village d'artisans japonais où elle a séjourné pendant plusieurs semaines. Cette technique plus que millénaire demande une bonne forme physique puisqu'elle comporte plusieurs opérations dont l'étendage et le brossage qui se font en plein air et au soleil de préférence.

photo Kyoto Press

Ce papier fabriqué en famille selon la tradition japonaise est souvent utilisé dans les musées pour restaurer certaines gravures ou pour des éditions très spécialisées.

Dans une exposition qui avait lieu récemment à l'Université de Sherbrooke, Anke van Ginhoven a mis en pratique la technique qu'elle a étudiée de façon très pratique dans ce petit village d'artisans japonais. Sous le titre très simple de «Les Champs», elle a présenté une douzaine de travaux où elle a marié le lin, la laine et le papier, ce dernier entièrement fabriqué à la main à partir de produits des champs (quenouilles, pétales de fleurs, etc.).

Rappelons que Anke van Ginhoven est née en Hollande où elle a étudié au Museum School d'Amsterdam. Elle détient un baccalauréat spécialisé en sculpture de l'Université du Québec à Montréal et a tenu d'innombrables expositions tant au Québec qu'en Ontario avant d'effectuer ce stage de perfectionnement au Japon.

Le souvenir impérissable du début de l'âge de l'électricité... des abat-jour en verre d'une riche simplicité. La monture en laiton massif, allie des finis laiton antique et laiton poli.

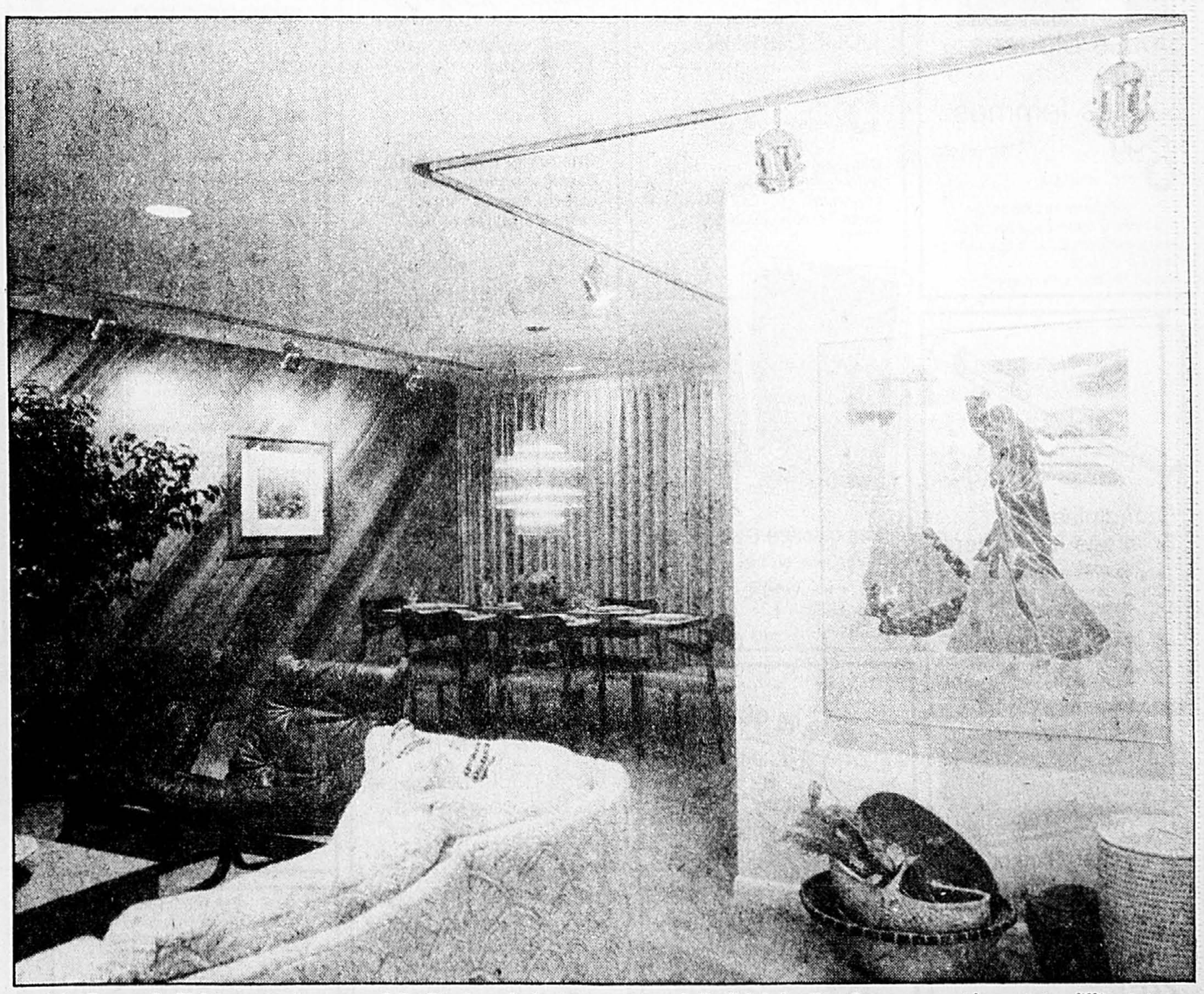

Le choix d'appareils d'éclairage est très personnel. Il reflète le mode de vie de chacun tout autant que les meubles et les accessoires qui les accompagnent. Cependant, il faut accorder la même importance à la coordination du genre d'appareils d'éclairage et du décor qu'à celle du genre d'éclairage et de l'utilité de la pièce. Comme on peut le constater, différents types d'éclairage peuvent être combinés. Sont représentés ici: éclairage incandescent encastré, éclairage sur rail et chandelier.

Vivre en lumière

■ L'un des plus importants manufacturiers canadiens d'appareils d'éclairage, vient de créer un précédent en publiant un catalogue qui servira à la fois de guide et de répertoire. En effet, pour la première fois au Canada, il sera donc possible de trouver réunis dans un seul et même document une série de conseils pratiques à l'achat des luminaires et des suggestions indispensables afin de tirer meilleur profit des systèmes d'éclairage.

Ce guide de référence conçu par Lightolier Canada offre non seulement des idées sur la façon d'accentuer le décor des pièces et de créer certaines ambiances, mais de plus, explique comment se servir d'un système d'éclairage afin d'économiser l'énergie et d'obtenir une lumière adéquate au confort visuel.

Le nouveau catalogue répond tout aussi bien aux besoins des consommateurs avertis qu'à ceux des professionnels soucieux de l'excellente qualité qu'un système d'éclairage doit offrir. Le format professionnel de ce nouveau guide saura satisfaire aux exigences des architectes, des décorateurs et des ingénieurs. C'est l'instrument essentiel à l'exploitation de l'espace visuel de façon harmonieuse et fonctionnelle. De plus, il deviendra l'outil de vente indispensable pour les distributeurs consciencieux du service à la clientèle.

Le catalogue «Vivre en lumière» décrit tout autant les systèmes intérieurs et extérieurs de type résidentiel et commercial. Le contenu de ses 132 pages présente plus de 1,000 produits d'éclairage, seize pages de suggestions d'utilisation sur les luminaires décoratifs, les encastrés et l'éclairage sur rail et enfin, les derniers modèles des années 80, incluant les modèles décoratifs fluorescents à faible consommation d'énergie.

Depuis sa fondation il y a dix-sept ans, Lightolier Canada n'a jamais cessé d'apporter de nouveaux concepts en matière d'éclairage. On peut se procurer un exemplaire du catalogue Lightolier, en faisant parvenir la somme de $3 à l'adresse suivante: Lightolier Canada Inc., «Vivre en lumière», 3015, rue Louis A. Amos, Lachine, Québec, H8T 1C4.

Vente d'entrepôt

et bas prix de tous les jours

SPÉCIAUX du samedi

MAGASINAGE EN PERSONNE SEULEMENT

Notre vente est en vigueur le 9 janvier ou jusqu'à épuisement de la marchandise

Jolies blouses pour jeunes femmes

6.99 ch. Val. $15.

Deux élégants modèles de blouses disponibles en couleurs assorties dans les tailles 7-8 à 11-12.

Rayon 19, Jeune Boutique

Assortiment d'ensembles bonnets et foulards pour dames

5.99 l'ens. Ord. $9. à $13.

Choix de plusieurs modèles dans les tons unis ou imprimés.

Rayon 88, acce-soires pour dames

Sélection de cardigans pour dames

9.99 ch.

Chauds et confortables cardigans pour dames, offerts dans un assortiment de tailles et couleurs.

Rayon 07, vêtements sport pour dames

Liquidation de montres phasar pour elle et lui

19.99 à 49.99 ch.

Ord. 29.99 à 89.99

Montres fiables alliant style et précision!Similaires à l'illustration.

Rayon 04, bijoux

Economisez $3. Eclairage fluorescent

Tube fluorescent blanc 15W inclus. Base en plastique. 23-1/2''. 34R 035 080.

14.98 ch. Ord. 17.98

Rayon 34, lampes

Radio-réveil à bon prix!

Radio-réveil AM/FM à affichage 0.6'' par DEL. Réveil en musique ou par avertisseur à cycle 24 heures. No 10864.

24.97 ch. Ord. 34.98

Rayon 57, Stéréos

Bas-culottes Sears

Beige miel ou brun.

3 paires 1.49

Rayon 75, bas pour dames

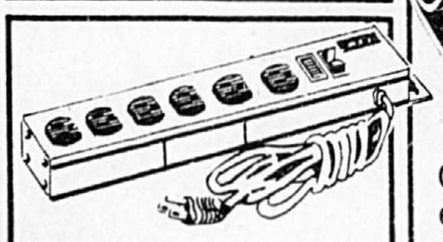

Plaquette à 6 prises

Avec interrupteur de circuit incorporé. 115 volts, 15 A. Approuvé par l'ACNOR. 09R 048 084

18.99 ch. Ord. 25.98

Rayon 09, quincaillerie

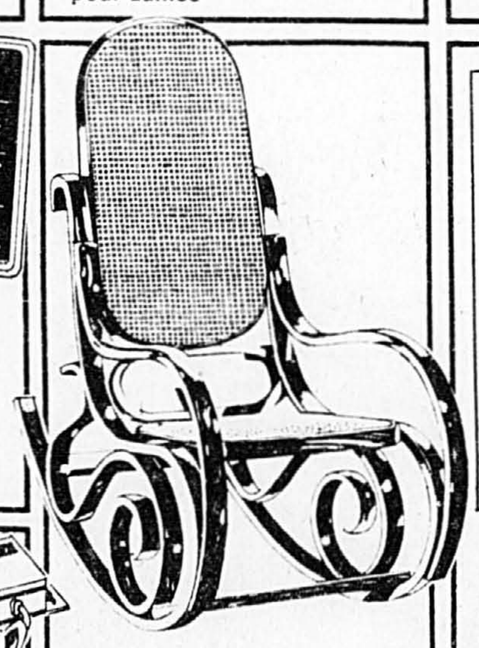

Confortable berceuse en bois courbé

69.98 ch.

Berceuse classique à monture en bois dur de forme gracieuse. Beau fini noyer. Facile à assembler. 017 444 030 DL.

Rayon 01, meubles

Calculatrice Sears 2000

Affichage 8 chiffres à cristaux liquides. Mémoire totalisatrice 4 touches. Touche % automatique pour escompte. Etui No 41540. Similaire à l'illustration

9.99 ch. Ord. 14.99

Rayon 03, équipement photo

Poêle au fini non-adhésif

Poêle SilverStone en aluminium poli épais pour une chaleur bien répartie. Intérieur durable, facile à nettoyer. Poignée isolante. Extérieur au fini émaillé de ton amande. 25.4 cm (10''). No 10418

9.99 ch. Ord. 18.99

Rayon 11, accessoires maison/cuisine

Les mentions 'Reg.' ou 'était' de Simpsons-Sears Limitée se rapportent à des prix Sears. Heures d'ouverture: 9h30 à 17h30 du lundi au mercredi, de 9h30 à 21h le jeudi et le vendredi; de 9h à 17h le samedi. **Ville St-Laurent**, Place Vertu; **Brossard**, Mail Champlain; **Anjou**, Galeries d'Anjou; **St-Jérôme**, Carrefour du Nord; **St-Jean**, Carrefour Richelieu. Copyright Canada, 1980, Simpsons-Sears Limitée.

MAGASINAGE EN PERSONNE SEULEMENT

Sears

vous en avez pour votre argent...et plus

VIVRE AUJOURD'HUI

Des desserts au sucre artificiel

■ TORONTO (PC) — Même si vous ne pouvez pas avoir de gâteaux «améliorés» à l'aspartame, ce nouveau substitut du sucre qui vient de recevoir l'approbation du gouvernement fédéral vous permet de préparer maints desserts agréables.

Au cours d'une conférence de presse, un porte-parole de G.D. Searle and Co. of Canada, le fabricant d'Équal, nom industriel de l'aspartame, a précisé que l'on pouvait utiliser ce produit pour sucrer les breuvages chauds et froids, les céréales, les fruits et d'autres aliments qui demandent habituellement du sucre.

Toutefois, nous prévient la compagnie, Equal n'est aucunement efficace dans les aliments soumis à des hautes températures ou demeurant longtemps à la chaleur, parce qu'aspartame ne fournit pas l'essentiel ou les éléments fondamentaux nécessaires à la majorité des aliments cuits. Il ne sert donc à rien de l'essayer dans la cuisson des gâteaux, des muffins ou du pain.

On peut toutefois l'utiliser pour un nombre infini d'autres desserts.

Aspartame est le seul additif du genre disponible au Canada. Les autres substituts du sucre à base de cyclamates et de saccharine ont été classés comme risqués, parce que pouvant nuire à la santé.

Approbation a été donnée d'utiliser le nouveau sucre artificiel dans les eaux gazeuses, d'autres breuvages et les boissons à mélange, les céréales, les desserts et les garnitures, la gomme à mâcher et les produits devant donner une bonne haleine.

M. Anthony O'Conner, de G.D. Searle, a noté que le goût était quasi identique à celui du sucre. Au cours de tests, des spécialistes n'ont pu faire la différence entre les aliments contenant du sucre et ceux contenant du Nutrasweet, principal ingrédient d'Équal.

Le gouvernement avait donné son approbation à l'usage de l'aspartame au mois d'août. Certains chercheurs s'étaient opposés, parce qu'une étude américaine avait démontré au cours d'essais sur des animaux que ce produit artificiel pouvait entraîner des lésions au cerveau.

L'aspirine améliorerait la longévité masculine

■ WASHINGTON (AFP) — L'aspirine pourrait diminuer l'écart de longévité entre les sexes en réduisant chez les hommes les risques de crise cardiaque, estime une physiologiste américaine.

L'aspirine, a déclaré le Dr Estelle Ramey devant l'Association américaine pour le progrès scientifique, réunie cette semaine à Washington, ralentit la coagulation du sang, plus fréquente chez les hommes que chez les femmes et à l'origine d'une bonne partie des attaques cardiaques qui déciment la gent masculine.

Le Dr Ramey, chercheur à l'université de Georgetown (dans la capitale fédérale), attribue la disposition à la coagulation sanguine à l'action d'une hormone mâle, la testostérone.

Tout en précisant que les composants les plus utiles de l'aspirine n'ont pas encore été isolés, la physiologiste invite les hommes à prendre un comprimé par jour, ce qui « peu les aider sans leur nuire ».

Décès de la doyenne britannique

■ LONDRES (AFP) — La doyenne des Britanniques, Miss Jeanetta Thomas, est morte cette semaine au pays de Galles, un mois après avoir fêté ses 112 ans, a-t-on appris hier.

Miss Thomas avait attribué sa longévité au fait qu'elle ne fumait pas, ne buvait pas et ne s'était jamais mariée.

Née à Llantrisant (pays de Galles) le 2 décembre 1869, année de l'ouverture du canal de Suez, la vieille dame avait travaillé jusqu'à l'âge de 98 ans dans son magasin de lingerie. Jusqu'à l'âge de 110 ans, elle lisait son journal tous les matins et dessinait des modèles.

Les femmes se défoulent en Grèce

■ SALONIQUE (AFP) — Les femmes vont s'emparer du pouvoir pour une seule journée, dans plusieurs villages de la Grèce du nord. À Monoklissia, Nea Petra, Terpyllou, Proti, Nea Kessani et Xylagani, les femmes mariées remplaceront leurs époux dans toutes leurs fonctions habituelles, et ces derniers s'occuperont des enfants et de la maison.

Les femmes organiseront des surveillances pour les empêcher de sortir de la maison si l'envie leur en venait.

Seul le pope échappera à cette loi et remplira ses fontions, en raison du caractère religieux de cette tradition qui remonte à des temps immémoriaux.

LE CENTRE DE GESTION POUR FEMMES

Nous sommes des spécialistes en gestion et en affaires qui connaissons bien les défis que les femmes doivent relever dans le milieu des affaires.

La femme et le monde financier

À la portée de la femme qui désire acquérir de solides connaissances en finances. La femme et le monde financier, structuré par Ginette Desormeaux, spécialiste en finances, abordera en 10 semaines les thèmes suivants: budget, placements, fiscalité, inflation et autres.

Ginette Désormeaux est représentante chez Greenshields Inc.

Choix de cours débutant la semaine du 11 janvier

Inscrivez-vous dès aujourd'hui!

Utilisez votre Visa ou Master Charge.

YWCA · 1355 ouest Dorchester · 866·9941

POURQUOI CHOISIR DE MAIGRIR avec KILOCONTROL™

Professionnels de la Santé; Spécialistes de l'Amaigrissement et du Maintien!

1. Plus qu'un simple plan d'amaigrissement, puisque vous MAIGRISSEZ DANS LE PLAISIR DE BIEN VOUS NOURRIR.
2. Vous bénéficiez de DIÈTES PERSONNALISÉES, établies en fonction des besoins réels de votre organisme. Ces diètes, toutes à base d'aliments sains et naturels, changent périodiquement pour s'adapter aux différents stages de votre programme d'Amaigrissement.
3. Quel que soit le nombre de livres que vous avez à perdre, vous maigrissez efficacement, rapidement, UNE FOIS POUR TOUTES, sans avoir à absorber des substituts alimentaires (protéines ou autres) qui vous privent de la saveur naturelle de vos aliments.
4. Vous êtes suivi tout au long de votre programme par la même professionnelle, ce qui est très important pour établir le climat de confiance nécessaire à une réussite certaine.
5. Une méthode scientifique reconnue et recommandée par les Médecins du Québec et les spécialistes de la Nutrition et de la Santé.
6. Vous maintenez votre «NOUVEAU POIDS» en développant une nouvelle mentalité alimentaire.
7. Aucun contrat à signer, aucun montant fixé d'avance, seulement des prix raisonnables pour vous permettre de suivre des traitements professionnels.
8. Vous profitez d'une SÉANCE D'INFORMATION GRATUITE pendant laquelle une professionnelle répond à toutes vos questions dans une atmosphère de détente et de confiance où vous découvrirez vous-même nos autres avantages...

TRAITEMENTS INDIVIDUELS ET DE GROUPES

Montréal : (514) 526-0833, 816 est, rue Sherbrooke
Brossard : (514) 676-0190, 6955, boul. Taschereau, suite 201
St-Jean : (514) 346-4489, 230, rue Longueuil

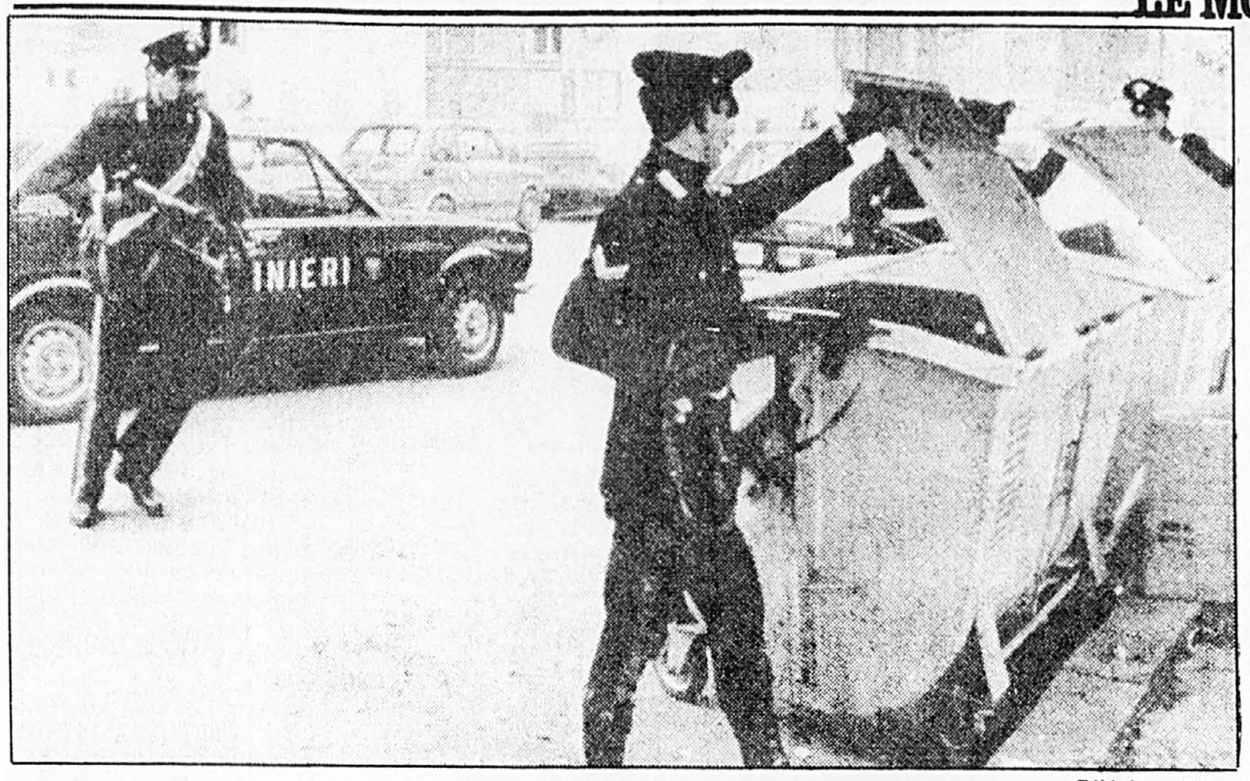

Téléphoto UPI

Même si la police ne croit pas aux coups de téléphone selon lesquels le général Dozier a été exécuté, les recherches se poursuivent intensément dans le nord de l'Italie, les poubelles n'étant pas oubliées.

L'affaire Dozier risque de durer longtemps encore

d'après AFP, Reuter, UPI, AP

■ Les Brigades rouges ont une nouvelle fois réussi à tenir l'Italie en haleine pendant de longues heures, en faisant croire à l'exécution du général américain James Lee Dozier. Et comme le porte à croire une déclaration d'un porte-parole de l'OTAN, l'affaire Dozier risque de durer longtemps encore.

Après avoir lu le troisième communiqué des BR, présenté comme une transcription d'un interrogatoire de l'officier américain, le colonel Dalcheggio, de l'OTAN, estimait que l'organisation clandestine avait décidé de faire traîner l'affaire en longueur, comme lors de l'enlèvement d'Aldo Moro. L'ancien président du conseil italien, enlevé en 1978, fut tué par ses ravisseurs après 55 jours de détention. D'ailleurs, on avait annoncé l'exécution du dirigeant démocrate-chrétien bien avant qu'il ne soit réellement assassiné.

Selon les observateurs, l'interrogatoire diffusé avec le communiqué numéro 3 trouvé mercredi soir fait apparaître un homme calme et presque étonné d'être l'otage des terroristes italiens. À la question de ses geôliers lui demandant s'il sait pourquoi il a été capturé le 17 décembre, le général Dozier répond: «Non, je ne comprends pas». Le général se défend également d'être «complice» du projet américain de «domination et de guerre».

Le colonel Dalcheggio souligne que l'authenticité de ce troisième communiqué est presque certaine, car il contient des détails biographiques sur le général que seul celui-ci aurait pu connaître. L'OTAN refuse, par contre, de commenter les divers éléments de l'interrogatoire du militaire.

Par ailleurs, le journal Il Messaggero, le plus important de la capitale, affirmait hier que la rançon de $2 millions offerte par les amis du général américain pourrait avoir déjà été versée. La police a refusé de commenter cette assertion.

Toute la journée hier, policiers et carabiniers ont passé au crible un secteur compris entre Popoli et Bussi, à une cinquantaine de kilomètres au nord de Pescare, sur la côte adriatique. Selon quatre appels téléphoniques parvenus à des organes de presse à Rome et à Milan, le général aurait été exécuté et son corps abandonné dans cette région. Les recherches sont cependant restées vaines.

Les Brigades rouges entendent, de toute évidence, profiter au maximum de l'émotion suscitée par cette affaire. Ainsi s'explique cette mise en scène orchestrée de manière rigoureuse, avec diffusion simultanée de communiqués dans plusieurs villes, ce qui suppose une étroite coordination entre leurs différentes colonnes.

MÊME DÉCAPITÉ

Solidarité bloque toute normalisation

d'après AFP, Reuter

■ L'un des dirigeants de Solidarité, entré dans la clandestinité, a invité les ouvriers polonais à se préparer en secret à la grève générale alors que procès sommaires et purges se poursuivent dans le pays. Selon des informations parvenues à Vienne, M. Zbigniew Janas, chef de la section du syndicat indépendant à l'usine de tracteurs Ursus, près de Varsovie, a diffusé un bulletin invitant les ouvriers à constituer des comités secrets afin de préparer une grève générale.

Dans un autre bulletin clandestin, M. Wladyslaw Frsyniuk, l'un des 18 membres du praesidium du syndicat, écrit que Solidarité est loin d'avoir disparu et, comme M. Janas, demande aux ouvriers de n'opposer aucune résistance violente à la loi martiale.

Dans une dépêche censurée par les autorités, Brian Mooney, correspondant de Reuter à Varsovie, écrit que les procès sommaires, la propagande officielle et les contrôles de police continuent à dominer la vie quotidienne des Polonais. Le correspondant précise avoir subi cinq contrôles d'identité en une heure et demie sur une distance de moins de deux kilomètres, mercredi soir dans la capitale.

La télévision polonaise a annoncé que 424 personnes étaient passées devant les tribunaux d'exception depuis l'instauration de la loi martiale, le 13 décembre dernier. L'agence PAP et les autres médias officiels ont poursuivi leur campagne contre Solidarité étudiante, dissous mardi. L'agence précise que «des proclamations et des déclarations sont encore publiées, des tracts truffés de fausses nouvelles sont encore distribués». «Zolnierz Wolnosci», quotidien des forces armées, reproche à Solidarité les «nombreuses et meurtrières grèves», des 16 derniers mois et écrit qu'à l'avenir les organisations syndicales seraient moins indépendantes.

Selon les informations venues de Vienne, d'autres responsables de Solidarité ont pris le maquis. Les principaux responsables du syndicat, selon ces informations, sont emprisonnés à Bialoleka, près de Varsovie.

Selon d'autres informations parvenues en Occident, la presse continue d'être la cible de purges extensives tandis que les écoles de Varsovie sont placées sous la haute surveillance des militaires. Les journalistes sont convoqués individuellement devant des comités qui les interrogent sur leurs opinions politiques. Selon certains de ces journalistes, tout paraissait joué d'avance avant leur comparution. Des milliers de leurs collègues ont reçu leur congé depuis la proclamation de la loi martiale. Seuls quatre journaux sont autorisés à paraître à Varsovie.

Réduit à l'état de fantôme, avec toute sa direction internée ou plongée dans la clandestinité, Solidarité ne semble plus en mesure de jamais réaliser l'ambitieux programme qu'il s'était fixé il y a trois mois exactement, à l'issue de son premier congrès.

Pourtant, malgré le coup terrible qui lui a été porté par la proclamation de l'état de siège et les efforts constants déployés depuis par le pouvoir, le syndicat reste un obstacle apparemment infranchissable à toute normalisation réelle en Pologne, estiment les observateurs.

Les missiles de croisière gênent Moscou

d'après Reuter

■ **La Pravda a lancé hier un appel aux États-Unis en vue de la conclusion par Moscou et Washington d'un accord interdisant les missiles de croisière, que l'organe du parti communiste soviétique qualifie de facteurs déstabilisants pour la sécurité internationale.**

Selon la Vravda, la limitation du dévploiement de ces missiles constituera un objectif prioritaire pour le Kremlin dès que Washington sera prêt à reprendre avec Moscou les négociations sur la limitation des armes stratégiques.

Les missiles de croisière, pour lesquels les Américains disposent d'une avance technologique sur les Soviétiques, sont des engins permettant de diriger avec une très grande précision des bombes nucléaires et conventionnelles sur des objectifs situés à une distance allant jusqu'à 3,000 kilomètres.

Varsovie doit trouver d'urgence $10 milliards

d'après Reuter

■ La Pologne a fourni à ses créanciers occidentaux un tableau très sombre de sa situation financière et des perspectives de remboursement de ses dettes, a-t-on appris hier à Bruxelles dans les milieux bancaires européens.

Varsovie a transmis secrètement en novembre à ses principaux créanciers occidentaux des documents prouvant qu'il devait trouver 10,1 milliards de dollars pour rembourser ses dettes sur la seule année 1982, alors que ses réserves d'or et de devises étaient inférieures à 230 millions de dollars à la fin septembre, ajoute-t-on de même source.

Les conséquences d'une éventuelle faillite financière totale de la Pologne ont été examinées hier à Londres par un groupe de banquiers. Cette réunion n'a été suivie d'aucun communiqué. Selon ces documents polonais, la somme de 10,1 milliards de dollars concerne le remboursement de prêts et d'intérêts arrivant à échéance cette année, en supposant que les banques occidentales acceptent de rééchelonner une grande partie des dettes polonaises de 1981.

Le gouvernement polonais doit encore régler de 450 à 500 millions de dollars à valoir sur les intérêts des 2,4 milliards de dollars de dettes venues à échéance l'an passé, et qui lui ont été réclamés par 501 banques occidentales et japonaises préalablement à tout accord de nouveau report.

De source proche des banques, on indique que les fluctuations des devises ont élevé depuis cette somme à environ 27 milliards de dollars. 16 milliards de dollars sont dus aux banques et le reste, soit 11 milliards de dollars, doit être remboursé aux gouvernements.

Pour la seule année 1982, Varsovie devra régler aux banques une somme de 6,7 milliards de dollars, soit 300 millions de dollars de plus que l'an passé. Les documents montrent également que la Pologne cherche à obtenir le report du remboursement de la totalité de sa dette envers les banques non garantie par des gouvernements qui vient à échéance cette année, soit 2,1 milliards de dollars, ainsi que 90 pour cent des dettes garanties, soit 1,5 milliard de dollars supplémentaires.

Jean-Paul II appelle une solution «juste» au problème palestinien

d'après AFP, Reuter, AP

■ **Le pape Jean-Paul II a reçu hier en audience Yitzhak Shamir, le ministre israélien des Affaires extérieures, mais il semble que les deux hommes n'aient pu s'entendre sur le statut de Jérusalem, qu'Israël considère comme sa capitale «indivisée et éternelle».**

M. Shamir, qui s'exprimait en polonais avec le pape, a déclaré qu'il avait été reçu «avec amitié et une certaine chaleur» par Jean-Paul II.

M. Shamir a exprimé l'espoir que le pontife se rendra en visite en Israël et que le Vatican accordera à son pays la reconnaissance diplomatique.

Le pape a déclaré au ministre qu'une solution «juste» au problème palestinien, tout en tenant compte des besoins de sécurité de l'État juif, était vitale au Moyen-Orient.

Par ailleurs, les négociations sur l'autonomie palestinienne, qui devaient reprendre dimanche au Caire au niveau des experts, jusqu'à la semaine prochaine, en raison de l'impossibilité d'en arriver à un compromis sur une résolution condamnant Israël.

Le secrétaire d'État américain, Alexander Haig, prolongera de 24 heures la visite qu'il devait faire du 12 au 14 janvier prochains au Proche-Orient. M. Haig doit se rendre en Égypte et en Israël pour discuter des négociations sur l'autonomie palestinienne.

À Beyrouth-ouest, les affrontements qui ont mis aux prises des miliciens du mouvement chiite Amal et des organisations du mouvement national libanais (gauche), faisant 8 morts et 35 blessés, ont diminué d'intensité. Une forte présence armée est toujours enregistrée dans la zone des affrontements.

Paris vendra des armes au Nicaragua

d'après AP, AFP

■ La France a signé une entente avec le Nicaragua en vue de la fourniture d'armes «non offensives» à Managua pour une somme d'environ $20 millions.

L'hebdomadaire L'Express précise dans sa dernière édition que ces livraisons porteront sur deux patrouilleurs, deux hélicoptères Alouette 3, quelques dizaines de camions, ajoutant que la France assurera la formation de marins et d'aviateurs, se réservant ainsi la possibilité d'une coopération plus large.

Une clause de «non-exportation» a été prévue dans le contrat, afin, estime-t-on à Paris, d'éviter que les Etats-Unis puissent accuser la France d'approvisionner secrètement le maquis du Salvador.

A Washington, le secrétariat d'Etat s'est catégoriquement refusé à commenter la décision de la France. Le porte-parole Dean Fischer n'a pas voulu révéler si le gouvernement français avait informé Washington de la signature de ce contrat en décembre.

Au ministère français des Relations extérieures, un fonctionnaire a expliqué que ce contrat était en conformité avec la politique de la France de ne pas laisser le Nicaragua et les autres pays du Tiers monde dépendre trop exclusivement des pays de l'Est. La France fournit déjà une aide alimentaire au gouvernement nicaraguayen et un protocole financier pour plusieurs projets industriels a été signé dernièrement entre les deux pays.

Le ministre français des Relations extérieures, Claude Cheysson, avait visité Managua en août, à l'issue de la réunion des ministres des Affaires extérieures des pays participant au Sommet de Cancun.

Reagan reconduit «l'inscription»

d'après AFP

■ **Le président Ronald Reagan a décidé de maintenir l'inscription obligatoire des jeunes Américains sur les listes de conscription, a-t-on appris hier de bonne source à la Maison-Blanche.**

L'annonce d'une décision dans ce domaine était attendue depuis plusieurs semaines. En maintenant cette obligation, décidée par le président Jimmy Carter au printemps 1980, pour répondre à l'intervention soviétique en Afghanistan, M. Reagan va à l'encontre de ses promesses électorales. Il avait en effet dénoncé cette mesure avant son arrivée à la Maison-Blanche, estimant qu'elle n'avait aucun caractère dissuasif contre l'Union soviétique.

Le secrétaire d'Etat Alexander Haig et le secrétaire à la Défense, Caspar Weinberger, avaient cependant vivement recommandé à M. Reagan de maintenir l'inscription obligatoire, notamment après l'instauration de l'état de siège en Pologne. Sa suppression revenait alors, selon eux, à transmettre un «mauvais signal» à Moscou.

La conscription obligatoire est supprimée aux États-Unis depuis 1975. M. Carter n'avait fait que réactiver en 1980 l'obligation d'inscription sur les listes. Celles-ci pourraient être utilisées si la conscription était rétablie.

Quand il s'agit d'offrir

Nordair pense à vos affaires!

À votre choix et à nos frais! 2 courses en limousine pour vous conduire à l'aéroport et vous en ramener . . . ou une voiture Tilden pour la journée!
Voilà ce que vous offre Nordair pour le prix d'un billet aller-retour plein tarif en classe économique entre Montréal et Toronto ou Hamilton. Valable entre le 11 janvier et le 18 mars 1982.

Nordair vous propose un choix

Le luxe de la limousine Avec Nordair, vous voyagez dans le luxe . . . et volez en grande compagnie! Vous bénéficiez d'un service hors pair, au sol comme dans les airs. Pour vous rendre à l'aéroport et pour en revenir, réservez donc une limousine . . . à nos frais!
Il vous suffit de demander un bon spécial au comptoir Nordair. Quelle économie!

Ou la commodité d'une voiture louée . . . Une voiture Tilden sera à votre disposition dès votre arrivée et pendant 24 heures, sans limite de kilométrage. Cela vous convient mieux? Parfait! Nous acquitterons les frais de location. Seules l'essence et la taxe de vente sur le tarif courant affiché seront à votre charge. Demandez un bon spécial au comptoir Nordair. Cette offre comporte, bien sûr, des conditions (l'âge réglementaire, par exemple, est de 21 ans et plus), mais ce sont des conditions normales qui ne la rendent pas moins alléchante.

Les horaires sont variés Vous aurez 101 occasions par semaine de profiter de cette offre: Nordair effectue en effet 34 vols hebdomadaires entre Montréal et Toronto, et 33 entre Toronto et Montréal, ainsi que 17 entre Hamilton et Montréal dans chaque direction. 101 vols au total! Il ne vous reste qu'à faire votre choix. Pour de plus amples renseignements, voyez votre agent de voyages ou téléphonez-nous!

MONTRÉAL (514) 747-7551 NORDAIR

Volez en grande compagnie.

Sous réserve de l'approbation gouvernementale

ANNONCES CLASSÉES

101 Propriétés à vendre

$45,000, bungalow Vimont, avec sous-sol fini et garage. Alain M. Chaput, 661-6810.
COURTIER IMMO-CONTACT

$99,000, Duvernay, bungalow split-level avec magnifique terrain, près de tout. Alain M. Chaput, 661-6810.
COURTIER IMMO CONTACT

AHUNTSIC cottage détaché, 7½, grand terrain paysagé. 334-4584.

AHUNTSIC près métro, duplex 5 pièces, 15 ans, rue St-Charles, 384-1645.

AHUNTSIC
rue St-Hubert, duplex détaché 1-6½, 1-4½, près métro Henri-Bourassa, salle à manger, 3 chambres, boiseries de frêne, terrain 67x105, financement propriétaire 15% pas d'intermédiaires, 387-2862, 626-3724.

AHUNTSIC, cottage semi-détaché, 4 chambres, garage, soir 388-5354.

AHUNTSIC, Christophe Colomb, duplex, grand terrain, garage, pas d'agents, $70,000, 270-5692.

AHUNTSIC, Domaine St-Sulpice, duplex, $125,000 à discuter. 326-6848.

AHUNTSIC, Iberville, 2x5, idéal pour jeune ou couple âgé. Bas vacant. Beaulac courtier, 389-6115.

ANJOU COTTAGE NEUF
7821-27 Mousseau, semi-détaché luxueux, style Normand, foyer, près métro, parc. 15 3/4% - $69,500, du constructeur. 384-8978, 381-2402.

BEAUBIEN, quatruplex neuf à bon prix, intérêt à 14% pour 3 ans, revenu mensuel: $1500. 255-0652.

BLAINVILLE bungalow 6½, plus bachelor au sous sol, $225. Terrain 6,000. car. gazonné, entrée asphaltée. 435-4022

BOISBRIAND, bungalow, construction 1976, Denis: 621-1256.

BORD DE L'EAU
Verchères, grand cottage rénové, terrain paysager, taxes très basses. 583-6429, 526-5935.

BORD DU FLEUVE
Repentigny, magnifique grand bungalow exclusif, particulier. $145,000. Soir: 589-5904.

BOUCHERVILLE bungalow, secteur tranquille, près de tous les services. Extérieur blanc brique et marbre. 4 chambres à coucher, 2 salles de bain, salle de séjour fini bois et plâtre, foyer mur à mur. Paysage professionnel. Entrée circulaire. Fonds de cour boisé. Piscine hors-terre avec grand deck. Taxes basses. Pas d'intermédiaires. $89,000. 464-2717.

BOUCHERVILLE semi-détaché, très propre, 655-6156.

BOUCHERVILLE, maison style montagnard, très propre. 641-1935.

BOUCHERVILLE, split level 1980, 8 pièces, terrain 7,340 pi, très beau secteur. 655-8262.

BROSSARD: secteur 'T', belle maison split-level, 4 chambres à coucher, avec garage. Construite en '79. Hypothèque $52,000 à 11½% jusqu'en août '84. Vente privée. $92,000. 671-5816.

BROSSARD: Achetez au prix d'hir, bungalow semi-détaché. $28,000 à 13 ¼%, dûe 1er mars 85. Faites vite. Marie France 672-6450, 670-2824.
MONTREAL TRUST, COURTIER

BROSSARD: 4 logements, secteur "P", grandes pièces, bon revenu. Hypothèque 11½%, dûe 89. Nouveau. Mme Villette 672-6450, 670-2824.
MONTREAL TRUST, COURTIER

BUNGALOW, 3 chambres, sous-sol semi-fini, St-Hubert, près autobus, métro et express centre-ville. Balance de vente disponible. 656-9427 ou 282-9531, poste 2630 et 488-2551, poste 243.

CANDIAC aubaine, maison à vendre. 632-8054.

CANDIAC, bungalow brique et aluminium, 4 chambres, sous-sol fini, foyer, garage, piscine creusée, clôture, particulier, 632-2366.

CARTIERVILLE, duplex, 12268 O'Brien, $79,000, 334-0029.

CENTRE-EST: rue Sheppard, quadruplex, 2x7, 1x3, 1x4, planchers bois franc, fenêtres et portes aluminiums, 2 garages. Bonne hypothèque, prix $48,500. 729-3545.

CHAMBORD 5230, duplex, bas libre, $5,000 comptant, 521-0614.

CHARLEMAGNE: bungalow 5 pièces. Chauffage électrique, grand terrain. Très propre. M.L.S. Rejean Bilodeau, 354-0360, 353-0952.
TRUST ROYAL, Courtier

CHATEAUGUAY bungalow, 1979, pierre naturelle et brique, près de tous services, secteur tranquille, terrain 13,000 p.c. paysager, 8 pièces + 2 salles bains, + garage, atelier, toutes pièces spacieuses, décor luxe, chauffage électrique, taxes basses. $106,000. Pas d'agents 691-4258.

CHOMEDEY: 8 pièces, chauffage électrique, $25,000. 681-6348.

CHRISTOPHE-COLOMB 6 et 5 pièces, parterre 50 pi, $38,000, hypothèque 11½, $3,500 comptant, 271-3741, particulier.

COTE des Neiges, duplex luxueux, pour vente rapide $110,000, $60,000 à 14% jusqu'en 84, jour 488-1996, soir 739-6043.

DELSON, bungalow 3 chambres à coucher, 10 ¼ jusqu'en 83, 632-1764.

DEPANNEUR-épicerie, licencié, près Masson et 3e ave, aubaine réelle, vente rapide, J. Racine, 663-2716. Local courtier 276-2611.

DORVAL cottage 1½ étages, 8 pièces, 4 chambres, 2 salles de bain, grande cuisine. Sous-sol aménagé. Entièrement redécoré. Grand terrain paysagé sur coin. Hypothèque: $30,000 10 ¼% avril 1983. Cause transfert. 375 Stathmore. 631-6694. $69,000.

DORVAL SUD: $28,000, à 10½%. 8 pièces. Bonne condition. Bar. J. Seidel, 631-1097, 636-9610.
TRUST ROYAL, Courtier

DUPLEX près métro Beaugrand, $93,500, construction 1980, classe 31, hypothèque 11½- 1985. 342-2441; 735-6333.

DUPLEX Outremont 6½, 7½, sous sol fini, 2 salles bain, immense jardin privé, garage double, éclairé. Doit être vu. Libre immédiatement. Courtier. 271-8513, 1-224-2506

DUPLEX: confortable, garage, Duvernay, Laval. $42,900. R. Buffet, 669-6402.Grand Prix Crtr.

DUVERNAY, Val des Arbres, bungalow 4 chambres, foyer, garage, grand terrain paysager. 661-1575.

DUVERNAY, bungalow 4 chambres, hypothèque $30,000 à 11 ¼%, 2 ans, évaluation $52,640, faut vendre rapidement. $74,500, pas d'intermédiaire, 661-7256.

DUVERNAY, bungalow split, garage, bien situé, près de tout, prix $54,700, 1115 David, 661-4944.

DUVERNAY, split level, 9 pièces, garage, paysager, près école, parc, centre d'achats, autobus, 1,800 pi car. d'espace, hypothèque $33,000 à 13% jusqu'en 1985. Pas d'agents. $85,000. 661-1635.

DUVERNAY, split, 7 pièces, garage niveau, bien situé (autobus, école), vente rapide, 663-2497.

DUVERNAY, superbe bungalow, piscine creusée, foyer, prix très bas, libre immédiatement, 663-6099.

FABREVILLE bungalow, sous-sol fini, cuisine luxeuse, terrain complètement paysagé, $55,000. divorce. Nicole 625-3025.

ILE DES SOEURS
"Maison de ville" unifamiliale, maintenant en construction, style moderne et audacieux, hypothèque 16½%, échéance 1984, 769-4524.

KIRKLAND: quartier Lacey Green, modèle Cherbourg 1977, 4 chambres avec cheminée. Economisez $7,000 (frais de l'agent), vente par particulier, prix pour vente rapide, ferme $95,000. Immédiatement. 694-5263.

L.D.R. bungalow 10 pièces, 2 salles bains, résidentiel. Libre. A voir. $59,600. 337, 6e ave. Tél. 663-1393. Pas d'intermédiaire.

L.D.R. bungalow 6 pièces, grand terrain. $60,000. 669-2760 pas d'intermédiaires.

LAVAL des Rapides, bungalows neufs, super isolation, taxes bases, $59,950 et plus, intérêt 3% - du marché. 687-6075, 669-8558, 668-6908.

LAVAL duplex semi détaché, 2x5½, sous-sol fini, garage double. Pas d'intermédiaire. Après 7h: 661-4748.

LAVAL hypothèque 10 3/4%, canadienne, 6½ pièces, 2 salles de bain, chauffage électrique. Vraie bijou. $49,900. J.C. St-Pierre, 688-2899.
Imm. J.C. St-Pierre Courtier

LAVAL secteur Duvernay, bungalow 6 ans. 33X44. Salle à diner, sous-sol fini. Foyer, bar, garage. Bon prix. 324-5537.

LAVAL DES RAPIDES, cottage 1976, 6 pièces, propre, foyer au salon, près centre d'achats.
M.L.S. Noël Forest, 525-4722
Le Permanent Courtier, 661-5220

101 Propriétés à vendre

LAVAL, aubaine bungalow brique 46x24, 5 pièces, sous-sol fini, 2 foyers naturels, terrain 7500 pi.ca. Seulement $43,900. 688-2899.
Imm. J.C. St-Pierre Courtier

LAVAL, Cité de la Santé, superbe cottage neuf, semi-détaché, directement du constructeur, prix avantageux, foyer au sous-sol, taux d'intérêt 16% - 3 ans, 663-0307 ou 668-4216.

LAVAL, St-François, semi détaché 5½, très propre, lave-vaisselle inclus, hypothèque $31,000 à 10½% - 2 ans, mensualité $400 C.T.I., $42,000, 665-0825.

LAVAL, 10 minutes de Montréal, grand bungalow, libre, valeur $65,000 à sacrifier $59,500, revenu bachelor si désiré. 524-3322, 522-4641.

LONGUEUIL triplex luxueux. Sous-sol fini avec foyer. Piscine creusée. Bon investissement $93,000. Appelez Al Eden 672-0020, 672-1355.
WHITEHEAD COURTIER

LONGUEUIL, $68,500, revenus $10,140, chauffage électrique locataires, 6x3½, 10 minutes du métro. Jacques Roy 679-0352.

LONGUEUIL, Secteur nouvelle hôpital, cottage semi-déctaché, 3 chambres, près parc et école. Incluant beaucoup d'extra. Très propre. $55,500. Pour rendez-vous, informations: 468-2144.

LONGUEUIL: split-level de 8 pièces, 2 salles de bains, sous-sol fini, une visite vous convaincra, excellente construction. Clairette Vincent, 651-9381 ou 651-9348.
TRUST GENERAL COURTIER

LONGUEUIL: Pour professionnel, secteur du nouvel hôpital, superbe canadienne avec garage. Foyer, 4 chambres, propriété excessivement spacieuse. Près de tous les services. Faites vite. Léo Gendron 651-5300, 464-4117.
MONTREAL TRUST, COURTIER

MAGNIFIQUE duplex semi-détaché, sur avenue D'Auteuil, prix: $89,000. 273-9255, 389-4429

MASCOUCHE bungalow brique aluminium, 3 chambres, grand terrain, prix $39,800. Hypothèque de $30,000 à 3% en bas du taux courant. MLS. Bertrand Therrien 687-6040, 621-8088.
MONTREAL TRUST, COURTIER

MAURICIE, bungalow 4 ans, en campagne (St-Etienne des Grès), 20 min. de Trois-Rivières, 5½ à l'étage; au sous-sol: 2 chambres à coucher plus salle de séjour. Terrain 175x300. Laisserais aller pour balance d'hypothèque ($23,600). 1-(819) 376-1766 (surtout soir).

MONTREAL NORD Ville des Fleurs, split level, 2 foyers, chauffage électrique, garage. Tony 327-2886, 661-4882.
SAN REMO COURTIER

MONTREAL-NORD: avec $10,000 comptant, duplex, 2x5½, 2 magasins avec cave, 2 garages, chauffage électrique. Prix $70,000. Appelez M. Mercurio, 725-4791.
Immeubles AMATO Inc.

MONTREAL-NORD, occupation immédiate, 2 grands 4½ détachés, hypothèque $41,000 à 14½ % due décembre 84. $65,000. 326-8653.

N.D.G. Beauconsfield, semi-détaché, 2x7, sous-sol fini, fenêtres aluminium, très propre. Exclusif. Imm. Leblanc courtier, 861-5318.

NOUVEAU BORDEAUX
TAYLOR ET VIEL
Nouveau triplex et quadruplex (modèle cottage pour le logement du proriétaire). Construit dans l'opération 10,000 logements Ville de Montréal avec subsides très grandes et luxueuses appartements. Dépréciation classe 31 (MURB). Occupation immédiate. Taux d'intérêt à discuter. Amparo Construction Ltée, 337-3766, 668-1091. Courtiers protégés.

NOUVEAU ROSEMONT, Louis Dupire, luxueux duplex semi-détaché plus bachelor, garage double, $105,000. 524-9661 jour.

NOUVEAUX Bordeaux, St-Réal, cottage renové, bas prix, 334-5284

OTTERBURN PARK, cottage extérieur aliminium, garage, 3 chambres, taxes très basses, secteur arboré, $49,000, jour: 284-3553 poste 13, soir: 464-6066.

OTTERBURN PARK près mont St-Hilaire, bungalow entrée split, garage double, piscine creusée, sous-sol fini, taxes basses. Pas d'intermédiaires, 467-1261. 674-7291.

OUTREMONT co-propriete indivise, 5½, 6½, libre en juillet, stationnement, boiseries. Courtier, 271-8513, 1-224-2506.

OUTREMONT duplex, 6½, 7½, sous-sol fini, 2 salles bain, immense jardin privé, garage double, éclairé. Doit être vu. Libre immédiatement. Courtier, 271-8513, 1-224-2506.

OUTREMONT, cottage semi-détaché en excellent état, 3 chambres à coucher, boiseries naturelles, superbe jardin, garage en façade. $168,500. 276-1082.

OUTREMONT, hypothèque 10½% 19 ans. 5½: $45,000 à $61,000. Visitez dimanche 1 à 5 h p.m. ou lundi à jeudi 1 à 7 h p.m. 845-1259 279-9030. 1064 Bernard ouest, apt. 30.

OUTREMONT: Rockland-Ducharme, duplex semi détaché, brique brune, grands 7, 8, 3, 4 salles de bains, 2 garages, jardin, boiserie chêne, 1er juillet. Chauffage électrique, tout rénové. Hypothèque $73,000, 11 ¼% novembre83. Pas d'agent. 276-4080, 845-0060

P.A.T., bungalow pierre et brique, garage, sous-sol fini, $48,000. 585-7680.

P.A.T., St-Joseph et 8e, cottage 8 pièces, près fleuve, $65,000, 645-2646

PARC JARRY duplex 2x5½, sous-sol fini, chauffage électrique, cuisine et salle de bain rénovées. Tapis mur à mur, occupation juillet 82. Prix modique $54,500. Appeler Jorge Gonçalves 683-3808, 735-6491.
IMM. GLORIA COURTIER

PLATEAU MONT-ROYAL rue Fabre, maison 3 étages, 4 logements, 2-8, 1-5, 1-3, rénovée, boiseries, vitraux, cour aménagée, $85,000, rez-de-chaussée libre juilet 82, 277-8713, 527-7916.

POINTE AUX TREMBLES, split level, 4 chambres, salle familiale avec foyer, 2½ salles de bains, garage et bachelor. Très bien situé. 42e avenue et Sherbrooke. 642-3194.

PONT VIAU 519 Cousineau, bungalow détaché, piscine hors-terre. Hypothèque: $33,152, 10%, 83. $59,500. 334-5283.

POUR $17,000. COMPTANT
Vous serez propriétaire d'un bungalow de $50,000. à Laval Ouest. Vous aurez un loyer mensuel de $373. fixe pendant 3 ans, plus $157. de taxes. Pensez-y un instant. Comparez et téléphonez-moi pour en parler. Richard, 667-6770 ou 627-5419.

PRES parc Lafontaine maison 15 pces, semi-meublé, garages 521-6206

PRES Honoré Beaugrand, duplex semi-détaché, 20 ans, hypothèque 13% 3 ans, prix $85,000. 354-3419.

PRES MONTREAL-NORD, bungalow détaché 1967. Tony: 323-8086 Immeubles Cavallaro courtier.

QUADRUPLEX BENETT et Ontario, 2x6½, 2x3½, chauffage électrique partout, très beau rez-de-chaussé pour le propriétaire, juillet 82. Prix très raisonnable, excellente opportunité. Appeler Jorge Gonéalves 683-3808, 735-6491.
IMM. GLORIA COURTIER

RADIO-CANADA, tout près, 2 maisons de 5 logements. 648-2932.

AVIS
Les annonceurs sont priés de vérifier la première parution de leurs annonces.
Notre journal se rend responsable d'une seule insertion erronée.
Toutes erreurs, annulations, plaintes doivent être soulignées avant 5h p.m. pour être corrigées ou annulées le lendemain.
(Lundi au vendredi)
285-7205

101 Propriétés à vendre

REPENTIGNY, gens de bon goût, une visite intérieure vous convaincra, vue sur le fleuve, 7 pièces spacieuses, aménagement intérieur exclusif, construction supérieure et soignée, sous-sol fini, prix $92,000, 585-1559.

REPENTIGNY: bungalow, $90,000 à discuter, à 200 pi autobus, vue sur fleuve. Particulier. 581-2313.

RICHELIEU: Maison Riveraine. Cottage 12 pièces, bonne hypothèque, taxes $1015.
ROBERT PICARD
653-2496, 653-9802
MONTREAL TRUST, COURTIER

RIVIERE-DES-PRAIRIES: Près de Maurice-Duplessis et Armand Bombardier, triplex 1978, 1x5½, 2x4½, 1x3½, 2 garages, chauffage électrique, salle de jeu avec foyer et chambre froide. Hypothèque 10 ¼% jusqu'en 1983. Appelez M. Mercurio, 725-4791.
Immeubles AMATO Inc.

ROSEMONT bricoleurs! J'ai pour vous un cottage détaché. Très bon secteur, prix à négocier. Lise Lavallée Boucher 363-8364; 366-6461. Genesee courtier.

ROSEMONT 5 logements, revenu $9,780. Prix: $55,000 585-1856.

ROSEMONT 5,300 Jeanne D'Arc, duplex détaché, $46,000. 585-1856.

ROSEMONT, triplex, $321 C.I.T. 6 pièces, foyer, armoires de chêne, porte patio, etc. 727-4338.

ROSEMONT: duplex 2x5½, électricité et plomberie refait à neuf. Hypothèque 10 3/4%. Prix demandé $35,000. 376-5004 ou 866-3803.

ROSEMONT: 5½, 2x3½, garage, bien situé, occupation immédiate au 2ème. $78,000. 768-5794.

RUE CHAMPAGNE près métro, 2-7, 1-6, bas libre, après 4h. 254-1681.

ST-BASILE: $79,500. Cottage "Nouvelle Angleterre", beaucoup de charme, grand terrain, 35,000 pi.ca. 2 remises ou ateliers. Geneviève B. Leclair 653-1618, 653-2496.
MONTREAL TRUST, COURTIER

ST-BRUNO
- Une maison pour Toi -

$56,500. Terrain très privé, bungalow 3 chambres, foyer dans salle familiale au sous-sol, garage double. Impeccable.

$58,000. Coquet bungalow semi-détaché, près des transports, foyer au salon, salle familiale, garage, plusieurs arbres.

$76,900. Bungalow avec addition, entièrement rénové, foyer au sous-sol, salle familiale, 2 salles de bain complètes, piscine hors-terre, beaucoup extra, terrain magnifiquement paysager, pas de voisin à l'arrière.

$82,500.
Une belle canadienne! Cottage pierre & aluminium, 4 chambres à l'étage, salon, salle à diner, grande cuisine-dinette, garage. Transfert.

$162,000. L'ancienne présentée à la moderne. Devant un p'tit ilôt de verdure. Superbe cottage québécois, foyer, chambres en mezzanine, plafond cathédrale, boiseries exceptionnelles, garage séparé. Secteur central.

$289,000. Luxe, confort & raffinement! Tout y est, cuisine de rêve, salle familiale au niveau, 2 foyers, chambres sur mezzanine, 3 salles de bain, garage double, piscine creusée chauffée, situé sur vaste terrain magnifiquement paysagé & arboré, très paisible.

NICOLE TANGUAY
653-2496, 653-2568
MONTREAL TRUST, COURTIER

ST-BRUNO: Aubaine, bungalow au pied de la montagne, à 2 minutes des pistes de ski. Geneviève B. Leclair 653-1618, 653-2496.
MONTREAL TRUST, COURTIER

ST-BRUNO: Bungalow rue Beamont, fini sur 2 étages, foyer. Garage. $98,500. Nicole Décoste 653-2496, 653-6197, Gisèle Morgan 653-2496, 653-9610.
MONTREAL TRUST, COURTIER

ST-BRUNO: Petit nid d'amour. 3 chambres, piscine. Hypothèque à 14½% jusqu'en juillet 1985.
ROBERT PICARD
653-2496, 653-9802
MONTREAL TRUST, COURTIER

ST-CONSTANT, maison 2 étages de style canadien français, 6 pièces, intérieur fini pin noueux, foyer pierre des champs, chauffage électrique. $75,000. MLS. Mark MacGregor 653-2765, O'Kill Stuart & Cie Ltee 672-1731.

ST-DAVID YAMASKA, 9 pièces, chauffage électrique, refait à neuf, intéressante reprise d'hypothèque. Faut voir. 514-789-2324.

ST EUSTACHE entrée split, 3 chambres à coucher, chauffage électrique, hypothèque $43,000 à 13 3/4% 2 ans, $49,500, 737-7023, 481-5583.

ST EUSTACHE, beau triplex, parfaite condition, construction récente. Terrain 60x100 boisé, très bien situé, sous-sol non fini, 1x5½, 2x3½, très grands. $70,000.669-6443.

ST-HUBERT (ville) 2 semi-détachés neufs entièrement clôturés, paysager, gazon avant-arrière, asphalté, intérieur tout fini, vente directe cause départ. Hypothèque 15½% échue 85. 656-1469.

ST-HUBERT bungalow entrée split, chauffage électrique. 5 chambres, salle familiale. Bon prix. MLS. Bernard Lefebvre 468-3917 ou Nicole Mauger 655-2116.
IMM. ACTION courtier 670-9150

ST-HUBERT: Magnifique bungalow 4 chambres, piscine, terrain superbe. Venez la visiter. Prix intéressant. Hélène Courtemanche 651-5300, 468-1541.
MONTREAL TRUST, COURTIER

ST-HUBERT: Superbe cottage pour professionnel, style canadien, 2 foyers, piscine creusée. Très grandes pièces. Excessivement propre dans très beau secteur. Pour moins de $100,000. Faites vite. Léo Gendron 651-5300, 464-4117.
MONTREAL TRUST, COURTIER

ST-JOSEPH DU LAC
Maison 2 logements possibilité d'un troisième, piscine intérieure, grand terrain, garage 3 portes, le tout bâtit depuis 5 ans, 473-0877.

ST-LAMBERT, PREVILLE
Détaché, terrasse, 4 chambres coucher, foyer, salle jeux finie, excellente condition. Vente privée: $135,000. 671-0444 ou 671-0532.

ST-LAMBERT, très joli cottage, récemment rénové, 4-5 chambres à coucher plus bureau, beau terrain boisé avec piscine, 5 minutes métro, hypothèque disponible, occupation immédiate. 672-8536.

ST-LAMBERT: bien localisé, cottage semi détaché en brique, 6 pièces, nouvellement refait. Sous sol fini avec toilette. Hypothèque intéressante 10 ¼%, $79,500. Exclusif. Constance Laporte, 671-3429.
OKILL STUART INC, courtiers
672-1731

ST-LAURENT, nord-ouest, cottage en brique, nouvelle construction, finition de qualité, 3 chambres, salon, salle à dîner, 2½ salles-de-bains, chauffage électrique,garage et sous-sol fini, privé, $172,500, Mme Ried, 336-7238.

STE ANNE DES LACS bord du lac Quindon, unique cottage en pierre et en bois, 10 pièces, 5 chambres, foyer naturel, tennis privé. A qui la chance! $150,000. Cause départ. Doit être vu. 271-8513 ou 1-224-2506.

STE ANNE DES LACS bord du lac Quindon, unique cottage en pierre et en bois, 10 pièces, 5 chambres, foyer naturel, tennis privé. A qui la chance! $150,000. Cause départ. Doit être vu. 271-8513 ou 1-224-2506.

STE-DOROTHEE, maison du contracteur, 2 ans, super isolée, 2 foyers, 4 chambres à coucher, 2 salles de bain, garage, taxes $1800, $70,000, contracteur louerais le bureau, 689-4097.

STE-JULIE, joli bungalow 3 chambres, extérieur entièrement aménagé, hypothèque $26,000 à 10%, échéance août 1983, bien situé, construction récente, $51,000 négociable, pas d'intermédiaires, 649-2383, 655-2817.

STE-JULIE: bungalow 24X42, 5 pièces. Terrain: 65X100. $48,500, 649-3505, pas d'intermédiaires.

STE-JULIE: pour vente rapide, coquet bungalow, sous-sol fini, foyer 12x8, bar, armoires chêne, Clairette Vincent, 651-9381 ou 651-9348.
TRUST GENERAL COURTIER

STE-JULIE: A qui la chance? Bungalow 28x44, garage, chauffage électrique, sous-sol fini, foyer, terrain 15,000 pi.ca. Taxes basses. Prix $48,500. (Repris de finance). Marie Lise Montanarini 653-2496, 653-7231.
MONTREAL TRUST, COURTIER

STE-LUCIE, maison de campagne, grand terrain, $9,000. 728-5332.

TETREAULTVILLE triplex neuf, libre immédiatement, $45,000 comptant. 354-9710.

TETREAULTVILLE: duplex avec bachelor, 9 ans, garage, électrique-huile, $88,000. Pas d'agent. 354-0428

101 Propriétés à vendre

TROIS-RIVIERES, maison à vendre coin St-Olivier et Desforges, 2 logements, haut loué $350 par mois, bas comprend 6½ pièces plus garage, estimé à $300. Prix demandé $32,750. 1-819-376-6816.

VIEUX LONGUEUIL cottage pierre et brique, construction solide, chauffage central, 9 pièces, près transport, vendu par propriétaire. Entrée séparé pour professionnel. Sur rendez-vous seulement 677-4763.

VILLE St-Laurent, duplex 2x5½ plus bachelor, foyer, garage double, semi-détaché, terrain paysager, clôturé. Après 5h: 331-6589.

VILLE SAINT-LAURENT townhouse, cottage près de toutes commodités, chauffage électrique, 3 chambres à coucher, sous-sol fini. $75,000. 687-3667.

VILLE ST-LAURENT: duplex neuf deluxe, sous-sol fini avec foyer et garages. 3545 P. Noorduyn, 747-5703

VILLERAY: près de l'école John F. Kennedy, bungalow détaché, 28x45, 2 salles de bain, céramique dans le passage, cuisine et salon, sous-sol semi-loué $260 par mois. Prix: $65,000. Appelez M. Mercurio, 725-4791.
Immeubles AMATO Inc.

VIMONT, split-level semi-détaché, garage clôture etc. vente rapide. Faut voir. 255-2095, 256-7423.

WESTMOUNT
SPLIT LEVEL détaché, complètement rénové, immense salon avec porte donnant sur patio, foyer naturel, salle à diner, salle familiale, cuisine moderne, 2 salles de bains et garage.
Emplacement superbe sur "The Boulevard" près Côte-des-Neiges.
TEL.: 695-1200, 672-1232

102 Propriétés à revenu à vendre

A ECHANGER 29 logements, revenus $58,084. Prendrais hypothèque recevable ou terrain. H.E. Harbec Inv. Inc courtiers. 725-2514.

A VENDRE échanger, 14 logements, électriques, Bordeaux Jarry, prix 4.5 des revenus de $34,000, après 6h: 667-6810.

APPEL D'OFFRES, 24 app. 6-3½, 9-2½, 9-1½, revenus $49,200, 1re hypothèque $143,500, échange accepté. 464-2272 ou 598-9355.

BOISBRIAND: investissement 'A1'. Profitez d'un 6x4½, tous bien loués. Construction 1974. Jamais de vaccance, revenu brut $14,856. Chauffage électrique. M.L.S. Robert Boivin, 687-1840.
TRUST ROYAL, Courtier

BOUL. PIE IX près St-Zotique, magnifique immeuble de 18 appartements, hypothèque à 11½%, revenu $47,000; comptant $35,000. Immeuble Gouthier courtier 352-9130.

CENTRE-VILLE: 37 logis, baux annuels. Revenu $69,690. Toujours loués. Hypothèque 15% intérêt seulement au 6 mois. Prix: 4.7xrevenus. 679-2887, 651-9381

DES ERABLES, triplex, revenu $5,000, prix $36,000. Contacter M. Tremblay, 525-5284.

DUPLEX semi détaché, 2x5½, sous-sol, garage, face au parc, chauffage électrique, hypothèque 15% jusqu'en 1986. Pas d'intermédiaire. 252-1833.

LAJEUNESSE, près métro. Paisible, 16 bachelors meublés, bien entretenus, location facile. Revenu: $35,000, hypothèque: $100,000 à 14%, prix 130,000. Jour: Mme Jodoin: 382-8932, soir: 731-9393.

LONGUEUIL 35 logements, chauffage électrique. Location de choix. Excellent financement. Comptant requis $75,000. Echange considérée. Jean Therrien 677-6425. Imm. J. Pelletier 464-1565.

LONGUEUIL, rue Champlain, coin Ste-Hélène, 6x3½, revenus $17,830, Robert Munton, 725-7964, Gilles Lohaie 649-6082.

LONGUEUIL, 16 logis, 1ère hyp: 9% fixe due 1995, aussi 23 et 34 logements, propriétaire 463-2291.

MONTREAL NORD maison appartements, locataires choisis. Comptant $15,000. Tony 327-2886, 661-4882.
SAN REMO COURTIER

MOUSSEAU coin Sherbrooke. 6x4½, plancher de bois franc, chauffage locataire, revenu: $12,600. Doit vendre cause maladie. Petit comptant. 1er hypothèque à $55,000 à 17%. Demandez Marc-André à 679-6295.

RUE ST-HUBERT, 2-6½, plus buanderie, peut être vendu partiellement, offre raisonnable acceptée, facilité de financement, 276-4026.

TRIPLEXS, fond commerce, licence, St-Denis/St-Laurent, 321-8694.

VILLE LASALLE: Triplex, chauffage électrique, 638-0592

WILLIAM DAVID et Ste-Catherine est, 6 logements, chauffage électrique payé par locataires, revenus $9,264. Prix $65,000. 655-3256.

16 LOGEMENTS 4½, électrique. 6X les revenus. Près nouvel hôpital. Bernard Sarti 463-0060 ou 651-9826.
MONTREAL TRUST, COURTIER

103 Propriétés demandées

ACHETE aubaines, ville ou campagne, pas d'agents. 430-2251.

BONNE vieille propriété. Paierais comptant. 728-8353

RECHERCHONS propriétés à revenus, clients qualifiés de l'extérieur désireux d'investir au Québec. Fonds illimités. Jack Posel 489-3269.
IMM. SETAM CRTR. 343-3200

104 Floride Répertoire immobilier (achat, vente, échange)

BOCA RATON/DELRAY BEACH, Floride. Pour informations et achat de condos, maisons, terrains. Bernard Ent. Inc., courtier, après 18h 1-305-392-1507.

CENTRE VILLE-Hollywood, Floride, maison de construction exclusive sur très grand terrain. Au coeur de la ville, 3 chambres, 2 salles de bains, garage, chauffage central et climatisation, prix $87,900. Veuillez communiquer avec Ray Dell Ass. 305-983-7355. Stepp Realty, Inc. Realtor 6400 Johnson St., Hollywood, Fl. 33024. Tél. 305-983-1464.

HALLANDALE, Tree Island Boul. (The Olympus), condo appartement, édifice près océan; 1 chambre à coucher convertissable. Flambant neuf. Saison ou année. 342-0913.

HOLLYWOOD, Floride, spacieux condominium d'angle, 2 chambres, 2 salles de bain, 3e étage d'un petit immeuble, ascenseur, stationnement couvert. Partiellement meublé, à quelques pas de tout, nombreux suppléments, entretien très réduit. Bon prix, pour règlement de succession. Appeler V. Miller au (305) 785-0814.

HOLLYWOOD: maison 3 chambres, 2 salles de bain, air climatisée, meublée. Pas d'agent. 514-347-2718 soir et fin de semaine

MAISON MOBILE 12x60, meublée, parc pour adultes, très réputé, Ft. Lauderdale, terrain paysager, climatisation centrale, en excellent état. Ferme $15,000. (305) 584-0763.

MIAMI, maison mobile 40x12', chauffage central, air climatisé, luxueusement meublé, prix US $8,500, 354-0984.

MIAMI, Floride, maison mobile à vendre 12x36, 1 chambre à coucher, solarium 7½'x30', égal à la maison, ouvert par une porte d'arche, toute meublée pouvant coucher 6 personnes, chauffage et air climatisé central, 1-305-754-4396.

ST-PETERSBURG: maison mobile, 2 chambres meublées "Florida Room", abri d'auto, plage privée. $16,000 U.S. Téléphoner: 669-5813, 433-3025.

105 Propriétés de campagne (achat, vente, échange)

LAVALTRIE campagne, superbe résidence 1981, style ranch, tout-brique, foyer, décoration et boiseries exceptionnelles, terrain 27,000 pl.ca. Venez voir. Jacqueline Lemay 586-2396, 581-0220.
CAISSE ETABLISSEMENT CRTR

ST-SAUVEUR,maison, canadienne neuve près des pentes de ski, 2 foyers, chauffage électrique, $72,000. 1-227-2652.

VAL DAVID village, maison Québecoise rénovée, foyer, 5 chambres à coucher, 2 salles de bains, salle de jeux, remise, garage, vue sur montagne, $65,000, 1-819-322-6335.

220 ACRES de bois, grande maison pour centre touristique. Inf.: 334-6808.

106 proprietes a l'exterieur de montreal- (achat,vente, echange)

CHARNY, cottage 3 chambres à coucher, salon, 2 salles de bain, entrée asphalté, terrain paysager, à vendre ou échanger. 722-0757.

HYPOTHEQUE 10% Boisbriand, cottage semi-détaché, 1978, secteur tranquille, près toutes commodités. Foyer Franklin, belle décoration. Sur rendez-vous, 430-6668.

LAC CONNELLY NORD, 35 milles de Montréal, domaine 40,000 pi car. boisé, maison 50x35, 2 étages, propriété impeccable, prix demandé $135,000 faites offre, financement possible 13½%. Pas d'intermédiaire. Avant 6h p.m. 382-7476, après 6h 661-8178.

108 maisons mobiles

ACHAT - VENTE: maisons mobiles usagées, toutes sortes 679-9901.

ACHETONS maison mobile, toutes conditions, 435-1969.

AI 30 maisons mobiles, neuves et usagées, de 10 - 12 - 14 pi. 435-7766.

MAISON mobile 66x14, Magog, Cantons de l'Est, accès lac, sport été hiver, aubaine $25,000, 651-1357.

ST-HUBERT, maison mobile 14x68, Home Made 81, $23,500. 656-5879.

110 condominiums- (appartements a vendre)

BORD DE L'EAU: Condominium Val des Arbres, Duvernay. A vendre. Prix réduit. 661-8293.

BROSSARD: à louer condominium très luxueux, 2 ou 3 chambres à coucher, entrée individuelle, à proximité du Mail Champlain, à partir de $500 par mois. Libre immédiatement. Bonnes références demandées. Inf. jour 9 à 5: 656-1338 ou 462-2990; soir 6 à 8: 656-1338.

CENTRE-VILLE, Redpath, luxueux 1400 pi car. foyer, 2 chambres à coucher, 2 salles de bains, 937-0583.

Domaine Paton

ILE PATON Laval, luxueux condominium, 2 chambres, directement sur le bord de l'eau, grande terrasse extérieure. 663-3236.

ILE DES SOEURS: "Chateau Corot", 3 chambres, 2 salles bains, vue magnifique du profil de Montréal, hypothèque à 16½%. 769-4524.

MONTREAL-NORD: condo à vendre, 5½, hypothèque 15 ¼% pour 5 ans. Après 7h p.m. 658-6845.

ST-LAURENT, superbe condo. ensoleillé, 3 chambres, salle à diner, piscine, garage, plusieurs extras, vente privée. 744-5641.

VIEUX LONGUEUIL
"Le Riverain", 280 Bord de l'Eau ouest, face au fleuve. 3½, 4½, 5½, à partir de $58,000. Bain tourbillon, piscine, sauna, salle de réception, bidet, foyer, etc. Hypothèque à 15%, abri fiscal. Occupation 1er avril 1982. 674-4833.

VILLE ST-LAURENT, 4½, de luxe, équipé, $63,000, 747-4510.

111 chalets(achat, vente)

CHALET d'été à vendre, 117e avenue, camp 61, Lac Connelley nord, 100x124.6, fin ruisseau, 4 meublé, $9,000, 521-2340 après 5h.

CHALET neuf 4 saisons, avec 1 acre boisé, sur le bord du lac Memphremagog. 819-564-0966, 819-843-8752.

LAC MEMPHREMAGOG, 3 chalets comprenant 17 âcres de terrain. Garderais balance d'hypothèque. Pas d'intermédiaire. 819-843-1600.

MAGOG chalet 5 pièces, hivérisé, près Orford. $27,000, faites une offre. Normand Lapointe agent 1-819-569-7795, Caisse Etablissement Estrie courtier 1-819-566-1144.

VAL-MORIN face Mont Belle-Neige, luxueux chalet, endroit retiré, vue panoramique. Meublé, foyer, tapis mur à mur, 2 chambres, 2 garages, $72,000. Après 6h 341-3687, 1-819-322-6448.

121 Propriétés commerciales industrielles (achat, vente, location)

BÂTISSE INDUSTRIELLE À VENDRE OU À LOUER
36,000 pi. carrés
165, St-Hubert
Granby
1-800-567-6740
Mtl: 861-1587
236741-8121

AUBAINE bâtisse industrielle 7800 pi car. hauteur 19 pi. construction 8 ans, bloc et brique, près Boul. Métropolitain Est. Grand terrain. Prix très raisonnable. Pas d'agent. Jour: 351-9110, soir: 322-1313

DEUX bureaux avec garage, 25x90, idéal pour commerce d'huile à chauffage. 731-9320, 731-9203, M. Bourbonnais.

EBENISTERIE, bâtisse 21x50, 2 étages, terrain 21x70, avec ou sans équipement. 932-7311.

MONTREAL, secteur est, 15,000 pi car. à vendre, gicleurs, air climatisé, stationnement. Claude Prévost, 527-9116.

PEEL 2021, 3 étages à louer, pour tous genres de commerces, 735-4241, 487-2640.

131 Terrains

A MONT-ROLLAND terrain 70,000 pi. car., peut être subdivisé, vue magnifique, près des centres de ski. 697-3417.

A ST-CALIXTE terrain 100x144, boisé, soir et fin de semaine seulement: 478-0541.

A ST-SAUVEUR, 3 terrains boisés avec services, près des pentes de ski. 227-2652.

AU PIED du mont Tremblant, terrains à vendre, à ½ mille des pentes de ski, bord de rivière et autres choix, à partir de $9000, site exceptionnel. 819-688-2728.

BANLIEU est, placements sûrs, choix: pour l'avenir ou prêt à construire, attrait champêtre, 585-7112, soir: 585-8662.

BOUL. LEVESQUE, Duvernay entre pont Papineau et Pie-Ix, terrain zoné résidentiel, 29,400 pi car. Propriétaire: 661-4122

ILE PERROT, 13,250' carrés, face au lac St-Louis, bord de l'eau inclus, avec propriété abandonnée. Pas d'intermédiaire. On demande $20,000. 453-5786 ou 620-3257.

R.D.P., 39e ave, terrain 75x87, bon prix, 642-2533 ou 585-4713.

ST-ARMAND, Comté Missisquoi, superbe terrain 550x440 pi, 120 pins âgés de 20 ans, 1 puit en utilisation, offre raisonnable acceptée, 514-349-1406 après 17h.

ST-LIN, pour bricoleurs, terrain 100x300, bord de l'eau, chalet hiverété, fondations pour maison, électricité, téléphone, domaine tranquille, $15,000 à discuter. 1-439-1854.

ST-SAUVEUR, rue Principale, 24,300 pi car., commercial, (face no civique 95), 488-9723, 381-8385.

VIMONT, 4 terrains; autre Boul St-Martin Chomedey, avec service, prêts à bâtir, prix d'aubaine. 681-4894.

132 terres a vendre- a louer

BELLE petite terre non zonée de 12½ arpents, entre St-Hyacinthe et Drummondville, 5 milles de la Transcanadienne, maison, lac privé, prix $37,500, arrangements possibles, particulier, 744-5424.

CANTONS DE L'EST, solide maison, 9 pièces, tout le comfort voulu, sur terre de 120 acres, 90 en bois, avec plantation de sapin de Noël, vue panoramique, demande $75,000. 514-735-7422.

ERABLIERE et boisé, 200 acres, dans la région des Bois Francs, 5,000 entailles, avec cabane moderne, possibilité de financement, 819-344-2701 ou 344-2855.

la presse
285-7111

132 Terres à vendre, à louer

ERABLIERE 120 arpents, possibilité 5,000 entailles, 819-396-7003.

REGION MONT LAURIER, 200 acres boisés, plantation, ruisseau, camp de bois rond, chemin, idéal chasse et pêche. Financerais, Pierre 514-671-1066, 418-597-3604.

ST-MARTYRS, 70 acres, boisé érables et sapins, rivière, site montagneux, hypothèque 5%, prix discutable. Montréal 767-4379.

141 fermes

FERME d'environ 70 arpents, près Trois-Rivières. Maison canadienne. Terre à bois. Jeune plantation. Troupeau de moutons, boeufs de boucherie. $75,000. Pas d'intermédiaires. 1-418-328-3680.

HAM-NORD 100 arpents avec bâtiments. En très bon état. $68,000. 514-473-5182.

LAC MEGANTIC 100 acres, ferme, maison, érablière, étable, garage, $45,000. 1-514-274-0823.

PRENDRAIS associé (capital requis) pour élevage de veaux de grains, boeufs de l'Ouest ou chevaux. Expérience et main d'oeuvre non nécessaire. Appelez Johnny: 819-226-3465.

171 commerces a vendre

A vendre magasin Variétés et Dépanneur $8,000. Prix à discuter. Facilité de paiement. Tél. 843-4134.

A VENDRE RESTAURANT licence, $100,000 chiffre d'affaires, doit vendre $25,000. Après 6h 748-9749.

AU COIN d'une rue très achalandée, près du stade olympique, dépanneur à vendre, excellent profit. Comptant $20,000. Appelez Dominic Salvo 728-7062 ou 526-4481.
MONTREAL TRUST, COURTIER

*** AUBAINE ***
Bar à vendre, $400,000 année, site ideal. Acceptons échange propriété. Robert Daoust, 387-1037.

AUBAINE, brasserie échangerais pour duplex.669-9528.

AUBAINE: lingerie pour dames dans centre d'achats, très bon potentiel, aucune offre raisonnable ne sera refusée, 365-2286.

BAR laitier avec propriété 2 logements même édifice. Bien situé à Laval. 668-3562. Pas d'agent.

BIJOUTERIE établie depuis longtemps, bien située, aubaine. Soir: 728-2881.

BIJOUTERIE plus manufacture et machinerie à vendre. 526-4250.

BIJOUTERIE à vendre, établie depuis 25 ans. Chiffre d'affaire $125,000 par année. Récemment rénovée. $15,000 clé en main. Contacter Bernard après 18h à 585-7492

BIJOUTERIE à vendre sur Plaza St-Hubert, établie depuis 5 ans, nouvellement décoré professionnellement, loyer $400. Demander David: 276-9733.

BOUCHERIE équipement complet, $10,000 comptant, 354-9834.

BOUTIQUE rotin, poterie, artisanat, aubaine $12,000, 322-6878.

BOUTIQUE-Atelier d'artisanat située sur St Denis. 845-5365 721-5740.

BOUTIQUE POUR HOMMES A VENDRE, PLAZA ST-HUBERT, ETABLIE 20 ANS, BAS LOYER, ACHETEUR SERIEUX, 488-9656, 481-9270 SOIR DE 6h A 9h.

BOUTIQUE, lingerie pour dames, à vendre, cause maladie, très bon prix, bien située, 1300 est Laurier. 525-0342 ou 384-8199.

BRASSERIE avec propriété plus logement. Inf.: Après 6h, 521-1846.

BUANDRETTE bon chiffre d'affaire, $25,000, soir: 353-2136.

CAUSE maladie, très bon restaurant français à vendre ou à louer, Laval. 663-0679, 668-1853.

CENTRE-VILLE, bâtisse historique et bi-centenaire, renovée et solide. Comprenant un bar salon, une taverne, et 15 chambres très propres. Rapporte plus de $1/3 de millionannuel prouvé. Prix ferme: $175,000. Acheteurs sérieux seulement, pas d'intermédiaire. Ecrire: C.P. 244, Saint-Jean sur Richelieu, Québec, J3B 6Z4.

CHARCUTERIE à vendre, échanger 3211, Ch. Chambly 674-8444.

COMMERCE de tapisserie peinture et artisanat, 642-2533, 585-4713.

COMMERCE unique, produits en vrac, ventes $125,000, profits nets 10%. Pierre Perreault 463-0060 ou 659-4534.
MONTREAL TRUST, COURTIER

CREST-O-MATIC, IMPRIMERIE et SERIGRAPHIE, chiffre d'affaires $750,000, avec bâtisse valant $300,000. Claude Prévost, 527-9116.

DEPANNEUR licencié, établi depuis nombre d'années, vente annuelle $300,000 et plus, cause maladie, financerais à bon taux. 253-3776.

DEPANNEUR licencié, St-Léonard, pas d'intermédiaires 322-9420.

ECOLEDE CONDUITE cause maladie. 655-6591.

EPICERIE LICENCIEE
A vendre. Chiffre d'affaire $350,000 annuel. Prix de vente $65,000 comptant. 790 Laurier. 272-1318.

EPICERIE MINI MARCHE, LONGUEUIL. REPRISE DE SAISIE. LICENCIE. PRIX $38,000. PETIT COMPTANT REQUIS. 735-4925.

EQUIPEMENT pour fleuristte plus inventaire, 354-2102.

EQUIPEMENT pour forage de puits artésien avec clientele établie. 1-831-2766.

FLEURISTE liquidation, inventaire et équipement, 352-8797, 468-4207.

FOND DE FAILLITE vêtements enfants et maternité de qualité. Avec ou sans équipement. Très bas prix. 819-537-9403 ou 819-537-1571.

GARAGE de mécanique et essence avec bâtisse pour 9 véhicules, clientèle établie, contrat de mécanique en vigueur, possibilité de location, près centre-ville. Ecrire C.P. 212, Succ D, Montréal H3K 3G5.

L.D.R., épicerie-boucherie licenciée, ouverture de 8h a.m. à 10h p.m., 7 jours. 669-7136, 667-2362.

LAVAL, Petite industrie de bois pouvant être opérée par un homme. Prix très abordable. Pauline Turgeon agent 1-819-566-4530, Caisse Etablissement Estrie, courtier, 1-819-566-1144.

LAVE-AUTO, à la main, très bien situé, 351-1283 ou 326-8912.

MAGASIN de vêtements pour toute la famille, à vendre, $15,000, intéressé seulement, 279-5129.

MARCHE d'alimentation, vente hebdomadaire $12,000, prix demandé $45,000 + inventaire. Comptant requis: valeur de l'inventaire. Durée du bail actuel: 7 ans. Réelle aubaine pour débutant. Jean Therrien 677-6425. Imm. J. Pelletier 464-1565.

MARINA à vendre, sur le lac Memphremagog. Garderais balance d'hypothèque à taux préférentiel. Pas d'intermédiaire. 819-843-1600.

OCCASION EXCEPTIONNELLE
Concession dans un nouveau concept dans le domaine du fast food, en opération dans un grand centre d'achats de Longueuil. Potentiel illimité. Idéal pour couple ou associés. Pour inf. écrire à Gertion G.V. Inc., 865 rue St-Jean, app 5, Longueuil J4H 2Y9.

171 Commerces à vendre

PERMIS taxi à vendre, 255-7989.

PHARMACIE A VENDRE
Bonne opportunité pour jeune débutant. 337-1592.

PLAN DE NETTOYAGE, Chiffre d'affaire $65,000. Tél.: 727-6846

QUINCAILLERIE 3301 Bélair, $20,000. Cause maladie. 722-2762.

REGION Ottawa-Hull, pâtisserie-charcuterie, toute équipée, dans centre commercial, tél. 1-819-778-0508.

RESTAURANT dans important centre commercial du centre-ville, entièrement équipé, 150 places assises, comptant requis $30,000.
ALBERT GREENBERG
288-4714
IMM. CANADA COURTIER

RESTAURANT licencié, Ste-Catherine. 843-7263, 729-5798.

RESTAURANTSNACK-BAR, GOUIN O. PETIT CENTRE ACHALANDE. $18,000. PETIT COMPTANT REQUIS. AUBAINE. 735-5052.

RESTAURANT 28 places, nouveau, clientèle: travailleurs et résidants, district Ahuntsic. 388-2595.

SALON de coiffure, 13 chaises de travail, 2 locaux disponibles pour bronzage et esthétique. Après 6h 388-6650.

SALON de coiffure unisexe, très bien situé, prix raisonnable accepté, demandez Richard ou Gilles, 523-1255 jour.

SALON de Bronzage, clientèle établie, revenu intéressant. Pour rendez-vous 259-8244.

SALON DE COIFFURE Unisexe. Jean-Paul: 527-2081.

SALON DE COIFFURE à vendre, dans Ville Emard. Financement disponible. Après 18h: 769-6794

SALON DE COIFFURES pour dames à vendre, à Rosemont, prix à discuter, 722-6331, soir: 322-0256.

SITE touristique, bar-salon terrasse, motel, residence, épicerie, camping, pêche, canotage, ski de fond, raquette, moto-neige, terrain 570,000 pi car. 1-819-785-4131.

SNACK BAR centre-ville, centre commercial, équipement moderne, 50 places, comptant requis $15,000.
ALBERT GREENBERG
288-4714
IMM. CANADA COURTIER

STE-CATHERINE: Brasserie, salle à manger, bar, bien située. Demande $325,000. Bâtisse incluse. Echange possible. Pierre Perreault 463-0060 ou 659-4534.
MONTREAL TRUST, COURTIER

STE-LUCIE, épicerie boucherie licenciée, bar laitier, très bon chiffre d'affaires. 1-819-326-4949 après 6h.

STUDIO de bronzage, très rentable, rue commerciale. Equipement Dr. Miller. Doit vendre, transfert. Soir: 253-9361.

SUPERMARCHE
5300 pi car, affaires $30,000 semaine, idéal pour famille, pas d'intermédiaires, tel. après 18h 363-8611.

TAXI A-11 INDEPENDANT A VENDRE. 522-3489.

TAXI A-11, avec auto, meter, prix à discuter. 725-5873.

TAXI A-11, tout équipé, auto 1981, $13,000. 526-1009.

TRES URGENT, boutique linge pour femmes, très bien située, cause maladie, bon prix, 725-1511.

WELLINGTON, magasin d'articles-cadeaux, de bijoux hors série et d'articles variés à vendre. Aubaine, sacrifice, cause maladie. 761-2481, après 7h p.m. 748-9780.

173 commerces a louer

AHUNTSIC, rue Millen, taverne établie depuis 20 ans, 389-2782.

MONTAGNE 2105, superbe boutique à louer 900 à 1,550 pi car., air climatisé, 844-9644.

TERRAIN à louer clôturé, vente d'autos (80), $850 mois. 253-7741.

175 commerces demandes

LE SEUL COURTIER qui s'occupe exclusivement de vente de commerces. Maybert, 842-0015.

VITE! clients qualifiés, désireux d'acheter commerces petits et moyens. Sans obligations. Ian Nadler 684-0761.
IMM. SETAM CRTR. 343-3200

205 hypotheques

A BAS INTERET
1re-2e HYPOTHEQUES
Prêt accepté une journée
bas intérêt
JOUR: 381-3961, SOIR: 688-3742
IMMEUBLES ELLIOT CRTR.

ABAISSEMENT: première-deuxième hypothèque. Jour, soir: 729-4332.

AVIS DE 60 JOURS
Propriétaire avec difficulté financière, pourront régler vos problèmes. 336-6527.

AVONS prêteurs privés ou autres, 2e hypothèque, balance de vente, intérêt seulement si désiré, jour soir fin semaine 525-2661

RAPIDEMENT: 1ère, 2e, consolidation dettes jour, soir;387-1696

211 argent a preter

BESOIN d'argent? pour petit montant avec garantie. Johny 523-9874.

GESTAD OFFRE
Gestion de commerce ou industrie. Négociation de financement. Si vous êtes en affaires et avez des problèmes, appelez nous: 522-0368.

L'HOMME A CONNAITRE! 1ère, 2e. Achat balance de vente. 733-4214. Claude St-Onge, courtier

P.M.E. manufacturiers ou détail, vous avez de graves problèmes financiers ? Appelez-nous immédiatement, confidentiel, 645-1837, 761-1823, 354-1104, demandez Réjean ou Serge.

PME OU COMMERCE
Urgent besoin de financement? Vous prévoyez partir en affaires? Problèmes aigus de gestion? Contactez-nous; 649-7321.

PROBLEME FINANCIER, faillite personnelle ou commerciale. Confidentiel, (514) 866-5177

213 argent demande

$20,000, $60,000: 1ère hypothèque 5 logis, 15 logis. 733-4214 crtr.

BESOIN $25,000 pour expansion, secteur meubles. 844-5267.

CONTRACTEUR général cherche financement $50,000 à $100,000 pour condos, bloc locatif et/ou centre commercial, conditions à négocier. 322-3529.

231 occasions d'affaires

$500 - $700 - $900
PAR SEMAINE
Médico recherche distributeurs à temps plein ou partiel selon le secteur. Pour informations: 514-341-4300 et sans frais 1-800-361-9041.

231 Occasions d'affaires

A LOUER: garage avec terrain. Débosselage-mécanique. Dorchester 526-4421 soir: 488-7584, 481-7845.

ATELIER équipé pour alternateur-démarreur etc 526-4421 soir: 488-7584

ENFIN DEVENEZ PATRON
Les preuves sont faites salon de bronzage = profits, investissement minimum, achetez de l'importateur. Appelez sans tarder, Martial, ou (514) 768-2561.

ENSEMBLE de deux étages à louer, parfait pour service de traiteur, restaurant, club, bureaux, etc... 1930 rue Delorimier. Composer: 521-0543 pendant les heures de bureau.

FIGURINES DECORATIVES pour chambre d'enfant. Aussi abat-jour, fixtures de lampes. Marchandises neuves. Prix sacrifié. 843-7142.

INVESTISSEURS demandés pour formation de la "Communauté du diamant", investissement garanti de 30% et plus selon votre dépôt. Universelia (A.A. Inc.) 382-6026.

MARCHE AUX PUCES. Marchands demandés pour marché aux Puces à Laval, ouvert le jeudi-vendredi-samedi et dimanche, 1795 boul. St-Martin, Laval. 663-8059 ou 681-8172, demandez Gaston.

MOTEL Wildwood New Jersey, 14 grandes unités, piscine, à un coin de la plage, clientèle familiale, propriétaire assumera l'hypothèque. Prix 310 000$. Ecrire à La Presse, Réf.9347, C.P. 6041, Succ A. Montréal H3C 3E3

PROPRIETAIRE centre service informatisé, secteur Lachine, cherche associé vraiment engagé en marketing et développement dans même domaine. 634-7215.

PROPRIETAIRE ayant sous-sol disponible pour atelier d'artisanat. 721-5418.

RECHERCHE petit capital, possibilité d'association. Bureau: 522-7576, résidence: 252-8359.

SOYEZ PROPRIETAIRE
D'un salon: esthétique, bain thermo-masseur, bronzage, inclus sous le même toit, avec clientèle établie. Investissement minimum. 728-4552.

233 Occasions d'affaires demandées

AMERICAIN, recemment arrivé dans la région de Montréal, 25 ans d'expérience approfondie en entretien de flotte et service automobile, cherche association ou travail conjoint. Formation mécanique et administrative. Discrétion la plus stricte assurée. Réponse immédiate. Ecrire à :
LA PRESSE, Réf. 9501
C.P. 6041, Succ. A
Montréal, H3C 3E3

241 Associés demandés

ASSOCIE actif ou non pour expansion, secteur meubles, modeles exclusifs. 844-5267.

302 Appartements chauffés

A AHUNTSIC
10,355 Bois de Boulogne, luxueux 4½, tout inclus: taxes électricité chauffage. Piscine intérieure, sauna, salle de réception, 332-4826.

A AHUNTSIC, 9940 St-Laurent, métro Sauvé, 2½, 3½, 4½, entrée laveuse sécheuse, eau chaude, équipés, taxe d'eau, 382-6181, 388-2826, 381-8385.

A BAS PRIX
MONTREAL NORD
11480 et 11500 PELLETIER
2½, 3½, 4½, chauffé, eau chaude fournie, tapis mur à mur, piscine, sauna, service de conciergerie, garage intérieur disponible, près des centres commerciaux. 325-9439.

A LA CITE 3½ à sous louer, 25e étage. Vue sur centre ville. $426. Taux préférentiel de renouvellement. 488-0278

A SOUS-LOUER 4½ très propre, moderne, Jean Brillant et Victoria, $350, 483-2723.

AHUNTSIC Ouest, bloc tranquille, sans enfants, 1½, 2½, 3½, $165. à $240. Meublé si désiré. 384-8119, 336-7949

AHUNTSIC 2X4½ à louer, chauffé, eau chaude, poêle frigidaire. 384-9767, 678-7231, 9890 Papineau

AHUNTSIC, 1735 Henri-Bourassa, 1½, 3½, chauffés, équipés, 388-2826, 381-8385.

AHUNTSIC: 4½, 1er, taxe d'eau payée, 1er février, 382-3105, 337-2429

AMHERST =1485, 1, non meublée, poêle frigidaire, dame seule.

AUBAINE, grand 5½, $320 chauffé. 6623 Papineau. 722-1358.

AUBAINE, face métro, 3½ pièces chauffées, $100 mois. 526-6114.

AV. DU PARC, 2½, meublés, chauffés, éclairés, $185 et plus, 843-3970.

BASILE PATENAUDE, 5583, 4½, libre, propre, 522-0997.

BEAUX 1½ et 2½ près Parc Lafontaine. Tout compris. 1150 Marie-Anne, coin DeLaroche. 524-9924.

BESOIN un 3½ dans N.D.G ? $210 par mois. 483-4514.

BISHOP 1176, 1½, propre, tranquille, raisonnable. 866-9257, 277-4462.

C.D.N. spacieux 3½, très éclaire, sous-louer, édifice luxueux, février 82 à mars 83, $373 mois, jour 343-6597, soir 731-5133.

C.D.N. Troie, 2½, chauffé et eau chaude, équipé, février. 342-0856.

C.D.N., 3½ très grand, eau chaude et chauffage inclus, Décarie et Jean-Talon, 731-9624.

CARTIERVILLE, 3½ et studio, triplex flambant neuf, poêle, réfrigérateur, tapis mur à mur, occupation immédiate ou plus tard, 331-1753 ou 687-2817.

302 Appartements chauffés

ILE DES SOEURS: à sous-louer, grand 3½, insonorisé, libre immédiatement, impeccable, 761-4484.

JARRY près L'Acadie, 3½ meublé ou non, à la semaine ou mois. Libre maintenant, 270-2303.

JOLI 3½ dans N.D.G., rue Randall, 483-4514.

L'ACADIE 8325-8495, près centre d'achats Rockland, 2½, 3½, 4½, ascenseur, piscine, sundeck, concierge. 849-7061.

L'ACADIE 8415 app. 3, 3½-4½-5½, près Liège, chauffés, concierge. $140 à $305. 849-7061.

La Tour Maisonneuve
Appartements de luxe
1½, MEUBLE DE LUXE
3½ NON MEUBLE
Piscine intérieure sur le toit - sauna - moderne.
FACE SORTIE ST-MATHIEU
(Station métro Guy)
2055 ST-MATHIEU — 932-5341
(OUVERT TOUS LES JOURS

LA TOUR D'AUTEUIL
1½, 2½, 3½
APPARTEMENTS DE LUXE
1½ meublé de luxe
Métro Atwater, piscine intérieure, sauna, à l'épreuve du feu.
2150 DE MAISONNEUVE OUEST.
932-2016 (ouvert le samedi)

LASALLE AVEC PISCINE
4½-$345 face au fleuve
Ascenseur, buanderie, garage
9360 CENTRALE =104 - 363-9793

LASALLE, 9373 Francoeur, grand 4½, $280, 3½, $255, semi meublés, 366-8689.

LE NEUVILLE
VUE MAGNIFIQUE
SUR TOUT MONTREAL
3½, 4½, de luxe
Piscine, sauna, à l'épreuve du feu, moderne, électricité payé. 1101 Rachel près Christophe-Colomb, 521-4590. (Ouvert tous les jours)

LE ROCHEFORT
Place Henri-Dunant (1225 Sussex)
TRANQUILLITE ASSUREE
Face parc Henri-Dunant, sud métro Atwater. Près hôpitaux, centre Alexis Nihon et forum. Edifice moderne, épreuve du feu, piscine intérieure sur le toit, sauna.
Alcove non meublé
2½-3½ non meublé
Meublé de luxe sur demande
Taxes incluses. Vue dégagée vers le fleuve
1225 SUSSEX (1 rue à l'est de Closse au Boul. Dorchester). 933-1185
(OUVERT TOUS LES JOURS)

LEMIEUX 6940, 3 pièces, libre, propre, $195, 739-9383.

LONGUEUIL près métro, 5½ à sous louer pour février, poêle réfrigérateur, lave-vaisselle. Chauffage, électricité et taxe d'eau inclus. 677-9277

LONGUEUIL
Bruges, 3½, 4½, appartements luxueux chauffés, 677-0723, 679-2751.

LONGUEUIL, près métro, 2½ à sous-louer 1er février, piscine, sauna, tennis, dépanneur, $255. 463-0927, 467-4961.

LONGUEUIL, 4½, 5½, chauffés, eau chaude fournie, entrée laveuse sécheuse, stationnement, 4½ pour 1er février, $260, $280 meublé, 5½ 1er mars $300, 153 Terrasse Turgeon. 674-6473.

LONGUEUIL: grand 4½ éclairé, tapis, près autobus, plus autres extras, 674-9670, semaine après 18h.

LUXUEUX 4½, foyer, piscine, lave-vaisselle, tapis, garage. Jour 353-8900, poste 261. Soir 728-5859.

MONTREAL-NORD, 4½ pièces, tout compris $300 par mois. 669-7136 ou 667-2362.

MTL-NORD, 3½, 4½, béton, penthouse, 4849 Léger.

N.D.G. rue Randall, 3½, poêle et frigidaire, $210. 483-4514.

OUTREMONT (adjacent), bas de duplex, près hôpital Ste-Justine et université de Montréal, endroit tranquille, libre immédiatement. Soir 731-4072.

OUTREMONT studio à sous-louer, garage, piscine, sauna, au pied du Mont-Royal. 1er février. Mme Larose jour: 282-1215, soir: 277-8838.

OUTREMONT 3½ à sous-louer, semi meublé, chauffé, garage, libre. $300 par mois. 735-0459, soir.

P.A.T. 12e avenue. 4½ chauffé, $220 par mois. Libre. 645-1172.

PARC LAFONTAINE
3655 PAPINEAU
Luxeux 1½-3½-4½ chauffage électrique, salle réception, 523-5092

PARC LAFONTAINE
LE CHERRIER: 1010 rue Cherrier, luxueux 3½, 5½, à louer, incluant electricité, chauffage, taxe d'eau, cuisinière et réfrigérateur. 521-3071.

PENTHOUSE
GRAND 4½, 1 salle de bain, piscine intérieure sur le toit, sauna, édifice moderne, nouvellement décoré. 2055 St-Mathieu, 932-5341.

PIERREFONDS 2½, 3½, piscines intérieur-extérieur, stationnements intérieur- extérieur. $245 à $285 par mois. 684-1670.

PLACE MEILLEUR, 1½, 3½, chauffé, repeint, un mois gratuit. 382-5049, 488-6033.

POINTE-CLAIRE: 4½, maison-appartements, garage, près centre d'achats, train. 1er février. 694-6704.

PRES UNIVERSITE de Montréal, 4½, 1er février, $275 mois, 739-5377.

ROSEMONT, 3530 Masson, 2½, 3½, chauffés, équipés, 376-9219, 388-2826, 381-8385.

ROXBORO, 4½, semi-meuble, $300 tout compris. Après 6h. 684-8710.

SAINT-LAURENT, 4½, 2 salles de bain, sauna, piscine, près de centre d'achats. 332-9228.

SHERBROOKE ouest 6525, grand 3½, frais peint, demi sous-sol, poêle, réfrigérateur, chauffé, taxe d'eau payée, à voir, libre maintenant, 483-3965.

SNOWDON- N.D.G.
METRO V. MARIA - 3 PIECES
Immeuble très propre, ascenseur, électricité, chauffage et eau chaude inclus. 484-3043, 878-1797.

ST DENIS face métro, 1½ $150. 3½ $210. chauffage, poêle, eau chaude compris. Plancher bois franc. 4862 St-Denis, 849-6745

301 Appartements à louer

Fatigué de magasiner les pieds trempés?
350, rue Prince Arthur ouest
angle de l'avenue du Parc
Pour obtenir un rendez-vous composez 845-4173
Visites: semaine: 9 h à 19 h
week-end: 11 h à 18 h
Appartements LaCité
D07825 - 8UB 301

LE RÊVE DES CÉLIBATAIRES
AU COEUR DU
VILLAGE LINCOLN
• Bachelor
• 1 ch. à coucher
À quelques pas du métro Guy, du Forum, des cinémas et de boutiques exclusives. Immeuble offrant la plus grande piscine intérieure privée dans le secteur. Portes-patio donnant sur un jardin-terrasse pittoresque. Sauna, terrasse sur le toit, dépanneur, service de sécurité 24 heures et administrateur sur place ajoutent encore à l'excellence de ces appartements au centre-ville.
TERRASSE LINCOLN
1650, av. Lincoln
(entre Guy et St-Mathieu)
933-1977
D-87845 -R 301

A LOUER: très grand 5½, chauffage électrique dans bloc de 8 logements. Près de toutes commodités, DiStefano, 253-3855.
DURANTE LTEE COURTIER

AHUNTSIC, 4½, eau chaude fournie, références, 389-1448, 252-8126.

APPARTEMENT: près métro Jean-Talon & St-Denis, app. ou bureau, 6½, $325. par mois, 844-2661.

BACHELOR 2½, meublé, est de Montréal. 352-7517.

BOISBRIAND, grand 4½ à sous-louer, disponible immédiatement, 621-9365 ou 621-7805.

BOUL. Gouin est, bord de l'eau, beau 4½, tout neuf, $450, 323-8313.

BROSSARD grand 4½, très propre, moderne, près Mail Champlain, bus via Bonaventure. 1er février. 671-7089, concierge: 672-3442.

BROSSARD, 5½ cottage, 4½ régulier, appareils électriques, tapis mur à mur, services de concierge, très bien situés, endroit tranquille, 15 minutes du centre-ville. 671-4947.

COTE-DES-NEIGES: 3½, 4½, 5½, Poêle, frigidaire, meublé si désiré. A partir de $170. Près université et hopitaux. 739-2268, 6675, Darlington.

COTE-DES-NEIGES
1½, 2½, 3½, 4½, 5½à partir de $145. Poêle, frigidaire, près du collège Brébeuf et de l'université, hôpitaux, parc, centre d'achats, transport rapide. 6675 Darlington. 739-2268.

DUROCHER Prince Arthur, 6½ rénové, 2 salles de bain, garage. $850 plus chauffage. 933-4730.

LONGUEUIL, 4½, 601 Frontenac près de Woolco, libre, 655-0298, 649-5082.

MONTREAL-NORD: 5555-5575 est, Henri-Bourassa, luxueux 2½-3½-4½. Chauffé, éclairé, taxe d'eau payée. Tapis mur à mur, piscine, sauna, concierge etc... Face à deux centres d'achats, 323-2464.

ROSEMONT 3½, 374-1872.

RUE DES ERABLES coin Ontario, 4½ à louer, occupation immédiate, loyer $275, 866-1919 ou 271-6674.

RUE ST-DENIS 4½ à louer, occupation immédiate, loyer $250, 866-1919, 271-6674.

ST-MICHEL 4½, chauffage électrique, sortie laveuse-sécheuse, bas prix pour concierge. Jour: 322-7821, soir: 648-3035.

ST-VINCENT-DE-PAUL, grand 4½ à louer, $225 par mois. 661-0068, 663-6319.

VAN HORNE, 3½, confortable, propre, libre 15 février, 739-2913.

VERDUN 3980 Lesage, app. 8, près rue l'Eglise et métro. Edifice neuf et rénové, 4½: $210. Février. Frigidaire, poêle, buanderie, balcon. 766-6930.

4858 Côte-des-Neiges
LE ROCKHILL
"Notre souci: votre confort"
738-4704

LA CLE DES VRAIES AUBAINES. LES PETITES ANNONCES
285-7111

302 Appartements chauffés

CARTIERVILLE, 6½ bas de triplex flambant neuf, poêle, réfrigérateur, tapis mur à mur, salle de jeux avec foyer, occupation immédiate ou plus tard. 331-1753, 687-2817.

CARTIERVILLE: 11666 St-Germain, =505, 3½, eau chaude, poêle, frigo, sous-louer, libre, train banlieue. 0-418-423-4842 à trois virés.

CARTIERVILLE 1½, 3½ à louer, chauffés. 849-3587, 337-3867.

CENTRE-VILLE
PRES DU METRO GUY
1819 ouest, de Maisonneuve
Grands studios et 3½ pièces
Balcons, immeuble moderne, piscine chauffée, sauna.
Occupation immédiate.
934-0555

CENTRE-VILLE
Environs Sherbrooke, rue Stanley, ravissant app. 4½, ancien immeuble bien entretenu, $425/mois. 842-1617 ou s'adresser 3425 Stanley.

CHAMBORD, 3½, 4½, chauffés, eau chaude. 274-4898.

CHOMEDEY, App. Bellerive, grand 5½, 19e étage, 4 grands balcons, 2 salles de bain, garage compris. Taxe d'eau, électricité et chauffage compris. Libre 1er avril. $593 par mois. 687-6635 ou 683-2211.

CHOMEDEY, Place Bellerive, 5½, 23e étage, bord de l'eau, piscine, sous-location, $590, 1er février ou 1er mars. 687-8162 soir.

COTE DES NEIGES, 4½, poêle réfrigérateur fournis, taxes payées, très propre, 10 minutes Université de Montréal, libre 1er février, $275, 738-6144 après 5h.

COTE ST LUC superbe appartement, 1 grande chambre, salon, cuisine, salle à diner, décoration élégante. $350. 486-6751, 353-3413

ELLENDALE 3430, 3½, grand, près université et hôpitaux, 731-5722.

GATINEAU 5315
1½, près Université de Montréal. Chauffé, éclairé, taxe d'eau payée, rideaux, poêle, réfrigérateur fournis. 737-3998 ou 1-796-3638.

GRAND 2½ face Université Montréal, sur Ed.-Montpetit, à sous-louer jusqu'en août, de 17h à 21h 738-2272

ILE DES SOEURS sous-louer, février à octobre, 4½, case, $515, 678-8748.

ILE DES SOEURS 3½, luxueux, "highrise", balcon, vue superbe du fleuve, sauna et piscine, tapis mur à mur à vendre, $425 par mois. Soir: 768-0245.

ILE DES SOEURSsous-location, grand 4½ équipé, libre immédiatement, février-mars. Aubaine. 767-7475.

êtes-vous observateur?

Ces deux dessins de LA PLACE sont en apparence identiques. En réalité, il y a entre eux huit petites différences.

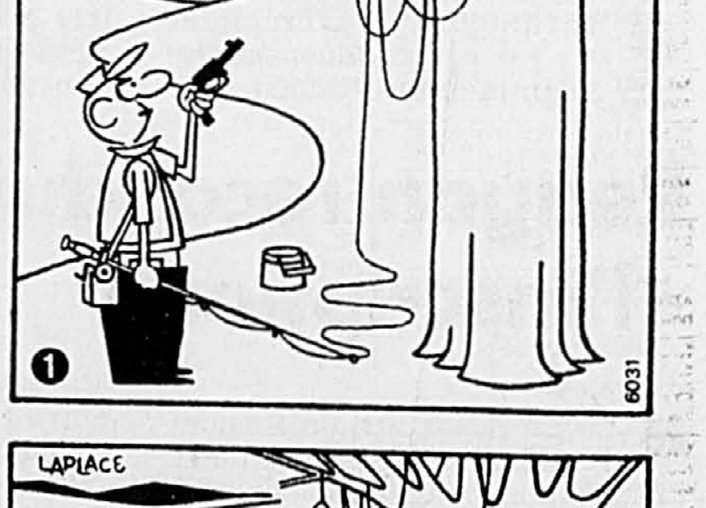

VOIR SOLUTION À LA FIN DES ANNONCES CLASSÉES

ANNONCES CLASSÉES

302 Appartements chauffés

ST-DENIS 3706, près Carré St-Louis, 2½ chauffé, $200. 342-9944.

ST-HUBERT (Rive-Sud) 2½, 3½ CHAUFFES
Face polyvalente Mgr Parent.
TEL.: 678-8774

ST-LAMBERT, rue Notre-Dame, 3 pièces chauffées, taxe d'eau payée. 672-3207 après 5h p.m.

ST-LEONARD: 5½, sous-sol fini, chauffé, 325-8014.

ST-URBAIN/St-Viateur, 6½, chauffé, eau chaude, poêle, frigidaire. Entre 11h.am & 5h.pm: 277-7640.

TERRASSE OUTREMONT 4½ à sous-louer, 1½ salle de bain, lave-vaisselle, piscine, sauna, salle de récréation. Libre février, $485. Après 6h: 277-5244.

TETREAULTVILLE 4½, eau chaude fournie, $240mois, près Notre-Dame, libre 1er février, 354-7395.

VILLE St-Laurent, 3½, 4½, poêle, réfrigérateur fournis, maintenant ou plus tard. Avant 8hpm 336-4743.

VILLE ST-LAURENT, luxueux condominium 4½ à sous-louer. Piscine intérieure, sauna, bain tourbillon. 747-1396, 337-5170.

1 MOIS GRATUIT VILLE ST-LAURENT 2½ - 3½
Frigo et poêle fournis, taxes, chauffage payés, piscine extérieure, service 24 heures. 331-1532 de 9h à 21h.

5½, 6½
CHOMEDEY, luxueux appartements 2 ou 3 salles de bains, terrasse, piscines, tennis, port de plaisance, parc à pique-nique, promenade riveraine, parc d'amusement, club de l'âge d'or, garderie, service de sécurité, cable TV et moniteur vidéo de securité etc...
TEL.: 331-5512

304 Floride Répertoire immobilier (location)

A POMPANO, Floride, condominium à louer. 653-5627.

BAL HARBOUR, Miami, condominium de luxe, face à l'océan, tout meublé, pour couple, mars et avril. 661-5312.

DANIA, condo à vendre ou louer au mois, pour couple, 1 mille mer. $1200. $70,000 USA. 581-4908.

FLORIDE, Jensen Beach, roulotte bord mer, $125 US/sem. libre jusqu'au 13 février 82, soir 655-5013

FORT LAUDERDALE FLORIDE, chalet meublé 4½, 1 mille de la plage, 849-7864, Floride: 1-305-583-4270.

FORT LAUDERDALE: appartements neufs à louer, occupation immédiate, taux raisonnable. 1-305-733-8012, 279-2557.

FORT LAUDERDALE, sur terrain de golf Inverrary, luxueux condo à International Village, minimum 2 mois. 353-3413.

JOLI appartement, 2 ou 1 chambre, Miami Beach. 325-3018

306 Appartements chauffés, meublés à louer

A AHUNTSIC 10,231 St-Laurent, 2½ meublé, sans bail, à la semaine. 387-1629.

A AHUNTSIC 34 Chabanel ouest, 2½ meublé sans bail, à la semaine, 387-1939.

A AHUNTSIC 48 ouest Port-Royal, métro Sauvé, 2½ de luxe, meublé, sans bail. A la semaine. 389-6259.

A 2 MINUTES métro Cremazie, joli 1½, tout inclus. 389-7670.

AHUNTSIC, 1½, bas prix tout payé, épreuve feu, près métro. 381-5505.

AHUNTSIC, 1½, très propre, tout compris, au mois, 387-7984.

AU 105 RUE MILTON
1½ meublé, sans bail, à la semaine. 288-9592.

AUCUN BAIL
1, 1½, 2½, 3 MEUBLE
LA TOUR DRUMMOND
1500 Stanley, suite 210, 842-5812 (ouvert le samedi)

AVENUE OUTREMONT, 1½ meublé chauffé éclairé, $150, 277-4606.

BACHELOR 1½-2, métro Beaudry, tapis, libre, tranquille, bien administré, tout payé $28. 1195 Montcalm.

BEAUBIEN 1425 est, luxueux 2½, ascenseur, sans bail, taxes payées.

BOUL. ROSEMONT 3344 app.3, 3 pièces, $225 par mois.

BOUL. ST-JOSEPH ouest 239, 2½ meublé, $225, 279-9060.

BROSSARD: 2½, pas de bail, taxes payées, bord de l'eau $195-$215, 671-6133

C. COLOMB Villeray, 1½, $47 à $52, semaine, mois, 272-1686.

C.D.N. 1 pièce meublée, 2960 Gover, $27. semaine 733-2040.

CARTIERVILLE: 1½ meublé, libre immédiatement. 337-8477.

CENTRE-VILLE, 3421 Durocher, 1½, $150 et plus. 866-2970.

CHAMPLAIN Sherbrooke, 2½, meublés, chauffé, eau chaude, $195. 526-5207.

CHRISTOPHE-COLOMB, 2½, tout compris, 270-2779.

DES ERABLES et Sherbrooke, 3½ libre, pour personne désirant tranquillité, 523-9891.

DES ERABLES 2277, près Sherbrooke, 1½, $170plus électricité. 526-9663.

FLEURY 2165-71, modernes, tranquilles, 2½, 3½, 389-5477.

GARNIER 4243 près parc Lafontaine, 2-3 pièces, tout payé.

HOCHELAGA 3405, 2½, meublé, moderne, taxes payées, 527-9473.

L'ACADIE 8325, près de d'Anvers, 2½, 3½, 4½ $180 et plus. S'adresser concierge app. 101 ou 849-7061

LASALLE, 2½, 3½, meublé ou non, meublé, eau chaude fournie, piscine, taxes foncières payées. Frais peint. 364-3432.

LAVAL CENTRE: 2½-3½ meublé non, commodités, bon prix, 668-6350.

LE CARIGNAN
1½, 2½, 3½: $200 A $360
Meublé - non meublé - économique - à l'épreuve du feu - paisible - métro Guy-St-Mathieu. 1850 Lincoln, 931-8907. (Ouvert tous les jours.)

LES APPARTEMENTS PAPINEAU 6869-6899-6969 PAPINEAU ET BELANGER
2½ pièces meublées, toutes dépenses payées, piscine intérieure, près métro autobus. $199 mois. ($50 semaine). 725-5933, 729-3049, 728-5708, 728-6872.

LONGUEUIL 3½ $250 à $275, 2½ à partir de $215, meublé, 4½, $280. Electricité, chauffage et toutes taxes incluses. Tapis mur-à-mur, autobus 71 CTCUM, direct métro. 670-5285.

METRO Laurier 2½, 5252 St-Hubert, ménage, ascenseur, $190, $50.

MONTREAL-NORD, 1½, 2½, 3½, 4½, tout payé, garage, 324-7296.

MONTREAL-NORD: 2½ à louer. 12701, Allard,app; 3, 323-2667.

MTL-NORD, 3½, 4½, béton, penthouse, sundeck, 4849 Léger.

PRES PARC LAFONTAINE 4333 De Laroche, 2½ meublé, sans bail, à la semaine, 521-6807.

RIDGEWOOD 4½, garage inclus, sous-louer, 731-2191.

ST LEONARD 4837 J.-Talon & Viau, 2½, tout payé, $250.389-5212

VILLE SAINT-LAURENT: 1½, face CEGEP, tapis, ascenceur, $200 par mois. 747-4490.

2½ meublés, chauffés à louer. 252-1842.

307 Locaux (à louer ou demandés)

DESIRERAIS louer sous-sol de duplex ou de bungalow pour atelier d'artisanat. 721-5418.

LOCAL avec sous-sol, chauffé, 1925 L.O. David, 727-6910, 766-6833

311 Logements à louer

A AHUNTSIC, 5½, très grand, cour, $200. Centre Provincial du Logement 273-2503

A BAS PRIX, appelez Pierre déménagement. Entreposage. Estimation gratuite. Boîtes vides. M. 30272I. Tel. 937-9491

311 Logements à louer

AHUNTSIC Près métro Henri-Bourassa, sous-sol, 3½, $175 par mois. Libre immédiatement. Après 5h. 389-0627.

AHUNTSIC 5½ pièces, bas duplex, garage, cour, libre février. $550 par mois. Après 5hpm 387-8519.

AHUNTSIC, Domaine St-Sulpice près centre Robillard, grand 6½, garage, foyer, tout neuf, $650, 389-6400.

AHUNTSIC, 3½ haut triplex, chauffage électrique, libre. 388-5354.

AMHERST-Ontario, 3e, 4 pièces, redécoré, chauffage électrique, planchers varathan, occupation immédiate. $165. 387-8577.

APPROXIMITE de la Place Versailles, grand 6½, 4 chambres, cour, garage, libre immédiatement. $455. 352-5567.

AVEC sous-sol, 4½, février, $200, cour, (797). Location Hart. 274-5606. Frais.

BOISBRIAND grand 5½, haut duplex, près des autoroutes Des Laurentides, 13 et 640. 430-0712 ou 621-9754.

BOUL. GOUIN ouest près Hôpital du Sacré Coeur, 4 pièces, chauffage électrique, $325. 334-3248, 272-1244.

BROSSARD, logement 4½ pièces, 465-9427.

CARRE ST-LOUIS, 5½ rénové, cour intérieure, foyer, appareils électro ménagers. $650, 844-6428.

CARRE VIGER petit app. rez-de-chaussée, 2 chambres à coucher, complètement rénové, jardin à l'arrière, ensoleillé, boiseries décapées, $325 mois, 842-5874 bur, 276-8680 soir.

CARTIERVILLE: 3½, poêle, réfrigérateur, 11,675 Lavigne. 336-4767

CHOMEDEY, Laval, à coté église St-Martin, 4½ libre, très propre, 681-4894.

CHOMEDEY, 5½, haut de duplex, 5 minutes du Centre et Carrefour Laval, libre 1er février. $375. 653-0842.

CHRISTOPHE COLOMB près Villeray, grand 4½, 2e, stationnement à l'arrière, $250. 271-5749.

COMPLETEMENT restauré, Christophe-Colomb & St-Zotique, 4½ pièces fermées, boiserie chêne, climatisation centrale, libre. $385. 878-1251.

COQUET 3½, Plateau, $140, (7935). Location Hart. 274-5606. Frais.

DUPLEX 7½, avec foyer, dans N.D.G. (7821). Location Hart. 274-5606. Frais.

ENFANTS, animaux, ok. 6½, propre, $175. (796). Location Hart. 274-5606. Frais.

GREENFIELD PARK, 112 et 114 boul. Churchill. 671-6050 849-4269.

GREENFIELD PARK
Grands 6½ dans triplex de luxe neufs, 3 chambres à coucher, 2 salles de bain, dans certains foyers, tapis, stationnement privé, de $435 à $495 mois. Occupation immédiate 678-5340

GREENFIELD PARK: bas de duplex, 6½, foyer, garage, grand terrain, libre 1er février. $450 par mois. Jour 671-3811, soir 465-2391.

GREENFIELD-PARK
Neufs, 3½ et garçonnière dans édifice quadruplex, tapis, près transport, de $190 à $230 par mois non chauffés. Yvan Jacques 678-5340.

JOLI 2½, avec foyer, $165 (7920). Location Hart. 274-5606. Frais.

L'ASSOMPTION: grand 4½ récent, rez-de-chaussée, $224 par mois, disponible maintenant. 589-6312

LASALLE, bachelor 3½, semi-meublé, près du métro. $175 par mois. Soir: 671-4279.

LASALLE, grand 5½, libre immédiatement, $180. Centre provincial du logement, 273-2503.

LASALLE, 6 pièces, bas duplex d'un an, sous-sol fini, chauffage électrique, $415, 364-5140, 632-0553.

LASALLE: 4½, bas ou 2e étage. Aussi bachelor, 366-2626.

LASALLE: 4½, chauffé, $280, (7925) ou avec garage, $260, (8728). Location Hart. 274-5606. Frais.

LAVAL, Chomedey, haut et bas duplex, neuf, chauffage électrique. Occupation immédiate 687-7350.

LAVAL Duvernay, grand 4½, tapis, lave-vaisselle, 661-6116, 661-9120.

LAVAL DES RAPIDES: quadruplex luxueux, 7½ $850. 541 Boul. Laval, 668-7049.

LAVAL, 5½ avec garage, $190, plusieurs autres. Centre provincial du logement, 273-2503.

LAVAL: 4½, tout payé, $250 (791). Location Hart. 274-5606. Frais.

LOGAN 2358, bas, 2½, chauffage électrique non inclu, $165. Jour: 524-1444, soir: 524-4858.

LOGEMENT 3 pièces, $150 mois, chauffage électrique. 274-5733.

LONGUEUIL inf: 1931 Ste-Hélène, 5, 2e, libre, propre, $165-$175.

LONGUEUIL superbe 5½, grandes pièces, ménage neuf, autobus, stationnement, grand terrain, chauffé, eau chaude fournie. Libre immédiatement. 468-2585.

LONGUEUIL superbe 2½, meublé ou non. Poêle, réfrigérateur. Dans résidence. Autobus à la porte. $200. 468-5994.

LONGUEUIL, 3x5½, de luxe, avec foyer, maison neuve, 679-7653.

LONGUEUIL, 4½ non chauffé, sous-sol de triplex, près d'un parc plus autobus CTCUM, 463-3671 après 5h.

LONGUEUIL, 4½ moderne, 1er, entrée laveuse sécheuse, $260. 655-2567.

LONGUEUIL, 5½ bas duplex, cour, $180. Centre provincial du logement, 273-2503.

LONGUEUIL: 7, $450, 5½, $300, cave, cour, cegep, autobus, 670-2928

LOUIS HEBERT 7060 coin Jean-Talon, maison neuve, moderne, 4½, 3½, libres immédiatement. 727-6609.

METRO CADILLAC, bachelor 3 pièces, neuf, $250 non chauffé. 253-2660.

METRO Jean-Talon, grand 6½, bas avec cour, $165. Centre provincial du logement, 273-2503.

METRO Jean Talon, 5½, entièrement rénové, entrée laveuse sécheuse, $350, 271-8931.

METRO Laurier, 5½, équipé, $175, électrique, (811). Location Hart. 274-5606. Frais.

MONTREAL-NORD, duplex 5½, $275 par mois, libre février 82, 323-8086. Immeubles Cavallaro, courtier.

MTL-NORD, 5½ rénové, cour et garage, $195. Centre provincial du logement, 273-2503.

NE RATEZ PAS 5 pièces, bas, $130, boiseries, (8713). Location Hart. 274-5606. Frais.

NORMANDIE 6463, 5½ à sous-louer, entrée laveuse-sécheuse. Bien centralisé au nord de la ville. 323-8553.

NOUVEAU BORDEAU 5½, bas duplex, sous sol fini, foyer, garage, $450. mois. Soir 336-2610

NOUVEAU ROSEMONT: 4 pièces neufs, $350 mois, chauffage électrique. Rodrigue Construction Inc. 253-3940, 353-5225

NOUVEAU-ROSEMONT: métro Cadillac, 3½ neuf, semi sous-sol, poêle, frigo, libre $260. 255-1067.

NOUVEAU ROSEMONT, 4½, $300, chauffage électrique, près métro, références, bail 16 mois, libre 1er mars. Entre 16h et 20h: 256-8118.

OUTREMONT, grand 5½, très éclairé, $210. Centre provincial du logement, 273-2503.

OUTREMONT, 6½ avec jardin, $420, libre. 270-2267.

P.A.T. 4½ logements neufs, tapis mur à mur, boul. St-Jean-Baptiste près Sherbrooke, 645-3120, 679-0814.

PARC EXTENTION 5½, 3e étage, libre 1er février, $175. 767-7538

PIERREFONDS, Des Sources, St-Jean, bas duplex neuf, luxueux, 6½ grandes pièces, salle jeu, foyer, garage, près écoles, centre-d'achats. Occasion rare. Libre. 737-4286

PLAZA ST-HUBERT, bas 5 pièces, près métro, possibilité de boutique, $300 mois. M. Coté: 332-1912.

PONT VIAU arrière Miracle Mart, 5½, libre, $285, 625-3253.

PRES AUTOBUS 5½, bas, $300, avec sous-sol, (856). Location Hart. 274-5606. Frais.

QUARTIER VILLERAY 3½ pièces, semi-meublé, propre, rez-de-chaussé, libre immédiatement, $225, 376-6677, 729-5396, 729-4816

R.D.P., haut duplex 5½, occupation immédiate, premier mois gratuit, 327-5454.

REPENTIGNY, 5½, 2e, libre, $300. 585-1856.

REPENTIGNY: 4½, eau chaude fournie, frais peint. 581-2556

REPENTIGNY: neufs insonorisés, 4½, 5½, 7½. 585-2557, 354-3896

RIVE-SUD près pont Jacques-Cartier, grand 5½, bien éclairé, propre, entré pour auto, $200. 671-8174.

RIVE SUD: 5½, duplex, $300 chauffé, (8433). Location Hart. 274-5606. Frais.

311 Logements à louer

RIVIERE des Prairies, 5½ luxueux, haut duplex, $300. 276-7994.

ROSEMONT 3½ fermé, porte patio, chauffage électrique. 727-3681.

ROSEMONT, près métro, 5½, très bon état, $185. Centre provincial du logement, 273-2503.

ROSEMONT, 3½, chauffage électrique, 15 minutes du métro Papineau, $165 par mois, 276-8769.

ROSEMONT, 5½ pièces, 3261 Masson, libre immédiatement. Besoin lavage et un peu réparations, loyer ajusté en conséquence. $200 par mois. 697-2969, après 18h30.

ROSEMONT, 5806 7e, 4½ bas, $230, visite samedi, 9h à 5h.

ROSEMONT, 6 pièces, $175 par mois, libre 1er février, 279-7409.

ROSEMONT, 9e av. 5812, grand 3½, 3e étage, $150. 684-9990.

ROSEMONT: haut 3½, non-chauffé, bien situé, disponible 1er février ou avant. 768-5794.

ROSEMONT: Maison et Beaubien, grand 6 pièces, 2e étage, tapis, poêle, $350. bail 1½ an. 621-8625.

ROSEMONT: 5240, 18e, 4½ fermé, $210, repeinture, libre. 259-5843.

ST-ANDRE 8205, logement à sous-louer, grand 5½ plus sous-sol, $350 non chauffé. 277-4714.

ST-DENIS près Bélanger, 8 pièces, sous-sol, cour, stationnement. Non chauffé. $450 par mois. Disponible 1er février. 286-9148, entre 15h et 16h30.

ST-DOMINIQUE 7137 (Jean-Talon), 4, rénové, $150, libre, 3e. 276-2558.

ST-LAURENT et Bellechasse. 5 pièces. $170 non chauffé. 253-2000, 725-3330.

ST-LEONARD logement 5½ à louer, demandez M.Roberto 321-6724.

ST-LEONARD près Viau et Lavoisier, 3½ neuf, sous-sol de triplex, entrée laveuse-sécheuse, chauffage électrique. 325-2564.

ST-LEONARD, 3½, sous-sol triplex, chauffage électrique, près autobus, zone résidentielle, ménage fait, personne tranquille, occupation immédiate. Visible vendredi samedi dimanche. 322-7235.

ST-LEONARD, près métro, 5½ très bon état, $185. Centre provincial du logement, 273-2503.

ST-MICHEL 4½, fermé, 1er étage. $190. 737-8772.

ST MICHEL, 3½, libre immédiatement. 321-5147.

ST-MICHEL: 25e avenue, 4½, libre immédiatement. Aussi 5½ pour 5 mois seulement. 464-0385.

ST-MICHEL: 3 pièces, chauffage électrique, non-chauffé, laveuse-sécheuse, poêle frigidaire fournis. $200. 524-9608, ou 725-0377.

ST-ZOTIQUE 5600, 4½ neuf, libre immédiatement, $375. 255-0652.

STE-CATHERINE est, 4839, 4 pièces, balcons avant et arrière, 3e étage. $100. 482-3875, 9h à 5h.

V.S.M. grand 5½, chauffé, $290, les entrées (8024). Location Hart. 274-5606. Frais.

VERDUN: 5 pièces, 3e étage, armoires modernes, chauffage électrique, libre, $215. 768-5002.

VIMONT-LAVAL et STE ROSE
Luxueux 6½, sous-sol fini, foyer, 3 salles de bain, garage double, aussi 3½ et 4½ et 3 pièces meublées. 668-4344

3½ A SOUS-LOUER, pour 1er février ou avant. 5164 rue garnier, Plateau Mt-Royal.

7½, au Plateau Mt-Royal, avec sous-sol, $225. Centre provincial du logement, 273-2503.

312 Logements et appartements demandés

APP. ou logement 6½ demandé, non meublé, plateau Mont-Royal, près métro, pour mars ou avril 82. Tel. après 5h 526-8013.

CHERCHE 5½ ou 6½ pour 1er mars ou avant. Environ $200. Entrée sécheuse-laveuse. 729-9556.

ETUDIANTE à l'université cherche logement 3½ ou 4½ avant 1er mars. Quadrilatère St-Zotique, Sherbrooke, St-Denis, De Lorimier. Francine 276-1200.

HOMME seul, emploi stable, références, cherche 4½ dans un duplex de préférence. 374-3032, après 5h.

MAISON à louer demandée par professionnel transféré à Montréal pour 3 mois, meublée, entièrement équipée, 3 à 4 chambres. A VMR ou Outremont. Appelez L. Belanger, Pfizer Canada Inc.: 695-0500.

PLATEAU Mont Royal. Je cherche appartement ou studio pour 1 personne. 483-1677.

RECHERCHONS logement chauffé, fermé, 4½ ou 5 pièces, Nouveau Rosemont ou St-Léonard, adultes seulement. Disponible 1er mars 82. Téléphonez à 725-1280 après 6h.

UNE MERE et ses 2 jeunes garçons se cherche un 4½, avec poêle et réfrigérateur pour le 1er Février. Après 18h. 274-8973.

313 Logements chauffés à louer

AHUNTSIC EST: 3½ chauffé, eau chaude fournie, poêle, réfrigérateur, frais peint, $270. 331-3346.

AHUNTSIC: 4½ chauffé, propre, libre immédiatement. 271-1802.

ANJOU 6½, chauffé, $450. très propre, 2e, 354-1687.

BALDWYN près Sherbrooke, 2½, poêle, réfrigérateur fournis, entrée privée, 352-4877.

C.D.N. Ekers, haut de duplex 6½, parfait état. Libre. $450. 731-9511.

C.D.N. 7½ fermé, poêle, réfrigérateur fournis, $350. 735-7329.

CARTIER près Beaubien, très grand 5½, chauffé, neuf, tranquille, toutes commodités, 3e, entrée laveuse sécheuse, $390, 279-5472.

CARTIERVILLE, 1½ chauffé, semi-meublé, eau chaude, électricité, taxes incluses. $180. Libre immédiatement. 331-2103 après 5h.

CAUSE DEPART sous-loue à compter 1er février 82, 4½, spacieux, climatisé, insonorisé, électricité, taxe d'eau, garage, piscine, sauna. $460 tout compris. 337-6809.

LAVAL-DES-RAPIDES: 3½, eau chaude fournie, taxes d'eau incluses. $165. Libre 1er janvier. 669-9150.

LONGUEUIL très grand 5½, secteur de choix, chauffé, eau chaude, taxes payées, ménage fait au complet, près tout services. Libre 1er février. 653-5187 ou 462-0954

LONGUEUIL, à côté Woolco, grand 4½, frais peint, 677-0687.

LONGUEUIL, 4½, libre, bail juin 83, propre, références exigées. $350, 651-0593.

MARQUETTE 6849, près Bélanger, maison neuve, 5½ grandes, chauffé, libre 1er mars.

METRO Beaudry, 4½ chauffé, eau chaude, libre immédiatement, $250 par mois. 625-9286, après 18h 656-8825.

METRO Laurier, 5½ à sous-louer, poêle, réfrigérateur, $300, libre 1er février, jour: 276-6111 Hélène, soir: 277-9315.

METRO SHERBROOKE, grand 7½, jardin, garage, $450. 845-1059.

MONTREAL NORD, 5½ pièces, $400, salle lavage, 388-6789.

MONTREAL-NORD, rue Langelier, 4½ chauffé. 325-0983.

MONTREAL-NORD, haut duplex, 4½ chauffé, $335, libre, 668-4640.

N.D.G., 5½ chauffé, poêle, frigo, lessiveuse, garage, $450, à sous-louer 1er février. 486-5569.

NOUVEAU Rosemont, à côté de 5554 St-Zotique, maison modèle, 3½ et 4½, de $230 à $350, 253-3766.

P.A.T., 9e Ave, grand 4½, haut duplex, $275, éclairé, libre 1er février. 645-3978.

PLACE DARLINGTON 2790, 2½, libre, propre, $180. 737-4945.

RIVE SUD, Ste-Julie, Domaine des Haut-Bois, luxueux appartements 4½ & 3½, chauffage à l'électricité, piscine extérieure, sauna. 66 boul. des Haut-Bois. Téléphonez l'après-midi et le soir 649-4863.

ROSEMONT: rue Orléan, secteur paisible, 3½ chauffé, $220, 729-2575

SHERBROOKE 2394, 7 pièces chauffées, eau chaude, face parc. Jour: 524-7450.

ST-LAURENT, 5½ bas triplex plus garage, $450 par mois, libre 1er février. 744-2496.

ST-LEONARD, grand 4½ chauffé à sous-louer et ameublement à vendre. Cause transfert. 727-4051.

ST-LEONARD, grand 5½ avec sous-sol, foyer et garage, libre, $500, 283-2660, après 18h: 384-2499.

STE-DOROTHEE rue Lauzon, haut duplex, 5½: $450. 3½ demi sous-sol: $250. 1 mois gratuit. 687-8844 ou 687-5813.

TETREAULTVILLE, bachelor neuf à louer, chauffé, près autobus, 1 1/4 mille du métro, 352-9172, 351-4187.

313 Logements chauffés à louer

VIMONT, Laval. Grand 5½ fermé, près autobus, centre d'achat, libre 1er février. 626-5619.

314 Logements meublés à louer

CHOMEDEY 79e Avenue, 3½ pièces, $165, chauffage électrique, 2e étage maison détachée, 661-9502.

VIMONT, près de Cité de la Santé, bachelor 3 pièces meublé, $265. 253-2660.

315 Logements meublés, chauffés à louer

A MONTREAL NORD, 3½ meublé, tout payé. Près des autobus Fleury. Après 6h: 323-6980.

AHUNTSIC, 3½, meublé, libre immédiatement, 581-7577, 331-4182.

ANJOU, sous-sol 3½, meublé, chauffé, propre, près autobus, libre, $200, 351-6434.

COIN MONT-ROYAL-Cartier, très grand 3½ fermé, tout $219, haut duplex, tranquille, libre, 667-1510.

LAVAL, Chomedey, 2½ neuf, pas de bail. $250 par mois. 687-7350.

LAVAL Centre, 2½-3½ meublé ou non, commodités, bon prix, 668-6350.

LAVAL-DES-RAPIDES 3½, très propre, libre, $220, 663-0973.

318 Logements et appartements à partager

APP. 4½ fille partagerais avec autre fille, près métro. 679-8914.

APP. 7½, calme, meublé, près Université de Montréal, 3e personne. 737-2204.(laisser message).

FACE Parc Lafontaine, grand 4½, à partager avec jeune femme sérieuse, 524-4117 Martine.

GRAND APPARTEMENT àpartager, coin Laurier et Jeanne-Mance, 273-8489.

HOMME partagerait 3½ avec autre homme, 482-7440.

HOMME 30 ans recherche jeune femme pour partager grand 7½. Michel 277-5172.

JEUNE travailleur partagerait 4½ avec travailleur ou étudiant, parc Lafontaine. 524-8874, après 5h.

JEUNE HOMME bien irait partager appartement avec femme simple de sa personne. 651-2907.

MONSIEUR Européen, bonne situation, possédant maison à St-Bruno, cherche jeune femme, même position, même culture, ayant goût de partager sérieusement. Soir et weekend, pour entrevue: 653-7189.

PERSONNE ou couple demande pour partager 9½. 843-3447.

RESERVEZ pour 1er mai prochain Petite famille offre maison de campagne à partager (35 milles de Mtl) avec chambres privées et pension pour gens âgés, sociables. Si vous aimez l'air pur, jardiner, bricoler, élever quelques petits animaux favoris, vous serez heureux à souhait. Bienvenue aux joueurs d'échec, pianistes ou accordéonistes amateurs. Avons auto station wagon qui servira pour vos rendez-vous (médecin, messe, promenade). B. P. 801, Succursale N.D.G. Mtl, Qué. H4A 3S2.

319 Bungalows Cottage —Duplex Propriétés à louer

A LA CAMPAGNE grand 8 pièces, $250, sous-sol. (B-134). Location Hart. 274-5606. Frais.

A LOUER OU A VENDRE: Anciennement maison de professionnels, sur 3 étages, cause transfert. 932-4037.

BORD de l'eau, 4½ chauffé, $215, (0733). Location Hart. 274-5606. Frais.

BROSSARD cottage condominium, 3 chambres, garage intérieur, Autobus centre-ville & métro. Occupation immédiate. MLS. Max Dupuis 672-7215
IMM. ACTION courtier 670-9150

BROSSARD, maison de ville, 3 chambres à coucher, sous-sol, garage chauffé, foyer, occupation immédiate, autobus centre ville et métro, $625. 465-8989.

BROSSARD: à louer condominium très luxueux, 2 ou 3 chambres à coucher, entrée individuelle, à proximité du Mail Champlain, à partir de $500 par mois. Libre immédiatement. Bonnes références demandées. Inf. jour 9 à 5: 656-1338 ou 462-2990; soir 6 à 8: 656-1338.

CARTIERVILLE: duplex rez-de-chaussée, bail 3 ans, cause départ à l'étranger, 4 chambres à coucher, grandes cuisine et salle de séjour, foyer, salle de jeux, chauffage électrique, $650. 332-1005.

CONDOMINIUM à louer rue Sherbrooke, 7½ pièces sur 2 étages, bâtisse Victorienne renovée, luxueux avec foyer, 655-7175.

D.D.O. Charmant bungalow de 3cc, foyer, poêle et réfrigérateur, sous-sol fini, tapis, garage double, grand jardin. 683-7267.

D.D.O.: spacieux bungalow de 3 cc, sous-sol, poêle et réfrigérateur, garage, grand jardin. 683-7267.

DEUX-MONTAGNES, bungalow au bord du lac, 3 chambres à coucher, sous-sol fini, garage, $470 par mois. Disponible 1er février. 472-0993.

ILE BIZARD, magnifique unifamillial, 3 chambres, 2 salons, salle à manger, garage, jardin 6,000 pi ca clôture, loyer $880, 845-3467.

LA PLAINE: maison canadienne, 7 pièces, foyer, grand terrain, piscine, $400. A 20 milles au nord du pont Pie IX. 478-4889.

LAVAL des Rapides, propriété style unique, 5 chambres à coucher, $850 mensuel, option achat, 663-3571.

LAVAL OUEST: maison, bord de l'eau, libre immédiatement. Soir: 721-0740, 627-5369.

MOLSON, cottage semi-détaché 6½ (cave, garage), $500, 374-0753.

MONT ORFORD, 5 minutes de l'autoroute, du centre de ski, du golf, du camp musical, etc. Magnifique résidence neuve, entièrement meublée, 2 foyers, panorama splendide et quiétude absolue, libre à $650 par mois, demandez Dr. Meunier, de 9h à 17h semaine, 819-843-8987, de 17 et fin de semaine, 819-565-8996.

NOUVEAU Rosemont, près métro Cadillac, près des parcs, bas de duplex, 8½, neuf, luxueux, 4 chambres à coucher, 3 salles de bain, foyer, salle de jeu, patio, garage, etc. $690. 484-3353.

NOUVEAU-ROSEMONT
Bas duplex moderne, refait à neuf, 4 chambres, grand sous-sol, 2 salles bain, lave-vaisselle, air climatisé central, piscine creusée chauffée, $900 mois chauffé, personnes avec références seulement. 376-2630.

PAROISSE de l'Epiphanie, splendide maison, seule, foyer, salle de jeu, garage, grand terrain, 381-1484.

PREVOST, maison neuve 5½, foyer, beau site, $425 chauffé. 1-224-2358.

RIVE SUD: maison, 5½, foyer, $350, sous-sol, (8618). Location Hart. 274-5606. Frais.

ROSEMONT: 3eme Avenue près Masson, superbe 6½, bas de duplex, sous-sol fini à neuf, garage. Sous-location avantageuse, libre le 15 janvier. Références. 5228312.

ST-LAMBERT: Bungalow 5 pièces, grand terrain, sous-sol semi-fini, foyer, $575 non-chauffé. 671-3867.

STE-ADELE, à louer, nouvelle maison de ville, 3 chambres à coucher, 1½ salle de bains, foyer, près du Chantecler et des pentes de ski, pour la saison ou à l'année. Appeler 671-9591 ou 871-1184.

STE-ANNE DES LACS ou Ste-Marguerite, à la semaine, au mois ou à la saison, bord de l'eau, foyer. 271-8513, 1-224-2506.

STE-MARTHE, 58 - 8e Ave, 5½ plus 2 chambres au sous-sol, foyer, $490 mois. 627-2746.

TOUT PAYE maison 5½, P.A.T., ((837). Location Hart. 274-5606. Frais.

VILLE LORRAINE, cottage semi détaché neuf, 5½, $500 par mois. Libre. 621-5600.

VILLE ST-LAURENT: 5½, 2 salles de bain, 3 chambres, 747-5703

WATERLOO Québec, duplex style victorien 4½, avec sous-sol, 2 chambres à coucher, grandes pièces, solarium, beau, tranquille, jardin, taxes payées, non chauffé $225 mois, libre. Mtl: 514-495-2123.

321 Chambres à louer

AHUNTSIC, près métro Sauvé, toutes commodités, homme travaillant, références, 389-9110.

BERRI métro, St-Hubert près UQAM, privée, propre, libre, jeune homme ou étudiant 3[illegible]-6115.

321 Chambres à louer

BOUL. ST-LAURENT 7569 Près de Faillon, face parc Jarry.

DANS MAISON privée, pension si désiré. 256-6547.

DORCHESTER est, 416, $110, réfrigérateur, poêle, voir concierge.

GRANDES chambres, entre Mont-Royal et boul. St-Joseph. $160 mensuel. 288-6189 soir.

METRO Sherbrooke, Cherrier, demoiselle, $27. Entre 20 et 21h 527-4647.

MONTREAL-NORD, tranquille, tout compris. $25 semaine, 324-7658.

MOTEL 489-4911 Montréal-Ouest, chambres poêle, réfrigérateur, tv.

POUR FEMME chambre (pension si désiré) bon chez-soi chez couple près métro. Après 17h: 256-9354.

ROSEMONT, chambre très propre, 725-6677.

SALON double, propre, bien situé, 526-8921.

SHERBROOKE est près métro, personne tranquille, $140. 937-8738.

SHERBROOKE ouest, centre-ville, toutes commodités, prix raisonnable, 845-6503.

322 Chambres demandées

DEMANDE chambre dans maison privée, quatier Hochelaga, appels sérieux 524-9161.

323 Chambres avec pension

ACCEPTE personnes âgées, bonne nourriture, médecin, 678-3068.

335 Maison de repos

FOYER pour gens âgés. Bonne nourriture, Brossard. 656-7276.

RESIDENCE pour personnes agées, grand confort, atmosphère familiale, tous les services inclus 722-4211

TERREBONNE, chambre et pension, $150 par semaine nourrie, pour une vacance. Maison tranquille. 471-0611.

341 Maison de campagne

LAURENTIDES près St-Donat, pour la personne vraiment exigeante, une maison coloniale hors pair de 10 pièces, entièrement meublée, sur terrain isolé de 35 âcres. A louer au mois ou à la saison, $1500. par mois. Signalez 819-424-1879

PRES de Ste-Adèle: luxueuse grande maison meublée, salle de jeu, salon, salle à diner, den, cuisine, 5 chambres à coucher, 3 salles de bain, garage chauffé, disponible pour février et mars, homme de confiance et femme de ménage occasionnels disponibles. Pour gens habitués à bien vivre. Soir: 845-2778, bureau: 1-229-3544, dimanche: 1-229-3438.

351 Chalets à louer

A STE-EMILIE de l'Engergie, au mois ou à l'année. 581-7523.

A 1 MILLE de Ste-Marguerite, 5½, tout confort, balance de saison $1,400. 669-7217, 1-228-3767.

AU Lac Supérieur, à 4 milles du Mont-Tremblant, 4 chambres, meublé, eau chaude, 684-9158.

BACHELOR, 5 milles de Ste-Agathe des Monts, 10 min. du Mt-Blanc, chauffé, meublé, foyer, bois fourni, fin de sem. et saison. 1-819-326-2354, soir 1-819-326-4043.

BROMONT
Aussi peu que $65 par nuit
Domaine Castel en montagne
Chalets avec foyer, ski alpin et patin en soirée, ski de fond 100 milles, pêche, sleighride, location semaine, 1-263-0866, 1-263-3112.

BROMONT, chalet suisse, foyer, 1 à 4 mois. 1-372-8147 matin/soir.

CANTONS DE L'EST, Eastman, Orford, 2 chambres, foyer, bien situé, 464-2602.

DOMAINE DU GOLF, New Glasgow, chalet suisse, 2 et 3 chambres, foyer, ski de fond. R. Desjardins 1-436-5641

DOMAINE Ste-Agathe: Vacances-Repos. Bavarois meublés Thibault. Semaine, weekend (spécial 5 jours). 256-6825, 819-326-5836.

EASTMAN, sortie 106, chalets à louer, ski, foyer, semaine, fin de semaine ou mois, 1-297-3342.

ENTRE Ste-Agathe et St-Donat, tout fourni, semaine, mois. 819-424-7516 fin de semaine, 514-429-5408 semaine après 4h p.m.

FIN SEMAINE, mois, Ste-Lucie, ski de fond, 663-5422, 819-326-3761

LAC ACHIGAN: 2 chambres, confortable, saison. 727-3875.

LAURENTIDES, Montfort, à 50 milles de Montréal surplombant le lac. 4 chambres, cheminée, par semaine: $250, par mois $600, à l'année $3,900 ($325 par mois). 663-2842, 1-226-2556, 1-226-2219.

MONT BLANC, suisse, équipé, foyer, semaine, mi-janvier 748-7250.

MONT ORFORD chalet neuf, meublé, vaisselle, linge, électricité, déneigement, bois, 5 personnes. Saison ou mois. 342-3421 de 19 et 21h.

MONT ORFORD chalet neuf, mois-semaine-fin semaine. 659-2394 soir.

MORIN HEIGHTS, chalet 4 pièces meublées, 514-226-5766.

RAWDON, près ski Montcalm, mois $550 ou demi-saison $1,500. Très propre. 1-831-2792.

ST-ADOLPH D'HOWARD, chalet suisse, 5 milles ski Morin Heights, tout équipé, foyer. A la semaine. 481-2156.

ST-ADOLPHE D'HOWARD
(MIRAMONT): Luxueux chalets joliment décorés, foyer, ski fond, patinoire, week-end, semaine 1-819-327-3330 sans frais 1-800-567-6707

ST-COME 5 pièces, chauffage électrique, foyer, proximité de pente de ski Val St-Come. Location au mois. 1-756-4360 ou 1-883-6830.

ST-COME, 3 chambres, ski à 4 milles, chauffage électrique, 585-2560.

ST DONAT face pente de ski, Mont Garceau, balance saison, 3 chambres à coucher, tapis mur à mur, superbe vue panoramique. 631-6127.

ST-DONAT, chalet près de pentes de ski Mont-Garceau. 933-1761.

ST DONAT, maison pour 5 personnes, au bord du lac Archambault, avec foyer, télévision et stéréo, $250 par semaine. 744-4481.

ST-SAUVEUR et environs, chalets à la semaine. 7 nuits débutant les dimanches. Foyer, cuisine équipée, literie et serviettes fournies. Réductions sur billets de ski alpin. Tarifs $11 à $34 par personne par jour pour 4 à 10 personnes. LOCA-VILLA, 17 lac Millet, St-Sauveur (514)-227-4895 (10h-18h tous les jours).

STE-AGATHE chalet complet pour le reste de la saison. 655-9424. 1-819-326-1628.

STE-AGATHE sud, chalet de luxe, 3 chambres, foyer, à la saison, 276-3749 ou 819-326-6900.

STE-AGATHE-DES-MONTS, bord lac des Sables, près ski de fond et alpin, foyer, peut recevoir 8 personnes, semaine ou fin de semaine. 1-819-326-1770.

STE-AGATHE, Chalets Beaux Sites, à la semaine, 2½, 4½, 6½, foyer, ski, traineau. 1-819-326-3370.

STE-AGATHE, 4½, 5½, foyer, semaine, balance saison, 687-3439.

SUPER chalet au pied du Mont Orford, tout confort. Pour professionnel(le). 672-7423, 672-3625. Fin de semaine 1-514-297-3228.

VAL-DAVID luxueux chalets neufs, tout équipé, près pentes ski, 3-6 chambres, sauna, mois, semaine, 527-5903, 525-0962, 1-819-322-6546.

VAL DAVID, saison d'hiver, ski de fond, shauffé, déneigé. 488-1619.

VAL DAVID, 3 chambres à coucher, salon, foyer, cuisine équipée, idéal pour ski de randonnée, central pour ski alpin, à la semaine ou au mois, réservez maintenant à Chalet de la Rivière, 819-322-6648, 322-6400.

5 MILLES de Ste-Agathe des Monts, route 117, 10 min. du Mt-Blanc, 20 min. du Mt-Tremblant, 6½, chauffé, meublé. Fin de sem. et saison. 1-819-326-2354, soir 1-819-326-4043.

361 Hôtel — Villégiatures

DOMAINE DES PERES, Montpellier beau site pour amateurs de la nature, sentiers en forest. Ski fond, accommodation pour groupes. inf. 9 à 4 (273-7703); 1-819-428-3223

HILTON HEAD, Caroline du Sud. Location saison d'hiver Janvier-juin ou moins. Condominium au bord de l'océan, entièrement meublé. Golf et tennis. 4 couchettes. 500$ par mois. M. Bellicchi: 413-567-3705.

SKI MONT STE-ANNE condominiums, au pied des pistes, foyer, 5 chambres, mezzanine, location à la semaine. 1-418-522-8181.

Louis Caron

Le canard de bois

Les fils de la liberté

A l'auberge, Hyacinthe rencontre le major Hubert qui lui demande de récupérer pour lui le bois jeté à l'eau par le marchand Smith. Hyacinthe accepte volontiers ce travail. Un matin, Tim et Marie-Moitié reçoivent la visite du curé et du forgeron.

Roman Boréal Express

L'enlèvement

— 28 —

Le forgeron était entré. Il ne savait que faire de ses larges mains et de ses grans pieds. Il avit peine à tenir debout tant il était mal à l'aise.

— Qu'est-ce que vous me voulez? avait demandé encore une fois Marie-Moitié.

— À toi rien, répondit le curé. C'est à celui-ci que j'ai affaire.

Et il avait pointé son doigt court en direction de l'enfant sur le lit.

— Il couche dans ton lit? demanda-t-il indigné.

— Qu'est-ce que ça peut bien vous faire?

— Tu vas le voir ce que ça peut me faire.

Et le curé s'était approché du lit en disant:

— Viens ici, méchant lutin. On va faire de toi un bon chrétien.

La petite maison de Marie-Moitié s'était tout de suite transformée en champ de bataille. L'abbé et le forgeron d'un côté. Marie-Moitié et l'enfant de l'autre. Et il était arrivé ce qui devait arriver. Les deux hommes avaient eu le dessus, et maintenant ils emportaient l'enfant qui gigotait et qui n'avait pas cessé de crier comme un poulet.

— Je veux pas être un bon chrétien.

Sur le pas de sa porte, Marie-Moitié les invectivait:

— Lâches! Il est à Hyacinthe Bellerose cet enfant!

Le curé s'était tourné vers elle un instant:

— Mais pour qui te prends-tu, petite sauvageonne? Tu veux faire la loi au village?

— Attendez qu'Hyacinthe Bellerose l'apprenne!

Et le forgeron avait cru bien faire en ajoutant:

— C'est ça! Tu lui diras au Berluseau!

Marie-Moitié s'était dit qu'en courant de toutes ses forces, elle aurait peut-être le temps d'aller prévenir Hyacinthe avant que les deux hommes soient arrivés au presbytère. Elle était en grand jupon blanc. Elle ne prit même pas le temps de mettre sa robe, elle se jeta un châle sur les épaules et elle se mit à courir vers l'auberge, car elle avait appris qu'Hyacinthe y travaillait depuis quelques jours.

Il n'était pas aux écuries. Elle était entrée dans l'auberge en coup de vent. La dame Morel, qui était seule, eut un mouvement de recul tant la jeune fille semblait hors d'elle-même.

— Où est-il? demanda Marie-Moitié.

— Qui donc?

— Hyacinthe Bellerose. J'ai regardé partout. Il est pas aux écuries.

— Dame! fit tranquillement la dame Morel, t'auras beau soulever tout le fumier de mes écuries, tu le trouveras point. Il doit être loin à l'heure qu'il est.

— Mais où donc?

— Il a été appointé par le major Hubert pour aller repêcher son bois sur le fleuve.

Marie-Moitié sortit comme elle était entrée. Elle courut jusqu'au quai. Pas là non plus. Elle criait pourtant comme une folle:

— Hyacinthe! Hyacinthe!

Les deux Irlandais de Smith la regardaient sans comprendre. Des canards qui semblaient avoir pris la décision de ne pas suivre leurs congénères vers le nord s'envolèrent soudain.

TROISIÈME PARTIE

Marie-Moitié

«Je mourrai dans mon nid, J'aurai des jours nombreux comme le sable. Mes racines s'étendent vers les eaux, La rosée passe la nuit dans mon feuillage.»

Le Livre de Job.

Hyacinthe descendait le fleuve depuis trois jours. Il avait eu le temps de se refaire un souffle de bête, court par moments et lourd à d'autres. Le torse nu la plupart du temps, les jambes de ses hauts-de-chausses trempées, il avait toute l'odeur de l'eau sur les mains.

Le premier jour, il n'avait pas été fâché de ne rien trouver. Le bois du major Hubert avait pu être emporté très loin. Hyacinthe visita consciencieusement chaque anse et chaque crique. Des joncs, des saules, des hérons, des butors et de petites poules d'eau dans les pattes fines tricotaient des motifs délicats sur le sable de la berge. L'air fermentait sous le soleil.

À midi, Hyacinthe dévora une autre partie des provisions de la dame Morel et il s'allongea au fond de sa barque. Tous les insectes du Bas-Canada étaient sur lui. Chacun avec son langage. Hyacinthe les laissait dire. Il avait appris depuis belle lurette qu'il n'y avait pas d'autre façon de faire avec eux que de les écouter si on ne voulait pas se vouer aux enfers pour avoir proféré tous les jurons de la terre en une même occasion.

Flavie? Elle était toujours une belle jeune fille bien vivante au fond du coeur d'Hyacinthe, mais elle ne demandait plus rien. Elle commençait à savoir s'occuper d'elle-même. Elle employait ses journées à cueillir de gros bouquets de marguerites des champs dont elle garnissait le souvenir de celui qu'elle avait tant aimé. Et ce dernier n'était pas peu étonné, quand il s'arrêtait pour souffler, de constater que son haleine était parfumée.

Le premier soir, il coucha dans sa barque sous une grande couverture de cheval que la dame Morel lui avait permis d'emporter. Il était au paradis. Le clapotis des vagues sur les flancs de l'embarcation, combiné à la chaude odeur de sueur et de fumier qui montait de la couverture, le forçaient à fermer les yeux.

L'aube le tira de sa béatitude. Le jour naissant était en état de grâce.

— Il serait temps que je trouve quelques bouts de bois pour faire plaisir au major Hubert, se dit-il.

Justement, la première baie qu'il explora recelait une vingtaine de madriers marqués d'un «H» dans un cercle. Hyacinthe les empila sur la berge, dans un endroit abrité. Ainsi tout le jour. Et le lendemain.

Il était arrivé à l'embouchure de la rivière Bécancour, à quatre bonnes lieues du Port Saint-François. Les madriers du major Hubert s'étaient échoués un peu partout, certains pris dans les joncs qui respiraient au rythme des longues vagues, d'autres montés carrément sur la plage. Hyacinthe posait les madriers isolés en travers de la barque sur le franc-bord. Ils seraient laissés avec d'autres un peu pus loin.

Hyacinthe était en train d'en constituer une nouvelle pile. Il avait un madrier entre les bras, l'autre extrémité de la pièce traînant dans la boue, quand une voix le fit sursauter:

— Tu ne veux pas que je te donne un coup de main?

Hyacinthe se retourna. C'était le notaire Plessis. Celui-ci était assis sur une roche, en habit noir et les souliers poussiéreux. Le notaire se leva pour donner suite à sa proposition. Hyacinthe faisait non de la tête et il s'empressa de poser son madrier sur les autres. Ce n'était pas un travail de notaire. Et celui-ci n'était pas vêtu pour le faire non plus. Hyacinthe se demanda ce que venait faire le notaire Plessis à cet endroit. Il ne savait pas où était la route. Mais il aperçut le cheval, toujours attelé à son cabriolet noir, qui semblait prendre beaucoup de plaisir à goûter les différentes espèces d'herbes du bord de l'eau.

— Je passais, dit le notaire, et j'ai entendu qu'on chantonnait, alors je me suis arrêté pour voir.

Le notaire désigna le tas de bois de la tête:

— Tu travailles pour le major Hubert maintenant?

Hyacinthe fit un pas en retraite pour se remettre à l'ouvrage.

— Viens donc t'asseoir, dit le notaire. Tu as bien le temps de fumer une pipe en ma compagnie.

Et il tendit son tabac. La présence du notaire indisposait Hyacinthe qui était content d'être seul depuis trois jours. Il n'avait pas envie de parler. Mais il finit par se rendre à l'invitation du notaire.

— Tu n'es pas très bavard, dit encore le notaire.

— C'est pour ne pas dire de bêtises, répondit Hyacinthe.

— Vraiment, tu n'es pas comme les autres. Je t'observe depuis ton retour des Bois-Francs, et parfois je trouve que tu as l'air de quelqu'un qui en saurait plus long que tout le monde sur le cours de la vie.

Hyacinthe avait fini de bourrer sa pipe. Il redonna le tabac au notaire et il entreprit de se faire du feu.

— Mais en même temps, continua le notaire, tu me déroutes parce que tu sembles ignorer complètement certaines règles élémentaires. Tu me comprends?

Hyacinthe fronça les sourcils. L'amadou se consumait entre ses doigts.

— Non pas du tout.

— Tu sais aussi bien que moi que, dans un village, il y a certaines choses qu'il vaut mieux ne pas faire, certaines personnes qu'il vaut mieux ne pas fréquenter.

— Voyez-vous, dit Hyacinthe en soufflant sur son amadou pour l'éteindre, je suis moi-même quelqu'un qu'il vaut mieux ne pas fréquenter.

Le notaire ne voulut pas relever tout de suite cette affirmation pour ne pas perdre le fil de son discours. Il enchaina:

— Ce bois, par exemple. Personne ne voulait y toucher. Et c'est toi que je trouve en train de le ramasser.

Le notaire était debout devant Hyacinthe, tirant consciencieusement sur sa pipe éteinte.

— Et tu ne t'es pas demandé pourquoi Smith avait fait jeter à l'eau le bois du major? Ne te mêle donc pas de leurs querelles. Tu finirais par en être éclaboussé.

— Quoi qu'on fasse, on finit toujours par avaler de l'air qui a déjà été respiré par quelqu'un, répondit Hyacinthe.

Le notaire était étonné. Il resta un moment sans rien dire. La pipe au bec, les mains dans le dos, il s'approcha d'Hyacinthe et se mit à lui parler à voix basse. Comme s'il craignait d'être entendu par les petits saules frisés au milieu desquels ils se trouvaient:

— Je te l'ai déjà dit et je tiens à te le répéter. Cela me plait assez que tu ne sois pas comme les autres.

DEMAIN:
Un retour précipité

Le canard de bois
Les fils de la liberté, tome 1
Louis Caron
327 pages
© 1981, Louis Caron
et Éditions du Boréal Express
Distribution: Diffusion Dimédia Inc.

MOT-MYSTÈRE

PEAU — Un mot de 8 lettres

Solution du dernier problème: JALAGE

S E N A S A B E F E L O E R A
U U S R E L E P T A R N E T S
G O E O P N E A M I N U I R U
N R T U R E C E M A S S D E V
O O O E E H Z A T P S O R U E
F L C U H C N P E U O I R M A
C H I L E I E E H B O U T O N
E C P C E L A G C T E L L E P
H F L E U R I P A A C S E E L
C R E R V I U C T L I P M V P
N E E E R S I C O A R L E E E
A A N U T S C Q R U N I L E V
L I E U E A U F R E V A B E A
B U L V R E I I E N G I E T H
S E E P I B T E E E R T R A D

ACNE, AMPOULE, AREOLE, BASANE, BLANCHE, BLEME, BOUTON, BRUNE, CLOQUE, CLOU, CUIT, CUIVRER, DARTRE, DURE, ECAILLE, ECZEMA, ENVIE, FLEURI, FONGUS, FRAIS, GALE, GERCURE, HAVE, HERPES, LICHEN, MUER, NAEVI, NAEVUS, PELAGE, PELER, PELLET, PELURE, PICOTE, PLI, POROSITE, PRURIT, PUSTULE, RECHE, ROSE, SON, SUER, SUEUR, TACHE, TAIE, TANNE, TEIGNE, TISSU, ULCERE, VELIN, VELOUTEE, VESICATOIRE

mots croisés Larousse

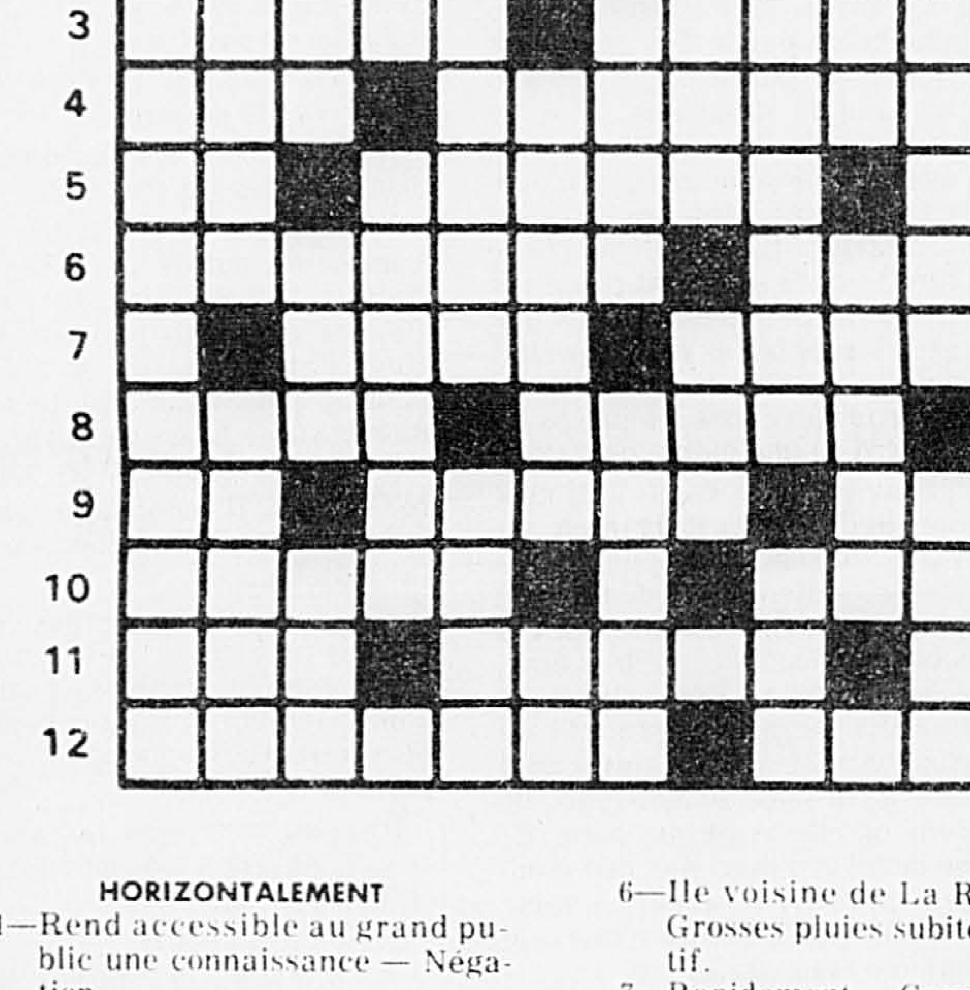

HORIZONTALEMENT

1—Rend accessible au grand public une connaissance — Négation.
2—Astre — Désigne anonymement un individu.
3—Propre — Retirer le contenu.
4—Triage — Automobiles.
5—Petit ruisseau — Boire beaucoup — Prêtresse d'Héra.
6—Ile de l'Atlantique-Nord — Difficile.
7—Facile — Il conduit des bourriques.
8—Interjection — Mis en vente.
9—Tour — Malins — Ios.
10—Homme d'Etat portugais, né à Alcains — Vin italien.
11—Dans la rose des vents — Estonie — Te trouves.
12—Partie supérieure d'une voile carrée — Outil pour polir.

VERTICALEMENT

1—Ventru.
2—Organe de la gestation chez la femme — Oxyde d'uranium.
3—Favorisé — Ennuyé — Précis.
4—Est couché — Manger en broutant.
5—Poissons servant à peupler les rivières — Vieille.
6—Ile voisine de La Rochelle — Grosses pluies subites — Infinitif.
7—Rapidement — Compact.
8—Ordre — Planchette de bois.
9—Dur à la souffrance — Plante potagère.
10—Trois fois — Bagatelles.
11—Ver marin vivant dans la vase — Question d'un test psychologique.
12—Troisième personne — Dissimulée.

Solution au prochain numero

Solution du dernier probleme

NOUVEAU LAROUSSE GASTRONOMIQUE
LE DICTIONNAIRE des arts de la table
104.00$

361 Hôtels - Villégiatures

VALLEE DE ST-SAUVEUR Spécial skieurs 30% de rabais sur remonte-pente. Motel et chalets, 2, 3, 5 chambres, à la semaine. 1-227-5351.

362 Terrains de camping et de caravaning

FLORIDE, VACANCES NUDISTES SOUS LE SOLEIL DU SUD - POUR RESERVATION, TELEPHONEZ A FRAIS VIRES (305) 746-8832

368 Espace de manufacture à louer

A SOUS LOUER pour manufacture 4500 pi car. Av. Casgrain. 273-9433

70¢ le pi. et plus, 1,000 à 25,000 pi manufacture, entrepôt, garage, 526-4421 soir:488-7584, 481-7845

369 Locaux commerciaux ou industriels à louer

AV. DU PARC 5283 présOutremont, local à louer pour boutique de prestige, salon de coiffure, décoration.... 272-1244, 334-3248.

BEAUBIEN-Langelier, 1,400 pi car., libre, avec sous-sol à la grandeur, $550 mensuel. Frank 323-9060, Villa courtiers.

ENTREPOT à louer, centre-sud, 1830 rue Panet, près d'Ontario, 5,000' et plus. 527-4513.

ESPACE pour atelier ou entrepôt, 1,000 pi.ca., à Montréal. M. Marquis à 527-6288.

LOCAL commercial 1,200 pi. car., $350 par mois. 3301 Bélair. 722-2762.

LOCAL commercial 600 pi car., pour restaurant ou autres commerces. $400 par mois. 288-6189 soir.

LOCAL à louer, 1500 pi car., rénové, rue St-Denis près Sherbrooke, idéal pour bureau. 844-0882 demandez Jean-Pierre ou Nicole.

MONTREAL-NORD, 4,000 pi car., meubles, brasserie, etc., 324-7296.

REPENTIGNY; local pour bureau 700 pi car., frais peint. 581-2556.

369 Locaux commerciaux ou industriels à louer

ROSEMONT pour bureaux ou commerces plus entrepôt 12x22, 376-5530

ROSEMONT RUE DANDURAND 500 pi car. 694-5265, 334-0958

SHERBROOKE près métro, idéal pour bureau ou commerce. 937-8738.

ST-DENIS ET DULUTH
GRAND LOCAL POUR RESTAURANT, BAR, BOUTIQUE, $1,000 à $2,000 PI CAR., POSSIBILITE DE RENOVER, 735-5052.

ST-HUBERT ET LÈGENDRE
4,000 PI CAR. INF 277-3171

6-10,000 PI CAR., espace de bureau, d'entrepôt et/ou usine à louer. District Courtrai près Jean-Talon. Appelez M. Gordon à: 739-2340.

370 Entrepôts à louer

A LOUER entrepôt ou manufacture, 1,500 et 3,000 pi car., 321-2537.

AI ENTREPOT, atelier de décorateur à partager. 331-1837.

CHOMEDEY: 1600 pi, entrepot, atelier. Bon prix. 687-4021, 327-2160

370 Entrepôts à louer

ESPACE D'ENTREPOSAGE
A louer, chauffé ou non, mensuel ou à l'année, près pont Jacques Cartier avec système gicleur, disponible maintenant. 100 à 3,000' car., 523-9940.

IMMEUBLE industriel 1,000 à 25,000' pont roulant-accès chargement. 526-4421 soir:488-7584, 481-7845

VILLE D'ANJOU
5,400 à 52,000 pi.ca.
20 pi. clair, gicleurs, bureaux. Facilité d'expédition. 327-1400, soir 733-8119.

12,600 PIEDS @ $1.75 NET NET
Rez-de-chaussée, gicleurs, bureau, porte de garage.
TEL. 327-1400, soir, 733-8119

371 Garages

A BAS PRIX: Entreposons autos, bateaux, camions, meubles 937-9491

GARAGE: terrain pour vente auto. 526-4421 soir:488-7584, 481-7845

GARAGE: St-Denis & Jean-Talon, pour auto seulement, $50. par mois. 271-7553.

371 Garages

2 GARAGES chauffés si désiré, St-Urbain Sherbrooke, 842-0938.

381 Bureaux à louer

ATTRAYANT 20x30' moderne $250. V.St-Laurent 880 Décarie. 733-8559.

BUREAU, Ste-Catherine et Mackay, 540 pi. car. $365. Appelez à: 684-0011.

BUREAU à louer 3 pièces, électricité inclus. $275 par mois. Jour seulement 722-3505.

BUREAU 8687 St-Denis, prestigieux, sur terrain du métro, 120 à 1400 pi., divisé en 9, moderne, au niveau du trottoir. 381-8769, 381-6154.

BUREAU, près stade olympique, climatisé, salle de conférence, stationnement, 255-5538.

BUREAUX à louer, 5 ou 10,000' par étage, 1830 Panet, 527-4513 près du métro Beaudry.

BUREAUX MODERNES
LES PLUS BAS PRIX
Espace disponible dans plusieurs secteurs de la ville. A partir de $3.75 le pi.
387-2593

CARREFOUR Métropolitain, Christophe-Colomb et Métropolitain, 8e étage, bureaux modernes aménagés, 4 bureaux fermés, salle d'attente, secrétariat, voute, cuisinette, 1,459 pi. car., sous-location. Conditions intéressantes. 382-8950 ou 384-5843.

CENTRE-VILLE, (Quatre Saisons), espace de bureau à sous-louer, bureau entièrement aménagé avec grand espace ouvert, 4 bureaux fermés et réception 3,000 pi car. à $9.50 le pi car. Immeuble de prestige près métro Peel. Disponible immédiatement. Divisions bien agencées pour professionnels. 527-9361.

CENTRE-VILLE tour commerciale moderne 25 étages, stationnement intérieur, 700 à 15,000 pi.ca., disponible immédiatement. Courtier protégé.
ALBERT GREENBERG
288-4714
IMM. CANADA COURTIER

DENTISTE, espace disponbile dans clinique médicale. Coin des rues Mont-Royal et Papineau. 1691 est Mont-Royal. 524-6803.

ESPACE DE BUREAUX, 926 pi.ca. Chauffé, air conditionné, service de conciergerie. Au sud du village Olympique, à l'arrêt d'autobus sur Viau. $450 par mois. 253-7777.

LONGUEUIL, bureau à louer 1,300 pi car., $8 le pied, emplacement de 1re classe, sur rue très achalandée, stationnement à l'arrière. 670-4220.

MASSON 2950, édifice professionnel, beaux bureaux modernes à louer, 400 à 1,300 pi car. $200 et plus, chauffés, ascenseur, occupation immédiate. 849-4185, 728-9755.

RUE MONT ROYAL, 800 à 1,000' car., courtiers protégés. 274-7629.

RUE UNIVERSITE
CENTRE VILLE, PRES METRO
Conviendrait: bureaux, salle de montre, 700-1800 pi. Tous services, tapis, climatisation. Loyers modiques.
871-9414

SHERBROOKE est 342, 6 pièces, 1,050 pi.car. pres métro, 937-8738.

SHERBROOKE 2394, 7 pièces chauffées, eau chaude, face parc. Jour: 524-7450.

SOMERLED et Cavendish, nouveaux bureaux, air climatisé, occupation 1er septembre, espaces disponibles 500 pi car. et plus. Divisés de façon à répondre aux exigences des locataires. Prix raisonnable. 849-4185.

SOUS LOCATION 3 ANS
Bureau entièrement aménagé, 705 pi car., édifice à bureaux modernes, boul. des Laurentides, angle autoroute 440, Laval. 382-8945.

ST-JOSEPH près St-Denis, idéal pour bureau: demi sous-sol bien éclairé, tapis, 220, $300 mois. 845-0018, après 6h.

ST-LEONARD, 5960 rue Jean-Talon, très grand bureau double, tout meublé, équipement complet, $250 mois, après 6h p.m. 323-5496 demandez Vincent.

STE-CATHERINE PRES BISHOP
200 A 2000 PI.CA.
PLUS GARAGES 861-4652

TERREBONNE coin Girouard, bureaux dans immeuble neuf, air conditionné, environ 2600 pi.ca. 484-5519.

TOUR COMMERCIALE offre installation moderne, stationnement intérieur, club de santé, centre commercial intérieur & restaurant de qualité. 600 à 8000 pi.ca. Courtier protégé. Suzie Asch 845-6231.

VIEUX MONTREAL bureaux à louer, $6 le pi. car., disponible immédiatement. Dans petit immeuble de 2 étages, coin Saint-Paul et Saint-François-Xavier. Pour rendez-vous appelez B. Durante: 288-7770.

VIEUX MONTREAL: bureaux prestigieux, près Palais de Justice, approx. 4,000 pi sur 2 étages, nouveaux ascenseurs, nettoyage quotidien, air climatisé. Appelez M. Wilson, 288-6231.

VILLE ST-LAURENT
Plus de 21,000 pi. car., très bien situé, au coin de Hickmore et Côte de Liesse. Accessible de partout, air climatisé. Le plus grand espace à louer dans ce quartier. Stationnement. Occupation immédiate, loyer et améliorations à discuter, subdivisions possibles. Souhaitable pour locataires prestigieux. Téléphonez: Montvest courtiers, (Photo MLS): 739-3191.

625 PRESIDENT KENNEDY
Bureaux meublés avec services. Inf: 288-2844.

385 Magasins

A LOUER
Magasin dans centre d'achats, bien situé, 1200 à 2000 pi.ca. Idéal pour vêtements dames, hommes, souliers, articles de sport, quincaillerie, hobby shop, salon de coiffure.
341-4242

BOUL. ST-MICHEL et Boul. Robert, magasins 20'x55' 15x55', 10x55' avec sous-sol, stationnement, 273-2840.

GREENFIELD PARK, 104 et 108 boul. Churchill. 671-6050, 849-4269.

JOIGNEZ-VOUS à 50 opérateurs de boutiques:
BOUTIQUE POUR HOMMES
SAC A MAIN
VETEMENT SPORT POUR DAMES
Pour inf: Suzie Asch 845-6231.

MAGASIN chauffé, 15x40, vitrine, cave 8 pi. stationnement, 525-5502.

MAGASIN à louer rue Duluth, bien situé, sur rue pittoresque, surface de vente: 800 pi car., possibilité de 800 pi car. additionnels et 500 pi car. d'entreposage. Pour renseignements 521-3330, soir: 522-6234.

MAGASINS: centres d'achats situés à Cornwall, St-Jean, St-Laurent, Baie d'Urfé et boul. Samson Laval. 931-7261.

PLAZA ST-HUBERT
1350 pi car. façade 12.5 pi.
2750 pi car. façade 25 pi.
Imm. Univest courtier..878-1797

STE-CATHERINE
PRES UNIVERSITE
6,500 à 12,000 pi car
PRES PEEL
2,600 à 5,200 pi car
PRES CRESCENT
1,200 à 2,500 pi car
M. FEFER, C.P.M., 878-1797
IMM. UNIVEST COURTIER

VERDUN 4149 av. Verdun, 1,250 pi. car., sous-sol, chauffage électrique, air climatisé, libre. $475 par mois. 363-1371.

391 Salles, studio, ateliers

STUDIO chauffé, $200, rue Cherrier, libre 1er février. 523-1945 entre 6h et 8h.

403 Personnel

HOMME arrivé d'un long voyage outre-mer cherche une compagne simple, éduquée, sensible à la vie, aimant théâtre, danse et musique classique, nature, voyage. 1-475-8571 Christian.

HOMME libre, distingué, professionnel, 50 ans désire rencontré dame charmante, belle personnalité dans la quarantaine. But amitié et voyages. Ecrire La Presse: réf: 9512, C.P. 6041, Succ. A, Montréal H3C 3E3.

403 Personnel

HOMME désire masseur (sérieux). Laurent. 972 Napoléon, Mtl.

L'ALCOOLISME UNE MALADIE
Si vous avez de la difficulté à vivre sans alcool, ou si vous ne pouvez vous arrêter de boire, LA RELANCE INC. vous propose une halte de réflexion dans une oasis de sérénité et de confort au coeur des Laurentides.
Téléphonez-nous à: 1-229-6651
C.P. 1198 Ste-Adèle, J0R 1L0

PROFESSIONNELLE 30, cherche professionnel ou homme d'affaires, 35-40 (parlant bien l'anglais). Ecrire à: La Presse, réf. 9458, C.P. 6041, Succ. A, Mtl. H3C 3E3.

406 Remerciements

REMERCIEMENT au St Esprit pour faveur accordée. Y.K.

REMERCIEMENT au St-Esprit pour faveur obtenue. S.P.

REMERCIEMENTS à Jean XX111 pour faveur obtenue R.P.

REMERCIEMENTS pour faveur obtenue au Saint-Esprit. G.P.

REMERCIEMENT au St-Esprit pour faveur obtenue. D.B.

407 Perdu et trouvé

ATTACHE CAISSE brun, initiales H.G.W. perdu à la station de métro Angrignon, récompense. 932-2592, M. Right.366-5972.

GRAND chien des Pyrénées, blanc, oeil noir, collet noir, peinture rouge au cou. Femelle 6 mois perdue dimanche dans le bout de Morin Heights, St-Sauveur. Nous offrons récompense, si vue ou retrouvée. 637-4651.

RECOMPENSE généreuse. Information récupérant 2 caniches miniatures noirs (gris), Brutus et Cindie 6 ans, disparus décembre 17, St-Laurent près Chabanel. 381-1873, M. Jacques.

TROUVE Husky, mâle, blanc et noir, très grand, à Baie d'Urfé, 457-2000, poste 161.

411 Voyage, transport

CHAUFFEUR d'expérience offre ses services pour transport de véhicules au Canada et USA. 729-1684, 768-0404.

VOYAGE à Miami. Prendrais un couple qui parle un peu anglais. Départ 28 janvier. 435-3521.

501 Ameublement

AMEUBLEMENT NEUF:3 pièces modernes, TOUT NEUF pour $495 comprenant: cuisine 5 morceaux, chambre 4 morceaux avec lampes, salon 2 morceaux avec table et lampe. 527-1247 marchand.

AU LOYER DU CHOMEUR, vente, achat, meubles. Ramassons tout ou presque. 279-9955.

AVIS AUX CONSOMMATEURS
Achetez vos meubles de manufacture à prix de gros, 351-7079.

COMPLET ameublement, set de chambre noyer, bureau, miroir, chiffonnier, lit. Mobilier de cuisine 5 morceaux, divan-lit et fauteuil, table à café, lampes, le tout $475. 1216 Jean-Talon est, 279-2122.

LIT double avec sommier, presque neuf, $125. Fauteuil berçant, $35. 671-8174.

MEUBLES DE MANUFACTURE
Style futuriste, moderne, canadien et artisanat, 351-7079.

MONT-ROYAL EST 940: de très belles ensembles meublant un 3 pièces. Incluant lampes et tables pour salon. A partir de $875 plus mise de côté sans intérêt. 527-8391.

507 Animaux

A VENDRE chaton siamois, $50, Isabelle, jour 878-5965, soir 849-0185.

AFGHAN chiots, de parents champion américain et canadien. Soir 649-1185.

BEBES pomeraniens à vendre, $200, 477-1363.

BERGER ANGLAIS chiot, mâle, 585-3458.

BOXER PURE RACE CHIOTS, SUPERBE, $150. 474-4793.

CANICHES 6 semaines, bruns, noirs, beiges, mâles et femelles, 658-7862.

CENTRE DE COORDINATION CANINE 90% des problèmes de comportement avec votre chien peuvent se solutionner par téléphone. 382-3014.

CHATONS persans enregistrés. Mâle pour accouplement. 472-3041.

CHATONS Persans, enregistrés, lignée Champion, 645-0274.

CHATONS Siamois pures races, service d'accouplement, 321-0301.

CHERCHE chat Persan Taby Sylver enregistré pour accouplement avec chatte de même race. 274-3068.

CHIENS, plusieurs races, $35 et plus, chatons assortis 652-2301.

CHIOTS Labrador à vendre, $35, 648-5979.

DANOIS à vendre, 1 mâle 3 ans fauve, 1 femelle 1 an bringée, 1 femelle 7 semaines fauve, 430-9426.

DEUX inséparables (Love-birds peach face) avec cage modulaire, $125. 321-7054.

DONNERAIS petits chats de 6 semaines. Appelez 670-4719.

HUSKY femelle, 12 mois, $75, soir 667-3994.

JAPANESE BOBTAIL
Chatons. Extrêmement rares. Très affectueux. Enregistrés, vaccinés, $100 et plus. 684-7427.

PERROQUET d'Amazon, bébé, $450 et 2 cockatiels de 2 mois, $65, 387-9419, John.

PERROQUET Amazone vert, 1½ an, avec stand. $500. 363-7873

PERRUCHE avec cage et pied, nourriture, $75.721-8640.

POMERANIENS, tibétain terrier, toy fox, très beaux chiots, Mme Fortin 1-348-3616.

SCHNAUZER migniatures, chiots enregistrés, poivre et sel, 622-3947.

SPECIAUX DES FETES
Braque allemand enregistrés, inoculés $150. et plus. 334-7412

ST BERNARD, chiots, enregistrés, $175 à $300. 477-1009.

6 BERGERS allemands, pure race, $75 chacun. 627-6595.

9 CHIOTS doberman, pure race, 7 semaines, $100 chaque, 627-6595.

508 Chevaux

CHEVAL de compétition Thoroughbred 16 mains, 1, 8 ans, enregistré. Appelez Sylvie à: 430-3395.

CHEVAL de selle, 4 ans, très doux, garanti, $600, 354-6279 après 5h.

PINTO 10 ans, robuste, bon en trail ou sur le plat, (selle angiaise), $900 discutable, soir 227-3540.

2 JEUNES GELDING demi-arabe, prix à discuter, 351-3824.

511 Instruments de musique

ACCORDEURDE PIANO
327-4189

ACHETE pianos & orgues, paie comptant. 722-8741, 725-6338.

ACHETE pianos, meilleurs prix. Paie comptant. 733-6287.

ACHETONS pianos et orgues, meilleur prix. 676-7042.

ACHETONS, vendons, réparons instruments usagés. 861-6694.

AMPLI de basse Ampeg. Prix à discuter. Yves, 727-0386.

AMPLIFICATEUR de basse Ampeg V4B, Bottom 2x15'', 388-4401.

DISCOTHEQUE MOBILE bien équipée avec Chevy van si désiré, faut vendre. 323-2169.

EXCELLENT piano Yamaha, parfaite condition. 676-7042.

GUITARE NORMAN 6 CORDES
388-8609

HAUT-PARLEUR avec 15'' JBL $40. Amplificateur H & H, 100 watts RMS $200. Amplificateur Traynor de guitare $75. 352-7158 demandez Alain.

LIQUIDATION PIANOS
Droits, appartement et à queue, neufs et usagés.676-7033.

LOCATION BRASS, FLUTE, ETC. 388-6001.

ORCHESTRE de musique populaire cherche chanteur d'expérience. 523-9334.

ORGUE Hammond modèle L-100, bon état, $1,200.-620-3257, 453-5786.

ORGUE Hammond 123 XL avec écouteur, banc, lampe, accord automatique, condition parfaite, $2200. Entre 4h et 6h30 p.m.: 525-9916.

ORGUE Hammond, 2 claviers, 44 notes, rythme. $950. 722-8741.

511 Instruments de musique

ORGUE 2 claviers, 13 pédales, avec Leslie, comme neuve, laisser message si absent, Marcel 253-2651.

PETIT piano d'appartement, un mois d'usure. Valeur $3000. $1950. 722-8741.

PIANO automatique Lesage, 30 rouleaux, parfaite condition. $1950. 722-8741.

PIANO chêne blond Wurlitzer, modèle unique, 384-1645.

PIANO droit reconditionné, garantie, $995. 688-3080.

PIANO neuf, valeur $2,600 pour $1,995. 10 ans de garantie. 676-7033.

PIANO à queue Knabe 5' 8'', bois de rose, impeccable. 688-3080.

PIANO à queue $2,900 complètement reconditionné. 676-7033.

PIANO Baldwin Hamilton, André: 389-2815.

PIANO Heintzman à vendre, $1500. Après 4h: 472-9219.

PIANO Yamaha CP70 $3,200. 1-819-373-9846.

PIANO Yamaha contemporain, 7 mois d'utilisation, particulier, laisserais à $2,975. 1-839-6607.

PIANOS droits et moyens, garantie. 728-1655.

PIANOS A LOUER $30MOIS
Option d'achat. 688-3080

SYSTEME DE SON Yamaha: table tournante, amplificateur, tuner, equalizer, Teak Akai, 2 boites de son Cannon. 463-2227 après 17h

Vente Pianos Wagner
PRIX EXTRAORDINAIRE
NEUFS-USAGES
GARANTIE 12 ANS
341-6384, 733-6287

WURLITZER, piano portatif électronique avec étui. 937-5469.

515 Téléviseurs, stéréo radios vente, service, location

A vendre deux colonnes de son Electro-Voice, 3 voix, valeur $550 pour $300. Soir entre 5h et 9h. 331-5336.

A DOMICILE, estimation gratuite sur réparations tv couleur, travail garantie. 384-2290.

AMPLI BGW, modèle 500 D, 200 watts par canal, $925, 273-9695.

AMPLI PioneerSX3600, table Pioneer Quartz PL300 avec cartouche Shure, haut-parleur Cerwin-Vega Hed U103 avec écouteur Senheizer HD400, 6 mois d'usure, meilleure offre. 486-3235.

AMPLIFICATEUR et pré-amplificateur Nakamichi, modèle 610 et 620, 100 watts RMS par canal. Valeur $3000. pour $1000. 284-1803

CHAINE stéréo, Kenwood, plus table tournante magnétique, $200, 933-2113.

HAUTS-PARLEURS Dayton-Wright, 631-1087 après 5h p.m.

LIQUIDATION Sony, Toshiba, Hitachi, etc. neufs, 932-6418.

LIQUIDATION
(Directement de l'entrepôt)
Télécouleurs 14 pouces: $275. Télécouleurs 20 pouces: $315. Récepteurs, amplificateurs, haut-parleurs, magnétophones à cassettes, etc. Tous de marque réputée: Pioneer, Akai, Sony, JVC, Sansui, Marantz, Panasonic, R.C.A. et plusieurs autres. Tous ces appareils ont un rabais allant jusqu'à 60%, une garantie complète et sont en démonstration à l'entrepôt central des magasins du Roi de la Radio.
Cette vente est valable les 8 et 9 janvier 1982 seulement.

LE ROI DE LA RADIO
(Entrepôt)
760 est, St-Zotique
495-1267

LIQUIDATION: Teac, BGW, JBL. 5656 Côte des Neiges, 731-9436.

LOCATION, vente, installation. 5656 Cote-des-Neiges, 731-9436.

PETIT systeme de son, 20 watts, prix à discuter, 747-4490.

RADIO am fm, cassettes, 4 pistes, valeur $140 pour $75. 1 mois d'usure, 463-1830.

SPENDOR BCI, avec support, $925, 252-8325.

SYSTEME de son Yamaha 25watts rms, table tournante Pioneer, prix à discuter. Rejean à 651-0284

VIDEO Cassette Parasonic 1400 avec caméra, 14 jours, 8 programmes avec 3 cassettes, $1,200. Après 3h 339-8503.

519 Charbons, bois, huile

BOIS de chauffage poêle et foyer, livraison sur semaine. 325-2094.

BOIS FRANC, sec, fendu, de $35 à $60 la corde, livré. 1-248-2643.

521 Articles de ménage

A BAS PRIX
LES PLUS PROPRES A MTL
8497 Des Belges, 389-4295
Poêles, réfrigérateurs, laveuses, sécheuses, laveuses à tordeur, lave-vaisselle. Garantie 90 jours. Faisons service. Achat meubles usagées, vente, reparation. 8205 Casgrain, 388-1130.

A VENDRE: Ensemble de salon, étagère, table, salle à manger, d'avant-garde, importation européenne. Prix environs $4,000. Appeler Denis à 273-7788, 669-9076.

ACHETEZ matelas ou sommier neuf au bas prix de $49. 465-0860

AMEUBLEMENT à vendre. 721-2383 après 19h.

AMEUBLEMENT de salon au complet, style Espagnol. 688-1843.

AUBAINE réfrigérateurs, poêles, lessiveuses, sécheuses. Achetons, vendons meubles usagés. 270-3466. 7581 St-Hubert.

AUBAINE sets de salon, cuisine, chambre, surplus du manufacturier. 322-5742.

CHAMBRE à coucher, style colonial, 4 morceaux. Réfrigérateur 10 pi.cu. état neuf. 374-2384.

CHATEAUGUAY, matelas ou sommiers neufs; à partir $59. 698-1199.

DEUX fauteuils, un sofa, victorien antique, nouvellement recouverts. 622-6932.

DIVANS, fauteuils, tables 30-40 et 60 po, chaises, tables café, lampes, paniers papier, table-secrétaire, tous meubles Thibault, provenant riche club privé, 388-7387.

DOIT tout vendre. Laveuse compact, commode, set de cuisine, etc. 844-5889.

FAUTEUIL,chaise provincial français, vieux phonographe 524-9657

FOURNAISES, Murale aussi de plancher au gaz, et à l'huile avec fan. 322-9755.

LAVEUSE ET SECHEUSE 1981 Inglis, neuves, emballées, garanties. $750. Jacques, 729-5217.

LAVEUSE, sécheuse, poêle et réfrigérateur, propre, bonne condition, 381-3803.

LAVEUSE, sécheuse automatiques, en très bon état. 326-6647.

LIQUIDATION de mobilier tout neuf. Mobiliers de chambre, salon, vivoir, ensembles de cuisine, cuisinières électriques, réfrigérateurs, TV, tapis, le tout à très bas prix. 522-8903, Ameublement Rody Kramer Inc. 1569 Ontario est.

LIT D'EAU NATIONAL
Meilleur choix et prix en ville
6390 Sherbrooke est, 253-3521

LITS D'EAU ILLIMITES
A partir de $349 au complet.
Pte-Claire 694-5861. En ville 482-5897

MATELAS & sommier king size, valeur $1,000 pour $400. Ensemble dinette régulier $1000 pour $400. Bicycle à culture physique, valeur $500 pour $200. 270-9480.

MATELAS ou sommier neufs $59, 1445 Victoria, St-Lambert, 465-3045.

MATELAS ou sommier neufs $59. 8723 10e Ave. St-Michel. 729-5217.

MEUBLES de chambre, 10 ans, tapis, rideaux, portes persiennes, stores, pôles, lampe, bicycle d'exercices etc., prix négociables, après 7h: 254-2883.

MOBILIER chambre complet, mobilier boudoir, propre, ensemble ou séparément. 274-6702.

MOBILIER chambre de bébé, 4 morceaux, store horizontal vert, neuf, 42x48 po, 671-2977.

MOBILIER de salon provincial italien 4 morceaux, presque neuf. Après 18h: 381-1497.

MOBILIER de salon très propre. Prix à discuter. 669-3469.

MOBILIER salon, sofa, chaise, 687-7255.

521 Articles de ménage

MOBILIERS de salle à manger en acajou, noyer et chêne, plus de 50 ans, en excellent état, choix de vingt modèles. 15757 boul. Gouin ouest, Pierrefonds. Ouvert 7 jours par semaine, 626-4436.

MOBILIERS salon et chambre à coucher, 9 morceaux. Prix à discuter. 323-8553.

PETIT frigidaire récent, à vendre, à échanger, prix négociable, pour meuble ou autre, 725-6677.

SALLE A DINER
Ancien, 9 morceaux. $850. 648-5853.

SALON COLONIAL 4 morceaux, presque neuf, 332-2495.

SET DE SALON Louis XV incluant 1 divan, 2 fauteuils, 2 chaises, table à café, lampe de table, table en marbre, 2 cendriers verre taillé sur pied style Cherubin, 651-7378.

SOFA ancien, style colonial, petite table moderne, télévision noir et blanc 26 po RCA réparable, table et chaise de téléphone attachées, le tout pour $90, 273-8680.

TELEVISION couleur meuble, aquarium complet, set de cuisine, télévision portative, bassinette, stéréo foyer bar, bureau, 524-8610.

531 Fourrures

ACHATS ET VENTES
FOURRURES USAGEES
Chat sauvage, lynx, loup, renard, vison, etc. Fourrures Oslo, 272-4228.

AUBAINE manteau loup homme 36-38. Cause décès, après 5h 272-9500

AUBAINE MANUFACTURIER, GRAND CHOIX. 845-9533.

AUBAINE: 1 Mouton de Perse long, 16 ans, 1 Ocelot long, garni de vison, 2 manteaux de drap neufs, 473-8994.

MANTEAU pour homme, grand, magnifique phoque bleu, autre en cuir. 388-7387.

MANTEAU rat muské collet chat sauvage, homme 40-42, très propre, aubaine pour vente rapide. 353-4691.

MANTEAU renard norvégien bleu, 9 ans, $400. 381-7960.

MANTEAU ''Spring Lamb'', long, 38, neuf. $900. 524-4235.

VENTE DE JANVIER
Manteaux usagés à partir de $99. Manteaux neufs à partir de $595. Collets à partir de $10. Nous faisons les réparations. Fourrure Magder Inc. 3575 Ave du Parc, Promenade La Cité #5507, 842-5443.

533 Vêtements

AUBAINE: Manteaux d'hiver neufs, dame et junior. Pure laine, dernière mode, 6-14 ans, à partir de $49. Particulier 481-6791.

LOTS de T-Shirt et de sweat-shirt imparfait à vendre. Entre 9h et 17h: 628-0222.

MANTEAU vison long pastel, jaquette vison-cuir, 14 ans. 648-0515.

ROBE de mariée, avec chapeau et ombrelle, prix à discuter 648-4917.

539 Piscines Equipement, accessoires Produits chimiques Entretien

PISCINE 24x24, 3' de profondeur, $150. Après 5h Steve 935-6217.

541 Articles de sport

POUBELLE du ski, neufs, usagés, échanges, installations, réparations, équisages, 6366 St-laurent, 384-3582.

SKIS ALPINS et skis de fond d'homme, de skis de fond de femme avec bottines et bâtons. 667-0823.

TABLES DE POOL: 3x6,-$229. 4x8,-$329. Autres modèles à bas prix, de marque Brunswick 687-5991

2 PAIRES raquettes et mocassins, homme et femme. Neuf. 276-6797.

542 Ski

EQUIPEMENT ski alpin complet d'homme, état impeccable, doit vendre. 844-4037.

SKI & équipement, bottine 8, presque neufs. $140. 525-4722.

547 Monnaies - Timbres (collections)

A VENDRE, Guernsey-Jersey, M.N.H., G.P., valeur facial $310. Après 17h: 642-7674.

EXPOSITION de timbres et monnaie, dimanche le 10 janvier 82, de 10 a.m. à 6 p.m. à l'hôtel Holiday Inn, 420 ouest, Sherbrooke, Montréal. Entrée libre.

TIMBRES EXPO France, Benelux, Allemagne, 3321 est Beaubien.

UNE IMPORTANTE COLLECTION DE MONNAIES EST COMPRISE DANS NOTRE ENCAN PAR CATALOGUE DE SAMEDI, 23 JANVIER. ON ACCEPTE ENCORE LES CONSIGNATIONS.
INDUSTRIES EMPIRE
5500 PARE
RENSEIGNEMENTS:
482-3801 737-5343

VEND première émission médaille argent explorateur du Canada. 622-1911.

548 Antiquités Oeuvres d'art Artisanat

A VENDRE -c40antiquité diverse, particulier seulement. 842-2007.

ACHETE antiquités, gravures Louis Icart, petits meubles, bibelots, lampes, objets des années 30, Claude Morrier, 288-0318.

ACHETE gravures Louis Icart, peintures diverses, tapis oriental, antiquité. Paye comptant. 342-2500

ACHETONS vieux meubles et vaisselle, payons comptant. 621-0987.

ANTIQUITES MARTIN
MEUBLES QUEBECOIS
Authentique pin du Québec, très grand choix, 2 planchers.
1726 ouest rue Notre-Dame, une rue ouest de Guy.

BUREAU antique, secrétaire, collection du Paris Match 1952 à 1969, 641-1450.

CAUSEUSE style Victorien, $350. 468-5602 après 6h p.m..

DEMANDEES
Estampes japonaises gravées sur bois. Ecrire C.P. 476, Succ. Snowdon, Montréal H3X 3T7.

DENTELLES ANCIENNES, rideaux retros au charme incomparable. Couvre-lits, nappes, 738-7378.

FABRICATION artisanale d'armoires canadiennes, $800. 622-6667.

HARMONIUM très beau meuble, très bon état, $1000, 819-396-7003.

JOE CASH ACHETE ANTIQUITES UNIQUES, 521-2625.

PUPITRE d'écolier en chêne avec encrier, $350. Après 17h30: 722-1875.

TOURNE-DISQUE Brunswick avec cabinet sur pieds, on demande $250. 620-3257 ou 453-5786.

VENTE
Armoires antiques en pin
Samedi et dimanche, 12h à 16h
4710 DECARIE

VEUX ACHETER
Horloges antiques, $1000. et plus, 10% à l'intermédiaire. 488-3017

VOS BOISERIES d'ANTAN restaurées par de vrais artisans. Estimation gratuite. Paul Valois, après 18h: 737-3468.

549 Photo — Ciné

A VENDRE RB67 dos 220, lentille 65 et 127 mm. Prisme, accessoires, valise et trépied. Michel 1-347-1279

BOITIER Pentax ME chromé, modèle 79. $200. 482-5750.

DEMANDE équipement photographique usagé. European Camera Service, 1108 ouest, boul. de Maisonneuve, 844-1766.

ECOLE de photographie Marsan, a des cours pour vous, 842-8643.

EQUIPEMENTS de studio, labo: mini à mural, presse hydraulique laminage. Après 19h30: 469-3324.

MIRANDA objectif 50mm 1.8, $150. 271-1621.

NIKON F2 SB Photomic, corps seulement, chrome, $500. Nikon 80-200 zoom, lentille Nikor, $400. Metz CT45 flash plus 2 ensembles de piles et chargeur, $175. Appelez Jeff de 9 à 5: 273-9951; 7 à 11 p.m.: 681-2843.

PENTAX KX, 50 mm F1.4, Pentax MX et MD, 85 mm F2, 28 mm F2, 35-70 F2.8, 70-210 F3.5, 381-3394.

553 Machinerie

CHARRIOTSd'entrepôt, étagères, palettes, casiers, convoyeurs etc... Neufs ou usagés. 254-7110.

COUTEAU Challenge 30½ po avec mémoires, presse A.B. dick 360, brûleur à plaques, Goodkin. Demandez Paul Pednault, 871-1818.

EQUIPEMENT d'horlogerie à vendre, à voir, 735-7144 après 18h.

ETAGERES pour palettes, achat, vente, échange, neuves ou usagées. Sidco Corp. 254-7117.

FORD Pepine tracteur Diesel, 7500, avec bocket 24 po, un 12 po, un ripper, 1,500 heures de travail seulement, cause maladie, $20,000, 620-1578.

MONTE CHARGE hydraulique, élévation 8½', plate-forme de 4X7, capacité 4000 livres. Jour: (418) 529-0991. Soir: (418) 527-1305.

PALETTES usagées en bois franc ou mou à vendre 254-7117.

TOUR Sincinnati (12½X34). Scie à ruban, métal style (Do-All). Perceusecapacité 1'' et autres outillages. 1-883-8726 après 6h.

2 PRESSES avec chaudières et vacuum. 255-2493.

555 Matériaux de construction

ALUMINIUM-ACIER-VINYLE
GROS & DETAIL
Déclin portes, fenêtres
ESTIMATION SI DESIRE
Les Revêtements Résidentiels
8171 Métropolitain est.
353-2860

AUBAINE: Portes de garage de tout genre en bois et en cèdre, installées. Opérateur électrique, service 24 heures. 668-8282 ou soir 492-0291.

CALORIFERES et bains en fonte, en lot ou à l'unité, 845-7477, 844-6821.

PRESSWOOD 11-16X4X8: $5.95la feuille. $6.50 livré. 2X3 épinette 8': .69 le morceau, .77 livré. 761-3463.

557 Effets bureaux, magasins, restaurants

A VENDRE ou à louer, caisses enregistreuses usagées, de tous modèles, aussi 2 caisses électroniques usagées. 527-2000.

ACHAT, vente, équipement restaurants, hôtels, bars, chaises, tables, neuf et usagé. 524-1139.

BUREAU d'exécutif 38x77, en chêne massif, $1,200. 367-8869.

BUREAUX, classeurs 3 et 4 tiroirs, chaises variées, écrans diviseurs, dactylos, etc. 302 est, St-Antoine, Montréal, 861-9878.

CALCULATRICE Brother MPD-120 imprimante à vendre. 849-0190.

CHARCUTERIE avec équipement 1ère qualité. 445-4078 676-1064.

COMPTOIRS, frigidaires, tablettes, caisse, compresseur, refroidisseur pour chambre froide, enseigne, etc. 655-1490.

EQUIPEMENT de restaurant, épicerie, achat et vente, 527-6739. 3401 Ste-Catherine est.

EQUIPEMENT de restaurant, à vendre à bon prix. 669-8720.

Fermeture de magasin
Enseigne lumineuse extérieure 4½x4½ visible deux côtés, $375. Auvent extérieur 19 pi largeur, $450. Pupitre en chêne, 6 tiroirs, $175. Comptoir vitré 5 pi, $75. 683-8834 après 5h.

LIQUIDATION, de bureaux, classeurs, chaises, machines à écrire, machines à additionner. 937-2819. 1535 Notre-Dame ouest.

LIT DE BRONZAGE à rayon U.V.A.. Jour 523-1255, 526-6959 soir.

MACHINES à écrire exécutives Olivetti et I.B.M. 932-4115.

OMEGA CAISSES ENREGISTREUSES LTEE
289 Dunbar, Mt-Royal, 739-3215. Caisses enregistreuses TEC, balances électroniques TEC. Vente - location - service.

601 Secteur administratif-exécutif-professionnel

557 Effets bureaux, magasins, restaurants

ORDINATEUR
TRS-80, modèle 1, 48K, 2 drive, $2,500, 642-9903.

PARTICULIER, vends un bureau de travail 60x36, un bureau de secrétaire, 4 bureaux différents formats, 8 étagères métalliques de 5 tablettes, 10 tables 30x24, une table à dessin 60x48. 487-7678.

TABLETTES d'épicerie à vendre, bon prix. 621-6694.

VENTE, ECHANGE, Achat, équipement restaurant, bar, 725-7739.

561 Divers à vendre

ARMOIRES en érable style colonial, 1-774-4823.

ARTICLES pour bébé. Très bas prix, 364-0602.

BALANCE DE FAILLITE: vêtements-cadeaux-quincailleries-meubles de bureau usagés-fillières-accessoires pour foyer et autres. 585-8675.

BALAYEUSE Hoover, $75. Support à ski pour mettre sur valise d'auto, $85. 384-1100.

BASSINETTE neuve, matelas neuf, bureau neuf, $175. 387-1888.

BATTERIE de cuisine à cuisson sans eau à vendre en parfaite condition, 2 ans d'usure, 445-0340.

BOITE à beurre, thé, jouet, emballage, 272-6911, 621-2444, 6545 Clark.

COLLECTIONNEUR sérieux & averti. Paris-Match(200) 1948 à 1981. Collection unique. 651-5387.

COMPTOIR réfrigéré et scie à rubans à vendre, particulier. 279-6317.

COUVERTURES laine Hudson Bay pour lit simple, draps blancs, oreillers plumes, provenant riche club privé, 388-7387.

DISQUES, plusieurs milliers, 1950 à 1980. Inf.: 526-7995.

FAUTEUILS d'avion DC-8, DC-9 à vendre, 521-2625.

MACHINES à boules usagées à vendre à partir de $200, 733-7104.

MACHINES à boules, excellentes conditions, $275 chacune. Particulier. 651-1759.

MINOLTA SRT-101, lentille 55 mm, F1.7, avec étui, $200. Télé-zoom, 75-260 mm, F4.5, auto Vivitar avec étui pour Minolta, $200.''Téléconverter'', 3X-5, automatique Vivitar pour Minolta, $60. ''Gadget Bag'' $15. Minolta SR-1, lentille 53 mm, F2, avec étui, et photomètre, $150. 697-5205.

RADIATEUR portatif Radiant-10 au kerosène, 9,600 BTU, 527-9967.

SURPLUS D'INVENTAIRE
Filières toutes grandeurs, prix de gros, IBM, Olympia, équipement de bureaux, etc. 274-5121.

UNE GOURMETTE, 6 breloques or 18k-Lucas, $3000 avec certificat. Soir: 259-8508.

563 A vendre, à échanger, à louer

POUR moins de $50 par mois, sous location photocopieur 3M, jusqu'au 30 novembre 1983, 254-9328.

567 On demande à acheter

ACHETE fin de séries, liquidation de stock dans les vêtements d'enfants. 342-1511.

ACHETE pianos & orgues, paie comptant. 722-8741, 725-6338.

ACHETONS: bijoux, bagues en or, pour valeur or usagé. Pomponnette, 256 est Ste Catherine. 288-3628

BESOIN urgent; meubles usagés, poêle, frigo, vaisselle, bibelots, etc. Réparations à domicile. L'Ami des Pauvres; 845-8095, 527-9922.

DESIRE acheter fauteuil roulant usagé. 721-9287 entre 9h et 20h.

RAMASSONS de tout, sans frais, de la cave au grenier, bonne ou mauvaise condition, 526-8989.

601 Secteur administratif-exécutif-professionnel

D'Allaird's

ADMINISTRATEUR(TRICE) RÉGIONAL(E)

Nous sommes une chaîne de magasins de vêtements pour dames opérant à travers le Canada et à la recherche d'une personne mature **pour être entraînée dans le domaine des opérations des magasins à notre siège social** situé à Montréal.

Cette personne devra posséder:
— un minimum d'au moins 5 ans d'expérience dans le commerce au détail;
— connaissances administratives et analytiques;
— grande **habileté à communiquer (parfaite** connaissance de l'anglais exigée).

Nous entrainerons le(la) candidat(e) choisi(e). D'excellents bénéfices sont pourvus par la compagnie.

Les candidats(es) sont priés(es) de soumettre leur résumé confidentiellement au:

DIRECTEUR DU PERSONNEL
D'ALLAIRD'S
333, Chabanel ouest
Montréal, P.Q.
H2N 2G7

AVIS IMPORTANT

L'Article II de la Charte des droits et libertés de la personne déclare que:

«NUL NE PEUT DIFFUSER, PUBLIER OU EXPOSER EN PUBLIC UN AVIS, UN SYMBOLE OU UN SIGNE COMPORTANT DISCRIMINATION NI DONNER UNE AUTORISATION A CET EFFET.»

Les postes offerts dans les annonces, paraissant dans les colonnes d'offres d'emplois, s'adressent également aux hommes et aux femmes.

COMPTABLE

Se rapportant au contrôleur, doit être expérimenté(e) d'au moins 3 années dans toutes les phases comptables manufacturières, incluant le chiffrier. Responsabilités des fournisseurs. Connaissance du système de salaire bancaire. Bilingue. Rémunération actuelle du candidat(e) est de l'ordre de $14,000 à $15,000.
Faire parvenir votre curriculum vitae à:
La Presse, référence 9541, C.P. 6041, Succ. A, Montréal, H3C 3E3.

Le code secret des meilleurs échanges
LES PETITES annonces
285-7111

602 Secteur éducation

PROFESSEUR DE MUSIQUE
Le Conservatoire de Musique du Québec, demande pour janvier 82, des professeurs de musique bilingues, dans toutes les disciplines.
695-0345
Entre 11 et 21h.

PROFESSEURS D'INFORMATIQUE demandés(es) pour Collège privé. Communiquer avec M. Glimois à 849-7726 entre 9h a.m. et 5h p.m.

603 Secteur santé, médical hospitalier

COMMIS D'EXPERIENCE
Demandé(e) pour pharmacie. Téléphoner à: 721-4983.

FEMME avec expérience en laboratoire pour pharmacie de détail. Expérience sur ordinateur appréciée. 352-9920.

HYGIENISTE DENTAIRE
Devra posséder expérience et être bilingue. Salaire à discuter selon expérience. Bureau situé près du centre ville. 288-2228

HYGIENISTE DENTAIRE
Bilingue, travail 4½ jours par semaine, Côte des Neiges, excellentes conditions,738-9411.

PHARMACIEN (NE) licencié (e), avec expérience demandé (e) pour Pharmacie Jean Coutu, Terrebonne, Francine: 384-5860.

PHARMACIEN(NE) temps complet pour Lasalle. L. Brouillette: 387-1094.

PHARMACIEN(NE) temps partiel, permanent, 2 tiers semaine, plus 1 fin de semaine par mois, Anjou, 352-1340.

Réceptionniste-Dactylo
Excellente grammaire française, pour bureau de médecins. Jour: 526-3681.

TECHNIQUE en électrolyse paramédical, pratique, théorie intensive. S'adresser Mireille Roy, 932-6544, 935-2169.

604 Secteur informatique

OPERATEUR(TRICE) D'ORDINATEUR
Temps plein ou partiel, personne bilingue demandée immédiatement avec 2-3 ans d'expérience sur Phillips P350. La connaissance de la comptabilité constituerait un atout. Veuillez appeler 271-4671, poste 41.

Votre horoscope

BÉLIER — DU 21 MARS AU 20 AVRIL

C'est une bonne fin de semaine pour agir, tout vous sera favorable. Vous vous ferez de nouveaux amis intéressants. Vous serez plus tendre, plus communicatif, plus optimiste, plus à même d'apprécier les joies de l'existence. À la maison le climat sera détendu, propice au repos, à l'épanouissement. De bonnes heures de sommeil vous aideront à conserver votre bel équilibre.

TAUREAU — DU 21 AVRIL AU 20 MAI

Des aspects dissonnants dans vos planètes; vous vous réveillerez avec quelques petits malaises, peut-être même un torticolis. Vous serez aussi exposé à des maladresses en étant trop brusque et vous pourriez vous faire un ennemi au travail. Quelques différends vont vous opposer à ceux qui vous entourent pour des questions d'argent ou de privilèges. Côté du coeur on aura une immense tendresse pour vous.

GEMEAUX — DU 21 MAI AU 21 JUIN

Au travail ne cherchez pas à imposer de façon agressive vos idées à ceux qui vous entourent. Vous serez plein d'une activité débordante mais ne contraignez pas les autres à vous suivre. N'ayez pas trop d'idées de grandeur et ne vivez pas au-dessus de vos moyens. Côté du coeur la personne qui vous intéresse sera sociable et aimera discourir une foule de choses. Evitez l'étroitesse d'esprit.

CANCER — DU 22 JUIN AU 22 JUILLET

Faites votre travail sagement et du mieux possible. Vous entreverrez le succès mais vous ne le réaliserez pas dans l'immédiat. Dominez votre susceptibilité. Vous aurez de l'intuition. En amitié vous direz un peu trop abruptement ce que vous pensez; toutefois il ne se produira rien d'important et les petits remous s'apaiseront. En amour vous aurez l'occasion d'extérioriser vos sentiments.

LION — DU 23 JUILLET AU 23 AOUT

Mettez un frein à vos impulsions et à vos révoltes. Il y a de la chance pour vous. Le climat au travail sera assez bon mais le dialogue sera harassant. L'esprit de contradiction d'une personne de votre entourage vous fatiguera, ne craignez pas de la rabrouer car votre silence la froisserait davantage. Sur le plan sentimental ne cédez pas aux tentations faciles. Démontrez de la maturité. Couchez-vous tôt.

VIERGE — DU 24 AOUT AU 22 SEPTEMBRE

Ne soyez pas timoré, foncez et acceptez de vous lancer dans un travail même si cela vous parait audacieux. Évitez les discussions, agissez plutôt. Votre confiance en vous-même sera récompensée. Vous vous sentirez en paix avec vous-même. Sur le plan sentimental il y a peu à dire. Vous aurez des excès de mauvaise humeur car la personne chère aura tendance à vous poser bien des questions.

BALANCE — DU 23 SEPTEMBRE AU 23 OCTOBRE

Au travail vous supporterez mal les contraintes. Ne craignez pas de vous dépenser en efforts constructifs. Vous auriez intérêt à chercher à améliorer votre personnalité. Sur le plan sentimental votre vie sera assez calme; profitez de ce répit ou de ce moment de paix intérieure que rien ne viendra troubler. Cependant faites des efforts de conservation car vos silences pourraient être mal interprétés.

SCORPION — DU 24 OCTOBRE AU 22 NOVEMBRE

Méfiez-vous du goût pour les intrigues dont votre entourage est friand. Au travail vous ressentirez de la lassitude, vous manquerez d'énergie, mais vous démontrerez une grande habileté à traiter avec le public. Sur le plan sentimental vous recevrez des marques de tendresse, ce que vous désirez fortement en votre for intérieur. Sur le plan amical vous trouverez vos camarades un peu trop bruyants.

SAGITTAIRE — DU 23 NOVEMBRE AU 21 DECEMBRE

Au travail vous donnerez des preuves de votre esprit jeune, subtil et vigilant et de votre savoir-faire. Vous vous adapterez aux circonstances de façon déconcertante, vous aurez du succès. Un travail vous vaudra des félicitations. Côté du coeur votre affection et votre enthousiasme seront un puissant soutien moral pour la personne qui vous aime et qui considère l'amour bien sérieusement.

CAPRICORNE — DU 22 DECEMBRE AU 20 JANVIER

Au travail vous saurez ce que vous voulez et vous y mettrez de l'entêtement. Vous ferez preuve d'un sens de l'économie dans l'usage des choses au travail et votre entourage, porté à la prodigalité, rechignera quelque peu. Côté du coeur la personne qui vous aime est dotée de qualités magnifiques et rassurantes et elle vous fera partager ses goûts. On saura maintenir un climat heureux.

VERSEAU — DU 21 JANVIER AU 19 FEVRIER

Vous serez sur la défensive au travail et vous manquerez de confiance en vous. Ne vous noyez pas dans les détails, allez de l'avant et vous verrez que tout deviendra facile. Il y aura de l'entraide, donc démontrez de l'entrain. Sur le plan sentimental il vous est conseillé d'éviter de vous montrer blasé, vous n'êtes pas seul à avoir une certaine grandeur d'âme, cultivez le naturel.

POISSONS — DU 20 FEVRIER AU 20 MARS

Attendez-vous à des contretemps qui compliqueront votre vie de travail mais vous oublierez vite ces ennuis. N'essayez pas de surprendre la bonne foi de ceux qui vous entourent en leur disant des demi-vérités afin d'en apprendre davantage, soyez franc et direct. Sur le plan sentimental vous vous laisserez prendre beaucoup plus par les qualités extérieures que par les qualités réelles.

RÉPONSE À VOS QUESTIONS

Si vous recherchez la reponse a un probleme se rapportant a l'astrologie, il suffit d'ecrire a VOTRE HOROSCOPE, La Presse, 7, rue Saint-Jacques, Montreal, H2Y 1K9

QUESTION — Je suis né à Montréal le 29 novembre 52 à 5h a.m. J'aimerais connaitre mon ascendant et mes perspectives d'avenir sur le plan travail pour les mois qui viennent.

REPONSE — Ascendant: SCORPION. Vous pouvez bénéficier d'une puissance de travail amplifiée et en retour arrondir vos revenus. C'est le temps pour vous de lancer des projets à long terme, sans vous presser toutefois. Physiquement vous vous porterez bien. Votre dynamisme et votre récupération seront bons tout le premier semestre de l'an '82. La recherche d'une sécurité comptera beaucoup pour vous cette année, plus que toute transformation évoquant une amélioration possible mais incertaine. Au cours des prochains mois vous pouvez entretenir une relation sentimentale avec quelqu'un de nationalité étrangère; échanges fructueux si vous arrivez à agir avec souplesse et à lutter contre une sorte de possessivité ou d'exclusivité.

• • •

QUESTION — Je suis née le 14 août 57 à 3h45 p.m. et j'aimerais connaitre mon ascendant et mon avenir. Merci.

REPONSE — Ascendant: SAGITTAIRE. Vos astres disent: bons rapports dans vos relations amicales et sociales. Vous pouvez trouver une sorte de détente dans la fréquentation de groupes et de mouvements culturels. Bonne santé et bonne vitalité vous permettront de faire front dans tous les domaines avec énergie et dynamisme. Sur le plan sentimental les mois à venir vous offrent un climat plutôt calme jusqu'au printemps, moment où une conquête dont vous désespériez peut s'offrir à travers des circonstances imprévisibles. Cela peut apporter des changements dans votre vie en général.

• • •

QUESTION — J'aimerais connaitre ce que nous réserve l'avenir à ma fille et à moi. Elle est née le 22 mars 55 vers 6h30 p.m. et moi le 27 février 23 vers 5h a.m. Merci.

REPONSE — Certaines dissonnances importantes peuvent vous donner des incertitudes et des hésitations et rendre aussi vos projets imprécis durant tout le premier semestre de l'année '82. Elles risquent de vous situer dans une ambiance d'agitation. Un projet de voyage au loin peut être reporté au printemps prochain pour des raisons en dehors de votre volonté. À la santé il semble que vous ayez besoin de changer certaines habitudes pour conserver une bonne forme dans le futur. Mieux équilibrer vos heures de travail et de repos, puis bien surveiller votre alimentation. Au niveau affectif vous risquez de voir vos désirs contrariés, peut-être tout simplement parce que vous manquez de souplesse et que vous refusez de faire confiance à votre partenaire. Quant à votre fille la même période lui offre des perspectives assez intéressantes sur le plan des contacts humains, des déplacements, et aussi sur celui des idées et des inspiratins exploitables. Financièrement je ne perçois pas d'indices de changements spectaculaires dans son tracé astral, mais des indices de revenus plus substantiels. Sur le plan affectif pas de perturbation à craindre, le climat demeurera probablement le même durant de nombreux mois. Chance aux loteries en janvier et en mars prochains.

• • •

QUESTION — Je suis née le 4 avril 54 à 6h15 p.m. et mon mari le 19 avril 46 à 2h a.m. Quel est notre ascendant respectif? Merci.

REPONSE — Le vôtre: BALANCE et celui de votre mari: VERSEAU.

ANNONCES CLASSÉES

602 Secteur éducation

LE CONSEIL SCOLAIRE DE GERALDTON
requiert pour le 1er février 1982 à la
RÉGIONALE SECONDAIRE DU NORD-OUEST
1 PROFESSEUR DE SCIENCES
(qualifié en chimie et physique)

L'école est une entité française qui comprend environ 120 élèves et 8 professeurs. L'école est située à Geraldton, Ontario, à mi-chemin entre Hearst et Thunder Bay. La population de la région atteint environ 8,000 habitants. L'école secondaire dessert en tout 6 communautés avoisinantes. L'économie de la région est basée sur l'industrie forestière. La région offre à sa population d'excellents endroits de pêche et de chasse, c'est l'endroit idéal pour faire du ski, de la natation et du canot.

Le directeur de l'école M. Claude H. Prézeau sera à Montréal, les 8 et 9 janvier, pour conduire des entrevues. Les candidat(e)s intéressé(e)s sont prié(e)s de prendre rendez-vous avec M. Prézeau en appelant, entre 10h et 16h, au
878-2503
236351 - R 602

605 Secteur assurance

ASSURANCE COMMERCIALE
Courtier recherche une personne préposée au placement d'assurance commerciale. Expérience 2 à 3 ans minimum.
-Appelez:
Pierre Chartier ou Pierre Charron
384-9660

BILINGUE expérince 1 an dans l'évaluation des réclamations de régime dentaire. Mme Knight 341-1143.

BUREAU de courtiers, sur Henri Bourassa près Papineau, recherche secrétaire possédant au moins 3 années d'expérience en assurances personnelles et automobile, jour 382-5133, soir 430-6792.

BUREAU de courtiers d'assurances générales cherche souscripteur (trice) bilingue avec expérience dans la mise en marche, lignes commerciales. Très bonne dactylo. Métro Crémazie. Demandez Francine Beaulieu 384-5050.

BUREAU DE COURTIERS recherche les services d'une personne ayant 2 ans d'expérience en assurance-vie. Exigences: très bon français, rapidité au dactylo. Offrons formation en planification financière, salaire à discuter selon l'expérience. Evelyne Lauzier, 327-1300.

COURTIER D'ASSURANCE GENERALE
Nous sommes à la recherche d'un expert en placement des lignes commerciales, possédant un minimum de 5 ans d'expérience et une bonne connaissance de la langue anglaise.
Nous offrons un salaire de $23,000 et plus et d'excellentes conditions de travail.
Pour prendre rendez-vous, veuillez communiquer avec:
M. CORNELL
866-3014

EXPERT en sinistre, expérience 10 ans, sinistre résidentiel et commercial, auto fournie, salaire à discuter, envoyez curiculum vitae à La Presse, C.P. 6041, ref: 9491, Succ.A, Montréal H3H 3E3.

EXPERT EN SINISTRE
—Enquêtes téléphoniques, cours C-11 requis, salaire à discuter.
Communiquez: Jean-Guy Gendron
252-1730

RECHERCHONS préposé(e) aux assurances commerciales, avec minimum de 3 ans d'expérience dans ce secteur. L'expérience dans un bureau de courtier et le bilinguisme serait un atout.
Brunelle, Trudel, Monette Inc. 1395, Fleury est, 384-7950.

RIVE SUD
Assurance générale.
Ligne personnelle, connaissance de la tarification automobile et résidentielle afin d'établir les quotations, vérification de renouvellement, calcul d'avenants, annulation ainsi qu'appels téléphoniques avec nos assurés.
Communiquer avec nous:
677-2811

SECRETAIRE
Pour Courtiers D'Assurances
Avec minimum de 5 ans d'experience pour servir clientèle et travail général.
SUZANNE LEVESQUE
748-9623

607 Secteur vente

CHERCHONS vendeur(euse) bilingue avec expérience. 849-5784.

CHIR-O-MED
Recherche distributeurs(trices) ou personnes intéressées à partir en affaires, (dans toutes les régions du Québec), pour la vente de notre bain masseur portatif.
2615, Le Corbusier
Chomedey Laval
H7S 2E8
514-687-8571

COMPAGNIE DE COURRIER REPUTEE RECHERCHE VENDEURS(SES) AVEC VOITURE, A LA COMMISSION, POUR NOUS REPRESENTER DANS LAVAL, MONTREAL, RIVE-SUD. POUR INFORMATIONS: GUY ROBERT, 527-9582.

FATIGUE DES 9 A 5H?
Votre avenir dès aujourd'hui
Doublez vos revenus dans les cosmétiques, temps plein ou partiel. Promotion rapide. Appelez après 5h p.m. 465-3219.

GARCONS-FILLES 15-18 ans, pour promotion publicitaire. Représentation résidentielle et commerciale. $3.89 à $7.90 l'heure. Se présenter entre 13 h et 15 h. 10,736 Millen. Métro Bourassa, haut de Direct Film.

GERANT(E) de bijouterie avec expérience. 276-9733.

GERANT(E) DE RECRUTEMENT
Pour le département des ventes.
$35,000 et plus.
-Agressif, avec records antécédants.
-Aptitudes à la formation de base de nouveaux vendeurs.
-Territoire: Province de Québec.
Ecrire à:
La Presse
Référence 9507
C.P. 6041, Succ.A
Montréal, H3C 3E3

607 Secteur vente

EMBALLAGE
Un vendeur bilingue professionnel avec expérience est requis par un manufacturier bien établi pour vendre des produits d'emballage en magasin et faits sur mesure, aux boulangers et autres industries. Bonnes conditions de travail.
S'il vous plait faire parvenir curriculum vitae à Monsieur M. Glynn.
J.J. MARSHALL INC.
9780, rue Waverly
Montréal, Québec
H3L 2V5
236553 - R 607

AGENT DE VOYAGES
Bilingue, 2 années d'expérience. Etre familier(ère) avec billeterie et Reservex de préférence, requis(e) de 10h à 6h, du lundi au vendredi. Bonnes conditions de travail incluant assurance collective.
Contacter:
Voyages Evasion Inc.
240 boul. des Laurentides
Laval, Qué. H7G 2T6
668-2910
Lucette ou Serge St-Jean
235478 - R 607

GRANDE OPPORTUNITE
Avec Belkraft International, temps plein ($400 ou plus par semaine) ou temps partiel ($150 ou plus). Cherchons des gens qui veulent faire de l'argent et qui veulent travailler. Auto nécessaire. Pour rendez-vous, appeler:
252-7004 ou 325-8604

IMPORTATEUR de jeans et jaquettes recherche agent vendeur pour la ville de Québec. Doit avoir bonne clientèle et produits non concurrentiels. Clientèle établie actuellement dans le territoire. Prière d'écrire à La Presse, Ref. 9533, C.P. 6041, Succ A, Montréal H3C 3E3.

OPPORTUNITE
Personne avec objectif de carrière, vente d'instruments médicaux et dentaires, à commission seulement, excellente possibilité de revenu $25,000, possibilité de poste au niveau administratif. Adressez curriculum vitae à: Tri Hawk International, 1570 Barré, St-Laurent H4L 4M6.

Publicite locale et nationale pour revue sportive. 381-5692.

PERSONNE bilingue pour la vente, pour promotion et vente d'une collection d'équipement de ventilation pour l'agriculture et de fournitures aux concessionnaires de la province de Québec. Avances et commissions. Excellentes possibilités de revenu. Veuillez adresser curriculum vitae à La Presse, Réf. 9346, C.P. 6041, Succ A, Montréal H3C 3E3.

PERSONNE BILINGUE, propre, 30 ans et plus, pour tabagie station de métro, lundi au vendredi, 1h p.m. à 7h p.m.. Salaire $4.15 de l'heure. Pour rendez-vous: 581-3587 entre 11h a.m. et 3h p.m.

POSITION permanente et intéressante, revenu $20,000 et plus par année, selon qualifications, nous sommes à la recherche de représentants voulant faire carrière dans la vente des cosmétiques, doit avoir 25 ans et plus, posséder un secondaire V ou l'équivalent, avoir de l'expérience dans la vente, automobile nécessaire. Faire parvenir curiculum vitae au C.P. 52, ville de St-Hubert, J3V 5S9.

POSTE INCROYABLE DANS LA VENTE
Une société en plein essor spécialisée dans le crédit, recherche un(e) représentant(e) bilingue, expérimenté(e), motivé(e). Excellente occasion pour la personne compétente. Gain illimité. Envoyer votre curriculum vitae à:
Nacredex Ltée
8660 Boul Darnley
suite 208,
Ville Mont-Royal
Québec H4T 1M4

Représentant(e) -Vendeur(se)
Maison établie depuis 4 ans, recherche une personne dynamique, stable, possédant déjà un emploi, dans le domaine du gourmet, cadeaux, artisanat, et voulant accroître ses revenus. Territoires offerts: ville de Montréal au sud du boul. Métropolitain, rive sud jusqu'à Québec incluant les Cantons de l'Est, les provinces maritimes, le nord du Québec et de l'Ontario. Collection Anick 474-3480.

Représentant(e) des ventes
Un important manufacturier de quincaillerie et d'accessoires dans le domaine de la tôlerie et du traitement de l'air, est à la recherche d'une personne parfaitement bilingue, stable et possédant une personnalité agréable et des aptitudes pour la mécanique. Le territoire comprend: les provinces de Québec et de l'Atlantique. Possibilité de carrière. Veuillez nous écrire en donnant les détails de votre scolarité, expérience, etc., à Case Postale 131, Lachine H8S 4A6.

607 Secteur vente

REPRÉSENTANTS(ES) VENDEURS(ES)
Les demandes féminines sont bienvenues.
Un des distributeurs les plus respectés au Canada d'excellentes cassettes audio et video recherche un(e) représentant(e) dont la base est à Montréal pour servir clientèle au détail à travers le Québec.
QUALIFICATIONS:
- bilinguisme parfait
- doit accepter de beaucoup voyager
- avoir personnalité très dynamique
- connaissances techniques non nécessaires.

RÉMUNÉRATION:
La rémunération comprend gamme alléchante de salaire, boni, voiture et avantages médicaux.
Nous discuterons des détails avec la personne choisie. Les entrevues commenceront à Montréal le 18 janvier 1982. Prière de faire parvenir renseignements en anglais au:
Service du personnel
105 Sparks Avenue
Willowdale, Ont. M2H 2S5
236725 - R 607

GARÇONS et FILLES
12 à 16 ans pour travail facile
Il faut être libre 3 à 4 soirs par semaine, entre 17 heures et 21 heures.
Il faut demeurer à Montréal-Nord.
INFORMATIONS: 621-7503
D08238- R 607

RECHERCHE VENDEURS(EUSES)
Qualifiés(ées), domaine enseignes
Pour rendez-vous appelez :
Enseignes Cummings Canada Ltée
631-1887

REPRESENTANT(E)S
Pour association. Territoires disponibles partout au Québec. Tel. 376-1878 ou à l'extérieur 1-800-361-2742.

REPRESENTANT(E) DES VENTES
Manufacturier de produits chimiques industriels d'entretien et de spécialités chimiques sanitaires, dans sa 43e année, requiert un représentant professionnel dans la vente, ambitieux, actif avec possibilité d'avancement. Terretoire protégé. Salaire attrayant, commission et dépenses. Bilingue avec automobile. Appelez M. Norman 637-4631.

REPRESENTANT(E)S, demandé(e)s vente d'annonces publicitaires. Aussi personne pour le département de la collection. Demandez Alain Bradette, 687-7101.

REPRESENTANT(E) demandé(e) pour visiter boutiques de laine, tissus, couture. Territoire: Rive-Sud, de Valleyfield jusqu'à la Beauce. Commission seulement. Ecrire à: 170 boul. Taschereau, Laprairie. J5R 1S8.

RUSCO
Représentants bilingues, 30 à 55 ans, avec voiture.
Aucun porte à porte, offrons territoires exclusifs protégés, 65% des ventes faites aux usagers actuel.
C. MC CANN. 337-1000
2015 THIMENS, ST-LAURENT

SUPERVISEUR
Avec expérience dans le département de ventes. Sollicitations par téléphone, bilingue. Salaire à discuter. Appelez: Christiane Ricard à: 337-4042.

TELEPHONISTES, personnes demandées, temps plein ou partiel, bon salaire. Tel. 376-1882.

TEMPS PLEIN OU PARTIEL
Vendeuses demandées par entreprise québecoise qui oeuvre dans le domaine du bijou-mode, pour démonstration à domicile. Aucun investissement requis.
Mme Vaillancourt : 382-0244

VENDEUR expérience minimum 5 ans, bilingue, dans vente de meubles. 861-6010, M. Guy, avant-midi seulement.

VENDEUR vendeuse, entre 20 et 25 ans, temps plein ou partiel, pour boutique de vêtements, minimum 2 ans d'expérience, avec références. Pour rendez-vous: 523-9131.

VENDEUR(EUSE)
Compagnie de service de courrier et de frêt aérien recherche un(e) vendeur(euse) bilingue avec expérience dans le domaine du frêt aérien. Salaire et dépenses. Veuillez appeler 631-2440.

VENDEUR(SE) estimateur avec expérience obligatoire, dans produits de fabrication de métal en structures architecturales et métaux ouvrés de toutes sortes. 254-7571, soir 641-0488, demandez Poulin

VENDEUR(SE) appels chez soi. 20%-commission. 473-9332, 722-0827

VENTE AUX VETERINAIRES
Société manufacturière, spécialisée dans les produits pharmaceutiques destinés aux vétérinaires, et située à Weston, Ontario. Traitera avec les vétérinaires de la province de Québec. 1 ou 2 ans d'expérience pertinente au Québec. Salaire, commission et allocation-voiture. Composez, sans frais, 1-800-268-4622.

VENTE DE COSMETIQUES
Temps plein ou partiel, excellent revenu, belles perspective de carrière. Appelez M. Peters, 637-6522.

608 Secteur technique

Technicien en instrumentation et contrôle
Une imprimerie établie dans tous les grands centres urbains au Canada recherche un technicien capable de comprendre, régler et même construire des dispositifs électroniques, soit pneumatiques, soit hydrauliques; ainsi que d'opérer les instruments de vérification utilisés dans le contrôle de la production.

Exigences:
— préférablement un diplôme d'études collégiales en électrotechnique avec spécialisation en instrumentation et contrôle
— un minimum de 2 ans d'expérience dans l'industrie
— le bilinguisme est essentiel
— être très disponible pour voyager à travers le Canada.

Conditions de travail:
— semaine de 4 jours de 9 heures
— salaire d'environ 28 000 $/an
— temps supplémentaire bien rémunéré
— frais de voyages
— avantages sociaux compétitifs.

Les personnes intéressées doivent communiquer avec Anne Grenier à 270-7241 ou faire parvenir leur curriculum vitae à
YVON BOULANGER LIMITÉE
2325, rue Dandurand
Montréal, (Québec)
H2G 1Z9
D87841 - R 608

DESSINATEURS concepteurs, ingénieurs, positions permanentes ou temporaires disponibles immédiatement.
TECHAID INC 735-6411

INSTALLATION système d'alarme, feu, vol. Expérience nécessaire. Salaire selon expérience. Inf: Pierre Durand: 477-5018.

TECHNICIEN(NE) en cablodistribution avec expérience sur le service. 471-2710.

TECHNICIEN(NE) demandé(e), 3 à 5 ans d'expérience d'atelier mécanique et électrique pour faire service après vente sur machinerie pharmaceutique. Doit parler français et anglais. Bon salaire. 636-6125.

TECHNICIEN(NE) EN ELECTRONIQUE
Spécialiste en réparations de systèmes audio et vidéo. Doit être complètement expérimenté(e). Communiquez avec M. Plamondon à: 636-9260.

609 Secteur alimentation

BOUCHER d'expérience en coupe française, à temps partiel. 800, Ontario est.

GERANT-BOUCHER
demandé(e) pour opérer salaison. Secteur Verdun. Sérieuses références exigées plus petit capital. Ecrire à: La Presse, référence 9472, C.P. 6041, Succ. A, Montréal, H3C 3E3.

PERSONNE d'expérience, fabrication de saucisses et fumure. S'adresser: 4330 Hogan.

610 Secteur métiers

AMENAGEMENT INTERIEUR
Femme demandée, expérience en architecture, dactylo nécessaire. 430-8550.

SUPERVISEUR demandé en TYPOGRAPHIE
Nous sommes une compagnie de typographie située au centre-ville et nous recherchons un contremaître pour superviser notre département de production.
Expérience nécessaire en supervision, très forte connaissance en typographie et doit être capable de planifier la production des différents départements.
Très bon salaire et bénéfices marginaux complets.
Si vous recherchez un défi, écrire à:
La Presse, Réf.: 9382
C.P. 6041, Succ. A
Montréal H3C 3E3
D87486-R 610

ENTRETIEN EN ATELIER
Connaissez-vous les machines-outils NC?
Pouvez-vous mettre sur pied un programme de prévention et d'entretien?
Pouvez-vous détecter les pannes?
Si oui, nous aimerions vous rencontrer.
Veuillez écrire en mentionnant votre expérience et vos attentes financières à
La Presse, réf. 9426
C.P. 6041, Succ. A
Montréal H3C 3E3
D87753- R 610

CHERCHONS ébénistes classe A, 10 ans d'expérience au moins. Travail assuré pour au moins 1 an pour candidat choissi. Emploi permanent. 648-7477.

CIREURS(EUSES) technique dentaire, 3 à 5 ans d'expérience, pour faire dessins, cirer, poser pattern, ringer. Salaire selon expérience. 323-2020, M. Mailloux.

DEBOSSELEUR avec expérience, très bonnes conditions de travail, 487-9388.

DECORATEUR(RICE) demandé(e) pour boutique cadeaux, décoration, espace fourni, 844-5028, 527-2712.

MECANICIEN(NE) en electronique industriel requis par un distributeur bien connu. Position permanente. Jean Paul Fontaine: 381-9911.

MECANICIEN, expérience laveuses et sécheuses automatiques (avec monnaie). Entre 9h et 10h a.m.: 337-2611.

TOURNEUR (lathe operator) demandé(e), minimum 5 ans d'expérience, très bon salaire. Temps plein. 10563 boul. L'Archevêque, Montréal Nord. 323-4430.

611 Secteur bureaux

OFFICIERS DE CRÉDIT
Notre compagnie, oeuvrant dans le domaine de l'affacturage, requiert les services d'officiers de crédit.
NOUS OFFRONS:
- un climat et un environnement positifs et dynamiques
- une gamme complète de bénéfices marginaux incluant un plan d'assurance dentaire
- un salaire compétitif.

NOUS EXIGEONS:
- une expérience solide dans le domaine du crédit, de préférence dans l'industrie du textile
- une bonne connaissance en comptabilité
- une bonne capacité de communiquer en français et en anglais.

Les personnes possédant les qualités énumérées ci-haut et intéressées à ce poste peuvent appeler au numéro
933-8451 poste 299
LES SERVICES FINANCIERS AETNA LIMITÉE — AETNA FINANCIAL SERVICES LIMITED
D08116 - R 611

SECRÉTAIRE RÉCEPTIONNISTE
pour cabinet médical, centre-ville. Entre 18-21 ans, bilingue, préférablement avec expérience. S.V.P. envoyer curriculum vitae à:
Case Postale 171
Mtl-Nord, H1H 5L2
236675—R 611

BUREAU de c.a. cherche personne d'expérience pour traitement des mots. Salaire en fonction de l'expérience. Veuillez appeler Mme Lozeau: 932-4115.

BUREAU DES COMMANDES
Une compagnie active dans la distribution d'équipements électroniques stéréo Hi-Fi, bien connu, est à la recherche d'une personne bilingue avec expérience dans le domaine. La connaissance du fonctionnement d'un ordinateur sera très utile. Salaire raisonnable et tous les benefices sociaux sont offerts. Envoyez curriculum vitae à: Distributeur Electronique, 2715 Louis A. Amos, Lachine, H8T 1C3.

Cabinet juridique
Commencez l'année avec un nouvel emploi. Notre firme cherche secrétaire de direction, parfaitement bilingue, avec plusieurs années d'expérience juridique. Si vous possédez la sténo et le dictaphone dans les deux langues et que vous souhaitez vous joindre à une équipe dynamique, appelez Mlle McLean, 875-2100.

COMMIS aux comptes à payer, dans bureau informatisé. Nous recherchons une personne intelligente, responsable et débrouillarde pour s'occuper des paiements et documents connexes. Doit être capable de travailler avec le personnel aux différents niveaux, bilingue avec dactylo. Près boul. l'Acadie. Marie Watkins: 381-9911.

COMMIS dactylo bilingue, avec expérience dans les comptes à recevoir. Situé à ville St-Laurent. 332-3676

COMMIS de bureau, travail général, expérience absolument nécessaire, bonne condition de travail. Téléphonez: 731-6417.

COMMIS de bureau et dactylo bilingue. C.P.C.A., 5215 Jean-Talon ouest, 735-2711 poste 26.

COMMIS BILINGUE
Une compagnie de transport nationale recherche les services d'une personne bilingue pour un poste clérical junior dans leur département de comptabilité. Le candidat doit avoir une bonne écriture et une facilité avec les chiffres. Aptitude de dactylo serait un atout.
HOWELL TRANSPORT INC
RITA GHARIB
731-7654

COMMIS DE BUREAU
Personne bilingue avec expérience demandée pour travail général de bureau, dactylo requis, connaissance du téléphone et de la comptabilité, Ville Mont-Royal. Communiquer à 735-4171.

COMMIS DE BUREAU
Expérience caisse débourser, caisse recette, inventaire sur cardex, dactylo, bilingue. A Laval. 687-8055 Mme. Ouimet.

SECRÉTAIRE DE DIRECTION
Association professionnelle
Poste:
Secrétaire pour le Vice-président et Directeur des relations publiques
Salaire:
A discuter selon les qualifications
Expérience:
5 ans ou plus
Scolarité:
Diplôme d'études collégiales ou l'équivalent
Exigences:
— excellente connaissance du français;
— minimum de sténo, anglais;
— disponibilité, initiative et sens de l'organisation
Faire parvenir curriculum vitae à
Françoise McComber
Complexe Desjardins
C.P. 216
Montréal, H5B 1G8
236742 - R 611

COMMIS EN COMPTABILITE
Bilingue, expérience des salaires, connaissance de l'informatique un atout, pour manufacturier produits cosmétiques. Chemin Côte de Liesse, Lachine. Pour rendez-vous appelez:
631-7710
Mlle St-Maurice

COMPAGNIE d'alimentation, située à Ville St-Laurent, requiert les services d'une personne de préférence bilingue, avec belle écriture et expérience pour prendre les commandes au téléphone, travail permanent. Appelez M. René Duchesneau, 738-9446.

COMPTES A RECEVOIR
On demande immédiatement personne bilingue avec minimum 2-3 ans d'expérience; la connaissance des opérations ordinees constituerait un atout. Veuillez vous presenter: 5650 Iberville, 4e étage, Montréal, avant le 11 Janvier.

COMPTES PAYABLES
Une prestigieuse compagnie située à ville St-Laurent a une position intéressante à vous offrir. Le (la) candidat(e) idéal(e) sera bilingue, aura 2 années d'expérience dans la comptabilité et pourra dactylographier 40 mots/minute.
La compagnie offre des benifices marginaux et le salaire est basé sur l'expérience.
Pour de plus amples informations, veuillez appeler: M. Nazih Henein, 336-7040.

CONSEILLER(ERE) EN VOYAGES
Minimum 2½ ans d'expérience à plein temps dans agence reconnue.
722-1128

CONTROLEUR $30,000
Gestion d'édifice à appartements 40 & plus. Solide expérience comptable. En charge de bureau 7 personnes. Poste d'avenir. M. Archambault 842-5812.

DACTYLO bilingue, minimun 5 ans d'expérience. Bureau de comptables agréés situé Cavendish coin Sherbrooke ouest. Mademoiselle Baxter: 482-4343.

DACTYLO bilingue demandé(e), minimum 5 ans d'expérience. Devra être capable de traduire dans les 2 langues avec facilité. Expérience en assurance préférable. Très bon salaire. Central. 731-7736, Mme Martin.

DACTYLO
Ayant une connaissance en anglais et au moins 45 mots minute pour cabinet professionnel.
Téléphonez 934-0272
Pour Mlle Choquet

DACTYLO-RECEPTIONNISTE
Parfaitement bilingue, est demandée pour une compagnie en expansion, à Ville St-Laurent. Un minimum de supervision. Très bonne apparence.
747-9977

DORVAL, secrétaire demandé(e) pour compagnie vendant de la machinerie pharmaceutique. Doit avoir 3 à 5 ans d'expérience. Bilingue. Initiative. Bon salaire. 636-6125.

EXCELLENT (E) SECRETAIRE parfaitement bilingue avec expérience, bonne dactylo, telex, correspondance anglaise et française, salaire selon compétence. Veuillez contacter M. S. Cuneo à 337-9412.

HOMME-FEMME demandé(e) avec expérience comme aide pour bureau d'achat. 327-2622.

NOTAIRES, secrétaire minimum 1 an d'expérience en notariat, 374-1510.

SECRÉTAIRE JURIDIQUE
Au moins 4 ans d'expérience. Steno dactylo bilingue. Bureau situé Place du Canada.
878-9381
D87804 R 611

PERSONNE bilingue, pour opérer machine à comptabilité Olivetti, travail varié, bon salaire. Mme Letrançois 523-2117.

PREPOSE (E) A LA COMPOSITION
Personne expérimentée demandée avec connaissance du système Compugraphic pour travail de nuit.
Une connaissance de tabulation et de publications mensuelles est désirée. Pour de plus amples informations, 842-3461.

PREPOSE(E) A LA PAYE ET AU PERSONNEL
Ville Mont-Royal requiert les services d'un(e) préposé(e) à la paye et au personnel. Le(la) candidat(e) doit avoir une excellente connaissance des deux langues et de la dactylographie. Connaissance de la comptabilité et/ou expérience de la paye est nécessaire.
Les candidat(e)s intéressé(e)s doivent communiquer avec le
Bureau du personnel
90, avenue Roosevelt
Ville Mont Royal, Que.
737-1141, poste 52 ou 53

RECEPTIONNISTE IMMEDIATEMENT
Bilingue, connaissant dactylo, pour bureau de médecin, 32 heures par semaine, $175, situé à Greenfield Park. Ecrire à La Presse, référence 9471, C.P. 6041, Succ. A, Montréal H3C 3E3.

RECEPTIONNISTE bilingue avec dactylo. Salaire: $180. S.V.P. contactez Mlle Jane Schwartz: 353-6883.

RECHERCHONS travailleurs. Ass.-comptable désirant s'inscrire à l'annuaire du travailleur Index Pages. 376-5524. 6766 Papineau.

Secrétaire -réceptionniste
Dactylo nécessaire, connaissance de comptabilité, expérience requise. Tel. 933-2761.

SECRETAIRE avec expérience, pour compagnie de construction administration d'immeubles. 931-4471

SECRETAIRE d'expérience, pour étude légale. Peel et Ste-Catherine. S'adresser à Me Abramowitz, 861-9477.

SECRETAIRE juridique, bilingue (parle, écrit), avec sténo, dictaphone, expérience serait un atout, centre ville. Demandez Pierre Lepage, 849-6023.

SECRETAIRE juridique avec expérience pour bureau d'avocat, 376-7791.

SECRETAIRE BILINGUE
Demandé(e) pour le service des cautionnements, minimum 1 an d'expérience, communiquez avec P. Lemoyne 878-9341.

SECRETAIRE AUX VENTES
Bilingue, pour petit service des ventes, expérience exigée. Personne autonome qui aime les responsabilités et est prête à effectuer des tâches variées. Secteur St-Henri. Salaire à convenir, selon la compétence. Composer 931-6878.

SECRETAIRE COMPTABLE
bilingue, avec expérience en administration, emploi immédiat, 687-8571, 2615 Le Corbusier, Chomedey, Laval.

SECRETAIRE JURIDIQUE: demandée pour étude légale du centre-ville. Expérience juridique d'une année requise. Sténo-dicta, salaire selon qualifications. Pour renseignements s.v.p. appelez: 866-6674.

SECRETAIRE JUNIOR RECEPTIONNISTE
Compagnie d'assurance vie et salaire, centre ville, bénéfices marginaux complets, bilingue, sténo-dactylo, expérience de secrétariat serait un atout.
Communiquez avec Mlle Joly
871-9420

SECRETAIRE LEGALE NOTAIRE
Steno-Datylo francais-anglais, expérience requise, temps partiel.
François Charest
861-5080

SECRETAIRE
Recherchons secrétaire bilingue pour travail général de bureau, avec correspondance française et anglaise. Très bonnes conditions de travail et très bon salaire. Nous sommes situé à Longueuil près du Tunnel H. Lafontaine. Appelez pour rendez-vous, 670-1540.

SECRETAIRES
Possédant expérience légale, l'emploi pour une firme d'avocats ayant ses bureaux à la place Victoria, à Montréal. S.V.P. communiquez avec M. R. Smith au 876-4311.

SERVICE A LA CLIENTELE IMPRIMERIE
Ce poste très intéressant s'adresse à une personne intelligente qui fera le lien entre les clients et le directeur d'usine. Au moins 5 ans d'expérience dans une imprimerie, sens de l'organisation et bilinguisme. Salaire excellent. 861-5854.

TENEUR(EUSE)., de livres. S'occupera de la comptabilité et du travail général de bureau. Expérience, bilinguisme souhaité. Envoyez votre curriculum vitae (discrétion assurée) à: la Presse, références 9487, C.P. 6041, Station A, Montréal H3C 3E3.

TENEUR(EUSE) de livres, pour manufacture de métal à Saint-Léonard. M. Alfredo: 325-2991.

TENUE DE LIVRES
Personne bilingue. Emploi temps partiel pour un petit bureau. Doit avoir expérience et être efficace. Montée de Liesse près Côte de Liesse. 731-3341, soir: 636-4530.

612 Secteur clubs, restaurants, hôtelleries

CHEZ LA MÈRE TUCKER
est à la recherche de candidatures pour les postes suivants:
- **PRÉPOSÉ(E)S AUX SALADES**
- **AIDE-CUISINIER**
- **PRÉPOSÉ(E)S AU COMPTOIR DE BOULANGERIE-PÂTISSERIE**
- **HÔTESSES** - bilinguisme, expérience non requise.

Temps plein ou partiel, jour - soir - fin de semaine
Les personnes intéressées devront se présenter à l'adresse suivante:
1175, Carré du Beaver Hall
entre 9h am et 5h pm
D87847-R 612

ALPINE INN Ste-Adèle
demande
AUDITEUR(TRICE) DE NUIT
Avec expérience sur N.C.R. 42
Salaire et bénéfices marginaux avantageux.
Contacter:
Yvon Chandonnet
1-229-2325
236828-R 612

CUISINIER
demandé pour travail de soir, 4 ans d'expérience, diplômé de l'ITHQ, se présenter avec curriculum vitae au restaurant Le Borelais, 1000 Gouin ouest.

DANSEUSES-SERVEUSES demandées $400-$800, semaine avec ou sans expérience, minimum 18 ans, aussi Go-Go Boy, belle apparence, belle personnalité avec auto de préférence. Et orchestres. 284-0808

DEMANDONS caissières et personnel pour service au comptoir et "fast food", tenue impeccable. Inf: lundi, 11 janvier, 735-3681.

GARÇON de table demandé pour fine cuisine italienne, avec expérience, à St-Sauveur. 1-227-4313.

613 Secteur de l'industrie du vêtement

613 Secteur de l'industrie du vêtement

INGÉNIEUR — VÊTEMENTS

Un manufacturier de vêtements pour hommes recherche un ingénieur expérimenté, capable de diriger les travaux à la division de la fabrication.

Les candidats (es) doivent être familiarisé(e)s avec l'étude des temps et des mouvements, l'analyse des méthodes et des systèmes et/ou M.T.M.

Ce poste permet d'accéder éventuellement à un poste de direction.

Poste permanent, bon salaire et avantages sociaux.

Veuillez faire parvenir un curriculum vitae complet. Toute réponse demeurera strictement confidentielle.

La Presse, Réf. 9496 — C.P. 6041
Succ. A — Montréal H3C 3E3
087843 - R613

TECHNICIEN(NE) EN CHIMIE TEINTURE

Une entreprise de fabrication de vêtements et de bas est à la recherche d'un(e) technicien(ne) en teinture.

Salaire et avantages selon l'expérience.

Envoyer votre curriculum vitae à:

LA PRESSE
Référence: 9511
C.P. 6041, Station A
C.P. 6041, Station A
236502 - R613

619 Emplois divers

619 Emplois divers

619 Emplois divers

la presse

REQUIERT LES SERVICES DE

PORTEURS

dans les secteurs suivants:

- Montréal
- Laval
- Rive Sud
- Pointe-Claire
- Pierrefonds
- Lachine
- Dorval
- Dollard-des-Ormeaux
- Roxboro
- Kirkland
- Ville Saint-Laurent

- Tu as entre 10 et 16 ans
- Tu es dynamique, ponctuel et responsable
- Tu veux faire de l'argent de poche

TÉLÉPHONE-NOUS À:

285-6911

087423-R619

612 Secteur clubs, restaurants, hôtelleries

GRILLARDIN
Minimum 3 ans d'expérience, horaire approximatif de 40 heures, travail de soir, $250 par semaine, région St-Eustache. Appelez vendredi ou lundi demandez Colette Latour, 472-3387.

Homme ou femme
Pour gérance
Demandés pour boite à chansons, dans le Vieux-Montréal, ayant expérience dans la direction de personnel de bar, (serveurs, barmen et placiers) Ecrire à La Presse, ref 9495, CP 6041, Succ A, Montréal H3C-3E3.

SERVEUR(EUSE) avec expérience demandé(e). 285 avenue Dorval.

SERVEUSE expérimentée, travail du soir. Select Restaurant, 365 Ste-Catherine est.

613 Secteur de l'industrie du vêtement

Importante compagnie de jeans recherche
PATRONNIER(E)-MODELISTE
immédiat.
Appeler:
270-7226
M. René
236745 - R613

DEMANDE finisseuses haute couture, 931-4995.

ECHANTILLONEUR(SE) avec expérience dans la chemise pour hommes. Aussi opérateurs(trices) d'expérience demandé(e)s. Se présenter 8,500 Esplanade. Demander M. St-Amour.

ECHANTILLONNEUR (SE), expérience, vêtements d'extérieur. Travail permanent. Appelez Gilles382-5020.

JEUNE PERSONNE bilingue, portant du 9 ans comme vêtement, est demandé pour le poste de réceptionniste-dactylo et pour essayer des échantillons. Pour entrevue, téléphoner: Mme Lefebvre, 381-9941.

OPERATEUR(TRICE)S avec ou sans expérience sur machines plain et overlock. Se présenter Claudel Lingerie, 2310 Holt.

PRESSEUR(SE) A PLAT
Expérience exigée en pressage de chandails de qualité pour dames. Prière d'appeler Mlle Brown, 932-2170

614 Secteur industriel manufacturier

PERSONNE DE PRODUCTION IMPRIMERIE COMMERCIALE
L'imprimerie Plow & Watters a un poste ouvert pour une personne d'expérience dans son département de production.
Les candidats doivent être entièrement bilingues et posséder au moins 2 ans d'expérience dans le domaine de l'imprimerie «offset».
Nous offrons une rémunération intéressante et divers avantages sociaux.
Pour une entrevue, veuillez appeler:
Roland Bourguignon
337-3311
087755-R614

615 Secteur service domestique

AI BESOIN aide générale, 4 jours, 3 enfants. 731-5800.

CHERCHE gardienne à domicile, 3 enfants, 6, 4 et 2 ans, légers travaux domestiques, expérience nécessaire, grande disponibilité de temps requise. Secteur Ahuntsic. Après 6h 389-6497.

COUPLE avec maturité, pour supervision et service. Ménage, cuisine et expérience du service, excellents avantages sociaux. Logement séparé. Endroit: Westmount. Nourriture et voiture fournies, bonnes références exigées. Salaire en fonction de l'expérience et des capacités. Appelez entre 9h et 17h: 526-5986.

DAME de 45 ans, bonne cuisinière, sobre, honnête, ne fume pas, cherche travail comme dame de compagnie ou gouvernante. 678-7500.

GARDIENNE d'âge mur, bilingue pour garder chez moi, 5 jours, fillette de 2 ans, près galerie d'Anjou. 353-8539, après 7hPM.

GARDIENNE demandée à la semaine, St-Bruno, 2 enfants 4 et 5 ans. 653-9944

GARDIENNE pour bébé 1 mois, doit loger, centre ville. 932-6998.

GARDIENNE puéricultrice à domicile pour nouveau-né. Expérience, maturité et référence nécessaires. Westmount. 935-3112 après 19h.

MENAGERE demandé(e), à St-Léonard, lundi et vendredi. 2 filles 10 et 13 ans. Après 18h., 324-8024.

PAS LOGE(E)
Préposé(e) au ménage expérimenté(e) pour appartement situé au centre-ville. 5 jours par semaine. Femme de ménage en service. Salaire élevé. Références exigées. 878-9215 ou 989-1707.

PERSONNE demandée pour garder bébé à la maison, doit demeurer près 18e avenue, Rosemont, travail 5 jours par semaine.Après 6h: 728-6805.

ROSEMERE cherchons couple ou dame seule, pour service de maison, devra coucher 5 nuits, expérience, références et permis de conduire exigés. 472-2973 heures de bureau.

616 Couples demandés

CONCIERGE DEMANDE
pour assister surintendant dans gros édifice. Pas d'enfant, 40 ans et plus. Expérience exigée. Bon salaire. 281-1551.

COUPLE concierge demandé, 40 ans et plus pour centre-ville, appartement plus salaire. Faire parvenir curriculum vitae à: C.P. 82, Westmount, H3L 2T1.

616 Couples demandés

COUPLE concierge pour bloc appartements à ville Lasalle. Expérience en plomberie et menuiserie nécessaire. Bon salaire, commission de location, appartement fourni, 440 Dorchester ouest, suite 100 Montréal, 866-5381.

COUPLE concierge, sans enfant, 687-3990.

COUPLE rentier concierge, 25 logements, 3½ fourni. 738-1665.

DUVERNAY, couple concierge, 16-4½, neuf, rabais $100, peu de travail. 622-0534 soir.

RECHERCHONS, couple pour conciergerie, secteur Rosemont, 20 appartements, salaire: appartement gratuit, 679-6010.

617 Secteur coiffure et esthétique

A VENDRE, 3 places de travail modernes, séchoir, module lavabo, comptoirs à cosmétiques. 288-6056.

CENTRE-OUEST
COIFFEUR(SE) POUR DAMES, AVEC CLIENTELE, 842-5072.

COIFFEUSE demandée, de préférence avec clientèle, secteur Côte des Neiges, 6268, Côte des Neiges, 738-3910.

COIFFEUSE(EUR) avec expérience 5 ans minimum, 259-1055.

COIFFEUSE(EUR) avec expérience, centre-ville, 844-2914.

CONCOURS de maquillage pour photos et mode. Pour inf: 845-8619.

COSMETICIEN(NE) bilingue avec expérience. Mlle comeau, Pharmacie Retter & Young, Place Ville Marie.

COSMETICIEN(NE) expérience en pharmacie, jour seulement, lundi au vendredi, 88 ouest, Notre-Dame.

618 Secteur entretien et sécurité

SURINTENDANTS D'IMMEUBLES
Couples bilingues, sans enfant, références. Logement plus salaire et extra. Un poste au Centre ville et un près de Décarie.

HOMME D'ENTRETIEN
Bilingue, propre, références. Ouest de Montréal.

PORTIERS BILINGUES
Permis de conduire, références. Poste à Westmount et Centre-ville.

PROMANAC
Services immobiliers ltée
933-3646
087796—R618

619 Emplois divers

$4.-$10. L'HEURE
Personnel de vente bilingue, belle voix claire pour travail téléphonique. Temps plein et partiel. Salaire ou commission plus boni. 842-0259

A TEMPS PARTIEL
Pour ceux qui ont besoin d'un revenu supplémentaire, expérience non nécessaire, vente dans le domaine du meuble. Demander Léo Goulet 352-7112.

ACTUELLEMENT
Recherchons représentants à temps partiel, dans le domaine du meuble (vente). Expérience non nécessaire. Demander Gilles Lambert 352-7110.

AGENCE FLAIR
Enfants de 2 à 14 ans requis pour photographies dans journaux, magazines, tableaux d'affichage et commerciaux de TV
937-9291

AGENT DE VOYAGE avec expérience demandé(e) temps plein, 270-7291.

ATTENTION MANNEQUINS
Oui vous pouvez
Travailler comme mannequins
Si vous le voulez
Et réalisez votre rêve
• Avoir une belle apparence •
• Formation disponible •
Les Agences de Mannequins
Orlando Galletta Inc.
849-6123

Bureau de commandes
Un distributeur de papier et d'emballage à Montréal-Nord a besoin d'une personne bilingue et avec expérience pour leur bureau de commandes.
Appelez 849-6274

CHAUFFEUR demandé, expérience dans le boeuf en gros nécessaire, demandez Dany, 527-9301.

CHAUFFEUR taxi, temps plein, temps partiel, jour, nuit, seul. Centre ville. Se présenter: 685 St-Maurice ou tél: 866-6756 ou 866-7331.

CHAUFFEUR CAMION-REMORQUE
Avec expérience pour livraison de ville. Emploi stable. Les applicant-s(es) doivent être âgés(es) de 25 ans et plus . Demandez pour le gérant d'entrepôt au: 8785, boul. Langelier, St-Léonard.

COMPAGNIE DE COURRIER REPUTEE RECHERCHE CHAUFFEURS(EUSES) AVEC PETITE VOITURE, A LA COMMISSION, POUR NOUS REPRESENTER DANS MONTREAL, LAVAL, RIVE SUD. INFORMATIONS: GUY ROBERT 527-4133.

COUPEUR(SE)
Coupeur(se)-étaleur(se) d'expérience, manufacture de pantalons pour hommes. S'adresser à Goldfarb Bros. Inc., 9475, rue Meilleur, suite 500

COUPLES ambitieux demandés avec auto, désirant faire carrière à temps plein ou partiel. Demandez Fernand Deschênes à 661-5437 ou 661-1263.

DACTYLO et vendeuse d'expérience dans le commerce de location d'habitation. 473-9332 ou 722-0827

ASSISTANT
CONTRÔLE DE LA QUALITÉ DE L'IMPRESSION

Importante imprimerie canadienne recherche **un assistant bilingue pour travailler au service** du Contrôle de la qualité de son atelier.

Le candidat idéal devrait avoir de l'expérience en analyse des quatre couleurs. Il est essentiel de connaître les opérations de l'agence de publicité, notamment le contact avec le client.

La compagnie offre d'excellentes conditions de travail ainsi que des avantages sociaux concurrentiels.

Le salaire est fonction de l'expérience et des qualifications.

On est prié d'envoyer son curriculum vitae à:

La Presse, Réf. 9394
C.P. 6041, Succ. A
Montréal, H3C 3E3
235739 R619

TEMPS PARTIEL

• Travail	• Vente facile par téléphone
• Qualifications	• Personne dynamique 19 ans et plus
• Conditions	• 100 $ à 200 $ par semaine
• Heures	• 17 h à 21 h à nos bureaux

Commencer immédiatement en vous présentant entre 17 h et 18 h au 140, ouest Place Crémazie suite 404 (près du métro Crémazie)
087419-R619

DESSINATEUR
D'échantillons pour boites en carton ondulé. Capacité de créer. Expérience nécessaire. Bonne opportunité.
EMBALLAGE BILTWELL
735-6651

ENFANTS adolescents et adultes, pour photographies commerciales, Johanne Sheskay, 288-0330.

Gérant(e) de pharmacie
Gérant(e) de plancher, expérience de grande superficie, 2 ans minimum nécessaire en pharmacie. Pharmacie Cadieux, 351-4448 M. Prud'Homme.

GROSSISTEen pièces d'autos recherche camionneur avec expérience. S'adresser à 90 Bates Road.

HOMME ET FEMME: demandés avec auto, Tems partiel seulement. 336-6100.

L'ACADEMIE DU MANNEQUIN DE MONTREAL
VOULEZ-VOUS TRAVAILLER COMME MANNEQUIN
— 842-8805, 842-8806 —
(détient un permis du Ministère du Travail)

PERSONNE bilingue, experte en tricot, capable de conseiller et de guider les clients pour l'achat de laine et la confection de tricots. Secteur Outremont, Mme Tétreault, 274-9855 ou 273-4689.

PERSONNE pour ouvrage général. 5514 St-Dominique.

PERSONNE sans expérience préalable mais prêt à travailler et apprendre. Travail plaisant et très rentable. Pour une entrevue composez, le jour, 679-9079, le soir, 651-1424, demandez Michel.

PLONGEUR de jour demandé. Appelez 861-7293.

PREPOSE au service expérimenté pour entrepreneur en plomberie et chauffage, Connaissance du chauffage, de la vapeur et du gaz indispensable, 739-1955, soir: 488-8140.

PREPOSE à la balance demandé(e), expérience dans le boeuf en gros, demandez Dany, 527-9301.

TRAVAIL général dans entrepôt. Temps plein. Salaire minimum. Communiquer Patrick: 381-7284.

TRAVAIL à temps partiel, à la maison, 25 ans et plus, 351-6359.

VENDEUR(EUSE)
Position permanente, vente détail, vêtements ou souliers pour hommes. Salaire $20,000 +. S.v.p. s'adresser à M. Brown
BETTY MONSIEUR
1018, Ste-Catherine ouest
861-4058

622 Secteur commerce au détail

ADDITION-ELLE
Boutique de la mode de taille forte cherche un(e)
GÉRANT (E)
pour son magasin aux promenades St-Bruno. Nous sommes à la recherche d'une personne dynamique, consciente de la mode pour se joindre à notre équipe.
Adressez-vous à:
Brigitte Houle
748-7831
mercredi le 13 janvier
236035 - R622

CHAUSSURES
Chaine de magasins demande gérant avec expérience seulement, bon salaire et conditions, application confidentielle. Ecrire à La presse, référence 9470, C.P. 6041, Succ. A. Montréal H3C 3E3.

622 Secteur commerce au détail

VENDEUSE-CAISSIERE et vendeuse demandées pour notre rayon de la chaussure pour dames. Expérience exigée. Se présenter après 11h chez POLLACK POUR ELLE LTEE ou Galeries d'Anjou.

VETEMENTS pour hommes
Emplois permanents s'adressant à des vendeurs(euses) hors pair qui auront une solide expérience. Excellentes chances d'avancement. Avantages sociaux offerts par la compagnie. Prière de se présenter à M. Lazar, chez A. GOLD & SONS, 960 ouest, Ste-Catherine, à côté du cinéma Loew's.

624 Emplois demandés

ATTENTION! jeune modèle masculin de retour. 931-2028.

DAME portugaise, cuisine, ménage, aimant enfants, expérience, références. 465-9706.

JEUNE homme recherche tout genre de travail. 769-3114.

JEUNE homme recherche tout genre de travail 327-7377.

JEUNE mannequin de retour. 843-3895.

JEUNE modèle masculin recherche travail. 255-7856.

640 Préparation de curriculum vitae

CONCEPTION, rédaction et présentation impeccables. Service professionnel et confidentiel. 844-6153.

CURRICULUM VITAE
PREPARATION ET REDACTION
SERVICE PERSONNEL
REDAPRO 327-6636

CURRICULUM Vitae professionnel, qualité et économie, 739-7531.

OBTENEZ l'emploi que vous méritez grâce à un curriculum vitae qui commande l'attention...
767-9410

701 Ecoles de métiers

DEPLIANT gratuit, horlogerie-bijouterie. 1012 E Mt-Royal 523-7623

705 Studios de danse

COURS DE DANSE privé, seul ou en couple. Jour: 748-8117 Alain, soir 324-9506

708 Education, instruction

AUGMENTEZ VOTRE SALAIRE!
LA TENUE DE LIVRES
Comptabilité pratique enseignée en 4 semaines par comptables agréés
Cours comprend: Grand Livre & Etats financiers
ECOLE COMMERCIALE LONDON
Métro Snowdon
733-5217 - 733-8261
P.Q. permis 749767

COURS d'anglais et de français. Privé et de groupe. 843-8145.

COURS de guitare classique, pour tous les niveaux, dans Outremont, 270-8322 Denis Quevillon.

COURS flute traversière, méthode Suzuki, débutant, 935-7384

709 Cours de perfectionnement

COURS D'IMPOT gratuits, possibilité de travail à temps plein ou partiel. Dans votre région. Expérience non requise, 353-1880.

ECONOMISEZ
Devenez votre propre esthéticienne, cours de base esthétique et maquillage. 843-7612.

802 Entretien Réparations diverses

A BAS compte plâtre, joint, céramique, brique, menuiserie. 388-5957.

A BAS PRIX peinture et rénovations complètes. 521-9169.

A BAS PRIX, peinture plâtre réparations brique, foyer, 669-0249.

A BAS PRIX, menuiserie, réparation briques, plâtre, peinture, réparation de foyer. 688-2773.

A PRIX MODIQUE, céramique, plâtre, rénovations complètes, salles de bains et cuisines. Estimation gratuite. 653-3880.

FERAIS peinture, estimation gratuite, meilleur prix en ville. Spécial jusqu'au 30 janvier. 279-3103.

FERAIS peinture, tapisserie, stucco, travail immédiat, 277-2948.

FERAIS peinture à prix raisonnable pour personne âgée et autre. Travail garanti. 522-8560

LAVAGE peinture, nettoyage, stucco décoratif, ciment. 645-1469 soir

MACHINES A COUDRE
Réparations à domicile. Demander Paul 323-6497.

MENUISIER ferait travaux divers. 728-3503.

PEINTURE soignée, intérieur, tapisserie, réparation de plâtre, estimation gratuite, 524-6089.

PEINTURE, très bas prix, ouvrage garanti, 384-4117.

RABAIS SUR RENOVATIONS
30% sur cuisine
15% sur salle de jeux
15% sur salle de bains
BRYSSAN 694-5265 ET 334-0958

RENOVATION
Réparations, céramiques, plâtres, rénovations complètes, salle de bain, cuisine, etc., 665-2414.

RENOVATIONS aménagement, cuisine, sous-sol, chalet, meubles sur mesures, 271-5261.

REPARATION tondeuses, scies à chaîne, souffleuses, etc. 844-8184.

SPECIALISTE pose joints, Gyproc, réparations plâtre, stucco décoratif 324-0034.

803 Lavage — Nettoyage

A & R ENRG, nettoyage de tapis et divans à la vapeur, 729-6385.

A BAS PRIX, nettoyons tapis, sofas, spéciaux après fêtes. 670-3685

LAVAGE de plafonds, murs et vitres, 276-4909.

809 Menuiserie — Ebénisterie

A BON PRIX, rénovation sous-sol, armoires, pré-fini, galeries 353-6737.

ARMOIRES de cuisine et céramique à bon prix. 381-0991.

MENUISIER compétent demande ouvrage. 735-1279.

PRENDRAIS menuiserie à l'heure ou au contrat. 627-3908.

RENOVATION, menuiserie, sous-sol, armoires, préfini, 272-5994.

RENOVATION, menuiserie générale et finition, plâtre, peinture, céramique, travail consciencieux et garantie. Enrg. 381-0991.

810 Electriciens

ELECTRICIEN, travaux de tous genres en électricité. 694-2159.

815 Planchers

PLANCHER-SABLAGE-FINITION Economisez, 270-5868 M. Nadon.

SABLAGE SIROIS ENRG., finition plastique. 351-3470.

833 Traitements de beauté

AIMEZ-VOUS VOTRE APPARENCE?
La nouvelle méthode acu-esthétique de lifting non chirurgical peut vous rajeunir en diminuant les rides et double menton, raffermissant le buste, éliminant la cellulite, revitalisant les cicatrices et vergetures, ainsi que tant d'autres effets bénéfiques.
Ce n'est jamais trop tard. Appelez:
NOUVELLE IMAGE ESTHETIQUE
Centre Médical Pierrefonds
12774 boul. Gouin ouest, Pierrefonds
684-3232, 684-8460

MASSAGE médical, chinois, européen, sauna, 3 Cornwall, 738-7917.

837 Garderies

AIMERAIS garder enfants chez moi, semaine ou journée, transport compris s'il y a lieu. 256-3015.

ANJOU, boul. Roi-René, garderais enfant, 6 mois et plus. Journée ou semaine. 353-5682.

GARDERAIS enfants, $7 par jour ou soir. 524-2653.

GARDERAIS enfants chez-moi, rue Bolduc, 354-6107, Mme P Lachance.

GARDERAIS enfants du lundi au vendredi chez-moi de 7h am à 6h. Jour 381-2864, soir 326-3308.

GARDERAIS enfants, journée, semaine, 277-4267.

GARDERAIS enfants à la journée, semaine ou pension complète, très bon milieu français, secteur West-park - D.D.O., 683-7160.

GARDERAIS enfants à la journée ou semaine, rue Marseille, 352-5118

GARDERAIS enfants de 1 à 5 ans, $10. par jour ou $35. par semaine. Rue Séguin est de Papineau. 389-2144.

GARDERAIS enfants chez moi ou domicile, Verdun. 768-0336.

PRENDRAIS enfants, jour, semaine, face parc Lafontaine 524-7718.

843 Services divers

AIDE-DOMESTIQUE, gardien, aimant les enfants, références, est disponible. 527-3095.

BAINS & SOINS PERSONNELS
Pour Hémiplégiques, handicapés et personnes âgées. 10 ans d'expérience Hôpitaux et services à domicile.
273-3710

Paul Pouliot

Q—J'ai entendu dire, par un jardinier, que les sols légers ou sablonneux ne conviennent pas à la culture des pivoines. Pourriez-vous me fournir des précisions à ce sujet, particulilèrement le type de sol convenable et sa préparation avant la plantation.

Monique Beauchemin, Longueuil

R—Le sol qui convient le mieux aux pivoines est un bon terreau de jardin légèrement argileux. Il est cependant possible de cultiver ces fleurs dans un sol sableux, si l'on prépare un tas de bon sol de surface pour chacun des plants et si on les arrose fréquemment. D'autre part, lorsqu'il s'agit d'une transplantation ou d'une nouvelle plantation, il est recommandé d'enrichir le sol. Pour cela, on incorpore du compost ou une autre bonne source de matière organique, comme le fumier bien décomposé, ainsi qu'un engrais complété équilibré, riche en phosphore et en potasse, la formule 4-12-8 par exemple.

Q—J'ai vainement essayé d'obtenir des renseignements pratiques concernant la culture d'une plante d'intérieur nommée «rouge berry» ou Rivina. Il m'a été affirmé qu'elle était de courte durée?

Yolande Lapointe, Toronto

R—En tout premier lieu je dois confirmer que la Rivina humilis est une plante de courte durée. C'est d'ailleurs pourquoi il est recommandé de partir un nouveau plant, avec de la semence, une fois par année. Il est difficile de se procurer des plants, mais en s'adressant à des entreprises ou des jardiniers spécialisés il est possible d'obtenir des graines de semence. Cette plante a, toutefois, une croissance rapide, atteignant 12 pouces en six mois. Je résume ici, à votre intention, les exigences de la Rivina: Beaucoup de lumière, soit le soleil fourni par une fenêtre orientée à l'est, au sud ou à l'ouest, ou encore l'éclairage artificiel obtenu par des tubes fluorescents horticoles. Une température normale de maison, soit de 18 à 21 degrés C. est conseillé. Un sol tout usage pour plantes d'appartement lui convient. Les arrosages doivent être généreux, pour maintenir le sol légèrement humide, mais non détrempé. Il faut vaporiser de l'eau dégourdie sur les feuilles de temps à autre. Un engrais soluble pour plantes à fleurs, telle la formule 10-30-20, doit fournir les éléments nutritifs et ce à tous les 15 jours.

Q— J'ai un arbre dont je ne connais pas le nom, je vous envoie deux feuilles afin que vous puissiez l'identifier et me dire ce qui cause les galles sur le feuillage. Pourtant, j'ai traité cet arbre à deux reprises au Malathion. Par ailleurs, mon érable, que j'ai vaporisé avec un insecticide, à l'étalement de ses petites feuilles afin qu'il ne soit pas attaqué par les insectes, est bien mal en point. Les feuilles des branches du sommet sont tombées et il n'y a maintenant que du feuillage dans le bas. Peut-être ai-je préparé une solution trop forte d'insecticide? Serait-ce dû au gel?

Georgette Maheux, Montréal

R— Votre arbre, dont le nom vous est inconnu, est un orme. Il est attaqué par le puceron à galle de l'orme, un petit insecte verdâtre ou rougeâtre, qui provoque des galles sur les feuilles. La répression de ce puceron se fait dès l'étalement des feuilles, par une pulvérisation au Malathion ou au Lindane. Dans le cas de votre érable qui a perdu plusieurs de ses feuilles, il est possible que cet arbre ait été victime d'un insecte. Peut-être s'agit-il de l'anisote de l'érable, une larve verdâtre munie de deux cornes noires près de la tête, qui est rouge. Elle mange le feuillage de l'érable rouge et de l'érable argenté surtout. Notez, que d'autres chenilles défoliatrices peuvent également s'attaquer à l'érable: enrouleuses, arpenteuses, thérocampes, etc. Il est probable, d'autre part, que votre érable ait été attaqué par la tenthrède du pétiole de l'érable, dont la larve creuse dans le pétiole et provoque la chute des feuilles. Cette chute des feuilles qui se produit en juin, ne nécessite pas de traitement. Dans le cas de l'anisote de l'érable, il est recommandé de pulvériser l'arbre au Sevin (carbaryl ou au Thuricide (Bacillus thuringiensis) dès l'apparition des larves.

843 Services divers

DISCO MOBILE pour tous genres d'occasions, 7 jours par semaine, Jean-Claude 327-9086, après 18h.

ECONOMISEZ: Champooing et mise en pli, $8. Bronzage aux UVA, abonnement pour 12 mois, $130. Téléphone: 843-7612.

845 Rembourrage

ALTERA. Rembourrage tous genres, moins cher. 336-0257.

USINE rembourrage et remodelage, chesterfield, chaise cuisine, 22 ans d'expérience, 932-5904.

849 Imprimerie

AUBAINE, presse d'imprimerie A-B. Dick, 320, peu utilisée, meuble et accessoires, prix à discuter, 670-1938, 677-3351.

851 Camionnage, transport déménagement

A BAS PRIX déménagements, assurance comprise. 527-5638.

A BAS PRIX, DEMENAGEMENTS A TOUTE HEURE, ASSURANCES, 722-9350, RES.: 255-6719.

A BAS PRIX, appelez Pierre déménagement. Entreposage. Estimation gratuite. Boites vides. M-302721. Tel. 937-9491

ABAISSEZ vos coûts de déménagements et entreposage. Chargex, Master Charge, BIEN-ETRE SOCIAL acceptés. 521-1158.

AFFABLES nous le sommes, prix raisonnables, déménagement général, local, longue distance. 766-3233

ALADIN à bas prix, déménagement et entreposage. 727-5333.

DEMENAGEMENTS tous genres, appareils électriques, assurance complète, bien-être social. 327-6026.

851 Camionnage - Transport Déménagement

DEMENAGEUR efficace, heure-contrat, local et éloigné, 365-0159.

DISPONIBLE en tout temps, petits, gros déménagements, spécialité poêle, frigo, emballage, assurance complète, Bien-Etre Social accepté, 253-3275.

GAUVIN Transport inc., déménagement à l'heure assuré, Permis 15441V, 324-3175, 321-1563.

PRENDRAIS déménagements, bas prix assurance compris, 324-6461

853 Tenue de livres, déclarations d'impôts

40 ans d'expérience, impôts, tenue livres, administration, 656-0439.

913 Equipement à neige

MASSEY Ferguson Diesel 1969, parfaite condition, bucket à neige et de terre, 725-5671, 323-4354.

914 Motoneiges

EVEREST 1979, 340 E, tout équipé, cariole, très propre. 631-3770.

MOTO SKI GPS 1980
500m. comme neuve $1800. 688-9206

MOTOSKI GPS1979, bonne condition, $800, 676-7599.

MOTOSKI 1975, TS 400, free air, 1300 milles, très propre, $850, après 6h p.m. 681-6037.

OLYMPIC 1975, toute équipée, bonne condition, 653-8341.

SKIDOO Everest-500, état de neuf. 279-3041.

SNOW JET, 440, 1974, $400, très bonne condition, 259-6419.

SUPERBES Moto-Ski Sonic 1978 et Futura 1977, 676-7355.

921 Bateaux — Moteurs Yachts

VOILIER Aloha, 26 pi, 1980, équipé course-croisière, 636-8309.

VOILIER Tanzer 22' 1978, état neuf, très équipé, incluant remorque C.M.F. Inf. 761-2106 entre 18h et 21h demandez Claude.

924 Bicyclettes

VELO 10 vitesses, marque Raliegh Ricord, 27", 2 mois d'usure, $150. 652-3897.

925 Motocyclettes — Scooters

KAWASAKI GPZ 550, 1981. Téléphone: 272-9920.

926 Remisage d'automobiles

REMISAGE -d'autos, près métro Henri-Bourassa. 381-6407.

927 Remorques — Roulottes

ACHETONS roulottes toutes grandeurs, 435-1969.

AI 30 roulottes, neuves et usagées de 13 à 35 pi, 435-7766.

APALACHE ROYAL 1975, isolé, air climatisé, 25', situé au Mont Avila (terrain pavé pour l'hiver). Appeler Claude: Semaine 324-7400, soir et fin de semaine: 323-2451.

ROULOTTE Taurus 27 pi., état neuf,à vendre, Installée Domaine de Rouville, très joli terrain. $8,500. 733-1777, avant 10h30 et après 19h.

ROULOTTE 19 pi, annexe 16', Belle Neige Val-Morin 688-4784.

ROULOTTE 35 pi., installée Mont-Habitant. 435-7766.

VAN Holland pour déménagements, extérieur aluminium, 28'x8'x8', excellente condition, sacrifierais à $8,000. Jour: 1-432-4280, soir: 1-432-7282

929 Réparations d'autos et de camions

DIFFERENTIELS et transmissions manuelles reconstruits, installations. Joron, 3845 Rivard, 845-4144.

930 Pneus

MICHELIN X radial, 135-13, 40000 milles, 3 pour $25, 256-3600.

PNEUS à pli radial réchappés et pneus d'occasion, toutes dimensions, 648-2448.

PNEUS usagés, choix de (3000). Nous livrons. 364-3149.

5 PNEUS avec mags pour Dodge Van, 70x15, $500. 326-6977.

931 Accessoires d'autos et de camions

CARBURATEUR Quaterjet Rochester, 4 barils, remis à neuf, $75 ou meilleure offre. 737-4191.

VENTE, installation, moteurs de tous genres, 477-5915 ou 477-0790.

936 Camions à vendre

A LIQUIDER
92 vans Ex-Bell, garantie 100% 45 jours, marchand, 471-2303.

A St-Eustache choix 200 camions usagés. Garage Bélisle 627-2324

BLAZER Silverado 1980, tout équipé, 14,000 km, 288-4899.

CAMION Chevrolet 1978, 1 tonne, boite 12 pi, automatique, servos freins, direction, 861-6010.

CHEVEY-VAN, 1979, V-8, tout équipé, très bonne condition. 332-3300 jour, 659-9209 soir.

CHEVY Van 1976, V8 automatique, servodirection-freins, radio, peinture neuve, isolé, bon état. 325-9037

CHEVY VAN 1973, semi-fini, a.m. f.m. stéréo, C.B., $1,000, Pierre 366-5330, 352-5114.

CHEVY VAN 81, ½ tonne court, 19,000 km, 3 vitesses colonne, petit 8 économique, radio am-fm, roues Mag et autres, particulier, excellente condition, 768-2003.

ECONOLINE fini campeur intérieur, très bonne condition. 255-2493

ECONOLINE 100 1981, $7,200, prix discutable. 768-4122.

FORD F-150, Super Cab 1978, ½ tonne renforcie, 86,000 km, très bonne condition, $4,500. 474-3480.

FORD F350, 1977, avec boite 12 pi. Très bon état. 430-1342, soir: 681-7211

FORD 1975, LN 600, 330 V8, boite aluminium 16 pi, bonne condition, 934-0385, Mr Kutter.

GMC ½ tonne 1980 avec boite fibre de verre, 6 cylindres automatique, particulier, $4,500. 477-1828.

GMC Van vitrée 1973, comme neuve, mécanique A-1, $1,350. 255-4421

GMC Van 1979, bas millage, comme neuve, $3,950. 255-4421.

GMC Van 81, 1 tonne, V8, 350, 4 barils, automatique, radio, 4 michelins, "bumper step", 10,000 km, 667-5892.

GMC Vandura 81, 8,000 km, comme neuf, $7,300, 727-4338.

GMC 1980 Vandura 25, moteur 350 automatique, pneus radiaux d'hiver, 2 fauteuils pivotants. 36,000k, $7,500. 679-9291

GMC 1981 Vandura 25, neuf. Garantie 12 mois. Complètement converti par Super Van Conversions. Fenêtres panoramiques. Complètement équipé. Véhicule de grand luxe. $18,000. 621-1186 particulier.

PICK UP Chevrolet 79, automatique, 8 cyl. bon état. 648-1457

REMORQUEUSES usagées, toutes les grosseurs, à vendre. Avec service de financement. 769-5616.

SUBURBAN, 76, excellente condition, peinture récente, intérieur complètement fini, prix demandé $3,200. 381-3501 après 6h.

"TOWING" Dodge 1972, ¾ tonne, 4 vitesses,$2,300. 691-8727.

1976 PICK-UP Ford, Super-Cab, boite Winnebago 4 pi, V-8 automatique, $1,200. 645-0235.

938 Autos, camions demandés

ACHAT d'auto pour scrap, vendons moteurs. 676-9662, 676-5108,658-6289.

ACHAT DE VIEILLES VOITURES
et aussi de camions ou d'autos accidentées. Très bon prix
364-1684. Après 5h 486-5061

ACHETONS autos, camions, ferraille, remorquage gratuit, 376-5891.

ACHETONS 40AUTOS POUR FERRAILLE, REMORQUAGE GRATUIT, MEILLEUR PRIX. 632-1741, 365-2730

Hamelin Fer et Metaux
Achetons autos et camions pour ferraille, remorquage gratuit.
661-8016

940 Autos à vendre

ASPEN 76, pas de rouille, $850, 651-2626.

AUDI 5000S 80, parfait état, 42,000k, grise intérieur bleu, 769-6031.

AUTOS, 4, et 6 cylindres, plusieurs modèles. 5555 Iberville, marchand

BMW 3201 79, am-fm cassette, bien équipée. Meilleure offre. 678-0661

BMW 3201 79, am-fm cassette, bien équipée. Meilleure offre. 678-0661

BOBCAT 1980, Runabout, automatique, servo-frein-direction, 4 cyl, 17,000 km, 2 ans de garantie disponible. Marchand 489-3831.

BRONCO 1979, 35,000 milles, très propre, A-1. A voir $6,500. 254-5562

940 Autos à vendre

AUTOS A VENDRE

AVIS

LA PRESSE tient à assurer un service d'annonce qui soit fiable et, dans ce but, s'efforcer par tous les moyens de vérifier l'authenticité des faits annoncés dans cette rubrique.

Nous avons donc institué une politique pour les annonceurs qui prévoit que tout vendeur qui publie une annonce en son nom personnel mais qui travaille pour un concessionnaire est obligé de s'identifier comme agent-vendeur ou membre d'une association. Tout marchand doit mentionner sa raison sociale. Il est défendu d'employer les mots «seul propriétaire», «propriétaire original» ou «premier propriétaire» ou toute expression laissant croire que le propriétaire n'est pas un commerçant quand il en est un de fait.

Les lecteurs sont invités à rapporter toute fraude en écrivant au

Bureau d'Ethique Commerciale de Montréal, Inc
mieux connu sous le nom de
Better Business Bureau
2055, rue Peel, suite 460
Montréal, Québec H3A 1V4
Téléphone 286-9281

Si d'autre part, malgré notre surveillance diligente, les lecteurs se rendent compte qu'une annonce contient des faussetés ou ne satisfait pas aux exigences énoncées plus haut, nous les prions d'en informer notre journal.

BUICK Electra Park Avenue, 77, bleu pâle, 4 portes, servofreins, servodirection, radio am-fm, vitres électriques, très propre, particulier, 276-2798.

BUICK Estate Wagon 1978, servofreins, servodirection, air climatisé automatique, contrôle de crosière, stéréo cassettes a.m. f.m., premier propriétaire, $4,500, 388-6312.

BUICK Le Sabre Ltd, édition Palm Beach 1979, V-8 350, tout équipé, excellente condition, doit être vu, $4900. 488-1690.

BUICK Regal de Luxe, 81, servos, radio am-fm stéréo, décorations intérieurs de luxe, 27,000 km., $7,500. 621-4405, 661-6864. Poéticulier.

BUICK Regal 1978, équipée, A-1, 45,000 milles, $3,950, 676-8102.

BUICK Regal Ltée 79, toute équipée deluxe, excellente condition. Jour: 362-5524, soir: 697-4253.

BUICK Regal Ltée, 1981, 2 portes, hardtop, complètement équipé, air, toit soleil, 22,000 milles, balance de location ou achat, 467-4961 particulier.

BUICK Skylark LTD 80, 6 cyl., couleur beige, enjoliveurs de luxe, bon prix. Jour 472-8730 Soir 667-1487.

BUICK Skylark 1981, sièges baquets, V-6 automatique, am-fm stéréo, 10,000 milles, garantie, aubaine doit vendre. Particulier 381-7548.

CADILLAC Seville 1980, entièrement équipée, condition excellente, 30,000 km, appelez 937-7446.

CADILLAC Seville 80, très propre, état neuf, 35,000 km., $22,500. 733-1777 avant 10h30 et après 19h.

CADILLAC 1976, $4,500 ou meilleure offre, 351-6121 après 18h.

CAMARO Z-28, 1980, transmission automatique, tout équipée, 40,000 km, prix à discuter, jour: 933-8686 poste 350, soir: 259-9867.

CHEVETTE 1979, 2 portes, 30,000 km, $3,500, 376-9315.

CHEVETTE 80, 22,000 milles, am-fm, $4,500, 768-7519.

CHEVETTE 81, 2 portes, am-fm, 21,000 km, 276-3868.

CHEVROLET Impala 1980, 2 portes, 30,000 milles, moteur 267 économique, $5500 689-1683.

CHEVROLET Impala 1976, 60,000 milles, $650. Soir; 354-9047.

CHEVROLET Station Wagon 1979, condition impeccable, doit vendre, $2,950. 255-4421.

CHRYSLER Le Baron, station wagon panneaux de bois, 78, 60,000 milles, tout équipée, excellent état, $3,200. 768-3086. Particulier

INDEX... ANNONCES CLASSÉES DE la presse

100 - IMMEUBLES

Propriétés à vendre....101
Propriétés à revenus à vendre....102
Propriétés demandées....103
Floride - Répertoire immobilier (achat, vente, échange)....104
Propriétés de campagne (achat, vente, échange)....105
Propriétés à l'extérieur de Montréal (achat, vente, échange)....106
Expertises immobilières - Administration de propriétés....107
Maisons mobiles....108
Immeubles, (achat, vente, échange)....109
Condominiums (appartements à vendre)....110
Chalets (achat, vente)....111
Propriétés commerciales, industrielles (achat, vente, location)....121
Terrains....131
Terres à vendre, à louer....132
Fermes....141
Bâtiments et éléments préfabriqués....150
Entrepôts à vendre....151
Manufactures....161
Commerces à vendre....171
Commerces à louer....173
Commerces demandés....175

200 - FINANCE

Hypothèques....205
Argent à prêter....211
Argent demandé....213
Recouvrement....221
Occasions d'affaires....231
Occasions d'affaires demandées....233
Associés demandés....241

300 - LOCATION

Appartements à louer....301
Appartements chauffés....302
Floride - Répertoire immobilier (location)....304
Appartements chauffés et meublés à louer....306
Locaux (à louer ou demandés)....307
Logements à louer....311
Logements et appartements demandés....312
Logements chauffés à louer....313
Logements meublés à louer....314
Logements meublés, chauffés à louer....315
Logements et appartements à partager....318
Bungalows - Cottages Duplex - Propriétés à louer....319
Chambres à louer....321
Chambres demandées....322
Chambres avec pension....323
Pensions de campagne....331
Maisons de repos....335
Maisons de campagne....341
Chalets à louer....351
Chalets demandés (à louer)....352
Hôtels - Villégiatures....361
Terrains de camping et de caravaning....362
Espace de manufacture à louer....368
Locaux commerciaux ou industriels à louer....369
Entrepôts à louer....370
Garages....371
Bureaux à louer....381
Bureaux demandés....383
Magasins....385
Salles - Studios - Ateliers....391
A louer - Divers....393
On demande à louer....394
Entreposage....397

400 - AVIS DIVERS

Activités sociales....401
Personnel....403
Agences de rencontres....404
Avis divers....405
Remerciements....406
Perdu et trouvé....407
Voyages - Transport....411
Chasse et pêche....415
Encans....421
Ventes de charité....423
Avis légaux - Avis publics Appels d'offres - Soumissions....425
Divers....427

500 - MARCHANDISES

Ameublement....501
Animaux....507
Chevaux....508
Articles pour fermes et jardins....509
Instruments de musique....511
Téléviseurs - Stéréos - Radios Vente - Service - Location....515
Charbon, bois, huile....519
Guide d'achats....520
Articles de ménage....521
Location d'appareils électriques....522
Réfrigérateurs....525
Aliments congelés....526
Machines à coudre....527
Fourrure....531
Vêtements....533
Piscines - Equipement, accessoires, produits chimiques, entretien....539
Articles de camping et caravaning....540
Articles de sport....541
Ski....542
Monnaies - Timbres (collection)....547
Antiquités - Oeuvres d'art - Artisanat....548
Photo - Ciné....549
Suggestions de cadeaux....551
Machinerie....553
Matériaux de construction....555
Effets de bureaux, magasins, restaurants....557
Terre à jardinage, pelouse....559
Divers à vendre....561
A vendre, à échanger, à louer....563
On demande à acheter....567
Ventes de débarras (ventes de garages)....569

600 - EMPLOIS

Postes ouverts également aux hommes et aux femmes

Secteur administration - exécutif - professionnel....601
Secteur éducation....602
Secteur santé, médical, hospitalier....603
Secteur informatique....604
Secteur assurance....605
Secteur services sociaux et communautaires....606
Secteur vente....607
Secteur technique....608
Secteur alimentation....609
Secteur métiers....610
Secteur bureaux....611
Secteur clubs, restaurants, hôtellerie....612
Secteur de l'industrie du vêtement....613
Secteur industriel - manufacturier....614
Secteur service domestique....615
Couples demandés....616
Secteur coiffure et esthétique....617
Secteur entretien et sécurité....618
Emplois divers....619
Emplois temporaires - saisonniers....620
Bureaux de placement....621
Secteur commerce ou détail....622
Emplois demandés....624
Préparation de curriculum vitae....640

700 - EDUCATION - INSTRUCTION

Ecoles de métiers....701
Studios de danse....705
Ecoles de conduite....707
Education - Instruction....708
Cours de perfectionnement....709

800 - SERVICES

Le coin du jardinage....801
Entretien - Réparations diverses....802
Lavage - Nettoyage....803
Décoration....804
Entrepreneurs....805
Portes et fenêtres....806
Denturologistes....808
Menuiserie - Ebénisterie....809
Electriciens....810
Plomberie - Chauffage....811
Tapis, carreaux, linoléum, terrazzo, céramique....813
Planchers....815
Peinture, débosselage....817
Chapeaux - Couturières....829
Perruques et postiches....832
Traitements de beauté....833
Garderies....837
Hôpitaux privés....839
Services divers....843
Réparations d'appareils électroménagers....844
Rembourrage....845
Imprimerie....849
Camionnage - Transport - Déménagement....851
Tenue de livres - Déclarations d'impôts....853
Service de traduction....854
Assurances....855
Cartes professionnelles - Avocats, notaires, médecins, chiros....859

900 - VEHICULES - AUTOMOBILES

Equipement à neige....913
Motoneiges....914
Tracteurs....915
Avions....919
Bateaux - Moteurs - Yachts....921
Bicyclettes....924
Motocyclettes - Scooters....925
Remisage d'automobiles....926
Remorques - Roulottes....927
Cliniques d'autos....928
Réparations d'autos et de camions....929
Pneus....930
Accessoires d'autos et de camions....931
Autos - Camions à louer....932
Autobus....934
Camions à vendre....936
Autos - Camions demandés....938
Ateliers spécialisés, secteur véhicules....939
Autos à vendre....940

Pour insérer votre petite annonce, téléphonez du lundi au vendredi entre 9h et 17h **285-7111**

Pour changer ou annuler votre petite annonce, téléphonez du lundi au vendredi entre 9h et 16h30 **285-7205**

Pour insérer une annonce encadrée, composez **285-7000**

AVIS LÉGAUX · APPELS D'OFFRES · SOUMISSIONS

LE SUPER MARCHÉ DE L'AUTO

CHRYSLER NewPort 78, comme neuve, 35,000 milles, $2,650, soir: 255-3856.

CHRYSLER NEWYORKER 1979
Toute équipée
651-6810 - 651-3552

CORVETTE blanche 1980, 20,000 milles, parfaite condition. Prix demandé: $14,000. 620-6479 particulier.

CORVETTE 1980moteur L-82, entièrement équipée, acheteur sérieux seulement, 937-7446, après 7h: 489-2230.

COUGAR 1978, XR-7, comme neuf, voiture impeccable, faut voir, marchand 489-3831.

CUTLASS 1981, Suprême, toit ouvrant, excellente condition, comme neuve, 2 ans de garantie disponible. Marchand 489-3831.

DATSUN 1974, carosserie et moteur refait, $1,150. 670-5813.

DATSUN 1979, 280ZX, 2+2, manuelle, entièrement équipé, 53,000 km, marchand 658-7333.

DATSUN 1979, 280ZX, 2+2, manuelle, entièrement équipé, 53,000 km, marchand 658-7333.

DATSUN 1980, 280ZX, 2 places, de luxe, originale, marchand 658-7333.

DATSUN 1980, 200SX, SL, hardtop, manuelle, 40,000 km. Marchand 658-7333.

DATSUN 1981, 280 ZX, GL, 2 places, t-top, 22,000 km, impeccable, marchand 658-7333.

DATSUN 1981, Maxima, 5,000 km, conditions =1, marchand 658-7333.

DATSUN 1981, 200SX, hatchback, manuelle, 30,000 km, $8,500. Marchand 658-7333.

DATSUN 1981, 200SX, hatchback, manuelle, 30,000 km, $8,500. Marchand 658-7333.

DATSUN 210, 1982, 5 vitesses, 6,000 km, grise, 655-6445.

DATSUN 280Z 75, bonne condition, mags, $3700. Particulier 387-3337

DATSUN 280Z, 1977, Special Edition, comme neuve, aubaine $7,500, 671-9151 Daniel, ou 348-7797.

DATSUN 79, 280ZX, 2 places, 36,000 km, marchand 658-7333.

DODGE Coronet 1976, 8 cylindres, 4 portes, peinture neuve, excellente condition, $1,800. 727-9956

DODGE Diplomat Salon, 81, 4 portes, 6 cyl., servofrein, servodirection, air climatise, transmission automatique, controle de croisiere, radio AM-FM, toit en vinyle, parfaite condition, 45,000 km, $6,600. 336-8348 après 5hpm.

DODGE VAN 1977, V-8-318, bon etat, servofreins direction, leger accident côté droit, $2,200, tél. Dina jour 381-9231 soir 482-7370.

DODGE 318 po cu., Monaco Royal 77, achetée neuve, besoin urgent de $900. 521-0108

DUSTER 73, 6 cyl., automatique, 73,000 milles, mécanique parfaite, $450, soir 327-4061.

FIREBIRD Esprit 1977, peinture neuve, économique, mécanique A-1 garantie. Urgent, $3,400. 748-7646.

FORD Fairmont Station 80, equipée, 27,000milles $7,300. 661-4794.

FORD Galaxie 70, 67,000 milles, bon etat, aubaine $350. 728-6384.

FORD Granada 75, 4 portes, parfaite condition, doit vendre, $350, 728-4431.

FORD LTD station-wagon, country squire 78, 61,000 km, "split bench", chaise extra à l'arrière, radio AM-FM stéréo cassette, parfaite condition. 332-6520 de 9hpm à 7hpm.

FORD LTD 1975, pas de rouille, doit être vue, sacrifié pour $800. 255-4421

FORD LTD 79 petit V8 302, equipé, air, 18,000 milles, 4 portes, discutable. 325-0288, 525-0487.

FORD LTD, custom 500, station wagon, 1979, 53,000 milles, prix a discuter, 474-4806.

FURY Sport 75, 318 po cu., achetee neuve, dame propriétaire, besoin de toute urgence $900. 521-0108.

GRANADA 1980, 4 portes, 6 cyl, automatique, servo-frein-direction, vrai bijou, garantie disponible. Marchand 489-3831.

GRAND MARQUIS, 1981, démonstrateur, tout équipé avec air climatisé et vitres électriques, garantie 3 ans disponible, prix en bas de la facture. Marchand 489-3831.

GRAND PRIX 1979, moteur 301, AM-FM, $4,500. 677-9793.

GRAND PRIX 80, 16,900 km, tout servos, $6,500. 631-5048, privé.

HONDA Accord 77, 5 vitesses, prix a discuter. Soir 484-4872 ou 671-5829.

HONDA Civic 77, 64,000 km, radio am-fm cassettes, $2,600. 667-8565

HONDA Civic, 1974, condition A-1, 65,000milles, $1,000. Immediat. Cause départ. 522-2692 apres 5h.

HONDA CIVIC 1977, $2,000. soir: 671-8345.

HORIZON 81, comme neuve, manuelle, 352-0062.

JEEP Cherokee 77, pneus, batterie neufs, peinture un an, tout équipée, Prix $3,500 a discuter. 324-6516.

JEEP Renegade 1974, en très bonne condition, doit vendre cause voyages. 374-0640.

KARMANN GHIA, Volkswagen 1973, bon prix. 655-4769.

KIT CAR Chimo, légèrement accidentée, et a finir, demandé $2,500 ou meilleure offre, après 4:30h 625-5565.

LEMANS familiale 79, excellente condition, am-fm, $4,000, 653-8716.

LINCOLN Town Car 1981, série Signature, tout équipé, millage très bas, particulier. De 8h a 17h, M. Davis: 731-3438, après 18h: 683-9651.

LTD Landau 78, comme neuve, jamais sortie l'hiver, vrai bijou. Aubaine. 668-2754.

MALIBU Classic 1980, 2 portes, sieges 50/50, essuie lave-vitre intermitant, climatisation, régulateur de vitesse automatique. $5,395. Après 6hpm 472-0484.

MALIBU 1977, station-wagon, tout équipé, 45,000 milles, vendu a prix spécial. Marchand 489-3831.

MALIBU 1980, Classic, 4 portes, automatique, servo-frein-direction, radio am-fm, faut vendre, marchand 489-3831.

MARQUIS 1976, 4 portes, mécanique parfaite, prix spécial. Marchand 489-3831.

MAVERICK 74, 2 portes, peinture neuve de 4 mois, 4 pneus neufs UniRoyal radial, transmission refaite, A-1, V-6, $850. 670-3695.

MAZDA GLC Sport 81, charcoal, AM-FM stéréo cassette, garantie 100,000 km, 8,500 km, $7,400. Soir 667-8452.

MAZDA RX7 GX 1981, grise, 20,000km, $12,750. Echange acceptée. 9h à 5h: 285-7211 ou 1-348-9919.

MAZDA, 74, bon état, $350,382-5000 poste 145, 382-2261soir.

MERCEDES 68, besoin réparation dans le moteur, $1400. 651-1759.

MINI AUSTIN 76, bonne condition, $1,500, particulier. 689-0270.

MONACO Royal 1977, 318 po cu., achetée neuve, besoin urgent de $900. 521-0108.

MONARCH 1979, Ghia, 2 portes, tout équipé, prix spécial, condition parfaite, marchand 489-3831.

MONTEGO 1976, MX, servo-frein-direction, radio, prix spécial. Marchand 489-3831.

MUSTANG 80, très propre, grise, 4 cyl., 4 vitesses manuelle, 54,000 km, toit ouvrable, Mag wheel, pneus Michelin 4 saisons, $7,000, 365-2865.

NOVA SS 1973 originale, peinture avec dessins, 4 craggars SS, out side-pipe, etc., tout monté. 767-2991

NOVA 73, BON ETAT
337-4304

NOVA 76 automatique, 305 po. cu., millage élevé, bonne condition, meilleur offre. 627-1237.

OBLIGATION de vendre: Malibu Classic 81, très propre, prix discuté. Entre 11h et 13h30: 625-3709.

OLDS Royale diesel 79, très propre, très bon état. 681-7421.

OLDSMOBILE Cutlass 1977, 2 portes, bonne condition. 271-5658

OLDSMOBILE 1977, Delta 88, 2 portes, toute équipée, excellente condition, $3600. 697-8454 après 18h.

OMEGA Brougham 1980, particulier. Radio am/fm stéréo, pneus radiaux, chauffe-moteur, plan protection GM 3 ans, excellente condition, $6,350. 694-4326.

PERMIS taxi, Chrysler 78, bon état, 366-9920.

PHOENIX L.J. 1981, comme neuve. Particulier, 663-6628.

PINTO '80 Runabout, automatique, equipée, bas millage, 589-7442.

PINTO 1978, 51,000 km, toit-soleil, a.m. f.m. stéréo cassettes, automatique, servos, 668-3559.

PLYMOUTH Grand Fury 1976, $400. 332-0016, 382-5144.

PLYMOUTH Satellite 74, 318, $400. 621-2703.

PONTIAC Catalina 75, station wagon, meilleure offre 694-3546.

PONTIAC Laurentien 1977, 305 po.cu. très économique, 38,000 milles, $2650. Soir 255-3856

R-5 GTL 78,	$2,995
R-12 78,	$3,495
R-5 GT noire 79	$4995
R-12, familiale, 80	$5,495
R-5, 4 portes, 81	$5,895

Ces voitures sont garanties

LAREAU AUTOMOBILE
AMC JEEP RENAULT
1824 STE-CATHERINE O.
— 937-9551 —

RABBIT 1978, édition champagne, impeccable, prix ferme $4,500. 332-9845 jour seulement.

RABBIT 76, moteur remonte, carrosserie parfait état, am-fm cassettes, 668-7298.

RABBIT, 76, 4 portes, Michelin, parfaite condition, $2,400, Pierre après 5h 739-9502.

RENAULT 12 75, 59,000 milles, 4 pneus Michelins. Très bon état. Yvan: 674-6875. Particulier.

RENAULT 17 Gordini 1976 pour connaisseurs, convertible, moteur injection, 35,000 milles, partait état, $3,500. Après 17h: 672-2127.

RENAULT 5 GTL 78, excellent état, 60,000 milles, $3100. Alain, 748-7008

RENAULT 5 GTL 1980, 48,000 km. $4,500. 933-7698, particulier.

RENAULT 5 GTL 77 verte, 38,000m, bonne condition 766-0962, 738-3052

RENAULT 5 GTL, 1980, 9,300 km., toute équipée, comme neuve. $5,200. 334-0398.

RENAULT 5 TL, fin 1979, 50,000 km, excellent état, particulier 733-9834.

RENAULT 5 TL, 79, 43,000km, toit ouvrant, moteur et carrosserie parfaite condition, $3700. Jour 332-4770, soir 489-5595 demander Jacky.

RENAULT 5L, 1977, bon état, prix a discuter, 335-0309.

RENAULT STL 1980, très bon état, 45,000 km, $3,900. 739-8163.

ROAD RUNNER GTX 73, 318, impeccable. $700. Marc, 626-1096

SAAB 78 GL99, 79,000k.m. Parfaite condition. 687-6847, particulier.

SUBARU GLF 1980, 2 portes, 5 vitesses, 27,500km., $6,000. 678-4996.

SUBARU 1980, 24,000 km., 4 roues motrices, 2 portes hatchback, bleu ciel, comme neuve, acheteur sérieux seulement. 875-5676.

T BIRD 78, 35,000 milles, am-fm, vitres électriques, $3,500, 768-7519.

TORONADO Brougham 1975, impeccable, 35 options, peinture originale, (auto luxueuse), 679-5387.

TRANS-AM 1978, 38,000 milles, rouge intérieur velours noir, am-fm cassette, comme neuve, mécanique A1 garantie, $4,800. 748-8383.

TRANS AM 1979, 10e anniversaire, édition limitée, tout équipée, beaucoup d'extras, 20,000 milles, meilleure offre, soir 761-7301.

VOLKS Super Beetle 1973, bon état, $800. Mario a 669-4075.

VOLKSWAGEN Rabbit décembre 80, de luxe, tout équipée, toit ouvrant, 5 vitesses, radio am-fm cassettes Blaupunkt, $7,500. 526-7240, 525-4784.

VOLVO 164E, 4 portes, 6 cylindres, automatique, servos-freins et direction, 1973, propre, bon état, 75,000 milles, intérieur-extérieur bourgogne. Particulier. Après 19h 255-1804

VOLVO 1973, 144, excellente condition, complètement reconditionnée, pneus neufs, 484-9198, 738-6689.

VOLVO 1976, DL 242, injection, prix a discuter. Après 6h: 672-2920.

ZEPHIR Z7 80, 30,000 km, radio am/fm, $5,200. 491-0814.

Êtes-vous observateur?

SOLUTION

1) Crosse du revolver.
2) Arrière de la musette.
3) Fil modifié sur la canne.
4) Fil plus long à gauche de l'arbre.
5) Une branche en moins à droite dans l'arbre.
6) Un fil en plus sous le poisson.
7) Rive plus longue au-dessus du pêcheur.
8) Rivage modifié à gauche sur l'horizon.

AVIS LÉGAUX
APPELS D'OFFRES
SOUMISSIONS

AVIS DE DEMANDE D'ABANDON DE CHARTE

PRIME CLEANERS LTD.

Avis est par les présentes donné que la compagnie, PRIME CLEANERS LTD., constituée en vertu de la Loi des compagnies de Québec et ayant son siège social dans la ville de Montréal, demandera au ministre des consommateurs, coopératives et institutions financières de la province de Québec la permission d'abandonner sa charte conformément aux dispositions de la Loi des compagnies.

Daté à Montréal, ce 6ième jour de novembre 1981.

LIBERMAN, SEGALL, FINKELBERG, PELLETIER & GREENSPOON
Avocats pour *PRIME CLEANERS LTD.*

AVIS

Avis est par les présentes donné conformément à l'article 1571d du Code civil, qu'un acte de transfert et cession de toutes les créances présentes ou futures de Guy Baril & Fils Inc. ayant sa principale place d'affaires à St-Damien de Brandon en faveur de la Banque Nationale du Canada (aux droits de la Banque Canadienne Nationale et de La Banque Provinciale du Canada), en date du 27 octobre 1977, a été enregistré au bureau de la division d'enregistrement de Berthier le 4 novembre 1977 sous le numéro 156435.

St-Gabriel le 30 décembre 1981.

BANQUE NATIONALE DU CANADA

SOCIÉTÉ DES ALCOOLS DU QUÉBEC

appel d'offres

PROJET:
ENTRETIEN DE CAISSES ENREGISTREUSES DÉPARTEMENTALES
DOSSIER: **SP-362**

Des soumissions pour l'entretien de caisses enregistreuses départementales dans diverses régions de la Province seront reçues au plus tard à 11:00 heures (heure locale), le 22 janvier 1982 par la Société des alcools du Québec, tel que stipulé au document d'appel d'offres.

Le document complet d'appel d'offres est disponible du lundi au jeudi (inclusivement) de 8:30 heures à 17:00 heures et le vendredi de 8:30 heures à 12:30 heures, aux adresses suivantes:

SIÈGE SOCIAL
905 avenue de Lorimier
Montréal, QC
H2K 3V9

CENTRE DE DISTRIBUTION MONTRÉAL
7500 rue Tellier
Montréal, QC
H1N 3M7

CENTRE DE DISTRIBUTION QUÉBEC
2900 rue Einstein
Ste-Foy, QC
G1X 3X4

Un versement remboursable de cinquante ($50.00) dollars est requis pour obtenir un document d'appel d'offres ainsi que pour chaque exemplaire additionnel. Ce montant est payable en argent comptant ou sous forme de chèque visé payable à l'ordre de la Société des alcools du Québec. Le document complet d'appel d'offres est également disponible gratuitement pour consultation sur place.

Seules les personnes, sociétés, compagnies et corporations ayant une place d'affaires au Québec et qui auront obtenu le document d'appel d'offres directement de la Société des alcools du Québec sont admises à soumissionner.

Le soumissionnaire devra fournir avec sa soumission comme cautionnement de soumission soit un chèque visé établi à l'ordre de la Société des alcools du Québec, soit une police de garantie souscrite par une compagnie autorisée à se porter caution au Québec, le tout valide pour la période stipulée au document d'appel d'offres. La valeur du cautionnement devra correspondre à dix pour cent (10%) du montant total de la soumission.

La Société des alcools du Québec ne s'engage à accepter ni la plus basse, ni aucune des soumissions reçues.

Société d'habitation du Québec

APPEL D'OFFRES

VENTE D'UN IMMEUBLE PAR SOUMISSION PUBLIQUE

PROJET No: 165-06-6546-010

La Société d'habitation du Québec offre de vendre par soumission publique un immeuble situé à MONTRÉAL, au coin des rues Saint-Denis et Ontario (Résidentiel, classe II, selon le Règlement 5108), portant les adresses civiques:
403 à 415 est, rue Ontario et 2001 à 2011, rue Saint-Denis.

VISITE DES LIEUX:

Du lundi au vendredi, entre 9:00 heures et 16:00 heures, **sur rendez-vous.**

INFORMATION:

Toute personne désirant visiter les lieux ou soumissionner peut obtenir les documents de soumission en s'adressant à monsieur Serge Aumond, Bureau de Montréal, Société d'habitation du Québec, 3, Complexe Desjardins, Tour du Nord, 25e étage, Montréal (téléphone: 873-8122).

CONDITIONS DE VENTE:

— Toute soumission doit être accompagnée d'un chèque visé de 10% du prix de soumission.
— La soumission doit être présentée sur la formule disponible à cette fin.
— Les conditions particulières transmises aux intéressés font partie intégrante de l'appel d'offres.
— La Société d'habitation du Québec ne s'engage à accepter ni la plus haute ni aucune autre soumission.

CLOTURE DES SOUMISSIONS: à quatorze (14:00) heures (heure locale en vigueur), le 1er février 1982, à la Société d'habitation du Québec, au bureau de Montréal, sis au 3, Complexe Desjardins, Tour du Nord, 25e étage, Montréal, où se tiendra l'assemblée publique d'ouverture des soumissions à l'heure et à la date de clôture ci-dessus précisées.

N.B.: Les formules fournies par la Société d'habitation du Québec ou des photocopies de celles-ci doivent obligatoirement être utilisées.

Le Secrétaire de la Société,
Me JEAN-LUC LESAGE,
Notaire

DANS L'AFFAIRE DE LA FAILLITE DE:
McLeod, George Wendell
619, 15e avenue
LaSalle, P.Q.
H8P 2S1
conseiller en publicité
(S.I.N.-N.A.S.426-133-567)

Avis est par les présentes donné que la susdite débitrice a fait une cession le 23 décembre 1981 et que la première assemblée des créanciers sera tenue le 12 janvier 1981 à 9:00 heures au bureau du syndic, à 2015 rue Drummond, chambre 950, Montréal.

DATÉ DE MONTRÉAL, ce 28 décembre 1981

PFEIFFER & PFEIFFER INC.
syndic

BUREAU DU SYNDIC:
PFEIFFER & PFEIFFER INC.
2015, rue Drummond, #950
Montréal, Qué.
H3G 2W7
Tél.: (514) 282-9636

AVIS

Avis est par les présentes donné conformément à l'article 1571d du Code civil, qu'un acte de transfert et cession de toutes les créances présentes ou futures de JACKY BOUILLY & ASS. INC. ayant sa principale place d'affaire à 6555, Côte-des-Neiges, suite 200, Montréal, Québec en faveur de la Banque Nationale du Canada, en date du 14 décembre 1981, a été enregistré au bureau de la division d'enregistrement de Montréal le 18 décembre 1981 sous le numéro 3229858.

Montréal,
le 30 décembre 1981.

BANQUE NATIONALE DU CANADA

SPÉCIALISTE EN COMBUSTION S.D. INC.

AVIS

Le 21 novembre 1981

Prenez avis que la compagnie «Spécialiste en Combustion S.D. Inc.» dont le siège social est situé au no 1052 avenue Seigneur Lussier, à Laval, **Québec, demandera au Ministère** des Consommateurs, Coopératives et Institutions financières la permission d'obtenir sa dissolution. (Formule N-2).

PUBLICATIONS:
1 fois dans la Gazette Officielle du Québec.
1 fois dans un Journal français (La Presse).
1 fois dans un journal anglais (The Gazette).

En foi de quoi nous avons signé ce 21ième jour de novembre 1981.

Les requérants
Viau, Rouleau,
Brosseau et Associés.

AVIS

Avis est par les présentes donné conformément à l'article 1571d du Code civil, qu'un acte de transfert et cession de toutes les créances présentes ou futures de JACKY BOUILLY & ASS. INC. ayant sa principale place d'affaire à 6555, Côte-des-Neiges, suite 200, Montréal, Québec en faveur de la Banque Nationale du Canada, en date du 14 décembre 1981, a été enregistré au bureau de la division d'enregistrement de Montréal le 18 décembre 1981 sous le numéro 3229858.

Montréal,
le 30 décembre 1981.

BANQUE NATIONALE DU CANADA

CANADA
PROVINCE DE QUÉBEC
DISTRICT DE LABELLE
(MONT-LAURIER)
TRIBUNAL DE LA JEUNESSE
NO: 560-43-000008-80
Monsieur et Madame x
requérants.

AVIS À: Monsieur Jean-Guy Dionne de lieux inconnus.

PRENEZ AVIS qu'une requête en adoption d'un enfant prénommé(e) Marie, Lucie, Nathalie né(e) le 4 octobre 1969 à Montréal, Québec sera présentée devant l'un des Juges du Tribunal de la Jeunesse de Labelle, le 18 février 1982 à 9h30 heures de l'avant-midi.

PRENEZ AVIS de plus qu'une copie de la requête a été déposée à votre intention au greffe de ce Tribunal du district de Labelle, 645 de la Madone, Mont-Laurier, Province de Québec.

Vous êtes de plus avisé(e) qu'à défaut par vous de signifier ou de déposer votre comparution ou votre contestation le ou avant le 18 février 1982, les requérants pourront obtenir un jugement d'adoption dans la présente cause.

Mont-Laurier,
le 16 décembre 1981.

Mme Ginette Lortie,
greffier-adjoint
Tribunal de la Jeunesse.

CANADA
PROVINCE DE QUÉBEC
DISTRICT DE LABELLE
(MONT-LAURIER)
TRIBUNAL DE LA JEUNESSE
NO: 560-43-000007-80
Monsieur et Madame x
requérants.

AVIS À: Monsieur Jean-Guy Dionne de lieux inconnus.

PRENEZ AVIS qu'une requête en adoption d'un enfant prénommé(e) Joseph, Paul, Normand, Mario né(e) le 9 février 1972 à Montréal, Québec sera présentée devant l'un des Juges du Tribunal de la Jeunesse de Labelle, le 18 février 1982 à 9h30 heures de l'avant-midi.

PRENEZ AVIS de plus qu'une copie de la requête a été déposée à votre intention au greffe de ce Tribunal du district de Labelle, 645 de la Madone, Mont-Laurier, Province de Québec.

Vous êtes de plus avisé(e) qu'à défaut par vous de signifier ou de déposer votre comparution ou votre contestation le ou avant le 18 février 1982, les requérants pourront obtenir un jugement d'adoption dans la présente cause.

Mont-Laurier,
le 16 décembre 1981.

Mme Ginette Lortie,
greffier-adjoint
Tribunal de la Jeunesse.

COUR SUPÉRIEURE
«EN FAILLITE»
CANADA
PROVINCE DE QUÉBEC
DISTRICT DE TERREBONNE
700-11-000426-819
032589
EN MATIÈRE
DE FAILLITE DE:
RÉJEAN DUFOUR:
Mécanicien d'atelier, domicilié au 54A rue Principale, dans la Ville de Ste-Agathe, dans la Province de Québec.
DÉBITEUR

AVIS AUX CRÉANCIERS DE LA PREMIÈRE ASSEMBLÉE

AVIS est par la présente donné que le débiteur cihaut mentionné a fait cession de ses biens le 22 décembre 1981, et que la première assemblée des créanciers sera tenue le 11 janvier 1982, à 10:30 heures de l'avant-midi, au bureau du Syndic, situé au 8 de Martigny, dans la Ville de St-Jérôme, dans la Province de Québec.

Daté à St-Jérôme, Québec **ce 5 janvier 1982.**

KOVSHOFF, KOVSHOFF & COMPAGNIE INC.,
SYNDICS.

Bureau du Syndic:
Kovshoff, Kovshoff & Compagnie Inc.,
8 De Martigny,
St-Jérôme, Québec.
Tel.: 436-8111

HOPITAL MARIE-ENFANT
AVIS PUBLIC

La séance publique de l'hôpital Marie-Enfant en vertu de la Loi sur les services de santé et les services sociaux aura lieu au 5200, rue Bélanger est, Montréal

le jeudi 28 janvier 1982
à 19h30 (7h30 p.m.)

Michel Brunet
Directeur général

Travaux publics Canada / **Public Works Canada**

ENTREPRISE

Appel d'offres no 81M-422P
Réparation d'un ouvrage de protection
Lot 55 à 62
Fleuve Saint-Laurent
SAINT-IGNACE-DE-LOYOLA (Québec)

On peut consulter les documents de soumission aux bureaux de poste suivants: Berthierville, Joliette, Saint-Ignace-de-Loyola et Sorel (Québec) ainsi qu'aux bureaux de l'Association de la Construction à Joliette, Montréal et Sorel (Québec).

Date limite: le jeudi 28 janvier 1982
Dépôt: $50.00

Renseignements: Tél.: (514) 283-2497
283-6656
283-6554

Canada

VILLE DE MONTREAL
SERVICE DE L'APPROVISIONNEMENT
APPELS D'OFFRES

La Ville ouvrira des soumissions pour:

	Dépot	Ouverture
PLANTES ANNUELLES	5%	27 janvier 1982
BORNES D'INCENDIE	5%	27 janvier 1982

Quel que soit le mode d'expedition que le soumissionnaire choisit d'adopter, toute soumission doit, pour être validement reçue, être sous pli cachete et se trouver physiquement entre les mains du secretaire administratif, à son bureau, chambre 415, Hotel de Ville, 275 est, rue Notre-Dame, Montreal, à la (aux) date(s) mentionnée(s) plus haut, avant l'heure de midi indiquee par l'horloge qui se trouve à la vue du public dans le bureau du secrétaire administratif et sera ouverte immediatement apres au bureau du greffier, chambre 120.

Chaque soumission devra être accompagnee d'un depôt tel que specifié en regard du titre de l'appel d'offres et selon les modalités mentionnees dans les documents de soumission.

Les formules de soumission et tous les renseignements dont on pourra avoir besoin seront fournis à compter du 11 janvier 1982 par Monsieur Yves Roy, ing., directeur du service de l'approvisionnement, 9515 rue St-Hubert, Montreal, H2M 1Z4.

Hotel de Ville,
Montreal, le 8 janvier 1982.

Le Greffier de la Ville,
MARC BOYER

Quelques minutes pour remplir ce coupon et les mariés recevront (un futur couple peut demander l'emballage à son profit):

- plus de 20 produits fort utiles (format nature)
- des coupons rabais valant plus de $12.00
- plusieurs livrets de recettes et de conseils aux ménagères.
- Le cadeau «Vive les Mariés» est une gracieuseté de LA PRESSE en collaboration avec les magasins PROVIGO participants et The Gazette.

Aucun achat n'est requis, vous ne contractez aucune obligation envers les entreprises commanditaires.

Règlements:

- Tous les coupons doivent être reçus avant le mariage.
- Une personne ne peut recevoir qu'un seul emballage.
- Seuls les nouveaux maries, habitant dans un rayon de 100 kilometres de Montreal où la livraison de La Presse est assurée par porteurs, peuvent profiter de cette offre.

Des produits differents peuvent être substitues selon la disponibilite

La Presse, ltée «Vive les mariés»
Case postale 960 Montréal, Québec H3C 2W3

(Veuillez ecrire en lettres moulees)
Nom de la fiancee _____ Prenom _____ Nom de famille _____
Nom du fiance _____ Prenom _____ Nom de famille _____
Adresse actuelle de la fiancee _____ No _____ Rue _____ App _____
Ville ou village _____ Province _____ Code postal _____ No de telephone _____
Date du mariage _____ Jour _____ Mois _____ Annee _____
Cochez si vous êtes Fiancee ☐ Mere ☐ Parent(e) ☐ Ami(e) ☐
Votre nom _____
Votre adresse _____ No _____ Rue _____ App _____
Ville ou village _____ Code postal _____ No de telephone _____

Cadeaux Vive les mariés

DÉCÈS REMERCIEMENTS IN MEMORIAM

DÉCÈS

BÉNARD (Louis-Joseph)
BISANTE (Adélina)
BOURGIE (Maria)
BROWN (Jean «King»)
CHARBONNEAU (Maurice)
DANIS (Carmen)
DESCÔTEAUX (Roland)
LAFOREST (Fleurange)
LALANNE, (Adrien)
LANDRY (Bruno)
LÉVESQUE, (Émile)
MALO (Jean-Paul)
NIDATA (Patricia)
PINSONNEAULT (Gilles André)
POMINVILLE (Louis)
ROY (Jacques-J.)
ROY (Victor)
TARDIF (Alice, née Gauvreau)
VAILLANCOURT (Antoine)

BÉNARD (Louis Joseph)
A Montréal, le 6 janvier 1982, à l'âge de 84 ans, est décédé Louis-Joseph Bénard, ex-employé de Paul Service Store. Il laisse ses enfants: Denis (Mafalda DiPietro), Aline (Fernand Lemoine), Madeleine (Richard Orphanos), Jeannine (Ronald Guay), Guy, Gisèle (Rolland Landreville), Claude (Suzanne Lahaie), plusieurs petits-enfants et arrière-petits-enfants: ainsi que ses frères: Alcide (Jeannette Pauzé), Amédée, Clément, sa soeur Berthille (Georges Beaudoin) et sa belle-soeur Marguerite Tapin. Les funérailles auront lieu samedi le 9 courant. Le convoi funèbre partira des salons
J.P. Marchand, 4228, rue Papineau,
pour se rendre à l'église Immaculée Conception, où le service sera célébré à 10h et de là au cimetière de Pointe-aux- Trembles, lieu de la sépulture. Parents et amis sont priés d'y assister sans autre invitation. Salons fermés de 5h à 7h.

BISANTE (Adélina)
A Montréal, le 7 janvier 1982, à l'âge de 87 ans, est décédée Adélina De Lucas, épouse de feu Ferdinando Bisante, mère de Dominic Bella (Mme veuve G. Lépine), Anna (Mme R. Desjardins), Rose (Mme R. Bélanger), Albert, Joseph et François. Elle laisse également plusieurs petits et arrière-petits-enfants ainsi que ses neveux et nièces. Les funérailles auront lieu samedi le 9 courant. Le convoi funèbre partira des salons
J.A. Guilbault Inc., 5359, boul. St-Michel,
à 1h40 pour se rendre à l'église Notre-Dame-de-la-Défense, où le service sera célébré à 2h et de là au cimetière de Côte-des-Neiges, lieu de la sépulture. Parents et amis sont priés d'y assister sans autre invitation. Salons fermés de 5h à 7h.

BOURGIE (Maria)
A Montréal, le 5 janvier 1982 à l'âge de 86 ans, est décédée Maria Rémillard, épouse de feu Philias Bourgie; elle laisse ses enfants: Roger (Madeleine Danis), Roch (Ida Bordeleau), Maurice (Jacqueline Allard), Mme Raymond Bordeleau (Henriette), Mme Florian Létourneau (Claire), l'abbé Aurèle Bourgie, professeur de philosophie au Collège de Bois-de-Boulogne, Victor, (Pauline Robert) ainsi que plusieurs petits-enfants et arrière-petits-enfants. Les funérailles auront lieu samedi le 9 courant. Le convoi funèbre partira de la résidence funéraire
Magnus Poirier Inc. 10526, rue St-Laurent
pour se rendre à l'église St-Benoit, où le service sera célébré à 11h et de là au cimetière de l'Est, lieu de la sépulture. Parents et amis sont priés d'y assister sans autre invitation.

PLURISTE
Gilles d'Alcantara inc.
526-5955
3033 SHERBROOKE E.

BROWN, (Jean «King»)
A Dorval le 7 janvier 1982 est décédé Jean «King» Brown, fils de feu John Brown et de feu Emma Fortin. Il laisse dans le deuil son frère Louis; ses soeurs Maud et Anna Brown Rousse. Exposé à la résidence
Lakeshore Cardinal Inc. 560, bord du Lac à Dorval.
Les funérailles auront lieu samedi le 9 courant, en l'église, Ste-Véronica, 1,300 Carson à Dorval où le service sera célébré à 1h et de là au cimetière de Dorval lieu de la sépulture. Parents et amis sont priés d'y assister sans autre invitation. Au lieu de fleurs des dons à l'Association pulmonaire du Québec seraient appréciés.

CHARBONNEAU (Maurice)
A Montréal, le 6 janvier 1982, à l'âge de 78 ans, est décédé M. Maurice Charbonneau, violoncelliste de l'orchestre de Montréal, époux de feu Marion Mackenzie. Il était le fils de feu Louis Charbonneau et de feu Blanche Halpin. Il laisse dans le deuil ses 2 soeurs: Mme Paul Pagé (Marcelle), Mme Rodolphe Pagé (Lucille); sa belle-soeur Mme veuve Roger Charbonneau (Eugénie); son neveu Louis Charbonneau; ainsi que ses petites-nièces. Les funérailles auront lieu vendredi le 8 courant. Le convoi funèbre partira de la résidence funéraire
Magnus Poirier Inc., 185, rue de Castelnau,
pour se rendre à l'église Ste-Cécile, où le service sera célébré à 10h et de là au cimetière de Côte-des-Neiges, lieu de la sépulture. Parents et amis sont priés d'y assister sans autre invitation. Au lieu de fleurs des dons à l'Association pulmonaire du Québec seraient appréciés.

DANIS (Carmen)
A Montréal, le 4 janvier 1982, à l'âge de 54 ans, est décédée Mme Lucien Danis, née Carmen Guimond. Les funérailles auront lieu vendredi le 8 courant. Le convoi funèbre partira des salons
Urgel Bourgie Ltée, 5775, rue Laurendeau,
pour se rendre à l'église St-Paul, où le service sera célébré à 10h et de là au cimetière de Côte-des-Neiges. lieu de la sépulture. Parents et amis sont priés d'y assister sans autre invitation.

DESCÔTEAUX (Roland)
A Fabreville, le 6 janvier 1982, à l'âge de 60 ans, est décédé M. Roland Descôteaux, époux de Thérèse Bouchard. Outre son épouse, il laisse 4 enfants: Claude (époux de Diane Beaudoin), Claudette, Ginette (épouse d'Yvan Gagnon) et Pierre; ainsi que 8 petits-enfants. Les funérailles auront lieu samedi le 9 courant. Le convoi funèbre partira de la résidence funéraire
F. Brisebois Inc., 1565, boul. Labelle, Chomedey
à 10h30 pour se rendre à l'église St-Léopold, où le service sera célébré à 11h et de là au cimetière de St-Agricole, lieu de la sépulture. Parents et amis sont priés d'y assister sans autre invitation. Heures de visites de 14h à 17h et de 19h à 22h.

REMERCIEMENTS

M. René Brunelle

Sincères remerciements à toutes les personnes qui ont bien voulu témoigner des marques de sympathie à l'occasion du décès de René Brunelle, survenu le 13 octobre 1981, à l'âge de 42 ans. Son épouse, née Claudette Salvail, ses enfants: Martine et Eric; ainsi que sa mère Bella, son frère Yvon et ses deux soeurs Edna et Adrienne. Veuillez considérer ces remerciements comme personnels. «Le temps ne peut effacer les trésors que nous gardons en nos coeurs.» —

LAFOREST (Fleurange)
A Pierrefonds, le 6 janvier 1982 à l'âge de 71 ans, est décédée Mlle Fleurange Laforest, fille de feu Albert Laforest et de feu Mignonne Rainville, soeur d'Andrée, Michel et Pierre. Les funérailles auront lieu samedi le 9 courant. Le convoi funèbre partira des salons
Urgel Bourgie Ltée & J.A. Legault 16,114 boul. Gouin O.,
pour se rendre à l'église Ste-Suzanne, où le service sera célébré à 10h a.m. et de là au cimetière de Côte-des-Neiges lieu de la sépulture. Parents et amis sont priés d'y assister sans autre invitation. Heures de visite de 2h à 5h. et 7h à 10h. p.m.

LALANNE, (Adrien)
A Mont Saint-Hilaire le 6 janvier 1982 à l'âge de 77 ans, est décédé M. Adrien Lalanne, époux de feu Jennie Hanna. Les funérailles auront lieu samedi le 9 courant. Le convoi funèbre partira des salons
Maurice Demers 234, Chemin des Patriotes nord à Mont Saint-Hilaire
à 9h45 pour se rendre à l'église paroissiale du Mont Saint-Hilaire où le service sera célébré à 10h et de là au cimetière du même endroit lieu de la sépulture. Parents et amis sont priés d'y assister sans autre invitation. Heures de visites de 2h à 5h et de 7h à 10.

LANDRY (Bruno)
A l'hôpital Fleury de Montréal, à l'âge de 70 ans est décédé Bruno Landry, il laisse sa mère Lumina Landry, sa soeur Thérèse et son frère Laurent; plusieurs neveux et nièces. Messe commémorative samedi le 9 en l'église Mont-Carmel, Cté Laviolette à 2h. Direction J.-P. Marchand, 4228 Papineau.

LÉVESQUE, (Émile)
A Laprairie le 6 janvier 1982 à l'âge de 91 ans, est décédé M. Emile Lévesque, époux de Aurore Magnan. Il laisse dans le deuil ses enfants Yvette (Maurice Raymond), Emilien (Adrienne Pouliot) Simone et Roland. Les funérailles auront lieu samedi le 9 courant. Le convoi funèbre partira des salons
Henri Guérin Inc. 425, Chemin Saint-Jean à Laprairie
pour se rendre à l'église de la Nativité où le service sera célébré à 2h et de là au cimetière de Laprairie lieu de la sépulture. Parents et amis sont priés d'y assister sans autre invitation. Salon fermé de 5h à 7h.

MALO (Jean-Paul)
A LaSalle, à la suite d'une longue maladie, le 7 janvier 1982 à l'âge de 73 ans est décédé Jean-Paul Malo,ex-directeur de la Banque Royale; époux bien-aimé de Madeleine Bisson; il laisse dans le deuil ses enfants: MMe Louise Lebire, Suzanne et François, 2 petits-enfants: Patrick et Isabel; il laisse également ses frères et soeurs: Champlain, Rolland Lebire, Bertrand, Mme Albanie Paré, Mme Aline Faucher, Mme Madeleine Provencher et Mme Gisèle Lamoureux, ainsi que de nombreux neveux et nièces. Les funérailles auront lieu samedi le 9 courant. Le convoi funèbre partira des salons
Urgel Bourgie Ltée 9135, rue Airlie, LaSalle
pour se rendre à l'église St-Nazaire où le service sera célébré à 10 h a.m. et de là au cimetière de Côte-des-Neiges, lieu de la sépulture. Parents et amis sont priés d'y assister sans autre invitation. S.V.P. pas de fleurs, dons à la Société Canadienne du Cancer seraient appréciés. Salon fermé de 5 à 7 h p.m.

NÉCROLOGIE

M. Victor Roy

Le 6 janvier 1982, à l'âge de 89 ans, est décédé M. Victor Roy époux de Julienne Gendron. Outre son épouse, il laisse dans le deuil ses enfants; Jeannine (Soeur de Ste-Anne), Andrée. Lyse (épouse de Jean-Marie Gilbert), Yves (époux de Jocelyne Bergeron), Yvon (époux de Monique Plouffe); sa bru Paulette Létourneau; ainsi que 10 petits-enfants et plusieurs neveux et nièces. Les funérailles auront lieu samedi le 9 courant. Le convoi funèbre partira des salons
Alfred Dallaire Inc., 2548, rue Beaubien,
pour se rendre à l'église St-Marc, où le service sera célébré à 11h00 et de là du cimetière de Côte des-Neiges, lieu de la sépulture. Parents et amis sont priés d'y assister sans autre invitation. Prière de ne pas envoyer de fleurs. Des dons au fond de recherche de greffe de moelle de l'hôpital Maisonneuve seraient appréciés. Salon fermé de 5 à 7h. —

NIDATA (Patricia)
A Montréal, le 7 janvier 1982 à l'âge de 56 ans, est décédée Mme Cesare Nidata, née Patricia Joyce Byrne; mère de Gary et Richard, soeur de Peter et Barbara. Les funérailles auront lieu samedi le 9 courant. Le convoi funèbre partira des salons
Urgel Bourgie Ltée 7384, rue St-Denis,
à 9 h 30 pour se rendre au cimetière Mont-Royal à 11 h a.m. Parents et amis sont priés d'y assister sans autre invitation. Au lieu de fleurs, des dons à la Société Canadienne du Cancer seraient appréciés. Salon fermé de 5 h à 7 h p.m. Direction Granato Enrg.

PINSONNEAULT (Gilles André)
A Montréal, le 7 janvier 1982 à l'âge de 50 ans, est décédé M. Gilles André Pinsonneault, époux bien-aimé de Pierrette Burelle, outre son épouse, il laisse ses 2 filles: Diane et Sylvie, lui survivent sa mère Mme Noémi Pinsonneault, 3 frères: Raymond, Roger, Clément, 2 soeurs: Annette et Rita, son beau-père et sa belle-mère M. et Mme Roméo Burelle, plusieurs beaux-frères, et belles-soeurs, neveux et nièces. Les funérailles auront lieu samedi le 9 courant. Le convoi funèbre partira des salons
Alfred Dallaire Inc. 3254 est, rue Bellechasse, (coin boul. St-Michel),
pour se rendre à l'église St-Eugène, 3400 est, rue Beaubien, où le service sera célébré à 13 h, et de là au crématorium du Complexe Alfred Dallaire Inc., 2159 est, boul. St-Martin, Duvernay, Laval. Parents et amis sont priés d'y assister sans autre invitation. Salon fermé de 5 à 7 h p.m.

POMINVILLE (Louis)
A Montréal, le 7 janvier 1982, à l'âge de 71 ans, est décédé M. Louis Pominville, époux en 1res noces de feu Georgette Brisebois et en 2es noces de Lucie Leboeuf. Outre son épouse, il laisse dans le deuil ses enfants: Gaston (époux de Pauline Beauchamp), Nicole (épouse de Maurice Bourgie), Renée (épouse d'Yvan Morin), Jacques (époux d'Andrée Lapierre) ainsi que plusieurs petits-enfants. Les funérailles auront lieu samedi le 9 courant. Le convoi funèbre partira des salons
Urgel Bourgie Ltée, 1415 est, rue Fleury,
pour se rendre à l'église Sts-Martyrs-Canadiens, où le service sera célébré à 9 h 30 et de là au cimetière de l'Est, lieu de la sépulture. Parents et amis sont priés d'y assister sans autre invitation. Salons fermés de 5 h à 7 h.

TARDIF (Alice, née Gauvreau)
De St-Lambert, dans sa 92e année, jeudi le 7 janvier 1982, est décédée au centre d'accueil Mgr Coderre, Longueuil, épouse bien-aimée de feu J.-Albert Tardif. Elle laisse ses enfants: Armand, de St-Lambert, Jean-Philippe, de Chicoutimi Nord, Yvette Vézina Tardif, de St-Lambert; ainsi que ses petits-enfants; une soeur Mme Emma Tardif, de St-Lambert, un frère M. Charles Gauvreau, de Moncton, N.B.; ainsi que plusieurs neveux et nièces. Les funérailles auront lieu samedi le 9 courant. Le convoi funèbre partira des salons
Clarke MacGillivray, White, 307, rue Riveside Drive, (coin Argyle) St-Lambert,
pour se rendre à l'église paroissiale de St-Lambert, où le service sera célébré à 11 h et de là au cimetière de St-Lambert, lieu de la sépulture. Heures de visites de 2 h à 9 h.

NÉCROLOGIE

M. Jacques-J. Roy

Le 6 janvier 1982, à l'âge de 44 ans, est décédé M. Jacques J. Roy, inc. à Hydro Québec, époux de Paulette Létourneau et père de Sylvie, Stéphanie et Hugo; demeurant à Boucherville. Il laisse également dans le deuil sa mère madame Julienne Roy; ses frères et soeurs: Jeannine (Soeur de Ste-Anne), Andrée, Lyse, Yvon et Yves; plusieurs beaux-frères et belles-soeurs, parents et amis. Les funérailles auront lieu samedi le 9 courant. Le convoi funèbre partira des salons
Alfred Dallaire Inc., 2548, rue Beaubien,
pour se rendre à l'église St-Marc, où le service sera célébré à 11h00 et de là au cimetière de Côte-des-Neiges, lieu de la sépulture. Parents et amis sont priés d'y assister sans autre invitation. Prière de ne pas envoyer de fleurs. Des dons au fond de recherche de greffe de moelle de l'hôpital Maisonneuve seraient appréciés. Salon fermé de 5 à 7h. —

VAILLANCOURT (Antoine)
A Montréal, le 6 janvier 1982 à l'âge de 77 ans, est décédé M. Antoine Vaillancourt, époux de Marie-Anne Tremblay. Il laisse son fils Jean-Louis, époux de Micheline Rousseau; sa petite-fille Marie-Josée; ses soeurs, Soeurs Eugénie et Marie-Louise Vaillancourt, F.F.M. et Soeur Cécile Vaillancourt, Oblate franciscaine de Saint-Joseph. Les funérailles auront lieu samedi le 9 courant. Le convoi funèbre partira des salons
Urgel Bourgie Ltée 745, est rue Crémazie
pour se rendre à l'église St-Simon Apôtre, où le service sera célébré à 10h, et de là au cimetière de l'Est, lieu de la sépulture. Parents et amis sont priés d'y assister sans autre invitation. Exposé jeudi 7h p.m.

PRIÈRE

Prière au St-Esprit
St-Esprit toi qui m'éclaircis tout, qui illumines tous les chemins pour que je puisse atteindre mon idéal, toi qui me donnes le don divin de pardonner et oublier le mal qu'on me fait et qui es avec moi dans tous les instants de ma vie, je veux pendant ce court dialogue te remercier pour tout et confirmer encore une fois que je ne veux pas me séparer de toi à jamais, même et malgre n'importe quelle illusion materielle. Je désire être avec toi dans la gloire eternelle. Merci de ta miséricorde envers moi et les miens. (La personne devra dire cette priere pendant trois jours de suite. Apres les 3 jours, la grâce demandee sera obtenue même si elle pourrait paraitre difficile. Faire publier aussitôt que la grâce a été obtenue sans dire la demande, au bas mettre les initiales de la personne exaucée).
L.B.

REMERCIEMENTS

BOURQUE (Armand)
La famille Armand Bourque remercie sincèrement toutes les personnes qui lui ont témoigné des marques de sympathies soit par offrande de messe, tributs floraux, bouquet spirituel, télégrammes, visite ou assistance aux funérailles, lors du décès de M. Armand Bourque, de Montréal, survenu le 30 décembre 1981, à l'âge de 96 ans. Veuillez considérer ces remerciements comme personnels.

REMERCIEMENTS

TASSÉ (Aldéric)
Mme Florina Tassé, ainsi que les familles Tassé et Dagenais remercient sincèrement les personnes qui ont bien voulu leur témoigner des marques de sympathies à l'occasion du décès de M. Aldéric Tassé, survenu le 26 novembre 1981, soit par offrande de messe, de fleurs, de sympathies, soit par bouquet spirituel, télégrammes, dons, visite ou assistance aux funérailles. Veuillez considérer ces remerciements comme personnels.

IN MEMORIAM

LALONDE (Pierre)
À la douce mémoire de Pierre Lalonde décédé le 8 janvier 1979, à l'âge de 18 ans. Trois ans depuis que tu nous as quittés, les années sont pénibles pour nous, cher fils, notre consolation est que nous demandons à Dieu, si c'est sa volonté, de nous garder une place avec toi. Ton père, ta mère et ta soeur.

Pour un service rapide et efficace... utilisez LES ANNONCES CLASSÉES DE
285-7111

AVIS
Veuillez prendre note que depuis le 2 janvier 1982, nos tarifs ont été majorés. Pour plus de renseignements concernant nos nouveaux taux, veuillez communiquer à:
844-3429

Québec attribue la grève de la faim à Parthenais aux «fauteurs de trouble»

■ (PC) — D'après le chef de cabinet du ministre de la Justice, M. Marc-André Bédard, des «fauteurs de trouble» sont derrière les plus récentes protestations contre la qualité de la nourriture et les conditions de détention à la maison d'arrêt Parthenais.

M. Jean-Robert Nadeau a affirmé hier que l'affaire de la grève de la faim a été gonflée par les médias et il a attribué les problèmes à quelques «têtes chaudes» parmi les prévenus.

«Les autres les ont suivis parce qu'ils n'ont pas le choix — vous connaissez le code qui régit la vie en prison. Les prisonniers ont plus peur des autres prisonniers que des autorités», a dit M. Nadeau.

L'action des détenus «n'est pas très justifiable, a-t-il dit. Ils mangent probablement mieux que la plupart des salariés dans les cantines de leurs employeurs, malgré que ce ne soit sûrement pas un service trois étoiles.»

Le ministre étudie les solutions possibles pour le cas Parthenais, mais la fermeture n'est pas une solution réaliste, a-t-il ajouté, étant donné la surpopulation des prisons provinciales.

Le directeur adjoint de Parthenais, M. Réal Legault, n'a pas voulu pour sa part confirmer que seulement 77 des 307 détenus avaient mangé leur déjeuner, hier, ajoutant même que ni lui ni le directeur Gilles Roussel n'allaient dévoiler quelque autre détail sur cette affaire.

Par ailleurs, le critique libéral en matière de justice, M. Herbert Marx, a accusé le ministre Bédard de n'avoir pas tenu la promesse qu'il avait faite en 1977 de fermer le centre de détention Parthenais.

Ce centre ne devait à l'origine accueillir que les détenus en attente de procès ou de sentence, pour une période maximale de 30 jours. Mais depuis, des prisonniers y ont été gardés pour des périodes pouvant aller jusqu'à deux ans.

Selon le député Marx, qui a effectué récemment une tournée des prisons québécoises, Parthenais est «un endroit très dur» et la grève de la faim est probablement le résultat «de la tension et de la frustration».

L'endroit est si surpeuplé, affirme-t-il, que deux des salles de repos ont été converties en dortoirs. «Les gens vont faire de l'exercice dans les corridors. Parfois ils vont sur le toit, mais comment voulez-vous entrer 400 personnes dans un ascenseur?».

Les policiers de Longueuil auront la parité salariale avec ceux de la CUM

■ Le Conseil municipal de Longueuil a accepté, bien à regrets, la sentence arbitrale accordant à ses policiers la parité salariale avec la Communauté urbaine de Montréal, pour ce qui a trait aux salaires à payer en 1981 et 1982.

GERMAIN TARDIF

Cette décision n'a trait qu'aux salaires et une autre sera émise plus tard au sujet des clauses normatives, dont quelques-unes comportent aussi des éléments monétaires.

Le salaire annuel sera donc, pour l'agent de première classe, de $30,883, soit $594 par semaine en 1982, alors qu'il était de $23,868 en 1980. Selon les échelons supérieurs, le détective recevra $32,026; le sergent, $33,574, et le lieutenant, $36,130.

Ces salaires sont, de plus, sujets à révision selon l'indice des prix à la consommation.

Le Conseil a accepté la sentence arbitrale non sans récriminer et avec le souhait que l'arbitrage concernant les clauses normatives soit un peu plus favorable à la ville.

La décision des arbitres touche aussi 1981 et accorde aux policiers de première classe un salaire de $27,210 ou $523.26 par semaine, ce qui représente une augmentation de 14 pour cent, avec rétroactivité complète sur 1980, alors que la Fraternité des policiers en demandait une de 18,7 pour cent et que la ville offrait 10,3 pour cent. Quant à l'augmentation pour 1982, elle est d'environ 13,5 pour cent alors que l'offre de la ville se situait à 10 pour cent.

En 1980, le salaire hebdomadaire d'un policier de la CUM était de $483.92 comparativement à $459 à Longueuil.

Le tribunal d'arbitrage, présidé par Me Michel Bolduc et où siégeait également Me Jean-Jacques Rainville pour le côté patronal et M. Guy Marcil pour le côté syndical, a souligné que plusieurs villes dont Laval, Québec, Sainte-Foy, Saint-Hubert, Charlesbourg, Beauport, Lévis, Syllery et quelques autres ont déjà ou auront la parité salariale réclamée par les policiers de Longueuil et que près de 75 pour cent des quelque 13,500 policiers du Québec ont déjà un salaire similaire ou à peu de dollars près à ceux de la SQ ou de la CUM.

Les détecteurs de fumée, une source de pollution radioactive

■ QUÉBEC (PC) — Le détecteur de fumée qui peut contribuer à vous sauver la vie lors d'un début d'incendie représenterait un danger potentiel de contamination de l'environnement et une menace à la santé de la population.

Selon un porte-parole de la direction d'hygiène industrielle au ministère de l'Environnement, l'utilisation des détecteurs se généralise. En cours d'usage ils ne présentent pas de risque d'irradiation externe provenant du boîtier.

Par contre, l'absence d'un mode préventif de recyclage des détecteurs hors d'usage est source d'inquiétude quant aux effets nuisibles.

Les détecteurs fonctionnent en effet selon deux systèmes: photoélectrique pour les uns, par ionisation pour les autres. Ces derniers représentent la grande majorité des modèles offerts sur le marché.

Ce sont les substances radioactives, (l'américium 241) dont sont pourvus ces derniers et le caractère supposément non dégradable du matériau (céramique) les enveloppant qui motivent les inquiétudes d'Environnement - Québec.

On n'est pas assuré qu'une fois déposés avec les déchets domestiques dans un terrain d'enfouissement sanitaire, les détecteurs et leurs composantes ne se détérioreront pas au point de causer une contamination radioactive des eaux souterraines.

La même inquiétude vaut pour les appareils qui seraient acheminés vers les incinérateurs. Des phénomènes physiques et chimiques peuvent découler de leur incinération. Il s'en suivrait une radiocontamination de l'air, de l'eau qui sert à laver les cendres et des cendres elles-mêmes.

Qu'elle se produise après enfouissement ou après incinération, cette contamination se retrouvera dans la chaîne alimentaire par un processus de concentration naturelle.

Selon une source, les États-Unis seraient actuellement aux prises avec un stock d'au moins 20 millions de détecteurs hors d'usage.

Par contre, il ne semble pas exister de statistiques précises sur l'ampleur du phénomène au Canada.

En 1979, 25 pour cent des foyers du Québec possédaient un ou plusieurs détecteurs.

En 1981, on en dénombrait environ 62,000 sur une possibilité de 74,000 foyers de la ville de Québec.

Un règlement municipal oblige depuis l'an dernier les citoyens de Québec à munir leur foyer d'un détecteur.

AVIS LÉGAUX APPELS D'OFFRES SOUMISSIONS

VILLE DE MONTRÉAL-EST

SOUMISSIONS

CONTRAT NO 6-MES-81 DOSSIER NO 136 LC7

Des soumissions dans des enveloppes scellées portant l'inscription «SOUMISSION» et adressées au soussigné, seront reçues jusqu'à 14:00 heures, le 22 janvier, 1982, pour être ouvertes à 15:00 heures le même jour.

CENTRE CIVIQUE
RÉNOVATION SYSTÈME D'ÉCLAIRAGE-GYMNASE

Ne seront considérées que les soumissions préparées sur les formules fournies par les experts conseils Lalonde, Girouard, Letendre & Associés Ltée.

On obtiendra ces formules de même que les plans et cahier des charges, moyennant un dépôt de cent dollars ($100.00) totalement remboursable sur réception des documents complets au plus tard une semaine après la rentrée des soumissions. Les documents seront disponibles au bureau des experts conseils Lalonde, Girouard, Letendre & Associés Ltée, 1400 ouest, rue Sauvé, bureau 214, Montréal.

Chaque soumission sera accompagnée d'un chèque visé, tiré sur une banque à charte canadienne et payable à la ville de Montréal-Est, ou un cautionnement de soumission d'un montant égal à au moins 10% du montant de la soumission, mais non inférieur à deux mille trois cents dollars ($2,300.00) dans un cas comme dans l'autre.

La ville ne s'engage à accepter ni la plus basse ni aucune des soumissions reçues sans encourir aucune obligation ni aucuns frais d'aucune sorte envers le ou les soumissionnaires.

Me André Lesage
Greffier
11370, rue Notre-Dame est
Montréal-Est (Québec)
H1B 2W6

EN BREF

Saines et sauves

■ Michellene Harrison, âgée de 20 ans, et sa soeur Kristen, 14 ans, naufragées sur un atoll du Pacifique il y a un mois environ, ont été ramenées saines et sauves à Honolulu hier, mais leur père, avec lequel elles avaient effectué ce malheureux voyage dans les mers du Sud, a été arrêté à son arrivée et jeté en prison. John Harrison, âgé de 39 ans, de Vancouver, et ses deux filles ont été secourus par le pilote d'une compagnie de charter locale de l'atoll de Palmyra, à quelque 1,800 km au sud de Hawaii, où leur trimaran s'était échoué après avoir été démâté, au cours d'une tempête.

Complice d'Agca

■ Les policiers italiens chargés de l'enquête sur l'attentat commis contre le pape Jean-Paul II, le 13 mai dernier, étudient actuellement une photo prise Place Saint-Pierre au moment où le pape a été blessé et sur laquelle on voit un homme qui, selon les autorités turques, pourrait bien être un complice de Mehmet Ali Agca, l'agresseur du souverain pontife. La photo, prise par un photographe du Vatican, montre un homme debout à côté d'Agca. Selon les responsables turcs, il s'agirait d'Omer Ay, un terroriste turc d'extrême-droite. Selon des sources diplomatiques turques, il est toutefois impossible de l'identifier avec certitude, la photo étant floue. Un magistrat italien, le juge Domenico Sica, a également démenti les informations selon lesquelles l'homme aurait été identifié. Il a également démenti que les enquêteurs aient obtenu la preuve qu'Agca avait un complice le 13 mai, Place Saint-Pierre.

État critique du cardinal Cody

■ L'état du cardinal John Cody, archevêque de Chicago, s'est aggravé hier, nécessitant son transfert à l'unité des soins cardiaques de l'hôpital Northwestern Memorial, où il avait été admis le jour de Noël. Mgr Cody, qui est âgé de 74 ans et dirige le plus important archidiocèse des États-Unis, souffre depuis longtemps d'hypertension pulmonaire, et avait été hospitalisé le 22 décembre — pour la sixième fois depuis 1981: il avait quitté l'hôpital la veille de Noël pour officier à la messe de minuit à la cathédrale de Chicago, mais y était retourné le lendemain. On avait annoncé, la semaine dernière, que le cardinal avait subi une série de tests, y compris un cathétérisme cardiaque qui avait établi qu'il était trop malade pour supporter une opération au coeur.

DEPUIS L'OUVERTURE DU CENTRE DE COORDINATION DES URGENCES

70 appels à l'heure au 842-4242

Le jour de son ouverture au grand public montréalais, le 22 décembre dernier, le nouveau Centre de coordination des urgences santé (CCUS) mis sur pied par le Conseil de la santé et des services sociaux de la région de Montréal a enregistré 2,500 appels à son numéro unique (842-4242). Après deux semaines de fonctionnement, le volume des «appels de détresse» s'est stabilisé autour de 1,500 appels quotidiens, soit, en moyenne, 70 appels à l'heure.

HUGUETTE ROBERGE

Selon M. Gérard Marcoux, directeur général du CSSSRM qui présentait hier un premier bilan plutôt positif du nouvel organisme, de 20 à 25% de ces appels constituent jusqu'à présent des urgences réelles (i.e. commandant transport ambulancier et médecin à domicile ou médecin à domicile seulement): en majorité des cas de traumatismes (accidents) et des troubles cardio-vasculaires ou respiratoires.

Aux heures de pointe (de 11 à 16h), le Centre dispose de 15 médecins à bord de véhicules et de 18 ambulances en action (sur une flotte de 69 ambulances).

Les autres appels proviennent de personnes réclamant de l'information sur le nouveau Centre (on les invite à s'adresser plutôt au service d'information du CSSSRM, à 286-5600), ou encore mécontentes d'un service reçu et voulant porter plainte (composer alors 286-5615), ou enfin de personnes dont le cas ne nécessite pas une intervention d'urgence. Ces dernières sont référées à la ressource répondant le mieux à leur besoin et située le plus près de leur domicile (CLSC, clinique médicale, polyclinique, etc.).

Les ambulances-navettes

Le CCUS a aussi, de par la Loi 27 confiant au Conseil régional le mandat de coordonner le transport ambulancier, la responsabilité du transport ambulancier dit «secondaire», soit celui qui s'effectue entre les divers établissements du réseau des Affaires sociales (d'un hôpital à un autre, d'un centre d'accueil à un hôpital, etc.). Or, selon les chiffres recueillis depuis deux semaines au CCUS, le nombre de ces transports inter - établissements varie de 250 à 300 par jour à Montréal.

Selon M. Marcoux, ces données qui font sursauter permettent le «constat d'une situation dont on se doutait, mais sur laquelle on ne possédait pas de chiffres. Les chiffres enfin disponibles sont éloquents sur le besoin de coordination».

Contrôle des salles d'urgence

Le troisième volet du mandat confié au nouvel organisme de coordination (après le service direct à la population et la coordination du transport ambulancier) touche en quelque sorte la supervision du fonctionnement des salles d'urgence dans les hôpitaux de Montréal.

Il y a 32 hôpitaux dans le territoire de Montréal qui opèrent une salle d'urgence. En plus de tenir à jour une banque d'information sur les conditions de chaque hôpital, le CCUS doit s'assurer que les politiques d'admission et de transfert de patients, favorisant une meilleure utilisation des salles d'urgence et unités transitoires (pré - admission), soient respectées partout. Cela ne va pas sans difficultés, du fait que le Conseil régional ne possède pas les effectifs nécessaires pour contrôler efficacement, ne veut pas «faire la police», et doit donc, pour bien assumer son rôle de coordonnateur, compter surtout sur la collaboration des gestionnaires en place.

Pénurie d'effectifs

Si le nombre des véritables urgences correspond à peu près aux prévisions, celui des appels adressés quotidiennement au CCUS les dépasse amplement. Présentement, en plus des effectifs fournis par les 16 compagnies d'ambulance du territoire (techniciens-chauffeurs) sous contrat avec le centre, celui-ci dispose d'une équipe de coordination formée de 5 personnes à la direction, d'un personnel clérical (8), de 32 infirmières préposées aux appels, de 13 répartiteurs et de 70 à 80 médecins offrant un nombre variable d'heures de disponibilité.

Même si la période de rodage est loin d'être terminée, le directeur du Centre, M. Bernard Lefebvre, prévoit, si la demande se maintient (ou augmente à mesure que le service sera mieux connu du public) devoir en augmenter considérablement les effectifs. Quant au directeur médical, le Dr Pierre Masson, il espère porter bientôt à 100 le nombre des médecins inscrits sur sa liste de disponibilité.

Le Centre de coordination des urgences santé de Montréal sera inauguré officiellement, d'ici un mois, en présence du premier ministre René Lévesque et du ministre des Affaires sociales Pierre-Marc Johnson.

Le code secret des meilleurs échanges
LES PETITES annonces
285-7111

LOTO-SÉLECT
Date 6-1-82
NUMERO GAGNANT 8715
Ventes 108 654,00$

	Mises de 50¢ gagnantes	Lot par mise de 50¢
dans l'ordre	3	3 008,80$
dans n'importe quel ordre	318	125,30$

ANGLAIS
LANGUE SECONDE
TEST DE CLASSEMENT
C'est tout réfléchi je m'inscris au cégep
DÉBUTANT, INTERMÉDIAIRE, AVANCÉ, CONVERSATION
ESPAGNOL DÉBUTANT ÉGALEMENT OFFERT
Droit d'admission 10,00$
Frais d'inscription: 7,00$ du 15 heures de cours.
DATES D'INSCRIPTION DU 11 AU 15 JANVIER INCLUS DE 13.30 HRS À 21 HEURES.
Les pièces requises pour l'ouverture du dossier sont: l'extrait de naissance, bulletins, photo.. Les étrangers: visa d'immigrant.
SERVICE D'ÉDUCATION DES ADULTES
CÉGEP ROSEMONT
6400, 16e Avenue
Rosemont, Montréal
376-6310
LE CÉGEP ÇA T'APPARTIENT AUSSI...

FOYER
vente
MAINTENANT ET JUSQU'AU 23 JANVIER

25% DE RABAIS.

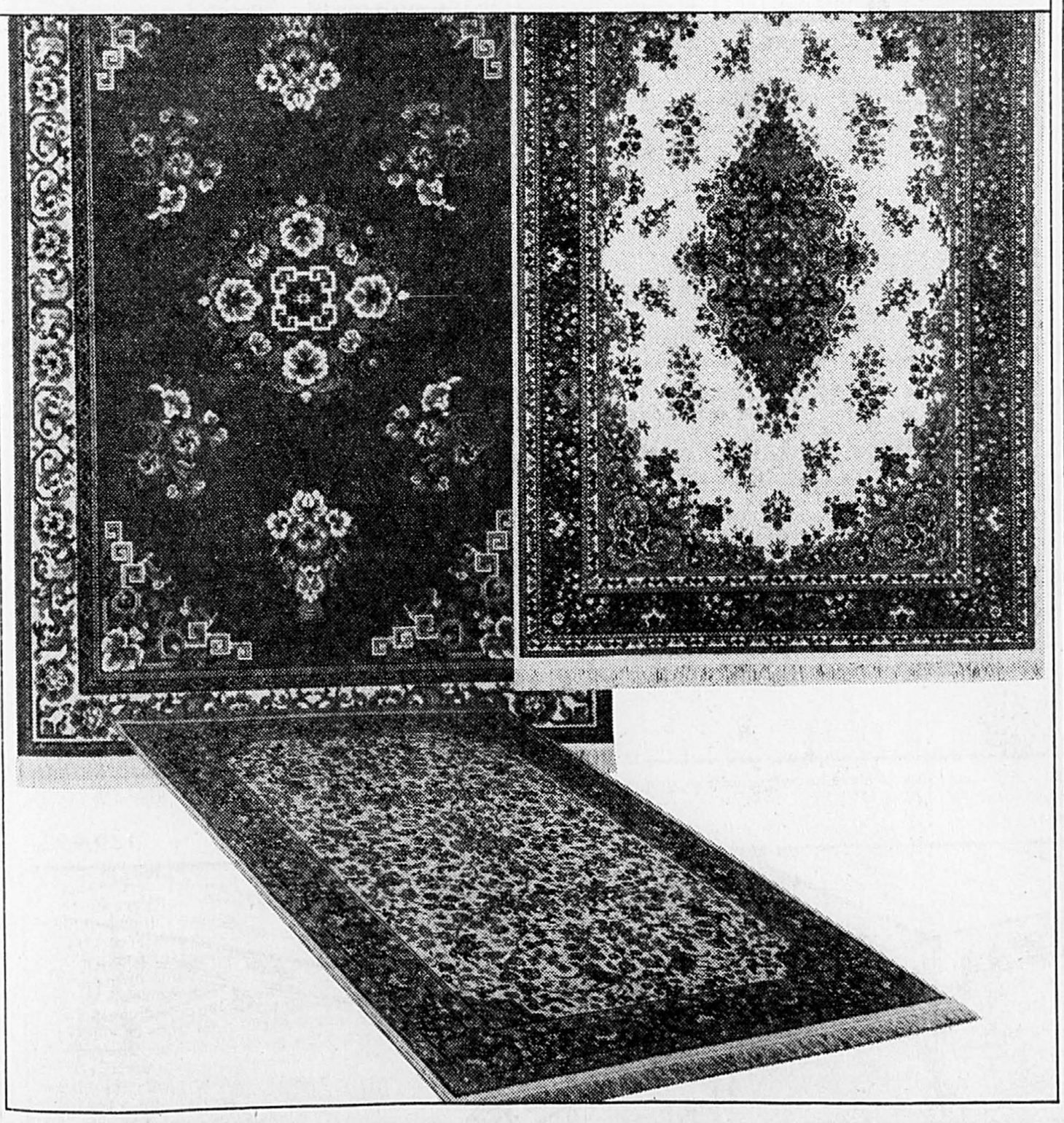

25% DE RABAIS!

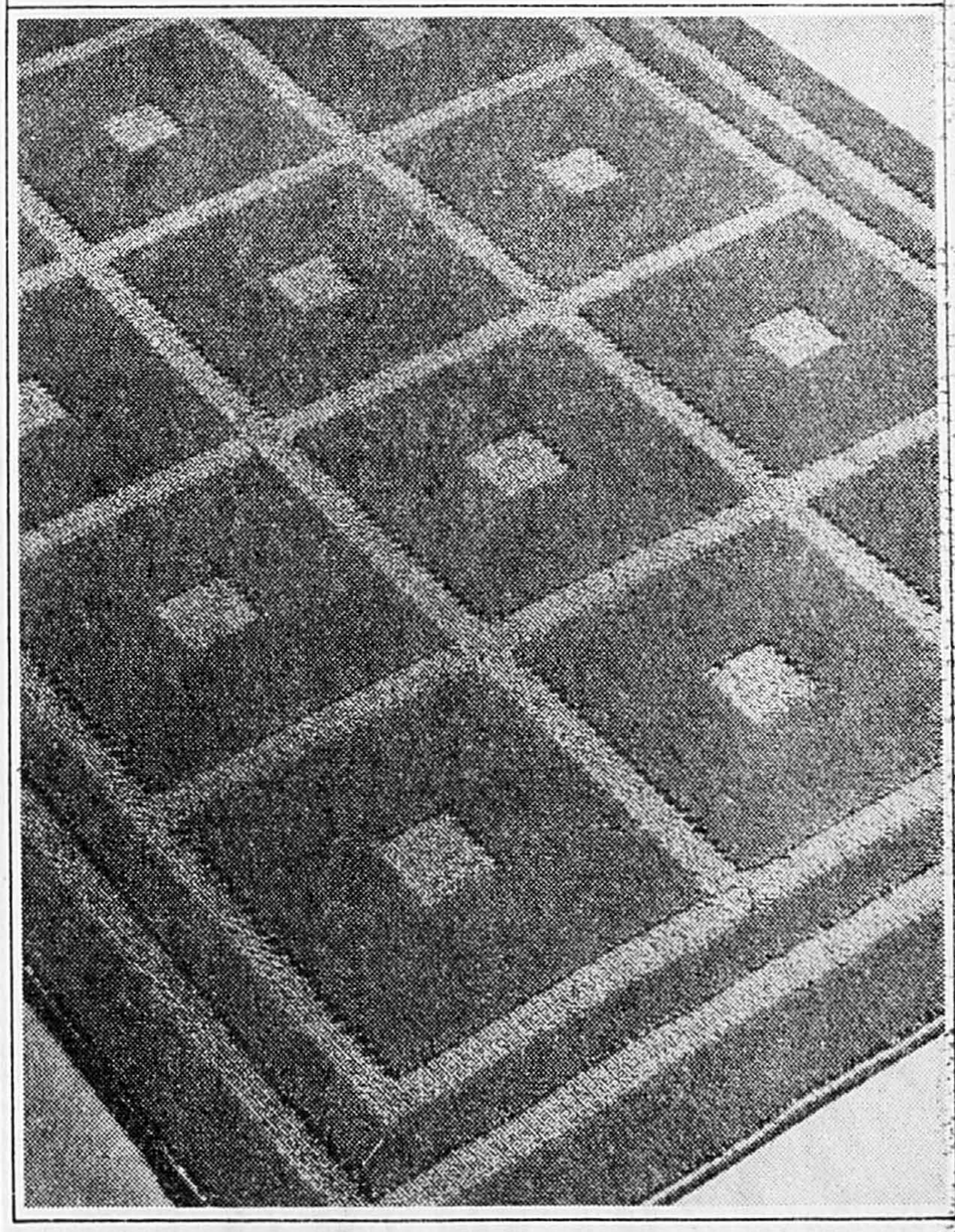

DE « PURE LAINE VIERGE »: « AMARA ». *Une collection exclusive à Eaton tissée en Belgique sur les métiers « Wilton », fibres souples et soyeuses en 3 traditionnels motifs orientaux: « **Kirman** », au médaillon central à prédominance rouge, ivoire ou bleu; « **Tabriz** », une scène de chasse sur fond rouge ou ivoire et « **Ming** », un motif chinois ivoire ou cognac. Choix incomplet de motifs et de dimensions.*

Dim. approx.	Prix courant Eaton	Ch.
60 cm x 120 cm	49.00	**36.75**
120 cm x 170 cm	145.00	**108.75**
170 cm x 250 cm	285.00	**213.75**
250 cm x 340 cm	575.00	**429.75**

UNE EXCLUSIVITÉ EATON : « MAYAN CLASSI ». *De Crosseley Karastan du Canada, voici un tapis au motif en relief aux mèches rasées et bouclées, denses et épaisses fibres d'acrylique beige pâle, vert jade, bleu métallique ou ton or. Choix incomplet de couleurs dans certains magasins.*

Dim. approx.	Prix courant Eaton	Ch.
185 cm x 274 cm	395.00	**296.25**
274 cm x 366 cm	675.00	**506.25**

*Eaton Centre-ville, 6e étage, et à ou par Anjou, Pointe-Claire, Cavendish, Laval, St-Bruno, Sherbrooke, Ottawa, Ste-Foy et aux Galeries de la Capitale ainsi qu'aux magasins Eaton Foyerama à St-Laurent et Greenfield Park. Rayon 372. Venez ou téléphonez **842-9211**.*

EATON

LES MISES EN DISPONIBILITÉ CHEZ LES ENSEIGNANTS

Un ballottage qui n'a pas de bon sens

—Le président du CSE

■ Le Conseil supérieur de l'Education s'est employé, hier, à pourfendre deux mythes largement répandus dans la population:

— il est faux de prétendre, dit-il, que les professeurs mis en disponibilité ne font rien: non seulement la plupart travaillent, mais la majorité d'entre eux ont été écartés inutilement de leur poste;

— les 20 journées pédagogiques accordées chaque année aux enseignants sont utiles malgré quelques lacunes faciles à corriger.

MARIO FONTAINE

L'organisme consultatif a fait parvenir deux avis en ce sens au ministre de l'Education, l'invitant à envisager au plus tôt un certain nombre de réformes, dont certaines peuvent se révéler difficiles à appliquer, surtout celles se rapportant aux mises en disponibilité.

Le conseil pense en effet qu'il y a place pour une amélioration significative à ce niveau, selon son communiqué de presse. «Le ballottage qui se passe autour de ces mises en disponibilité n'a pas de maudit bon sens», renchérit en termes un peu plus costands son président Claude Benjamin.

Le fait est que suite à son étude, le CSE a constaté que 60 p. cent des professeurs et des professionnels non enseignants mis en disponibilité ont pu réintégrer leur poste: les commissions scolaires avaient exagéré la diminution de leur clientèle, créant une grande insécurité chez les enseignants et perturbant le début des classes. «Aucune entreprise ne fonctionnerait comme ça, et pourtant c'est un système conçu par et pour des gens instruits», déplore M. Benjamin.

Moins heureux, les 2,518 enseignants toujours en disponibilité ne mènent pas, quant à eux, la vie de pacha qu'on leur prête. La plupart effectuent de la suppléance quotidienne ou font des remplacements à moyen et long terme. Ils travaillent donc dans de plus mauvaises conditions que les autres, n'étant pas en mesure, en outre, d'exploiter au maximum leur expérience et leur compétence.

Pendant ce temps, on manque de ressources pour intégrer les enfants en difficulté, éduquer les économiquement faibles, former les adultes, etc. Ce qui souligne crûment l'absence totale de plan de gestion des ressources disponibles. Une absence remarquée par le conseil, qui qualifie «d'urgente» l'élaboration d'un tel plan.

Puisque le nombre des mises en disponibilité devrait s'accroître au cours des années à venir, le conseil souhaite qu'une nouvelle mentalité s'installe, où tous les groupes impliqués pourraient mieux se concerter, accroître la mobilité des personnnels, perfectionner et recycler les employés, faciliter les préretraites, et ainsi de suite. Mais cela ne se fera pas sans peine, craint-on.

Journées pédagogiques utiles

Dans un deuxième avis, le Conseil supéreiur de l'Education conclut que les 20 journées pédagogiques (sur 200) consenties aux instituteurs ont un apport positif, voire même qu'elles sont des «temps forts» de l'activité éducative. A l'instar de nombreux parents, les membres du conseil étaient sceptiques face à ces journées en commençant leur étude. Ils voient maintenant la chose de façon beaucoup plus positive.

Elles servent à quoi elles doivent servir, déclare le président du CSE. Il regrette toutefois que les parents soient si peu informés sur ce qui s'y passe, et qu'ils ne puissent participer à quelques-unes de ces journées où leur présence pourrait être utile.

Le conseil recommande par ailleurs que tous les participants à ces journées pédagogiques en fassent une évaluation systématique, ce qui n'est pas toujours le cas dans le moment.

PROJET AXWORTHY

Le CTC veut avoir voix au chapitre

■ OTTAWA (PC) — L'annonce du gouvernement fédéral de modification en profondeur de son programme de $860 millions pour la formation de main-d'oeuvre qualifiée a suscité, jeudi, des commentaires variant de fameux et excellent à impossible, paternaliste et bureaucratique.

Les compagnies du secteur de l'informatique, où l'on prévoit une pénurie de 40,000 travailleurs qualifiés d'ici 1990, ont accueilli comme «de merveilleuses nouvelles» la décision d'Ottawa d'injecter plus de fonds dans la formation de main-d'oeuvre dans leur domaine.

Le vice-président de la firme outaouaise Systemhouse Ltd., M. Peter Sandiford, a déclaré qu'il y a déjà une grave pénurie dans son secteur, notamment dans la programmation.

Toutefois, le Congrès du travail du Canada (CTC) estime que le programme est impossible, parce qu'il repose sur l'acquiescement volontaire des compagnies et qu'il exclut les syndicats, qui devraient agir comme représentants des travailleurs affectés.

Paternalisme à son pire

Selon la vice-présidente du CTC, Mme Shirley Carr, «c'est du paternalisme à son pire, le gouvernement et les employeurs décidant seuls ce qui est le mieux pour les gens affectés, sans leur demander leur avis».

Le nouveau programme fédéral, annoncé mercredi, par le ministre de l'Emploi, M. Lloyd Axworthy, prévoit de cesser de financer la formation dans les secteurs où il n'y a pas d'emplois disponibles, désigne des secteurs prioritaires pour la nation et prévoit d'accroître la formation dans ces secteurs de haute priorité.

Il y a des dizaines de milliers d'emplois dans des secteurs tels que l'ingénierie, l'informatique et la fabrication d'équipement.

Pour M. Gerry Stanton, vice-président de la firme du secteur de l'informatique Mitel Corp., ce programme «est le genre de chose dont ce pays a besoin de son gouvernement».

Pour le CTC, cependant, ce genre de programme a plutôt tendance à mettre l'accent sur les emplois prestigieux.

ACTION 82

À prix intéressants,

1

2

DE VANTAGE, CAUSEUSE ET CANAPÉ

Prix Eaton **899.99**

De style traditionnel, cette causeuse et ce canapé sont recouverts de coton bleu imprimé, matelassé. Ils possèdent une solide armature de bois franc et des bras arrondis. Achetez la paire ou procurez-vous-les séparément.

1. Causeuse — Prix Eaton **399.99** ch.
2. Canapé — **500.00** ch.

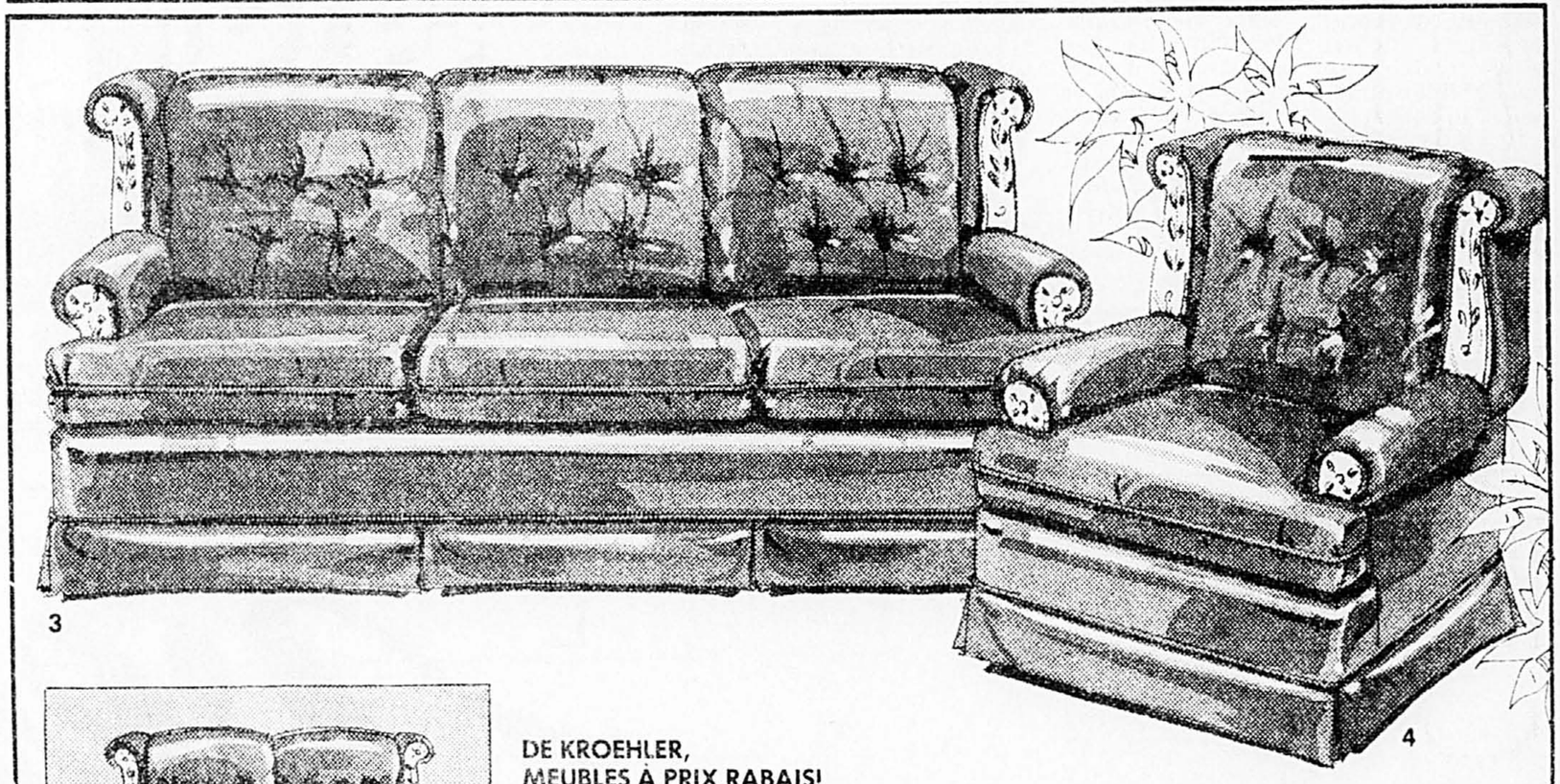

3

4

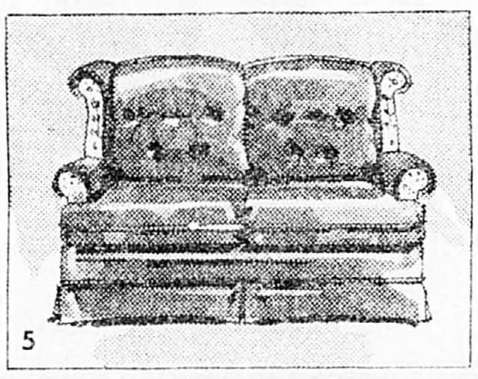

5

DE KROEHLER, MEUBLES À PRIX RABAIS!

Style colonial, solide armature de bois franc. Recouvrement de velours acrylique brun pâle ou brun foncé.

199.01 DE RABAIS! *3, 4. Canapé et fauteuil (20 de chaque recouvrement)* Prix courant Eaton 1099.00 — **899.99** l'ens.

99.01 DE RABAIS! *5. Causeuse (8 de chaque recouvrement)* Prix courant Eaton 599.00 — **499.99** ch.

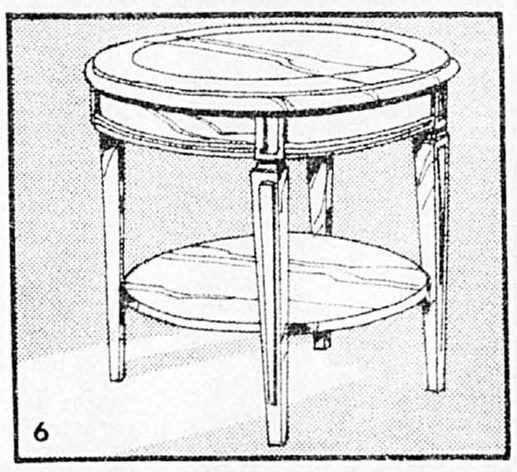

6

34.96 DE RABAIS! *6. D'Electrohome, table ronde d'appoint de style traditionnel. En bois d'érable plaqué cerisier (24" x 21" H).* Prix courant Eaton 164.95 — **129.99** ch.

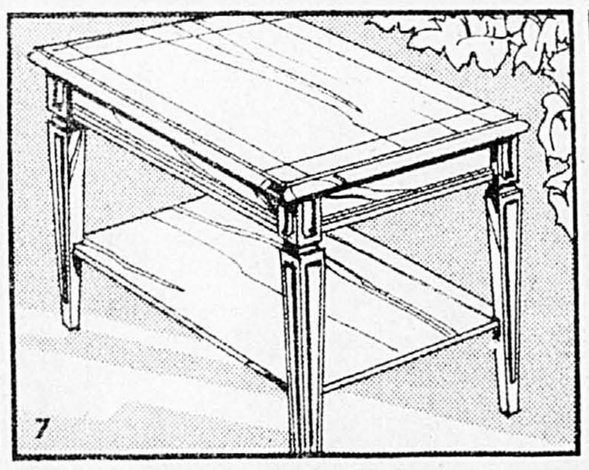

7

34.96 DE RABAIS! *7. D'Electrohome, table d'appoint de style traditionnel. En bois d'érable plaqué cerisier (28" x 20" x 21" H).* Prix courant Eaton 154.95 — **119.99** ch.

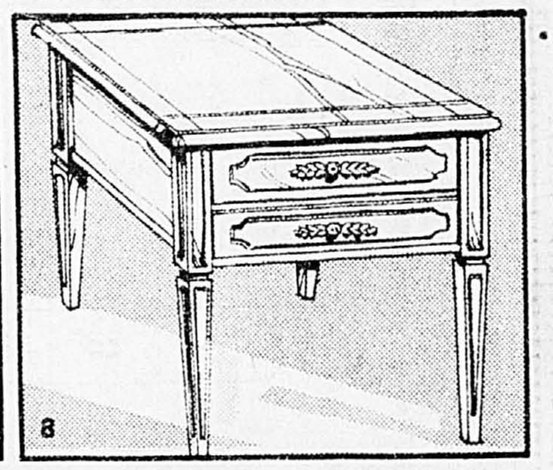

8

39.96 DE RABAIS! *8. D'Electrohome, table d'appoint 2 tiroirs de style traditionnel. En bois d'érable plaqué cerisier (21½" x 26½" x 21"H).* Prix courant Eaton 189.95 — **149.99** ch.

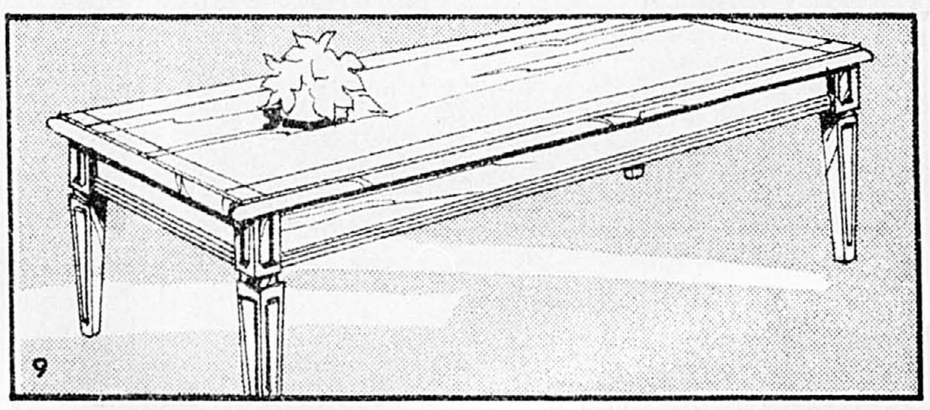

9

34.96 DE RABAIS! *9. D'Electrohome, table basse rectangulaire de style traditionnel. En bois d'érable plaqué cerisier (54" x 20" x 15½" H).* Prix courant Eaton 164.95 — **129.99** ch.

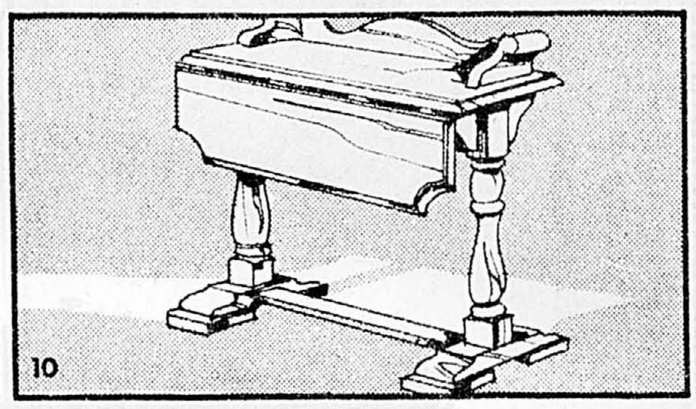

10

39.96 DE RABAIS! *10. De Kroehler, table d'appoint de style colonial, fini pin.* Prix courant Eaton 199.95 — **159.99** ch.

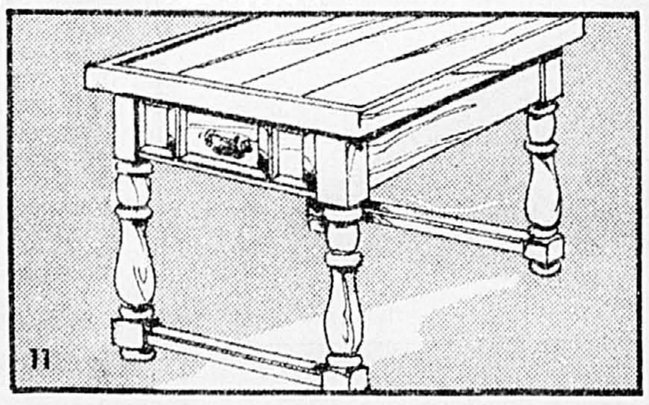

11

29.96 DE RABAIS! *11. De Kroehler, table d'appoint de style colonial, fini pin.* Prix courant Eaton 159.95 — **129.99** ch.

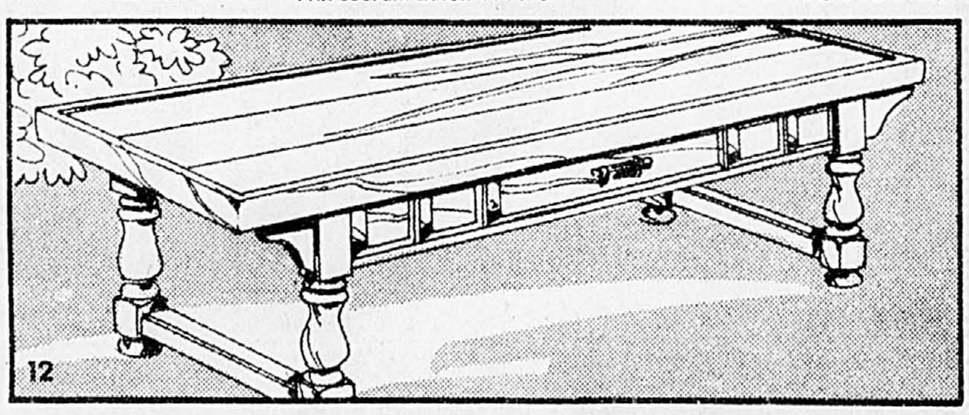

12

44.96 DE RABAIS! *12. De Kroehler, table basse rectangulaire de style colonial, fini pin.* Prix courant Eaton 219.95 — **174.99** ch.

Eaton Centre-ville, 7e étage, et à ou par Anjou, Pointe-Claire, Cavendish, Laval, St-Bruno, Sherbrooke, Ottawa, Ste-Foy, ainsi qu'aux magasins Eaton Foyerama à St-Laurent et Greenfield Park. Rayons 270, 370.

Achats en personne seulement

EATON

Centre-ville: 10h à 18h; jeu. ven. 10h à 21h; sam. 9h30 à 17h. Autres magasins Eaton: 9h30 à 18h; jeu. ven. 9h30 à 21h; sam. 9h à 17h. Téléphone: 8h30. 842-9211

SOLDE DE JANVIER

DE 25% à 40%

DE RÉDUCTION SUR TOUTE LA MARCHANDISE RÉGULIÈRE

CENTRALE D'ARTISANAT DU QUÉBEC

1450, rue St-Denis (514) 849-9415

Complexe Desjardins (514) 843-8253

Place Laurier, Québec (418) 651-6408