



La Caisse populaire St-Robert réalise sa meilleure performance

Malgré le contexte difficile et les taux d'intérêts élevés de 1982, la Caisse populaire de St-Robert termine son exercice financier avec un trop-perçu net, avant répartition et impôt, de 407 185\$ ce qui constitue en chiffres absolus la plus belle performance de la Caisse en 38 années d'existence.

C'est ce que déclarait dans leurs messages respectifs le président de la Caisse, Monsieur Louis-Georges Lauzier et le directeur, Monsieur Nicolas Hallé lors de l'assemblée générale annuelle tenue au sous-sol de l'Eglise de St-Robert le 22 juin 1983.

Cette situation enviable est, en partie, attribuable à un renversement de la

situation du comptoir de Plaza Arthur Buies qui, après trois ans de déficit, termine son exercice 1982-1983, en faisant presque ses frais.

D'autre part, cette bonne santé financière de la Caisse résulte sûrement de la réserve accumulée au cours des ans, de la confiance des membres ainsi que du dynamisme et du dévouement des employés (es) et des dirigeants (es).

Au cours de l'année financière terminée le 31 mars 1983, l'actif total de la Caisse a progressé de 12,3% et le portefeuille de prêts s'est accru de 7,6% soit de 979 635\$.

Il est intéressant de noter que la croissance

des prêts est entièrement imputable au secteur hypothécaire qui a crû, à lui seul, de 15,5%. D'ailleurs, l'implication de la Caisse dans les programmes de rénovation de quartiers tels "Projet Parel" et "Loginove" ainsi que sa présence dans le secteur de l'habitation conventionnelle avec "Corvée-Habitation" expliquent en grande partie cette augmentation.

Si la Caisse populaire de St-Robert se classe 4e parmi toutes les caisses affiliées à la Fédération du Bas St-Laurent, c'est grâce à l'effort de coopération de ses membres. Tous ces gens constituent sa force, "une force active chez nous".

Une aide fédérale de 400 000\$ pour l'aéroport municipal de Rimouski

Madame Eva Côté, députée de Rimouski-Témiscouata, a annoncé récemment au nom du ministre des Transports Canada, monsieur Jean-Luc Pépin, l'octroi d'une subvention de \$400,000. à l'aéroport de Rimouski.

Cette somme servira à effectuer les travaux de réfection à la piste, au tablier et à la voie de circulation pour les avions, et à corriger le drainage des sols.

L'élaboration des plans et devis, sera exécutée en régie interne à Transports Canada dès cet automne. L'exécution sur le terrain commencera dès le printemps prochain.

Madame Côté a fait savoir que la participation du gouvernement du Ca-

nada à ce projet s'effectuait dans le cadre d'un programme spécial de stimulation immédiate de l'emploi lancé en même temps que le Budget de juin dernier.

De plus, dans le cadre du Programme de contributions pour les équipements communautaires (P.C.E.C.), le gouvernement du Canada contribue pour une subvention estimée à \$45,000. afin de rénover les bâtiments à l'aéroport municipal. à l'heure actuelle le gouvernement canadien vient de verser une tranche de \$31,875.00 pour la partie des travaux réalisés.

Par ce programme (P.C.E.C.), des travaux dont le coût admissible est \$120,000., la ville de Rimouski fournira \$60,000.

la province \$15,000. et le gouvernement canadien \$45,000. Il est à remarquer que 75% du montant versé par les deux gouvernements (Canada et Québec) provient du Canada, par l'entremise de la Société canadienne d'Hypothèque et du Logement (SCHL).

Elle indique qu'en plus de procurer les installations et services à toute la population rimouskoise, la réalisation de ces travaux consolidera le plan d'aménagement dans la promotion économique de la ville de Rimouski.

"Je suis très heureuse de l'aboutissement de ce dossier, a déclaré madame Côté. Ce projet était très attendu et sera bénéfique à toute la région rimouskoise."

LIQUEUR À DOMICILE
SUNCREST
723-4626

Vente Trottoir BIG BAZAR



DU 6 AU 9 JUILLET

Mercredi
Jeudi
Vendredi
Samedi

LA
GRANDE PLACE

"J'ai qu'à trotter du bon côté"

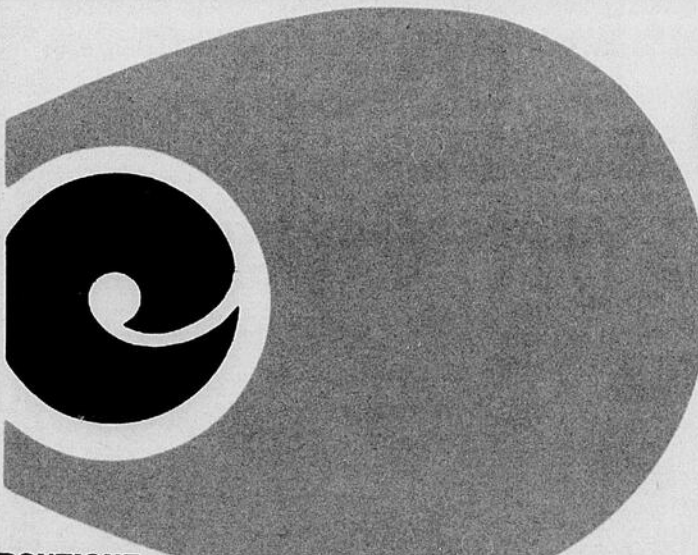

20%
DE RABAIS
SUR LES ENSEMBLES
ÉDREDONS
EN MARASH.

NOTE:
Fermé le samedi en juillet.

84 ST-GERMAIN OUEST
RIMOUSKI
722-8211

SERVICE À DOMICILE
GRATUIT

BOUTIQUE
Evolution Décor inc.



JEAN BRISSON

DU LUNDI
AU VENDREDI
DE 6H45 À 9H00
SUR LES ONDES DE

CKLE-FM
96.5
LA RADIO COMMUNAUTAIRE DU BAS-ST-LAURENT INC.

Ceux qui prédisaient que l'été serait entre le 15 et le 16 juillet cette année, doivent se mordre les doigts... ou chercher un coin d'ombre pour trouver un peu de fraîcheur. Et pour nous tourner le fer dans la plaie, l'été a officiellement fait son apparition à l'issue d'une journée où le mercure a battu les records de chaleur. Les météorologues sont prêts à parier à l'excécrable mois de mai.

Pendant que les Rimouskois suent à grosse goutte, les propriétaires de Terrasse et les brasseurs sont aux anges. Imaginer, pour désaltérer les gens du Québec, de ce temps-ci, on vend 8 millions de bouteilles de bière par jour.

Florian Bernard "ex-scripteur à CJBR", qui fait maintenant carrière au quotidien La Presse était de passage dernièrement chez-nous l'invité de Pat Timmons. Florian, était très heureux de revoir ses anciens amis, et de constater l'ampleur qu'a prise notre ville.

De retour du Congrès du parti Conservateur, René Pouliot me disait: "Il est bien difficile d'appartenir à un parti sans avoir de parti pris."

Avez-vous écouté les commentaires de Jean-Marc Cormier le matin à 8 heures et 17 sur les ondes de la station FM. "Gare aux feux" fait de l'excellent travail.

Les analystes de l'industrie automobile estiment que le prix des petites voitures 84 vendues aux Etats-Unis ne devrait pas beaucoup s'accroître tandis que celui des grandes autos luxueuses devrait augmenter d'au moins deux cents dollars cet automne. Les prochains prix reflèteraient l'affaiblissement des ventes des petites voitures alors que le prix de l'essence s'est stabilisé aux Etats-Unis. On ne sait pas encore quels seront les prix au Canada mais les filiales canadiennes des trois grands fabricants automobiles américains fixent généralement leurs prix selon ceux demandés aux Etats-Unis.

Pour la Xème fois le Séjour l'Ermite vient de changer de propriétaire. Gaston l'homme des mille et une nuits a trouvé "refuge" pour ses beautés. Mamon, Lucie, et Jacinthe vous attendent pour vous rafraîchir. "Lemieux" serait d'aller faire un tour.

Dès janvier prochain, les citoyens du Québec pourront prendre leur retraite à l'âge de 60 ans s'ils le désirent. La loi 20 prévoit également l'élargissement de la rente d'invalidité et une augmentation de 75 dollars de la rente des conjoints survivants de 55 à 65 ans. La loi établit de plus que les conjoints survivants remariés qui avaient été privé de leur rente pourront la percevoir de nouveau. Les travailleurs

Radio-Canada. Ce service, utilise un appareil de télécommunication pour les malentendants communément appelé T-D-D. Le T-D-D ressemble à une machine à écrire miniature équipée d'un écran cathodique et d'un attache-fil permettant de relier l'appareil à un téléphone ordinaire.

Avec l'émission du Dollard du 14e Festival d'Automne de Rimouski, Yvon Marquis souhaite

mateurs de Rimouski sera assurée par Guy Viel. Jean-Paul Larue a été nommé vice-président et Louis Marie Thibeault secrétaire trésorier. Deux nouveaux administrateurs au conseil Diane Courchesne et Réal Roussy.

Les marchands et les professionnels du Québec veulent le statu-quo en ce qui a trait aux heures d'affaires légales, mais aimeraient voir fériées le 26 décembre et le deux janvier, deux journées très occupées aux échanges et remboursements de cadeaux.

La caisse "Pop" de Rimouski célèbre cette année son 75ième anniversaire de fondation. C'est la plus importante et la plus vieille des caisses membres de la Fédération du Bas St-Laurent. Le président M. André Casgrain. Le directeur général M. Lizotte et tous le distingué personnel méritent notre "intérêts".

Si en vieillissant l'oeil devient moins brillant, le coeur peut garder toute sa flamme. Le Parti Vert du Canada, une nouvelle formation politique, a été lancé sur la scène fédérale. S'inspirant du succès et de la popularité des Verts en Allemagne de l'ouest, le Parti Vert du Canada fera lui aussi de l'écologie et du désarmement son principal cheval de bataille. Le Parti se donnera un chef intérimaire lors de son congrès de fondation du 23 au 25 septembre à Ottawa. C'est un ex-policier qui s'occupera de la fondation de ce parti, à Rimouski.

Bien avant que la compagnie "Imasco" renonce à prendre le contrôle de "Canadian Tire" le propriétaire de la concession de Canadian Tire du Carrefour à Rimouski, m'a-

vaît dit que la transaction ne se ferait pas.

Si vous n'avez jamais fait une excursion de pêche à la morue en haute mer, vous vous êtes privés d'une distraction et d'un plaisir sans pareil. Le navire Mon Rêve parcourt en mer un rayon d'environ huit kilomètres. La pêche dépendant de la saison, s'effectue en des profondeurs variant entre 15 et 18 brasses, soit 90 et 110 pieds. Vous aurez plus de détails en communiquant à 723-2018. P-S Même si le navire est très sécuritaire il est bien indiqué dans son dépliant publicitaire que "Les départs et les arrivées ne sont pas garantis".

Selon un rapport annuel de l'organisation des Nations-Unies, la population mondiale ne se stabilisera qu'en l'an 2095 si le déclin démographique se maintient à son rythme actuel. La terre qui compte présentement quatre virgule six milliards d'habitants, en comptera alors dix virgule deux milliards. A l'heure actuelle, la moyenne des familles au tiers monde compte cinq enfants contre deux dans les pays développés.

Cette année les Fêtes de

la St-Jean sous la gouverne de Sylvie Racine était vraiment entre bonnes mains. Souhaitons qu'elle "s'enracine" pour l'an prochain.

C'est dans la ville lumière, à Paris, chez sa fille Lise qui travaille à l'Ambassade du Canada, que Mme Lucien Desjardins passe un mois "certainement" très agréable.

Le lac Saint-Mathieu est devenu l'endroit rêvé des planchistes. Parmi les nouveaux adeptes, l'homme de la mode Jean Beaulieu et celui des communications Gilles Boudreau. La Boutique du Planchiste y a élu domicile avec un professeur résident, qui offre des cours 7 jours par semaine. Si vous avez la piqûre, Bruno Lavoie est à votre service jusqu'à la fin août au 738-2411.

C'est confirmé Eric Lebel quitte à son tour le Progrès-Echo. Le grand départ se fera dans un mois. Pour Mme Marcelle Beaulieu, c'est déjà fait. Lebel a signé un contrat comme chercheur à Radio-Canada et Mme. Beaulieu étudie une offre au service des ventes de CKLE-FM.

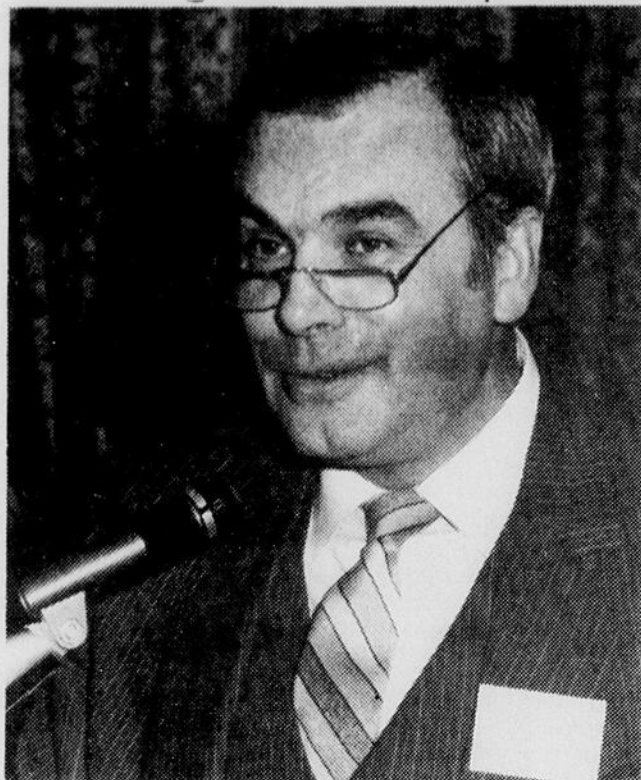

C'est avec ses lunettes "décapotables" que Marcel Castonguay vous souhaite un bel été et que ça roule.

pourront planifier leur départ entre l'âge de 60 et 70 ans, un fait unique au Canada. Un travailleur qui se retire à 60 ans touchera 70 pour cent de sa rente tandis que celui qui cessera de travailler à 70 ans aura droit à 130 pour cent.

Félicitations à Théo Parent, cet homme qui vaut son "pesant d'or", vient d'être nommé Président du Club Rotary. Eudore Allard le "caméléon" de la politique occupera la trésorie.

Pour sa part Rodrigue Lemay vient d'être élu président du comité de développement du tourisme et des congrès. M. Lemay représentera l'association des hôteliers restaurateurs et propriétaires de bars.

Les malentendants francophones de partout au Canada peuvent maintenant appeler la société Radio-Canada à frais virés pour obtenir des renseignements sur la programmation française de la société d'Etat. Cette initiative vient du service spécial visant à offrir aux malentendants des renseignements sur les programmes de télévision de

que ce soit pour plusieurs une excellente occasion de commencer sa collection de monnaie. D'après Yvon, certains jetons régionaux et certaines médailles nous font souvenir d'un événement passé ou d'une époque pas tellement loin derrière. Comme plusieurs pièces sont de véritables oeuvres d'art, elles renferment vraiment une partie de notre patrimoine.

La présidence de la Coopérative des consom-

EXAMEN DE LA VUE

James Paulin
OPTOMETRISTE
Carrefour Rimouski
723-7131

11 75%

TAUX SUJET À CHANGEMENT.

SOCIÉTÉ D'ENTRAIDE ÉCONOMIQUE DE RIMOUSKI
125 OUEST ÈVÈCHÉ
RIMOUSKI — 723-2327

TAUX DE DÉPÔT À TERME

30 à 89 jours	8%
90 à 179 jours	8.25%
180 à 364 jours	8.50%
1 an	9.50%
2 ans	10.25%
3 ans	11%
4 ans	11.25%
5 ans	11.75%

Régie par l'Assurance-dépôt du Québec.

L'environnement animé

Voici un projet qui intéressera sûrement beaucoup de gens. L'environnement animé veut intervenir auprès des gens pour qu'ils prennent conscience de ce qui les entoure.

C'est quoi l'environnement? C'est notre milieu de vie. Ce concept englobe le milieu naturel, ses systèmes physiques et biologiques, ainsi que le milieu humain, ses aménagements spatiaux, ses sys-

tèmes institutionnels et culturels. L'environnement animé, invite à prendre contact avec le milieu et à développer une conscience active des implications de l'activité humaine sur l'environnement, qui est donc considéré dans une perspective globale.

Pour la grande majorité des gens "il existe tellement de problèmes dans le monde" qu'ils se sentent impuissants à changer quoi que ce soit et demeurent passifs. L'environnement animé souhaite donc une implication du jeune dans son environnement immédiat.

De quelle façon interviendra L'environnement animé:

- En allant voir les jeunes dans les terrains de jeux et leur faire vivre divers jeux leur permettant une implication directe sur l'environnement.
- En allant au Parc Lepage, informer, animer sur la situation de l'environnement dans la région.
- En participant à la Fête du vent, pour y animer et informer.
- En collaborant aux camps d'ouverture.

Voici notre horaire:

Du 30 juin au 27 juillet: Terrains de jeux
Thèmes: 1e semaine: Écosystème
2e Alimentation et Santé

3e Energie et gaspillage
4e Environnement urbain
Du 16 au 17 juillet:
Fête du vent
Du 1 au 5 août: Parc Lepage

Du 8 au 10 août: Camps d'aventure.
Au fur et à mesure du déroulement de nos activités nous vous tiendrons au courant.

La Fédération des Caisses populaires Desjardins du Bas St-Laurent achète 10 000\$ d'actions ordinaires de Radio Dégelis Inc.

Grâce à son fonds d'investissement et de développement, la Fédération des caisses populaires Desjardins du Bas St-Laurent s'implique à nouveau dans la région en achetant 10 000 \$ d'actions ordinaires de Radio Dégelis Inc.

Cette décision, de déclarer les dirigeants de la Fédération, résulte de nombreuses considérations. En effet, elle tient compte de l'importance de l'implication populaire dans cette entreprise, de la nécessité d'une expansion pour la continuité des opérations, du rôle primordial d'un média de communication dans le développement social et

économique d'un milieu ainsi que du potentiel raisonnable de Radio Dégelis Inc. d'atteindre la rentabilité.

Déjà, en 1979, la Fédération du Bas St-Laurent avait décidé d'acheter 10 000 \$ d'actions ordinaires et 10 000 \$ d'actions privilégiées de la petite entreprise du Témiscouata. Ce geste visait à supporter les investisseurs locaux désireux de se doter d'une station de radio représentative des gens de la région.

Récemment, Radio Dégelis obtenait du C.R.T.C. un permis de retransmission sur bande M.F. et, dès qu'elle possèdera le financement nécessaire,

elle pourra s'équiper d'installations adéquates à Cabano et à Ville Pohénégamook.

Ainsi, elle pourra élargir son territoire de diffusion au-delà de Ville Dégelis et, avec de nouveaux équipements lui permettant de rejoindre une plus vaste clientèle, elle sera en mesure de jouer son rôle d'informateur de façon appropriée.

En cette année mondiale des communications, la Fédération des caisses populaires Desjardins du Bas St-Laurent est fière de sa participation à l'essor témiscouatain, fière également de sa "force active chez nous".

Renouvellement de mandat

Maître Claude-Henri Gendreau a été nommé de nouveau, pour trois ans, membre du Conseil d'administration du collège de Rimouski à titre de représentant socio-économique par le ministre de l'Éducation, monsieur Camille Laurin.

Monsieur Gendreau a été nommé, pour la première fois, membre du Conseil d'administration en 1976. Il a occupé, de

1978 à 1979, le poste de vice-président du Conseil. En décembre 1980, il a accédé au poste de président du Conseil d'administration, poste qu'il occupe toujours.

La nomination de monsieur Gendreau, pour un autre mandat de trois ans, fait suite aux recommandations des commissions scolaires régionales du territoire.



Léopold Tremblay Ltée
ENTREPRENEUR ÉLECTRICIEN

283 Ouest St-Laurent, Rimouski 723-7435

- Installation résidentielle - Service d'estimation
- Installation commerciale - Service de proposition

Réal Tremblay, T.Sc.A.

SPÉCIALISTE EN CHAUFFAGE ÉLECTRIQUE



LA GRANDE VENTE

PRÊT À PORTER

HERMANCE

SE CONTINUE DANS TOUS LES RAYONS AVEC DES PRIX RECOUPÉS.

PROCUREZ-VOUS DES VÊTEMENTS DE MARQUES PRESTIGIEUSES À BON PRIX CHEZ...

HERMANCE

C'EST UN RENDEZ-VOUS À NOS DEUX BOUTIQUES

- PLACE ST-GERMAIN, 40 ST-GERMAIN EST
- CARREFOUR RIMOUSKI





GRANDE VENTE D'ÉTÉ

TOUS LES VÊTEMENTS D'ÉTÉ À 1/2 PRIX

- sport
- Gilets
- Chemises
- Lot de pantalons lavables, polyester et acrylique, grandeurs 28 à 38, prix rég. 39,50\$, réduits à 1/2 prix
- Costumes de bain
- Autre sélection de pantalons, grandeurs 28 à 50
- Tous les souliers de 20 à 50% de rabais
- Complots
- Vestons
- Lot de chemises de toilette

Charles Omer Berube
GRANDE PLACE RIMOUSKI

LES MEUBLES FLORENT ST-PIERRE LTÉE



LÀ OÙ ON SE SENT EN CONFIANCE!

NOUS SOMMES TOUJOURS À L'AVANT-GARDE. PROFITEZ DE NOS PRIX ENSOLEILLÉS.

CEUX QUI SONT À LA RECHERCHE D'UNE SUPERBE BIBLIOTHÈQUE MURALE VOYEZ LA COLLECTION SYSTÈME 732

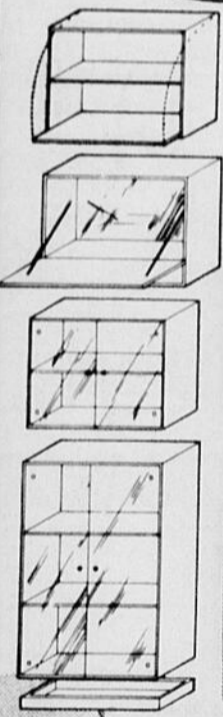

MOBILIER DE CHAMBRE

- Fini pin
5 morceaux:
- 1 bureau triple
- 1 miroir
- 1 commode 4 tiroirs
- 1 table de nuit
- 1 tête de lit 54/60

Valeur rég. 598\$

PRIX ENSOLEILLÉ

297\$

MOBILIER DE SALON

(SUPER VEDETTE)

- Comprenant:
- 1 divan 3 places
- 1 fauteuil berçant et pivotant

De couleurs contrastantes
Valeur régulière 1595\$

PRIX SUPER SPÉCIAL ENSOLEILLÉ

829\$

ENSEMBLES SOMMIER ET MATELAS

"Centurion"

PRIX ENSOLEILLÉ

39" **189\$**
54" **259\$**
60" **339\$**

(Visa et Master Card acceptées)

meubles
Florent St-Pierre Ltée

303, St-Jean-Baptiste ouest, Rimouski tel: 723-6814

VASTE STATIONNEMENT À VOTRE DISPOSITION "ARRÊTEZ, VISITEZ, COMPAREZ, ET VOUS ACHÈTEREZ"

Notre devise: Bien servir, c'est notre force... La compétition, on s'en occupe!

Nominations ecclésiastiques

Les principales nominations ecclésiastiques survenues dernièrement dans le diocèse de Rimouski.

Aubut, Guy
Curé de Saint-Alexis
Belzile, François-Xavier
Curé de Saint-Donat
Belzile, Marcel
Aumônier au Centre de détention de Rimouski
Brûlé, Paul-Emile
Curé de Sainte-Françoise
Dionne, Rosaire
Curé de Saint-Germain de Rimouski
Drapeau, Jean-François
Aumônier à l'hôpital de Notre-Dame-du-Lac
Duchesne, Thérèse, o.s.u.
Sur présentation de sa Supérieure provinciale, agent de pastorale à Saint-Germain de Rimouski, pour un second terme de deux ans.
Dumais, Raymond
Animateur biblique pour le diocèse et membre de l'équipe pastorale de Saint-Robert de Rimouski
Fortin, Gertrude, r.s.r.
Sur présentation de sa Supérieure provinciale, agent de pastorale à Saint-Paul-de-la-Croix
Fortin, Raymond
En année sabbatique
Fournier, M.-Blanche, r.s.r.
Sur présentation de sa Supérieure provinciale, agent de pastorale à No-

tre-Dame-de-l'Isle-Verte, pour un terme de deux ans
Hudon, Nazaire
Vicaire économe à Saint-Adelme, sans préjudice à ses fonctions actuelles
Lahey, Hermel
Curé de Sainte-Odile de Rimouski
Lebel, Claude
Curé de Price
Lepage, Narcisse
Curé de Notre-Dame-du-Sacré-Coeur
Michaud, Bertrand, c.s.sp.
Sur présentation de son Supérieur provincial, curé de Lac-au-Saumon et de Saint-Alexandre-des-Lacs
Morency, Claude, o.m.i.
Sur présentation de son Supérieur provincial, curé de Notre-Dame-de-Lourdes de Mont-Joli et de Saint-Joseph-de-Lepage
Pelletier, Réal
Curé de Cabano
Proulx, Noëlla, r.s.r.
Sur présentation de sa Supérieure provinciale, agent de pastorale à Saint-Robert de Rimouski, pour un second terme

de deux ans
Roy, Jean-Guy
Curé de Saint-Epiphanie
Simard, Ernest
En année sabbatique
Thériault, Eliette, r.s.r.
Sur présentation de sa Supérieure provinciale, agent de pastorale à Saint-Paul-de-la-Croix, pour un second terme de deux ans
Tremblay, Roger, c.s.v.
Sur présentation de son Supérieur provincial, vicaire économe à Sainte-Odile de Rimouski jusqu'à l'arrivée du nouveau curé

La paroisse de Saint-Vianney est confiée, conformément au Canon 517:1 du nouveau Code, à l'équipe presbytérale de la paroisse d'Amqui, dont le responsable est l'abbé Gérard Roy; c'est l'abbé Benoît Caron, de cette équipe, qui en aura plus spécialement la charge pastorale.

D'autres nominations suivront...

Nouveau directeur général de Centrap (Mitis) Inc.

Le conseil d'administration de Centrap (Mitis) Inc. est heureux de vous annoncer la nomination de madame Claire Malenfant comme directeur général de cette entreprise. Madame Malenfant possède une maîtrise en administration de l'Université Laval en plus d'un baccalauréat en administration de l'Université du Québec à Rimouski.

La décision du conseil d'administration fait suite à la recommandation du comité de sélection composé de monsieur Réal Lepage, agent de maîtrise du centre de main-d'oeuvre du Québec, de monsieur Pascal Parent, ex-directeur de l'Université du Québec à Rimouski et président de plusieurs organismes et de monsieur Jean-Hugues Rioux, représentant le conseil d'administration de Centrap (Mitis) Inc.

Cette nouvelle nomination fait partie des nombreuses décisions et actions du conseil d'administration pour améliorer la situation économique et sociale du centre de travail adapté.



Dr Renaud Dumais

o.d.

Optométriste
Examen de la vue
Lunettes - Verres de contact

- 95 Evêché ouest, Rimouski 723-6444
- 141 Notre-Dame O., Trois-Pistoles 851-2944

C'EST L'ÉTÉ!

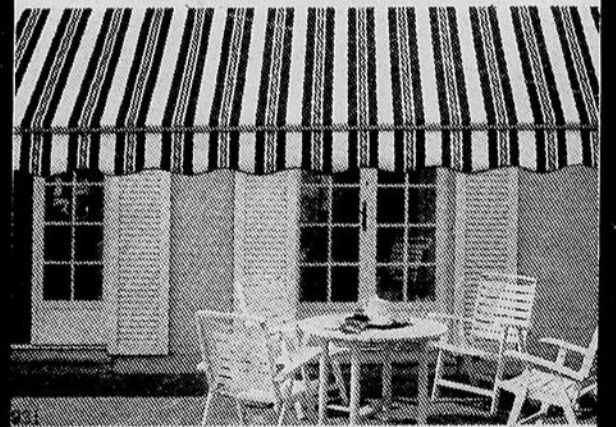

Venez choisir dès aujourd'hui votre auvent pour patio, résidence, façade de commerce. Vaste choix de grandeurs et couleurs.

ECO-LOCATION INC.

91 ST-GERMAIN O., RIMOUSKI

723-3380

coop : cooprix :::

- COOP St-Fabien, 15 7^e Avenue
- COOP St-Odile, 470 Rue Tessier

- 333, Boul. René Lepage
- 411 rue Sirois, Plaza Arthur Buies

Distribution
"Paul-Emile Dubé"



FESSE DE JAMBON

Fumée, prête-à-servir

Bout de la croupe
Environ 5 lb

3⁰⁶ 1³⁹
KG LB

Quart de fesse
Environ 3 lb

3⁷³ 1⁶⁹
KG LB

Steak ou centre

4³⁹ 1⁹⁹
KG LB

FOIE DE VEAU DÉCONGÉLÉ

Tranché

5⁹³ KG
2⁶⁹ LB

CHATEAUBRIAND

Oeil-de-ronde
attendri, bardé
de lard doux

13²¹ KG
5⁹⁹ LB

JAMBON À SANDWICH

"Tallefer" - En vrac

5⁷¹ KG
2⁵⁹ LB

CÔTES LEVÉES DE PORC FRAIS

(Spare-ribs)

4⁸³ KG
2¹⁹ LB

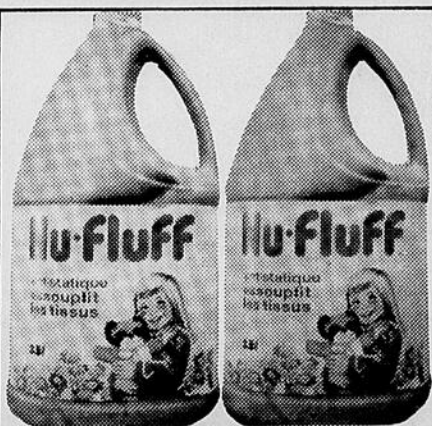
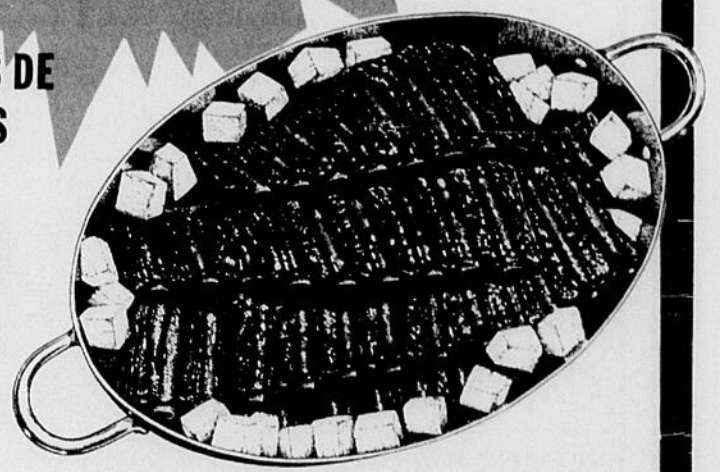

NU-FLUFF
Assouplisseur - 3.6 litres

2¹⁹



BRIOCHES DANOISES
"Galluron"

2⁰⁹



CRISTAUX REALEMON
Limonade, limonade rose, citron
limette - Env. 3/92 g

1²⁹

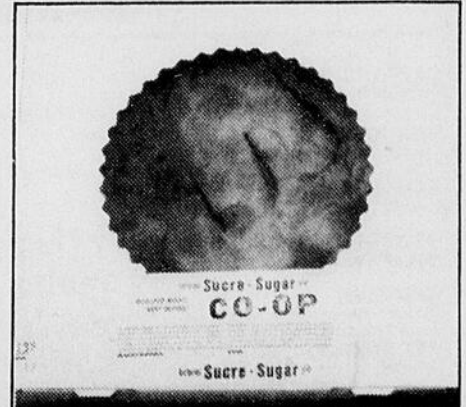

TARTES COOP
Assorties

1³⁹ Ch.

coop

:coop

SPÉCIAUX EN VIGUEUR LES
6-7-8-9 JUILLET 1983.

- COOP St-Fabien, 15 7^e Avenue
- COOP St-Odile, 470 Rue Tessier

- 333, Boul. René Lepage
- 411 rue Sirois, Plaza Arthur Buies

PÂTES ALIMENTAIRES



"Catelli"

Spaghetti, spaghettini ou
macaroni coupé
Boîte de 500 g

69[¢]

ESSUIE-TOUT

"Hi-Dri"

Blancs ou imprimés

Emb. de
2 rlx



1⁰⁹



DÉPARTEMENT DU NON-ALIMENTAIRE

SAVON DE TOILETTE POUR BÉBÉS "Baby Own" Bte de 1's	2/89[¢]
DENTIFRICE RÉG. OU MENTHE "Crest" Tube de 150 ml	1⁸⁹
ONGUENT POUR BRÛLURES OU ÉRAFLURES "Ozonol" Tube de 30 g	2³⁹
CRÈME À BARBE RÉG. OU CTRON-LIME "Foamy" Cannette de 200 ml	1⁷⁹
AMPOULES ÉLECTRIQUES "General Electric" 40, 60, 100 watts Pqt de 2's	1¹⁹
NETTOYEUR DE TOILETTE "Sani Flush" Format de 1 kg	1³⁹
JAVELISANT EN POUDRE "Javex" - Pour les non-javelisables Bte de 1.2 kg	3⁴⁹
BISCUITS POUR CHIENS "Milk Bone" Croque-saveurs Bte de 450 g	99[¢]
NOURRITURE POUR CHIENS "Sélection de Purina" Sac de 4 kg	5⁰⁹

POULET FRAIS

Grade "A"
Moins de 2 kilos

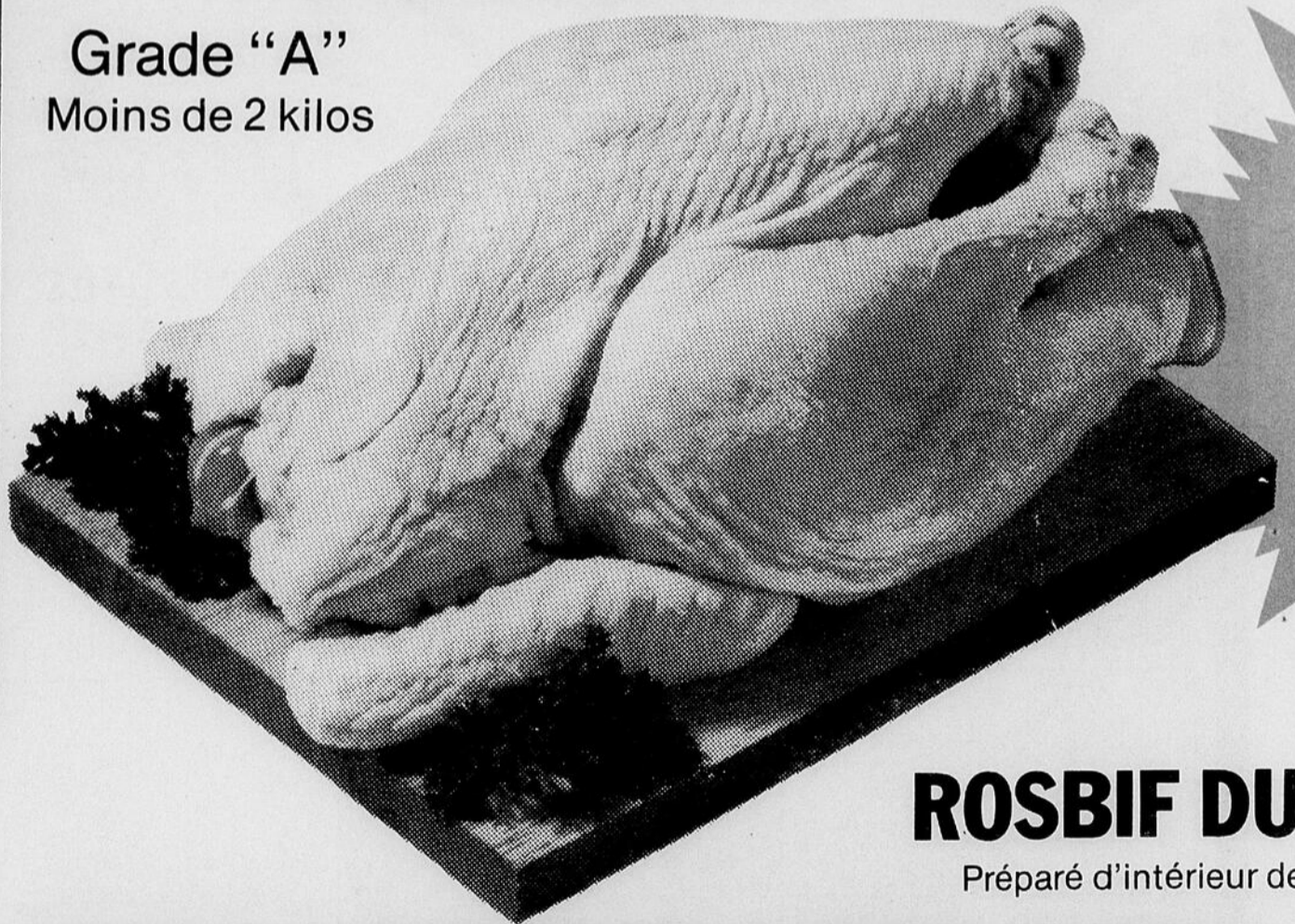

ROSBIF DU P

Préparé d'intérieur de ro

SEMAINE "MAPLE LEAF"

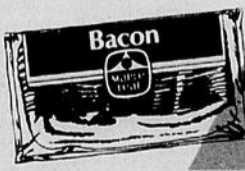
 <p>SAUCISSES FUMÉES "Maple Leaf" - Rég. ou tout boeuf - Pqt 454 g 1⁵⁹ Pqt</p>	 <p>BACON MAIGRE Rég., érable ou épais "Maple Leaf" Pqt 500 g 2³⁷ Pqt</p>
<p>PEPPERONI TRANCHÉ "Maple Leaf" - En vrac 5²⁷ KG 2³⁹ LB</p>	<p>SAUCISSON DE BOLOGNE "Maple Leaf" - Tranché - Pqt 375 g 1⁸⁷ Pqt</p>
<p>ÉPAULE DE JAMBON "Maple Leaf" - Cuite, désossée Genre dîner 6¹¹ KG 2⁷⁷ LB</p>	

<p>FILET DE TURBOT FRAIS En vrac 5⁰⁰ KG 2²⁷ LB</p>

NOUS NOUS RÉSERVONS LE DROIT DE LIMITER LES QUANTITÉS. PAS DE VENTE AUX MARCHANDS.

prix:::

LA MAJORITÉ DE VOS MAGASINS COOP-COOPRIX ONT POUR VOUS BIÈRE, VIN ET CIDRE

JARRES À CONSERVE

Petites ou moyennes



"Mason"
(Petites)
Format 500 ml

2/59¢

Caisse 12's **3⁴⁷**

(Moyennes)
Format 32 oz

3/99¢

Caisse 12's **3⁹⁵**

DÉTERGENT LIQUIDE
"Wisk"
Bout. de 1 litre

1⁸⁹

GARNITURE À FOUETTER
"Dream Whip"
Bte de 170 g

1³⁹

JUS DE TOMATES
"Libby's"
Canada de fantaisie
Bte de 19 oz

2/89¢

CHAMPIGNONS
"Riviera"
Pieds et morceaux
Bte de 10 oz

69¢

SAUCE À LA VIANDE
"Catelli" - Pour spaghetti
Bte de 14 oz

99¢

PRODUITS SURGELÉS

PATATES FRITES
"McCain"
Régulières surgelées
Sac de 1 kg

1⁰⁹

MINI-PIZZA PEPPERONI
"McCain"
Surgelées

1⁹⁹

JARRETS DE PORC

Haut de pattes - Surgelés

1⁰⁸ 49¢
KG LB

ROSBIF

Coupe du centre

8⁰⁹ 3⁶⁷
KG LB

CUBES À FONDUE
OU BROCHETTES

9⁴¹ 4²⁷
KG LB

CERISES "BING"

Canada no 1
"Washington"

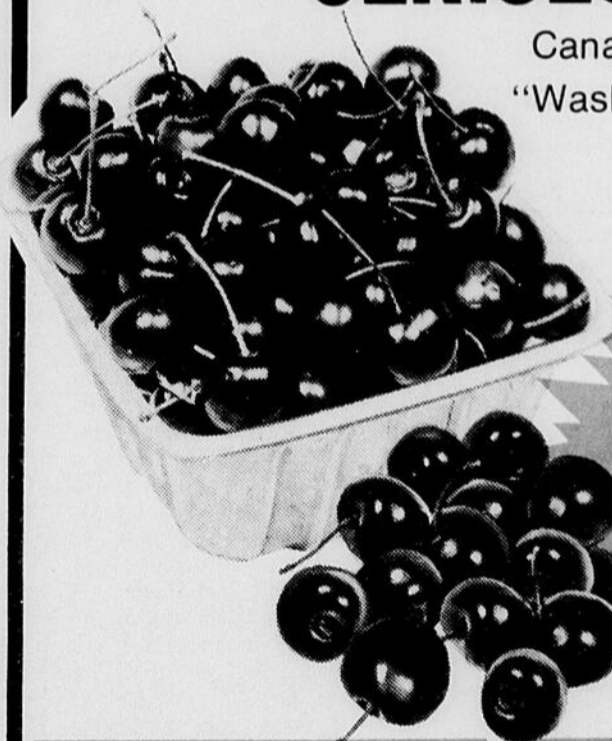

2¹⁶ 98¢
KG LB

ÉCHALOTES SUR TIGE

"Québec"

2 ppts **49¢**

CHOUX VERTS

"U.S.A." ou
"Ontario"
Canada no 1

55¢ KG
25¢ LB

PÊCHES FRAÎCHES

Canada no 1 "Californie"

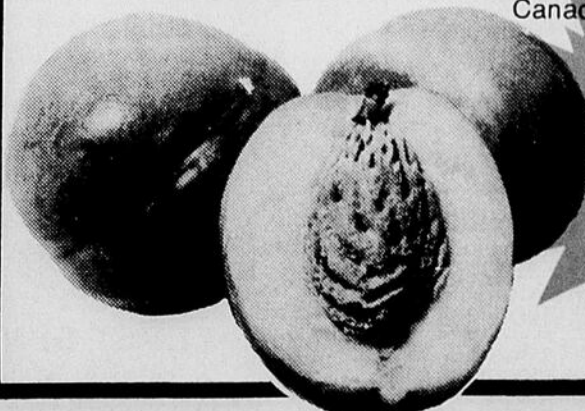

1⁵⁰ 68¢
KG LB

2³⁶
KG

1⁰⁷
LB



ROI

ronde

Un bout ou l'autre

7⁶⁵ 3⁴⁷
KG LB

ceux qui ne possèdent pas de machine à attendrir ne peuvent vous fournir cet item.

INFO DROIT

par: Rénald Doucet

La succession Légale

(2e partie)

La semaine dernière, nous avons traité des implications que peuvent entraîner une succession avec testament. Cette dernière établit les personnes qui bénéficient des biens laissés par le défunt. Par contre, la succession légale, sujet dont nous traiterons aujourd'hui, exige plutôt de s'en remettre au Code afin d'établir qui seront les héritiers. Mais d'abord, qu'est-ce qu'une succession légale?

La succession légale ou intestat est celle suivant laquelle, au décès d'une personne, il y a absence de testament. En pratique, c'est aussi celle où, au décès d'une personne, il y a absence de contrat de mariage car dans la

plupart des contrats de mariage, il y a ce que l'on appelle une donation au dernier vivant des biens dans laquelle il est dit que l'époux qui décède le premier laisse à l'époux survivant la totalité des biens qu'il possède.

Ainsi M. Marc Lavoie est marié à Dame Lise Lévesque sous le régime de la séparation de biens. Monsieur Lavoie décède sans testament. Les époux n'ont aucun enfant. Normalement, il y aurait succession légale vu l'absence de testament. Mais la présence du contrat de mariage et de la donation au dernier vivant des biens fait que Dame Lévesque hérite de la totalité des biens laissés par Mon-

sieur Lavoie. Si les époux avaient eu des enfants, la situation aurait été la même que ce qui précède.

Prenons une autre situation. Monsieur Marc Lavoie est marié sous le régime de la société d'acquêts à Dame Lévesque en l'absence de contrat de mariage ayant précédé leur union célébrée en 1975. De son vivant, il n'a pas non plus fait de testament. Les époux n'ont aucun enfant. Monsieur Lavoie laisse dans le deuil, sa mère, deux frères et son épouse. La

répartition des biens sera la suivante: la mère aura droit au 1/3 des biens, les frères au 1-6 des biens (soit 1/3 divisé par 2) et l'épouse n'aura droit qu'au 1/3 des biens. Par ailleurs, si Monsieur Lavoie décède en laissant un ou des enfants, ces derniers auront droit au 1/3 des biens et l'épouse aura droit au 1/3 des biens laissés au décès.

En résumé, il est malheureux d'avouer que l'époux qui décède sans testament ne doit laisser aucune postérité, ni père,

ni mère, ni frère, soeur, ni neveu, ni nièce au premier degré, pour que l'époux survivant hérite de la totalité des biens.

Cependant, il faut préciser que si les époux décèdent ensemble sans testament et sans enfant, les biens des époux iront dans leur famille respective. Cette nouvelle règle établie par la loi 89 met de côté l'ancienne théorie des comourants qui plus souvent qu'autrement faisait glisser la totalité des biens laissés par l'épouse dans la succession de

l'époux pour qu'ensuite lesdits biens soient répartis dans la famille de ce dernier, la famille de l'épouse ne pouvant alors prétendre à aucun droit dans les biens de l'épouse.

Enfin, si les époux qui décèdent ensemble sans testament mais en laissant un ou des enfants, ce sont ces derniers qui hériteront de la totalité des biens laissés par leurs parents, la répartition des biens dépendant alors de l'âge de chacun.

Bonne semaine!

370 millions de dollars prévus par la Régie pour les 27 000 demandes d'indemnité de l'année 1982-83

C'est ce que révèlent les résultats d'indemnisation présentés dans le cinquième rapport d'activité de la Régie de l'assurance automobile déposé aujourd'hui à l'Assemblée nationale par le ministre responsable de l'organisme monsieur Michel Clair.

Les 26 727 demandes d'indemnité de l'année 1982-83 portent à 152 674 le nombre de demandes reçues après cinq années complètes d'activités, pour un déboursé total de 434,1 millions de dollars. En plus de ces sommes déjà versées, une réserve de 1 342,4 millions de dollars a été établie par la Régie pour payer toutes les indemnités futures découlant des accidents survenus entre le 1er mars 1978 et le 28 février 1983.

Le coût des indemnités découlant d'accidents survenus au cours de l'exercice financier 1982-1983 a été moins élevé que prévu compte tenu, principalement, d'une réduction du nombre de victimes. Ainsi, estimé initialement à 486,5 millions de dollars, le coût des indemnités a été réévalué, au 28 février 1983, à 370,3 millions de dollars soit une baisse de 116,2 millions de dollars. Par rapport au coût global, près de 140 millions

de dollars ont déjà été déboursés au cours de l'année 1982-1983 aux victimes d'accident ou à leurs dépendants, il a été de plus de 12 000\$ pour la vente de remplacement de revenu et d'environ 132 000 \$ pour la rente de décès.

Quant à la durée d'incapacité des bénéficiaires d'une indemnité de remplacement du revenu, laquelle est applicable dans plus de 65% des dossiers traités, on note à cet égard un accroissement sensible qui a eu pour effet d'augmenter le coût des indemnités de l'ordre de 45 millions de dollars.

Enfin, l'adoption de la loi 104 en décembre 1982, a permis à la Régie d'améliorer les indemnités payables à plusieurs catégories de victimes telles les étudiants et les travailleurs autonomes ainsi que de simplifier l'administration du régime. Certaines de ces nouvelles dispositions sont entrées en vigueur le 1er janvier 1983 alors que d'autres, telle l'augmentation à 44 000 \$ de l'indemnité forfaitaire maximale compensant la perte d'intégrité physique, seront progressivement implantées au cours de la présente année.

J.L. LEMIEUX & FRÈRES INC.

SPÉCIALITÉ: Solage de tout genre
Résidentiel, commercial, industriel

ESTIMATION GRATUITE

735-2644

EN SPÉCIAL

POUR UN TEMPS LIMITÉ

Jonsereds 630

Prix rég.: 593,50\$

Spécial

475\$

Modèle 520

Prix rég. 464,50\$

Spécial

389⁹⁵



COMPAREZ-LA À LA MEILLEURE
TRONÇONNEUSE DE
VOTRE CONNAISSANCE
LA 630 L'EMPORTERA

- * Grande vitesse de coupe
- * Très légère
- * Moteur super puissant
- * Frein pour la chaîne — robuste et solide

RIMOUSKI SCIE À CHAÎNE

333 CATHÉDRALE — 723-5132

GARAGE

Ross & Frères

Enr
PIÈCES D'AUTOS USAGÉES
Ste-Angele 775-3100

- MOTEURS • RADIATEURS
- TRANSMISSIONS • ALTERNATEURS
- DÉMARREURS • DIFFÉRENTIELS • ETC.

HAROLD ROSS, prop., R.R. NO 1, STE-ANGÈLE DE MÉRICI



PLUS DE 300 VOITURES DÉMONTÉES.
EN VOICI QUELQUES-UNES:
Citation 1980, Arrow 1978, Fiesta 1978,
Rabbit 1978, Honda 1978, Sedan 1977,
Datsun F10 1976, Nova 1978, Impala 1977,
T-Bird 1979, Cougar 1979, Ram Charger
1978, Pick-up, van de tous genres, etc.

N.B.: Nous avons une garantie de
30 jours sur toutes nos pièces.



Ville de
rimouski

AVIS PUBLIC

VILLE DE RIMOUSKI

Service génie-travaux publics

RÈGLEMENT CONCERNANT L'ARROSAGE DES PELOUSES

Comme par les années passées, l'usage de l'eau pour l'arrosage des pelouses dans les limites de la Ville comporte des restrictions. Nous attirons votre attention sur l'article 1 du règlement municipal 1015 qui se lit comme suit:

"Il est interdit à toute personne, société ou corporation d'arroser les pelouses dans les limites de la Ville, à l'exception des mardis et vendredis pour le secteur à l'EST de l'avenue de la Cathédrale et des lundis et jeudis pour celui sis à l'OUEST de cette même artère. Dans ces cas, l'arrosage des pelouses ne sera permis qu'entre 19h30 et 23h30".

La Ville peut cependant émettre des permis temporaires pour toute nouvelle pelouse:

Pelouse faite depuis	Permis temporaire
0 à 2 semaines	2 semaines
2 à 3 semaines	1 semaine
4 semaines	aucun

L'arrosage pour ces permis temporaires doit se faire entre 7h et 23h30.

La Ville se réserve le droit de révoquer en tout temps ce permis s'il est constaté que le détenteur fait un usage abusif de l'eau.

La Ville de Rimouski

certificats de
**DÉPÔT
GARANTI**
doublement
avantageux



TRUST GÉNÉRAL

11^{3/4}%

(5 ans)

Intérêt annuel
Dépôt minimum 1 000 \$

9^{3/4}%

(15 mois)

Intérêt à l'échéance
Dépôt minimum 1 000 \$

• Taux sujets
à confirmation

Portefeuille
placements gratuit!
Demandez-le à l'un
de nos conseillers
financiers.

TRUST GÉNÉRAL

Rimouski:
12, Saint-Germain est, 724-4106

Institution inscrite
à la Régie de l'assurance-dépôts
du Québec

De l'information sur l'horticulture

AVEC HÉLÈNE BANVILLE, AGR.

De l'information sur l'horticulture

La taille d'été des arbres fruitiers La taille après la floraison des lilas

A la chronique de la semaine passée, nous vous avons précisé que nous aborderions la technique de la taille d'été des arbres fruitiers. Cependant, nous voulons vous mettre en garde que cette taille ne doit aucunement être sévère. Elle consiste à appliquer quelques opérations simplifiées qui exigent tout de même une attention sur le type de rameaux que vous éliminez. A ce propos, si vous vous sentez peu habile dans ce genre de travail, nous vous recommandons de discuter avec quelqu'un expérimenté. En pratique, cette taille se fait au mois de juillet.

Les opérations se résument à ceci:

1- Ebourgeonnement, - enlever les bourgeons inutiles ou nuisibles quand ils ont 3 à 4 cm.

2- Pincement, - suppression de l'extrémité d'un bourgeon. La sève se porte sur les autres bourgeons.

3- Effeuilage, - enlever quelques feuilles qui donnent de l'ombre à certains fruits - se pratique tard en saison.

4- Elagage des gourmands, - enlever la plupart des pousses verticales, surtout celles qui ont une ramure. Ces pousses croissent sur des branches latérales; on élimine les plus grosses lors de la taille d'hiver tandis que

les autres doivent disparaître par la taille d'été (en juillet). Ce qui les empêche de grossir rapidement. Ce traitement permet de mieux faire pénétrer la lumière dans l'arbre.

5- elagage des drageons, moignons, branches cassées, branches mortes ou malades. - éliminer tous les éléments nuisibles à

la santé et au bon équilibre physiologique de l'arbre. De plus, ces rameaux indésirables favorisent le développement des maladies et peuvent abriter des insectes.

6- entailler, - faire une entaille en forme de V jusqu'à l'aubier, enlevant ainsi un morceau d'écorce. Elle se pratique à 1 cm. au dessus d'une branche faible ou d'un bourgeon. L'entaille a pour effet de faire grossir la branche et dans le cas d'un bourgeon de la faire développer. L'effet contraire peut se produire lorsque l'on veut ralentir la vigueur d'une forte branche. L'incision se pratique à 1 cm au-dessous.

Nous tenons à distinguer que vous pouvez appliquer l'un ou tous à la fois, les traitements identifiés ci-haut, seulement dans le cas où vous devez le faire.

En outre, comme nous venons de discuter de la taille nous aimerions la poursuivre, avec bien sûr, celle de la taille après

floraison des lilas.

Elle consiste à éliminer les fleurs fanées avant qu'elles n'aient le temps de former des graines. Ceci est fait non seulement au point de vue esthétique, mais aussi afin de concentrer l'énergie de la plante à la formation de bourgeons à fleurs pour l'année suivante, plutôt qu'à la formation de graines. On élimine l'inflorescence en la coupant juste au-dessus de la rencontre de la première paire de bourgeons, c'est-à-dire dans le V. Pour ceux qui veulent profiter, par la même occasion, d'obtenir un arbuste uniforme et bien proportionné, il s'agit de faire une taille de formation. Elle s'exécute en rabattant les tiges à flueurs les plus fortes de 30 à 50 cm (1 à 2 pieds) après la floraison. Même si cette pratique empêche cette même branche de former des fleurs l'année suivante, l'équilibre n'en sera pas affecté si on prend soin de bien choisir les rameaux à différents endroits sur l'arbre.

Hélène Banville

L'ASPIRATEUR CENTRAL SINGER

- Gamme complète d'accessoires
- Contrôle intégré exclusif
- **AUCUN FILTRE OU SAC À CHANGER**
- Protecteur de surcharge électrique
- Protection totale contre la rouille

LE SYSTÈME SINGER
LES SURCLASSE TOUS!

À COMPTER DE
479\$

(Modèle S 100)

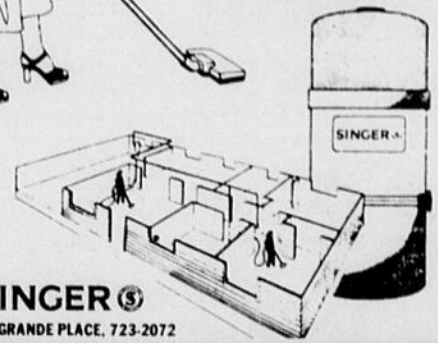

SINGER®
LA GRANDE PLACE, 723-2072

GRANDE VENTE SOLEIL



30%

DE RABAIS
SUR LES
MAILLOTS
DE BAIN

30%

SUR LA
LINGERIE

20%

SUR LES
VÊTEMENTS
DE BASE

LOT DE VÊTEMENTS DE BASE

À **6⁹⁵**

À VOS DEUX BOUTIQUES

LOT D'UNIFORMES À PRIX SPÉCIAL

LOT D'UNIFORMES À

20 ET 30%

Chez
Beatrice

DE NOMBREUX AUTRES
SPÉCIAUX EN MAGASIN.

118 ST-GERMAIN OUEST
RIMOUSKI
GALERIES G.P.
INC. 92, 2ième RUE OUEST
RIMOUSKI

MESSE ANNIVERSAIRE



Une messe anniversaire sera chantée le samedi 9 juillet à 19h15 en l'église de Saint-Robert Bellarmin, pour le repos de l'âme de M. J.-Arthur Heppell. Parents et amis sont priés d'y assister sans autre invitation.

Santé et bien-être animal

Dr Michel Pépin, mdv

La rage (2)

Que faire si je suis mordu:

- Premièrement il est extrêmement important de laver et de rincer immédiatement la plaie avec de

l'eau et du savon, car il s'agit probablement de la méthode de prévention la plus efficace contre la rage. Ensuite appliqué de la teinture d'iode ou des sels d'ammonium quater-

naire, et consulter un médecin.

- Par la suite il faut prendre tout les détails de l'incident; nom, adresse, tél, des personnes et animaux impliqués, la date, l'endroit ainsi que le nom du médecin traitant.

- Ne jamais tuer un animal qui a mordu un humain sans qu'un inspecteur de l'inspection vétérinaire ne donne l'autorisation.

- Prendre toutes les dispositions sécuritaires pour capturer l'animal vivant s'il s'agit d'une bête errante.

- S'il arrivait qu'un animal soit mort ou tué

après avoir mordu un humain toujours garder la carcasse; si possible, la garder au frais.

- Par la suite communiquer avec le vétérinaire fédéral responsable, à Rimouski, au numéro de tél. suivant 722-3032.

Comment est confirmé la RAGE

L'animal domestique chien ou chat devra être gardé sous observation pour une période minimum de 14 jours. Si l'animal est toujours cliniquement normal après cette période le diagnostic de RAGE est fort peu probable. Par contre s'il s'agit d'un animal sauvage ou errant et d'un animal domestique démontrant des signes de RAGE après la période d'observation ils devront alors être sacrifiés immédiatement. Suite à cela le laboratoire fédéral, grâce à l'examen du cerveau, de même que la recherche d'anticorps par immunofluorescence et parfois l'innoculation à des souris, posera un diagnostic final.

Existe-t-il un traitement?:

Chez l'animal démontrant des signes cliniques, la maladie est mortelle inévitablement. Chez les humains il existe heureusement un vaccin (après exposition) qui peut-être administré. Ce vaccin est produit à partir de cellules diploïdes humaines et il est combiné à l'administration de gamma globuline antirabique d'origine humaine. Ce traitement confère une excellente immunité et une protection immédiate. Ce vaccin Mérieux se donne

intra-musculaire aux jours 0-3-7-14-90. L'ancien vaccin (toujours disponible si l'autre ne l'est pas) était cultivé sur des oeufs de canard et devait être injecté quotidiennement pendant 3 semaines. Le vaccin Mérieux a été utilisé à plusieurs reprises avec succès à travers le monde et même l'été passé au Québec sur 19 personnes ayant été en contact avec un cheval porteur de la RAGE.

Comment prévenir la RAGE:

Certains pays insulaires tels l'Australie ou l'Angleterre ont réussi à éliminer complètement la rage par des mesures draconniennes. Ici au Québec le meilleur moyen de réduire les cas de rage est la vaccination, dès l'âge de 3 mois des chiens et des chats ayant des chances d'être en contact avec la faune sauvage. Par la suite un programme pour éliminer les animaux errants est de rigueur. Au niveau de la faune il faut réussir à contrôler les principaux secteurs soit la stérilisation hormonal ou par vaccination orale. Mais ces dernières mesu-

res ne sont applicables que dans les régions épidémiques. Finalement il existe un vaccin du même type que celui qui est donné après le contact et qui peut-être administré aux personnes les plus susceptibles aux contacts tels les vétérinaires, personnels de fourrière, SPA, biologistes...

La RAGE au Québec:

D'avril '74 à Nov. 82' exactement 655 cas de rage affectant divers espèces furent rapportés au Québec. La région la plus affectée est l'Outaouais à cause des renards et des mouffettes qui sont les principaux vecteurs. Selon santé et bien-être social Canada il est très rare que la rage soit observée chez les écureuils, les hamsters, les cobayes, les gerbilles, les tamias, les rats, les souris et autres rongeurs. Aucun cas de rage chez ces espèces n'a été décelé et selon eux la morsure de ces animaux ne demande pratiquement jamais l'application de la prophylaxie antirabique. Dans la région du Bas St-Laurent, depuis 5 ans, un seul cas de rage fut rapporté et il s'agissait d'un bovin.

Décès de M. Léopold Lavoie



Après une courte maladie au Centre Hospitalier Régional de Rimouski le 2 mai 1983 est décédé à l'âge de 66 ans et 10 mois Mr. Léopold Lavoie employeur de Radio-Canada Montréal. Epoux de dame Maria Bérubé. Cher père de Réjean de Montréal, et de Nathalie.

Les funérailles ont eu lieu en l'Eglise de St-Fabien jeudi le 5 mai dernier en présence de nombreux parents et amis. Le Service religieux fut célé-

bré par l'Abbé Marius Lepage curé de St-Robert Bellarmin de Rimouski accompagné de la Concélébration présider de J.M. Lefrançois curé de cette paroisse et de Mr. les Abbés Ernest Simard excuré de St-Fabien, Raouil Roy, aussi était à la cérémonie l'Abbé Grégoire Riou.

La chorale exécuta de très beaux cantiques. Il laisse dans le deuil ses frères et soeurs. Madame Juliette Roy, madame Marie-Berthe Leclerc de Montréal en religieux Soeur St-Alphée (Yvette) Les PP.SS. de la Ste-Famille à Rome. Adrien décédé (Jeanne Banville Lavoie Belle-Soeur) M. et Mme Josephat M. et Mme Marc-André de Thetfort Mines. Une belle soeur madame Marie-An-

ge St-Laurent Lavoie. Beaux Frères et Belles Soeurs: M. Henry Bérubé Hauterive, M. et Mme Léo Bérubé St-Fabien, Madame Marie-Ange Bérubé Rioux St-Fabien, Mr Alfred Bérubé St-Fabien, M. et Mme Romuald Bérubé St-Eugène, M. et Mme Emmanuel Bérubé St-Fabien, M. et Mme Gérard Roussel St-Eugène, M. et Mme Roger Voyer Bic, M. et Mme Estèle Dionne Sept-Iles, Madame Chislaine Fortin Bérubé St-Eugène. Une tante Jeanne F. Berger et Oncle Edouard Berger tout deux de St-Eugène. Outre un cousin Père Alphonse Hammond O.M.I. Missionnaire au Basutoland en Afrique. De nombreux neveux et nièces, cousins, cousines, étaient présent.

FOURNIER & FRÈRES ENR.

Gonzague Fournier, prop.



Entrepreneurs généraux

Spécialités:

Recouvrement et isolation de couverture. Toitures d'asphalte et gravier. Réparation de tous genres.

345 Dollard, Rimouski

Bureau et résidence: Gonzague Fournier 723-7098

SERVI EXPRESS

EXPRESS



PROFITEZ DE NOTRE SPÉCIAL VEDETTE DU MOIS. FOI DE COW-BOY, C'EST TOUT UN SPÉCIAL !

SPÉCIAL EN VIGUEUR LES 6-7-8-9 JUILLET 1983.

MOUCHOIRS DE PAPIER

"Grad" Blancs - 2 plis

79¢

Bte 200's



VOS DÉPANNEURS DE CONFIANCE À RIMOUSKI.

DÉPANNEUR DU PAVILLON ENR

315 DE LA CATHÉDRALE RIMOUSKI

724-2345

ACCOMMODATION STE-AGNÈS

284 RUE ST-GERMAIN EST RIMOUSKI

723-6652

DÉPANNEUR 132 INC.

POINTE-AU-PÈRE RIMOUSKI

722-7014

**PROFITEZ DE
NOS RABAIS**

ATLAS

**SOLDES IMBATTABLES
SUR CES DEUX GAMMES DE PNEUS
RADIAUX D'ÉTÉ...**

**ATLAS ATLAS
MK V MK IV**

- Radial ceinturé d'acier
- Radial ceinturé de fibre de verre

AVEC ATLAS, ÇA ROULE!

**CHEZ LES DÉTAILLANTS PARTICIPANTS
DU 11 AU 16 JUILLET '83**

**SOLDES DES
DÉTAILLANTS
ATLAS**

**4 PNEUS
POUR LE PRIX DE 3**

(Grandeur et gamme identiques)

**SOLDES À
L'ENTREPÔT
ATLAS**

**30% D'ESCOMPTE
SUR LE PRIX
DE DÉTAIL SUGGÉRÉ.**

**POUR L'ADRESSE DES DÉTAILLANTS ATLAS
PARTICIPANTS, APPELEZ L'AGENT ATLAS:**

ROLAND BABIN
10, 6e RUE EST, RIMOUSKI - TÉL.: 724-6435

Sears

VENTE D'ENTREPÔT DU 6 AU 23 JUILLET

Chers clients,

En plus des articles parus dans la circulaire de la vente d'entrepôt, nous vous offrons d'importantes réductions sur la majorité des articles en magasin.

Venez rencontrer Monique et Paul, nos représentants des ventes; ils vous offrent le café pour la durée de la vente.

Tout le personnel vous attend.

Merci!

Louise Arbour, Marjolaine Babin, Juliette Beaupré, Diane Bérubé, Jeanine Boucher, Claudette Côté, Laurier Deschênes, Monique Duchesne, Colette Dumais, Louise Dumais, Jean-Guy Fournier, Julien Gagnon, Lucille Goulet, Daniel Groleau, Claudette Lavoie, Mario Lavoie, Nicole Létourneau, Jeanine Ouellet, Anita Picard, Georgette Proulx, Victorine Ringuet, Nancy Roy, Mireille St-Onge, Paul Valois.

Sears

vous en avez pour
votre argent...et plus
140 ST-BARNABÉ, RIMOUSKI
724-7111

SERVICE TÉLÉPHONIQUE 24 HEURES SUR 24

- Lundi, mardi, mercredi de 9h30 à 17h30 - Jeudi, vendredi de 9h30 à 21h00 - Samedi de 9h30 à 13h00

SATISFACTION OU
REMBOURSEMENT.