

1985  
TOTAL = 8045 M

DÉSIGNATION	DRAINS REQUIS				
	LATERAL POLYÉTHYLÈNE	COLLECTEUR POLYÉTHYLÈNE			
	100 mm	250 mm	200 mm	150 mm	100 mm
A	2302			52	41
B	6125			81	54
C	904				93
TOTAL	9331			133	188
GRAND TOTAL	9652 MÈTRES.				

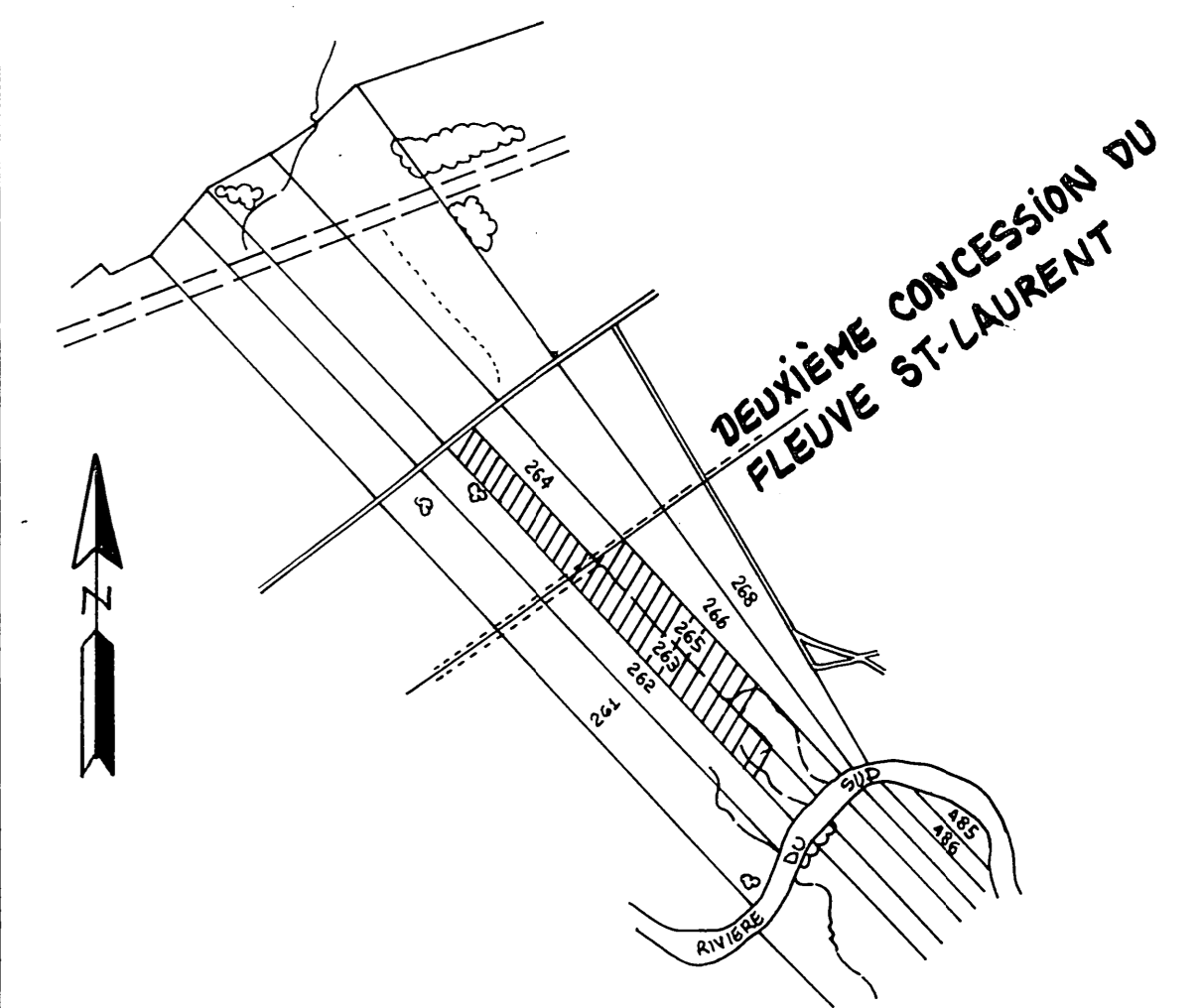

SUPERFICIE ÉTUDIÉE: 10.62 HA. 46.00 ACRES 54.45 ARP.  
 SUPERFICIE DRAINÉE: 14.39 HA. 35.54 ACRES 42.07 ARP.  
**PLAN DE LOCALISATION**  
 échelle: 1 : 20,000 référence: 21 L-15 N.-E.

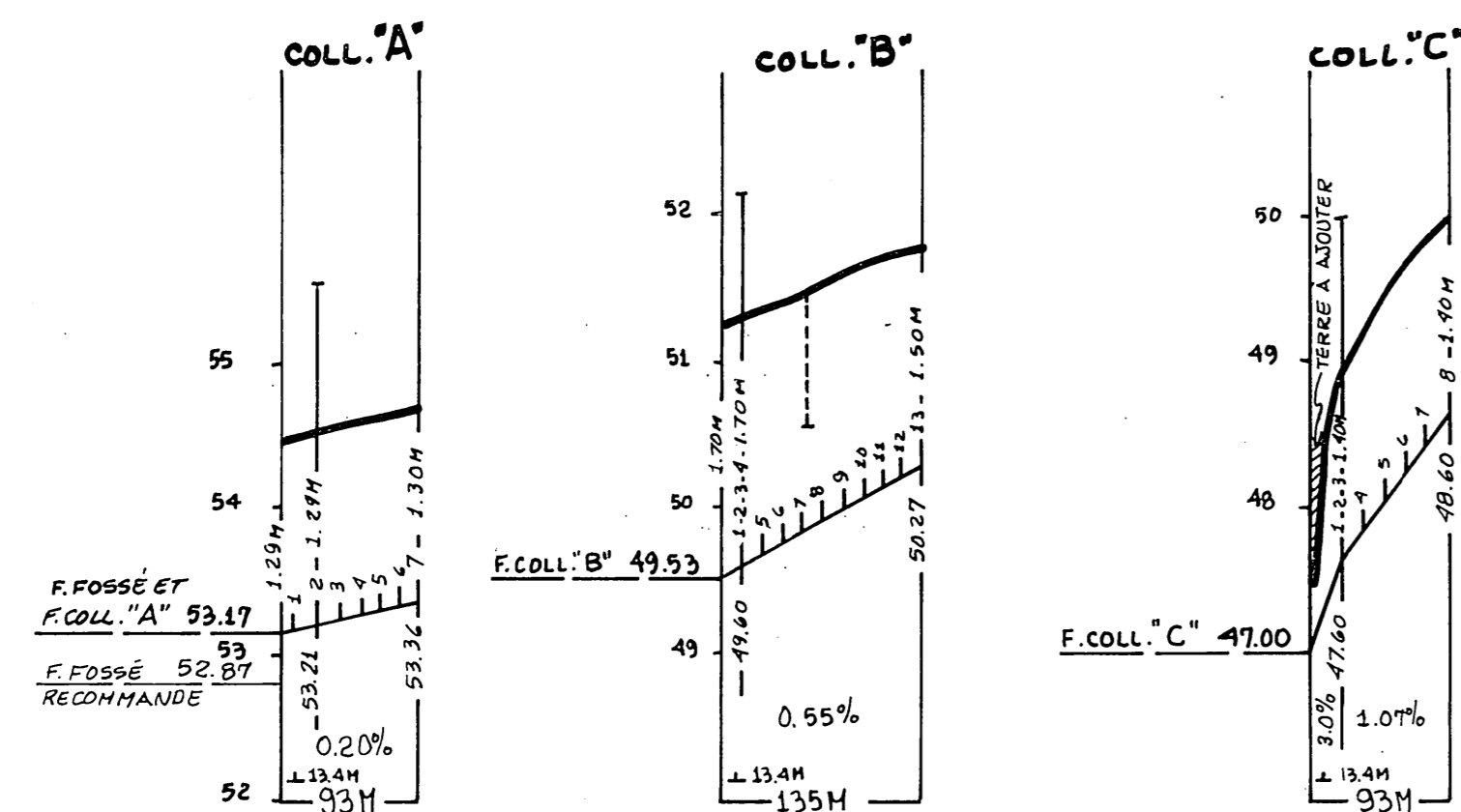

- TROU#1:** de 0 à 40cm: LIMON ARGILEUX OXYDÉ  
 40 à 80cm: ARGILE BRUNE LIMONEUSE OXYDÉE.  
 FOND ROCHEUX
- TROU#2:** de 0 à 100cm: ARGILE LIMONEUSE OXYDÉE COMPACTE.  
 100 à 140cm: ARGILE GRISE OXYDÉE.  
 140 à 200cm: ARGILE GRISE PLASTIQUE.
- TROU#3:** de 0 à 80cm: LIMON ARGILEUX OXYDÉ COMPACT.  
 80 à 90cm: ARGILE LIMONEUSE COMPACTE OXYDÉE.  
 90 à 100cm: ARGILE GRISE
- TROU#4:** de 0 à 40cm: LIMON ET MATIÈRE ORGANIQUE.  
 40 à 70cm: LIMON ARGILEUX OXYDÉ COMPACT.  
 70 à 90cm: ARGILE LIMONEUSE OXYDÉE.  
 90 à 120cm: ARGILE GRISE OXYDÉE.  
 120 à 200cm: ARGILE GRISE PLASTIQUE.  
 FOND ROCHEUX.

NOTES: AFIN D'ASSURER UNE PROTECTION ADEQUATE, AU COLL. "C", ON DEVRA AJOUTER 1.0 MÈTRE DE TERRE À SA SORTIE, TEL QU'INDIQUÉ AU PLAN.  
 LE FOSSE À LA SORTIE DU COLL. "A" DEVRA ÊTRE CREUSÉ DE 30CM AFIN D'OBTENIR UNE SORTIE DE DRAINAGE ADEQUATE.  
 LE CONTRACTEUR DEVRA ÊTRE AVISÉ DE LA PRÉSENCE DE TOUTE SERVITUDE AVANT LE DÉBUT DES TRAVAUX, EX.: LIGNE D'ÉNERGIE, ETC. DE PLUS, LES COMPAGNIES PROPRIÉTAIRES DE CES SERVITUDES DEVRONT ÊTRE AVISÉES AVANT TOUTS TRAVAUX.

$q = 0.11 \text{ M}^3/\text{M-JOUR} \perp 13.4 \text{ M.}$

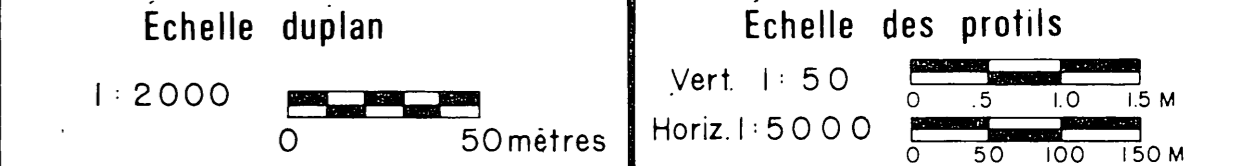
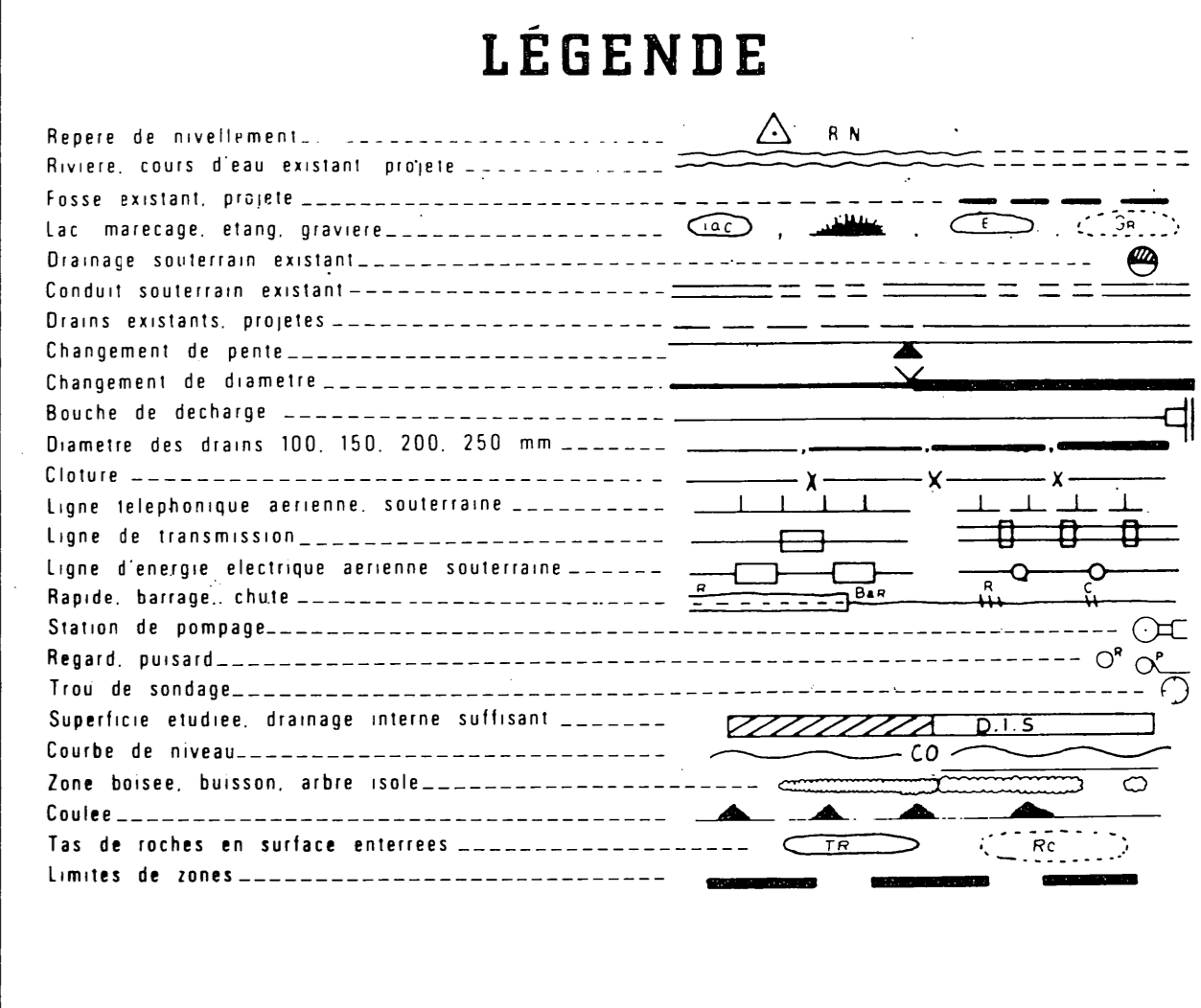
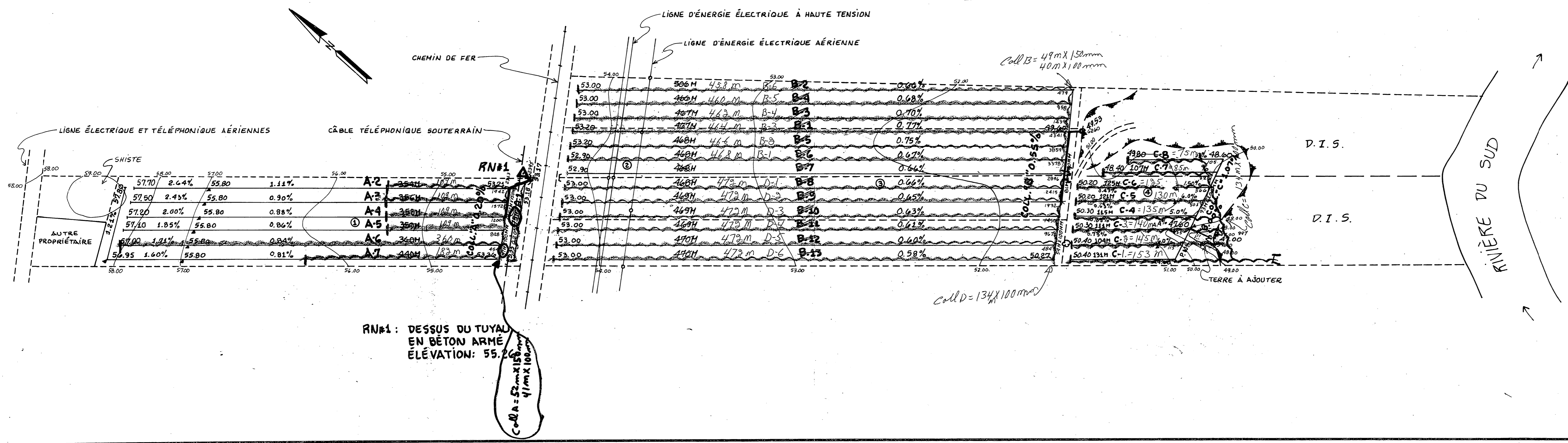

**MARIO COSSETTE** ing. agr.  
 525, RUE BARKOFF, 2<sup>ème</sup> ÉTAGE  
 CAP-DE-LA-MADELEINE, GBT-2A5  
 TEL.: (019) 373-3800

PROJET PRÉPARE POUR:  
**M. DENIS CLOUTIER**  
 490, CHEMIN DU COTEAU  
 MONTMAGNY, G5V-3R8  
 TEL.: (418) 248-0543

ARPEUTÉ PAR: ROBERT CHOQUETTE ET CHRISTIAN LÉPINE techs.  
 CONÇU PAR: CHRISTIAN LÉPINE, tech.  
 MISE À L'ENCRE PAR: CARMELLE HÉROUX, tech.  
 VÉRIFIÉ PAR: MARIO COSSETTE, ing. agr.

LE 29 Mars 1984

**PLAN DRAINAGE SOUTERRAIN**

FERME DENIS CLOUTIER  
 LOT(S) 263, 265  
 RANG DEUXIÈME CONCESSION DU FLEUVE ST-LAURENT.  
 MUNICIPALITÉ MONTMAGNY.  
 COMTE MUNICIPAL MONTMAGNY  
 DISTRICT ÉLECTORAL MONTMAGNY.

PLAN NO: 4404 0911-C FEUILLE 1 DE 1

MINISTÈRE DE L'AGRICULTURE,  
 DES PÊCHERIES ET DE L'ALIMENTATION  
 BUREAU DES RENSEIGNEMENTS AGRICOLES.  
 DÉPOSÉ LE:

18850 Cloutier DENIS (1)