La restructuration fera épargner un milliard

PHILIPPE DUBUISSON
du bureau de La Presse
OTTAWA

La réduction du nombre de ministères fédéraux annoncée hier par la première ministre Kim Campbell n'a pas pour objectif de réduire sensiblement les dépenses gouvernementales. En fait, le réduction de 32 à 23 du nombre de ministères permettra à Ottawa d'épargner au plus 1 milliard.

Sur un budget fédéral de 160 milliards, ce montant est en fait bien marginal. Mais le plan de restructuration des ministères, préparé par l'ex-ministre Robert de Cotret à la demande de l'ex-premier ministre Brian Mulroney il y a plus d'un an, pourrait plaire à l'électorat.

«Nous devons faire davantage avec moins», a déclaré hier Mme Campbell après avoir dévoilé son cabinet réduit. Le gouvernement Campbell a l'intention de se présenter devant l'électorat en se montrant déterminé à mettre la capitale fédérale au régime en cette période d'austérité.

Néanmoins, la rationalisation l'appareil fédéral n'est pas seulement symbolique. Elle a pour objectif de mettre un peu d'ordre dans une bureaucratie gouvernementale devenue beaucoup trop lourde au cours des années, notamment au chapitre de la prise de décision. Ainsi, non seulement le nombre de ministères est réduit, mais le nombre de comités du cabinet passe de onze à cinq.

On estime en outre qu'environ 10 postes de sous-ministre seront éliminés. Cette première phase de la restructuration de l'appareil fédéral ne devrait toutefois pas dans l'immédiat se traduire par une réduction du nombre d'effectifs de la fonction publique, ont indiqué hier des hauts-fonctionnaires du gouvernement fédéral.

Une seconde phase de restructuration, qui fera vraisemblablement partie de la plateforme électorale des conservateurs, devrait être dévoilée avant septembre. Celle-ci expliquera en détail comment la réduction du nombre de ministères se traduira par une diminution des effectifs dans les échelons plus bas de la fonction publique.

La restructuration annoncée hier regroupe plusieurs fonctions similaires ou complémentaires qui se retrouvaient sous différents ministères. Voici les principaux changements apportés:

- un ministère des Ressources humaines est créé. Il regroupe les ministères de l'Emploi et de l'Immigration ainsi que celui du Travail. Il intègre également les services sociaux et la sécurité du revenu du ministère de la Santé ainsi que les programmes d'aide à l'éducation post-secondaire du Secrétariat d'État. Il sera dirigé par Bernard Valcourt, qui a préparé une proposition de réforme de l'ensemble des programmes de soutien au revenu qui serait publiée avant les élections;

Bernard Valcourt

- le nouveau ministère de l'Industrie et des Sciences regroupera les ministères de l'Industrie, des Sciences et de la Technologie et de la Consommation et des Affaires commerciales. Il intègre aussi la branche télécommunication du ministère des Communications, qui sera éliminé. Ce ministère sera dirigé par Jean Charest;
- le ministère de la Sécurité publique regroupe les fonctions du Solliciteur général et les organismes de ce portefeuille (GRC, Service correctionnel, etc.) Il intègre aussi la sélection et le contrôle des immigrants d'Emploi et Immigration et la branche du Bureau des passeports des Affaires extérieures. Le contrôle des frontières, assumé par Douanes Canada, sera aussi du ressort de ce nouveau ministère. Le député ontarien Doug Lewis, qui était Solliciteur général, hérite de ce nouveau ministère.
- le nouveau ministère des Ressources naturelles regroupe le ministère des Forêts et celui de l'Énergie, des Mines et des Ressources. Il sera dirigé par l'albertaine Bobbie Sparrow, qui fait son entrée au cabinet.
- le nouveau ministère des Services gouvernementaux regroupe les ministères des Travaux publics et des Approvisionnements et services. L'Ontarien Paul Dick, auparavant ministre des Approvisionnements et services, hérite de ce nouveau ministère.

Les autres ministères ont subi des changements mineurs.

Les ministres québécois ne dominent plus par leur nombre mais ils montent en grade

MARIE-CLAUDE LORTIE
du bureau de La Presse
OTTAWA

Les ministres Québécois ne dominent plus le cabinet par leur nombre, comme c'était le cas à l'époque Mulroney, mais la nouvelle première ministre leur a réservé une série de ministères-clés, notamment dans le domaine économique.

En effet, même s'il n'y a plus que sept ministres québécois, contre 12 dans l'ancien cabinet, pour la première fois depuis le libéral Marc Lalonde, et donc depuis la prise du pouvoir par les conservateurs, c'est un Québécois qui occupera le poste de ministre des Finances, octroyé à l'ancien président du Conseil du Trésor, Gilles Loiselle.

Le poste de vice-premier-ministre a aussi été accordé à un Québécois, Jean Charest, qui s'est taillé une bonne seconde place durant la course au leadership.

M. Charest sera en outre ministre de l'Industrie et de la Science, un poste combinant l'ancien poste de ministre de l'Industrie avec celui de la Consommation et des Affaires commerciales. M. Charest sera de plus chargé du Bureau fédéral de développement économique pour le Québec, l'agence chargée de distribuer les subventions fédérales pour le développement économique régional de la province.

Jean Corbeil conserve le ministère des Transports, tandis que Monique Landry prend en charge le ministère des Communications, en plus de garder son poste de Secrétaire d'État.

Deux anciens ministres québécois, qui avaient promis de se représenter aux prochaines élections, perdent toutefois leur statut de ministre et se voient relégués à leur banc de député: Pierre Cadieux et Marcel Danis.

M. Cadieux avait déjà occupé d'importants ministères dans les cabinets Mulroney — Solliciteur général, entre autres — mais il était déjà sur une courbe descendante. Il y a deux ans, l'ancien premier ministre l'avait en effet confiné au poste de ministre d'État aux Sports et à la Jeunesse.

M. Cadieux n'a pas voulu parler aux médias hier mais son attachée de presse, Michèle La Roche, a fait savoir qu'il était «très déçu» de ne pas avoir été gardé au cabinet. Cependant, a expliqué Mme La Roche, M. Cadieux était de ceux qui avaient appuyé le plan de réduction de la taille du cabinet. «Il respecte donc la décision de la première ministre», a-t-elle dit.

Marcel Danis, ancien ministre du Travail et responsable de la préparation de la campagne électorale au Québec — un des «neutres» de la course au leadership — un ancien partisan de Joe Clark relégué longtemps à des ministères de moyenne importance par M. Mulroney, a quant à lui refusé tout commentaire, a fait savoir son attachée de presse, Micheline Racette.

Jean Charest

Âge : 35 ans.
Député de Sherbrooke depuis 1984.
Était ministre de l'Environnement.
Devient vice-premier ministre, ministre de l'Industrie, des Sciences et de la Technologie ; ministre de la Consommation et des Affaires commerciales ; ministre responsable du Bureau fédéral de développement pour le Québec.

Gilles Loiselle

Âge : 64 ans.
Député de Langelier depuis 1988.
Était président du Conseil du Trésor.
Devient ministre des Finances.

Pierre Blais

Âge : 45 ans.
Député de Bellechasse depuis 1984.
Demeure ministre de la Justice, procureur général et ministre responsable de l'Est du Québec.
Devient président du Conseil privé.

Jean Corbeil

Âge : 59 ans.
Député de Anjou-Rivières des Prairies depuis 1988.
Demeure ministre des Transports et ministre responsable de la région de Montréal.

Monique Landry

Âge : 56 ans.
Député de Blainville-Deux-Montagnes depuis 1984.
Était ministre des Relations extérieures.
Devient ministre désignée au Patrimoine canadien qui réunit le poste de secrétaire d'État, de ministre des Communications et de ministre chargé de la Francophonie.
Nommée nouveau lieutenant québécois de Mme Campbell.

Pierre H. Vincent

Âge : 38 ans.
Député de Trois-Rivières depuis 1984.
Était ministre de la Consommation et des Affaires commerciales.
Devient ministre de l'Environnement.

Gerry Weiner

Âge : 60 ans.
Député de Pierrefonds-Dollard.
Demeure ministre responsable du Multiculturalisme et de la Citoyenneté.

Les ministres ontariens, dont le nombre n'est pas proportionnellement aussi réduit que ceux du Québec — ils passent de neuf à sept — seront eux aussi très présents dans les dossiers économiques. Ainsi, Tom Hockin du sud de l'Ontario, est promu ministre du Commerce extérieur et Garth Turner de la région torontoise, l'ancien columnist qui en a étonné plusieurs durant la course au leadership avec ses idées radicales sur le ménage à faire dans les finances du pays — il a fini avant-dernier — obtient le ministère du Revenu.

Les nouveaux ministres du gouvernement

MARIE-CLAUDE LORTIE
du bureau de La Presse
OTTAWA

Vous vous apprêtez à abandonner l'idée de reconnaitre les nouveaux ministres du cabinet Campbell parce qu'il y en a trop ou parce que vous attendez de toute façon les élections avant de faire travailler ainsi votre mémoire?

Arrêtez tout de suite.

Voici un petit guide rapide qui vous permettra d'identifier immédiatement les nouveaux venus du cabinet en les voyant à la télé, ou encore d'en savoir juste assez pour ne pas avoir l'air complètement ignorant au cours d'une conversation.

- Garth Turner, 44 ans, nouveau ministre du Revenu. Garth Turner est très facile à identifier, c'est un des deux seuls ministres qui portent la barbe, sauf que contrairement à l'autre barbu — voir Ross Reid — sa barbe est très foncée et il porte souvent des bottes de cowboy. Il a aussi des lunettes. C'est celui qui a fini avant-dernier dans la course au leadership. Ancien journaliste économique pour le *Toronto Sun*, devenu député en 1988, il vient du comté de Halton-Peel, dans la grande banlieue torontoise. Il est obsédé par la croissance de la dette et prône une réforme radicale des finances publiques.
- Jim Edwards, 56 ans, maintenant président du Conseil du Trésor, était lui aussi candidat au leadership. Il a fini troisième et s'est tout de suite rallié au camp Campbell. Au congrès au leadership, ce sont ses supporters qui étaient vêtus de jaune. À la télé on le reconnaîtra parce que c'est le ministre le plus grand, il ressemble un peu à Michael Wilson et porte lui aussi des lunettes. À la radio on le reconnaîtra aussi par sa voix très grave, très radiophonique, c'est d'ailleurs un ancien annonceur de radio. Membre de l'aile droite du parti, élu député de Edmonton sud-ouest en Alberta en 1984, M. Edwards est aussi un de ceux qui prônent les compressions budgétaires radicales. Il est en outre partisan du retour de la peine de mort et sera ministre politique de l'Alberta.
- Ross Reid, 42 ans, est lui aussi barbu et pas très grand. Si on l'a vu à la télé durant la course au leadership, c'est dans la foule, derrière Mme Campbell, dont il était le directeur de campagne. M. Reid est député de Terre-Neuve depuis 1988 et prend le dossier des Pêches, auparavant détenu par John Crosbie, dont il est très proche (il a d'ailleurs travaillé à la campagne au leadership de Crosbie en 1983). M. Reid a siégé sur à peu près tous les comités constitutionnels et a vu la porte du cabinet s'ouvrir grâce au départ de M. Crosbie. Il sera aussi ministre responsable de Terre-Neuve.
- Bobby Sparrow, 57 ans, députée de Calgary sud-ouest, est quant à elle toute petite et blonde. Cette ancienne femme d'affaires élue en 1984, nouvelle ministre de l'Énergie et des Forêts, fait partie de l'aile droite du parti. Aux prochaines élections, elle devra affronter Preston Manning, le chef du Reform party, qui se présente dans son comté.
- Rob Nicholson, 41 ans, porte quant à lui la moustache et représente le comté ontarien de Niagara Falls depuis 1984. Ancien secrétaire parlementaire de Kim Campbell, il sera maintenant ministre des Sciences et ministre chargé de la petite entreprise.
- Peter McCreath, 49 ans, est député de South Shore, en Nouvelle-Écosse depuis 1988. Bien portant, tête poivre et sel, il sera ministre des Anciens combattants et ministre responsable de la Nouvelle-Écosse et de l'Île-du-Prince-Édouard.
- Larry Schneider, âgé de 55 ans, a la tête blanche. Député de Regina en Saskatchewan depuis 1988, il est nommé ministre de la Diversification économique de l'Ouest canadien et ministre et ministre responsable politique de sa province.

Le nombre de femmes n'a pas augmenté au cabinet

MARIE-CLAUDE LORTIE
du bureau de La Presse
OTTAWA

Les femmes occuperont de nouveaux postes importants mais peu nombreux au sein de la nouvelle équipe Campbell.

En effet, parmi les 24 ministres qui ont prêté serment hier, seulement quatre d'entre eux sont des femmes, ce qui constitue à peine 20 p. cent du cabinet, et tout juste 20 p. cent si on inclut la nouvelle première ministre, Kim Campbell.

Toutefois, pour la première fois, le pays a non seulement une femme première ministre, mais aussi une femme à la direction du bureau de la première ministre.

Ce poste crucial en effet été accordé à Jodi White, une ancienne journaliste, ancienne collaboratrice de Joe Clark et surtout ancienne directrice de la campagne au leadership fort réussie du ministre Jean Charest.

En outre, même si elles n'ont plus les postes prestigieux de la Justice, des Affaires extérieures ou de la Défense, et même si elles n'ont toujours pas les ministères économiques clés — Finances, Commerce extérieur, Conseil du Trésor, etc... — les quatre femmes nommées ministres ont reçu des porte-feuilles substantiels.

Mary Collins, de Colombie-Britannique, par exemple, ancienne ministre d'État reléguée aux postes juniors dans le cabinet Mulroney, obtient pour la première fois un vrai ministère sénior, celui de la Santé et du Bien-Être social. C'est donc à elle que reviendra l'épineux dossier de la réforme du système de santé, avec tout le débat que l'on connait sur les frais modérateurs, l'universalité, etc...

L'Albertaine Bobby Sparrow, qui vient d'être nommée pour la première fois ministre, sera à l'Énergie et aux Ressources, un poste combinant les deux anciens postes de ministre de l'Énergie et de ministre de Forêts. Ces deux dossiers sont très importants dans l'Ouest où Mme Sparrow devra affronter le Reform party aux prochaines élections.

Monique Landry, du Québec, devient quant à elle ministre du Patrimoine canadien, ce qui combine le poste de Secrétaire d'État et de ministre des Communications. Elle sera de plus le nouveau «lieutenant québécois» de Mme Campbell, c'est-à-dire le ministre politiquement responsable du Québec. Le dossier du développement régional québécois, qui faisait partie du mandat de l'ancien lieutenant québécois, Benoît Bouchard, est cependant donné à son collègue Jean Charest.

Pauline Browse de la région de Toronto, une autre ministre junior du cabinet Mulroney — ministre d'État à l'Environnement — obtient elle aussi pour la première fois un poste sénior, celui des Affaires indiennes.

Mme Campbell s'est dite hier tout à fait satisfaite du «pourcentage» de femmes au cabinet. «C'est les mêmes proportions qu'avant», a-t-elle déclaré.

Réactions : Rae est indigné; Bourassa satisfait

ANDRÉ PÉPIN
du bureau de La Presse
QUÉBEC

Pendant que le premier ministre ontarien Bob Rae s'indigne de ce que la représentation ontarienne au cabinet Campbell est devenue marginale, le premier ministre Robert Bourassa juge de son côté la composition du cabinet Cambell «politiquement très habile et très intéressante pour le Québec, particulièrement au plan économique».

Les nominations de de plusieurs québécois à des postes stratégiques augurent bien pour le développement économique, a fait savoir le premier ministre Bourassa, quelques heures après les assermentations de MM Jean Charest, Gilles Loiselle, Pierre Blais, Pierre H. Julien, Jean Corbeil et de Mme Monique Landry. Cette dernière, il importe de le souligner, pourrait incessamment devenir le bras droit de Mme Campbell au Québec.

Dans les milieux financiers, notamment au Conseil du patronat, le président Ghislain Dufour réagit également très positivement à la composition du cabinet Campbell. «Outre le fait que le nombre de ministres soit considérablement réduit, le Québec est présent d'importante façon, dans les ministères importants», note M. Dufour, ajoutant que ce conseil des ministres est somme toute à l'enseigne des restrictions budgétaires, de l'équilibre inter-régional. Il se réjouit lui aussi du rôle majeur que jouera le ministre Jean Charest dans le cabinet Campbell.

«Les poids lourds du gouvernement Cambell se trouvent au Québec», confiait-on hier, dans l'entourage du premier ministre Bourassa. «Quelques mois avant la tenue d'élections générales au pays, et au moment où les sondages paraissent favorables à Mme Campbell au Québec, le calcul politique est bien articulé», ajoutait-on, chez les conseillers du premier ministre.

M. Bourassa s'est cependant bien gardé d'analyser personnellement les choix de Mme Campbell, faisant connaître son opinion par la voix de quelques-uns de ses collaborateurs, d'une façon discrète.

Au Parti québécois, le vice-président Bernard Landry a été très dur, qualifiant les nominations Campbell de «songe d'été, de véritable théâtre d'été, car les gens nommés ne se feront peut-être même pas élire aux prochaines élections générales, ou ne feront pas partie d'un futur cabinet». «C'est un show médiatique pour flatter le Québec», tranche Bernard Landry.

Annonces classées

La Presse

Suite de la page E7

IMMOBILIER

143 À LOUER RIVE SUD

LONGUEUIL, Collectivité Nouvelle, 4½ dans triplex, porte patio, grand terrain, stationnement, près base plein air, golf, autobus et services. 647-1414, 646-9323.

LONGUEUIL, Collectivité Nouvelle, 3 ½. Juillet. 651-9221.

LONGUEUIL, 1 mois gratuit, grands 4½, 5½, 400 à 500$, près tous services. 674-0296 ou 442-2766.

LONGUEUIL, 1290 Lasalle, grand 4½, frais peint, stationnement, 345$ par mois. 2 mois gratuits. 646-6993, 455-9423

LONGUEUIL, 1846 Papineau. Bung. 6 ½ + piscine. Libre. 695 $/mois. 653-9665.

LONGUEUIL, 1867 Labonté, 4 ½, planchers vernis et peinturés, stationnement, 526-1476.

LONGUEUIL, 2 ½, 3 ½, 4 ½, 5 ½, 7 ½; dans triplex et cinqplex. Loyers réduits. 677-2441, 679-2202.

LONGUEUIL, 2½, triplex, moderne, propre, chambre fermée, 300$ chauffé, réf., 468-2293, 946-9249

LONGUEUIL, 241 boul. Desormeaux, 3½, 4½, chauffé, eau chaude, 410$, 460$, dernier mois gratuit. 677-9630 ou 769-3143

LONGUEUIL, 2645 Bourdon, beau grand 5½, stationnement, 2 pas hôpital Pierre-Boucher, grande cour, endroit paisible, 525 $/mois, 767-6248 ou appartement 1.

LONGUEUIL, 3½ meublé ou semi, chauffé, éclairé, autobus, 670-4426

LONGUEUIL, 3½, mois gratuit, eau chaude, 449-0304, 655-2910

LONGUEUIL, 3½, poêle frigo, entrées lav./séc., 2 parkings, frais peint. 415 $. Triplex, 677-0316

LONGUEUIL, 3½, poêle, frigo, eau chaude, parking, 350$. 445-9887

LONGUEUIL, 3e, 4½ fermé, face centre d'achat, église, école, CLSC, chauffage, eau chaude fournis, 485 $. 651-0042, 663-6180.

LONGUEUIL, 3031 Racicot/90 Remy, 1 mois gratuit, 2½, 3½, 4½, chauffés poêle frigo, 325$, 375$, 415 $. 928-0810, 769-2762, 466-3382.

LONGUEUIL, 336 Curé Poirier. 5 min CEGEP. 4½ fermé frais repeint. 350 $ et +. 583-5558.

LONGUEUIL, 4½ et 4½ semi s/sol, 5½ chauffé, 3 MOIS GRATUITS! 468-9774, 672-8240

LONGUEUIL, 4½, duplex, propre, clair, 375 $ - 525 $. 646-4989

LONGUEUIL, 4½, 5½, 2 mois gratuits, 463-5117, 444-3801

LONGUEUIL, 4½, 6 logements, impeccable, immeuble paisible, plancher bois franc crystal, 375 $ mois, réf. 468-2293, 946-9249

LONGUEUIL, 5½ ensoleillé. Chauffage, eau chaude fournis. 545$ /mois, 444-3551.

LONGUEUIL, 5 min. métro, 4 ½ rénové, très propre, grand balcon arrière, grande cour. 442-0393.

LONGUEUIL, 5½, haut triplex dét., chauffé, 1er juil. Soir: 646-1265

LONGUEUIL: triplex, 2x2 ½, près Base de Plein Air et Hôpital Pierre Boucher, stationnement, autobus, tranquille. 448-5848.

LONGUEUIL
Collectivité
MOIS GRATUIT!
2½ - 3½ - 4½
646-9221

LONGUEUIL
REDUIT A 360 $ ET 375 $
grands 4½ clairs, proximité magasins, cégep, bus, entrée lav.-séc., concierge, 671-7969

MARIEVILLE 5½ style condo, libre juin ou juil., 525 $, 514-498-2535

ST-BRUNO, condo luxe, grand 3½, foyer, garage, piscine, 922-2870.

ST-BRUNO, 1 mois gratuit, 3½, 4½, de luxe. 653-8536, 441-9538.

ST-HUBERT Centre-ville, grand 4½, très propre, résiliation de bail, juillet gratuit, 525 $. 676-1992

ST-JEAN, beau 5½. Face à rivière. 695$ non chauffé. 349-6656

ST-LAMBERT - 6 ARGYLE
3½, 4½ chauffés, piscine, sauna, garage gratuit.
672-4388

ST-LAMBERT face au golf, 4 ½ non chauffé, non meublé. Jour: 466-2878, soir: 659-7375.

ST-LAMBERT, beaux grands 3 ½, 4 ½, 5 ½, tout incl., stationnement, piscine ext.. 466-4297, 937-4502.

ST-LAMBERT, condo luxueux, 1600 pi car., très ensoleillé, 7½, 2 terrasses ext., 2 stationnements, 2 chambres, lave-vaisselle, 950$. 497-2339 ou fin de sem. 856-1601.

ST-LAMBERT, haut de duplex 5½, cour, garage, 650 $ chauffé, 1er juil., 72-9694, 679-3533.

ST-LAMBERT, rue Boissy, 5½ haut de duplex, chauffé, jardin, stationnement, 465-2504, 672-1936.

ST-LAMBERT, rue Green et Pine, 4½, chauffé, 550 $/mois. Rénové, planchers bois franc, tranquille. 672-9876 ou 441-5179.

ST-LAMBERT, rue Riverside, 4½, chauffé, eau chaude. 466-9448.

ST-LAMBERT, Longueuil rue Rouville, 4½, près du métro, 515$ /mois. Peinturé, tapis, entrées lav./séc., balcons, 2 stationnements, chauffage élect. locataires. 672-9876, 441-5179.

ST-LAMBERT, 2½, 3½, 4½ libre maintenant ou plus tard, Foyer, tranquille, propre, chauffé, autobus au centre-ville, 466-9377.

ST-LAMBERT, 3½, 4½, 5½; mois gratuit, rénové, béton, lave-vaisselle, garage, sauna, piscine ext., tennis. 923-1450, 672-8140.

ST-LAMBERT, 4½, style condo, foyer, entrée lav./séc., construction neuve, entrée air climatisé, boiseries, tapis, câble, 672-9455

ST-LAMBERT, 4½, 575 $. Tout inclus. 465-4592.

ST-LAMBERT, 999 Boissy, magnifique 4½, chauffé, 450 $. 482-5634

ST-MARC sur le bord du Richelieu, grand 5½, très propre, grand terrain paysager, garage, libre 1er juill., 650 $/mois. 584-2066.

VARENNES: 3 ½ moderne, très bien situé. Cabanon, stationnement. Déneigé. 360 $/mois. 365-5488, 652-0439; (répondeur).

VIEUX Longueuil, boul. Quinn près St-Charles, 3 pièces, semi meublé, chauffé, entrée lav/séc, libre 1er juil. 385 $. 646-7484, 463-3388

VIEUX LONGUEUIL, 7½ pièces, 2 s/bains, rénové, très propre, 840$ / mois chauffé. 674-4222.

144 PROPRIÉTÉS À LOUER

A MAISON 1 étage, 4½, cour, 8362 Foucher, références. 728-7844

A STE-THERESE, piscine creusée, foyer, Belvedère, 9 pièces, 4 chambres, près Polyvalente et Cégep, option d'achat, 930 $/mois + taxes. 437-0407.

BOIS-DES-FILION, Domaine du Côteau. Bung. 2 + 1 chambres, 2 s/bain. 700 $. Juillet. 621-8614.

BOUCHERVILLE, semi dét., 3 chambres, s/sol fini, foyer, terrain clôturé, 2 s/bains, 825 $. 655-9961.

BROMONT manoir, 25 chambres sur domaine, avec chalet, 385-1818

Avis

Nos annonceurs sont priés de noter que toutes leurs annonces doivent être rédigées selon la règle prescrite à l'article 10 de la Charte des droits et libertés de la personne qui stipule que:

« Toute personne a droit à la reconnaissance et à l'exercice, en pleine égalité, des droits et libertés de la personne, sans distinction, exclusion ou préférence fondée sur la race, la couleur, le sexe, la grossesse, l'orientation sexuelle, l'état civil, l'âge, sauf dans la mesure prévue par la loi, la religion, les convictions politiques, la langue, l'origine ethnique ou nationale, la condition sociale, le handicap ou l'utilisation d'un moyen pour pallier ce handicap.

Il y a discrimination lorsqu'une telle distinction, exclusion ou préférence a pour effet de détruire ou compromettre ce droit. »

144 PROPRIÉTÉS À LOUER

BROSSARD (T) maison de ville rénovée, 650$/mois 465-1376 soir.

BROSSARD, cottage 4 chambres, 3½ s/bains, s/sol fini, garage. Près de tout, 1 250 $/mois. 671-3985

BROSSARD, maison ville 3 chambres, garage, jardin, près piscine, tennis, 625 $/mois, 488-6872.

BUNGALOW, beau 3+2 chambres, Saraguay/St-Laurent, près commodités, libre, 950 $. 745-6550.

CARTIERVILLE, cottage 5½, garage, grand terrain, 775 $. 684-3712.

CHAMBLY, condo 2 chambres, 1er plancher, insonorisation par spécialiste, pas de T.P.S., pas de T.V.Q., quartier résidentiel, près services, autobus, à louer avec option d'achat. 658-9822.

CHAMBLY, cottages semi-détachés, neufs, à louer, avec option d'achat, près autobus, services et écoles, 658-9822

CHOMEDEY cottage + s/sol fini, libre élect. 850$/mois 385-1818

CHOMEDEY, cottage, 4 chambres, s/sol fini, coin paisible, près de tous services, 695 $. 687-9760, 973-4143.

CHOMEDEY, 6½ sur 2 étages, 3 chambres, 2 s/bains, cour, 775$, rue de Touraine près Resto: La Sirène. 625-6806.

CONTRECOEUR, à 30 min. du tunnel H.L., maison de prestige 10 pièces, piscine creusée et chauffé, 16,5 acres. Accès au St-Laurent. 800 $. 1-819-424-2938, 689-0581.

COTE-ST-LUC, près Le Boulevard, superbe maison 3 étages, piscine int., bain tourbillon, sauna, terrasse, 1er juil, meublée ou non, après 19h: 486-9939, de 10 à 18h: 933-8210

COTTAGE 1986, 7 pièces, impeccable, garage, près de tous les services, 950 $/mois. St-François, Laval, Réal 386-1090.

DUVERNAY bungalow, 3+ 1 chambres, foyer,garage, piscine int., occupation immédiate si désiré, 950 $, (références) 387-4878.

FABREVILLE, bungalow 5½ + sous-sol, garage, 650 $, 621-1807

FABREVILLE, 1271, 40e av., bung. 2 chambres, 625 $/mois. 497-1741

GREENFIELD PARK, maison de ville 3 chambres à louer avec option d'achat. 525 $ mois. 462-0596

LAPRAIRIE, maison bord du lac, 3 chambres, 2 s/bains, 659-1836

LAVAL, Ste-Rose, Chomedey, Rosemère, Ste-Dorothée, Laval sur le Lac, etc. Choix de s/dét, ou bung. neufs ou usagés, de 750 $ à 1500$. Inf: LE LOGEUR, 682-1564.

LONGUEUIL grande maison avec garage, 4 chambres, libre juillet. 800 $/mois. M. Riendeau 651-8331.
REMAX LONGUEUIL COURTIER

LORRAINE, 3 chambres, foyer, libre juil., 700 $, 979-9742 après 18h.

LUXUEUSE maison à louer, St-Sauveur, 594-0222.

LUXUEUSE maison Lavaltrie près fleuve meublée ou non 594-0222

MAISON à louer meublée, au bord du Lac Marois, 1-224-4733

METRO Beaugrand, bung. 5½, rénové, 700 $, 588-6557.

METRO Berri, cottage rénové 3 chambres, 600 $, 252-1052

NAPIERVILLE maison 550 $/mois. Chauffé, éclairé. 245-7024

OUTREMONT: résidence idéale pour cadre; 2 foyers, beau jardin. Secteur recherché et tranquille. 5 000 $/mois. 939-2981, 487-7611.

PIERREFONDS, bung, 3 chambres, s/sol fini, garage, 930$. 861-1213.

PIERREFONDS, super bung. 3 niveaux, 3 chambres, 2 s/bains, foyer, garage, 850 $, 593-7050.

PRES métro et Centre Angrignon, face parc, tranquille, cottage 7 ½, 3 chambres, s/sol fini, jardin, porte patio, garage. 950 $ mois. 769-9554 ou 766-6448.

R.D.P., 3 chambres, foyer, tourbillon, garage, 850 $ non chauffé, éclairé. Libre. 694-7106.

REPENTIGNY cottage, 3 chambres, tout équipé 700 $, 252-1052.

ROSEMONT maison 3 chambres en face d'un parc garage 527-4467

ST-BRUNO, cottage semi-détaché 7½, rénové, piscine, thermopompe, près d'écoles, libre. 441-2566

STE-THERESE, cottage 8½, très grand terrain, 923-0532, 844-4202

ST-FRANÇOIS, Laval, split-level 4 chambres, thermopompe, clôturé, patio 12x14, près de tous services, Carole 471-1510.

ST-HUBERT, grande propriété avec garage, piscine, près tous services, excellent secteur. Denis Gauvin 656-9000.
MONTREAL TRUST, COURTIER

ST-LAMBERT
Maison de ville-condo, 3 étages, piscine ext., garage intérieur. Juil., ou à vendre.
L. Boucher 443-4448, 466-0322

VILLE ST-LAURENT, rue Noorduyn, grand cottage de 4 chambres, plus une au s./sol, foyer à combustion lente, et climatisation centrale, cour privée, cabanon et jardin, 975 $ non chauffé. Libre maintenant. 270-6809 répondeur.

145 EXTÉRIEUR DE MONTRÉAL

A St-Jean près cégep, 5½, entrées lav./séc. tapis, 346-7111, 661-7383.

MAISON à partager, pour femme de préférence, désirant passer "week-end" à la campagne, 250$ mois. Accès au lac, pour 4 mois d'été. Ste-Anne-Des-Lacs. Marc: 1-224-7526

STE-SOPHIE (St-Jérôme), cottage 7½, juin gratuit, option + grand 4½ dans duplex. 384-2811.

146 MAISONS DE CAMPAGNE

CHARLEVOIX
POINTE-AU-PIC
Maison seule, Boul. Falaise, vue et endroit idéal, commodités. Soir: 1-(418)-665-2369; (418) 688-9570.

CHARLEVOIX
POINTE-AU-PIC
Grande et luxueuse maison d'été. (418) 665-2369 (418) 688-9570.

ILE D'ORLEANS, St-Jean, bord eau, québecoise, 2 chambres, foyer, à la sem. /été 418-829-1256

RAWDON, maison 3 chambres, grand terrain, 450 $, 948-5167.

147 ÉTATS-UNIS, HORS FRONTIÈRES

A DAYTONA condo, bord mer, 3½, golf, tennis, 450 $ US, 331-7739.

A LAUDERDALE BY THE SEA, condo bord mer, 4½, 629-9333.

A LAUDERDALE, 3½ près mer, hors saison 160 $US/sem., 353-7692

A PALM BEACH, townhouse neuf, tout équipé, 3 chambres, 3 s/bains, "Florida room", barbecue, piscines, tennis, sécurité, près golfs, plages, soir: 514-671-5164

A POMPANO, grand 5½, 2 chambres, piscine, 1½ mi. mer. 658-3298

BOCA RATON, sur golf, luxueux condo, piscine, libre juill., août, référence. (514) 254-7889.

147 ÉTATS-UNIS HORS FRONTIÈRES

CAPE COD, à louer pour vacances d'été, près plage, mer chaude. Pour un meilleur choix: Murray Real Estate, 1-800-326-2114

CAPE COD, Bassriver, petite maison, près de tout. Semaine: 575 $ US Juillet et août, 385 $ Automne. 1-617-254-1437

COTE OUEST, Floride, Siesta Key (Sarasota), rés. privée, 2 pas plage, très sécuritaire, 819-346-7127.

DAYTONA, bung. 5 min. mer/golf, 1h Disney, libre 7 août. 632-5627.

DAYTONA, Atrium II, condo 4½ sur mer, 466-4487 ou 678-9315.

DEERFIELD BEACH, bung. 5½, et app. 2½, piscine, 200 $-150 $/ sem. Juin à oct., 276-8501, 667-4219

FLORIDE - Pompano Beach, condo à louer, 1500 pi car., 2 chambres, 2 s/bain, neuf. (514) 271-0525

FLORIDE, mobile, sur mer, plage, luxueux, piscine, sécurité, 681-8687.

FLORIDE, très grand et magnifique condo, 2 chambres, 2 s/bains, environnement paisible et sécuritaire, aubaine, 923-3179.

FLORIDE, Deerfield Beach, Century Village, condo 1 chambre avec s/séjour, 1½ s/bains. 938-8575.

FORT LAUDERDALE, condo près mer, 300 $ U.S./sem., 666-1921.

FORT LAUDERDALE, condo 2 chambres, tout équipé, jour 685-8819, soir: 747-4266

FORT LAUDERDALE, 3½ sur mer, luxueux, réduit. 418-654-0237.

FREEPORT, BAHAMAS
Condo de luxe, plage, tennis, près casinos et golfs, Gery 727-5854

HALLANDALE ou Bal Harbour, 3½ sur plage, ou vendre. 933-9337.

MYRTLE BEACH, roulotte bord de mer, août, 400$/US sem., 1-797-3732

NAPLES, condo près de la mer, sem., mois. Québec: 1-418-666-8391.

OGUNQUIT BEACH, Perkins Cove area, bas duplex, 1 chambre, couche 4, tout équipé, 350 $/sem. U.S., 1200 $/mois U.S. (207) 361-1203.

PALM BEACH, luxueux condo, 2 chambres, Village Québécois, piscine, tennis. Minimum 2 sem., 7 min. plage et golf. 270-3973

PARIS studio meublé, près Notre-Dame, métro, calme, sécurité, t.v., tél. 345-0270

PARIS, 14e (Montparnasse) 3½, tout équipé, du 24 juillet au 15 août, 350 $/sem.. Info 523-9005

PARIS, 17e, app. luxueux, équipé, bien situé, sem. ou mois, 934-6335.

PARIS, 5e, studio, min. 2 sem., 250 $/sem. A partir du 5 juil. Tél.: 011-331-42270998

POMPANO condo 3½, près mer, piscine, 350 $ can./sem. 620-0720

POMPANO BEACH luxueux condo, 3½ 18e, tout compris. Bord de mer, saison été 2500 $ US. 521-9345

POMPANO BEACH, 300 pi mer, studio et app. équipés, très propre, 2 à 4 personnes, 195 $ à 259 $ US sem. jusqu'au 15 déc. 253-3130

POMPANO, condo luxueux sur golf, 1500 pi car., 2 grandes chambres, 2 s./bains, 658-8978

POMPANO, condo 2 chambres, libre. 637-9306, 953-5507

POMPANO, condo 2 chambres - 2 s/bain, cuisine complète. Bord intracostal. Également **QUAI** à bateau disponible. 739-8430

REGION WEST PALM BEACH (Waterside Village). Condo neuf, 2 chambres, 2 s/bains, meublé, 3 min. de la mer. Video. 514-382-8465.

ST-MARTIN, Caraïbes, appartement pour 6 personnes, complètement équipé, avec cuisine, directement sur la plage, dans un resort privé, magnifique, sur le côté hollandais, 1200 $/semaine. Disponible du 17 au 31 juil. '93. Appelez Lydia, 342-4050 après 18h.

ST-PETERSBURG, condo 2 chambres, 2 s/bains, plage, piscines, sécurité, loisirs, 445-1593, 891-1911

ST-PETERSBURG, condo 2 chambres, 2 s/bains, piscine, tennis, plage privée, 464-6909.

ST-PETERSBURG, luxueux condo sur plage privée, piscine, sécurité, etc. 1h15 de Disney. 696-5596.

ST-PETERSBURG, 2 ou 3 chambres, bord de mer. Spécial dernière minute. 637-2901 ou 767-1031.

WEST PALM BEACH, 2 chambres, 2 s/bains, 474-4462, 963-1626.

148 ON DEMANDE À LOUER

CARRE St-Louis, 2½-3½ dans le quartier, propre, bien éclairé, 350$ à 450$. Répondeur: 416-897-9521.

COUPLE de professionnels amateurs de golf et de tranquillité, cherche à louer joli chalet équipé, tout confort, sur le bord d'un lac, environ 1h de Montréal. Estrie ou Laurentides, du 17 juil. au 2 août. 659-6682

ENSEIGNANTE sans enfants, cherche 6½ ou +, entrée lav./séc., maximum 500 $, 1er juil., entre Bellechasse - Jean-Talon et St-Michel - Delorimier. 721-5417

GRAND 5½ libre, chambres fermées, haut duplex, Bélanger et Crémazie et de Chateaubriand à C.D.N., 389-4860 avant 16h.

MAISON ou chalet à l'année, min. 5½, foyer, tranquillité, nature, cour, max. 1 h. de Mtl, 928-1035

149 ON DEMANDE À PARTAGER

A PARTAGER 4½, chambre privée, 725-5740

AHUNTSIC rue Grande Allée, beau 5½, 25-40 ans, 388-7882.

AHUNTSIC, superbe 4½ dans duplex, meublé, + chat, août à mai. 300 $/mois tout inclus. 388-1953.

ANJOU, 4½ meublé, bon atmosphère, 350 $ tout inclus, 352-9483

AVEC étudiant(e), 4 ½ près U de M, 270 $ chauffé. Martine 585-7067.

BEL APP. moderne, calme, 6½, 3 chambres, 260 $ plus frais. Près CEGEP ROSEMONT. 727-6858

BELLE grande chambre, métro. Pour non-fumeuse. 374-2286.

BELLE maison canadienne à partager, P.A.T, 260$/mois 640-9313

BROSSARD 5½, 2e, personne sérieuse, non fumeur, 672-7291.

C.D.N. rue Van Horne, 4½ à partager avec étudiante, près U de M, 270 $/mois, chauffé, eau chaude fournie, personne sérieuse, références. 1-756-8144

CENTRE-VILLE, partagerais avec autre dame non fumeuse, propre, 325 $, immédiat, 938-4322, 12h-14h.

CHERCHE co-locataire tranquille, stable, propre, pour 6½ près métro Jean-Talon, 300 $/mois, 279-5002

CHERCHE personne sérieuse et tranquille, pour 7½, Cartier entre Rachel et Sherbrooke. 528-1055

CO-LOCATAIRE recherché(e), bas 4½, métro Préfontaine. 620-0621.

DUVERNAY, 2 pièces + s/bain privée, bung., femme, réf. 663-5247

FABREVILLE, bung., personne anglaise ou bilingue, sérieuse et honnête. 275 $. Clément, 962-6494

GRAND 4½, Plateau, non fumeur, avec étudiant gai, 1er juillet, 220$ par mois + frais. 523-2972

HOMME gai, veut partager luxueux condo avec homme ou femme, centre-ville 2 min. du métro, 5 ½ sur 2 étages, 2 balcons, 2 s/bains, lav./séc., lave-vaisselle, sécuritaire. 380 $ chauffage inclus. Avec références. 843-6316.

MAISON à Longueuil personne non fumeuse, références, 463-2364.

METRO Atwater, grand 6½, ensoleillé, 295$ + Hydro. 939-3521

METRO Pie IX, 8½ à partager avec 4 étudiantes, 225 $/mois tout compris 259-2776, 899-0540.

METRO Sherbrooke, rue St-Hubert, beau 6½, étudiant/femme, 287-0772

METRO U de M, grand 5 ½ ensoleillé, 1er juil. 342-7023.

METRO Villa-Maria, grand 5½ près de tout, 253 $ chauffé, parfait pour femme, 1er juill., 488-8324.

OUTREMONT, grande chambre double, non meublée, dans 8 pièces, accès cuisine/s/bains, 300$/mois tout compris. 274-0510

149 ON DEMANDE À PARTAGER

OUTREMONT, 6½, libre, calme, 350 $ tout inclus, 276-7342

PLATEAU, homme gay cherche un(e) co-locataire, tranquille, non fumeur, pour 4½, 260 $ + frais. Jasmin 526-2030

PLATEAU, St-André, grand 4½, 245 $ tout inclus. Robert 523-9281

RECHERCHE co-locataire étudiant(e) "straight" pour 4½ à Verdun, doit aimer les animaux. 362-0778

VILLE St-Laurent 5½ pour personne responsable non-fumeuse, références, 744-0114 message

VOUS voulez partager un beau 6½. Vous êtes un homme de 35 ans. Vous travaillez à temps plein depuis longtemps.
Appelez au 253-8793

17e AVE et Rosemont, 5½, semi meublé, grande chambre, chauffé, 264 $/mois, 1er juil., 723-0965

4½, avec étudiante ou jeune travailleuse. 341-7458, 418-387-2660

150 À LOUER CONDOMINIUMS

A AHUNTSIC projet André Grasset, 4 ½, 2 chambres, salon, s/manger, aire ouverte, patio arrière, parking, 795 $. 385-9933.

A CHOMEDEY, condo 4½, foyer, aspirateur central, 525-7903.

A L.D.R., 4½, 1er étage, foyer, 550 $/mois, Donald 967-5497

A Laval, condo 4½ pièces, foyer, bain tourbillon, piscine, 575 $ par mois. Michel St-Jacques 625-5255

AHUNTSIC O., 4½ neuf, climatisé, chauffage central, alarme, stores, tapis, sécuritaire, option d'achat, libre, 795$. 334-8864, 337-2684.

AHUNTSIC, condos 4½, 5½ neufs, luxueux, Fleury/Berri, parking, 600-800 $. Juill. 663-4616, 984-4823

AHUNTSIC, André Grasset, 4½ (2 chambres), 5½ (2 chambres) mezzanine, garage, 6½ (style cottage) 3 chambres, garage. 382-0060.

ANGUS, Rosemont, condo grand 4½, à distance de marche du métro, stade Olympique et Jardin Botanique, 695-0719

ANJOU, condo 5½, 2 chambres, 2 s/bains, 1340 pi car., ensoleillé, vue sur parc, tapis et garage, 840 $, option d'achat, 351-0840 soir.

AU bord de l'eau superbe vue du fleuve, 2 ou 3 chambres, 644-9612

BOIS-DE-BOULOGNE, 4½, r-de-ch., système de sécurité, béton, garage, 650 $. 421-2939, 273-0423

BORD de l'eau, condo béton, 3½, 4½, foyer, tourbillon, garage. Michel St-Jacques, 625-5255.

BORD du fleuve, LaSalle, grand condo, 1150 pi car. 2 chambres, superbe salon 9 pieds de hauteur, foyer, 800 $/mois, 946-8741.

BROSSARD, grand condo 3 chambres, près du fleuve, garage, piscine, tennis, thermo-pompe. 950 $/mois. Mme Chartrand 672-6450.
MONTREAL TRUST, COURTIER

BROSSARD, luxueux, bord de l'eau, vue sur Mtl., 2 chambres, 2 s/bains, tourbillon, garage, équipé, 1100 $. 462-1162, 676-4634

BROSSARD, 4½-5½, béton, ascenseur, climatisé, piscine, Garage. 2 min. pont Champlain. 923-1741.

BROSSARD: Place Schumann, 4 ½, r-de-ch., garage int., accès direct, grand patio avant et arrière, calme, 750 $. Soir: 923-8708.

CENTRE VILLE, Le Penfield, immeuble de prestige, ultra sécuritaire, portier 24 heures, piscine, sauna, planchers marbre neufs, tapis neufs, alarme, 2 garages, 1200 $/mois. 938-1360 ou 674-0625.

CENTRE, 3 ½, garage incl., 500$, 1er août, Gina Lavoie 455-0102.

CHOMEDEY 1955 Jean Picard, 4½, neuf, luxueux, foyer, 600 $, pour le 1er juillet, 963-2597

CHOMEDEY 4½, propre, ascenseur, 520 $, 478-8337. 964-6715.

CONDO à vendre ou à louer, métro Papineau, grand 4½, foyer, bain romain, stationnement.
663-1412 ou 525-2201

CONDO situé au 206 St-Paul ouest app. #200, Vieux-Montréal, très grand 4½ avec articles ménagers, petite cour, ouvert aux visiteurs ven. à dim. de 9h à 18h, 844-4319

CONDO 2 niveaux, 4½, centre-ville, imm. de prestige. 750 $. 521-3071

CONDOS, en face du métro Papineau, à vendre ou à louer avec option d'achat, à partir de 495$. 528-5969. (visite sur rendez-vous.

D.D.O., grand 4½, ensoleillé, foyer, appareils incl., 2 stationnements, près transport. 339-9652

ILE DES SOEURS, beau grand 3 ½, 815', salon, s/manger, laboratoire/cuisine, 5 électros ménagers, stationnement privé, grand patio arrière, 2 espaces de rangement, 850 $ 385-9933.

ILE DES SOEURS, climatisé, 2 garages, 1 085 $, 949-6738; 651-8160.

ILE DES SOEURS, superbes 3½, 4½, climatisé, système d'alarme, garage, piscine, 5 électro, patio, marqueterie, ensoleillé, possible 2 mois gratuits, 850$, 1025$. 871-7680.

ILE PATON choix de 4½ bords de l'eau, piscines ext. int., tennis, garage, de 650$ à 950$, chauffé, éclairé, eau chaude, air. Aussi 3½-550$ et +. Prestigieux 4½ - 5½ 700 $ à 1600 $. Grand 4½ foyer. L'Ile ou Laval. Le Logeur 682-1564

ILE PATON 4½ coin, 6 électros, tourbillon, marbre, 995 $ chauffé éclairé, climatisé, eau chaude, garage inclus. Aussi vaste et luxueux 4½ meublé, 15e, vue splendide. Le Logeur 682-1564

ILE PATON, magnifique condo de luxe 4½, bord de l'eau, boisé, verrière, piscine, marina, garage int., 1000$. Option d'achat. 655-4994.

ILE PATON, 5½, tapis neuf, unité de coin, grande terrasse, piscine, tennis, marina. Libre. 681-8358.

L'ACADIE, luxueux condo 2 chambres, libre, 335-6069, 628-0664

L'ESTUAIRE Phase II, 50 de la Barre, app. 307, Longueuil. Luxueux condo de 1 500 pi car situé à l'étage de la piscine (terrasse) incl. bain tourbillon et quelques extra, vue panoramique extraordinaire sur le fleuve St-Laurent, stationnement souterrain, accès au métro Longueuil par l'intérieur, libre le 1er juil. 93, 1 150 $/mois. Pour info communiquer avec M. Vaillancourt. (514) 646-2689.

LE CHATEAU - 1321 Sherbrooke Ouest, apps de luxe, édifice de prestige, disponible immédiatement. 1550-2500 pi car., location /achat, 849-1214 pour rendez-vous.

LE GARDEUR
Luxueux 4½, foyer, bain tourbillon, 525 $, 585-4509 ou 654-5686.

LONGUEUIL, relié au métro, Estuaire II, luxueux 1500' car., garage int., vue centre-ville, 1-375-0028.

LUXUEUX 7½, 5 min. centre-ville Québec, 850 $. 418-828-9657

MAGOG, condo 2 personnes tout équipé, tennis/piscine/plage, libre 1 sept. Location à l'année, 464-0581.

OUTREMONT, 850 $, grand 4½ luxueux, sécuritaire, neuf, garage, près du métro, 276-9158, 270-7081

PRES centre-ville, aires ouvertes, face parc, poêle frigo lav./séc., l./vaisselle, 700 $, 526-4460

SANCTUAIRE: 2 chambres, très belle vue. S. Robillard 738-3434.

CITE ROYALE CRTR

ST-DENIS métro Laurier, 1200 pi car. rénové, 376-7431

ST-LAMBERT, grand condo luxueux dans duplex, incluant garage, foyer et stationnement extérieur, 671-1681

ST-LAMBERT
Condo de luxe, 3 chambres, 2 s/bains, situé dans un environnement privilégié, incluant frais de condo, poêle frigo lave-vaisselle, stores verticaux, tapis mur à mur, stationnement int. piscine int. terrain de tennis, libre 1er sept. Inf:
671-6921
R 150

150 À LOUER CONDOMINIUMS

MANHATTAN
CONDOMINIUMS
1625, Lincoln
1-2 chambres
à coucher
(120 000 $ - 260 000 $)
(aussi suites à louer)
Rendez-vous
933-1002
Lun.-ven.: 10 h-18 h
Samedi: 12 h-17 h
S1954347-R 150

VIEUX-LONGUEUIL bord eau 4½, 2 balcons + extra, côté O., dernier étage, garage, 595 $, 937-8460

2555 MODUGNO
(Sud de Thimens)
Angle Samson
IMMEUBLE NEUF
4½
Grandes pces, climatisation, ascenseur, piscine chauffée, réfrigérateur/cuisinière fournis, moquette, concierge.
334-8132, 339-9932

4½ bain tourbillon, foyer, limite de Brossard, stationnement. 675 $. Libre 527-1917 et 356-1228

151 CHAMBRES, PENSIONS

A AHUNTSIC, Gouin, r.-de-ch., dét., beau site, tranquille. 385-0996

A LAVAL, 376 des Laurentides, très propre, 260 $, 528-6956.

A MOTEL 489-4258
Ouest Montréal, 100$/sem, câble tél. poêle frigo stationnement

• A 1034 SHERBROOKE EST •
Studio neuf, meublé câble, 597-1919

ABORDABLE, tranquille, centre-ville, petites et grandes chambres. Etudiants et touristes. Petit déjeuner. A la journée ou sem. 767-8933

AHUNTSIC, tranquille, métro Sauvé, CEGEP, 225 $. 384-0219

ANGRIGNON, bachelor, tout équipé, calme, 769-3294, 931-7096.

BERRI-DULUTH, belle chambre, équipée, 290 $, 654-9960

BOUL. ST-LAURENT nord Crémazie, meublée, cuisinette, 279-0744

C.D.N., chambre, 1½, 3½, meublées, propre, bus, tranquille 738-5728.

CARTIERVILLE, bus 180, parc, peint, cuisine, lav./sec., tapis + stores neufs, 64$/sem. 332-6375.

CHAMBRE pour homme ou étudiant, pas de drogue, 528-5965

CHAMBRE demandée, genre app., personne paisible, propre. C.P. 49126, Succ. Versailles, H1N 3T6.

ETUDIANT(E): été/hiver, + 1½, 2½ Métro. Services Quiétude. 523-6850

GRAND salon double, meublé, chauffé, tél., cuisine, 65 $. 932-3417.

HOMME seul, retraité, avec confort, bien situé, 527-4244.

LONGUEUIL, meublées avec poêle, réfrigérateur, de 55 à 82 semaines, 45 de Gentilly est coin Chemin Chambly, 674-5206

METRO Beaudry, neuf, cuisinette, meublé, 527-9800, 523-2153.

METRO Mt-Royal. Famille + Hippie que Yuppie offre chambre à louer pour 250 $. 521-6235, 277-1893

METRO Outremont, lav./séc., usage cuisine, 62$/semaine, 251-8708

METRO Sauvé, motel, chambre rénovée, 125 $/sem., 382-9780.

METRO St-Michel, tout inclus, escomptes, 12h à 20h: 593-5090.

METRO ST-MICHEL, meublée, chauffée, tout compris. midi à 20 h: 593 - 5090.

MONTREAL-NORD, chambre accès cuisine, propre, 321-0939

MORGAN, meublée, entrée privée, sécurité, 240 $/mois. 254-2387.

PANET 1640, 4 chambres ou logement, 340-1224, 522-7601

PERSONNE tranquille et très propre, non fumeuse, inclus électricité chauffage et câble TV avec cuisine et toilette rénovées. Près métro Iberville. 245 $/mois. Libre. 727-9380

PLATEAU, St-Hubert, tout fourni, chauffé, métro, 729-7912

PRES métro Outremont, 3e, pour femme non-fumeuse, 276-6638.

PRES U. de M., chambre meublée, éclairée dans logement vieillot mais sympa. Etudiant(e)/travailleur(e), 733-5778.

STE-JULIE, l'offre chambre et pension pour dame seule. 649-0379.

VIEUX MONTREAL, chambre meublée très propre. Bail 3 mois min. 300 $ tout inclus. 848-9613.

152 MAISONS DE REPOS CENTRES D'ACCUEIL

CENTRE DE REFERENCE
POUR PERSONNES AGEES
Trouvez facilement la résidence qui convient à vos besoins parmi un choix de 400 établissements.
Centre Visavie 383-6826.

HEBERGEMENT pour personnes semi-autonomes et non autonomes aussi cas de dépannage, capacité de 5 lits. 472-8022, 10h à 18h

RESIDENCE DU CONFORT
324-1814
Prix à partir de 465$
3311 boul. Gouin est, (bord de l'eau) Montréal-Nord 1½, 3½, 4½, libres, ménage fait, avec service de médecins, infirmières, chapelle, âge d'or, bibliothèque, dépanneur et salon de coiffure.

STE-ROSE, magnifiques et luxueux app 3½, 4½, ensoleillés, propres, paisibles, idéal pour retraités et semi-retraités autonomes, à 2 pas d'un parc et services, salle de détente+billard. 545 $ et 595 $/mois. 662-8152; 871-7680.

153 CHALETS À LOUER

A la Macaza, bord de l'eau, très privé. 227-6054, 629-9312

A CHERTSEY, bord de lac, 3 chambres à coucher, foyer, toutes commodités, juil. 1400 $. 1-224-2181.

A Grand Lac Simon, 289 $. Equipé, plage. 514-633-5337, 819-595-3175

A L'ACADIE, ½ h de Mtl., très grande maison tout équipée, 3 chambres. Climatisée, piscine creusée (3 à 8 pi), immense terrain semi boisé longeant une rivière. 350 $ sem. pour 4 ou 6 sem. à compter du 1er juil., électricité non comprise. 514-347-2101.

A LAC ACHIGAN chalet et 4 studios, 20 et 24 - 430e, 384-2811

A MONT SUTTON, superbe. Vue. Foyer. Piscine privée, chauffée. Sem. ou mois. 671-5763, 1-538-2773

A MONTFORT, chalet près Morin Heights et St-Sauveur, place tranquille, près plage, 6 pièces meublées, 3 chambres, 2 s/bains, tout fourni, vaisselle incl., 1-224-2622

A MONT-SUTTON, 5½, équipé, baignade, mois, sem. 1-538-1752

A MORIN HEIGHTS, en montagne, foyer, saison, 691-8112, 427-2654.

A PIEDMONT, maison style suisse, 2 pas du golf, 6½ et 3 , sem. ou mois, 627-7769 ou 974-1558.

A QUELQUES min. de St-Sauveur, très grand, 3 chambres, vue magnifique sur lac et montagnes, accès au lac, lav/séc, lav/vaisselle, micro-ondes. Fin de sem: 350 $, sem: 550 $. 257-6661 ou 227-6782

A RAWDON, A ski Montcalm. Vue panoramique, townhouses, neufs, meublés, tout équipés, piscine, foyer. Saison à partir de 3 000 $. sem., mois, année. 514-834-3139.

A Ste-Mélanie près de Joliette, 1 mi. des chutes Monte-A-Peine, tout fourni, jusqu'au 15 sept. 1 995 $. Mtl: 631-4955, 1-883-8004.

153 CHALETS À LOUER

A ST-ADOLPHE bord lac, 3 chambres, 581-7092. 819-327-3297.

A ST-ADOLPHE 1-2-3-5 chambres, lac, fin sem., sem. 1-819-327-3432

A ST-ADOLPHE, lac St-Joseph, 3 chambres, 2400 $/saison, 300 $ /sem. 622-4988, 524-1329

A ST-ADOLPHE, très confortable, 3 chambres, de juin à sept. 363-9791, fin sem. 819-327-3114.

A STE-Agathe, luxueux, lac, plage, foyer, tourbillon, paisible. Sem., 5 jours, fins sem. 819-326-8207.

A STE-ADELE, 1 km du village, 2 chambres, 1000 $ juill. 942-5222

A STE-ADELE, 3 chambres, foyer, piscine, plage privée, aubaine, libre 3 au 17 juil., 1-228-2018.

A STE-AGATHE, suisse, 4 chambres, site enchanteur, bon prix, 514-335-2406 ou 819-326-1753.

A STE-AGATHE, 3 chambres, câble, piscine, accès lac, prix réduit, sem., mois, 819-326-4800.

A STE-JULIENNE, chalet 5 pièces, propre, véranda, 831-3609, 645-1150

A STE-LUCIE, accès au lac, sem./mois ou saison, 387-3231 ou 819-326-7203.

A ST-FRANÇOIS, 5½, saison d'été. 666-9063.

A ST-GABRIEL, bord de lac, plage privée, voile, foyer, paisible, juin /août/sept, saison hiver, 1-835-5140

A ST-GABRIEL, 4 pièces, lac Maskinongé, plage privée, 322-8222

A ST-HIPPOLYTE bord du lac; 3 chambres, foyer, piscine, tennis, juil. ou août, 728-0473 ou 1-563-4567.

A SUTTON (proximité) petit chalet tout équipé, très propre, privé, 2 chambres, étang, plage. Sem., mois, saison. 341-5231, 1-538-6922

A SUTTON, chalets équipés, piscine int. sauna et spa, 1-538-3736.

A VAL DES LACS, 4 chambres, pédalo, chaloupe, libre août, semaine: 350$, 2 semaines: 600$, mois: 900$, 819-326-8916, 374-3579

A VAL MORIN, bord lac, spacieux chalets 3/6 chambres, équipé, plage, mois, semaine, 525-0476

A VAL-DAVID 1-2-3 chambres équipé foyer spéciaux 819-322-2205

A VAL-DAVID, 2-3-4 chambres, tennis, piscine, 967-6020 1-834-6363

A 35 milles Mtl. endroit paisible, idéal personne mature. 588-6141

A 7 MI. Morin Heights 4½ tout compris, calme, 665-7425, 968-0524

AU bord Lac Labelle, joli chalet, vue magnifique, grand terrain/plage privée, 484-6688, 819-686-3277

AU BORD Riv. Noire (Joliette) à partir du 6 juin, 3 chambres, chauffé, 350 $/sem. 1-886-2396.

AU LAC CONNELLY, 2 chambres, piscine, mois, saison. 1-563-1503

AU LAC ECHO, 4 à 6 personnes, 523-0247 ou 1-224-2517

AU MONT SUTTON, choix chalets été, saison/mois/sem., 1-538-3930.

AU SOMMET du Mont Gabriel, vue Vallée Morin-Heights et St-Sauveur, maison 2 ou 3 chambres, tout équipée, près de piscine, tennis, golf, saison 5000 $, location à la semaine avec références. 594-2748.

AVANT DE LOUER, visitez CHANTECLAIR ET COMPAREZ! 60 chalets de luxe de 1 à 3 chambres. Saunas et tourbillons doubles privés, foyers, TV, cuisines équipées.
Tennis, piscine, plage privée, planche à voile, pédalos, etc. Mtl: 430-0430 ou 819-326-5922.

BAIE ST-PAUL, chalet, à la journée, sem. ou mois. 418-435-5741.

BORD de l'eau, lac Memphremagog (Georgeville). 819-843-8339

BORD de l'eau, St-Hippolyte, 3 chambres, 2 au 30 juil. 363-6487.

BORD lac des Iles, intime, paisible, 3 chambres, terrasse, 1-228-3986

BORD lac Magog, confortable, plage, chaloupe, août, à partir 300$ sem. 819-563-0670, 819-864-7692

BORD lac Montfort, Laurentides, 55 min. Mtl, terrasse, belle vue, chaloupe, mois ou sem., 671-5510.

BORD mer Gaspésie, près jardins Métis sem/mois 514-372-8147

BORD DE L'EAU, Morin Heights, 3 chambres, lave-vaisselle, foyer, pédalo. F. Soucy 1-800-665-4248

BORD FLEUVE, (20 min. Mtl), Repentigny, grand, vue splendide, foyer, s/sol, 3 chambres, 497-8111

BORD Lac Cornet, Val des Lacs, 3 chambres, 1 mezzanine, hiver-été. 45 000$ nég. 931-8423

BORD LAC MEMPHREMAGOG neuf, 3 chambres, 2 s/bains, libre 4 au 18 juil et août. 448-4423

BORD LAC, St-Jovite, beau chalet, foyer. 250$/sem. et +. A partir du 14 Août, 819-688-3347

BREBEUF, près St-Jovite, bord Rivière Rouge, grand terrain privé, foyer, 3 chambres, plage, golf, pêche. 364-5619

BROMONT chalets à louer 3½ 4½ 5½ piscine foyer 325 $ +.385-1818

CALME, tranquillité, flanc de mont. Patio, foyer, micro-ondes. Idéal couple seul. Près de Ste-Agathe. 395 $/sem. 670-5412, 819-326-1918.

CANADIENNE, bord Grand Lac Nominingue, meublée, 3 chambres. A la semaine. 684-1352.

CHARLEVOIX, BAIE ST-PAUL sem., vue fleuve, (418) 962-2918

DOMAINE STE-AGATHE Suisses. 1 à 6 chambres, cuisine équipée. AUSSI: PISCINES PRIVEES INT., tourbillons SPA doubles privés ou suites de luxe. Foyers. Week-end, ou 2-3-5 jours. 1-819-326-5836.

EN MONTAGNE, lac non pollué, 925$/mois, 625 $/2 sem. 586-2644.

ENTRELACS, lac Pauzé, chaloupes, canots, saison, mois, quinzaine, 1-228-2687.

ESTRIE, lac Magog, bord de l'eau, 1 et 2 chambres, libre juil. ou août, 819-842-2500, 819-866-3808.

L'ANNONCIATION, beau chalet, bord du lac, 1 chambre, plage, poêle à bois, antenne parabolique, barbecue. 819-278-4454.

LA CONCEPTION, lac Xavier, meublé, à l'année. (819) 686-1841

LAC du Cerf, chalets à louer, 819-597-2989 après 19 h.

LAC BASKATONG, plage, bateau, pêche, vacances, sem. 626-4076.

LAC BROME, plage privée, coucher de soleil, terrasse et grand jardin fleuri. Charmante maison, 2 chambres à coucher, à Knowlton. Offerte entre 18 juillet et 4 septembre, 475 $/semaine. 1-243-6677

LAC CHAMPLAIN canadien, chalet exclusif, 2 chambres, 23 juil au 1er août. 600 $. Pédalo 1-246-3679.

LAC DU CERF, chalet tout équipé, bord eau, belle plage, excellent pour pêche, 819-597-2617

LAC Massawippi, 2 chambres, foyer, 200 pi façade sur lac, très privé. 700 $ sem. 819-846-3926

LAC MACKENZIE, près Mégantic, tout équipé, répondeur: 676-5965.

LAC MAGOG, bord eau, 2 chambres, quai, mois, 819-864-7581

LAC MEMPHREMAGOG, plage Southière, 2 chambres, tout équipé, weekend, sem., mois, saison. Gilles 598-8970.

LAC OUIMET, 2 chambres, meublé, foyer, Aout, 819-425-2226

LAC SIMON, chalet, bord de l'eau, juil et août, 661-1461, 819-428-1408

LAURENTIDES beau, calme, foyer meublé, $ spéc. 669-8775, 526-5023

LAURENTIDES, lac Carré, bord de l'eau, libre août, 819-322-2320.

LAURENTIDES, très grande maison, 4 chambres, foyer, billard, piscine chauffée, fin de sem., sem. mois, 569-9510

MAGOG, condo 2 chambres, tout équipé, vue sur lac, accès plage, piscine int./ext., sauna, tennis, 5 au 17 juillet: 800 $. 514-641-2778.

MAGOG, condo 2 chambres, vue sur lac. Semaine, mois, 621-6956.

MEMPHREMAGOG, Southière, joli 4 chambres, 100 pas plage, juin-juil.-août. 464-2602, 819-843-9536.

MEMPHREMAGOG, 1 km du lac, 4 chambres, 514-468-1387.

MONT ORFORD - LAC STUKELY Vue, plage lac, parc Provincial. Piscine. 1-297-4321, 653-6325

153 CHALETS À LOUER

MONT TREMBLANT Parc, Rivière Diable, cannotage. Impeccable, tourbillon, foyer, 942-8689

MONT TREMBLANT, Lac Supérieur, chalet à louer, 350$ la semaine ou 800 $ mois, accès au lac. 491-6505 jour, 258-2369 soir.

MONT TREMBLANT, 2 chambres, accès lac Ouimet, vue superbe, saison, court terme. 819-425-6027.

MONT-TREMBLANT grand condo, 2 chambres, Pinoteau Village, bord lac Tremblant, demi saison, 1er aout au 12 sept. 366-3396

MONT-TREMBLANT, Lac Supérieur, chalet à louer, 200 $ la semaine ou 500 $ par mois, au bord d'une rivière. 491-6505 jour, 258-2369 soir.

MORIN HEIGHTS chalet suisse, 2 chambres, très paisible, 1-226-2027

ORFORD sur le lac, semi-dét., tennis, plage, juil., 1-297-4885.

ORFORD, chalet 3 chambres, 2 s/bains, juil. 442-4875, 819-843-0036.

ORFORD, Cheribourg, 3 chambres, accès piscine, tennis. Juillet. LOUÉ

OWL'S HEAD, situé tout près du suberbe lac Memphremagog, luxueux chalets 2 et 3 chambres, tout équipés, location court et long terme. Activités estivales: plage, tennis, golf, voile, etc. 819-373-9482, Fax: 819-373-9482

PRES Mt-Blanc, Tremblant, spécial fin sem. 200$ pour 6, 334-9831.

PRES St-Gabriel, bord d'un lac, sem./mois, 582-1831, 1-835-4539.

RIGAUD, bord du lac Deux-Montagnes. Vue magnifique. Rénové. Electroménagers, literie, etc. Juin à nov.: 3800 $, 482-4395 ou 451-0781

ST-ADOLPHE, bord du lac, chauffage élect., foyer, 450$/mois, 525-3788 ou 1 (819) 327-5485

ST-ADOLPHE, 4 chambres, lac, piscine, mois 491-0649, 1-226-3982

ST-ALEXIS-DES-MONTS, chalet, juil.- août, bord lac, plage, chaloupe, pêche, 353-4131, 819-265-3004

ST-ANDRE EST, plage, chaloupe, sem. 150 $ ou saison. 1-537-8100.

ST-COME, 2 chambres, près de l'eau, au mois, 1-883-0509.

ST-DONAT bord de l'eau, 2 chambres, très privé, grand terrain, 350 $/sem. 270-7506, 819-424-7214.

ST-DONAT
1 - 2 - 3 CHAMBRES
TOUT INCLUS. PLAGE, PISCINE, MARINA, TENNIS, ACTIVITES.
A PARTIR DE 399 $/ SEM. + TX.
SANS FRAIS: 1-800-567-6717

ST-DONAT 3 chambres, tout équipé, foyer, vélo, baignade, privé, tranquille. Libre août: 1000 $/mois, 285 $/sem., 852-5513, 819-424-1663

ST-DONAT, chalet 3 chambres, bord de lac, semaine, 621-7088

STE-ADELE (Deauville); près piscine, tennis, plage. 2 beaux chalets équipés, 3 chambres, 1½ s/bains, s/jeux. Prix réduits. 1-228-3095

STE-ADELE, chalet 4 chambres, 2 s./bains, piscine creusée, semaine: 700 $, mois: 2000 $, 1-229-5144

STE-ADELE, maison neuve normande, endroit de rêve, meublés, literie, vaisselle, 3 chambres, bain tourbillon, grand patio, sem. Réf. 288-3071, 1-229-7159.

STE-ADELE, maison, grand terrain privé, 4 chambres, 2 s./bains, bain tourbillon, piscine creusée, saison ou année. 1-229-5144

STE-ADELE, superbe chalet, site paysager, privé, lac, sem., 254-0650

STE-AGATHE (secteur privé), 3 chambres, complètement meublé, 6 appareils, accès plage privée, 550 $/sem., (613) 833-1210.

STE-AGATHE nord, 2 chalets 6½ et 5 pièces, bord de l'eau, d'adresser à Ernest Guay, 1 mille de Ste-Agathe sortie 89 de l'autoroute des Laurentides, 1-819-326-3860

STE-AGATHE, bachelor bord de lac, tout plein air à la portée, foyer, tapis, terrain paysager, économique, saison ou an, 819-326-4809.

STE-AGATHE, 4 chambres, 2 s/bains, tout équipé, au mois ou saison été 486-9272.

STE-AGATHE: /fins sem, sem., mois, saison, 1-819-326-3365.

ST-FAUSTIN, petit chalet bord de l'eau, coin paisible. 819-688-6228.

ST-FAUSTIN, 4 chambres, tout équipé, foyer, face lac, 1-565-1490

ST-GABRIEL, meublé, lacs, sem., fin sem., 581-9224, 1-835-4672.

ST-HIPPOLYTE, accès au lac, très beau, 728-1908 ou 1-563-5742.

ST-HIPPOLYTE, bord du lac Bleu, magnifique vue, maison genre loft, pour couple non-fumeur. Août. 350$/sem. 1-563-1499, Mtl 597-5357.

ST-HIPPOLYTE, super s/sol, lac, 425 $/mois. 466-9521 ou 1-563-5121.

ST-JEAN DE MATHA, Rivière Noire, petit chalet, sem., mois, saison, 521-1258, 845-6076

ST-JOVITE chalet suisse 4 chambres, vue panoramique, piscine privée, sem. et mois, 684-2009.

ST-JOVITE, bord lac, privé, sem. fin/sem., 387-8052 ou 819-688-6272

ST-JOVITE, choix 10 chalets neufs, foyer, plage, 1-819-688-2809.

ST-JOVITE, maison canadienne, 4 chambres, bord de l'eau, canot, semaine ou mois, 768-4264.

ST-JOVITE, tout équipé, plage. Août, sept. 624-5287, 819-425-9285

ST-SAUVEUR - CONDOS
Sem.-mois-saison-année
piscine. sauna, 227-2681 Léger crtr

ST-SAUVEUR Mt-Habitant, 830 av. du Lac. Saison. 745-8189, 229-5831

ST-SAUVEUR Village, bung. tout équipé, 4 chambres, face Mont Habitant, Domaine Alary, endroit familial et privé, foyer, piscine, duplex libre 5½ meublé, 435 $/mois, 3½ - 300 $/mois. Inf 26 rue Alary, 227-3906.

ST-SAUVEUR, 52 Alary, 3 chalets, été, aubaine 1800 $. 227-5278.

ST-ZENON, bord de l'eau, pédalo, pêche, coin paisible. 1-884-5546, 1-884-0211

SUN VALLEY chalet suisse 3 étages, année ou saison. 858-1404.

SUTTON en montagne, style condo, tout équipé, piscine, 649-5006.

SUTTON, en montagne, vue magnifique, tranquillité, baignade, 2 chambres, louons saison, mois, sem.. Tel. sem.: 443-2089, fin sem. 1-538-3613

SUTTON, 3 chambres, lac, A-1, juil.:950 $. Saison: 1 800 $. 364-0166

VAL BARRETTE, bord du Lac Gauvin, 2 chambres, eau chaude, douche, mois ou saison, 256-4320

VAL ST-COME, chalet neuf, 1 semaine 150 $. 1-759-3503, 326-1471

154 GARAGES À LOUER

BOUL. ST-JOSEPH est, métro, 12x19 chauffé, 185$/mois. 522-8497

DROLET, garage, 90 $, 744-4058.

EDOUARD-MONTPETIT 2515, chauffé, face U de M, 484-7036

ESPACE dans s/sol maison, pour entreposage: meubles etc. 621-9304

GARAGE chauffé pour entreposage, sous triplex Ahuntsic. 384-1863.

HENRI-BOURASSA, garage, 130 $. 744-4058 ou 388-2998.

PLAZA St-Hubert, garage à louer pour entreposage, non chauffé, 20'x40', 667-7784

400 pi. car., pour entrepossage seulement, 170 $/ mois, 352-1081.

156 SOUS LOCATION

A sous louer par professionnel ayant obtenu poste à l'étranger: haut duplex tranquille et ensoleillé, 7½, chauffé, garage, entièrement meublé et équipé. Métro Snowdon. 1000 $ par mois. De août 1993 à juin 1994 (ou moins).
526-6621 de 9 à 17 h.

BERRI 3555, Place du Cercle sur métro Sherbrooke, 4½, pour août, 15 jours gratuits, 745 $. 841-0092

LONGUEUIL, à sous-louer, beau 6½ , bas, avec sous-sol et garage, 650 $, 1er juil., 448-9366, 651-7713

OUTREMONT, 5½, boiseries, éclairé, 750 $. 1er sept. 270-3973

156 SOUS LOCATION

PLATEAU, libre le 21 août, face au Parc Lafontaine, grand 9½, 900 $ chauffé, 525-0858

157 APPARTEMENTS MEUBLÉS

A METRO Laurier, 700 Gilford, beau 1½ meublé 340 $. 523-1814.

APP. centre-ville 3½, 4½, luxueux, meublé, tout compris. 949-4969

ATWATER métro, 1½, coquet, clair, calme, 340$ à 375$. 443-9313

BELANGER près Iberville, 1½ meublé, eau chaude fournie 280$ 300$, tranquille propres stationnement disponible 374-1332, 593-7498

157 APPARTEMENTS MEUBLÉS

PEEL PLAZA
GRAND 3½
Meublé, très luxueux, idéal pour exécutif.
Service domestique optionnel.
Semaine: 9 h à 19 h
Samedi: 10 h à 17 h
3460, Peel
(nord Sherbrooke)
288-3173
S1963645-R 157

SI VOS AMIS Y ONT HABITÉ, VOUS FEREZ DE-MÊME
LaCité *plus*
« Nos élégantes suites sont offertes en location au mois, meublées avec goût jusqu'au dernier verre — et cela pour le quart du prix d'un bon hôtel! Vous profitez en prime du genre de vie incomparable de La Cité: portiers en service 24 heures par jour, club d'exercice et de santé, mail commercial et restaurants. Quand vous y aurez habité, vos amis feront de-même!
(514) 845-4173
350, Prince-Arthur Ouest, angle du Parc
S1956622-R 157

CARRE ST-LOUIS, av. Laval, chambre aussi studio. Idéal gens d'affaires, rentier ou vacancier. Chauffé, éclairé, T.V. câble, tout compris, jour/sem/mois, 282-0437

CENTRE-VILLE, studios de luxe, construction neuve, occupation imm. 600 $ tout compris. 939-8822.

CENTRE-VILLE, 4½ neuf, libre, 200$/sem., 600$ mois, 525-9487

CONDOS, APPS., MAISONS
3 mois +. Style exécutif! Sans frais Divers secteurs. T.V. INC. 939-0555

LAVAL
DORVAL
LONGUEUIL
Condo/hôtel tout équipé, 3 mois et plus, 952-0087.

METRO Cadillac, 2 ½ tout meublé, chauffé, éclairé, 330 $. 582-7058

METRO Crémazie, 1½ meublés, chauffés, 280 $/mois, 381-1740

METRO Laurier, grands 1½, 2½, chauffés, meublés, 842-7746.

METRO Rosemont, 3½ meublé, rénové, élect., 276-0499, 329-0595

PRES Parc Lafontaine, 2½ meublés, 280 $ pas chauffés, 523-8370.

ROSEMONT: 10e Ave. 1 ½ refait à neuf. Demi s/sol. 250 $. 931-2195.

RUE Sherbrooke est/Parthenais, chambre 1½-2½ chauffé, 592-7296

160 PROPRIÉTÉS À REVENUS

• MONTREAL,CENTRE
CENTRE OUEST
• LONGUEUIL, 2x6 logis en voie de reprise, valeur 280 000 $ pour 255 000 $.
•STE-JULIE, 2x7 logis en voie de reprise, valeur 317 000 $ pour environ 280 000 $ chacun, hypothèque 5 3/4%
• ST-LAMBERT ET GR.-PARK, plus de 200 logis, très bien situées.
D. TURCOTTE
646-2010
Permapro crtr.

A CARIGNAN, semi-comm., bon rendement. Laprairie, 5plex rue St-charles, pas d'agents, 363-4463

A CHAMBLY, 2x6 logements élect. locataires, construction 1989, 15 000 $ comptant chacun, rendement 6 000 $/année chacun. Mario 953-3049, Permapro crtr. 646-2010.

A LONGUEUIL, 6 logements élect. locataires, de 20-25 000 $ comptant, tous loués, 25% rendement. Mario 953-3049, **Permapro crtr.** 646-2010.

A ST-DENIS triplex + 5-plex s/commercial doit vendre 487-1012

A ST-HUBERT, 32 logements, 100 000 $ comptant, 5,8 x revenus. Mario 953-3049, Permapro crtr. 646-2010.

A VENDRE ou à échanger, St-Jérôme, 12x4 ½, modernes, revenu 57 000 $. 661-9053.

A VENDRE ou échanger triplex et 5 logements, 4 000 $ comptant, propriétaire M. Lapointe 677-9999

A 6 logements à Montréal, élect., 6000 $ comptant, 351-3309.

ACADIE/Du Domaine. Faut vendre pour régler succession, 5 magasins, 5 bureaux, bons rev., 334-2070.

ACHETE propriétés pour hypothèque. 983-1454

ANGERS rue, faillite, 3x4½, 80 000 $, considère toutes les offres. D. Dubois 939-1995, Imm. Supérieurs.

AUBAINE 5 logis, en bonne condition. Revenu an: 22 200 $. Comptant 20 000 $. Lucien Hébert, Remax Immobilia Crtr, 722-2727.

AUCUN comptant, triplex 5 ans, métro Beaugrand, 1-226-2702.

BERRI rue, faillite! 1x4½, 1x3½, 95 000 $. Offres...D. Dubois 939-1995, Imm. Supérieurs

BOUCHERVILLE, investisseurs, l'al des 6-8-12 et 16 logis, bien situées. Appelez-moi, Michel Fillion 646-2010, Permapro crtr.

BROSSARD
MAGNIFIQUE 6x5½, revenus 37 000 $, petit comptant, bon financement.
8 LOGIS, revenus 42 500 $, essayez à 308 000 $, comptant à discuter.
16 LOGIS revenus 86 000 $, propre, le moins cher à 645 000 $.
M. Fillion 646-2010, Permapro crtr.

C.D.N., 8 logements, détaché, bien situé, 341-2625

CENTRE EST 2x23 logements, 20 ans, 3½-4½, garage, métro, comptant 50 000 $ chaque, 385-1818

CENTRE NORD "Investisseurs", 8 logis, métro Laurier, super potentiel pour conversion co-op. 449 500 $ M. Bouchard 935-8541.
ROYAL LEPAGE COURTIER

DALCOURT rue, faillite! 4x1½ rénovés, loués, évaluation 250 000 $ prix 99 900 $. Offres...D. Dubois 939-1995, Imm. Supérieurs

EGLISE
A Montréal entre 2 stations de métro, capacité légale 500 places, Alain 984-4863 Colossus crtr

FABREVILLE Boul. Dagenais, const., 87, 6 logements, 3-4½, 3-5½-2 S/bains, dét., élect., propre, bien situé, revenus 37 380$, Hyp., 8%, 683-8606.

IMMEUBLE près Place d'Armes, 225 Notre Dame ouest, à vendre/échanger. Jour: 861-3486, soir, fin sem.: 766-6108, cellulaire 984-7400.

L'ACADIE 6x3½, reprise de banque, 121 000 $.
GUY ALLAIRE 389-5019
Re/Max Ambiance G.C. crtr

LA SALLE bâtisse comm. et résidentielle, 40 X 88, coin rue, bien située, pas d'agent, aubaine, en bas de l'évaluation, 363-1853.

LONGUEUIL (VIEUX), 6x3½ style condo, rénovés à neuf, revenus 29 820 $. 677-3221

LONGUEUIL, triplex élect. locataire, rénové, 119 000 $ nég. 466-7210

LONGUEUIL
BONNE OCCASION
6x4½, revenus 26 500 $, porte patio, élect. locataires, seulement 199 000 $.
6x4½, près du CEGEP, propre, revenus 31 500 $, secteur de choix.
8 LOGIS, près du CEGEP, prix 265 000 $, comptant 40 000 $.
12 LOGIS, revenus 56 000 $, comptant 10 000 $.
16 LOGIS, revenus 71 000 $, construction 76, prix 430 000 $, comptant 30 000 $.
24 LOGIS, revenus 118 000 $, du jamais vu à 650 000 $, comptant 100 000 $.
32 LOGIS, revenus 193 000 $, le moins cher à 860 000 $ se vend pour l'hypothèque + 25 000 $.
Michel Fillion 646-2010, Permapro crtr.

160 PROPRIÉTÉS À REVENUS

LONGUEUIL
Vous cherchez un rendement de 20%, je vous offre un 30 logis, tout béton, tout loué, bon état. Pour rendez-vous appelez Jacques Lareau 651-1000.
MONTREAL TRUST, COURTIER

LONGUEUIL
16x4½, électricité, entrée lav -sec, aucun vacant Hyp 9 1/4%, comptant 75 000 $. Faut voir
M. ALAIN 952-7870
R 160

MERCIER près route 30, 3 X 4½, plus grand local commercial. Ancien atelier d'ébénisterie 100 000 $. 692-3267

METRO Charlevoix, 6 logements, 210 000 $, rénové, rendement positif 500 $ mois. 926-0302.

MTL-NORD 6x4½ détaché, 249 000$ comptant 20 000$, 385-1818

N.D.G., beau 17 logis, élect. locataires, revenu 105 000 $. Claude Gagnon 662-7779, Mtl-Trust crtr.

N.D.G., 46 et 56 logements, rendement 20-30%, comptant 100 000 $ +, inscription disponible, appelez 684-0407 et laissez votre numéro de télécopieur.

PARK EXT. 7734 Querbes, 7 logis près de Jean-Talon, bon revenu. Bon état. 385 000 $. M. Bouchard 935-8541.
ROYAL LEPAGE COURTIER

PLATEAU faut vendre 194 900 $. Evaluation ville 200 900 $. Très bien situé. Peut faire 4 beaux condos. Denis Pelletier 661-6810. RE/MAX IMMO CONTACT CRTR

PLATEAU 6plex, beaucoup de cachet, sous-sol, garage, près métro. Idéal propriétaire occupant, rev. 46 000 $.
LISE SAINT-JEAN 597-1801
Trans-Action Mont-Royal courtier

PLATEAU, édifice avec espace commercial, garage et grand 5½ rénové, 522-8960 de 9 à 17 h/sem.

PLATEAU, 5-plex, 10-plex, 6-plex. Excellentes locations. Très bon investissement. Bozena Happach 932-4215, Re/Max N.D.G. courtier.

PLATEAU, 6x4½, 189 000 $. Imm. Guida crtr 527-8373

PLATEAU, 8-plex, revenus: 56 160 $. Permapro crtr M. Daniel Adam 593-1331

PLATEAU
8 unités, coin de rue, très éclairé, locataires de choix, revenus 55 620 $. Placement sûr.
BERNARD LEGRIS 597-1801
Trans-Action Mont-Royal courtier

POURQUOI VENDRE?
Nous réglons les problèmes, location, réparations, plaintes, experts en gestions immobilières. 278-7785

PRES METRO parc, 15X1½, bons revenus, bon potentiel, bon prix. Pas d'agents. 495-3390, 272-0622

REPRISE 8X4½, élect. locataires, Montréal Mercier. Dino 354-6240.
REMAX EXCELLENCE CRT

ROSEMONT Beaubien/Pie IX, beau 16 logements 4½, rapport 77 500 $, excellent placement. TOUS LOUES!
GUY ALLAIRE 389-5019
Re/Max Ambiance G.C. crtr

ROSEMONT 16x4½, dét. superbe. 6x3½, reprise SCHL, nég. à voir N. Riendeau Re/Max crtr 374-9250

RUE St-Denis, 23 bachelors, près Rachel, très bonne location, revenu: 87 600 $. Vendeur motivé, prix 439 000 $. Hélène Patenaude crtr Inc, 644-1844.

SIXPLEX, 6x3 ½, tous loués, revenus bruts 23 425 $, prix 142 000 $, pas d'agent. 654-0260.

STE-CATHERINE, 29x2½, bi-énergie, paisible, revenu 125 000 $, hyp. 6,25%, 494-2992.

STE-JULIE, reprise de banque, 7 logis, revenu potentiel de 40 000 $, construction 1986. Faut vendre vite. l'hypothèque + 15 000 $. Michel Fillion 646-2010, Permapro crtr.

STE-ROSE, 6 logements, revenu 27 420 $, prix 7.7xrevenus, 622-6164

ST-HUBERT (VILLE)
6x4½, revenus 28 500 $, se vend pour les hypothèques + 10 000 $. 8x5½, revenus 50 000 $, impeccable, comptant 40 000 $.
Michel Fillion 646-2010, Permapro crtr.

ST-HYACINTHE, bungalow, avec revenus 7 000 $ par année, près centre d'achats, 1 (514) 774-0480

TRIPLEX rénové, 3x5½, stationnement, cour, 3e étage loué, 1er et 2e libres à l'acheteur, comptant et financement du vendeur. Echange possible. (514) 466-6762

VERDUN, bon secteur, 9 logis, excellent état, élect. locataires, 6.5 x revenus, cause départ, 767-6036.

VIEUX-MTL, 8-plex, revenus: 51 960 $, Permapro crtr M. Daniel Adam, 593-1331

VILLERAY, 6plex, revenu 28 080 $, élect. Re/Max crtr. 629-3280

VILLERAY
Beau triplex s-sol fini, rue pleine d'arbres, près parc et métro.
M. Poulin 651-8331.
REMAX LONGUEUIL CTR
R 160

162 PROPRIÉTÉS COMM. INDUSTRIELLES

A Laval, reprise de finance, brasserie bien située. Faites une offre. Michel St-Jacques crtr. 625-5255

"A" LOCATION
EN FACE DU
METRO
DE LA SAVANNE
Vue sur Décarie
Commercial / Industriel
à vendre ou à louer
3 étages total 22 000 pi car.
Prix: 1,1 million $
SANS INTERMEDIAIRE
Tél.: 342-3766
R 162

162 PROPRIÉTÉS COMM. INDUSTRIELLES

A LONGUEUIL, clinique médicale avec radiologie, très bien située. Mario 953-3049, Permapro crtr. 646-2010.

A VALLEYFIELD urgent bâtisse de 1000 pi car., sur Mgr Langlois; doit vendre. Frank Di Loreto, Imm. Diplomat crtr 594-7566

A VENDRE
VENTE AU DETAIL / BUREAUX
68 000 pi car. sur 2 étages, ascenseur, stationnement adjacent, gouvernement principal locataire. Prix de liquidation. Courtiers bienvenus.
321-1100 731-6361

AHUNTSIC, Lajeunesse/Henri-Bourassa, face métro, terrain 42 400 pi. ou à louer court terme. 975-2515

Al 2 entrepôts frigorifiés, 6,000 et 7,000 pi. car., prêts à opérer. Michel Poirier, Re/Max de la Montagne crtr. 341-2525.

AUBAINE! ST-HYPPOLITE
Développement en opération, 3 millions pi. ca., 0.16$/ pi ca.. Info: Guy, (514) 435-4562 entre 9 et 18H.

BATISSE Industrielle à vendre. Bien située. Idéal pour petit manufacturier de produits alimentaires, avec besoin de congélation. Prix pour vendre. Près station de métro. Tél.: J.-P. Roy, 526-0445.

DOIT VENDRE - LOUER
Parc Industriel, Laval, 9200' car. d'usine, 2900' car. de bureaux (2 étages), sur 27 000' car. de terrain, près autoroutes 15, 440. Par propriétaire: 663-3143 (pas d'agent).

ENCAN
Rue St-Hubert, propriété 25x109 + 5½. Evaluation mun. 393 000 $. Mise à prix 200 000 $. 388-2736

ERABLIERE avec terre à bois située à St-Adalbert, Cté l'Islet. 17 000 entailles, possibilité de 18 000. Superficie de 300 acres. Séparateur de 1500 gallons/h. Compresseurs à succion neufs. Equipement en très bon état. Pour inf.: (418) 359-2215, (418) 359-2252, (418) 359-2188.

L'ASSOMPTION bâtisse industrielle de 180 000 pi car., à vendre ou à louer. Taxes totales annuelles de 45 000 $, conditions imbattables. R. Lacombe crtr, ou I. Rochette 281-1515, Serv. Comm.
LA CAPITALE, maître courtier inc.

LAVAL boul. des Laurentides et St-Martin. Edifice à bureaux de 8400 pi car., avec terrain de 25 000 pi car. Faut vendre.
R. Lacombe c.a., courtier ou I. Rochette 281-1515, Serv. Comm.
LA CAPITALE, maître courtier inc.

LAVAL, St-Vincent de Paul, parc industriel, 5418 pi car. bâtiment, garage, bureau, établi, 847-6827

N.D.G. PREMIERE ANNONCE
A VENDRE - Magnifique édifice commercial sur Monkland. Environ 900 pi.car. par étage X2 plus revenu 1 logement. Adaptable à vos besoin.
IMM. LIBERALI CRTR 488-0545
LISA LIBERALI

N.D.G., secteur commercial sur Monkland. Edifice de deux étages partiellement rénové. Bons loyers. Bon investissement. Gilles Montreuil 482-2364, Re/Max N.D.G. courtier.

PARK AV/BERNARD grande bâtisse semi-comm. local de 1900 pi car. disponible au r-de-ch + sous-sol bon pour restaurant snack-bar etc.
B. Cantinho, 389-4893
Re/Max Outremont crtr, 271-2131

RIVE-NORD, bâtisse industrielle à louer ou à vendre 17 000 pi car. Près autoroutes 25 et 640. 856-7716.

RIVE-SUD, centre commercial, avec mail int., hypothèque + commission. Aubaine. Donald Turcotte 646-2010, Permapro crtr.

ROSEMONT, occasion 2x4½ et 2 commerces, 1 libre, 50 000 $ en bas évaluation. Claude Gagnon 662-7779, Montréal -Trust crtr.

ST-LAMBERT, sur Victoria, 75% médical, 78 000 $ revenus, béton, ascenseur, 90 000 $ comptant, 6.2 x revenus. Mario 953-3049, Permapro crtr. 646-2010.

VENTE DE FEU
Bâtisse commerciale
Incendiée
Sur 3 étages
Structure bonne condition
Libre à l'acheteur
SITE
Mt-Royal/Park Avenue
(ancien bar Idée Fixe)
Idéal pour: resto, bar, disco, café, stationnement à l'arrière, face au parc.
Rev. potentiels 66 000$
Evaluation mun. 364 000$
PRIX REDUIT:
160 000 $
FAITES VITE!
Jean-Luc Hébert 271-2131
Re/Max Outremont crtr
R 162

168 FERMES, TERRES

A CHERTSEY, 22 000 000 pi car., localisé directement sur autoroute 125 avec plusieurs attraits: route pavée, bord de l'eau, zonage exceptionnel. Egalement 25 lots subdivisés à 1000 $ ch., bord de l'eau. Egalement terre 2 200 000 pi car., 5 cents/pi car.. Meilleures offres acceptées. 1-228-3605.

A ST-PIE DE GUIRE, 30 arpents, beau boisé (mélangé), sans bâtisse, réduit à 15 000 $. 819-397-4934.

CANTONS de l'Est, plusieurs fermes à vendre de toutes grandeurs avec ou sans bâtisse, érablière, maisons de campagne, petites terres à bois, à prix très compétitifs. 1-372-9830, 594-9999. Trans-Action Multi-Services Inc courtier.

ERABLIERE avec terre à bois située à St-Adalbert, Cté l'Islet. 17 000 entailles, possibilité de 18 000. Superficie de 300 acres. Séparateur de 1500 gallons/h. Compresseurs à succion neufs. Equipement en très bon état. Pour inf.: (418) 359-2215, (418) 359-2252, (418) 359-2188.

FERMETTE avec 40 acres, bien située près de Joliette, avec grande maison et bâtiments de ferme. 85 000 $. Possibilité d'avoir 120 acres de plus + 40 acres boisés (514) 753-4617.

LA PLAINE: Domaine 54 arpents, pension de chevaux établi. Accepterait échange. Lisette Lockhead 682-0101.
REMAX 2000 COURTIER

LA PLAINE: Terre agricole de 98 arpents. L. Lockhead 682-0101.
REMAX 2000 COURTIER

LANAUDIERE bung. 6½, 88 arpents, érablière, cabane à sucre, garage, serre, prix moins que l'évaluation municipale. R. et M. Laforest 1-800-667-8495 ou 759-1477
LA CAPITALE, maître courtier inc.

LANAUDIERE bungalow 5½, 3 arpents + écurie neuve, idéal pour chevaux. R. et M. Laforest 1-800-667-8495 ou 759-1477
LA CAPITALE, maître courtier inc.

REGION Lanaudière, ferme maraîchère, serres, entrepôt réfrigéré, remises, machinerie, résidence 450 000 $. Guylaine Pelletier, Remax Lanaudière Inc, Courtier (1) 759-3008.

ST-COLOMBAN, 4 mi. de St-Jérôme, la seule terre vierge restante avec 1/4 du lac Gauthier et bord de rivière, pour constructeur ou homme d'affaires, lot 153, 58 arpents, plus de 2 000 000 pi car., 0,10 $/pi. 1-229-9331.

TERRE à bois 10 arpents, chalet, 15 000 $. 1-835-5390
DE L'AVENIR CRTR.

15 MIN. de Mtl, maison de prestige, garage + cabanon, s/alarme, thermopompe, 37 arpents boisés. R. et M. Laforest 1-800-667-8495
LA CAPITALE, maître courtier inc.

Donnez généreusement à
LA FONDATION
CANADIENNE DU REIN.

ANNONCES CLASSÉES 285-7111

La Presse

Appels interurbains sans frais: 1 800 361-5013*
Annonces commerciales: 285-7000*
Télécopie: 848-6287

VISA MasterCard

Pour commander, corriger ou annuler votre annonce: 285-7111

* Du lundi au vendredi, de 8 h 30 à 17 h 30

IMMOBILIER

170 COMMERCES

!!! A NE PAS MANQUER !!! **REGION REPENTIGNY** fast food + s/manger + pizzeria, vente 350 000 $ avec ou sans bâtisse. **DEPANNEUR** vente 1 400 000 $, aucune offre sérieuse refusée. Maxxum crtr G. Trudel 953-6598

A VENDRE OU A LOUER
Avec option d'achat.
A 30 minutes de Montréal.
Table chanpêtre toute équipée avec salle de réception et étang de pêche.
En opération.
Répondre à l'adresse suivante:
Dossier # 1317-2
C.P. 1023,
Succ. Desjardins
Montréal, Qc, H3B 1C2
R 170

A VERDUN, boucherie toute équipée, 526-3468, 486-0709

AI STATION service, 24 boyaux, 2 portes, affilié. Secteur ouest. 3 millions de litres + lave-autos + remorquage + réparations. Très bons profits nets au bilan. R. Mongeau, 270-1888 Le Permanent C.L. Inc Crtr.

ANIMALERIE à Ahuntsic, commerce indépendant existe depuis 40 ans, très bon revenu NET. GUY ALLAIRE 389-5019 Re/Max Ambiance G.C. crtr

ATELIER de rembourrage établi depuis 1965, rive-sud, à même maison privée. Peut être vendu séparément. 676-3526

ATELIER réparations et vente, moteur hors-bord, tondeuses. 149 000 $, Luc Latendresse, Le Permanent, crtr., 363-7000, 634-2300.

AUBERGE restaurant, dans un domaine équestre de 76 arpents, situé près de la frontière, Jean-Guy Monette 348-1186, Elite crtr

AUBERGE zone touristique, à Magog, avec salle à manger. **MAGOG** rue Principale, restaurant fast food, très bon chiffre. **BOUCHERIE** très rentable, plus bâtiment commercial 142 000 $. **BOUTIQUE FINE LINGERIE** à Magog 97 000 $. La Capitale Magog Inc. Donald Landry 1-800-263-0296

BAR-taverne, boul. St-Laurent, 65 000$ comptant nég. 271-2888.

BAR-LAITIER complet équipement garantie, L.D.R. 967-3807.

BOULANGERIE / FRUITERIE / LÉGUMES Emplacement excellent, 8990 Sherbrooke est, loyer bas, comptant: 35 000 $ plus inventaire. Inf.: 386-8410 ou 341-1919 Gail

BOULANGERIE-EPICERIE A vendre, Côte St-Luc - Ville LaSalle ou Côte des Neiges, pour inf.: 386-8410 ou 341-1919 Gail

BOUTIQUE DECORATION INT. et cadeaux, centre village St-Sauveur. Inf: 594-9284

BRASSERIES / BARS / RESTOS G. LAVIGNE INC. 658-6720 COURTIER SPECIALISE

BUANDERETTE à Verdun, prête à opérer, loyer raisonnable. Occasion en or de partir en affaires. 592-6403, 769-2762, 466-3382.

CAMPINGS Cantons de l'Est, 225 sites, s/réception, zone blanc, potentiel illimité, * plusieurs autres pour combler votre besoin. Le seul courtier accrédité à l'A.T.C.Q. Parc maisons mobiles, 72 terrains tous loués. A 30 min. pont Tunnel. + qu'un investissement, une rente à vie. Info: M. R. Harvey, 461-3111. **SOVICOM CTR**

CASSE-CROUTE beaucoup de potentiel, 17 500 $. S. Poulin 382-8000 **LA CAPITALE, maître courtier inc.**

CENTRE liquidation, endroit passant, entrepôt 45x60, 1-819-229-1170

CHARCUTERIE BOULANGERIE A VENDRE OU A LOUER
Excellente occasion d'affaires. Investissement minime. Tout équipée, située dans centre d'achats régional à Laval, Qc.
343-3200.
R-170

COMMERCE à vendre par le propriétaire, quincaillerie cadeaux serrurerie. Inf.: 514-774-6082 ou 514-773-2796

COMMERCE en réfrigération/climatisation commerciales. Clientèle établie. Ecrire à: La Presse, ref. 12016, C.P. 6041 Succ. A, Montréal, Qc. H3C 3E3.

COMPAGNIE MANUFACTURIERE DE METAL LEGER, PLUS DE 20 ANS EN AFFAIRES. DES PROFITS SURS ASSURES, L'ACHETEUR EVENTUEL DOIT AVOIR AU MOINS UN MILLION. LE PROPRIETAIRE VEUT SE RETIRER A MI-TEMPS. CONDITIONS DE VENTE DOIVENT GARANTIR L'ENGAGEMENT DU PROPRIETAIRE ACTUEL. LA PRESSE REF. 11993, C.P. 6041 SUCC. A, MONTREAL, QUEBEC, H3C 3E3.

CREMERIE milk-bar resto santé. Une mine d'or! Rue Fleury, très propre. GUY ALLAIRE 389-5019 Re/Max Ambiance G.C. crtr

DEPANNEUR à Laval, affaires 720 000 $. Inf. 435-0334 avant 15h.

DEPANNEUR à Philipsburg (Baie Missisquoi), bâtiment inclus, grand logis, permis S.A.Q., valideuse, bon chiffre d'affaires, 135 000$. Immobilis crtr. 1-248-4239.

DEPANNEUR et bâtisse, rive-nord, affaire 1 000 000 $. Claude Gagnon 662-7779 Montréal-Trust crtr.

DEPANNEUR St-Jérôme, 125 000$, + maison + logis 4 ½, urgent. C. Bois, Maximm. crtr. 979-2505.

DEPANNEUR, 15 ans en opération, revenu 195 000 $. Prix: 45 000 $. Luc Latendresse, Le Permanent crtr, 363-7000, 634-2300.

DU JAMAIS Vu! Boutique exclusive, décoration, design, oeuvres d'arts, déjà 3 vendues, 257-8051.

DUNHAM: Victorienne 1855, B & B. Rentabilité progressive. Site de rêve. Idéal pour pré-retraités. **FARNHAM CENTRE:** Dépanneur avec bâtiments. Bon chiffre d'affaires. Prendrait échange; cause maladie. Prix pour vente rapide. **LUCIE BERNIER 1-514-266-1455 L.I.B.B. INC Crtr.**

FLEURISTE adj. maison, établi 24 ans. Cause santé. (514) 455-2846.

FLEURISTE centre-ville, établi depuis 37 ans, volume de vente très élevé. Richard Belvotto, 637-3731. Remax Dicaire Inc, crtr.

FLEURISTE centre-ville, inventaire et équipement inclus, vrai aubaine. 39 000 $. B. Cantinho, 389-4893 Re/Max Outremont crtr, 271-2131

FLEURISTE Secteur Villeray, établi depuis 30 ans. Bonne clientèle, rentable, vendeur motivé. Faites vite. D. Fisette 381-6753. **RE/MAX St-Laurent Ctr.**

FOYER pour personnes âgées de 10 à 60 lits, dossier sérieux avec rentabilité assurée. R. Perrault 593-1931, Permapro crtr.

HOTELS et motels à vendre dont auberge en Estrie, 28 chambres, restaurant, ascenseur, aubaine. J.G. Chenel 443-0800, 646-2010 Permapro crtr.

INFORMATIQUE, entretien avec contrats pour PME, établie, rentable, capital requis 250 000 $. Pour rendez-vous: Daniel Chartrand & Ass., crtr. 923-3535, 635-0151.

LAURENTIDES, superbe résidence de luxe pour personnes âgées, construction récente, revenus: 250 000$. **ROSEMONT,** face parc et église, revenus: 130 000$, possibilité ajout 2 chambres. **ST-JEAN,** très belle rés. pour personnes âgées, entièrement rénovée, portes/fenêtres et toiture neuves. App. pour propriétaire. 30 accomodations toutes louées, rev.: 222 000$. G. Marier Domax crtr., 466-5582

LAVAL, atelier de fabrication de meubles. A prix abordable pour vente rapide. 968-1302.

MAGASIN produits naturels, bon chiffre d'affaires, établi 15 ans. Si intéressés, écrire à: 1100 Crémazie est, suite 803, Mtl. H2P 2X2.

MOTEL calme et paisible, 10 unités, s/manger cadre familial 36 places, avec dépendance 5½ pièces, endroit impeccable, secteur très touristique face au majestueux Lac Taureau, à St-Michel des Saints, clientèle établie, prix à discuter 514-833-5250

MOTEL DE CHOIX A GRANBY: 44 chambres Marcel Guindon 514-378-8461 **LA CAPITALE, maître courtier inc.**

MOTEL 14 unités, bord du fleuve, avec résidence. 819-374-5278

170 COMMERCES

NOUVEAU PRIX Restaurant, casse-croûte-pizzeria, équipement de 2 ans, excellent chiffre d'affaires. Maurice Conan 382-8000 **LA CAPITALE, maître courtier inc.**

PERMIS de nettoyage et polissage auto dans parc industriel. Emplacement incl. à P.A.T. 662-1509.

PETITE pâtisserie-croissanterie, bien achalandée, 5 jours, 866-4729.

PME manufacture de meubles à vendre. Contactez Charles Azouz c.g.a., 967-3891.

POINTE-CLAIRE crèmerie et restaurant établi depuis 10 ans près du bord de l'eau. Richard Belvotto 637-3731. Remax Dicaire Ctr.

POUR VENDRE OU ACHETER Consultez un spécialiste, 20 ans d'expérience, **INDUSTRIES & COMMERCES.** Maxxum 100 crtr Gérald Trudel, 953-6598, 582-2298

POURVOIERIE, sentiers motoneige Belleterre Maniwaki, 10 chalets équipés, pêche camping, maison neuve, 1-819-722-2188

QUINCAILLERIE, chiffre d'affaires 1 800 000 $ approximativement. Basses-Laurentides. 100 km de Mtl. Ecrire à La Presse, réf. 12023, C.P. 6041, Succ. A, Mtl H3C 3E3

QUINCAILLERIE, gros potentiel, 1 pers.: 100 000 $, 2 pers.: 50 000 $/ch. 438-9150

RECYCLAGE pièces autos usagées Rive-sud vol. 1.3 million, rentable, avec ou sans imm., comptant 200 000$. D. Chartrand & Ass. crtr, 923-3535, 635-0151.

RESTAURANT à Mtl., 40 places, 26 000 $ nég. 388-4271, 748-1479

RESTAURANT achalandé, Repentigny, acheteur sérieux. 741-6098

RESTAURANT/ clinique médicale, 5 jours, établi 4 ans, 30 personnes, C. Malo 353-9942; La Capitale crtr.

RESTAURANT, comptoir fast food, dans un centre d'achat à Repentigny, très fréquenté. Bon chiffre d'affaires. Belle occasion de partir en affaires. Soirée: 621-2353

RESTAURANT, déjeuners, dîners, 80 places, neuf, style rétro, cuisine ouverte. Après 19h 254-6766

SALON coiffure, bonne clientèle, très bien situé à Verdun. 367-4379

SALON de coiffure uni-sex, avec bâtisse, 2 logements, très bien pour habiter. dans Rosemont, Gens sérieux seulement, 725-4171.

SUCRERIE à 15 min. de Drummondville, 3000 entailles et +. Bâtisse 1988, 2 s/réception + loyer. Beaucoup de possibilités. Diane G. Bernier, REmax Lasalle Inc, Crtr, 819-477-5444.

TABAGIE en pleine expansion à Rosemère. Tél. 437-4780.

TABAGIE, affaires: 486 000 $. Comptant 30 000 $ + inventaire. Gros potentiel. Faut voir! **COMMERCE** rentable, dépanneur avec bâtisse. Affaires 600 000 $. Région Ste-Adèle. **D. St-Pierre 687-1840 Royal Lepage Crtr.**

TERREBONNE, superbe bung. avec centre conditionnement physique pour la femme. Beaucoup potentiel pour proprio occupant. L. Choueri 684-1141, 337-2110, 988-0741 Montréal Trust crtr.

TRES belle résidence pour personnes âgées, 18 places, près toutes commodités. Après 15h30; 768-3276

VIDEO 4 500 films, très bon revenu, 80 000 $, possibilité de s'associer. 677-0720.

173 TERRAINS COMMERCIAUX

A 6 $ LE PI CAR. BOUL. LABELLE commercial, Blainville, bien situé. Aubaine, 964-7173, 852-0107

AVIS Terrain au bord de lac. Prix jamais vu. 43 000 pi car et plus. A partir de 20 000 $ à 29 000 $. Pour inf.: Claude (819) 424-4380

MONTREAL-NORD INDUSTRIEL / COMMERCIAL Angle Pie 1X et boul. Industriel, jusqu'à 160 000 pi car., plusieurs étages, accès excellent. Bienvenue aux courtiers. 321-1100, 731-6361

180 ESPACES COMM. INDUSTRIELS

A BAS PRIX, parc industriel, local commercial 1000 à 8000 pi car., à Laval. 669-3833, soir: 623-5680.

A LAVAL, industriel, de 800 pi car. à 6014 pi car., 668-4390.

A LAVAL, MONTREAL, RIVE-SUD Locaux et terrains 1 200 pi et + **ZOOM CORP. CRTR. 341-0000**

A LOUER/VENDRE ST-MICHEL 22 000 PI CAR.
. Quai intérieur au niveau des camions
. 14 000 pi car., hauteur libre 30'
. Gicleurs automatiques
Cantor Developments
321-1100 731-6361

A ROSEMONT, 4272 Beaubien est, 600 pi car., 450 $/mois. 729-6945.

A TOUT PRIX TOUTES SURFACES Montréal et régions Bureaux-Commerces-Usines Occupation selon besoins Clé en main, choix variés Denis Bédard Adm. A. Bédard du Fort Le Courtier **514-983-2391**

AMHERST, local commercial, 1er étage et s/sol, 534 pi car. par étage, libre, 876-0096

ANJOU, 2500 à 6500 pi car., sur Jarry près de Parkway, 18 pi plafond, quai de chargement individuel, stationnement gratuit, location court ou long terme, agent protégé, libre immédiatement. 931-9274

ATELIER loft, air, 1500 pi.car. ensoleillé, St-Laurent/Métropolitain, 495 $/mois, 447-4934, 630-1196.

ATELIER, bureau, entrepôt à P.A.T., 1 008 pi, 1 400 pi et plus, très bon prix, 498-4788, 327-2160

AU 2211 Boul. Rosemont, 800 pi car.. Idéal commerce, bureau. magasin. Inf.: 725-4377.

BEAUBIEN coin 30e, beau local, 1300' car., libre. **JEANNOT TAILLEFER 374-0942, Royal Lepage crtr.**

BOUL. INDUSTRIEL 2300 angle Cunar, 2,700 pi. car. salle de montre. 688-7310.

BOUL. ST-JOSEPH, idéal pour professionnel, local s/sol, 900 pi car., 690 $ chauffé, 671-5492

CARROSSERIE + garage, 2044 Aird, terrain 15 000 pi. 259-7667

CHABANEL, 125 ouest, de 2,000 à 18 000 pi car. Bureaux, salle de montre, manufacture, entrepôt. Disponible maintenant. 858-1118

DORVAL 3000 pi car. et plus Espace industriel avec bureaux, à partir de 2,50 $/pi car., 861-1001.

ECOLE centre ville 70 000 pi.car. bureau, centre 385-1818

ESPACES COMMERCIAUX OU BUREAUX VILLE ST-LAURENT 1461 DU COLLEGE 10 000 pi.car. disponible immédiatement, prêt à être subdivisé, près métro Du Collège et Boul. Décarie. Quartier très achalandé. **735-5331**

EXCELLENT emplacement, face au métro Jarry, près métro Jean-Talon, stationnement privé, libre immédiatement. 931-9274.

FAILLON 627, coin St-Hubert, place commerciale, 3000 pi car., bon pour toutes de sortes de commerces, libre immédiatement. 727-8127, 727-6609

FLEURY est 2291, environ 1400' car, nég., s/sol et garage 387-5457

GALERIES DUVERNAY
3542 BOUL. DE LA CONCORDE EST
BUREAUX D'AFFAIRES
A PARTIR DE 119.99$ / MOIS
Chauffés - climatisés
N. MATTA
• • 939-1418 • •

ILE PERROT, commercial (6 075 pi car.) et terrain (34 000 pi car.). Route 2-20, sortie ouest Pont Ste-Anne-de-Bellevue. (514) 267-9115.

LACHINE 2490 St-Joseph, environ 2 800 pi.car. à louer face au lac, idéal restaurant, salle de réception, etc. Yvon Dicaire 637-3731.

LAVAL: aut. 440: 1,800 à 20,000 pi.ca. 688-7310.

LOCAL comm. et ind., 2 300' car. environ, porte de garage, 526-0625.

LOCAUX éclairés, idéal bureau ou atelier dans édifice à vocation artistique, rue Beaudry. 677-2695.

LOCAUX tout neufs, prix spécial pour location immédiate. 521-6000.

LONGUEUIL Magasins ou bureau, avec air climatisé et stationnement. Situés dans une plaza au 2882 à 2908 Chemin Chambly, en face de la Place Desormeaux. 937-3556

180 ESPACE COMM. INDUSTRIELS A LOUER

MAURICE-DUPLESSIS, 850 pi à 3400 pi, terrain 6000 pi, 322-3861.

METRO SHERBROOKE Bureaux idéal pour professionnels. 281-1551.

MONTREAL, R.D.P. 6000 à 16 500 pi car., idéal pour atelier de bois, dépoussiéreur fourni. 321-9530.

MONTREAL-NORD / ST-MICHEL 3000 pi car. et plus
. 8487 8e Avenue
. 3615 boul. Industriel
Extincteurs aut., expédition. Loyer modique.
Cantor Developments
321-1100 731-6361

MONT-ROYAL ouest 24, jusqu'à 10 000 pi car., idéal pour manufacture légère, bureau, studio, occupation immédiate, prix raisonnable, 846-4002.

MTL, 2 espaces commerciales à louer, rue De Laroche 2800 et 7500 pi car, 322-1493

PETIT atelier 20'x30', porte de garage 12'x9', 500 $/mois, 688-4840

PORT-ROYAL OUEST 400 Espace ind., 3000 ou 6000 pi car., prix très raisonnable. 667-8810.

PRES métro Charlevoix, 3 locaux rénovés, 1355, 1950 et 935 pi.car., 2483-2485-2493 Centre 273-2373

ROUEN 3955 9,000 pi. car. ou moins, prix raisonnable. 668-7310 semaine seulement entre 9h et 17h.

SAUVE/St-Hubert, près métro Sauvé, 900 à 2 300' car, bureau ou fabrication légère, parking privé, chauffé/éclairé/climatisé/déneigé. Libre sous peu. 381-9977.

SECTEUR R.D.P.: 1800 pi car. incluant drive-in, 337-1528

ST-DENIS 7219, magasin/bureau 1300 pi, 1400 $, 727-6609, 727-8127

ST-JOSEPH et Boyer, édifice à bureaux et entrepôt, espace disponible de 2 000 à 6 000 pi car, conditions avantageuses. 661-5457.

USINE 20 000 pi. (5 cranes) 10 et 6 tonnes, bureaux 1500 pi., 645-5363

VIEUX-MTL, r.-de-ch. 2500 pi car., grandes fenêtres avant, plafond 15 pi, planchers bois franc neufs, 2 s/bains, cuisine, 1400 $. 934-4926.

182 COMMERCES A LOUER

A VENDRE OU A LOUER
Avec option d'achat.
A 30 minutes de Montréal.
Table chanpêtre toute équipée avec salle de réception et étang de pêche.
En opération.
Répondre à l'adresse suivante:
Dossier # 1317-2
C.P. 1023,
Succ. Desjardins
Montréal, Qc, H3B 1C2
R 182

A VERDUN, boucherie entièrement équipée, 526-3468, 486-0709

BRASSERIE 240 places, toute équipée, rue Amherst, 521-3071

CHOMEDEY, boul. Notre-Dame, restaurant à louer. 688-7310.

RESTAURANT, centre-ville ouest, tout équipé à louer. Idéal pour buffet chinois ou restaurant grec. Ou vendrais équipement, 842-5323

184 ENTREPOTS A LOUER

BLAINVILLE locaux industriels de 2400 pi car. et un de 1800 pi car. aménagés en bureaux. Conditions très avantageuses. R. Lacombe crtr. 281-1515 Serv. Comm. **LA CAPITALE, maître courtier inc.**

EMPLACEMENT! + PRIX! 600 - 100,000 pi - construit selon besoins. De 2 $ / pi car. Entrepôt, fabrication - industrie légère, rampes de chargement, monte-charge, stationnement. 939-2277.

MARQUETTE près Rachel, 20x10x12, 100 $/mois. 430-9511

ST-MICHEL - Rosemont, (au mois), 100 à 450 pi car. et plus, 725-8327

186 BUREAUX A LOUER

SAINT-DENIS
au centre du Plateau
1 250 pieds carrés espace à bureau, nouvellement rénové, libre le 1er septembre. Taux raisonnable.
846-1100
M. Stewart Block
R 186

A partir de 170$ mois 200 à 2 500 pi car. Vue montagne. Hauts plafonds, fenêtres, sécurité 24H. Métro. Centre-Ville - Monique 843-3782

A BAS prix, 1989 Jean-Talon E., au-dessus S.A.Q., près hôpital Jean-Talon. 437-2481

A BAS PRIX ☆ MOIS GRATUITS CENTRE VILLE ET ALENTOURS On rénove à votre goût Bail inclus toutes dépenses. Climatisé, stationnement, sécurité. 522-4558 938-8940

A KIRKLAND 3608 boul. St-Charles coin Transcanadienne, 130 pi car.: 375 $, 400 pi car: 525 $, 1735 pi car.: 2075$/mois. Centre d'affaires, air, M. Primeau: 695-2823 (9h à 17h)

A LOUER, rue Sherbrooke/ St-Denis, 185 $ et plus. 985-2644

A METRO Beaubien, bureau professionnel, 948-1891.

A SOUS LOUER 1700' car. Pignon rue Sherbrooke. Métro McGill. 845-6393

A VOIR! très beaux bureaux rue St-Denis, insonorisés, idéal pour psychologues ou médecine douce, prix raisonnable, 525-7485.

AAA BUREAUX EXECUTIFS Meublés - non meublés tous les services **a partir de 99 $ / mois** GRATUIT: Photocopie et Fax Paula: 273-3932

AAA BUREAUX EXECUTIFS Centre-ville A partir de **99 $ /mois** Francine 843-3782

AIR CHAUFFE air climatisé, taxes incluses, autobus à la porte. **6$ BRUT** Moderne, édifice en béton, de 800 à 3000 pi.car. Queen Mary près Décarie. 489-9701.

AU CENTRE VILLE VUE SUR LA MONTAGNE MEILLEUR PRIX! TOUT INCLUS Aussi autres location à Mtl 845-6393

BELANGER 3845, 1,125 à 2,250 pl. car., face parc, pour bureaux ou clinique. 325-3865.

BOUL ST-MICHEL 7591, près métro, 5½, 1300 pl.car. climatisé, 2 mois gratuits, 374-3794, 331-7054

BOUL. ROSEMONT/ ST-MICHEL 200 à 1500 pi car. 591-3336

BOUL. ST-JOSEPH, dans un complexe de prestige, 300 à 3000 pi car, David 527-1713, soir 739-1593

BOUL. ST-JOSEPH, métro, bureaux individuels, meublés ou non, possibilité de partager. 594-2674.

BOUL. ST-LAURENT/MT-ROYAL Bureaux rénovés, 300 à 2 500 pi car., prix raisonnables. 495-4662

BUREAU à louer, bâtisse de prestige, près métro Crémazie prix discutable. 8910 Lajeunesse 388-3898

BUREAU idéal pour médecins: 2 500 pi car. Inclue 2 bureaux fermés, salles d'examen - d'opération. Air climatisé, ascenseur. Immeuble de caractère rénové, bien situé Chemin Côte Des Neiges. Jour: 738-6198; soir: 694-1531.

BUREAUX / SALLE D'EXPOSITION DE 700 à 15 000 pi car.
- 10210 boul. Pie 1X, Mtl-Nord
- 3615 boul. Industriel, Mtl-Nord
- 8575 8e Avenue, St-Michel
- 2953 rue Bélanger, Rosemont
- 1274 Jean-Talon est, Montréal.

Loyers tout inclus
CANTOR DEVELOPMENTS
321-1100 731-6361

BUREAUX meublés, avec services, adj. métro Laurier, 495-9292

BUREAUX neufs, aménagement compris selon vos besoins. 521-6000.

CENTRE-VILLE, tout rénové, air climatisé, à côté du métro, Palais des Congrès et Guy Favreau. Jusqu'à 6000 pi car., 861-5818

186 BUREAUX A LOUER

BUREAUX EXECUTIFS Au coeur du centre-ville Bureaux privés, meublés avec réceptionniste, service de secrétariat, salles de conférence. 1200 McGill College, 11e étage **393-1100**

CH.-COLOMB/ J.-Talon, pour professionnel, 2 pas métro, stationnements, 4 pièces fermées+cuisine, planchers bois franc, victorien, 935$/mois TPS-TVQ incl. 871-7680.

COOPER BLDG. 3981 BOUL. ST-LAURENT Nouvellement rénové, salle de montre, galerie d'art et espaces à bureau, face à la montagne. 858-1118 Barry, courtiers protégés

DE 250 à 2000 pi car, tout compris, 225 Notre-Dame O. M. Bousquet, jour: 861-3486. Soir et week-end: cellulaire: 984-7400

DEBUTANT A 119.99 $ CENTRE-VILLE Bureaux d'affaires 939-1418

DENTISTE, 1500 pi car. déjà aménagé, 3300 Rosemont. 591-3336

DEVANT niveau de la rue, tour moderne, 950 pi.car., climatisé. Aussi disponible pour magasin de détail, 489-9701

EMPLACEMENT! + PRIX! Complexe de bureaux polyvalent, accès très rapide aux grandes artères. Vaste stationnement. Construit selon besoin. Idéal pour dessinateurs, architectes, photographes, artistes. 500 - 80,000 pi car. A compter de 5 $/pi. 939-2277.

FLEURY E. 11,500 pi. 2e étage, prix raisonnable. 739-8861, 697-8301

HENRI-BOURASSA/PAPINEAU 800 et 1100 pi car, climatisé, idéal pour professionnel. Jour: 384-6580, soir: 688-3910

JARRY EST 4929, 1 400 pi car, parking, 2 mois gratuits. 323-7972

JEAN-TALON 2348, métro Iberville, bureau et magasin. 721-6672

LAVAL, autoroute 440: de 400 à 5,000 pi.ca. 688-7310.

LAVAL, meilleure location bout. St-Martin face Centre 2000, à partir de 395 $, climatisation, finition, grand stationnement. 273-2840

METRO Jarry, bureaux ou commerce, 1,500 à 4,000'. 325-3865

PETIT CENTRE professionnel, à Chomedey Laval, 160 à 500 pi car., libre immédiatement, 681-1685

PRES Métro Jean-Talon, 1682 pi.car. niveau rue, pour bureau, entrée privée, aire stationnement disponible. A. Forget 477-1500.

RUE SHERBROOKE/ St-Denis, 850 pi car, rénové, 820 $. 985-2644

ST-JOSEPH et Boyer, édifice à bureaux et entrepôt, espace disponible de 2 000 à 6 000 pi car, conditions avantageuses. 661-5457.

VIEUX-MONTREAL, charmant, air, ascenseur, métro Square Victoria, parking, 500 à 2 500 pi car., 849-5411, ou Willy 731-9490.

* * * * * * *

750 LAURENTIEN VILLE ST-LAURENT Espaces de bureau à louer de 345 à 4500 pi car., dans un immeuble de prestige stratégiquement situé. Très bon taux. Pour plus d'informations, contactez Francine Morel au 861-5677

* * * * * * *

188 MAGASINS A LOUER

AV. DU PARC Près Laurier, 1000 et 1600 pi car., bon prix, baux flexibles, 729-9528

188 MAGASINS A LOUER

BELANGER, 4329, moderne, grande vitrine, s/sol, 16x60, chauffé, 650 $, 729-3729, 488-0427.

BOUTIQUE 550 pi car. Rue Monkland. Métro Villa-Maria. 488-8476

BOUTIQUE, magasin, 1500 pi car, tout compris. M. Bousquet. Jour: 861-3486, soir et week-end: cellulaire: 984-7400

COMMERCE ou Club Vidéo ou autres, 500 à 1900 pi car. 591-3336

DUDEMAINE/L'Acadie, grand magasin de coin, parking, raisonnable, libre, 1 mois gratuit. 334-2070.

HENRI-BOURASSA/PAPINEAU 540 - 675 - 1215 pi. car. Jour 384-6580, soir 688-3910

HOCHELAGA 7955 Magasin à louer idéal pour salle de billard. 688-7310.

LAVAL, face centre 2000, superbe location pour dépanneur, fruiterie ou autres, St-Martin et Daniel Johnson, 600', 975' et 2500' car.

LAVAL, boul. Labelle, face centre St-Martin, 650 pi car.

DUVERNAY, boul. de la Concorde, 1100 pi car.

LONGUEUIL, super location, Chemin Chambly, face au Centre Jacques-Cartier.

CENTRE GREENFIELD PARK, jusqu'à 2700 pi car. **273-2840**

LOCAL commercial, magasin ou bureau, boul. Labelle, Chomedey, approximatif 1 250 pi. à 5000 pi. 8h à 17h lundi au vend.: 681-9200.

MAGASIN à louer, 1000 pi car., près métro Crémazie, prix discutable. 8910 Lajeunesse. 388-3898.

MAGASINS / COMMERCIAL DE 700 à 15 000 pi car.
- Boul. Newman, LaSalle
- 10206 boul. Pie IX, Montréal-Nord
- 1274 Jean-Talon est, Montréal

CANTOR DEVELOPMENTS
321-1100 731-6361

MAGASINS, bureaux, béton, s/sol, stationnement, 3 mois gratuits. 2640 Henri-Bourassa E. 668-9783.

PLATEAU MONT-ROYAL
1 200 pi car., coin de rue, à 1½ quadrilatère du métro. Idéal pour bistro, dépanneur, buanderie, magasin d'ordinateurs, etc. Taux raisonnable.
846-1100
M. Stewart Black
R 188

PLATEAU, Papineau/Laurier, 850 pi car, chauffé, 620-7089.

PROMOTEURS SUPER AUBAINES POUR LOCATAIRES spécialisés en vêtements, électronique, mobilier, etc. **Tél.: 364-4550**

RUE St-Hubert 7237, 12x42, 650 $. 279-4519.

ST-MICHEL/ Jarry, 4 000 pi car, parking, 2 mois gratuits. 323-7972

190 MARCHE AUX PUCES ESPACE A LOUER

A LOUER 30 kiosques au PLUS GRAND FESTIVAL WESTERN AU QUEBEC. Pour info 323-3876.

MARCHE PLUS WEST ISLAND KIOSQUES ½ PRIX 626-6299

192 A LOUER DIVERS

CLUB DE NUIT (Night Club) tout meublé, 279-4519.

Avis

— OFFRES D'EMPLOIS —
MERCI
A TOUS LES ANNONCEURS
DE BIEN VOULOIR RETOURNER UN ACCUSE
DE RECEPTION AUX POSTULANTS.

MARCHANDISES ET SERVICES

201 SYSTEME DE SECURITE

BUG -Téléphonique, surveillance, 986-2255.

202 MOBILIERS, ARTICLES MAISON

A VENDRE cuisinière 50 $, mobilier cuisine 5 morc., chaises cuir, 150 $. Lav./séc. Simplicity, prix à discuter. 598-7221.

AUBAINE! Set de salon, chambre et cuisine, laveuse, sécheuse. 388-4828 10h a.m. - 6h30 p.m.

AVIS AUX CONSOMMATEURS Meubles de manufacture à prix de gros, 351-7079. A. Tessier Ltée.

BEAU mobilier chambre noyer Gibbard, stores, BBQ. 333-5760.

CAUSEUSE, fauteuil, unités murales, excellente qualité, 1500 $. 272-6513.

DIFFERENTS articles de ménage, de garage, de jardin, de camping et pour la pêche. 448-9366.

MATELAS neufs demi-prix, fermeture faillite, 984-9877

MEUBLES DE MANUFACTURE Style futuriste moderne canadien artisanat 351-7079 A. Tessier Ltée.

MEUBLES 1 banc de lit, 2 fauteils, 1 table ronde, style provinciale français, capitonné pêche/velour, valeur 2000$, pour 850 $, 667-6100.

MOBILIER de chambre provincial français, lit king size, 418-688-6093

MOBILIER de chambre, bureau et autres articles. 344-9231.

SALON et s/manger, modernes, 3 mois d'usure, état neuf. 341-3626.

SOFA/causeuse style traditionnel, tissu marin et bourgogne, comme neuf, 1 500 $, 327-9567

VEND table + 6 chaises cuir noir, 250 $; 341-9618 Isabelle.

VENTE DE DEMENAGEMENT: lav./séc., lave-vaisselle, air climatisé, stores, draperies, bassinette, chaise haute, etc. Jour sur semaine, Bruce: 495-2500

203 EQUIPEMENTS TELEPHONIQUES

ACHAT/VENTE/Location. Système téléphonique, cellulaire à 195 $, Pagette à 9,95 $/mois, 592-8667.

ACHETONS, vendons, cellulaires usagés, 591-1111.

204 APPAREILS ELECTROMENAGERS

A +500 POELES, frigo, lav.-séch., usagés, remis à neuf, garantie, (achetons). Meubles neufs, sets cuisine, chambre, salon, bibliothèques, appareils neufs. Prix d'entrepôt.8595 St-Dominique, 388-3536

ACHAT, vente, poêle, frigo, lav./séc., 2 ans garantie, 386-7123.

CAYER Réfrigération, réparation d'électroménagers. 975-8663.

FOYER DES AUBAINES Vente poêle, réfrigérateur, laveuse, sécheuse. usagés. 6707 St-Laurent, 272-1127

LAVEUSE/ sécheuse, poêle, lave-vaisselle, 150 $ chacun, réfrigérateur 250 $. 341-6173

LAVEUSE, sécheuse Admiral, blanches, neuves, 3 mois d'utilisation, 700 $. Poêle-frigo 350 $, soir 969-2001, jour 499-0491 extension 268 demandez Kim.

LAVE-VAISSELLE, encastré, très propre, bon prix 448-9366

MINI LAV. très bon état, 225 $. 376-1294

POELE, frigo; blancs. Bonne condition. 350 $. 527-2066.

REFRIGERATEUR Moffat blanc 12 pi cu, usagé, 150$, urgent, 382-4685

1 AN D'USURE LAVEUSE-SECHEUSE, blanche, valeur 1100 $, demande 850 $. Tél.: Francis avant 1er juil. 253-9047

205 ENCANS

ENCAN PUBLIC dans l'affaire de TABAGIE CLAUDE seront vendus "en bloc" équipement de dépanneur Mercredi le 30 juin 1993 à 11h30 au 1410C Joliot Curie, Boucherville Inspection: mercredi, le 30 juin de 10 h à 11h30. Conditions: dépôt de 25% comptant ou chèque certifié Liquidation Trans-Québec: 449-1888.

NOUS PROCESONS A LA VENTE aux enchères publiques des biens nantis par Buffet du Chef Inc. En faveur d'une banque à charte seront vendus en bloc Equipements de traiteur Le mardi 29 juin 1993 à 10 h au 4615 des Grandes Prairies, Mtl Conditions: Argent comptant ou chèque certifié Inf: Marc Brosseau & Ass. Ltée (514) 355-1909

206 VENTE DE GARAGE

A BOISBRIAND gigantesque vente sur toute la 4e ave., sam. 26 juin, 9h am, en cas de pluie, 27 juin.

AU 6772 - 16e AVE ROSEMONT SAM - DIM, beaux meubles, bibliothèques, dactylo, vaisselle, fourrure. **DE TOUT pour TOUS**

CENTRE-VILLE, 1840-1844 Tupper (ruelle), sam. dim. 9 à 17h.

DEMENAGEMENT, vente sam. 9 à 18 h: 4024 Des Erables, entre Sherbrooke et Rachel.

GRANDE vente cause départ, 387 Greenoch V.M.R. près métro Acadie, de 10h à 17h., sam., dim.

GRANDE vente dim. 27 juin 10h-17h. 1480 Champigny, V.St-Laurent

MEUBLES adultes et enfants, jouets, articles de sports, tableaux, nombreux extra. Sam. dim. de 10h à 17h: 5754 Northmount, 2 rues à l'est de l'Hôpital Ste-Justine.

N.D.G. 4814 et 4820 Wilson/Somerled, samedi. Meubles osier antique, t.v. couleur, articles maison.

OUTREMONT, 1125 Bernard O., samedi 10h à 16h, bas prix.

ROSEMONT, 6525 12e Ave, sam. + dim. 10 à 16 h.

SAM. dim. vente presque complète de plusieurs articles de maison, 1071 Fréchette, Longueuil.

SAM. 10h à 16h au 3749 av. Lacombe coin C.D.N., déménageons: lit, bureau, télé, livres, disques, antiquités, etc.

SAM. 26, dim. 27, 873 Outremont, 13h à 17h, bon prix, pas cher.

SAM. 26, midi à 20h au 3816 St-Christophe (près Roy et St-Hubert). Artistes liquident oeuvres d'art, beaux objets, antiquités, livres, etc., que de jolies choses.

ST-GERARD 8042, près Jarry, ven. 25 à dim. 27, 11h à 20h, 270-1404.

V.M.R., 149 Glencoe, sam. et dim. 26-27, 10h à 16h: articles ménagers, vêtements et articles pour enfants et plus.

VENTE de garage 11145 Lamoureux, Mtl-Nord. Orgue Hammond 15 000 $ pour 7000 $. 329-3392

VENTE DE GARAGE: Dimanche 27 juin, 14h à 16h. Vêtements, jouets d'enfants, menus articles, livres, plusieurs articles ménagers. Pas d'oiseau matinal!... 1123, Bellerive, Longueuil

VILLE MONT-ROYAL, vente de garage, au 10 Wicksteed, dimanche le 27 juin, de 10h à 15h.

208 APPAREILS AUDIOVISUELS

ACCESSOIRES pour développement photos Durst 606, horloge, cabaret, réservoir, etc. 334-0853.

ACHAT, vente, échange, réparation (neuf, usagé) t.v., audio, vidéo, ordinateur, caméra, appareil-photo, M.P.E. Electronique. 634-8244

AMPLI McIntosh MC7300 (300 W.RMS/Canal). Appelez pour information, Michel 418-325-2808

CAMERA Hasselblad 500C + F-50 chrome + F-80 + 2 dos 12 + accessoires, posemètre: 523-7513

ENCEINTES Tannoy 15 po Coaxial Arden, excellente condition, 975 $. 457-4532.

PRINTER Durst ACS 501 avec accessoires, prix 4 500 $. 346-8495

209 IMPRIMERIE

EQUIPEMENT complet, petite imprimerie, 346-5058

MULTILITH (2) 10 X 15 avec chaîne, Itek 960 11 X 17 avec chaîne, Ryobi 14 X 20 équipé, compresseur 3/4 HP, brocheuse élect., densidomètre Gam, feeder d'enveloppes, 861-3485.

210 INSTRUMENTS DE MUSIQUE

BASE Ibanez SR-950 + ampli Stage 120B + cabinet 120 W. 622-6184.

MARCHANDISES ET SERVICES

210 INSTRUMENTS DE MUSIQUE

ACHAT de guitares élect., endommagées, modifiées ou pièces, Gibson, Fender, Gretsch, 598-3013.

ECOULEMENT, sur tous modèles de piano digital, Clavinova de marque Hyamaha, en stock, de la série CVP et CLP. Ital Mélodie Inc. 273-3224

PIANO à queue Heintzman 6'1", restauré, doit vendre, 819-868-4405

PIANO à queue 7 pi, excellent état, faut l'entendre. 458-2467

PIANO à queue, 7 pi, Knabe, acajou, 4 995 $. 667-0783, 661-1139.

PIANO ancien, haut, bois vernis, 500 $. 342-4200.

PIANO droit Newcomb 1871, ivoire, 950 $. 381-8771

PIANOS 495 $. Louons 25 $ mois. **PIANOS BRIERE, 253-2003**

PIANOS Neufs Young Chang, petits et gros pianos reconditionnés, avec garantie.
BOUTHILLIER MUSIQUE
3338 Bélair 722-8741
5770 Decelles 738-6640

211 MACHINES, A COUDRE

MACHINE boutonnière industrielle Pfaff, 4800$ 273-2324, 662-0700

212 MACHINERIE, OUTILS

DÉPOUSSIÉREUR avec tuyaux d'aspiration de 15 po. de diamètre, 36 poches de filtration, moteur 15 ch., réservoir en acier conique. 769-7207

LIQUIDATION 2 bancs de scie général, sableuse à panneaux, planneur 20 po, plaqueuse de chants Holz-Her #1420, petit shaper, plieuse pose form, etc. quincaillerie, mélamine, etc. 5020 rue Angers, Mtl. 769-7207.

TRANSIT (niveau) avec trépied et accessoires, modele C3E de Sokishaw, en très bon état, payé 800 $ demande 450 $, 435-3364

213 EQUIPEMENTS DE BUREAUX

ACHAT, vente. Ameublement bureau magasin école, fabricant, neuf usagé, gros détail, 849-7184

AMEUBLEMENT de bureau, exécutif et standard; sofa, étagères, séparateurs, classeurs; système téléphonique. Frigo. 687-3333.

ARTICLES de bureau et accessoires, téléphone, etc. 448-9366.

CLASSEURS 150 $, bureaux 100 $, fauteuils 80 $, suite de direction à compter de 350 $, tables à dessin 200 $, calculatrices, etc. Le tout en excellente condition. Composez le 288-7451

PARTICULIER, vendrait mobilier de bureau, bon état. Prix intéressant, jour ou soir 747-6175.

PHOTOCOPIEUR Sharp - 20 copies/min., réduction et agrandissement, recto verso manuel, plieuse, en très bonne condition, prix 1200 $, 354-8874

PHOTOCOPIEURS et fax. Reprise finance. Cop Inc. L. Savoie 744-3610

TELECOPIEUR, Cannon, modèle L-770, reprise de crédit-bail, balance 12 versements, 407 $ trimestriel - 3 ans. 495-2927.

214 EQUIPEMENTS COMMERCIAUX

A VENDRE - SURPLUS
MACHINERIE:
Fraiseuse Lagun FTV 4 et accessoires
Tour Harrison M 450 et accessoires
Cisaille manuelle "Roper Whitney" Pexto 152
EQUIPEMENT ELECTRONIQUE:
Oscilloscopes
Analyseur de vibration
Appareils de mesure électronique
APPAREIL PHOTOGRAPHIQUE
Pour circuits imprimés
APPAREILS TELEPHONIQUES
"Meridian" - M 7208 - M 7310
MOBILIER Bureau et atelier
Tous matériels ci-dessus état quasi neuf - spécifications et détails disponibles.
S'adresser à DEXIN Inc.
Tél: (514) 646-5866
Fax (514) 646-4984

.. A. RICHARD BERTRAND INC .. Equipement de restaurant usagé et neuf. Avec garantie. Vente et achat. 727-3777

BACK BAR Foster 3 portes, en stainless steal, compresseur intégré; machine à laver Hobart avec "booster". Presque neuf. 346-4061.

CAISSES (2) enregistreuses Omron, RS 4145, 2 imprimantes et poinçon valeur 10 000 $, état neuf, prix à discuter. Pierre 282-6784.

CAISSES enregistreuses électronique (2) modèle Sharp; 2 balances électroniques Sharp. Nég. 845-3291.

CONGELATEURS 3 portes vitrées, chambre froide 4X6. 1-773-7733

Equipements Complet Magasin D'alimentation A vendre. Se présenter lundi 3421 Avenue du Parc. voir M. Ranger.

ENSEIGNES, plexi 3X3', crème glacée + toutes grandeurs. 952-3675

EQUIPEMENT d'esthétique à vendre. Jour 334-8250, soir 381-9751.

EQUIPEMENT de boucherie, dépanneur, etc., 819-243-3509.

EQUIPEMENT de coiffure moderne, 12 chaises, tables, miroirs, caisse-comptoir, etc. valeur 40 000$ prix réduit 13 500 $. 666-7817, 352-2547.

EQUIPEMENT restaurant, friteuse, grill, enseigne, cabinets, etc.. Sam. dim. 926-3167, 3030 boul. de Rome, Brossard.

FRIGOS bière, 2 - 4 portes, Foster. Eviers de bar. (819) 229-1170.

LIQUIDATION faites une offre! Moderne, machine à crème glacée molle, Taylor754 servi moins d'un an, machine à Capuccino.Lundi au vend. 739-3355 Georges.

MACHINE à nettoyage à sec, neuve, 30 lb, fabriquée au Québec, valeur 32,000$, vendrait 23,000$. Demandez Normand ou 661-8486.

215 VETEMENTS FOURRURES

ATTENTION PARTICULIERE LINGERIE haute gamme, importation française. 625-8853, 622-7852

ROBE de mariée, grandeur 7, jamais portée, 688-0923.

STOCK de vêtements, rétros, neufs, années 50, 923-2139, 465-9242

217 LE COIN DE L'ORDINATEUR

ah! 486 DX 33
120 DDU 4 mo ram
SVGA MONITEUR
1 295 $
ou 75 $ par mois
Appeler: 24 h: 7 jours/sem.
744-3309 - HI-BIT

ah! 486-33 Intel
SVGA MONITEUR
985 $ ou 38 $/mois
973-8226 Info Laval

A bas prix: 386 486 non usagés. 324-8267

A l'UNIVERS DE L'ORDINATEUR PRIX SPECIAUX SUR 386 ET 486 LOCATION LOGICIELS ET JEUX 950 Joliette, Longueuil. 674-5988

. . A INFO-CARREFOUR . . PRIX SPECIAUX SUR: 286, 386 et 486 8642 rue St-Denis - 381-4044

. . A INFOMONTREAL . .
PRIX DU MEILLEUR COMMERCE
Choix des consommateurs 91-92

80286-12MHZ 1 Meg	209$
80386-SX20 1 Meg	299$
80386-SX33 1 Meg	309$
80386-DX40 1 Meg Cache	379$
80486-DLC33 1 Meg	429$
80486-DX33 1 Meg Cache	729$
80486-DX2 50 1 Meg Cache	909$
80486-DX2 66 1 Meg Cache	1079$
486DX33VESA 1 Meg Cache	769$

(PRIX ESCOMPTES)
Disque souple, I/O, incluant les manuels et 45 000 programmes "Shareware" disponibles
Special disque dur, V.G.A.
Cours d'informatique disponible
FINANCEMENT BANCAIRE
3 MOIS SANS INTERET
OUVERT JUSQU'A 21H
2400 Ste-Catherine est, 526-7171

217 LE COIN DE L'ORDINATEUR

A KAKI 934-4705 . . . DEPUIS 1987 486 DX 33/50/66Mhz DE MYCOMP VESA LOCAL BUS PRET POUR PUCE PENTIUM (586) 2250 GUY #304

A MICRO-VILLE 932-3182
FDS 593-3904
STANDARD
4 megs, 120 HD, moniteur / carte SVGA, 1.44, souris

386-40DX	1099 $
486-50	1339 $
486-66	1439 $

SYSTEME LOCAL-BUS
4 meg, 210HD, moniteur non-inter SVGA, 1.44, mémoire-coche 256K, Moyen Tower, souris, carte SVGA VESA LB 32 bits, entrée/sortie VESA LB 32 bits

486DX-33	1699 $
486DX2-50	1875 $
486DX2-66	1999 $

Ajouter 60 $ pour lecteur 1.2
Ajouter 120 $ pour DOS 6. + Win 3.1
Ajouter 275$ pour panneau EISA/VESA

Fax/Modem 9600/2400	75$
Modem 14.4/fax 14.4 int.	225 $
Modem 14.4/fax 14.4 ext.	269 $

JUSQU'AU 26 JUIN

. . . A POLYHEC . . .

386DX40, 1 Meg	475$
486DX33, 4 Meg	975$
486DX2/66, 4 Meg	1 375$
Laser Okidata 4 ppm	725$
Carte Sound Blaster Pro	175$
Notebook Samsung 386SXL 25, 4 Meg, 84 Meg, modem	1 699$

Notebooks: Twinhead, AST, Zenith
278-1573

Achat Vente Echange Neuf et usagé, 7 jours/sem. Le vrai prix, le meilleur service. Toute L'INFORMATIQUE 443-4750

ABA 486-2/66
SVGA moniteur + carte
120 DDU 4 mo ram
1 595$ ou 38$/mois
DEMTECH, 937-8184

ACCELERATEUR Applied Engeneering Transwarp LC 68030/40 MHz et CPU/40 MHz, 300$. 689-5918

ACHAT/VENTE/ECHANGE MAC IBM AMIGA ATARI 745-3123

ALCO INFORMATIQUE

80386-DX/40 1Meg Cache	369$
80486-DLC/33 1Meg Cache	409$
80486-DX/33 1Meg Cache	699$
80486-DX/50 1Meg Cache	895$
80486-DX2/66 1Meg Cache	1025$

80486-DX33 VLB upgrade Pentium
Special disque dur
120 Mo 218$ 210 Mo 325$
67 Ste-Catherine ouest, suite 200 843-3155

AMIGA, ATARI ST, COMMODORE Joignez Club T.C. 722-3344

. .A-PLUS 366-3631 . .

386-40 105MB SVGA	940 $
486-50 920 $; 386-SX33	360 $
Super VGA + 512K VGA Card	280$
486 DX 33 4M 120M SVGA	1 390$

APPLICATION PLASMA 626-6218 1369 $, 486-50 Vesa 120 meg disques durs, écran SVGA. 1444 $, 386 Note Book portatif

AUBAINE. Système complet d'ordinateur LECTRA pour création vêtements et gradation de patron à vendre. 875-3366 ou 1-267-9876.

DISQUETTES 3.5 1.44 Meg, formatées, 6,25 $ la boîte de 10, 662-3993

ESTIMATION gratuite, ordinateur sur mesure, 286 / 386 / 486, garantie 3 ans / pièces et service. 385-6415.

IMPRIMANTE laser QMS PS815, neuve. 2200 $. 831-3015

INFO-COMPLEXE RIVE-SUD

80386 SX, 25 MHZ	365$
80386, 40 MHZ	480$
80486, 66 MHZ	1 239$

5400 Grande Allée, St-Hubert 443-6366

LA CIE SOFTWARES IBM - AMIGA - MAC Logiciels, ordinateurs, accessoires Super spéciaux en juin: On paie les taxes sur jeux à prix régulier. 2 ans de garantie sur IBM PS/1 E46. Promotion d'échange Amiga AGA 5339 Ferrier (coin Décarie) métro de la Savanne 737-5865

MAC II cx 8 mo/100 mo, écran, 19 po, mono, logiciels, 3200 $. 449-3892

MAC II 2000 $, Mac Plus 400 $, Classics 1000 $, unité de disque rigide, cables, etc. Le tout, en excellente condition. Composez le 288-7451

MACINTOSH: COMPTABILITE avec BEDFORD. Aussi Templates et cours avec EXCEL et FILE-MAKER. Jean Boisseau: 271-1651

MACINTOSH: FORMATION VOUS AVEZ BESOIN D'AIDE INF.: DR MAC ENR. 651-3876

MACINTOSH Achat/Vente/Echange/Réparation LES PROS DU MAC INFO-PRO-MAC 257-4451

MEMOLAND
5766 MONKLAND, 489-5620
SYSTEMES COMPLETS
AVEC 120 MB HD

386SX-33Mhz	845$
386DX-33Mhz 128K	930$
486SX-25Mhz 128K	1040$
486DX-33Mhz 128K	1295$
486DX-50Mhz 256K	1550$

VESA LOCAL BUS 486-33/50/66 disponible
RÉSEAU LOCAL:
Novell, Unix, Lantastic

MICRO COMTUM
6101 MONKLAND 483-2232
386, SX-33, 1 MB, 365$
386-40, 1MB + cache 455$
486 DLC-33, 1MB + cache 630$
486-33, 1MB + cache 835$
486-50 1MB + cache 1045$
486 Vesa LB disponible
386-SX-25 NoteBook/60HD $1599
Spécialiste en réseau NOVELL

NEUF ordinateur, Supra 386DX, 5 1/4 20 meg, DOS, moniteur TTX, SUP VGA 14 po, disque rigide, 120 meg + disque souple 3 ½, imprimante Buble Jet Canon BJ-200, 1700 $. 524-0203.

ORDINATEUR AT. 1 meg, lecteur 3½, 51/4, imprimante 15 po. Brother, WP, Lotus, 1000 $, 974-9760

ORDINATEURS usagés compatibles IBM. Vente, achat et réparations. 948-5634.

REPARATION DE MACINTOSH SIMMS 60 $ DU MEG DISTRIBUTION G.B. 652-6505

SYQUEST 44, 429 $ / 88, 489 $. 88 C 555$/ 105, 842$. Astra 626-6438

220 BOIS DE FOYER

BOIS franc pour foyer et poêles. Soir ou répondeur: 466-8658.

222 ANIMAUX

A DONNER 2 chats vaccinés et opérés, 956-0398

AIDE-GARDIENNE(DIEN) pour animaux domestiques. Propre, non-fumeuse(eur), patiente(t). Logée(é) ou non. Ecrire C.P. 57, Pierrefonds, H9H 4K8.

BOXER femelle 1 an, enr., 250 $. Pour info Rachel 658-1692.

BOXER, chiots, bringés, enr., garantis. 1-347-4126.

BRAQUE Allemand, chiots, lignée championne. 461-3666

BREBIS, béliers, agneaux à vendre. Après 18h 819-296-3138.

CHAT persan, blanc, adulte et chaton, enr., vaccinés, 955-8744.

CHATON himalayen Blue Point, enr. et pedigree, 175 $. 659-3983.

CHATON Himalayen, beauté, santé, garantie, faut voir, 658-5870

CHATONS Himalayens, persans, santé garantie. enr., vaccinés. Accouplement garanti. 477-3429.

CHATONS Persans avec pedigree, vaccinés, couleurs variées, sam. 733-3333, dim. 634-4390

CHEVAL QuarterHorse 9 ans, couleur dune, selle anglaise et western, 2300 $ nég., 388-3219.

CHEVAL Standardbred, 5 ans, noir, 15.1 main, très doux, selle et voiture, 1200 $. Pierre 1-431-3257 ou 1-432-8495

CHIENNE affectueuse, 6 mois, berger mixte, propre, cherche foyer accueillant, 30 $. 487-7328

CHIENS de toutes races, de tout âge, pour publicité vestimentaire canine. 325-4793.

CHIOT Golden Retriever enregistré CCC, vacciné, tatoué, père champion, garanti, 444-9020.

CHIOTS Dalmatien, pure race, enr. C.C.C., 7 semaines, 356-0106.

CHIOTS Golden Retriever croisés, très beaux, 150 $, 526-7298

CHIOTS Golden Retriever, prêts 3 juill., garantie 2 ans, 400$, 528-7875

CHIOTS Labrador pure race, parents sur place. 464-3052

CHIOTS Labrador, chocolat, noir ou blond, enr., vaccinés, tatoués, lignée de champions, 437-6435

CHIOTS Labrador, noirs, lignée champion, enr., garantis. 1-782-3018

CHIOTS Malamute, enr., vaccinés, lignée championne, (819)-878-3454

CHIOTS West Islands, Lahsa, Shiht-su, purs, vaccinés, 964-2613

MARCHE AUX PUCES

La Presse **285-7111**

VENDEZ DE TOUT
2lignes d'annonce
4 jours consécutifs
pour seulement
13,49$
+ taxes
(6,75 par ligne additionnelle)

interurbains sans frais:
1-800-361-5013

A très bas prix: réfrigérateur 1[illegible] pi cu. 1 an d'usure, machine à coudre neuve, set de cuisine chêne massif avec vaisselier, micro-ondes convection, set de chambre pour enfant, set de chambre pour adultes mélamine amande, tables de salon en chêne, le tout doit partir vite. 529-0559.

A BAS PRIX HAIE DE CEDRE (plants) entre 3' et 7'. 962-6070

A VENDRE, bas prix, électroménagers, lits d'eau, sofa, bureau, filière, posters, etc., 956-0398

A VENDRE, set de chambre, mélamine grise, 729-4465.

A VENDRE: lit simple en bois; lit capitaine en bois; set cuisine blanc; chaise en rotin blanc; très bon état. Prix à discuter. 641-0649

. . . Antique, Neuf, Usagé . . . Sam. dim. 9h à 17h 6000A des Grandes Prairies. 329-1182.

AIR climatisé (Carrier) 12 000 BTU, comme neuve. 922-1136.

AIR climatisé Coleman, pour roulotte, en bon état, 420 $. 676-3551

AIR climatisé 5000, 6000, 8000, 10 000, 15 000, 18 000. Très bonne condition, 386-7123.

AIR climatisé 6000 BTU comme neuve, garantie, 250 $, 366-1413

AIR climatisé 8000 BTU, vertical, 200 $ fournaise élect. Kalor 125 $, 385-4703. après 16h.

AIR climatisé; set de plongée sous-marine; aluminium 4x16; 3 bibliothèques chêne; etc., 363-1882

AIR climatisé, Electrohome, vertical, 6,000 BTU, 125$; lit queen matelas et sommier, 125$, 948-8888

AIR climatisé: refroidisseur Bionaire pour fenêtre ou porte-patio, 500 $ nég., 331-0199 après 18h.

AIR CLIMATISE, 5000 à 10 000 BTU, très bon état. 445-2936

AIRS climatisés, bon prix. 653-5825 après 18h sur semaine.

AMANDE, frigo et cuisinière 30" G.E., bon état, 650 $. 521-4796.

AMEUBLEMENT complet, en bloc ou séparément. 688-9863.

ANCIEN pupitre de directeur en chêne, 34"x60", 856-2972.

ANTIQUITE table + 4 chaises; table cuisine mélamine blanche, neuve; bibliothèque en verre. 270-5716.

AQUARIUM 27 gal., filtres Einheim, AquaClear 300, sous-gravier, tête motrice, etc., 275 $. 444-2336.

ARMOIRES penderies (2) mélamine blanche, micro-onde, 526-4747.

ASPIRATEUR Filter Queen, comme neuf, 300 $. 955-7476.

AUBAINE: congélateur et sécheuse blancs, poêle et frigo amande, 1200 $ les 4, 666-1046.

A-1, 2 ans, poêle-frigo Frigidaire, blanc, luxe, 1100 $ valeur 1500 $. Lav/séc, Wirpool 600 $. Futon 100$. Tondeuse 3.5 hp, 75 $. Cabinet 7 armes à feu, noyer, vitre coulissante, serrure, 150 $. Pelle - râteau/gratte-feuille, 30 $. 10 appelants outardes terrestres 40 $. Table 36x60, 25 $. 354-8776

BAIN tourbillon, thérapeutique double, 900 $, 964-1184.

BATTERIE Tama, , 15 mrcx, 7 cymbales, 433-9610. 279-4015

BICYCLE 3 roues, adulte, 250 $. Bicycle d'exercices, 45 $. 622-2458

BICYCLETTE Miele, femme, 6 vit., bon état, 125 $. 631-3823.

BUREAU de travail avec tiroir classeurs, 100 $; 731-0175

BUREAU en chêne 60x40, 6 tiroirs, 2 table tes, 697-7177.

BUREAU-TRAVAIL, + classeur + chaise, 120 $. Bibliothèque. Meuble pour stéréo, etc... 385-4653

CAMERA vidéo 8 Sony CCD-F55, balance de garantie, 486-7646

CANOT Pélican 15', remorque 4'x7', causeuses Ikéa (2), 387-4956

CAUSE transfert, set cuisine, salon et chambre. De grande qualité. Faut voir! 355-1756.

CAUSE DEMENAGEMENT, dois vendre: différents articles ménagers, mobilier patio avec parasol, set salon très propre, boîte fibre de verre pour auto, flotte de sauvetage, radio portatif 8 tracks + cassettes, 2 coffres d'outils, tondeuse à gazon, raquettes et ski de fond, coffre à pêche et canne à pêche, pneus 13" P80R13, laveuse et polisseuse à planchers Electrolux presque neuve, glacière avec thermo, machine à massage pour le dos etc. Bureaux-classeur et articles de bureau. Bicycle pour homme CCM, etc... 448-9366

CAUSEUSES (2) en cuir blanc, propre, 1250 $. 582-1037.

CAUSEUSES (2), saumon, 499$. Bibliothèque: 250$. 326-9203

CAUSEUSES (2), vieux-rose, Jaymar, propres, 200 $ ch. 622-3439.

CHAINE stéréo Panasonic multi disques compacts avec cablosélecteur, tapis persan 8x11, très propre, chaise IKA, 938-2193

CHAMBRE coucher, 6 mrcx, pin laqué, gris pâle, 600 $, 485-9567.

CHAMBRE, 6 morc., fini cerisier, parfait état, 351-0966.

CHAUDIERE élec., hydra 25 et 30 kw, industrie FP, prix à discuter. 522-6331.

CLIMATISEUR Electrohome neuf, 8 000 BTU, 300 $. 388-3223.

CLIMATISEUR Electrohome, 18 000 BTU, 220 v., 500 $. 449-2610.

CLIMATISEUR Hotpoint 5000 BTU, bon état, 130 $. 733-3448

CLIMATISEUR HotPoint 6000 BTU. Bon état. 170 $. 443-1382.

CUISINIERE gaz, 30", bon état, 225$. Pierre 598-1941, 679-3530.

CUISINIERE GE, blanche, électronique, comme neuve, 400 $. Après 18 h: 442-3030.

CUISINIERE 30" et réfrigérateur 2 portes, , blanc 300 $, 935-8709.

CUISINIERE 30" Moffat, réfrigérateur 2 portes, 250 $, 279-3131.

CUISINIERE 30", four auto-nettoyant, propre, 250 $, 682-7923

CUISINIERE, réfrigérateur, lav., séc., blancs, 682-8098

CUSINIERE, frigo et laveuse, 3 ans d'usure, 650 $, 948-2180

DEMENAGEMENT scongélateur, micro-onde, appareil de musculation, Bionairescafetière, bycicléttes enfant, sofa-lit, chauffrette, lampes et halogènes 342-1718.

DEMENAGEMENT: tout à vendre: meubles, équipement de sport, vêtements, etc. 445-8624.

DICTIONNAIRE biographique du Canada, 8 vol. bon état. 348-8128.

DIVAN 3 places + causeuse bourgognes, futon double, laveuse, matelas double, poêle + frigo blancs, 2 bureaux, 2 classeurs, styrofoam rose. 728-8455 répondeur ou soir 19h à 21h.

DIVAN, causeuse, tapis, comme neufs, négociable, 344-3902

DIVAN-LIT avec chaise, causeuse, poêle 24", très propre, 252-1532.

DIVAN-LIT comme neuf, tissus, 350 $, 891-3093.

DIVAN-LIT, achete 1993, comme neuf, 300 $. Colette: 973-9867.

DRY et Wet-suit, veste, lavabo alu., double avec robinet, aquarium 15 gal., posters, etc. 333-9958.

ENSEMBLE bureau + chaise de travail et commode, comme neuf, 230 $, 931-3842, 622-9038.

ENSEMBLE chambre, Poitras. Tente de camping 9X12. 457-0006.

ENSEMBLE de cuisine Bassett, table vitrée, 76 X 40, base rotin, 8 chaises. 750 $, 928-1805.

EPSON Apex 2 disques drives, écran couleur, imprimante, comme neuf, 482-9298

EQUIPEMENT de plongée complet, veste, détendeur, 688-1654.

EQUIPEMENTS pour handicapés et supports d'auto, 939-0705.

FAUTEUIL roulant, électrique, Fortros, 655 F.S., chargeur, batterie acide stabilisée, 50 ampères, 12 volts, 1600 $, 388-1474

FAUTEUIL 2 places turquoise et blanc, chaise simple blanche en cuir, prix à discuter. 721-0273.

FOURNAISE élect. air chaud, à vendre 250 $. 625-7025.

FRIGIDAIRE blanc, 30 po. large. Propre, 135 $. Aussi petit frigidaire, 30 po. haut; 35 $. 352-6117.

FRIGO ColdSpot, 2 portes, jaune, 165 $. Bon état. 279-5515.

FRIGO GE, 17 pi., amande, valeur: 1200 $ pour 500 $, 598-5152

FRIGO Kelvinator et poêle Bélanger or, frigo Roy blanc, 272-3608.

FRIGO Kelvinator, 13 pi.cu., sans givre, amande, 350 $, 334-4353.

FRIGO 17 pi cu. + poêle 30", autonettoyant, 1 an, blancs. Machine à coudre année 30, tabatière antique, 345-1342.

FRIGO 2 portes vertical, amande, 350 $. Divan scandinave tweed beige, 250 $. Unité murale fini noyer 200 $. 586-4709

FRIGO 3 portes, amande, portes noires, impeccable. 400 $, 529-8340.

FRIGO, poêle, laveuse, sécheuse. Blancs. 200 $. 527-6320, 866-6001.

FRIGO, poêle blancs: 150 $. Sofa Ikéa: 200 $. 952-2333 ou 387-7453

FRIGOS, poêles, chambre moderne fille (6), pupitre, etc.. 272-1972

FUTON 54" avec housse marine, comme neuf, 350 $. 975-9664

GAZEBO, table resto, lavabo, humidificateur, toilette. 257-0471

GOLF complet, femme/ homme, 1 Wilson, 1 Ram, 1 Lynk, 658-9027

GOLF 12 bâtons, sac, chariot, 150 $. Sac 7 bâtons 50 $, 622-2458.

GRAND four micro-onde, avec élément chauffé, 120 $ 256-1323.

GRAND miroir 7' x 3'8", 100 $. EVENTAIL plafond blanc, 40 $. DACTYLOGRAPHE IBM, 50 $, BICYCLETTE exercice, 35 $. 340-1630 soir.

GUITARE Stratocaster 550 $. Guitare Midi Casio 650 $. TX216, 750 $. TX81Z, 300 $. Clavier contrôleur 350 $. Tape Sony 1/4 piste + DBX, 350 $. 332-0258

LAV./essoreuse Inglis 100 $. Idéal pour chalet. 678-2915

LAV./SEC. Inglis blanc, parfait état. 200$. 627-6269.

LAV./SEC. Inglis, amande, condition A-1, 275 $. 525-4248.

LAV./SEC.: 600 $. Banc d'exercices + haltères: 75 $. 521-6390

LAV./SEC/ Inglis, impeccables, 500 $, 598-9126.

LAVEUSE très bon état, sécheuse avec moteur neuf, 250 $, 523-1771.

LAVEUSE sécheuse Moffat, presque neuves, 276-4655.

LAVEUSE/sécheuse portatives, Inglis, 250 $, 766-8143.

LAVEUSES (2), 1 sécheuse, parfait état, 250 $. 739-4597.

LAVE-VAISSELLE Admiral portatif, 5 cycles, le tout 200 $, 274-2535

LIT capitaine mélamine 150 $; set de cuisine érable 150 $; mini-lav. Inglis 200 $; poêle 24" 50 $; commode 40 $; 4 fauteuils directeurs 30 $ ch.. 271-8357.

LIT d'eau queen semi-antivague, 275 $. Set de chambre modulaire complet blanc/noir 225 $. Maquilleuse 60 $. Meuble-stéréo 25 $. Le tout neuf. Doit voir. 933-8270

LIT d'eau King Size, de qualité supérieure, super antivague, prix à discuter. 856-2972

LIT d'eau Queen, cuir noir, propre, 350 $,1 an d'usage, 351-3501.

LIT d'eau 1 place Madison, noir, 200 $. 494-0786.

LIT D'EAU double, noir; antivagues. Etat neuf. 200 $. 466-1039.

LIT D'EAU, queen, avec base et draps. Négociable, soir: 721-3286

LITS double simple, salle manger, tables Tél. de 8 h à 11 h 744-9483

MEUBLES chambre à coucher et s/dîner, rideaux, tapis, 342-3833

MEUBLES de bébé, jouets, vêtements de 0 à 3 ans, 665-8236.

MEUBLES modernes: sofa, unité murale, set de chambre 6 mcx, réfrigérateur, bon prix, 899-5901

MEUBLES QUEBECOIS, 1 lit 3/4; 2 coffres en bois de pin. Poêle-évier-réfrigérateur en un seul meuble, 350 $. 844-2353

MICRO-ONDE tout blanc, Octobre 90, G.E. qualité 200 $ 495-4128.

MINI lav. (220 V) et sec., Viking, 175$ les 2. 682-6118, 387-9080

MINI lav./sec. Inglis, couleur amande, 5 ans d'usure, très propre, 350 $. 899-5789.

MINI laveuse sécheuse Hitachi, + support séc. 550 $. 259-7672

MINI LAV./séc. Inglis, peu utilisées + lav. Kenmore, cuve profonde servie 2 fois. 338-1409.

MOBILIER chambre acajou, set salon, s/manger, lampes, 329-2327.

MOBILIER chambre 7 morc., fini bois, 300 $. 923-8370, 769-8468.

MOBILIER s/dîner chêne massif pâle, 4 chaises, buffet, comme neuf, 550 $, 355-0346.

MOBILIER s/dîner 8 chaises, vaisselier, table 72" avec rallonge 18", 1800 $ nég., 255-1552.

MOBILIER salon velours, 75 $, sofa-lit 75 $. 329-2551.

MOBILIERS chambre à coucher, 7 morc. et salon fauteuil et divan, en bon état. 600 $. 948-3663.

MODEM Cardinal 9600, 160 $, 344-9173

MOTEUR Evinrude 6 forces, comme neuf, 475 $. 625-9777.

NIKON FE-2, comme neuve, et autres avec zoom, 653-8126

NITENDO 1500 jeux 190 $. Climatiseur 5000 BTU 130$. 640-9313

ORDINATEUR Atari 1040 St, écran couleur, imprimante, modem, + 400 disquettes de programme, 800 $. 689-5277

ORDINATEUR IBM compatible, 20 megs HD, XT, écran couleur CGA, 300 $ négociable, 621-1229.

ORDINATEUR IBM complet, 350 $. après 18h: 435-1715

ORDINATEUR Samsung, en très bon état. 448-0535.

ORDINATEUR 386 DX, VGA complet, plus logiciels Soir: 727-6384.

ORDINATEUR 386, DX, SVGA, imprimante, équipe, 950 $, 593-4315

ORDINATEUR 386, 2M,42M, VGA, 900$, modem 2400 60 $. 426-0226

PEINTURE, 5 $ le gallon, latex ou huile, blanc, gris, beige, 437-6823.

PHOTOCOPIEUR Canon PC-2L, 400 $ ferme, Pierre: 1-224-9511 jour

PISCINE hors-terre 15 pi, très propre, 375 $. 462-1359.

PISCINE 18 pi, neuve, avec accessoires. 1200 $. 665-9892

PISCINE 21 pi., toute équipée, toile solaire, chlore, 625 $, 661-9221

PISCINE 24 pi. bon état, accessoires compris. Pompe Jacuzzi. 700 $. 624-1028

PLAQUE CHAUFFANTE et hotte 175$, lav.-vaisselle 75$, évier 50$, 465-3647

POELE Admiral, laveuse Moffat, micro-ondes Kenmore, lave-vaisselle, mini Inglis, 525-3405, 279-1043

POELE, élect., fin année 50, bon état, 80 $. 527-6157.

POELE GE, Medaillon, moisson, 30", comme neuf, 170 $ 852-2800.

POELE à combustion lente avec tuyau, 175 $, 852-2126

POELE équipé, réfrigérateur Moffat, très propre, or, 450 $. 626-8809.

POELE frigidaire, blancs, Général Electrique, 937-6972.

POELE frigo Inglis, amande, bonne condition, 582-0040.

POELE frigo, laveuse, sécheuse. Chaise roulante élect., 524-4879.

POELE frigo, 500 $, air, 150 $, table & 4 chaises, 80 $, 858-5468.

POELE 125 $, sécheuse 125 $ ou les 2: 200 $, bon état. 525-6569.

POELE 24", Kenmore, blanc, très bon état, 75 $ 259-2857.

POELE 24', frigo 9' cu. sans givre, blanc, 6 mois d'usage. 671-8940

POELE, frigo; usagés. Bon état. 100 $. 899-5699.

POELE, frigo, amande, Admiral, 500 $, 647-5398.

POELE, frigo, couleur moisson, 300 $ discutable. 527-3103

POELE, frigo, laveuse, sécheuse. Bonne condition . 278-7147

POELE, frigo, mini lav., les 3 pour 400 $ ou séparément. 376-6194.

POELE-frigo, lav./séc., piano, poêle à gaz, 671-5443

RADIO Blaupunkt, ampli 50 watts + haut-parleurs, 200 $. 843-3575.

REFRIGERATEUR Admiral Excellent, 200 $, 495-2697.

REMORQUE 4x8 avec suspension, grande capacité, 495 $, 728-8926

RIDEAUX salon, plein jour, blancs. Lustre or/vert 50 $ ch. 738-3046

S/MANGER Villas 650 $. Fauteuil pivotant cuir blanc. 467-6177.

S/MANGER, 11 morc., cadres, fixtures, table à café, lampes, colonial. Commode 5 tiroirs, table chevet, amande. 686-2335.

SECRETAIRE, bois massif, 7 tiroirs, 75 $. 277-5264.

SET chambre 7 morc., mélamine blanc, 295 $, 465-4580.

SET de chambre junior, 6 morceaux, merisier, 450 $. 494-0786.

SET de chambre, lit 39", chevet bureau double, bureau de coin, miroir, 2 lampes, 250 $, 655-4048

SET de chambre, mélamine blanc, 300 $. Robe de mariée, dentelle, 5 ans. 300 $. 442-4015

SET de cuisine style canadien, armoires de cuisine. 430-9049

SET de cuisine, lit double, bureau; laveuse, TV. Chaises. Table de travail. Bons prix. 251-7967.

SET de salon, sofa, causeuse, fauteuil et pouf, excellentes qualité et condition, 800 $. TABLES de salon, 2 coin et une cafe, 100 $. ETAGERE 3 morceaux, haut vitré, 200 $. MATELAS d'eau queen antivogues, 100 $. 621-6808

SET s/manger acajou style Possella (Italie). 819-229-1170.

SET salon colonial 300 $, boudoir canadien 200 $, s/manger canadien 350 $. 661-5603

SET salon, set cuisine, gris pâle, 600 $ les 2. 381-2768, 388-5833

SET CHAMBRE: lit + matelas, 2 bureaux, miroir, 350 $, 731-0175

SOFA et fauteuil beige, moderne, 175 $ l'ensemble, aussi meuble micro-ondes et T.V., 723-2696

SOFA, rideaux, pôles, "hide-a-bed", vitraux, banc d'église, tables, pupitre blanc, lit, 270-4011

SUPER NINTENDO, avec Zelda III neuf, 115 $, 682-6207

SUPPORT Thule verrouillable pour auto avec gouttières, 125 $. 642-7703.

SYSTEME de son Technics complet + CD Sony, 695 $, 251-7560

SYSTEME de son, 1 ampli, 2 Woofer Fosguate, 1 Eq. Clarion, 4 haut-parleurs Alpine, 1 ampli Lear Jet 900 $. 441-9295.

T.V. couleur 14 po, + Jerrold stéréo, 150 $. Ordinateur Apple IIc, 120 $. Petit four 30 $. 488-3637.

TABLE de billard 4x8 en chêne, 1ière qualité, 1500 $. 389-7399.

TELE couleur 14", 20", 28". 60 $, 80 $, 250 $, 343-9599

TELECOULEUR 20 po, télécouleur 26 po, parfaite condition, 528-1378.

TELEPHONE Cell., transportable, chargeur 175$ ligne incl. 385-1013.

THERMOPOMPE, piscine, 45 000 BTU. 1 an d'usage, 950$. 430-9191.

TONDEUSE avec siège, 295 $ ferme; Lawnboy, 175 $, 728-8926.

UNITE murale-bibliothèque en teck, 9' de large en excellente condition. 750 $. 663-2110

VELO course Torpado, 10 vit., comme neuf, 300 $, 376-7620

VELO de ville Torpado, 51 cm, "neuf", tout équipé, 150 $. 733-8449

VELO Cyclo Touring, Shimamo SIS, presque neuf, 430-9483.

VELO Marinoni Campagnolo-GS 52 cm, 675 $. 488-7478 soir.

VELO Peugeot, 15 vit., 52 cm., 175 $ support-vélo 30 $, 334-7623.

VELO Triathlon Gardin Loria, aqua, 12 vit., 59 cm, 475$. 644-9969

VELOS de montagne, Trek 6000, 550 $. GT Avalanche, 750 $. Bon état. Jour: 449-9099, soir: 926-8411.

VENTE de garage intérieur, meubles, divers articles. 931-1761

Master Card VISA

Le Marché aux Puces ne s'adresse qu'aux particuliers et exclut les annonces concernant l'immobilier, les services, les véhicules motorisés et les animaux. Vu les conditions particulières de cette offre, aucun changement ne peut être apporté au texte original en cours de publication. On peut d'autre part se prévaloir du privilège d'annulation en tout temps à partir de la première parution, mais telle annulation n'altère en rien la facturation qui s'établira obligatoirement sur 4 jours de publication.

222 ANIMAUX

CHIOTS Yorkshire, pur race, Shih Tzu, prix spécial, 692-8996.

DOBERMAN chiot, fabuleux, haute qualité, prêt à partir, 485-8116

ENTRÉE libre - Salon de chevaux PASO PERUVIENS à Hawkesbury, Ontario, au 1254 Green Lane Road West, le 26 juin 1993. (s'il pleut, le 27 juin). 613-632-5510.

EPAGNEUL (6), 2 mois, enr., vacciné, beauté, propre, 598-1610.

FOX TERRIER (6), "Milou", 250 $, garantie, belle lignée. 1-836-2872.

GOLDEN retriever, chiots, enr., garantis, 375 $. 819-687-2384.

GOLDEN Retreiver, chiots, de qualité supérieure, garantie complète, 600 $. 584-2880.

GOLDEN Retriever mâle 2 mois, enr. C.C.C. , vacciné, tatoué, père champion, Longueuil, 646-1753.

GOLDEN RETREIVER, excellente qualité, pure race, lignée de champions, enr., tatoués, vaccinés, garantis, 500 $. 691-4954.

HIMALAYENS femelles. Flame point. 3 mois. 165 $. 655-5547.

LABRADOR (6) blonds, 2 mois, enr., vaccinés, propres. 598-1610.

LABRADOR chiots mâles, bruns chocolat. Vaccinés. 677-7738.

PERROQUET amazonien, franc bleu, 2 ans, doit vendre pour meilleure offre, 1-(514) 833-5250

222 ANIMAUX

PERROQUET Amazone, apprivoisé, doux, cage, 290 $, 747-5126.

PERSAN mâle 8 sem., noir/blanc, vacciné enr., 250 $, 664-2757

ROTWEILER femelle 6 mois, enr., vaccinée, 800 $ ferme, 645-5390

SCHNAUZER nains, beaux, petits, couleurs variés, 968-2080

SHIH-TZU enr., parents Champion. Elevage privé, de grande qualité. 1-565-1131.

SIAMOIS seal point, enregistrés. 723-4575

ST-BERNARD Chiots disponibles, pure race, enregistrés, tatoués, vaccinés. (514) 793-4668.

223 MATERIAUX DE CONSTRUCTION

DISPONIBLE: LARGE GRANGE Boisbriand, gratuit en échange pour démantellement et enlèvement. 489-4976 jour, 483-1414 soir.

LIQUIDATION. Revêtement vynil, 0,36 $ le pi. car.; portes de bois 4 saisons 1 3/4 ", 69$; portes d'acier seulement, 49$; vitres thermo 1,95$/pi car. 254-8113

LIQUIDATION Quincaillerie, mélamine, vis, poignées, coulisses de tiroir, supports à tablettes, etc. 5020 rue Angers, Mtl. 769-7207.

223 MATERIAUX DE CONSTRUCTION

VIEUX bois, 160 ans. Carré maison 22' X 28', pièces sur pièces, 6". 4 beans pin rouge 6" X 7" X 22'. Denis (514)-460-5462

224 COLLECTIONS

ACHAT monnaie-timbres-bijoux-diamants, or, montres de prestige. **MAISON D'ARGENT Inc. 842-4411**

ACHETERAIS PARFUM miniature, flacons de toutes sortes, 628-4423

COLLECTION complète de Frank Zappa, laser, vinyls, succession, pas cher! Tom, 227-2325.

EXPOSITION DE TIMBRES Dim. le 27 juin, entrée libre à l'hôtel Ramada Inn, 1005 Guy, 10h à 18h, beaucoup d'aubaines! 482-5305.

MEILLEUR prix: monnaie canadienne et américaine. 342-9175.

TRAINS HO - collectionneur européen déménage - tout doit être vendu - aucune offre raisonnable refusée - Fleischmann - Roco - Hag - Lilliput - Marklin Hamo - Lima - maisons - rails - aiguillages Peco. Appeler Gordon 767-6815 après 18h.

MARCHANDISES ET SERVICES

225 ANTIQUITÉS, OEUVRES D'ART

A ACHAT antiquité de la cave au grenier, payons "cash". 522-2082

. A ACHAT ANTIQUITES . de toutes sortes. 483-3282

AMOUREUX DE LA PEINTURE
Tableaux à vendre: Poirier, Marok, Domingue, Gingras, etc. Sur rendez-vous 528-1311

ARMOIRE LOUIS XVI, buffet HENRI VIII, à vendre urgent. Sur sem. 385-4791, 288-9141 bur.

ENCAN SPÉCIAL D'ANTIQUITES A LA GROSSE ORANGE BLEUE

DIMANCHE le 4 JUILLET 93 à 11h et chaque 1er dimanche du mois à la GROSSE ORANGE BLEUE du 390 Principale à St-Thomas-d'Aquin (près de St-Hyacinthe).

SERA VENDU (liste partielle): beaux meubles canadiens et victoriens en grande quantité; mobiliers de salon à roses; poupées de porcelaine, etc., etc...

INF. SYLVAIN GELINEAU
(514) 796-2886
N.B. - Encan d'antiquités tous les MERCREDIS 16h.

ENSEMBLE de 5 tableaux à vendre: Rousseau, Muistock, Gransow et Le Daim. Pas d'intermédiaires. La Presse Réf. 12109, C.P. 6041 Succ. A, Montréal, Québec, H3C 3E3.

FAUBOURG ST-AMBROISE
Marché permanent d'antiquités et d'objets de collection.
Tous les Sam. et Dim. 10h à 17h
4020 rue St-Ambroise
près marché Atwater/
métro St-Henri
Info: 938-4555

RIOPEL, coffret de 8 eaux-fortes "Les Mouches à Marier". 969-1050

S/MANGER en chêne des années 40, vaisselier, bahut, table, 6 chaises, desserte, 3800 $. 2 tapis Orientaux fait main 9 X12', 1 Davenportdesk. Sam. 10h à 16h: 3749 Lacombe. Déménageons. Cellulaire 591-8722

TRESORS CACHÉS
Le contenu de la résidence du consul général Suedois doit être liquidé, tel: mobiliers de s/diner et de chambre, bureaux, piano, tables de tous genres, tapis orientaux et indiens, divan, chaises, vitrine, étagère, etc. De plus, il y a des lampes, du cristal Orrefors, porcelaine, meubles de jardin et plusieurs autres trésors.
Vend, sam. 8h30 à 16h, dim. 10h à 16h (25-26-27 juin)
2800 Ch. Hill Park (par l'av. Côte-des-Neiges, 2e rue au nord du Boulevard) Montréal.

SUPER ENCAN D'ANTIQUITES
LES BEAUX OBJETS

4520 DE LA ROCHE
(coin Mont-Royal)

MARDI 29 juin à 19 h

Meubles européens, tapis orientaux, bijoux, diamants, or, cristal, bronzes, peintures, articles de collectionneurs, porcelaines orientales, jades, lampes, etc.

VISITES Lun. 28 juin
de 10 h à 21 h
INFO: 598-0827

VENTE DE FERMETURE
Chez L'Heureux Antiquité, 2076 Gouin est coin De Lorimier, sam. et dim. de midi à 18h. 387-3595

228 ON DEMANDE A ACHETER

ACHAT meubles usagés, antiques, sofa à recouvrir. V.G.C., 735-4286

ACHETONS meubles usagés, payons comptant. ABC 522-8476.

228 ON DEMANDE A ACHETER

ACHETONS LIVRES, et tableaux. 524-2619

AIDEZ-NOUS absolument. Besoin de tout ce que vous n'avez plus besoin. Meubles, linge, pour personnes défavorisées. 974-7554.

MEILLEUR prix: poêle, frigo, lav. et séc. Jean-Claude, 254-7732

RAMASSONS meubles, antiquités, bazar, succession, 962-6515.

237 PERDU

CHAT gris et blanc, mâle, perdu 21 juin, boul. Pierrefonds et Gouin. Récompense. 421-6958

CHATTE noire, pattes et visage blancs; collier rose avec tube d'identification. Perdue le 24 juin, région Prince-Arthur/De Bullion. Florian ou Joanne, 987-8123.

CHATTE siamoise, Van Horne/-Rockland, récompense, 270-8768

PERDU chat couleur caramel, poil angora, sur Plateau Mt-Royal le 22-06. Récompense 25 $. Merci d'appeler au 528-8901.

UN sac à main noir en suède, perdu à l'arrêt d'autobus 166, près Oratoire St-Joseph. Récompense pour contenu, 50 $. 938-8215

238 TROUVÉ

PAIRE de lunette pour homme, montage brun, double foyer, dans étui noir, marché Atwater 24 juin, 486-2116.

239 MARCHANDISES DIVERSES

BALANÇOIRE directe de l'usine, liquidation à partir de 259 $ taxes incl., 447-9595 ou 1-379-9256 usine.

QUANTITE de chapeaux cuir, faits à la main, très bas prix. 955-0615.

251 ENTRETIEN DE LA MAISON

FERAIS entretien ménager résidentiel. Bonnes références. Jean-Francois 387-4627 à partir de 10h.

HOMME d'entretien ménager, pour maison privée, avec expérience. Michel Lauzon 529-9882.

MENAGE. Lavage murs et plafonds. Bon prix. 526-2183

253 MAÎTRES ÉLECTRICIENS

C.E.B. ELECTRIQUE, pour travaux résidentiel et commercial 654-7758.

MTL, entrée 200 amp., 999 $. André Blais Electrique, 471-0232.

255 ENTREPRENEURS

FAITES réparer votre balcon ou toute la maison! 942-8095
Récréation Rénovation Enr.

PLATRIER, joints, pose de gyproc. 279-8328

RENOVATIONS int. ext. MACONNERIE GENERALE réparations joints de brique et pierre. 692-5916

TOITURE Appalaches, estimation gratuite, exp. 20 ans. 593-8603

265 PAYSAGISTE DENEIGEMENT

CENTRE-VILLE PAYSAGISTE
Pose de dormants, patio, pavé uni, mur de soutien, plantation, 374-4367

RIVE SUD: pose tourbe, patio, pavé uni, plantation. 672-8455 Larry.

SYSTÈME D'ARROSAGE
Estimation gratuite.
M. Jean Déziel: 352-6799

266 GARDERIE GARDIENNAGE

AHUNTSIC. Garderie la Volière, 10 501 Péloquin. Quelques places disponibles pour enfants de 18 mois à 4 ans. Tarif: 105 $/semaine. Venez ou téléphonez pour de plus amples renseignements. 389-3480

CAMP D'ÉTÉ à MONTRÉAL
Pour les 6 à 12 ans, de 8h à 17h30, du lundi au vendredi, collation et dîner compris. Info ou réservation, tél. 276-8434, fax 276-0013, Denise.

GARDERAIS 7 jours / 24 hres chez-moi, maman 35 ans. Bons repas. Educatif. 723-4227.

GARDIENNE expérimentée,temps plein ou partiel. Réf. 738-5008.

JEUNE enseignante garderait enfant pour l'été à l'extérieur du Québec; afin d'apprendre son anglais. 646-5384

PLUSIEURS garderies familiales disponibles à Pointe-Claire et ses environs. Gardiennes accréditées et supervisées par l'Agence des Services de Garde de La Pointe. 697-4652

270 TRANSPORT, DÉMÉNAGEMENT

A bas prix, courte et longue distance, Jean-Claude 254-7732.

A bas prix, Aline ou Réal, petits et gros déménagements, assuré. Visa, etc. 387-6354.

A BAS PRIX, petits et gros, boîtes gratuites. Jean-Marc: 963-2384

A BAS PRIX, ACE Déménagement, Montréal, longue distance. Estimation gratuite. Roger 939-1533.

A BON PRIX, petit déménagement avec pick-up, 522-3611, Benoit.

A DEMENAGEMENT et transport général, 5% d'escompte, assurance, service 24h, 598-8246 - 8249.

AVEC T.V.T. déménagez à coût fixe. Assurances. 279-6561

• A-1 CLAN THERRIEN
Déménagement et B.S. 443-8302

C.R.T. TRANSPORT
Déménagement local, longue distance, assurance incluse, 629-6580.

DEMENAGEMENT 24 h. Camion compris. 426-4630 message.

DEMENAGEMENT/TRANSPORT A PETITS PRIX: GILLES 765-3423

DEMENAGEMENT, permis, assurance, bon prix, 525-3473, 983-9143.

DERNIERE CHANCE camion avec chauffeur avec ou sans équipe, libre 26, 27 juin, prix à l'heure, 634-6887, 749-6367, 951-8786

FOURGONNETTE boite 8' avec chauffeur, 35 $/H, aussi diable sur demande. Marc-Antoine 845-0370

J'AI camion pour transport de démolition ou autres. 374-4367

PARTICULIER remorque fermé, prix à partir de 50 $, 899-5470.

PETIT DEMENAGEMENT
livraison rapide, petit prix.
272-4118

PROFESSIONNEL à prix compétitif. 355-5975.

SPECIAL déménagement 2 au 10 juillet, 251-0948, 592-5234

TOUT COMPRIS, camion, chauffeur, 30 $ de l'heure. 454-9098

VAN à louer pour déménagement, 22 $/heure, 745-3095.

280 SERVICES DIVERS

CIRCULAIRES papeterie complète à prix raisonnable. 967-0620.

HOMME à tout faire à louer, pour toi qui est seule et triste. Je ferai ton ménage, course, cuisine, raccompagnement au travail ou à la maison. Pagette 1-556-0344.

Société
Pour les
Enfants
Handicapés
du Québec

OFFRES D'EMPLOI...

(Tous les postes annoncés sont ouverts également aux femmes et aux hommes).

300 OFFRES D'EMPLOI

Centre de soins prolongés de Montréal

AGENT D'APPROVISIONNEMENT

Poste à temps complet (35 h/semaine)

Sous l'autorité du chef du service de l'approvisionnement, vous veillez au bon déroulement des activités d'achat, de réception, d'entreposage et de distribution des fournitures et de l'équipement. De plus, vous gérez le personnel de votre secteur.

Titulaire d'un D.E.C. en techniques administratives ou l'équivalent, vous êtes capable de communiquer en français et en anglais parlés et écrits. Vous possédez une connaissance en informatique appliquée à l'approvisionnement, la capacité de soulever de la marchandise lourde et au moins trois années d'expérience dans un service d'approvisionnement à titre de responsable des magasins ou entrepôts. Enfin, vous avez un sens aigu de l'organisation.

Veuillez faire parvenir votre curriculum vitæ avant le 9 juillet 1993 à la **Direction des ressources humaines,**
Centre de soins prolongés de Montréal,
5155, rue Sainte-Catherine Est,
Montréal (Québec) H1V 2A5.

S1967069-R 300

MOT MYSTÈRE

PREMIÈRE GUERRE MONDIALE — Un mot de 6 lettres

R	A	O	I	S	E	L	E	N	O	L	O	C	C	C
I	E	V	E	N	G	I	L	E	R	D	R	O	O	R
G	X	M	R	U	E	S	S	U	R	S	M	N	P	A
A	I	E	E	E	T	U	E	S	O	M	F	O	C	H
R	O	R	B	N	L	F	V	R	U	L	P	E	E	C
M	R	C	O	E	Y	L	D	N	I	R	E	F	S	E
E	C	R	M	N	U	U	I	T	E	H	L	M	T	L
E	F	I	B	E	O	Q	G	A	C	O	A	O	E	E
A	N	S	E	M	U	T	I	N	T	C	P	N	S	M
E	R	E	A	E	E	S	A	T	R	A	I	T	E	A
N	B	R	T	I	S	R	E	R	C	N	B	T	G	N
N	N	R	A	N	T	A	P	O	E	A	O	I	S	G
E	O	E	E	S	N	A	M	U	R	D	T	I	O	I
M	E	U	Q	S	A	M	A	P	V	A	U	X	V	N
I	A	T	R	A	W	N	C	E	T	T	E	L	I	A

AILETTE
ALEP
ARMEE
ARRAS
AVION
AVRE
BATAILLE
BOMBE
CAMP
CANADA
CAPOTE
CHAR
COLONEL
COMMUNIQUE
CONFLIT
CRISE
CROIX
ENNEMI
EST
FLOTTE
FOCH
FRONT
FUSIL
GUERRE
GUYNEMER
LEMAN
LENINE
LIGNE
MANGIN
MARNE
MASQUE
MEMEL
MER
MEUSE
MINE
MORT
MOUDROS
MUTIN
NAMUR
NIEMEN
OISE
ORDRE
OUEST
RIGA
RUSSE
RUSSIE
SERBE
TACTIQUE
TRAITE
TRANCHEE
TROUPE
TUE
VAUX
VESLE
VOSGES
WARTA

Solution du dernier problème: GOURMAND

OFFRES D'EMPLOI...

(Tous les postes annoncés sont ouverts également aux femmes et aux hommes).

300 OFFRES D'EMPLOI

LÉVESQUE BEAUBIEN GEOFFRION INC.

Lévesque Beaubien Geoffrion Inc. est la plus importante maison de courtage en valeurs mobilières au Québec et compte 1 300 employé(e)s au Canada.

Secrétaire de direction

Sous la responsabilité d'un vice-président, vous assisterez ce dernier dans la réalisation de ses mandats et effectuerez le suivi de dossiers. De plus, vous aurez à concevoir et produire divers documents à l'aide de logiciels et verrez à la coordination d'activités périodiques et à l'organisation de réunions.

Vous possédez cinq années d'expérience pertinente et manifestez de grandes qualités d'autonomie et d'organisation. Vous parlez couramment le français et l'anglais et avez une excellente grammaire. Vous devez maîtriser WordPerfect 5.1 et Lotus 1-2-3.

Nous vous invitons à faire parvenir votre curriculum vitae d'ici le 5 juillet 1993, en indiquant le numéro de référence 93-040, au **Service des ressources humaines, Lévesque Beaubien Geoffrion Inc., 1155, rue Metcalfe, 4e étage, Montréal (Québec) H3B 4S9.**

1967519-R300

CLUB PRICE

Grandissez avec nous !

L'expansion effrénée de notre compagnie nous amène à recruter des candidats dynamiques pour combler les postes suivants :

Acheteurs adjoints

À ce titre, vous serez responsable du contrôle d'inventaire et du réapprovisionnement de la marchandise. Vous verrez également à faire le suivi auprès de nos fournisseurs et des entrepôts, ainsi qu'à vérifier l'exactitude des bons de commandes.

Vous possédez une expérience pertinente du domaine et avez une excellente connaissance du français et de l'anglais.

Nous vous offrons un salaire intéressant, une gamme complète d'avantages sociaux incomparables et des possibilités de carrière des plus intéressantes.

Joignez-vous à une entreprise avant-gardiste et dynamique !

Faites parvenir votre curriculum vitæ au :
Club Price Canada Inc.
3000, avenue Jacques-Bureau
Laval (Québec)
H7P 5P7

S1967122-R 300

Nous pratiquons l'équité en matière d'emploi

Une importante entreprise, chef de file reconnu dans le moulage de pièces en alliages d'aluminium destinées au secteur de l'automobile, désire combler un poste permanent.

Metteur(euse) au point - installateur(trice)

Vous devez posséder un D.E.C. en techniques de génie mécanique et une expérience d'au moins dix ans en fonderie d'aluminium dans le domaine de l'installation et de la mise au point de chantiers de moulage par gravité sur moules métalliques. La langue de travail est le français.

La rémunération est concurrentielle et d'excellents avantages sociaux sont prévus.

Si le défi de travailler dans une entreprise en expansion vous intéresse, nous vous invitons à nous faire parvenir votre curriculum vitæ au **Responsable de sélection du personnel, Centre d'emploi du Canada, 30, rue du Centenaire, Valleyfield (Québec) J6S 5G4.**

S1967067-R 300

ROYAL LEPAGE

Vous êtes invité(e) à participer à

UNE SOIRÉE D'INFORMATION SUR LES PERSPECTIVES DE CARRIÈRE

Venez découvrir les avantages d'une carrière en immobilier auprès de Royal LePage.

Si vous êtes intéressé(e) et désirez obtenir de plus amples renseignements, confirmez votre présence pour l'un ou l'autre des séminaires qui se tiendront à 19 h 30 aux dates suivantes:

LE 6 JUILLET (en français)
au Sheraton Laval
Salon Auteuil
2440, autoroute des Laurentides, Laval
à l'Auberge des Gouverneurs
Le Cartier C
2405, Île Charron, Longueuil

LE 7 JUILLET (en anglais)
au 301A, avenue Dorval
Dorval

Pour vous inscrire, veuillez composer le :

631-0942
entre 9 h et 17 h

S1964924-R 300

REPRÉSENTANT(E)S

Un important concessionnaire Ford Mercury à Laval recherche au moins 3 candidats pour compléter son équipe de vendeurs.

Toute expérience de la vente dans des domaines autres que l'automobile, tels que les assurances, l'immobilier, les meubles, etc., sera considérée.

Le fait de demeurer à Laval ou dans les environs serait aussi un atout.

Les personnes que cette offre intéresse sont priées de téléphoner dès lundi matin chez:

VOYER 4440 Autoroute 440, LAVAL Tél: 973-6666

S1967216-R 300

★ ★ ★ ★ ★ ★ ★ ★ ★

OPPORTUNITÉ Unique **Ventes FACILES**

ÉPARGNE SUR INTERURBAIN
Programme supporté par C.R.T.C.
CLIENTS HEUREUX
Télémarketing
SALAIRE + COMMISSION: 500 $ / sem.
Programme P.A.I.E. disponible
Pour rendez-vous, entre 8 h 30 et 9 h 30, et 13 h à 14 h:

LAURENT: 748-5000

S1966749-R 300

★ ★ ★ ★ ★ ★ ★ ★ ★

SECRÉTARIAT

SECRÉTAIRE MICROSOFT WORD
24 000 $ - 26 000 $

Une entreprise de communication prestigieuse cherche une sercrétaire bilingue maitrisant le Microsoft Word (Macintosh) pour son bureau du centre-ville. Le poste exige un sens aigu des priorités et le respect des échéances. Milieu de travail stimulant.

MICHEL BROWN
Tél.: 842-5555
Télec.: 849-8846
S1967268 - R 300

Ste 1800, 2000, av. McGill College
quantum

Importateur à D.D.O. recherche

SECRETAIRE COMMIS COMPTABLE

entièrement bilingue, connaissance W.P. 5.1, Lotus 1-203. Excell Windows Fortune 1000 un atout. De 20 000$ à 24 000 $. selon expérience.

Pierre
685-6666

R 300

LIBRAIRIE COOPERATIVE DU COLLEGE DE MAISONNEUVE

Fondée en 1965, la librairie coopérative du Collège de Maisonneuve oeuvre dans les secteurs de la **librairie,** des **fournitures scolaires** et de **l'informatique.** Un chiffre d'affaires de près de 1,7 million de dollars et une quinzaine d'employés en font l'une des plus importantes coopératives en milieu collégial au Québec. Notre entreprise recherche:

Un(e) directeur(trice) de la librairie

Sous l'autorité de la directrice générale, le (la) directeur(trice) de la librairie planifie, organise, coordonne et contrôle l'ensemble des activités de gestion opérationnelles de la librairie afin d'atteindre les objectifs établis.

— Contrôle et supervise les opérations commerciales de tous les produits et services offerts en magasin: **livres, fournitures scolaires et produits informatiques;**
— Assure les activités en matière de gestion des ressources humaines;
— Participe à l'analyse des résultats financiers.

Date d'entrée en fonction: le 2 août 1993

Exigences
— Diplôme de 1er cycle en administration et trois (3) ans d'expérience dans la gestion d'un commerce de détail OU un D.E.C. en administration et cinq (5) ans d'expérience dans un poste de direction dans la gestion d'un commerce de détail;
— Avoir supervisé du personnel, préférablement en milieu syndiqué.

Rémunération
— Salaire: entre 24 500 $ et 28 000 $ selon les qualifications;
— Gamme intéressante d'avantages sociaux.

N.B.: Seules les candidatures retenues pour une entrevue de sélection recevront une réponse.

Faire parvenir votre curriculum vitae avant le 2 juillet 1993 à 17 h à l'adresse suivante:

COOP MAISONNEUVE
Comité de sélection
3800, Sherbrooke Est
Montréal (Québec)
H1X 2A2

S1967348 - R300

Publicité confidentielle

Notre client, chef de file dans la fabrication et la distribution de produits de plomberie, désire combler le poste suivant à son siège social, situé à Montréal.

Coordonnateur du transport

Relevant d'un chef d'unité opérationnelle, vous déterminerez quels services de transport sont offerts au meilleur prix à l'échelle nationale et vous chargerez des négociations ainsi que du suivi relatifs à ces services. De plus, vous assurerez le soutien de trois installations manufacturières ainsi que de centres de distribution et jouerez le rôle d'agent de dédouanement.

Vous comptez plus de cinq années d'expérience à un poste similaire dans un environnement manufacturier et possédez un baccalauréat en administration ou l'équivalent. Le bilinguisme est essentiel.

Nous ne ferons qu'acheminer votre curriculum vitæ à notre client. Veuillez mentionner les entreprises où vous ne désirez pas postuler et indiquer clairement le numéro 096 sur votre envoi. **Prière de ne pas téléphoner.**

Notre client offre des chances d'emploi égales à tous.

Cala
Communications en ressources humaines
Publicité confidentielle, 096
63, rue de Brésoles
Montréal (Québec)
H2Y 1V7

1967522-R300

La SENZA

LINGERIE

Faites partie de l'histoire de la mode en vous joignant à La Senza, concept innovateur dans l'industrie de la lingerie, qui ouvrira une nouvelle boutique à Place Rosemère, Rosemère, Duvernay S.C., Laval et Promenades St-Bruno, St-Bruno. Nous sommes à la recherche de personnel de direction quaifié pour cette nouvelle boutique ainsi que de personnel de vente à plein temps et temps partiel qui comprennent et apprécient notre tradition de qualité et d'élégance.

Si vous avez des aptitudes en administration, une expérience en gestion dans le domaine de la lingerie, des talents éprouvés en supervision et que vous êtes voué(e)s à l'excellence, veuillez prendre en considératiooin cette carrière de gestion.

Si vous êtes motivé(e)s, que vous aimez être bien mis(e), que vous êtes intéressé(e)s à offrir un service hors pair et que vous avez du flair pour la mode, joignez-vous à notre personnel de vente. Le bilinguisme serait un atout.

Nous offrons une rémunération concurrentielle, un généreux escompte d'employé, un programme de formation et des chances d'avancement.

Les candidat(e)s intéressé(e)s sont prié(e)s d'envoyer leur curriculum vitae à l'attention de **Leena Cammuso, La Senza, Centre d'achats Rockland, 2305, chemin Rockland, Ville Mont-Royal, Québec H3P 3E9.**

R-300

COOP HEC

CONSEILLER(E) EN INFORMATIQUE

Sous l'autorité du directeur du service informatique, le(la) conseiller(ère) en informatique:

- Assure la vente et le service après-vente sur tous les produits en informatique (ordinateurs, imprimantes, logiciels, fournitures diverses);
- effectue toutes les opérations de commandes, de réception et de mise en place des marchandises.

Exigences:
- Détenir un D.E.C. en informatique ou en administration avec connaissances en informatique;
- posséder au moins trois (3) ans d'expérience pertinente dans la vente de produits informatiques;
- bonne connaissance du «hardware» et du «software»;
- intérêt pour la vente;
- être bilingue serait un atout.

Rémunération:
- Avantages sociaux concurrentiels.
- Salaire: entre 11,57 $/heure et 12,79 $/heure selon les qualifications.

Faire parvenir votre curriculum vitae avant le 5 juillet 1993 à l'adresse suivante:

Coopérative de l'École
des Hautes Études Commerciales
Comité de sélection
5000, avenue Decelles, bureau 102
Montréal (Québec) H3V 1J1

S1967373-R 300

Hôpital Rivière-des-Prairies
Centre de santé mentale affilié à l'Université de Montréal

Maître-électricien

Sous l'autorité du chef du Service de l'entretien des installations matérielles, vous superviserez le travail de l'électricien et de l'apprenti-électricien. Vous verrez à maintenir, entretenir et réparer le système électrique de l'Hôpital.

Vous possédez un diplôme de secondaire V, une carte de compétence « Classe C » avec une licence A-2 valable pour les édifices publics, émise par le Bureau des examinateurs des électriciens du ministère du Travail, et un minimum de deux années d'expérience.

La rémunération est conforme à la politique salariale en vigueur (718,04 $ par semaine pour 38,75 heures de travail).

Toute personne intéressée est priée de faire parvenir son curriculum vitæ avant le 10 juillet 1993 à la Direction des ressources humaines, Hôpital Rivière-des-Prairies, 7070, boul. Perras, Montréal (Québec) H1E 1A4.

Nous souscrivons au principe de l'équité en matière d'emploi.

1967490-R300

Systèmes de sécurité
Protectron inc.

CONSEILLER(ÈRE)S EN SÉCURITÉ

PROTECTRON INC., un leader québécois dans le domaine de la sécurité, est à la recherche de conseiller(ère)s en sécurité.

QUALIFICATIONS :
- Expérience de la vente
- Bilingue
- Autonome
- Automobile

AVANTAGES :
- Allocation de dépenses
- Commissions
- Avantages sociaux

*S.V.P. faire parvenir votre curriculum vitae à l'adresse suivante **avant le 7 juillet 1993***

PROTECTRON INC.
9120, Pascal-Gagnon
St-Léonard (Québec)
H1P 2X4
À l'attention de : Daniel Jean
Directeur des ventes

S1967106-R 300

Télécopieur

RÉSERVEZ VOTRE ANNONCE CLASSÉE PAR TÉLÉCOPIEUR
514 848-6287 24 heures sur 24

DONNEZ LES RENSEIGNEMENTS SUIVANTS:
- nom complet pour facturation
- adresse et no de téléphone correspondant pour facturation
- rubrique et dates de parution
- personne à contacter pour vérification
- no de téléphone où l'on peut vous joindre en semaine, de 9 h à 17 h, si différent de celui de la facturation.

TOUTES LES ANNONCES TRANSMISES

PAR FAX seront vérifiées auprès de l'expéditeur. Elles seront également sujettes à l'approbation de leur contenu de même qu'à l'approbation du crédit de l'expéditeur. *LA PRESSE* se réserve le droit de publier, d'annuler toute annonce, ou de la classer correctement sous la rubrique appropriée.

La Presse

S1878789-R 300

STRATÉGEM
MÉDIA INVESTISSEMENT

Responsable des comptes fournisseurs

Notre société, la plus importante agence de placement média, cherche à combler le poste permanent et temps plein mentionné. Le ou la candidat(e) choisi(e) devra posséder un bagage comptable suffisant pour voir à la gestion complète des comptes fournisseurs. En plus d'être autonome et dynamique, la personne devra être en mesure de bien gérer son temps et d'établir les priorités afin de «performer» dans un environnement «sous pression». Seul(e)s les candidat(e)s possédant un minimum d'expérience **directement** reliée à la publicité et aux achats média retiendront l'attention. Veuillez s.v.p., **ne pas** appeler mais plutôt transmettre *votre CV d'ici le 5 juillet à* **Alain Villemaire, STRATÉGEM INC., 1280, av. Bernard ouest, bureau 300, Outremont, H2V 1V9 ou par fax au 273-6271.** S1967473-R 300

LE CHâTEAU

CAMPAGNE DE RECRUTEMENT
PLUSIEURS POSITIONS DISPONIBLES

Si vous avez de l'expérience dans la vente ou la gérance de magasin, nous vous invitons à venir rencontrer nos agents de recrutement à notre kiosque;

Mardi, le 29 juin et mercredi, le 30 juin De 9 h à 17 h à notre succursale des Galeries d'Anjou et également mercredi 30 juin de 9 h à 17 h à notre succursale du Carrefour Laval.

Nous offrons:
- Salaire excellent
- Opportunités d'avancement de carrière illimitées
- Programme de formation et de développement formalisé

Voici votre chance de faire partie d'une équipe dynamique et innovatrice dans le domaine de la Mode au Québec.

R 300

OFFRES D'EMPLOI...

(Tous les postes annoncés sont ouverts également aux femmes et aux hommes).

300 OFFRES D'EMPLOI

le Centre de Réadaptation Montérégie

Le Centre de réadaptation Montérégie, établissement public, dispense des services de réadaptation aux personnes alcooliques et toxicomanes de la Montérégie. Ces services sont offerts à St-Hubert (4e étage et stage intensif), Longueuil, Valleyfield, Granby, St-Hyacinthe et Sorel.

Le Centre recherche actuellement
pour le stage intensif
des éducateur(trice)s
temps complet, temps partiel et liste de rappel

EXIGENCES
- Détenir un D.E.C. en techniques d'éducation spécialisée;
- Minimum de trois ans d'expérience en unité de réadaptation;
- Être disponible pour travail de jour, soir et fin de semaine;
- Faire preuve de leadership, d'autonomie et capacité de travail en équipe;
- Expérience en toxicomanie serait un atout.

CONDITIONS:
Selon les conditions de travail prévues dans le réseau de la santé et des services sociaux.

Les personnes intéressées doivent faire parvenir leur curriculum vitae **avant le 12 juillet 1993** à l'adresse suivante:

Centre de réadaptation Montérégie
5110, boul. Cousineau, 4e étage
Saint-Hubert (Québec) J3Y 7G5

N.B.: Seules les personnes retenues recevront un accusé de réception. S1536292-R 300

Un chef de file dans le secteur de l'imprimerie à Saint-Laurent désire s'adjoindre un

Comptable

Votre tâche consistera à préparer les états financiers ainsi que le dossier de fin d'année.

Pour postuler, vous devez posséder un baccalauréat en administration des affaires et trois années d'expérience pertinente (états financiers mensuels et annuels). Notre client sélectionnera de préférence une personne bilingue.

Veuillez faire parvenir votre curriculum vitæ à

La Presse, réf. 20558, c.p. 6041, succ. A, Montréal (Québec) H3C 3E3.

L'entreprise offre des chances d'emploi égales à tous. 1967488-R300

GROUPE DUMOULIN ELECTRONIQUE

Nous sommes à la recherche d'une personne mature, enthousiaste et ayant le sens de la communication pour combler un poste de:

GERANT(E)

La personne recherchée devra:
- détenir un D.E.C. ou l'équivalent;
- avoir un minimum de 3 ans d'expérience comme gérant(e);
- posséder la connaissance du domaine de la vidéo et de l'audio;

Cette personne aura à diriger une équipe de vente, à superviser les opérations et à s'assurer de la satisfaction de la clientèle. Les personnes intéressées doivent faire parvenir leur c.v. à l'attention de Mme Ladouceur à l'adresse suivante:

8211 St-Hubert
Montréal, Qc, H2P 1Z1
R 300

PAYEZ VOTRE ANNONCE avec VISA Master Card

285-7111 La Presse

ESTIMATEUR(TRICE)

Important manufacturier d'ameublement de laboratoire, de mobilier intégré d'hôpital et d'ébénisterie spécialisée recherche un(e) estimateur(trice) bilingue. Seuls les candidat(e)s avec un minimum de cinq (5) ans d'expérience et connaissances en informatique, "WINDOWS", seront sélectionnés. Veuillez envoyer votre curriculum complet avec références (une version anglaise S.V.P.) à l'attention de:

Barbara Hansel
Directeur des Ventes et Marketing
BLIER INC.
6605 Avenue Raoul
St-Hubert, Qué.
J3Y 6C7
R 300

---

300 OFFRES D'EMPLOI

nutri/système
cliniques minceur

Nutri/Système, avec déjà plus de 1800 cliniques dans le monde, offre des occasions de carrière dans les cliniques de Montréal et ses environs. Nous sommes présentement à la recherche :

CONSEILLER(ÈRE)S MINCEUR

1- Expérience dans le domaine de la vente.
2- Bilingue.
3- Capacité de travailler avec une équipe multidisciplinaire.
4- Flexibilité.
5- Disponible le jour, le soir et fin de semaine.
6- Dynamique et enthousiaste.

Si vous aimez travailler avec les femmes et si vous êtes intéressé(e)s à entreprendre une carrière enrichissante avec une compagnie dynamique, téléphonez à:

Carole Bouchard (514) 257-4949 S1967017-R 300

Attention à tous les

VENDEUR(SE)S EN RÉNOVATION DOMICILIAIRE

LISEZ BIEN CECI:

Nous offrons
- — Le Super Roof I exclusif, garanti à vie
- — Un outil de démonstration qui vous enchantera
- — Un système de communication instantané avec clients éventuels
- — Des techniques de mise en marché très perfectionnées
- — Des régimes d'encouragement mensuels et annuels
- — Un régime d'avantages sociaux
- — Des commissions distribuées à 100%

J'ai 40 ans d'expérience et j'ai formé et motivé au-delà de 300 des meilleurs experts en démarchage et en conclusion de transactions en Amérique du Nord. Je suis prêt à augmenter ce nombre encore.

Appelez Mr. P. Demchuk
entre 11 h et 15 h
au (514) 333-0300 S1536555-R 300

Avis

L'article 11 de la Charte des droits et libertés de la personne déclare que:
« Nul ne peut diffuser, publier ou exposer en public un avis, un symbole ou un signe comportant discrimination ni donner une autorisation à cet effet. » Les postes offerts et annoncés dans les rubriques visant les offres d'emplois s'adressent aux hommes et aux femmes.

WEST ISLAND

2 SECRÉTAIRES DE DIRECTION
29 000 $

Un prestigieux groupe d'importateurs de Saint-Laurent cherche deux secrétaires bilingues pour seconder deux cadres supérieurs. Les candidates doivent connaître soit le WordPerfect, soit le Microsoft Word/Macintosh, ainsi que le Lotus. Avantages sociaux impressionnants.

LORRAINE LETELLIER
Tél.: 694-9994
Télec.: 694-0269
S1967267-R 300

Ste 250, 1, rue Holiday
quantum

REPRESENTANT(E) TECHNIQUE VENTILATION

Mature, voiture requise. Adressez vos c.v. à:
M. Pellerin
1487 Rue Bégin
St-Laurent, Qc
H4R 1V8
R 300

Conseiller(ère) publicitaire d'expérience demandé(e) pour nouveau magazine-santé. c.v. demandé:
Magazine Corps et Âmes
800 René Lévesque O.
suite # 1100
Mtl, H3B 1X9
* court texte écrit à la main.
R 300

---

304 POSTES CADRES ET PROFESSIONNELS

Publicité confidentielle

Notre client est un chef de file dans la fabrication de produits utilisés pour la transmission et la distribution de l'électricité, y compris l'équipement d'essai électronique. L'augmentation de son chiffre de ventes et de la part de marché qu'occupent ses produits l'amène à recruter une personne dynamique et professionnelle, techniquement qualifiée dans la

Vente aux utilités publiques

Afin de profiter au maximum de cette occasion de développer votre carrière, vous devrez miser sur votre excellent bilinguisme (anglais et français), ainsi que sur vos connaissances de l'ingénierie et votre expérience, afin de vendre ces produits aux entreprises d'électricité.

Notre client offre un programme de rémunération des plus concurrentiels, des avantages sociaux complets et une automobile de fonction.

Nous ne ferons qu'acheminer votre curriculum vitæ à notre client. Veuillez mentionner les entreprises où vous ne désirez pas postuler et indiquer clairement le numéro **TF1053** sur votre envoi. Nous vous enverrons un accusé de réception; **prière de ne pas téléphoner**.

Notre client offre des chances d'emploi égales à tous.

Cala
Communications en ressources humaines
Publicité confidentielle, TF1053
146, rue Front Ouest, bureau 750
Toronto (Ontario) M5J 1G2
S1966262-R 304

CONTROLEUR(EUSE)
Pour institution immobilière et financière.
- C.A., bilingue, minimum 5 années d'expérience, dans un milieu informatisé
- Expérience dans le domaine immobilier un atout
- Capable de travailler en groupe, motivé, énergétique et professionnel
- Responsable de tous les états financiers et tenue de livres.
Envoyez c.v. confidentiel à: S. Karkoukly, 800 boul. René Levesque O. suite 2735, Montréal Qc H3B 1X9. Tél.: 861-9671

DIRECTEUR(TRICE) BILINGUE
Demandé(e) pour garderie à but non lucratif. Expérience requise en éducation pré-scolaire, administration et ordinateur. Envoyer votre c.v., incluant les références à la Garderie les Bois Verts Inc. 50 Seville, D.D.O. Qc H9B 2V8 Date limite 6 juillet '93.

JOAILLERIE Thomas recherche un(e) candidat(e) dont le poste sera gérant(e) des ventes et marketing aux États-Unis et au Canada. Beaucoup de voyages requis, expérience dans la vente de l'industrie du bijou un avantage, cependant l'expérience dans la vente d'articles de luxe peut être un atout. Min. 10 ans d'expérience requis. Rémunération sera de 45 000 $ plus commission. S.v.p envoyer c.v. au 1470 rue Peel, bur. 152, Mtl Qc H3A 1T1.

TECHNICIEN(NE)-COMPTABLE
4 à 5 ans d'expérience, bilingue, comptabilité générale, connaissance du Logiciel Fortune. Faire parvenir votre c.v. au 2141, de la Province, Longueuil, J4G 1Y6.

306 SANTÉ, SERVICES COMMUNAUTAIRES

A LAVAL, résidence pour personnes âgées, infirmier(e)- auxiliaire, temps partiel de jour. 628-0322.

ASSISTANT(E) dentaire demandé(e) à Brossard. 445-0102

ASSISTANT(E) pour pratique en orthodontie, expérience requise en dentisterie. Langues parlées et écrites: français, anglais et italien serait un atout. Comme des déplacements sont prévus dans l'horaire, posséder une voiture serait de mise. Heures variables entre 20 et 32 heures/sem. Pour inf.: Line Tourigny, 254-3261 entre 9 et 16 h du lundi au jeudi.

ASSISTANT(E) TECHNICIEN(NE) En pharmacie, 1 ans d'expérience. INF: Ginette, 254-4711

ASSISTANT(E)-DENTAIRE
Avec expérience. Temps partiel possibilité temps plein. Salaire à discuter selon l'expérience. Communiquez avec Nathalie au 376-1266 ou 376-1955

AVONS des postes intéressants, secteurs Mtl, Laval, et rive-sud. Appelez sans faute
Personnel Dentaire Enr.
Diane Soucy, 488-6855

BESOIN URGENT!
d'infirmier(ère)s-auxiliaires, 2 jours/semaine, poste permanent, pour résidence privée pour personnes âgées à Laval, 666-1466

COSMETICIEN(NE)
expérimenté(e), bilingue, 875-7725

HYGIENISTE dentaire, temps partiel, lundi et mercredi soir. 324-4333.

306 SANTÉ, SERVICES COMMUNAUTAIRES

HYGIENISTE DENTAIRE
demandé(e) bilingue, temps partiel, lundi ou mardi de 5 à 9 h p.m. possibilité future d'heures suppl. Clinique jeune et dynamique à Pierrefonds. 624-0390

LA RESIDENCE DU PARC

est à la recherchede 2 récréologues thérapeutiques, pour personnes du 3e âge. Qualifications: diplôme de 1er cycle, expérience pertinente, permis de conduire, parfaitement bilingue.

Qualités personnelles: excellence en communication, enthousiasme, patience, esprit d'équipe et créativité.

S'il vous plaît, envoyez votre c.v. au Service du Personnel,

33 avenue Argyle,
St-Lambert, J4P 3P5

PHARMACIE, technicien(ne) aux prescriptions, temps plein, expérience, bilingue, esprit d'équipe, souriant(e), sens des responsabilités, c.v. requis, références, 658-6639, 653-9944 Yves ou Nicole.

PHARMACIEN(NE) demandé(e): temps partiel 1 fin de semaine sur 3 + dépannage occasionnel, conditions avantageuses, milieu professionnel stimulant. Bernard Mayrand & associés, pharmaciens. M. Richard 526-3311

PHYSIOTHERAPEUTE, possibilité d'association, pour clinique à Laval, 629-8282.

306 SANTÉ, SERVICES COMMUNAUTAIRES

PREPOSE(E) AUX BENEFICIAIRES
Avec expérience.
Immédiatement.
Agence de Placement en Soins Infirmiers Hélène Quévillon
17 Ave Laurier Est
495-9220
R 306

RÉSIDENCE NOTRE-DAME-DE-LA-VISITATION

POSTE D'INFIRMIER(ERE)

Fonctions:
Assumer la responsabilité d'un ensemble de soins infirmiers. Voir au confort, au bien-être et aux besoins généraux des soeurs.

Exigences:
- Être membre de l'O.I.I.Q.
- Avoir un minimum de 3 ans en soins infirmiers dont une année auprès d'une clientèle âgée.

Conditions de travail:
- Statut de temps partiel 6-14, une fin de semaine sur deux, quart de soir.
- Tarif horaire de 15,38 $ à 22,34 $ en fonction de la formation et de l'expérience.

Les personnes intéressées sont priées de faire parvenir leur curriculum vitae avant 16 h le 10 juillet 1993 à l'adresse suivante:
Madame Carole Richard
Responsable de la gestion du personnel
12 Dahlia
Dorval (QC)
H9S 3N2

INFIRMIER(E)S AUTORISÉ(E)S INFIRMIER(E)S AUXILIAIRES

Faites partie du personnel médical le plus diversifié à Montréal. Nous sommes à la recherche d'infirmier(e)s autorisé(e)s pour différentes affectations en soins privés à domicile et en institutions dans la région de Montréal.

SONIA GALANT et ÈVE-LYNE TAYLOR
282-8888

ALTERNACARE
S1967269-R 306

SECRETAIRE à temps plein, parfaitement bilingue, avec expérience dentaire, pour bureau de périodontiste très achalandé à Pointe-Claire. Envoyer c.v. La Presse, réf. 12107, C.P. 6041, succ. A, Mtl, H3C 3E3.

TECHNICIEN(NE) de laboratoire, demandé(e) pour pharmacie à Outremont. Expérience requise. Karina Rochon. 738-5570.

307 ÉDUCATION ENSEIGNEMENT

ECOLE privée recherche pour rentrée sept. '93, un professeur(e)-titulaire, 4e année élémentaire, un surveillant(e) général, légalement qualifié(e). Appeler Joelle 744-4626.

INSTITUTEUR(TRICE) diplômé(e) niveau primaire, pour 93 et 94, téléphonez 973-2653 après 19h

POUR GARDERIE: BAC en éducation pré-scolaire. Temps plein. Avantages sociaux. Envoyez c.v. à C.P. 268, Brossard J4Z 3J2.

306 SANTÉ, SERVICES COMMUNAUTAIRES

INFIRMIER(ERE)S
Aussitôt travaillé, aussitôt payé
De jour - soir - nuit
Centre d'accueil - urgence - soins intensifs
Agence de Placement en Soins Infirmiers Hélène Quevillon
17 Ave Laurier Est
495-9220
R 306

307 ÉDUCATION ENSEIGNEMENT

VISION PLEIN AIR INC.
Agence de formation pour plongeurs professionnels. 363-1484

308 GARDERIE

EDUCATEUR(TRICE) en pouponnière (3 mois à 12 mois), poste régulier - 3 jours / semaine (24 heures): lundi, mercredi, vendredi - à partir du 30 août 93. Diplôme reconnu par l'O.S.G.E. exigé. Envoyez c.v. à Garderie Centre I.C., 4265 Papineau, Montréal, Québec, H2H 2T3, 527-1256.

EDUCATEUR(TRICE) qualifié(e) demandé(e), rive-sud. Temps plein. 659-3030 demandez Lyne.

LA GARDERIE des Moussaillons à Toronto, recherche un(e) Directeur(trice) diplômé(e) (ECE). Enfants de 2.5 ans et plus, programme avant/après école, minimum de 3 ans d'expérience, habileté en gestion, dynamique. Salaire débute à 28 000 $, le 30 août 1993. Ecrire à la Garderie des Moussaillons, 111 John Button Blvd., Unionville, Ont. L3R 9C1.

310 BUREAUX

Avons besoin de

SECRÉTAIRES JURIDIQUES

JURISSEC, le centre névralgique des postes juridiques; pourquoi aller ailleurs quand nous les avons tous!

* **Litige:**
Plusieurs postes réclament votre autonomie ainsi que votre bilinguisme.
* **SOIR:**
- De 16 h à minuit: 5 jours / semaine
- Ne doit pas travailler de jour
* **Contentieux:**
Société nationale - pour un chef adjoint.
* **Commercial/Corporatif**
Poste sénior très prestigieux demandant sténo.
AUSSI poste dans un département corporatif.
* **Nombreux autres Postes**
permanents et temporaires tant sénior, intermédiaire que junior

RENSEIGNEZ-VOUS AU SUJET DE NOS SÉMINAIRES EN SECRÉTARIAT JURIDIQUE

Lise Tremblay ou Renée Pépin
845-1212

JURISSEC INC.

ACHETEUR(SE)-PEPARTITEUR-(TRICE). Emploi temporaire, 4 mois, personne bilingue, souple, certificat PMAC niveau 1, connaissant principes des achats, bonne formation informatique, expérience en répartition. Salaire 450 $/semaine. Veuillez télécopier votre c.v. au 455-9453

AGENCE de publicité recherche, secrétaire-réceptionniste, à temps plein, virtuose du WordPerfect 5.1 et du français. Connaissance du Lotus et Bedford un atout. Salaire 21 000 $. Faire parvenir c.v. avant le 12 juil. 93, au 4101 Sherbrooke ouest bur 300, Westmount, H3Z 1A7

AHUNTSIC, secrétaire, temps plein, bilingue, MAC, MS Word, Excel, File Maker. Expérience. Métro Sauvé. 384-6024.

****

ATTENTION
COORDONNATRICE(EUR) / MARKETING JUNIOR
20 $/22 000 $+

Vous aimez les relations publiques et l'organisation de congrès/conférences (secteur médical). Conception graphiques sur Mcintosh et Excel (invitation, etc...) Bilingue. Excellente grammaire. Entreprise prestigieuse. Poste présentement ouvert au centre-ville mais déménagera à Laval en juin 1994. Communiquez dès lundi matin avec:

DANIELLE ROY
861-8373
515 BOUL. RENE-LEVESQUE O.
SUITE 600
MONTREAL H3B 1P6
LES 500
SERVICES DE SELECTION INC.
FAX: 866-6180
Aussi poste de réceptionniste secteur Montréal-Est / St-Léonard, 20 000 $.

310 BUREAUX

****

CENTRE-VILLE SECRETAIRES JURIDIQUES
15 00 $ ++

Firme prestigieuse recherche réservistes temporaires de jour et de soir possédant 1 an + d'expérience de préférence en litige. Grammaire dans les deux langues. Contactez:

MAUDE HUOT
861-8373
615 BOUL. RENE-LEVESQUE O.
SUITE 600
MONTREAL H3B 1P6
LES 500
SERVICES DE SELECTION INC.
FAX: 866-6180

COMMIS ENTREE DES DONNÉES DORVAL
Bilingue, 3-5 années d'expérience pour entrée de l'inventaire et des comptes fournisseurs, entrée alpha et numérique. Salaire selon expérience, 20-23 000 $. 333-7064

COMPTABLE-SECRETAIRE
Manufacture quartier Delorimier, demande compable bilingue, dactylo, système complet de comptabilité, manuelle et informatique, rapports financiers, préparation de dossiers pour vérificateur, contrôle interne, analyses diverses. Ecrire La Presse Réf 12108 C.P. 6041 Succ. A. Mtl., H3C 3E3.

COMPTES A RECEVOIR
Nous recherchons une personne expérimentée et dynamique, pour travailler à la perception des comptes à recevoir. Poste permanent, 3 jours/semaine. Faites parvenir c.v. à:
Michel Desjardins Ltée,
700 rue du marché central
Montréal, Qc, H4N 1K4
R 310

CONSEILLER(ERE) RESSOURCES HUMAINES
Ouverture immédiate pour conseiller(ère) en ressources humaines. Doit être parfaitement bilingue et avoir de l'expérience dans une agence de personnel. Service temporaire et/ou permanent. Appelez

Carole Boisvert
849-7701
TAD
Service technique

DEUX postes de bureau disponibles pour la mi-août. Les personnes choisies doivent avoir beaucoup d'entregent, être bilingues, matures, très organisées, et maîtriser parfaitement la dactylographie. Connaissance du Macintosh un atout.
Envoyer c.v. avant le 2 juillet a/s du Directeur du personnel 315 est René Lévesque, bur. 200, Montréal, Qué. H2X 3P3

Summum+

SECRÉTAIRES JURIDIQUES
De nombreux postes permanents et temporaires à combler

+ LITIGE
PLUSIEURS postes senior et intermédiaire pour associés (certains requièrent sténo bilingue).
+ DROIT DU TRAVAIL
Associé senior oeuvrant également en litige recherche votre bilinguisme et votre autonomie.
+ DROIT FISCAL
Associée senior anglophone réclame votre bilinguisme.
+ RÉSERVISTES LITIGE (jour ou soir)
Postes requérant votre autonomie en litige et vos connaissances des fonctions avancées WP 5.1.

RENSEIGNEZ-VOUS AU SUJET DE NOS SÉMINAIRES EN SECRÉTARIAT JURIDIQUE.

LISE HAREL
TÉL.: (514) 398-0709 FAX: (514) 871-1039
S1966378-R 310

PRÉPOSÉ(E) AUX DOUANES
(importation — exportation)

Distributeur à Ville St-Laurent, en pleine expansion dans le milieu de l'électronique, recherche une personne dynamique pour son département des douanes. Bilinguisme et expérience nécessaires. Salaire basé sur l'expérience.

Appelez entre 9 h 30 et 11 h 30.

YVES RENAUD, 737-7733
S1967018-R 310

AHQ Association des hôpitaux du Québec

L'Association des hôpitaux du Québec désire combler le poste suivant:

SECRÉTAIRE DE DIRECTION
GROUPE DES CENTRES HOSPITALIERS UNIVERSITAIRES ET INSTITUTS UNIVERSITAIRES

Sommaire de la fonction:
Sous l'autorité de la directrice du Groupe des centres hospitaliers universitaires et des instituts universitaires, la secrétaire recherchée accomplira un ensemble de tâches de secrétariat reliées au travail de sa supérieure immédiate et du conseiller - ou de la conseillère - affecté(e) aux affaires du Groupe. Ces tâches concernent notamment la gestion et la circulation des documents, la gestion du courrier, le classement des dossiers, les communications téléphoniques, le traitement de texte, la tenue de l'agenda, etc.

Elle aura également à s'occuper de l'organisation et du suivi des réunions, y compris la rédaction de procès-verbaux. Elle tient également à jour un système de suivi des activités, des projets et des dossiers du Groupe.

Exigences:
- Diplôme d'études collégiales ou l'équivalent et au moins 5 ans d'expérience en secrétariat.
- Connaissance et expérience des systèmes de traitement de texte.
- Maîtrise ou intérêt à apprendre l'utilisation d'un chiffrier électronique.
- Capacité démontrée à rédiger des procès-verbaux.
- Capacité de produire un travail rapide et de haute qualité.
- Très bonne connaissance du français.
- Sens de l'organisation du travail et priorisation.
- Sens des responsabilités, initiative et discrétion.
- Capacité de travailler en équipe.

Les personnes intéressées sont invitées à faire parvenir leur curriculum vitae au plus tard le 9 juillet 1993 au Responsable des **services administratifs de l'AHQ, à l'adresse suivante: 505, de Maisonneuve Ouest, bureau 400, Montréal (Québec) H3A 3C2.**
S1966633-R 310

310 BUREAUX

Les Services KELLY

ST EUSTACHE
SECRETAIRE EXECUTIVE BILINGUE
25 000$ A 27 000$
WordPerfect 5.1, Harvard Graphics, Lotus 1.2.3., accueil clientèle prestigieuse, attitude relations publiques, correspondance, soumissions. Entreprise internationale, avantages sociaux intéressants, cédule d'été.

PREPOSE(E) AUX ACHATS BILINGUE
20 000$ A 25 000$
Contacts téléphoniques avec fournisseurs, maintien de la liste de prix. Initiative. Chance d'avancement. Expérience dans le domaine électronique un atout.

CENTRE VILLE
SECRETAIRE ADMINISTRATIVE BILINGUE
24 000$ A 26 000$
Attitude de relation publiques, création de documents sur Microsoft Word, Excel (Environnement Macintosh). Entreprise en communication marketing. Chance d'avancement.
Veuillez contacter

POUR ST-EUSTACHE
Maryse Pinet
389-8787
50 Crémazie bur 306
Mtl, Qué. H2P 2S9

POUR CENTRE VILLE
Caroline Derome
284-0323
2020 University bur 1720
Mtl, Qué. H3A 2A5
Nous respectons l'équité d'emploi
R 310

NOUS avons besoin de commis à temps partiel préposé(e) au classement et à la réception, 5 matinées par semaine, de 8h30 à 12h30. Le bilinguisme est essentiel. La connaissance de la dactylographie constitue un atout. Envoyez votre c.v. au: Directeur du Personnel, 3333 Place Cavendish, bureau 505, V. St-Laurent H4M 2X6. Nous souscrivons au principe de l'égalité des chances à l'emploi.

POSTE permanent, commis service à la clientèle, région de Boisbriand, anglais très important, dynamique, autonome, aime le public. Maîtrise ordinateur et téléphone, capable de travailler sous pression, un atout: connaître la plomberie. Michel 434-1313.

POSTE DE TENEUR(EUSE) DE LIVRES
Système informatique AVANTAGE, DEC avec minimum d'expérience de 5 ans pouvant produire jusqu'à la balance de vérification. Quelques travaux de secrétariat.
Envoyez c.v. à:
BERTRAND DURAND INC.
4234 Décarie, Mtl, Qc H4A 3K3
Ne pas téléphoner

RECEPTIONNISTE Centre-ville
Bilingue, dactylo, expérience, pour bureau d'immeuble.
Envoyer v.c. à:
1010 Sherbrooke ouest
suite 1602
Montréal H3A 2R7
R 310

RECEPTIONNISTE-SECRETAIRE, WP 5.1 et Mac, pour maison d'édition. Programme PAIE. 858-4444

RECHERCHE commis-comptable, et secrétaire, programme EXTRA, compagnie de théâtre. 844-2353.

* * * * *

POSTE PERMANENT CENTRE-VILLE
23 à 25 000 $

Secrétaire junior marketing et communication
Prérequis:
. WordPerfect 5.1 fonctions avancées
. Lotus un atout
. Excellent bilinguisme oral et écrit
. Un Dec
. 2 à 4 ans d'expérience maximum

Vous êtes dynamique et possédez ces qualifications, contactez-nous le plus tôt possible.

YAHNE BRAY
ou SYLVIE LAROUCHE
(514) 845-2114

BRAY, LAROUCHE ET ASSOCIES INC.
1130 Sherbrooke ouest
Bureau 1010, Montréal

* * * * *

RECEPTIONNISTE
Postes temporaires à Mtl et Ville St-Laurent. Bilinguisme parlé; Wordperfect, expérience sur Méridien ou autre.

VERONIQUE
SECRETAIRE
Immédiatement au centre-ville pour l'été.
Bilinguisme parlé, écrit; Wordperfect, Lotus, Harvard Graphics un atout.

ANDREE
849-0700
THOMSON TREMBLAY INC

310 BUREAUX

SECRETAIRE demandé(e), avec expérience d'ordinateur et travail général de bureau. 351-4464.

SECRETAIRE réceptionniste, français-anglais parlé et écrit, connaissance en informatique. Bureau de professionnels. 281-4898.

SECRETAIRE réceptioniste bilingue, exp. néc.. C.v. Mme Armand 6541 av. du Parc, Mtl H2V 4J1

SECRETAIRE BILINGUE
Salaire 18 000 $ à 21 000 $/an. Envoyez c.v. à:
F.C.A., a/s M. Scenna,
9697 boul. St-Laurent, suite 2,
Mtl, Qué. H3L 3R6. Fax: 385-4389

SECRETAIRE JURIDIQUE.
Bureau de notaires. Expérience para-maître, World-Perfect 5.0, nord de Montréal, 384-8515

SECRETAIRE JURIDIQUE
Centre-ville; avec expérience en litige; sténo; dicta; bilingue; W.P. 5.1; excellente grammaire française; initiative et responsabilité. S.V.P. appelez au 842-4722.

SECRETAIRE JURIDIQUE
bilingue,parlé, écrit minimum 5 ans d'expérrience juridique, connaissance du WordPerfect 5.1, bureau d'avocats dynamiques, et non fumeur, de la Place Ville-Marie. Demandez Mary, 866-7094.

SECRETAIRE/relations publiques. (Secteur médical), 985-3113

SECRETAIRE AUTONOME
NOS CLIENTS RECHERCHENT activement un(e) SECRETAIRE autonome, dynamique, possédant son propre équipement, et désireux(se) d'oeuvrer à son compte à partir de nos bureaux pour mettre à profit une solide formation générale et juridique.
Situés en plein coeur du Vieux-Montréal, nous vous offrons la double opportunité de puiser à même un imposant bassin de clientèle et de profiter d'un site prestigieux à prix modique.
GREGOIRE PERRON
avocat
Tél.: 285-6441
R 300

SECRETAIRE BILINGUE
24 000 $ +++
Titulaire d'un diplôme de secrétaire vous avez 5 ans d'expérience pertinente, notamment vous connaissez le Wordperfect 5.1, le Lotus 1-2-3 et possédez une excellente maîtrise des deux langues parlées et écrites. Milieu de travail dynamique et stimulant, excellentes perspectives d'avenir. Prière d'appeler
Nancy Brière
761-3097 fax 761-2113

SECRETAIRE JURIDIQUE
Prestigieux bureau d'avocats recherche un(e) secrétaire parfaitement bilingue avec un minimum d'une année d'expérience dans le domaine corporatif/commercial. Bonne connaissance du Wordperfect 5.1 requise. Excellente atmosphère de travail Avantages sociaux complets.
MICHELE AMCIARELLI
FRAN BERNSTEIN
TEL: 842-5555
FAX: 849-8846
QUANTUM
2000 AVE MCGILL COLLEGE
SUITE 1800

SECRETAIRE-RECEPTIONNISTE
Petite entreprise située dans le Vieux-Montréal recherche une personne parfaitement bilingue, avec connaissance du WP 5.1 et Excel sur Windows.
Bonne atmosphère de travail.
PRESELECT
315 St-Sacrement, suite 200
Montréal, Qué. H2Y 1Y1

TELEPHONISTE bilingue pour compagnie de Ville St-Laurent avec expérience sur console téléphonique de 8 lignes. Durée de l'emploi: 2 à 3 mois. Communiquez avec Flora ou Micheline au 956-8339. Etudiant(e) ou autres.

TEMPORAIRE
3 SEMAINES
SECRETAIRE 14 $/h

Pré-requis:
- Bilinguisme oral et écrit
- Maîtrise des deux logiciels: WordPerfect par Windows et Lotus 1-2-3 (essentiel)
- Flexibilité, débrouillardise

A compter du 12 juillet
Situé à Ville St-Laurent

MONIQUE TREMBLAY
288-3178
Madeleine Martel Inc.

316 ASSURANCE

ASSURANCE
7 POSTES
CENTRE-VILLE

Prérequis:
. bilinguisme
. diplôme de courtier ou en assurance
. DEC

(1) ENQUETEUR RÉGLEUR
27 à 34 000 $

(3) SOUSCRIPTEURS(TRICES)
lignes personnelles
. chez un courtier 23 à 30 000$
. cie d'assurance 23 à 30 000$

(1) SOUSCRIPTEUR(TRICE)
lignes commerciales
30 à 37 000 $

(1) REPRESENTANT(E) EN MINI-COMMERCIAL
32 000 $

(1) DIRECTEUR(TRICE) OPERATIONNEL
(Fellow nécessaire)
47 à 57 000 $

Marie-Josée Forand
ou Louise Laniel
875-0545
LEONARD & PARISIEN
LE CHEF DE FILE

RECHERCHONS souscripteur(trice) assurances des particuliers, pour notre succursale de Granby. Expérience minimale requise 1 an, permis d'intermédiaire de marché est un atout. Veuillez communiquez avec Sylvie Racine au 514-378-3985 avant le 30 juin 93.

SECRETAIRE préposé(e) machine à dicter. Firme d'experts. Bilingue, 3 ans d'expérience, WordPerfect, base de comptabilité. Faire parvenir c.v. Ressources Humaines, C.P. 1424, St-Laurent, H4L 4X3.

316 ASSURANCE

SOUSCRIPTEUR(TRICE) commercial bilingue. Région Laval. Appeler Jocelyne Voyer, 669-1004.

URGENT LIGNES PERSONNELLES
Pour bureaux de courtage du centre-ville, de la Rive-Sud et de Ville St-Laurent. Nous recherchons personnes possédant expérience en assurance automobile et habitation chez courtier. Bilinguisme et licence de courtier requis pour la plupart de ces postes.

COMPTABILITE ASSURANCE
POUR COMPAGNIE D'ASSURANCE. La personne doit posséder l'expérience dans le processus des comptes recevables chez assureur. Poste temporaire 6 mois +

CAROLE GAGNON
Tél: 288-3178
Fax: 288-2264

319 VENTE, COMMERCE

AGENT-VENDEUR
(Homme ou femme)

POUR VENTE DE PUBLICITE IMMOBILIERE

Vous visez un revenu à la mesure de vos capacités?
Vous êtes ambitieux?
Vous désirez être votre propre patron?.

NOUS VOUS RECHERCHONS

Agissant comme travailleur autonome, vous gérerez votre temps, selon les besoins. Des revenus intéressants peuvent être obtenus, par les commissions sur les ventes effectuées. Une expérience de vente, notamment dans l'immeuble sera considérée. L'utilisation d'une automobile est nécessaire.

Plusieurs territoires disponibles.

Faites parvenir votre c.v. à:

Jacques Grenier
426 rue Lindsay,
Drummondville, Québec,
J2B 1G6.
819-478-5452

AIMEZ VOUS ANIMAUX ET ARGENT
Compagnie canadienne spécialisée dans la nourriture haut de gamme pour chiens et chats recherche DISTRIBUTEURS temps partiel ou temps plein. Possibilité revenu 400 $ à 5000 $ par mois.
1-800-567-0805

COMPAGNIE dans les télécommunications, interurbains, aux niveaux résidentiel et commercial, à la recherche de représentant(e)s avec ou sans expérience, à temps plein ou partiel. Résiduel mensuel payé à vie + commission.
Pour entrevue: 345-5876

COMPAGNIE de télémarketing recherche personne responsable et dynamique pour occuper le poste de
SUPERVISEUR(E)/SOIR
1 an d'expérience minimum, bilingue, leadership, notions de techniques de ventes, BAC en marketing un atout.
Faxez c.v. au 485-1773 ou appelez Alain au 485-3181.

GERANT(E) demandé(e) avec expérience pour boutique cadeaux et gadgets. Salaire de base selon compétence jusqu'à 19 000 $ + commission. Appeler au 938-0523 et laisser vos coordonnées.

319 VENTE COMMERCE

COMPAGNIE EUROPEENNE recherche un(e) représentant(e) originaire du Québec et y vivant pour animer un réseau d'agences de voyages. Se doit d'avoir un minimum de 3 ans d'expérience dans l'industrie du voyage et les ventes à l'extérieur, travailler de son domicile et posséder son propre véhicule. Prière d'envoyer un curriculum vitae par fax au (303) 786-7828.

COOPERATIVE ETUDIANTE NIVEAU COLLEGIAL

RECHERCHE

LIBRAIRE # 220601
MAGASINIER(ERE) # 220602
COMMIS INFORMATIQUE # 220603

Faire parvenir votre c.v. à l'intention de M. Laberge en mentionnant le numéro du poste.

Salaire de 7 $ à 10 $ l'heure temps plein et temps partiel

Coopérative du collège André-Laurendeau
1111, rue Lapierre, C.P. 127
Ville LaSalle, Québec H8N 2J4
AVANT LE 02/07/93

Important concessionnaire de voitures importées de la région de Montréal, est à la recherche d'un(e):

DIRECTEUR(TRICE) COMMERCIAL(E)

Salaire de base + commission, voiture fournie. Veuillez faire parvenir votre c.v. à:

La Pressé, réf. 20560
C.P. 6041, Succ. A
Mtl. H3C 3E3
R 319

INCOGNITO, boutique de vêtements "légèrement portés", cherche vendeur(euse) au 1118 Laurier O., à Outremont. Se présenter ven. 25 et lun. 28 juin, après 11h.

JOIGNEZ-VOUS à notre équipe dynamique, pour travailler dans la vente des parfums et cométiques.
FRAGRANCE, CENTRE VILLE
444-9063

MAGAZINE régional recherche représentant(e)s bilingues, auto, commissions élevées, clientèle établie. 632-8628, 443-9636

MCI MULTINET
LONGUES DISTANCES
TELE-VENDEURS(EUSES) ET AGENT(E)S
TEMPS PLEIN ET PARTIEL
ÉTUDIANT(E)S BIENVENU(E)S

Domaine télé-communications. Joignez une équipe gagnante. Commission + boni. Service de qualité supérieure.
Diane, 341-3411.

MULTISERVICES AU P.M.E.
VENDEUR(SE)S PROFESSIONNEL(LE)S
Commission répétitive, 500 $ à 2000 $. par semaine. Territoires protégés. Possibilité de gérance. **Inf.: 937-6688**

REPRÉSENTANT(E)

Une dynamique société de distribution de produits informatiques à l'échelle nationale recherche un(e) représentant(e) qui se chargera de promouvoir et vendre des appareils et des logiciels informatiques de marque connue au Québec. Les candidats rêvés sont dynamiques et motivés, maîtrisent bien le français et l'anglais et possèdent une bonne connaissance des micro-ordinateurs et périphériques, ainsi qu'une expérience de la vente dans le secteur de la distribution informatique. Une rémunération attrayante est offerte. *Prière de télécopier votre c.v. en anglais à:*

LSL, (416) 479-2548
R-319

LCL Les Créations LAMBDA Inc.
COLLECTION DE VÊTEMENTS POUR DAMES

Nous sommes à la recherche de:

REPRÉSENTANTS(ES) et GÉRANTS(ES)

Pour notre nouvelle ligne de vêtements pour dames.
Si une carrière dans le domaine de la mode vous intéresse, communiquer avec nous au:

369-6188
1-800-265-0015
S1533551-R 319

EATON
LAVAL ET POINTE-CLAIRE
JOIGNEZ-VOUS A L'EQUIPE DE VENTE EATON

Nous recherchons:
VENDEUR(EUSE)S

A temps partiel disponibles aux heures d'ouverture du magasin.

Veuillez vous présenter aux magasins:
DU CARREFOUR LAVAL
au service à la clientèle
au 2e étage
3015 Boul. Le Carrefour
Chomedey, Laval

POINTE-CLAIRE
au service à la clientèle
au 3e étage
Centre d'achat Fairview
6701 Autoroute Trans-Canada
Pointe-Claire
R 319

C'EST LOUÉ

Devenir représentant(e) chez **PARK AVENUE LOCATION,** c'est avoir l'immense plaisir d'entendre ces deux mots souvent... très très souvent!

Si vous avez l'expérience de la location à long terme de véhicules et qu'un nouveau défi vous intéresse, nous vous offrons:
- Une formation complète
- Un plan de rémunération très avantageux
- Un véhicule fourni
- De nombreux avantages sociaux
- D'excellentes possibilités d'avancement

Faites parvenir votre curriculum vitae:

Park Avenue Location

a/s de M. RAYMOND DENIS
Vice-président opérations
5000, rue Jean-Talon Est
Montréal (Québec) H1S 1K6

Seul(e)s les candidat(e)s sélectionné(e)s pour une entrevue seront contactées.
S1967366-R 319

OFFRES D'EMPLOI

(Tous les postes annoncés sont ouverts également aux femmes et aux hommes).

319 VENTE COMMERCE

ABONNEC ltée

AGENCE DE TÉLÉMARKETING
RECHERCHE DE TÉLÉVENDEUR(SE)S

AUX PERSONNES DÉSIREUSES DE REVENIR SUR LE MARCHÉ DU TRAVAIL
— Bonne communication verbale;
— Sens de la persuasion dans une optique de vente.

CONDITIONS DE TRAVAIL
— Système informatisé;
— Temps partiel, 20 heures/semaine (jour, soir, samedi);
— Salaire de base;
— Commission, boni.

Près métro Laurier

BIENVENUE AUX ÉTUDIANT(E)S

Pour rendez-vous: Gisèle Allard
Martine Drolet
522-2627

S1956000-R 319

OLD RIVER
Détaillant de vêtements importés pour homme recherche des vendeuse(eur)s sérieuses(ieux), expérimentée(e)s. Temps plein et partiel pour sa succursale du Centre Rockland. Apportez votre c.v.:

BOUTIQUE OLD RIVER,
2305 Chemin Rockland,
suite 205, V.M.R., H3P 3E9
a/s de Josée Lavoie.

PLUS par mois que salaire de professionnel par an? Possible. Entrepreneur(euse) sérieux(se) recherché(e). Marché en explosion (prévention).
Catherine, 739-7820.

RECHERCHE: VENDEUR(EUSE) DYNAMIQUE pour vente à domicile de vêtements pour dames provenant directement de la manufacture; facile à vendre, forte commission ainsi que nombreux avantages. Appeler au: 842-7002

REPRESENTANT(E)
pour société nationale
promotion de service-conseil auprès d'entreprises du Québec. Commission très attrayantes, pour personne dynamique et ambitieuse. Faire parvenir c.v. à: Unit 618-2770 Akuitaine Ave., Mississauga, Ont., L5N 3K5. FAX, 416-819-1419.

REPRESENTANT(E) publicité et marketing (local et national) pour magazine reconnu. 964-7590

REPRESENTANT(E) territoire pour la bienergie, créatif(ve), autonome, sympathique, consciencieux(se). Vous serez responsable d'identifier des clients potentiels. Urgent! Envoyez votre candidature, expérience à La Presse Réf. 12122, C.P. 6041 Succ. A, Montréal, Québec, H3C 3E3.

REPRESENTANT(E)
Distribution de produits informatiques, Montréal et province de Québec.
Envoyez c.v. à:
Geo. Klein/Cytek
449, rue Ste-Hélène
Montréal Québec, H2Y 2K9

TRAVAIL lucratif dans la beauté, horaire flexible, expérience non requise, salaire élevé dès le début. Avancement rapide. Lise 493-0650

UN prestigieux détaillant en fourrure du centre ville, recherche un(e) représentant(e) en vente bilingue. Envoyer c.v. à: La Presse, référence 12102, C.P. 6041 Succ A, Montréal, Qué H3C 3E3

UN DES PLUS GRANDS constructeurs de la région de Montréal est à la recherche d'un(e) conseiller(ère) en habitation pour se joindre à notre équipe de vente. Si vous êtes dynamique, ambitieux(ieuse), motivé(e) et muni(e) d'une expérience de travail connexe, veuillez envoyer votre curriculum vitae au:
Conseiller en habitation
1600, boul. Henri-Bourassa Ouest
Bureau #600
Montréal (Québec)
H3M 3E2
Att. de: Mme Renelle Laliberté

URGENT BESOIN DE REPRESENTANT(E)S
. Nouveau concept services automobile
. Auto nécessaire
. Belle présentation
. Entregent, énergique

Envoyer c.v. à:
EMPLOI EXPRESS
Casier Postal 1546
Succursale St-Martin
Laval, Qué.
H7V 3P8
R-319

VENDEUR(EUSE) BILINGUE
Avec expérience dans la vente de bijoux au détail. Judy, 355-2311.

VENDEUR(EUSE) ÉNERGIQUE ET POSITIF(VE) demandé(e)
-1000 $SEMAINE et PLUS
VOUS ÊTES:
- Dynamique
- Positif(ve)
- Honnête
- Sérieux(euse)
- et vous possédez une automobile
JOIGNEZ-VOUS À UNE CIE SPÉCIALISÉE DANS LE TRAITEMENT DE L'EAU, GAGNANTE À L'ÉCHELLE DE LA PROVINCE.
- Entrainement professionnel
- Aucune sollicitation
- Aucun investissement

(514) 582-1772
1-800-561-1192
R-319

VENDEUR(EUSE)
Prérequis:
- Ayant travaillé ou travaillant dans un magasin de meubles résidentiels.
- Deux ans d'expérience depuis 1991.
- Rive-Sud.
659-9628

VENDEURS - VENDEUSES
NOUVEAU CONCEPT REVOLUTIONNAIRE
40 000 $ et plus!
Annuaire électronique.
Salaire de base garanti.
Commission élevée.
Bonis.
Avantages sociaux.
Territoire protégé.
Prospects fournis.
Expérience de vente nécessaire (3 ans).
Auto nécessaire.

Pour rendez-vous,
328-3999.

320 IMMOBILIER

AGENT(E)S, territoire protégé. Clients fournis. 662-2222.

322 CLUBS, HÔTELS, RESTAURANTS

BESOIN HÔTE(ESSE) et "BARMAN(MAID)"
Avec expérience. Temps plein et permanent. Téléphonez à Anne Edwards, 522-8040.

BISTRO PICCOLA CASA demande serveuse(eur)s avec expérience à temps plein. Luigi: 274-3223

BUSBOY/GIRL, serveur(se) 3017 masson, expérience seulement, 722-4166

CUISINIER(E) 2 ans d'expérience. Tél. pour entrevue 858-5711 l'Auberge du Dragon Rouge.

CUISINIER(ERE) avec expérience 8 ans et +, poste de second. Téléphonez entre 10h et 15h au 937-4776

CUISINIER(ERE) pour 30 personnes, polyvalent(e), très autonome. 9,35 $/heure. Horaire régulier. Métro Mont-Royal. 523-4291

GERANT(E) de bar avec expérience secteur St-Denis/St-Laurent, bilingue, Envoyez votre c.v. par fax au: 841-0972.

RECHERCHONS personne qui possède ou a possédé un commerce à Acapulco, Mexique. 982-6645

RESTAURANT très reputé de Montréal recherche chef au moins 3 ans d'expérience. Menu fruits de mer. Poster c.v. au 964 Rachel est, Mtl, Qué., H2J 2J3

322 CLUBS, HÔTELS, RESTAURANTS

322 CLUBS, HÔTELS, RESTAURANTS

CHEF ET CHEF GERANT(E)

Chef de file dans l'industrie des services alimentaires, recherche chef et chef gérant(e), minimum de 5 ans d'expérience dans la gestion d'une cuisine de collectivité et de services traiteurs. Diplômé(e) de l'ITHQ. Salaire et avantages concurrentiels, envoyez curriculum vitae à:

VERSABEC
4900 Fisher
Montréal, Québec H4T 1J6
att: Guy Lavoie
R 322

RESTAURANT CHEZ DELMO
Recherche commis de suite (busboy/girl), avec expérience et très bonne présentation. Se présenter au 211 Notre-Dame ouest, lundi entre 15 et 16 h.

SERVIBEC G.A. INC.
recherche
GERANT(E) DE CAFETERIA

Qualification suivante requise:
Un minimum de 3 années d'expérience au niveau de la gestion alimentaire, supervision, motivation et entraînement du personnel.

Lieu de travail:
Montréal

Horaire:
Lundi au Vendredi.

Prière de faire parvenir votre c.v. et références au:

1955 boul. René Lévesque E
suite 101
Montréal, Qc, H2K 2M4
R 322

SOUS-CHEF
Restaurant renommé à Pointe-Claire. Minimum 2 ans d'expérience dans la fine cuisine italienne. Position permanente. Toute application sera confidentielle. Envoyez c.v. à La Presse, réf. 20557, C.P. 6041. Succ. A, Mtl, H3C 3E3

323 ALIMENTATION

BOULANGER(ÈRE) et PÂTISSIER(IERE)
Avec beaucoup d'expérience dans le pain français, 12 $/h et plus. Centre-ville. Temps plein ou partiel. Envoyez c.v. à: Boulangerie Sable, 1 Mercier, D.D.O., H9A 1H4.

CHEF pâtissier(ière) d'expérience et commis de charcuterie avec expérience. Michel 353-8204.

CHERCHE vendeur(se) avec expérience pour pâtisserie. 342-2556

COMMIS avec expérience demandé(e), comme préposé(e) aux produits laitiers et surgelés. Se présenter ou téléphoner au 139 de la Concorde est, Pont-Viau Laval. 667-9797 demander M. Tremblay.

COMMIS pour fruits et légumes, 5 ans d'expérience.
COMMIS à la boulangerie. Provigo Poirier, 90 Morgan, Baie d'Urfé, 457-2321, demandez Luc.

PATISSERIE française cherche pâtissier(ière) d'exp. 366-0950.

PATISSIER(IERE)
avec expérience, pâtisserie italienne. 722-5091.

325 TECHNIQUE MÉTIERS SOUS-TRAITANCE

AUTO/CAMION
Si tu es dans l'ouest de l'île, je recherche un(e) gérant(e) pour département de pièces automobiles. Expérience achats et supervision et administration des employés (60). Ecrire à:
La Presse, réf. 12055, C.P. 6041, Succ. A, Mtl H3C 3E3

BIJOUTERIE: création et fabrication d'échantillons, expertise avec or, argent, époxie, émail, sertissage de diamands, pierres précieuses. Expérience: 10 ans, temporaire 1 an, 15 $/h. Envoyez c.v. à Mme Pâquet, 1001 de Maisonneuve E., 2e étage, Mtl H2L 1A5.

COMMIS AUX PIECES
Concessionnaire automobile de Laval, recherche un(e) commis pour son département de pièces. Emploi permanent, 42 heures / semaine. Expérience dans la marque Volvo, serait un atout. Communiquer avec Joe Bomben au 667-4960.

COMPAGNIE située ouest de Montréal recherche trois (3) pressier(ière)s avec 10 ans d'expérience dans l'imprimerie Flexographique (Mark Andy, Aquaflex). S.V.P. envoyez c.v. à: La Presse, Réf. 12117, C.P. 6041, Succ A, Montréal H3C 3E3.

CONSTRUCTEUR de résidences de qualité recherche contremaître(tresse), habile dans l'exécution de travaux de finition, organisé(e), fiable. Envoyez court c.v. à: La Presse, Réf. 12129, C.P. 6041, Succ A, Mtl H3C 3E3.

CONSTRUCTION OUTRE-MER
Ingénieur(e)s, Architectes, Cadres, Corps de métiers. c.v. à APC, C.P. 357, Pl. Du Parc, Mtl H2W 2N8.

COPISCOPE INC.
Important distributeur de produits SAVIN, RICOH et NASHUA, recherche:
Technicien(ne) de Photocopieur
avec expérience
bilingue,
connaissance des produits Ricoh sera un atout.

Faites parvenir votre curriculum vitae à l'attention de:

M. Daniel Lévesque
Copiscope Inc.
460, Montpellier
ST-Laurent, Qc, H4N 2G7
(514) 744-3610
R 325

ENCADREUR(EUSE) avec 1 an d'expérience min. pour couper et assembler le matériel. Bonne connaissance des machines à couper les moulures. Emploi permanent à temps plein. Faire parvenir votre c.v. à Galerie Parchemine, 50 St-Paul ouest #02, Mtl, Qc H2Y 1Y8.

ENTREPRENEUR plomberie cherche estimateur(trice) junior, en plomberie. 272-1141, fax: 273-0664.

EQUIPE DE COURSE SERIEUSE
Cherche mécanicien d'entretien avec expérience sur automobile ou aviation.
Cherche carrossier pour fibre de verre et ajustage de carrosserie. Temps partiel ou temps plein. 964-9442, Terrebonne.

319 VENTE, COMMERCE

325 TECHNIQUE, MÉTIERS SOUS-TRAITANCE

IMPRIMERIE RRECHERCHE
-Opérateur(trice)s d'assembleuses, Ordina ou Bourg, avec expérience
-Préposé(e) au montage et à la caméra avec expérience.
Pour rendez vous appelez 631-8119.

MECANICIEN(NE) de machine à coudre demandé(e) pour usine de confection de jeans. Devra posséder 1 an ou plus d'expérience. Salaire selon expérience. Pour rendez-vous: (819) 758-7781.

NETTOYEUR(SE) presseur(se), expérience, 351-6364 après 18h.

OPERATEUR(TRICE) D'EXTRUDEUSE
Nous recherchons des opérateur(trice)s ayant 2 ou 3 ans d'expérience sur machine à extruder la pellicule de plastique.
Veuillez envoyer votre c.v. à: La Presse Réf. 12101, C.P. 6041 Succ. A, Mtl, Québec, H3C 3E3.

PELLICULEUR(EUSE) temps plein ou partiel. 662-9524.

PHOTOGRAPHES REPRÉSENTANTS

Compagnie de photos, établie depuis 10 ans et en pleine expansion est à la recherche de photographes-représentants dans le domaine de la photo scolaire pour territoire à établir.

Compétences suivantes exigibles:

- Dynamisme, ambition et motivation, ayant le sens de l'organisation et de l'initiative.
- Bonne présentation, aimant travailler avec le public et principalement avec les enfants.
- Posséder formation de base en photographie.
- Capacité à travailler sous pression, seul ou en équipe.
- Bilingue, un atout
- Auto en bonne condition nécessaire.

- Revenu illimité; commission + boni.
- Travail à l'année si désiré.
- S'adresse aux candidats des deux sexes.

Faites parvenir votre c.v. avant le 9 juillet 1993, au plus tard, à:

L'Atelier Photogénique
A/S Alain Landreville
10, boul. L'Assomption est
Joliette, Qc. J6E 7N9
R-325

SERIGRAPHIE
Si vous êtes un(e) PRESSIER avec expérience, et que vous cherchez un emploi stable et payant, au sein d'une entreprise "leader" de votre industrie, c'est votre chance!
737-6252
Nous offrons très bon salaire et avantages sociaux.

SERVICE d'auto Westmount Inc. recherche agent(e) de développement et coordonnateur(trice) du commerce avec la Russie et l'Ukraine. Minimum 10 années d'expérience dans le domaine de l'outillage et pièces de rechange pour voitures. Connaissant mécanique et l'expédition. 5 jrs/sem. 35 h. 10 $/ l'h. Contrat d'un an S.V.P. envoyer votre c.v.à l'attention de: M. Jean-Claude Major, Emploi et Immigration Canada, 4060 Ste-Catherine O. Mtl, Qué. H3Z 2V6

TERMOSCELLAGE
Compagnie spécialisée en "Heat sealing" est à la recherche d'un(e) candidat(e) pour un poste de responsable de la production ainsi que la prise en charge du bureau et des ventes. Le(la) candidat(e) doit avoir de l'expérience dans le domaine et être bilingue. Faire parvenir votre c.v. au 11500 Armand Bombardier, Mtl., Qué. H1E 2W9, a/s Directrice du Personnel.

327 COIFFURE, ESTHÉTIQUE

AGENCE DE PLACEMENT
coiffeur(se) - esthéticien(ne) demandé(e)s. Vous êtes à la recherche d'un emploi ou besoin de personnel qualifié. Nous pouvons vous aider. Du lundi au vendredi
722-0043

ASSISTANT(E)-COIFFEUR(SE), belle personnalité, temps plein, secteur Côte St-Luc. 487-4441.

ASSISTANT(E)-COIFFEUR(EUSE) débrouillard(e). 271-6040, 731-5052

COIFFEUR(SE) demandé(e), avec expérience, 1133 Mont-Royal est, 523-3146

DEMANDE coiffeur(euse) et esthéticienne, nouveaux salons "Inn". Brossard, St-Lambert, 672-9031

RECHERCHE personne dynamique avec expérience en cosmétiques et parfums pour boutique Fragrance, P.V.M. 397-0316 contactez gérante.

SALON de coiffure recherche ESTHÉTICIEN(NE) avec expérience, bonne possibilité d'affaires. ASSISTANT(E) avec expérience, très motivé(e). 843-3926.

328 INDUSTRIE DU VÊTEMENT

Nous sommes à la recherche d'un(e)
SUPERVISEUR(E)
d'entrepôt pour le service de la réception de la marchandise. Etudes collégiales minimum exigées. Personne bilingue de préférence.
Tâches: gérance de 4 à 6 personnes.
Pour rendez-vous appeler:
DENISE GAGNON
381-5915
entre 8 h30 et midi.
R 328

327 COIFFURE, ESTHÉTIQUE

327 COIFFURE, ESTHÉTIQUE

Tressa **TECHNICIEN(NE)**
(Coloration et permanente)

TRESSA, compagnie jeune et très dynamique qui oeuvre dans le domaine de la coiffure, recherche un(e) technicien(ne) pour la province de Québec.

Les candidats(es) doivent posséder une expérience en coiffure et coloration, une connaissance au niveau de la vente un atout. Vous devez être dynamique, bilingue, posséder une facilité de communication, un bon sens d'organisation et libre de voyager.

Nous offrons:
Programme d'entrainement, avantages sociaux et des conditions avantageuses.

Vous aurez la chance de travailler avec une équipe excitante, professionnelle et dynamique.

Envoyez C.V. en français et en anglais:
a/s : Richard Rizzo
BEAUTÉ STAR INC.
1280, Beaulac
St-Laurent H4R 1R7

BEAUTÉ STAR INC.

S1966417-R 327

328 INDUSTRIE DU VÊTEMENT

PATRONISTE
Manufacturier de lingerie de nuit recherche personne qualifiée pour faire patrons et moulages. Goût et créativité nécessaires. Au moins trois ans d'expérience requis. A.P. Alepin Ltée. 330, ouest, rue Sauvé, Montréal, Qc. H3L 1Z7. Tel:387-7318

PATRONNISTE avec expérience dans la lingerie féminine. Demandez Loan au 389-5179.

331 ENTRETIEN SECURITE CONCIERGERIE

AIDE-CONCIERGE, temps plein, quartier C.D.N., immeuble de 200 logements, app. fourni. 738-4598.

BON SALAIRE 55 000 $ ET +
Offert par maison d'app. de prestige à couple distingué, résidant. Monsieur doit être habile dans menuiserie, plomberie, etc. Mme doit avoir expérience avec public pour s'occuper locataires, location. etc. Travail stable. 934-1431

COUPLE concierge, temps partiel, 27 appts. Bercy/Sherbrooke. 3½ fourni avec salaire.526-8278

COUPLE CONCIERGE demandé temps partiel, 32 logements, app fourni, salaire à discuter. Immédiatement. Edward Hayes 936-3446

COUPLE CONCIERGE Couple mature, bilingue, temps plein, expérience requise en location et entretien d'immeuble, menus travaux de plomberie, menuiserie, électricité, etc... Salaire + appartement fourni. Références exigées. 748-6904 entre 9 h et 17 h.

COUPLES CONCIERGES
à Rosemont, 17 et 40 logements, gens sérieux, 729-6431

LONGUEUIL, 16 logements, couple. Elle frotteuse, lui bricoleur. Y. Pelland, 591-3963

MONTREAL et MTL-NORD, couple pour 8, 16 logements, 324-1863

PERSONNE, pour ménage; métro Jean-Talon, grand 3 ½, poêle, frigo, tranquille, propre; loyer de 435$ non-chauffé, laisserais à 235 $ en échange de travaux ménagers. Jour F. Hould 948-1888, soir 522-5901.

RECHERCHE pour petite entreprise, surintendant(e) aménagement paysager, 5 ans d'expérience et plus en pavé uni, murret, plantation, horticulture. La personne sera en mesure de faire soumissions et quotation. Faites parvenir c.v. au C.P. 311, Beloeil, J3G 5S9.

340 EMPLOIS DIVERS

perrette

GÉRANCE DE MAGASIN

Vous avez déjà songé à la perspective d'être votre propre patron sans investissement de votre part? Voici un défi à relever.

Si vous détenez un certicicat de fin d'études secondaires, assorti de quelques années d'expérience sur le marché du travail, vous êtes la personne qu'il nous faut.

Nous offrons la possibilité d'une carrière enrichissante, une rémunération compétitive ainsi qu'un programme de formation complet.

N'hésitez pas à communiquer avec nous afin d'assister à une séance d'information.

735-9365
187, boul. Graham,
Ville Mont-Royal H3P 2C3
(angle Jean-Talon)

S1953955-R 340

ANIMATEUR(TRICE)S d'expérience pour travaux d'animation d'exposition, dans le Vieux Port de Montréal, (bilingue avec expérience du public). Admissible au programme PAIE, (bénéficiaire de l'aide sociale).
Téléphoner au 849-1612.

CASINO
Croupier(ère)s demandé(e)s avec ou sans expérience. Cours de formation disponible. 528-1819.

COMMIS de comptoir, expérience dans patisserie, centre-ville, 10$/h et +. Envoyez c.v. à: Boulangerie Sable, 1 Mercier, D.D.O. H9A 1H4.

COMMIS CAISSIER(ERE), temps plein, se présenter avec c.v. au Laboratoire, Pharmacie Mayrand, 1859 René Laennec, Vimont, Laval.

DECOURAGE(E)
Vivez l'aventure en devenant actionnaire et participez à créer votre emploi, apportez vos talents vos idées. Pré-requis: vivre en groupe (Basse-Laurentides). Le respect, la bonne volonté. Maison, atelier, entrepôt, mis à votre disposition. (10 personnes). Inf. Restaurant Le Commensal, 2115 rue St-Denis, Mtl., Lundi 9h30 a.m.

ETUDIANT(E)S bienvenue. Faites beaucoup $$$$ vente articles promotionnels. Tél. entre 18h et 19h 491-0766

EXPEDITEUR/CAMIONNEUR
Homme ou femme expérience camion 5 tons, 495-1531 M. Tom.

PEINTRE d'automobile de 1ère classe demandé(e) par un important grossiste de la Rive-Sud, pour agir comme technicien(ne)-vendeur(se) dans cette région. Exigences: bonne présentation, auto, connaissance de l'anglais. Salaire, commission, allocation d'auto, assurance groupe. M. Thibault 384-2450

RECHERCHE personne dynamique (artiste, graphiste) pour travail de production. Expérience, patience, minutiste, habileté manuelle, expérience pour peindre petits objets. 739-9371.

STOP! Gagnezde 8 $ à 10 $/h en distribuant des circulaires. Ecrivez à: Coresprit, 390 Route 381, Ferland (QC), G0V 1H0.

341 EMPLOIS À L'ÉTRANGER

DES POSTES outre-mer: centaine de postes bien payés. Domaine: professionnel, gestion, informatique, etc. Renseignements gratuits. Services Emplois. Outremer, dept. L.P. 1255 boul. Laird, #208, Ville Mt-Royal, H3P 2T1. Fax: 739-0795

334 SERVICES DOMESTIQUES

AHUNTSIC, jeune couple professionnel cherche "perle rare" pour la garde de 2 jeunes enfants - 5 jours/sem.. Légères tâches domestiques. Pour début août. 858-9421.

CHERCHONS gouvernante pour aider maman occupée, roulement régulier de la maison, cuisine, lavage, gardiennage, etc., 4 jours, 30 h/sem., début 9 août. Répondeur 737-7648

GARDIEN(NE) d'expérience à domicile, non fumeur(euse) pour enfant de 8 mois, 4-5 jours/sem., secteur Plateau. Message: 842-9395

GARDIENNE demandée, expérience et références obligatoires, pour 2 enfants 4 ans et 10 mois, plus travaux ménagers, 3 jours semaine jeudi, vendredi de 8h à 21h30 et samedi de 8h à 17h30, 30 $ par jour, secteur Ahuntsic, projet André-Grasset. 388-0488

JE cherche dame sérieuse, avec expérience et références, (non-fumeuse), pour garder chez moi 2 garçons (3 ans et 2 ans), 5 jours/sem. Melrose, N.D.G. Appelez après 18 H au 484-1125.

PERSONNE francophone dynamique et qui adore les enfants pour garder 3 enfants et aider dans la maison. Non fumeur. 731-2273

RECHERCHONS femme pour s'occ. très jeune bébé, tâches ménagères, repas, 4 jours/sem., exp., réf., parle français, 342-8481.

337 MUSICIENS, ARTISTES

AUDITION pour long métrage, samedi 26 juin 93. GARCON 10 ans, rôle principal: à 13h30.
FILLE 8 ans rôle secondaire à 15h30. Cachet traitement differé. prendre rendez-vous: 987-7731.

339 MANNEQUINS, MODELES

AGENCE JOANNE SHESKAY
Talents de tous âges! 288-0330

CATALOGUE
MARIÉ(E) ET CORTÈGE
Modèles de tous genres demandé(e)s pour photographies professionnelles.
Hommes, femmes et enfants
325-3616

MODELES bilingues pour Test Shoot. Entrevue: 874-7624.

340 EMPLOIS DIVERS

341 EMPLOIS À L'ÉTRANGER

POSTES OUTRE-MER: EX-YOUGOSLAVIE
Bureau et administration générale (secrétariat, commis et administration), technique, traitement de données électronique (TDE) et ordinateur, construction, commerce, mécanique (générateur), transport (incluant chauffeurs), ingénierie, techniciens en communication et opérateurs, et services alimentaires.

CARE Canada recrute également pour les postes suivants:
- Techniciens en soudure/travail du métal
- Contremaître - Matériaux de génie
- Assistant - Inventaire et entreposage TDE
- Technicien senior - Equipement de bureau
- Commis - Propriétés immobilières
- Commis - Inventaire et entreposage
- Assistants - Hébergement
- Opérateur - Equipement d'approvisionnement en eau
- Assistant - formateur en informatisation de bureau
- Mécaniciens en réfrigération/climatisation

Ces postes sont d'une durée d'un an et incluent un congé annuel de 6 semaines, la nourriture et l'hébergement. Le salaire est fixé en fonction de l'expérience. SEUL(E)S les candidat(e)s flexibles et confiant(e)s de leurs capacités et volonté de travailler en zone de guerre devraient soumettre leur candidature. Les candidat(e)s doivent être en mesure de déménager seuls en Ex-Yougoslavie dans un délai de 4 semaines ou moins. Soumettre votre résumé ou 613-226-5991 (fax) ou C.P. 9000, 6 Antares Drive, Nepean, Ontario, Canada, K1G 4X6 au plus tard le 3 juillet.

342 EMPLOIS DIVERS À TEMPS PARTIEL

TORONTO Entreprise de marketing cherche 2 représentant(e)s (merchandising), un à Mtl, un à Québec, pour travailler avec un client "high tech". Les candidat(e)s doivent avoir un diplôme universitaire et 3 ans d'expérience en commercialisation et de solides connaissances en informatique. Auto nécessaire, bilinguisme essentiel, télécopieur un atout. Pas de vente. Tarif horaire plus dépenses. CV par fax en anglais 416-766-5517 au plus tard le 28 juin.

343 EMPLOIS DEMANDÉS

BARMAID graduée Ecole des Maîtres, expérience, belle apparence, bilingue. Laisser message 761-0800.

SECRETAIRE traitement texte WP 5.1, tableaux, colonnes, expérience, bonnes références, 486-7846.

TECHNICIEN en administration, professionnel, polyvalent et productif. WordPerfect, Lotus, DBase, AccPac, DOS. Alain 955-6549

346 PRÉPARATION DE CURRICULUM VITAE

**** A AU LASER, Carrières M.L inc.** 844-0400, soir/week-end: 527-5132

A C.V. bilingue, Fax, laser, placement, 744-9112, 328-7731

*** A-1 * ConseilPro / 499-9414 ***
Rédaction professionnelle de c.v.

CENTRE D'EMPLOI EXPERT
Groupe Onyx, 876-4006
C.V. / rédaction professionnelle

FAX votre CV aux compagnies de votre profession, par ordinateur. 0,35 $ MTT International. 737-2834

TRADUCTION, c.v., graphisme, tél./fax. Synergium 342-9802.

348 RECHERCHE D'EMPLOIS

TRAVAIL à domicile. Renseignements gratuits sur sociétés employant des travailleurs à domiciles. Crafts, 1106 N. Gilbert Rd., Suite 2131, Mesa, AZ 85203, U.S.

350 COURS FORMATION

ES-TU SANS EMPLOI ?
Tu pourrais t'offrir un métier d'avenir en INFORMATIQUE

Nos programmes intensifs conduisent au marché du travail.

Programmeur(euse)-analyste	C.E.C. 420.52
Micro-ordinateur général	C.E.C. 247.50
Techniques bureautiques	C.E.C. 412.62
Tech. micro-informatiques	A.E.C. 901.91
Actualisation en bureautique	A.E.C. 900.62

Possibilités d'aide financière
- Prêts & bourse
- Assurance-chomage (prolongation des prestations)
- Programme SPRINT

Aide au placement

COLLÈGE D'INFORMATIQUE Marsan
842-8643
MÉTRO BERRI-UQAM
1967526-R 350 PERMIS: 749770

350 COURS FORMATION

☆ ☆ ANGLAIS ☆ ☆
Cours privé par diplômé, préparations TOEFL, 40 $/2 h, 369-4696.

ANGLAIS RESULTAT GARANTI
Session intensive été 93. 527-8546

ANGLAIS: Professeur expérimenté, sympa. et dynamique. 525-0611

APPRENEZ le métier de fleuriste, dépliants gratuits. 388-6957

COURS conversation espagnol. Bon prix. Erica 766-4992

COURS de récupération ou perfectionnement: maths, français; niveau élémentaire et secondaire I, II, III. Session été. 468-6460 (16h).

COURS de DOS, WordPerfect 5.1, Lotus, etc. 60 $ à 120 $. 528-6868.

COURS pratique d'assemblage de micro-ordinateurs. 528-6868.

COURS privé de français, professeur d'exp., tous besoins, 526-9670.

COURS sur Mac, Quark, Freehand, Photoshop, dispensés par infographiste de métier. Maher 932-9464 de 10 h à 16 h.

COURS D'ANGLAIS PRIVE
choisissez l'heure et le jour qui vous convient, une fois/semaine, excellente méthode, 20 ans d'expérience. 484-0426.

COURS DE CHANT classique, privé, Mme Tourangeau, 935-8933

LECON de piano, débutant et intermédiaire, diplômée de l'Ecole Vincent d'Indy, 12$/h. 593-1932

Sans emploi?
PROFITEZ DE VOTRE SITUATION
pour prendre des cours d'anglais tout en recevant et/ou prolongeant vos prestations d'assurance-chômage. Prix abordable.
Centre Linguista - 397-1736

WORDPERFECT - diplômé de WP Lotus DOS, privé/groupe. 383-3429.

SERVICES PERSONNELS

403 COMPAGNES, COMPAGNONS

A celui qui recherche une belle relation, ou l'on puisse partager, grandir, et vivre en harmonie, tout en demeurant soi-même. J'aimerais pallier à tout cela, mon engoument pour les plaisirs de la bonne table, le golf et les joies imprévues de la vie. Jeune professionnelle de 28 ans, qui désire continuer d'être heureuse tout en étant 2, une photo serait appréciée. Ecrire La Presse, Réf: 12 136, C.P. 6041 Succ A, Mtl H3C 3E3.

A CELLE qui n'ose jamais répondre à ces annonces. Homme d'affaires romantique, charmant et plein d'imagination, début 40, aimant Elton John, Philippe Noiret, week-ends à Ogunquit. Recherche femme 28 - 38, intelligente, mince, esprit ouvert, pas centrée sur elle-même, recherchant vie calme et agréable à l'intérieur d'une relation stable et épanouissante. Photo appréciée. S.V.P. écrire à C.P. 13, Succursale Mont-Royal, H3P 3B8.

A LA RECHERCHE d'ami(e) qui après thérapie, après avoir réfléchi, souffert, grandi, se rapproche de son identité, qui maintenant désire converser ou correspondre avec profondeur et humour sur les vraies affaires de la vie, tel la femme que je suis. Sans sexualité. La Presse Réf, 12140, C.P. 6041 Succ. A, Montréal, Qué., H3C 3E3.

A TOI jolie femme 35-40, environ 5'4", mince, sans enfant, non-fumeuse. Bel homme d'affaires 45 ans, 5'10", 145 lbs, sans enfant. Allure jeune et distinguée. Photo appréciée. La Presse Réf. 12125, C.P. 6041 Succ. A, Mtl, Qc, H3C 3E3.

AFFECTION, tendresse, à donner à intello non fumeuse, 20-35, aimant la nature, pour associer créativité avec homme 52, allure jeune, 5'10", 160 lb, physique agréable, marginal, pour assurer bonheur d'élite. B.P. 1141, 611 Cowen, St-Chrysostome J0S 1R0.

ALLIANT classe et charme, jolie blonde mince, 39, 5'6", sans enfant, mi-sportive, aimant danse/lecture, désire ami exclusif universitaire, tendre, grand, à l'aise, non-fumeur, 40 +, pour partager Futur, nature, chalet. Photo. C.P. 214, Mtl H1S 2Z2

AU CENTRE-VILLE, piscine équipée, 49 ans, bel écrivain, non fumeur, pour relation durable mais non étouffante avec femme totale. Casier 243, Tour Centre, Montréal, H3H 2S3.

Compagnes Compagnon

BEAU jeune homme, professionnel, 30 ans, sportif, original, généreux, cultivé, autonome, cherche femme 24-28, yeux clairs, professionnelle, pour partager complicité et joie de vivre. But sérieux et exclusif. La Presse Réf. 12142, C.P. 6041 Succ. A, Mtl, Qué., H3C 3E3.

BONJOUR! Je suis un homme de 34 ans, propre, discret. Je recherche simplement une femme (30-45 ans), qui veut un amant discret pour l'après midi. C.P. 122, Succ. N.D.G. Mtl H4A 3P5

CHARMANTE professionnelle 40, belle apparence, authentique, sociable, sens de l'humour, aime le plein-air, les voyages, recherche homme bien dans sa peau, non-fumeur, sans enfant, ayant les mêmes valeurs, pour une belle complicité. La Presse, réf. 12128, C.P. 6041, Succ. A, Mtl H3C 3E3

CHEF d'entreprises d'allure jeune (38), intellectuellement, physiquement et financièrement de très bon niveau. Non prétentieux, de bon humeur, attentionné, agréable, affectueux, pas compliqué, libre et non fumeur. Recherche belle jeune femme (25-38) équilibrée, simple et positive. Photo récente et no. tél. requis. Discrétion assurée. Ecrire à: La Presse réf. 12133, C.P. 6041 Succ. A, Mtl, Qc. H3C 3E3.

DAME de compagnie/assistante/secrétaire. Professionnelle en gestion, 55 ans, libre, bilingue, intelligente, distinguée, chaleureuse, équilibrée, énergique, débrouillarde, etc., aimerait "s'associer" avec homme intelligent, sensible, généreux, honnête, propre, pour partager vie professionnelle et objectifs personnels. Ecrire La Presse Réf. 12097, C.P. 6041 Succ. A, Montréal, Québec, H3C 3E3.

DÉSIRES-TU un sourire, une caresse ou une fleur? Tu as deviné! Je suis affectueuse et romantique tout en étant réaliste. Femme 49 ans, professionnelle, libre, grande et mince, sincère, belle apparence, autonome et distinguée recherche homme ayant les mêmes affinités pour relation de qualité. Photo appréciée. La Presse, réf. 12131, C.P. 6041, succ. A, Mtl, H3C 3E3.

DEVINEZ QUEL est mon mensonge? 1er: Je suis un beau jeune homme de 28 ans. 2e: Je désire rencontrer une jolie fille de 22 à 28 ans. 3e: Je voudrais réunir l'amour et l'humour. Ecrire réponse + description, photo appréciée. C.P. 191, Lasalle, Qc H8R 3V2.

403 COMPAGNES, COMPAGNONS

DOUX, sérieux, sensuel, autonome, désire dame grassette avec même affinités. 54 ans et +. C.P. 493, Succ. H, Montréal, H3G 2L5.

DRUMMONDVILLE célibataire sans enfant, non fumeuse, emploi stable, cheveux châtains yeux bleus, 5'4", désire homme honnête, libre avec ou sans enfants, de 40 à 60 ans, sérieux avec un bon sens d'humour qui aime rire, non fumeur de préférence et surtout de belles qualités de coeur. Ecrire La Presse Réf: 12112, C.P. 6041 Succ A Mtl., H3C 3E3.

ENSEIGNANTE, 35 ans, 5'2", 115 lb, mère à mi-temps, joviale, simple, activités variées, cherche homme mêmes affinités. La Presse Réf. 12114, C.P. 6041 Succ. A, Montréal, Québec, H3C 3E3.

ENSEIGNANTE, 50 ans, mince, 5 pi 2, belle apparence, féminine, distinguée, non sportive, cherche un homme dans la cinquantaine, libre, honnête, non obèse, bien éduqué, instruit, non fumeur, respectueux, pour relation stable. Ecrire à La Presse, réf. 12137, C.P. 6041, Succ. A, Mtl H3C 3E3

FEMME cadre 40 ans, job intéressant, enfants extraordinaires, vie passionnante. Mais un coeur super vide pouvant accueillir un homme grand, intelligent, tendre et drôle. La Presse Réf. 12115, C.P. 6041 Succ. A, Mtl, H3C 3E3

FEMME gaie, 37, professionnelle, dynamique, franche, cultivée, cherche semblable pour amitié. La Presse, réf. 12130, C.P. 6041 Succ. A, Montréal (Qc) H3C 3E3.

FEMME 38 ans, 5'5", non fumeuse, golfeuse, cherche homme sérieux pour relation stable et durable, photo. Ecrire La Presse, Réf: 12111 C.P. 6041, Succ A. Mtl H3C 3E3.

FEMME 49 ans, très en forme, curieuse de tout, cherche homme en évolution, l'âge n'a pas d'importance, 5'10" et plus. Photo appréciée. La Presse, réf. 12119, C.P. 6041, succ. A, Mtl, H3C 3E3.

FIN quarantaine ou cinquantaine? J'aime la danse, la musique, le théatre, la sincérité, et la féminité. C.P. 5181, St-Laurent, Qc. H4L 4Z7

GENTILLE professionnelle, 41 ans, recherche grand garçon +- 40 ans, sain et sauf de tête et de coeur et pourquoi pas de corps . Photo. Ecrire la Prese Réf:12143 C.P. 6041, SuccA, Mtl H3C 3E3.

HOMME cherche femme 20-35 ans, intelligente, jolie, non conformiste, pour douce folie ou grande aventure. Solitaire en province, intelligent, cultivé, l'offre espace pour les yeux, le coeur, les rêves et l'amour. C.P. 1500, Maria, Qc, G0C 1Y0.

HOMME d'affaires libre, quarantaine, 5 pi 9 po, 160 livres, d'apparence de physique et compagnie agréable, mi-intellectuel, mi-sportif, doux, romantique, aimant le dialogue, les voyages et la nature. Désire rencontrer femme de belle apparence, mince, dynamique et cultivée, entre 35 et 45 ans, ayant des affinités semblables pour une relation stable.
Une courte description accompagnée d'une photo si possible serait appréciée. A bientôt. Ecrire à: La Presse, réf. 12135, C.P. 6041, Succ. A, Mtl H3C 3E3

HOMME d'affaires marié, début quarantaine, 5'6", 150 lb, non fumeur, recherche femme mariée pour rencontres occasionnelles et discrètes. C.P. 47008, Châteauguay, J6K 5B9.

HOMME d'affaires 45 ans, 6', 190 lb, bien établi, sportif, bon sens de l'humour, recherche relation enrichissante avec jolie dame, 35 ans +, à l'aise, autonome, libre. Photo exigée.
Écrire à: C.P. 63107, 40 Place du Commerce, Verdun (Qc) H3E 1N6.

HOMME gay, grand, mince, mature, domaine des arts, recherche jeune homme de qualité, hors ghetto, pour relation durable. La Presse Réf. 12075, C.P. 6041 Succ. A, Montréal, Qué., H3C 3E3.

HOMME libre, sans enfant, belle apparence, 36 ans, 6'2" 185 lbs., emploi sable, aimant rire et ouvert à toutes activités. cherche compagne 25 ans plus, mince et sans enfant pour passer un bel été et qui sait peut être les autres saisons, Reponse assurée a # de Tel. Ecrire La Presse Réf: 12138 C.P. 6041 Succ A MtlH3C 3E3.

HOMME 35 ans, belle personnalite, recherche amante, libre ou mariée, distinguée, discrète, aimant l'aventure, pour partager relation intime, amour, sensualité et voyages à l'occasion. Écrire à: La Presse, réf. 12100, C.P. 6041 Succ. A, Montréal (Qc) H3C 3E3.

Avis

Toute annonce destinée à la rubrique 403 «Compagnons, compagnes» ne sera publiée dans le journal La Presse qu'à la condition que l'annonceur indique, pour fins de réponse, le numéro d'une case postale. La Presse offre à tout annonceur qui n'a pas de numéro de case postale de lui en procurer un moyennant le paiement des frais prévus à cette fin.

403 COMPAGNES, COMPAGNONS

HOMME professionnel 40 ans, grand, distingué, bel apparence, cherche femme 35-40, belle, féminine, élégante, photo requise. C.P. 254, Succ. Cartierville Mtl H4K 2J5.

HOMME 36 ans, 6', 165 lb, belle apparence jeune, aimant la vie et ses folies, cherche femme douce et romantique avec ou sans enfants pour relation sérieuse mais amusante. La Presse ref. 12126, C.P. 6041 Succ. A, Mtl, Qc. H3C 3E3.

HOMME 40 ans, 5 pi 11, finalement pas si mal, juste un petit peu imparfait, voudrait commenter la vie... et peut-être un sourire; invite dame de 30 à 40 ans, non-fumeuse. (Si vous voulez joindre une photo, à vos risques). C.P. 51252, Centre Domaine, Montréal H1N 3T9.

HOMME 47 ans, 5'10½, 195 lb, serein, bien dans sa peau, aimerais rencontrer une femme de 30 à 40 ans, mince, pour rencontres occasionnelles. C.P. 261, Boucherville, J4B 5J6.

HOMME, professionnel, grand, 42ans, apparence jeune. Cherche séductrice par son apparence et sa verve. Peut-être que l'avenir se développera. Photo un atout. C.P. 393, Station C.D.N. H3S 2S7.

HOMME, 5'9", 145 lb, 44 ans, cherche femme grande et mince pour partager sa vie. Fernand. C.P. 37, Ste-Julie, J3E 1X5

JEUNE HOMME, gai, 24 ans, vivant en couple, cherche semblable pour partager sports et autres activités. Amitié seulement. La Presse Réf. 12139, C.P. 6041 Succ. A, Montréal, Qué., H3C 3E3.

JOLIE femme, 33, recherche ami pour apprendre français. C.P. 253, Succ. D'Youville, H2P 2V4.

JOLIE FLEUR du sud-est asiatique, vietnamienne ou chinoise, 25 à 40 ans, recherchée par professionnel universitaire, 40 ans, libre, très présentable. Sérieux et doux; sens de l'humour. Passionné par l'histoire, la culture, le peuple et la langue vietnamienne et chinoise. Buts: amitié, échanges, amour, et peut-être beaucoup plus. Photo appréciée. Réponse assurée. P.H., C.P. 306, STe-Julie, Qué. J3E 1X7.

MERCI à la rub. Compagnes & Compagnons de La Presse
JE ME MARIE AUJOURD'HUI !

ON le dit beau mec, fin de trentaine élégante et sereine. Il recherche une femme charmante, bien dans sa peau, pour alterner de la ballade à la balade, de l'escalope à l'escapade, de la sensualité à la sincérité. Tout en fous rires complices pour s'amuser et s'épanouir. La Presse Réf. 12124, C.P. 6041 Succ. A, Montréal, Qc, H3C 3E3.

PROFESSIONNEL cherche femme 25-38 ans avec jeunes enfants ou veut en avoir, jolie. But: refaire sa vie. La Presse, réf: 12120 , C.P. 6041, Succ. A, Mtl, Qc H3C 3E3.

PROFESSIONNEL fin trentaine, non-fumeur, désire une amie pour rencontres occasionnelles.
C.P. 1567, St-Laurent, H4L 4Z1.

PROFESSIONNEL 29 ans, 160 lb, blond aux yeux bleu, belle apparence, culture et intérêts variés, simple; recherche jolie compagne enjouée, intelligente, généreuse et sportive, lettre descriptive, photo requise. La Presse, réf: 12103, C.P. 6041, Succ. A, Mtl H3C 3E3.

PROFESSIONNEL 35 ans, 6', sportif, belle apparence, sans enfant, recherche jolie femme mince, avec ou sans enfant, but sérieux. La Presse, réf. 12141, C.P. 6041, succ. A, Mtl, H3C 3E3.

PROFESSIONNEL 47 ans, 5'8", 170 livres, cherche compagne appréciant activés plein air et activités culturelles, pour partager la vie dans une relation amoureuse stable. C.P. Place Longueuil, B.P. 65001, Longueuil. J4K 5J4.

PROFESSIONNEL 58 ans, séparé, 5'7", 151 lb, yeux bleus, très affectueux, sensible, humain, doux, distingué, bon cuisinier, non fumeur, sobre, sportif, bilingue, aime danse sociale, voyages, recherche compagne mêmes affinités, 50-57, 5'4" max., 140 lb max., affectueuse, allure sportive, belle apparence, libre, autonome, intéressée vivre un bel amour avec stabilité, sérieuse, de Montréal ou région proche. Réponse assurée à lettre avec photo. La Presse Réf. 12127, C.P. 6041 Succ. A, Montréal, Québec, H3C 3E3.

PROFESSIONNEL, quarantaine, 6'1", 200 lb, émouvant, fort, passionné par son travail, prêt à s'engager dans relation stable et enrichissante avec femme autonome, 40-45, très mince. C.P. 25, succ. E, Mtl, H2T 3A5.

PROFESSIONNEL, 34 ans, marié, beau de corps et d'esprit, sportif, recherche femme dans la même situation désirant rallumer passion/complicité amoureuse. Relation stable. B.P. 602, Beaconsfield (Qc) H9W 5V2.

PROFESSIONNELLE de la santé recherche un compagnon dans la soixantaine. Il devra être attiré par la joie de vivre, la sincérité, la simplicité, en ayant le goût de dialogues enrichissants. Il est souhaitable que l'être recherché aime la marche, la bicyclette, la nature et les concerts.
Partager est plus intéressant!
La Presse, réf. 12113, C.P. 6041, succ. A, Mtl, H3C 3E3.

PROFESSIONNELLE de la santé fin cinquantaine, cultivée et de compagnie agréable, désire établir relation stable. La Presse, réf. 12123, C.P. 6041, succ. A, Mtl, H3C 3E3.

TRES belle femme, 39, mince, cultivée, sportive, dynamique, sensuelle, enjouée, désire bel homme élégant, non fumeur, (38-50), sérieux, universitaire, affectueux, sans enfant. C.P. 151, Ahuntsic, H3L 3N7.

VEUVE, 50 ans, distinguée, belle personnalité, autonome, dynamique et pleine de vie, petite blonde aux yeux verts, 5', 120 livres, sensuelle, adore la musique, la danse, le golf et le vélo. Désire rencontrer homme libre, pour sorties occasionnelles. Casier Atrium, B.P. 32047, Mtl, H2L 4Y5.

30 ANS. Super tannée d'être au pain sec. Veux amoureux et veux la crème des crèmes! Ellen, Crabtree, C.P. 497, J0K 1B0.

404 AGENCES DE RENCONTRES

AGENCE FLEURY ENR
SERIEUX "14 ANS DE SUCCES"
2 bur.: Mtl et Laval. 387-1832.

C.A.L.
Conscience • Amour • Liberté
Test - Entrevue - Vidéo
Marie-Hélène Boucher
Psychologue
Placide Gaboury
Conférence-Rencontre
844-4411

EUROPE UNIONS, 844-7918 européen(ne)s libres contactez nous.

MARIÉ(E) MAIS SEUL(E) ?
L'Agence En Fin Deux: 325-9765

MARIÉ(E) OU CÉLIBATAIRE!
Service discret de rencontre occasionnelle ou sérieuse entre sexe opposé. Gratuit pour les dames. "Strictly Personal" 284-0397.

Rencontre
l'Exclusive
Gens d'affaires et professionnel (le)s
- *Service personnalisé de rencontres*

MAINTENANT AU COEUR DU CENTRE-VILLE
Tél.: (514) 875•55•79
S1966399-R 404

NOUS SAVONS QU'ELLE VOUS MANQUE...
Vous pourrez avec nous, donner le coup de pouce au destin et enfin trouver la FEMME ou l'HOMME de votre vie.
RENCONTRE SÉLECTE PLUS
Service professionnel de rencontres
524-0142
Pour messieurs entre 40 et 55 ans, les 3 premiers mois d'abonnement seront
GRATUITS
S1966398-R 404

«La Boite à mots ne manque pas de clientèle tant masculine que féminine (...) ET du beau monde à part de ça» Francine Pelletier, *La Presse* 28 mars 1992.
La boîte à mots
Depuis 8 ans, service de rencontres par le texte. Une petite bibliothèque simple et accueillante. Lecture gratuite du mardi au samedi, de 13h30 à 19h30.
3466, Saint-Denis
289-9157
S1967385-R 404

404 AGENCES DE RENCONTRES

Le groupe affilié
L'Amalgame
9 ans de succès
Un choix incomparable
Consulter les fiches membres avant d'adhérer
Confiez vos rencontres à vous même
Une idée géniale prônant confidentialité et professionnalisme

Montréal: 948-0466
Rive-Sud: 928-1373
S1956266-R 404

405 CLUBS DE RENCONTRES

POUR couples et personnes seules. 36 h dans grand chalet. 594-4859

237 BELLES FEMMES
Asiatiques, noires etc. désirent connaître hommes sérieux. Tout le Québec. Safari (514) 430-9845

406 LIGNES DE RENCONTRES

CIRCUIT 8 . 9. 10: Straight, gai, bi. Ligne inf. gratuite. 337-8.9.10
(514) (418) (819)
1-976-2274
Liste avec No tél ou boîte vocale: d'hommes, femmes, couples gai(e)s. Pour rencontres de toutes sortes.
1-976-6725
Conversation intime
En privé un-à-un
10 $/ appel, 24/24

1 976 1976
Rencontres par téléphone
La ligne # 1 des célibataires et des couples libérés
Contacts immédiats
T.D.C. Inc. 10¢ par appel
S1954325-R 406

410 ASTROLOGIE, OCCULTISME

ANALYSE personnelle, médium cartes et tarots. Louise 933-9790

KARAMBA grand medium africain, don héréditaire, spécialité: amour durable. 271-2775

M. CADER grand médium voyant africain résout vos problèmes, amour, reconciliation, chance en affaires, etc. 933-3156.

*** VOYANTE** de France, numérologie, tarots, astrologie, 270-4665

414 MASSOTHERAPIE

CHINOIS, Shiatsu, Européen, Russe sauna. 3 ave Cornwall, 738-7917.

MASSAGE EUROPEEN
2045 Bishop #5. 849-6404

MASSEUR professionnel (homme). 521-0335

NOUVEAU concept de détente et de relaxation, 434-3577

STUDIO K Massothérapie, 2075, de la Montagne, suite 30. 843-7374

415 CONSULTATIONS

IMMIGRATION - VISAS
permis et litiges. 984-4540

LA CONFIDENTIELLE M.T.S.
Clinique M.T.S. prélèvements et prises de sang sur place (SIDA, Chlamydia, etc.). ANONYMAT.
671-5486

419 BILLETS DE SPECTACLE

ACHETERAIS
CONTRAT
CLUB CANADIEN
Section rouge ou blanche
INF: FRANCOIS BERNARD
819-569-3344
R 419

PETER GABRIEL Tina Turner, 10h à 17h. 271-4354.

PETER GABRIEL 29-30 juin, excellents billets, 10 à 21 h, 766-3279

PETER GABRIEL, achat et vente. 344-9988, 344-9793.

PETER GABRIEL, Duran Duran, 6 billets, VIP, 2e rangée, 933-0098

420 ACTIVITÉS SOCIALES

A tous les mercredis et vendredis: souper-rencontre, gens libres, 12$; Restaurant La Sirène, 480 St-Martin O. Laval. Les dimanches dès 9 h: déjeuners-rencontre. 662-1999, Jean 227-2114.

A JASS, ami(e)s, marche, plage, danse, tennis, vélo, badminton, party 10 juil., soupers latinos, voyages à partager, etc., 388-8727.

A L'ENVOLEE vous invite dans un magnifique endroit, vue sur la rivière. Souper-rencontre dansant, sam. 26 juin: 19h. J.-Louis 323-8686

A L'EVASION
Pour gens seuls souper dansant vend. 19h au Rustick Châteauguay. 2 juillet: Voyante invitée.
Mireille: 1-371-0612

CE SOIR
AU SOUPER BRANCHé
Resto-terrasse à OUTREMONT
Nouvelle formule améliorée!
SOUPER - ANIMATION - DANSE
♡ ♡ 528-8886 ♡ ♡

CE SOIR 19H
☆ SOUPER RENCONTRE ☆
RESTAURANT L'ÎLE DE FRANCE
(stationnement intérieur)
Libre, distingué(e), 25 - 45 ans
LA CLÉ DES CHAMPS vous invite au 801 Maisonneuve O., Mtl
• DANSE + ANIMATION
• DE BELLES RENCONTRES
Le CHOIX des Célibataires depuis PLUS DE 5 ANS
S.V.P. réservez tôt! 110 personnes
Tirage d'un week-end au Mont Ste-Anne
FRANÇOISE 365-4559

COMPAGNONS DE ROUTE
Voyagez avec nous et venez rencontrer des gens intéressants. Activités et voyages pour tous les goûts et tous les budgets.
Demandez notre dépliant:
(514)662-2108 ou
1(800)463-0017, Only
R-420

450 DIVERS

420 ACTIVITÉS SOCIALES

CE SOIR
Rencontrez des gens raffinés (25 à 45 ans) dans une ambiance hors de l'ordinaire!
La Divergence
5141, St-Denis, Mtl
(métro Laurier)
Message: 273-8752
S1963263-R 420

VIA 2
Ce week-end
Barbecue Beach Party
dimanche ou samedi
selon la température
À surveiller
Les vendredis VIA2
871-VIA2
1967410-R 420

Croisière célibataires
SOIRÉEE TROPICALE
361-9399
S1537288-R 420

DEJEUNERS - Conferences et Echanges, gens libres, restaurant La Vigne, 985 boul. Taschereau, Greenfield Park. (côte Zellers) 27 juin, 11 h à 14 h. Entrée 5 $ + déjeuner. Christine 465-5285.

GOURMET RENDEZ-VOUS
SOUPER RENCONTRE- vendredi
Durant juin, juillet et août
REST. LA CASA MASSARELLI
Souper-spectacle-danse

JEUDI, 1ER JUILLET 1993
Croisière-souper-dansant
REST. VIEUX KITZBUEL
co-voiturage

RESERVATION: CLAIRE 595-3333

INTERESSE(E) au camping et caravaning? Jumelage de personnes seules et compatibles plus différentes rencontres.
Duo pour Solos. 674-5200

JUSTE POUR PARLER
Dernier brunch de la saison, pour gens seuls, dimanche à 10h30 a.m. au Resto El Toro, 8 $. Rés.: Yolande 747-9338

LA RELEVE 25 à 35
Dim. 27 juin: pique-nique et randonnée en vélo sur l'île de Mtl. Sam. 3 juillet: trouvez la sortie du labyrinthe sur terre et eau (places limitées)
LA RELEVE 273-8152

SORTIES À DEUX
Pour partager une activité sociale, culturelle ou sportive, 381-6277.

440 ESCORTES, RENCONTRES, ETC.

A AGENCE L'ESSENTIEL
257-0041, 7 jrs/24h. Engageons

A INTER-BEAUTE ESCORTE
La beauté c'est garantie. Asiatiques, européennes, noires, québécoises et autres. Hôtel, motel, résidence. 125 $/h. 386-4874.

A L'ELEGANCE choix de 15 jolies demoiselles, 24 h, 949-1574.

AGENCE DOUCE MARIE-LYNE
se déplace pour vous. Service super sexy 24/24, 949-3449.

ANGE DE NUIT: 949-2379
Service 24 h avec satisfaction

BEAU jeune masseur, 24 ans. STEVEN 594-7766

BEAU MALE sexy style "Beach Boy". Pagette, 851-7915.

BEAU MASSEUR pour bon massage, François 521-4984.

BLONDIE
Ste-Adèle. 1-229-9378

COUPLE trentaine recherche couple ou homme pour soirée (photo appréciée). C.P. 1261, Succ. B, Montréal, H3B 3K9.

DETENTE SANTE. Massage professionnel. Sophie 499-0164.

DONA
PRIVE 729-6066

ELLA ESCORTE ENRG. 891-1192. 30 filles, spécial 2 h ou 2 filles.

ESCORTE Annick enr., 1h garantie, prix spécial, 259-6732

ESCORTE B.B. Sexe Enr. Fille, lesbienne, couple. 24 h 891-3924

EXCLUSIVEMENT VOTRE
Service discret, 24 h.
ENGAGEONS. 938-8609

HOMME noir, chez-vous/moi, service 24h, Harold: 529-5489

JOLIES collégiennes, te reçoivent et se déplacent. 949-9303

JULIE 24 ans, très jolie se déplace seulement. 946-7875.

KRYSTELLE VOUS RECOIT
335-1885

LES fantaisies de Gwendoline Jolie hollandaise 930-5761 pagette.

LES PRESIDENTS DE MTL
Couples et autres...342-0216

LINDA 24 HRES, 861-7332
Domination. Cartes (chèques).

MANNEQUIN DE MODE
Jeune homme musclé. 287-8931

MARIE-JOSEE TE RECOIT
528-7542

MASSAGE POUR HOMMES
FRANCOIS 487-8496

MISS LACE. Montréal, banlieues. 24/24 h Spécial 2 h. 328-7642

NATACHA TE RECOIT
387-0869

RELAXATION pour vous Monsieur. Rick 593-1407.

RENCONTRE INTIME
avec Maria, 356-0108

ROXANE TE RECOIT
670-0012 Rive-Sud

SANDRA VOUS RECOIT
328-2590

SAUNA Verdun. 5785 ave Verdun. Week-end 24/24. A/C. 769-6034.

SAUNA 5018 Rencontre Hommes seulement 24/24 Massage 15 $ Sauna, Tourbillon, Vidéo XXX 5018 St-Laurent, Mtl. 277-3555.

SPORTS MASSAGE
Pour hommes
Détente musculaire profonde
DEAN 989-9486

SUPER beau jeune culturiste, massage homme, Andrew 939-0067

SUPER entrée gratuite. Studio 75 t'invite. Nouveau décor! 662-1321

386-3287 386-3287 - 386-3287
24h - 7/7 + chèque + carte de credit

445 STUDIOS DE MASSAGE

LA BRISE RIVE SUD
Se déplaçe ou te reçoit. 670-9485

OUVERTURE 4 jolies hôtesses à votre service. 597-1343.

SUPER massage anti stress. 10 h 30 à 19 h, Naomi 276-1443

450 DIVERS

COREY HART: Les Fans, pour recevoir des renseignements sur une revue trimestrielle contenant des photos rares et beaucoup d'informations à jour sur Corey. Écrire à: THE DIAMOND, 604 - 104 Confederation dr., St-Thomas, Ontario, N5P 4C1.

LE DROIT D'AIMER!
Fais les choses que t'aimes. Prends ta sexualité et ta santé en main.
S1953960-R 450 (Suite la semaine prochaine)

Pour offrir des dons destinés à la recherche, pour faire don de vos reins à des fins de greffe ou pour en savoir davantage, communiquez avec votre section locale de La Fondation canadienne du rein.

LA FONDATION CANADIENNE DU REIN
Parce que la vie ça n'attend pas!

TRANSPORT ET VÉHICULES AUTOMOBILES

AUTOBAINES AUTOBAINES AUTOBAINES AUTOBAINES AUTOBAINES

511 CAMIONS FOURGONNETTES

A ST-Eustache, choix 150 camions usagés. Garage Belisle, 623-2324

AEROSTAR Cargo 89, support sur le toit, seulement 64 000 km, aubaine, Deslauriers Auto 875-3960

AEROSTAR XL 86 beige, V-6 moteur refait, air, 8 ceintures, bonne mécanique, bien entretenu, propre. 3500$ nég. 685-3117

AEROSTAR XLT 88, 7 places, 7250$. Atominium Inc. 623-3373.

AEROSTAR XLT 90-91-92, allongés, 7 places, tout équipé. Deslauriers Auto 875-3960

ASTRO conversion '92, air, lit, A à Z, allongé, 17 900 $, 642-4062

AUBAINE Pontiac Transport '93, tout équipé, blanc, 430-5763

BRONCO II '86, 4x4, 5 vit., 6 cyl., A-1, 3300 $. 421-2834.

BRONCO XL '90, 4x4, remis à neuf, 5 vitesses, 353-5218

CAMION Inter 87 Eagle (possibilité avec ouvrage), Normand 962-6068

CARAVAN 91, 94 000km, 10 495$. Ville Marie Suzuki 598-8666.

CHEROKEE 4X4, 1988, 4 l, 4 portes, rouge, 100 000 km, 8300 $. 425-1323 ou 944-1101.

CHEROKEE 87, 4X4, gris, 5 vit., A-1. Chassé Toyota 522-5344.

CHEVROLET 1986, Van de ville, Fiesta Sport, 94 000 km, impeccable, partout, 11 900 $, 342-5128.

CHEVROLET pick-up Cheyenne 1500, 1988, 90 000 km, boîte, 7500$, 495-9292, 843-1073

CHEVROLET Lumina APV 92, tout equipée, 15 700$. ADCO, 966-9906

CHEVROLET Lumina APV 1992, 5 passagers, V6, air, cruise, volant ajustable, 33 000 km, comme neuve, 395-0219.

CHEVROLET Lumina Euro 1991, 3.1, air, équipée, noire, 77 000 km, 9800 $, 433-1479

CHEVY Van réfrigéré G-20 88 diésel, ½ tonne; 110 000 km, aut. A-1! 10 850 $, 955-3565, 947-1705

CHEVY VAN 1990, V6, aut., 122 000 km, 5 995 $. Teddy Auto, 386-7198, 979-9523

DAKOTA '92 KingCab V-6, 28 000 km, 2 tons, Balance garantie 115 000 km, 12 995 $ 373-8380, 377-2641.

DODGE mini-van '86 Cargo. Très bonne condition. Doit vendre! 120 000 km, man. 341-9394.

DODGE mini-van '87, 128 000 km, 4 000 $. Soir 674-2818

DODGE Caravan SE 90, 7 pass. 6 cyl. Chassé Toyota 522-6344.

DODGE Caravan 86, toit, porte-baggages, 3950 $ ADN, 625-6943.

DODGE Ram '82, vitre, de luxe, 15 passagers, moteur 318, 923-5415

DODGE Ram Wagon 87, 92 000 km, très propre, 3150 $. 487-6829.

DODGE RAM 250 LE 1993, King Cab, aut., 4x4, flambant neuf, moteur Cummins Turbo diésel, L'Ami du Camion (819) 536-8002

DODGE RAM 50, '86, 90 000 km. 4 cyl. impeccable. 2 800 $. 325-3278.

DODGE 85, Caravan, 5 passagers, 119 000 km., mécanique et carosserie A-1, 3800 $. 342-7040

ECONOLINE 89, 54 000 km, garanties, impeccable, 7 900 $, 365-1873

FORD Aerostar 1988, tout équipée. 60 000 km. 8 000 $ ferme. 845-3291.

FORD Econoline '83, suspension renforcée, 600 $. 671-6433

FORD E-100, 77, 351, cruise, Camper, A-1, 1000 $, 465-3870.

FORD F-150 1984, excellente condition, Kingcab, man., 382-6701.

FOUR RUNNER 1988, automatique, rouge, faut voir. Chassé Toyota 522-6344.

GMC Jimmy V-6 1989, aut. 2 roues motrices, 91,072km. Lachine Mazda 637-1153.

GMC Jimmy 1987, rouge d'origine, 2.8 V6, 5 vit. manuelle, tous servos, 100 000 km, condition superbe. 8560 $. 484-7448.

GMC Jimmy 87, 5 vit., 89 000km. rouge, garanti. Albi Mazda 497-0800

GMC Safari, 89, SLE, aut., 2 tons, 7900 $, ADN. Inc, 625-6943.

GMC SLE diésel 1993, King Cab 4x4, 12 000 km, air, sièges baquets, mags, boîte 6½, tout équipé, comme neuf, L'Ami du Camion 536-8002

JEEP Cherokee '87, 4x4, 89 000 km, 769-0130

JEEP CJ7 4x4 1977, 3 300 $ 322-2876

JEEP YJ 1992, toit dur, 22 000 km, 4 cyl. 11 500 $. 622-3394.

JEEP YJ 88, Mag, 6 cyl., 92 000 km, pneus neufs, TPS et taxe incl. 8900 $. 964-4869.

LUMINA APV-CL 1992, 3.8 L, 7 passagers, complètement équipée, 24 000 km, pas de T.P.S., 17 300 $, 946-5696.

MAZDA B2000, 85 aut. fibro propre, A-1 1450 $ Auto R.P. 346-8715

MAZDA B2200, 1992, 5 vit., Cab Plus, 4x2, 85,000km. 642-6242, 891-4342.
EN ROUTE VOLKSWAGEN

MAZDA MPV 1990, 4x4, air, V-6. 655-6793, B.L. Auto

MAZDA MPV 90 LX, V6 aut., double air, impeccable, 969-0066

MAZDA MPV 90, 4x4, 37 000km, 2 airs, aut., démarreur à distance, balance de garantie Mazda, comme neuve. J.J.R. Auto 949-2251.

NISSAN Hustler '84 4x4, A1, 1 800$. R.D.M. Auto 622-4952

NISSAN Multi Van 88, 90 000 km, 5 vit., air, 5400 $, 369-6679.

NISSAN Pathfinder 1989, aut., air, 66 000 km seulement, 4x4. Un bijou!
LONGUEUIL HONDA 679-4710

NISSAN Pick-up 87, diesel, état neuf, 6000 $, 688-0993.

PATHFINDER '90 XE, 4 portes, tout équipé sauf air et vitres élect., 15 800$, garantie jusqu'en '96, 160 000 km, 621-3050

PICK-UP 89, 3/4 tonne, GMC Silverado, aut. boîte allongée. Deslauriers Auto 875-3960

PLYMOUTH voyageur 90, 6 cyl., 114 000 km, 8 500 $, 381-7927.

PLYMOUTH Voyager LE 1988, 5 passagers, équipée, bas kilométrage. Auto Symbol 737-2532.

PLYMOUTH Voyageur '91, 25 000 km, 668-0840 ou 668-9363

PLYMOUTH Voyageur 86, aut., air, 7 passagers, 105 000km, très propre, 5 200 $. 342-5128.

PONTIAC Transport GT 92, 11 000 km, employé GM. 430-5425.

SIDEKICK JLX 93, aut., 14 295 $. Ville Marie Suzuki 598-8666.

SIDEKICK JX 91, aut., 10 995 $, 2 toits. Ville Marie Suzuki 598-8666.

SUZUKI Samourai 4x4 convertible, 5 500 $. Teddy Auto, 386-7198, 979-9523

TOYOTA pick-up 1988, 5 vit., boîte Fibrobec, 3700 $. 926-0529.

TOYOTA Landcruiser 1974, tout refait à neuf, 5700 $. 347-7936

TOYOTA Van 1987, 7 passagers, automatique. Très propre. Chassé Toyota 522-6344.

TOYOTA Van 88, 130 000 km, 7 places, 5950$. Super Auto, 497-0216

TOYOTA 4 Runner SR5 1991, charcoal, tout équipé. Auto. 37 000 km. Impeccable. 733-6993.
MONDIAL

TOYOTA 4 Runner 88 - 89, 6 cyl. tout équipé. Rouge. Chassé Toyota 522-6344.

TOYOTA 93, camionette-pick-up-4-runner-Previa neuves. Prix spéciaux de liquidation.
BLAINVILLE TOYOTA 435-3685

TRACKER 90, 4x4, 5 vit., 48 000km
CLERMONT 279-6301

VOLKS Transporter cabine double, 7500 $, 279-8388, 447-1553.

VOLKS Westfalia '76, remise à neuf, bijou, 4 500 $ nég. 963-0600

VOLKS Westfalia Campeur 84, man., air, aucune rouille, A-1, mise au point complète effectuée, immaculé, faut voir et l'essayer, 9650$. Auto G. Paquette 952-2341

VOLKS Westfalia 77, évaluation 5 000 $ + Van 72. 274-3391.

VOLKS Westfalia, 84, 110 000km, excellent état, 13 200$. 677-3345.

VOLKS Westfalia, 6500 $, 472-1532

VOYAGER LE, 86, excellente condition, air, Auto Idéale. 937-5582.

VOYAGER SE 1985, 5 passagers, aut., très bonne condition. 642-6242, 891-4342.
EN ROUTE VOLKSWAGEN

VOYAGER 87, 2.6 l, 5 places, mécanique et carrosserie A-1, 6500 $, 624-9066

VOYAGEUR LE 89, V-6, 7 places, 95 000 km, air, tout équipé, à voir, balance garantie, 11 400$. 655-2200

VOYAGEUR SE, 89, turbo, équipé 7400 $ Inter Save 984-1026.

550 AUTOS A VENDRE

MAZDA 626 LX, 84, aut., tout équipée, Diane au 951-5173.

A LIQUIDER: Horizon 84, très bon état, propre, économique. Laissez message 430-8033

ACURA Integra '90 LS, 5 vit., Teddy auto, 979-9523, 386-7198

ACURA Integra '90, 4 portes, 5 vit., équipé, 100 000 km, A-1, garantie 2 ans / 40 000 km, 9900 $. Autochange Ltée 594-7677.

ACURA Integra GS 90, 5 vit., air, alarme, 11 900 $. 437-3640.

ACURA Integra GS 91 noire, sièces cuir, aut., 43 000km, 14 800 $. Autos Char-Rond 445-5822, 945-4195

ACURA Integra GS, 90, blanche, 4 portes, 5 vit., air, ABS, toit ouvrant, 4 mags + 4 roues, tél. cell. garantie prolongée, km ill. mai 96, 84 000km, 11 900 $. 498-3936.

ACURA Integra LS '89, toit ouvrant, 5 vit. Rouge. 81 000 km. 7 700 $. Après 18 h: 388-2408.

ACURA Integra RS 90, 2 portes, 5 vit., garantie, 9700 $. 952-2654.

ACURA Integra RS 90, 4 portes, 5 vit., très propre. Lemans Auto 257-4787.

ACURA Integra RS 91, 4 portes, aut., 39 000km, 11 995 $. Ville Marie Suzuki 598-8666.

ACURA Integra, 90, 78 000 km, noire, A-1. Auto Idéale 937-5582

ACURA Intera 91, 56 000 km, air, aileron, 12 200 $, 967-4963.

ACURA Legend coupé LS 91, 28 000 km, 31 500$ 418-663-4428

ACURA Legend L coupé 1988 noire, 5 vit. Ouvert sam. 633-4487
Liquidation d'Autos Montréal

ACURA Legend L, 88, 4 portes, 100 000 km, tout équipée, intérieur cuir, 10 500 $, 642-0648

ACURA NSX 91, 5 vit., 26,000km, rouge int. noir. Auto Symbol 737-2532, cell. 386-8832.

ACURA NSX
1991, rouge/cuir noir, immaculée! Ouvert sam. 633-4487, 953-1465
Liquidation d'Autos Montréal

ACURA RS, 92, noire, 2 portes, aut., 19 000 km, 14 295 $, 667-4620.

ACURA RS'90, 5 vit. Air, 81 000 km. 9 500 $. 394-6492, 484-4042.

ACURA Vigor GS '92, entièrement équipée. CD. Bas km. Garantie. 27 500 $. 842-8946, 444-0900.

ACURA Vigor LS 1992, 27 500 km, 5 vit., blanche, 21 000 $, 870-2708

ACURA Vigor 1992, blanche, 55 000 km, condition impeccable, complètement équipée, balance de garantie du fabricant, 19 500 $, après 18h et weekend: 765-9268.

AEROSTAR 88, Cargo, int., fini, + 2 bancs mags, toit, cruise, cassette am/fm. pas rouille, 113 00 km, 4400$, Jour 463-3829, soir, 679-8922.

ALFA ROMEO Spider Veloce 1989 + 27 000 km, rouge, 688-2246

ALFA ROMEO 1992 Spider Veloce, 5 vit., argent int. noir cuir. 725-9394.
JOHN SCOTTI AUTO

ALFA ROMEO 91 164L, 5 vit., blanc int. beige, tout équipée. Balance garantie. 725-9394.
JOHN SCOTTI AUTO

ALLIANCE 85, 5 vit., grise, comme neuve, 950 $. 933-2868.

ARIES 85, 4 portes aut., propre, 1100 $, Inter-Save, 984-1026.

AUBAINE! Skylark '84, très bonne condition, 2750 $, à voir! 747-2340.

AUDI Avant 1988, quatro, 5 vit., turbo, ABS, cuir, roues BBS, 9300$. Jour: (paget) 936-6966. Après 19h: 669-7160

AUDI PRIX D'AUBAINE
'90, modèle 90, aut., A-1, 11 900$
'89, 200 turbo, A-1, 10 900 $
'88, modèle 90, équipé, aubaine
'87, 5000 CD, impeccable, 5650 $
'86 GT coupe sport, comme neuf
'85, 5000 S, impeccable, 3250 $
Echange accepté. Auto Originale, 7 jours, 9h-21h. 433-7595.

AUDI Quattro 90 1990, 4 portes, bleue metallique, tout équipée Automobile R. Lebeau, 255-9872.

AUDI 4000 S, aut., 85, équipé, marchand 3 900 $, 635-7351.

AUDI 89, 134 000km, bonne condition, prix demandé 13 500 $. 582-0793 ou 668-1220.

AUDI 90, 1990, aut., ABS, 48 000 km, 13 500 $. 989-3490, 942-1169

BEETLE 77, une merveille. convertible. Auto Idéal. 937-5582

BERETTA '90, 6 cyl., aut., toit ouvrant, cruise, mags, 53 000 km, très propre, une proprio femme, garantie, doit vendre. 967-9841

BMW - BMW - BMW
91, 535i, 5 vit., cuir, CD, etc.
90, 525i aut., cuir, comme neuf!
89, 735iL, aut., 79 000km. A voir!
89, 325i, 4 portes, 5 vit., air, etc, 13 995$
88, 535i, 5 vit., impeccable! 13 900$
87, 635 CSi, record service complet
Ouvert samedi 633-4487, 953-1465
Liquidation d'Autos Montréal

BMW AUDI VOLVO
'89, 325 is, tout équipé, cuir
'88, 735 i, impeccable, cuir, spécial
'88, 535 is, noir sur noir, Ricaro
'86, 325, 5 vit., impeccable
'86, 528, aut., air, 85 000 km
'85, 735, tout équipé, cuir, 6500 $
Echange accepté. Auto Originale, 7 jours, 9h-21h. 433-7595.

BMW CANBEC

Est le plus important concessionnaire BMW au Canada. Découvrez notre importante collection de BMW d'occasion: modèles 325 à 750il, de 5000$ à 50,000$.

Venez les admirer au:
4090 JEAN-TALON O.
731-7871
C'EST
BMW CANBEC

BMW 1989, 525 i, 5 vit., kit Hartge, à vendre 21 900 $, 594-0309

BMW 1993, 325i, 4 portes, 7,000km, tout équipée, aut., rouge Calypso, cuir gris. 725-9394.
JOHN SCOTTI AUTO

BMW 2002, 1975, bourgogne, man. aubaine 2300 $, 286-7437.

BMW 318 '84, 2 500 $ taxes incluses, 442-2289, 853-2826

BMW 318 i, 91, cabriolet, 25 000 km, impeccable, 766-1212, 598-6997

BMW 318 84, aut., faut voir! 5900$. Marcel Auto 629-5544

BMW 318, 84, 142 000km, 2 portes, 5 vit., A-1, 3 500 $. 952-0551.

BMW 318i '84, parfait état, 140 000 km, 3 900 $ négociable. 847-8987

BMW 318iS, 91, 5 vit, air, toit, toute équipé. seulement 37 000 km,
CLERMONT 279-6301.

BMW 325 e 1985, grise, aut., condition A-1, 7200 $ nég.. 638-6664

BMW 325 iS, 89, 90 000 km, air, 8 pneus, cell. 15 500 $, 349-3396.

BMW 325, 87, blanche, 2 portes, toit, 107 000km, superbe. 388-3223.

BMW 325i '87, 4 portes, 5 vit., noire, très propre, équipée, air, 10 450$. Liquidation Laval 629-5544

BMW 325i 88 US, man., luxus, blanc/cuir tan, ABS, ordinateur, air, toit, mags, alarme. 337-4176.

BMW 325i, Luxus, 88, aut., ABS, rouge/tan, cuir, 11 500 $, 591-6027

BMW 325i, 1990, 4 portes, garantie 1995, 16 700 $
M.G.B. Autos 949-1593

BMW 525i 1990, aut., cuir, Immaculée! 633-4487, 953-1465
Liquidation d'Autos Montréal

BMW 528 E, 88, 84 000 km, noire, tout équipée, Auto Idéale. 937-5582.

BMW 528, 86, 54 000 km, bleu, condition A-1, Auto Idéal 937-5582

BMW 528i, 1979, système freins neufs, superbe condition. 491-4461.

BMW 635 CSi 1986, comme neuve, 14 900 $. Legris Auto: 984-3222

BMW 735iL 1989, anthracite, impeccable! 633-4487, 953-1465
Liquidation d'Autos Montréal

BONNEVILLE LE 87, 115 000 km, tout équipé, état neuf, garantie 3 mois/5000 km, 3900 $. 386-0606.

BONNEVILLE LE 89, un proprio, 3.8 V6, air, vitres élect., pneus neuf, 90 000 km, 395-2873.

BUICK Century Custom 84, propre, 100 000 km, mécanique et carrosserie A-1, 1050 $, 657-1627, pagette 957-4342.

BUICK Century Ltd, 87, 6 cyl. 81000 km, aut. équipé 4 900 $, 434-0267.

BUICK Electra familiale '86, équipée, 99 000 km, 6 900 $. 674-3035

BUICK Le Sabre Ltée 92, équipée, 21 000km, comme neuve. 437-4591.

BUICK Le Sabre 92, 22 000 km, aubaine, 655-6793 B.L.Auto

BUICK Park Avenue '86, équipée, A1, 104 000 km, 4500 $, 891-4186

BUICK Park Avenue 1991 noire/cuir noir. Ouvert sam. 633-4487
Liquidation d'Autos Montréal

BUICK Park Avenue 88 7500 $
BUICK Regal Ltd, 89, 7500 $
BUICK Shyhawksport 87, 3300 $
Inter Save, 984-1026. 322-1904

BUICK Park Avenue 92, vert foncé, tout équipé, 24 000 km. 24 500$, pas de TPS. 625-4538

BUICK Park Avenue, 88, comme neuve, 10,500$, 444-9899

BUICK Regal Ltée, 91, 4 portes, série Limitée, grise, 36 000 mi. Spécial. Leclair Auto 376-2630.

BUICK Regal Grand Sport, 92, 4 ptes, noir, tout équipé. 14 000 km. Comme neuf. 733-6993.
MONDIAL

BUICK Regal 81, bon état, 900 $. 388-8059.

BUICK Regal 88, 105 000 km, condition, A-1, 3750 $, 381-7927.

BUICK Skyhawk 85, familiale, aut., pas de rouille, 1350 $, 443-2459

BUICK Skylark 1993, 4000km, Aubaine. B.L. Auto, 655-6793.

BUICK Skylark 84, V6, 54 000km, 4 portes. J.J.R. Auto 949-2251.

CADILLAC '83, coupe de Ville, 76 000 km, comme neuf, 3 500 $ ferme. Paget 859-2031.

CADILLAC '89 Fleetwood, spécial 14 995$. Létourneau Ltée 973-1401

CADILLAC limousine '83, 7 passagers, 10 900 $ avec contrats de mariage. 967-7965

CADILLAC Fleetwood '86 traction arrière. 70 000 km. 1 propriétaire. Faut voir! 592-8490, 949-3822, Josee Broker.

CADILLAC Fleetwood '91, spécial 23 995 $. Létourneau Ltée 973-1401

CADILLAC Fleetwood 86 traction arrière, 70 000 km, 1 propriétaire. Faut voir! 592-8490, 949-3822.

CADILLAC Sédan de Ville, 87, bas km. Très propre. Chassé Toyota 522-6344.

CADILLAC Sedan de Ville 88, toit ouvrant, excellente condition, tout équipé, bleu marin, un chauffeur, privé. 12 500 $. 748-5828, 334-5812.

CADILLAC Seville STS, 92, 40 000 km, tout équipé, 35 500 $, 623-2545,

CADILLAC 85 Eldorado Biarritz, 80 000 km, tout équipé, A-1, 6950$ nég. 648-7593 Auto Primiani

CADILLAC 87, 54000 km, coupe de ville, superbe, Auto Idéale 937-5582

CADILLAC, sedan de ville, '89, 76 000 km, très propre, 625-0384

CADILLAC, Sedan de Ville 81, tout équipée, A-1, V6, 3500$. 965-0997.

CAMARO '85, aut., A-1, peinture neuve, 923-5415

CAMARO '86 Iroc, aut., air, équipé, 58 000 km, impeccable partout, 5600 $, 737-6548

CAMARO 79, V8, 305, 4 vit., 140,000 km, demande 2200 $. 382-8417.

CAMARO 85, aut., 68 000 km, impeccable, 3495 $. 591-8542.

CAMARO 85, man., 5 vit., 2.8 multi sport, 2495 $. 329-0983.

CARAVAN SE 90, V-6, air Jacques ou Normand 737-1441
JEAN-TALON CHRYSLER

CARAVAN 93 à 88, 7 et 5 passagers Jacques ou Normand 737-1441
JEAN-TALON CHRYSLER

CARAVELLE 84 2 portes, tout équipée, 129 000 km, 1250 $, femme propriétaire, 762-6080

CAVALIER '84, très propre, mécanique A-1, 1 seul proprio, toit ouvrant, am/fm cassette, 492-4788.

CAVALIER familiale 90, balance de garantie GM, propre, 4200 $. Automobile Route 60 Enr. 984-6919.

CAVALIER CS 1985, 89 000km, 4 portes, aut., 2 tons, très propre, femme proprio, faut vendre cause divorce, 1950 $, 1-752-2205

CAVALIER RS 91, 5 vit., V-6, air, 22 000 km, 9300 $, 969-0737

CAVALIER RS 92, familiale, tout équipée, très belle, 20 000 km.
CLERMONT 279-6301

CAVALIER Sedan 87, inspectée, avantageux. 331-6100 local 3290

CAVALIER Wagon 87 aut., gris, air, cruise, A-1. 3700 $. 699-8363

CAVALIER Z-24 88, aut., air
CLERMONT 279-6301

CAVALIER Z24, 1990, 5 vit., noir, tout équipée, 7995 $. 662-2367.

CAVALIER Z-24, 91 équipé aut.
FORTIER AUTO 353-9821

CAVALIER 89, aut., 74 000km, 5695$. Ville Marie Suzuki 598-8666.

CAVALIER 89-91, 2 portes et 4 portes, aut. bas millage. Deslauriers Auto 875-3960

CAVALIER 90, 4 portes, aut., air, 5950 $, Super Autos 497-0216

CELEBRITY Eurosport wagon 89, aut., V6, équipée, 4950$, 733-2162

CELEBRITY Eurosport 87, 4 cyl, comme neuf, 3995 $. 591-8542

CELEBRITY Eurosport 84, V6, 800$. 979-9045.

CELEBRITY Eurosport, familiale, 86 aut., console, bas km, propre, fiable, 2450 $. Auto R.P. 346-8715

CELEBRITY 86, 4 portes, V6, air, 3200$. 666-2214. Garage Legris

CHEVETTE 80, 70 000 km, pièces ou route si réparée. 200 $. 594-5959.

CHEVETTE 87, aut., 4 portes, pneus neufs, originale, 2 250 $ taxes incl. 324-8687, 891-1438.

CHEVETTE 87, 110 000 km, très propre, 1600 $. 649-8024.

CHEVROLET Caprice Classic 91, 34 000 km, tout équipé, garantie 6 ans 100 000 km, 15950$, 271-6371

CHEVROLET Caprice Classic 90, SL, tout équipée, blanche. J.J.R. Auto 949-2251.

CHEVROLET Celebrity 86, parfaite condition. Avi, 747-7215

CHEVROLET Geo LSI 90, aut., 4 portes, blanche, 60 000 km, 4200 $, Nathalie: 670-4539.

CHEVROLET Impala 77, très propre. Un seul proprio. 747-9510

CHEVROLET Lumina Euro 90, 4 ptes équipé air 7500 $, 385-1818

CHEVROLET Lumina 3.1, 90 beige air équipé 6900$, 385-1818

CHEVROLET Lumina 3.1, 90 beige équipée air 6 500 $. 385-1818

CHEVROLET Sprint 90, bas km. Rouge, très propre. Chassé Toyota 522-6344.

CHRYSLER Daytona '92, blanc, 24 000 km, très bonne condition, prix à discuter, 663-5262

CHRYSLER Daytona 88, T-top, 3950 $, Marcel Auto 629-5544.

CHRYSLER Dynasty LE 90, 34 000 km, 14 400 $. 383-5243.

CHRYSLER Fifth Ave, 90, blanc, tout équipé. Garantie Chrysler. Faut voir. Touchette Auto 526-6691.

CHRYSLER Fifth Avenue 1986, bleu royal, entièrement équipée, parfaite condition, 4900 $, 651-2264

CHRYSLER Le Baron 85, A-1, très propre, bien entretenu, départ étranger. Urgent! 278-9664

CHRYSLER New Yorker, 86, bijou, 3000 $, Inter Save, 984-1026.

CHRYSLER NewYorker 1983, blanche, int. rouge, 4 portes, roue arrière style Continental, 146 000 km, propre, 2600 $. 369-4483.

COLT DL '90½, achété sept. '91, modèle de luxe, 25 000 km, aut.,air climatisé, cassette, velour, garantie 09/96, 6999 $. S.D.Auto, 952-9908

COLT 100 DL 90, 5 vit., 48 500 km, Honda de Boucherville 449-5050

COLT 100 E, 1992, blanche, 14 000 km, 6500 $. 444-1814.

COLT 200 GT, 1991, blanche, aut., Mags, cassettes, 55 000 km. 6900 $. 384-5195.

CONVERTIBLE Chrysler LeBaron 1989, blanche, cuir tan, 73 000 mi, 9000 $, 664-2997.

CORRADO G-60 '91, 30 000 km, noir métal, garantie 60 000 km/94 + can am 5 ans/illimité, toit, air, ABS, sièges chauffants, alarme, antivol, BBS - RS, 8 pneus, 16 500 $. 341-3154

CORSICA CL, 88, V-6 équipé, 4700 $, Auto Inter Save 984-1026.

CORSICA LT '91, V6, toute équipée, 8450 $. Auto Sélection, 368-2628

CORSICA LT 92, V6, aut., air, cassettes, seulement 18 000 km.
CLERMONT 279-6301

CORVETTE '84 noire, 53 000 km. Kit Greenwood. 12 900 $. 967-7965.

CORVETTE '84, rouge, targa, bas km, A1, 13 250 $. 497-0493

CORVETTE décapotable 89, blanche, 40 100 km, aubaine. 339-5380.

CORVETTE rouge '85, A-1; femme conductrice. Après 18 h: 467-2655.

CORVETTE Convertible 92, auto., tout équipé. 1 jaune, 1 verte. 6 000 km. 733-6993.
MONDIAL

CORVETTE CONVERTIBLE 92, 1 vert foncé, 1 jaune. Aut., tout équipé. 6 000 km. 733-6993.
MONDIAL

CORVETTE 84, peinture originale, jamais sortie l'hiver, A-1, 12 400 $ ou échange, 591-0494.

CORVETTE 90 convertible, noire, aut., 46 000 km, 26 900 $. Marcel Auto 629-5544.

CORVETTE 91, rouge, décapotable, 12 500km, tout équipé, 592-5800

CROWN VICTORIA 92, blanc, 24 000 km, sièges élect. tout équipé. Deslauriers Auto 875-3960

CRWON VICTORIA LX 92 blanc tout équipé
FORTIER AUTO 353-9821

CUTLASS Sierra 86, très propre, 323-2127 Auto Raymond enr.

DE LOREAN 83, 5,000km, originale, documentée, impeccable. 725-9394.
JOHN SCOTTI AUTO

DECAPOTABLE LE BARON 88, comme neuve
Jacques ou Normand 737-1441
JEAN-TALON CHRYSLER

DODGE Aries fam. 85, Faut voir! 950 $. 949-2702 ou 859-0345 paget

DODGE Aries 1983, 700 $, 733-7818 après 19 h.

DODGE Caravan SE 93, 7 passagers, air, stéréo, cassette, volant inclinable, régulateur de vit., miroirs élect., bas km, de tout beauté! A qui la chance!
RIVE-SUD CHRYSLER
444-9400

DODGE Caravan 89, 4 cyl. 5 passagers, vrai bijou, mécanique et carosserie A-1, faut vendre, à qui la chance?
RIVE-SUD CHRYSLER
444-9400

DODGE Charger 83, aut., toit, propre, noire, 475 $. 947-1480

DODGE Charger 83, aut., noire, toit ouvrant, propre, 475 $. 947-1480.

DODGE Colt '86, aut. 85 000 km. Très propre. 1 800 $. 597-2455.

DODGE Colt DL 100 '88, grise, 68 000 km, bonne condition, 3900$. 495-2120 soir ou pagette 851-2792.

DODGE Grand Caravan SE 93, 7 passagers, air, stéréo, cassette, volant inclinable, régulateur de vit., miroirs élect., bas km, de tout beauté! A qui la chance!
RIVE-SUD CHRYSLER
444-9400

DODGE Omni gris, 84, 128 000 km 4 vit, 750 $, 620-6022.

DODGE Ram pick-up, 88, D150 aut., tous servos, 4400 $, 647-3032.

DODGE Shadow '88, 4 portes hatchback, 116 000 km. Balance garantie. A-1. 3 950$ nég. 847-1176.

DODGE Shadow 89, 4 portes, aut., air, impeccable, 1 proprio femme, 5395$. J.L. Enr. 645-1764, 854-5586

DODGE Shadow 90, 2 portes, rouge, 5 vit., ALBI MAZDA 497-0800

DODGE Spirit 92, 4 cyl., 4 portes, aut. air, stéréo, cassette, volant inclinable, régulateur de vit., miroirs élect., siège baquet, console, 17 000 km. Super spécial.
RIVE-SUD CHRYSLER
444-9400

DODGE Stealth RT 1991, bleue, 5 vit., tout équipée, A-1, faut voir, 25 400 $ discutable, 258-4296.

DODGE 85 Aries, aut., 147 000 km, (grande route), mécanique et carosserie A1, 1500 $. 342-5128

DODGE 85, 4 cyl., 4 portes, 135 000 km, A1, 1 700 $, 666-2590

DYNASTIE LE 89-92, tout équipé, comme neuf, bas millage. Deslauriers Auto 875-3960

DYNASTY LE '92, 22 000 km, aubaine: 655-6793, B.L. Auto

DYNASTY LE 91, tout équipé, air, original, 12 000 km. Garantie Chrysler. Touchette Auto 526-6691.

DYNASTY LE 93, 12km V-6 équipé
FORTIER AUTO 353-9821

EAGLE Summit 91, 4 ptes, 4 cyl., man., cass., très propre. Garantie. Touchette Auto 526-6691.

EAGLE Vista 1989, aut., 4 cyl., 100,500km. Lachine Mazda637-1153.

ENCAN POUR LE PUBLIC
75 véhicules, sam. 26 juin. Inf. Enchères Automobiles de Laval: **666-1254**

BMW 1988 M-6
Alpine sur noir, voiture de collection.
29 900 $

BMW 1992 735 iA - Kashmir sur beige, ASC et plan d'entretien gratuit, 17 000 km, démo.

BMW 1992 325 iA - Calypso sur beige, airbag, très bas millage, démo.

BMW 1990 525 iA - Noire sur beige, 44 000 km. excellente condition.

NISSAN 1990 240 SE - Champagne sur beige, 46 000 km, superbe condition.

BMW 1988 528 E - Alpine sur noire, roues spéciales, très belle voiture.

BMW 1990 325 i - Delphin sur noir, bas millage, excellente condition.

BOULEVARD
ST-MARTIN AUTO
Les spécialistes en voitures importées
1430, boul. St-Martin
Laval
Tél.: 667-4960
S1966812-R 550

Audi 100CS Quattro 1993, voitures de démonstration, noires, 12 000 km, boîte automatique.
Audi 100S Quattro 1993, voitures de démonstration, grises, 12 500 km, boîte automatique.
Audi S4 Quattro 1993, bourgogne, 12 000 km, boîte man. 5 vit.
Audi 80 1992, blanche, boîte automatique, neuve.

Park Avenue
Audi
8805, Boul. Taschereau O.
Brossard, Québec
(514) 656-4811
S1967350-R 550

ESCORT (Tracer) 91, 4 portes, air, 31 000 km, 5 vit, 7695$ 593-9660

ESCORT GT 87, 5 vit., rouge, toit, 97 000 km, A-1, 3500 $, 589-9701.

ESCORT L '85, blanc, aut., 4 portes, toit ouvrant, 800$, 278-3424

ESCORT L '86, 5 vit., 127 000 km, aubaine, 750 $, 522-4910

ESCORT L 86, aut., 85 000 km, toit, état neuf, 1750 $. 386-0606.

ESCORT LX '93, berline, neuve, 4 portes. Aut. Air. 14 000 km. 10 750 $. S.D. Autos, 952-9908.

ESCORT LX 1991, aut., 2 portes hatchback, 43,000km. 642-6242, 891-4342.
EN ROUTE VOLKSWAGEN

ESCORT LX 90-91-92, 4 portes, aut. air, bas millage. Choix de couleurs. Deslauriers Auto 875-3960

ESCORT LX 91, rouge, 2 portes, air, ailerons, 86 000 km, très propre, 7000 $ ferme. 689-5329.

ESCORT LX, familiale, 91, air, 7 495$. Ville Marie Suzuki 598-8666.

ESCORT 85, 5 vit., 4 portes, 126 000 km, 600 $. 388-9497.

ESCORT 88, man., très propre, 99 000 km, 1700 $. 492-5865.

EXCEL GL '88, 5 vit., 102 000 km, 3 portes, 2 850 $. 254-2657

EXCEL GL 88, man., 4 portes, très propre, 70 000 km, 2450 $, 640-9313.

EXCEL 3 portes, 90, 4 cyl., aut., radio, 4650 $, 653-1131, 771-9444

FERRARI 348 TS 1992, 3,900 km, rouge int. tan. 725-9394.
JOHN SCOTTI AUTO

FESTIVA LX 93, aut. 14 000 km, 255 $ /mois taxes incluses. Deslauriers Auto 875-3960

FIAT X1/9 1978, très bonne condition. Transmission refaite. Radio Blaupunkt. 1 700 $. 584-2690.

FIAT X19 1989, pneus neufs, impeccable, 2100 $. 497-3705.

FIERO 84, blanche, man. 4 vit., mags, 64 000 km, 1850 $. 625-7099.

FIREBIRD 85, 5 vit., 6 cyl., t-top, vitres. A-1. 2950 $. Eric 678-7764.

FIREBIRD 85,T-top, noire, 2.8, Multiport, 2995 $, A.D.N. 625-6943.

FIREFLY '89, 4 portes, aut., comme neuve, 3650 $, Legris Auto, 666-3222

FIREFLY '91, man., 29 000 km, 6 500 $, 353-9960 #118, 852-1319

FIREFLY '91, 5 vit., équipée, 34 000 km, garantie prolongée, cassette, 5 350$. S.D. Auto 952-9908

FIREFLY bleue 89, aut., 102 000 km, 2 800 $. 727-0774.

FIREFLY 1987, 950 $. 257-8655.

FIREFLY 1988, 4 portes, aut., 29 000 km. M.G.B. autos, 949-1593

FIREFLY 89, 30 000 km, aut., 5 portes, servo, 3900 $, 492-5865.

FIRENZA 87, 4 portes, aut., original, A-1, 3450 $, 983-4232

FORD '90, Tempo GL, aut., tout équipé, air, garantie. Montréal 4 Cylindres, 678-0971

FORD Crown Victoria 1988, grise. Tout équipée. Impeccable! 592-8490, 949-3822, Josee Broker.

FORD Escort L 85, 5 vit., bonne mécanique, 650 $, 951-5173

FORD Escort LX 92, 15 000km, aut., air, 4 portes, hatchback, blanche, 8 400 $. 659-9970, 854-3158.

FORD Escort 88 man., bien entretenue, 2500 $, 449-4606

FORD LTD Brougham 84, 6 cyl., tout équipée, très propre, 1350 $ negociable,, 838-7219.

FORD Mustang '69, moteur 351, transmission refaite à neuf, tout original, 6 000 $. 325-3307, 729-5262 Dominique

FORD Pinto 73 modifiée 302, pièces neuves, 2300 $. 653-9996

FORD Taurus 89 équipé, A-1 97 000 km, 5 995 $. 591-8542.

FORD Tempo GL 1986, 600 $, 259-3149

FORD Tempo L 89, 4 portes, aut., air climatisé, 90 000km, 4 500 $. 652-3412.

FORD Tempo 84, très bonne condition, peinture neuve, prix à discuter. 367-5906.

FORD 86 Tempo LX, bleue, tout équipée, 57 000 km, A-1, impeccable, 3650 $, 955-3565, 947-1705

GEO METRO 92, 5 vit. jaune, 36000 km, pas d'hiver, 7 500 $, 735-0426.

GOLF '85, impeccable, mécanique A-1, 1 seul proprio, bas km, jour 874-2602, soir et fin sem. 620-9585.

GOLF aut., 105 000 km, petites réparations, 2900 $, 671-4727

GOLF GTI 16 V 1990, prix réduit. 424-2462, 455-7017.

GOLF 85, A-1, 150 000 km, doit vendre, 3200 $ nég., Luc 527-5416

GOLF 85, 4 portes, 5 vit., A-1, bijou, Lustrocar, 2 495 $, 662-8009.

GOLF 90 diésel 4 portes, propre, 7900 $ négociable. 514-469-0539

GOLF 90, 4 portes, aut., 26,000km, A-1, M.G.B. Autos, 949-1593

GOLF 90, 4 portes, aut., 26,000km, A-1, M.G.B. Autos, 949-1593

GRAND AM GT 92, 4 portes, 24 000 km, 15 200 $, 655-0418

GRAND AM 4 portes, 1992, aut.,air, radio, 11 900 $, 653-1131, 771-9444

GRAND Marquis LS 92, complètement équipé, sièges élect. aubaine. Deslauriers Auto 875-3960

GRAND PRIX GT 91, 3.4 l, 5 vit, garantie jusqu'à oct. 96, très bien équipé, 38 000 km. 649-5318

GRAND PRIX GTP 92, 21 000 km, blanche, 22 000 $, jour: 439-3206.

GRD VOYAGER 91, 90, 88 Jacques ou Normand 737-1441
JEAN-TALON CHRYSLER

HONDA Civic, 84, 74000 km, 5 vit., hatchback, 1900 $, VENDUE.

HONDA Accord EX et EXR, 89 à 91, 4 portes, aut. 5 vit., modèles équipé et tout équipe.
LONGUEUIL HONDA 679-4710

HONDA Accord EX 90, aut., tout équipée, air. Aubaine! 928-9078.

HONDA Accord EXi '88, 5 vit., très propre, noire, pneus 4 saisons neufs, entretien rigoureux, 7 800 $, 341-5037

HONDA Accord EXi fin 89, 5 vit, 57 000 km, 10 000 $. Soir: 628-5958

HONDA Accord EXi Coupe 1988, aut., équipée, comme neuve, DOIT VENDRE, 7500 $ neg. 939-4308.

HONDA Accord EXi 1989, tout équipée, 5 vit. Très propre. 145 000 km. 9 000 $. Longueuil, 928-0539.

HONDA Accord EXI 86, tout équipe, très propre, dame proprio, a voir. 964-8407

HONDA Accord EXI 86, aut., 90 000km, très propre, 664-0639.

HONDA Accord EXI 86, 4 portes, aut., 90 000 km, garantie. L.G. Auto 327-3660

HONDA Accord EXI 88, tout équipée, air, 67 000 km, 449-0272.

HONDA Accord EXR '90, man., tout équipée, air, 11 550 $. 465-4060.

HONDA Accord EXR 1990, air, toit élect., 4 portes, 2 ans garantie, kilométrage illimité, 969-2255

HONDA Accord EXR 90, tout équipé, 2 portes, noir, ailerons, toit ouvrant, 85 000km. 4 roues et 4 pneus d'hiver. 13 495 $. Michel Beauchamps jour: 593-7600, soir: 352-5517

HONDA Accord EXR 90, 59 000km, 4 portes, aut., 13 800 $. Autos Char-Rond 445-5822, 945-4195

HONDA Accord EXR, 90, 4 portes, aut., 90 000 km, 11 500 $, 589-2061.

HONDA Accord EXR, 91, aut., 49 000km, 14 500 $. 761-0420.

HONDA Accord LX '90, 2 portes, 5 vit., 10 800 $. 639-6653 Nicole

HONDA Accord LX 4 portes, 1986. Un seul proprio. Automatique, tous servos, aucune rouille, excellente mécanique, 4500 $. 395-0345.

HONDA Accord LX 85, 117 000 km, 5 vit., servos, am-fm cassette, 2000 $. 328-3799.

HONDA Accord LX 86, 4 portes, 5 vit., extra propre, aucune rouille, charcoal, bas km, 4300 $. 497-0251.

HONDA Accord LX 88, 5 vit., 4 portes, toit ouvrant, excellent état, 6450 $. 487-2590.

HONDA Accord LX 89, 72 000 km, 2 portes, air, 10 000 $, 965-9612

HONDA Accord LX 90, 2 portes, 5 vit., 54 000 km, 9700 $. 945-2793.

HONDA Accord LX 90, 5 vit., blanche et rouge, prix spécial. Auto Symbol 737-2532.

HONDA Accord LX 92, aut., air, Honda de Boucherville 449-5050.

HONDA Accord S 1985, 105 000 km, 2300 $, Paul: 273-1026

HONDA Accord S 1988, blanche, 2900 $, 256-8735.

HONDA Accord S 86, bourgogne, man. 112 000 km, très propre, 4500 $ négociable. 465-7768

HONDA Accord S 88, hatchback, 5 vit., impeccable, propriétaire original, 136 000 km, 5700 $. 624-4005 après 19h.

HONDA Accord SEI 89, cuir, toit, mag, alarme, CD, charcoal, 89 000 km, vente rapide, 964-7785.

HONDA Accord 82, bonne mécanique, hatchback, stéréo, 335-5933.

HONDA Accord 84, 118 000 km, très bon état, 1850 $. 982-0314.

HONDA Accord 87, 112 000 km, hatchback, 4 500 $. 679-3751

HONDA Accord 88 EXI, équipée, 5 vit, 112 000km, 7000$, 939-8846.

HONDA Accord 89, aut., 65 000km, 7100 $. Liquidation Laval 629-5544

HONDA Accord 89, LX, 4 portes, man., 70 000 km, balance de garantie, 8400 $. 333-3369.

HONDA Accord 89, 2 portes, bleue, 118 000 km, 7 350 $. 621-3050

HONDA Accord 90, aut., 4 portes, blanche, freins neufs, 67 000 km, balance garantie 2 ans, très propres, 10 900 $. 677-6171

HONDA Accord, LX LIMITÉE '92, air, 20 000 km. 16 000 $. 352-3468.

HONDA ACCORD LX 88, charcoal, aut., air, cruise, tout élect., bas km, pneus 4 saisons, aucune rouille. Impeccable. 6900$. 497-7067

HONDA Civic '87, 1500 S, 2 portes, 5 vit., excellente condition, 4200 $, 696-2405

HONDA Civic '88, aut., A1, 5 450 $. 979-9523, 386-7198

HONDA Civic wagon 90, 5 vit., A-1, Honda de Boucherville 449-5050

HONDA Civic CX 89, impeccable, 68 000 km, 6000 $. 648-5428

HONDA Civic DX '89, impeccable, 73 000 km, 6500 $, 437-3863

HONDA Civic DX '89, 5 vit., 100 000 km, impeccable, A1, garantie, 5 500 $. 584-3770.

OFFRE SPÉCIALE

Vendez votre auto ou camion avec 2 lignes d'annonce!

N.B.- Vu les conditions particulières de cette offre, aucun changement ne peut être apporté au texte original en cours de publication.

On peut d'autre part se prévaloir du privilège d'annulation en tout temps à partir de la première publication. Mais telle annulation n'altère en rien la facturation qui s'établira obligatoirement sur 7 jours de publication.

AUT 7 jours consécutifs pour seulement 13,49$ + taxes BAINES

La Presse
ANNONCES CLASSÉES
285-7111
Appels interurbains sans frais:
1 800 361-5013

soit seulement **1,93 $** par jour
(6,75 $ par ligne additionnelle)
+ taxes

HONDA Civic DX hatchback 1988, aut., 100 000 km, attache, 8 pneus, am-fm cassette, silencieux/batterie neufs, 4900 $, 875-2598

HONDA Civic DX 88, aut., Honda de Boucherville 449-5050.

HONDA Civic DX 88, 5 vit., 3 portes, 107 000km, 4900 $, 625-7599

HONDA Civic DX 89, air, 6495 $. Atomium Inc. 623-3373.

HONDA Civic DX 90, 5 vit.,4 portes, A-1, 8 pneus, 40 000 km, 387-4992

HONDA Civic DX 90, 60 000 km, 4 pneus hiver, 7 500 $. 722-2357

HONDA Civic DX 91, 5 vit., blanche, air, 54 000km, 8300 $. Autos Char-Rond 445-5822, 945-4195

HONDA Civic DX, 1988, 3 portes, 5 vit, bas km, radio tiroir, aucune rouille, super état, 5 150 $. 497-7067.

HONDA Civic DX, 4 portes, 2 portes, 89 à 91, aut., 5 vit.
LONGUEUIL HONDA 679-4710

HONDA Civic DX, 88, 71,000km, 6,250$, Atomium Inc., 623-3373

HONDA Civic GL 87, man., très propre, 103 000 km, 4200 $, 966-0995, 952-9427

HONDA Civic LX de Luxe, 1990, 58 000 km, excellente condition, 8750 $, 384-6097

HONDA Civic LX, 5 vit., oct. 89, tout équipée, garantie illimitée oct. 95, 6 700 $. 369-2398.

HONDA Civic SI 19, originale, 96 000 km, noire, Pneubec 1984 Inc. 365-3114 ou 953-8552

HONDA Civic SI 93, 12 000 km, verte, 341-1185 après 17 h.

HONDA Civic 82, en bon état, 800 $ discutable, 448-9366.

HONDA Civic 86, station-wagon, 5 vit., 94 000 km, excellente condition, 2700 $, 339-3779

HONDA Civic 89 DX, 4 portes, aut., très propre, fiable, 6900 $. Liquidation Laval 629-5544

HONDA Civic 89, DX, 6 995 $. Ville Marie Suzuki 598-8666.

HONDA Civic 91 DX, 3 portes, 5 vit., 50 000km, garantie. L.G. Auto 327-3660

HONDA Civic 91 SE, 4 portes, aut. air, cassette. 9 900 $. 444-4304

HONDA Civic, hatchback, 85, 126 000 km, très bon état, à voir!, 2400 $, 253-4592, après 18h.

HONDA Civic, CX, 1990, 75 000km. blanche. 6 800 $ ferme. 254-7567 ou 634-8011, ext. : 256

HONDA Civic, DX 92, 5 vit., antivol, radio, lecteur CD, 16 000 km, ETAT NEUF, 12 300 $, 721-5752.

HONDA Civic, DX, 90, 90 000 km, rouge, man., 6 750 $, 434-6980.

HONDA CRX SI 90, rouge, 66 000 km, A-1, 8300 $, 891-2751 marchand. Ouvert 7 jours.

HONDA CRX SI '91, noire, 5 vit., 33 000 km, spoiler kit, mags BBS, alarme, balance de garantie 5 ans-100 000 km, 11 500 $, 451-4239

HONDA CRX SI 87, noire, 8 roues et 8 pneus, Blaupunkt. 689-6681.

HONDA CRX SI 88, 5 vit., 6995 $. Liquidation Laval 629-5544

HONDA CRX 1985, 110 000 km, rouge, mécanique A-1, peinture neuve, tuyau d'échappement, embrayage, freins neufs, 3 600 $, 963-5028.

HONDA CRX 1986, pas de rouille, 2 900 $. 723-6664

HONDA CRX 88, blanche, très bonne condition, 82 000 km, 744-3764, bur.: 364-7375, Simon.

HONDA CRX 88, man., 99 000 km, excellent état, 5700$. 684-3115.

HONDA CRX 89, rouge, 5 vit., 100 000 km, garantie, 5500 $. L.G. Auto 327-3660.

HONDA CRX-SI 87, rouge, A-1, toutes factures, 5900 $. 973-8871.

HONDA CVX 91 CX, vert, 65 000 km, 4 pneus hiver, 8300 $, 721-3217

HONDA Prélude '88, 104 000 km, 5 vit., 6350 $, Nathalie: 389-6624

HONDA Prélude '89, 80 000 km, 5 vit., balance garantie, + options. Excellente condition, 365-5383

HONDA Prélude S 91 24 km propre
FORTIER AUTO 353-9821

HONDA Prélude SI, 88, 99 000km., blanc, 9 000 $. 689-8650

HONDA Prélude SR 1990, tout équipée, 56 000 km seulement.
LONGUEUIL HONDA 679-4710

HONDA Prélude 1992, air, 19 000 km, bon état, 16 700 $, 486-5949

HONDA Prélude 86, 5 vit, charcoal, 120 000 km 4 500 $, . 376-9909.

HONDA Prélude 92, 20 000 km, aubaine, 655-6793 B.L. Auto

HONDA Prelude SE 86, 5 vit., tout équipée sauf air, 4900 $. 678-7764

HONDA Prelude SI '88, 5 vit., blanche, toit, 6900 $. 620-9078.

HONDA Prelude 1986, 107 000 km, 5 vit., toit, 4450 $. 951-4073.

HORIZON 1984, moteur neuf 800km, 1 050 $. 667-3069.

HORIZON 84, originale, 4 portes, 5 vit., 1 000 $. 324-8687, 891-1438.

HYUNDAI Excel 88, 2 portes, man., 87 000km, très propre, sans rouille, 2400 $. 737-6548.

HYUNDAI Excel 88, 3 portes, 4 vit., 97 000 km, impeccable, particulier, 1950 $. 979-9060.

HYUNDAI Stellar CXL 1987, aut., carosserie et moteur en très bon état, rés: 598-1489, bur: 397-3204

HYUNDAI XL '88, man., propre, 1750 $ négociable, 421-2970

ISUZU Impulse RS-Turbo 4x4 1991, rouge, 43 000 km, tout équipée + alarme, garantie août 1996, 13 500 $. 836-2326

JAGUAR Sovereign 1985, 59 000km! Faut voir! Spécial 8995$. Ouvert sam. 633-4487, 953-1465
Liquidation d'Autos Montréal

JAGUAR Sovereigne 89, 67 000 km, condition A-1, Auto Idéale. 937-5582.

JAGUAR XJ 12, 87, noire, convertible, très propre, 90 000 km, 739-4151, 497-3252 Autos B.W. Inc.

JAGUAR XJS '86, coupé 2 portes, peinture originale, toit ouvrant, facture à l'appui. Prix d'aubaine. Échange accepté. Auto Originale, 7 jours, 9h-21h. 433-7595.

Avis

AUTOS À VENDRE

Pour les fins de cette rubrique, La Presse désire aviser ses annonceurs de la teneur des normes qu'elle applique quant au contenu des annonces publiées dans cette rubrique. Tout vendeur représentant un concessionnaire, ou un marchand d'automobiles qui publie en son nom personnel une annonce visant la vente d'automobiles est requis de s'identifier comme agent vendeur ou membre d'une association. De même, tout concessionnaire ou marchand d'automobiles qui publie une annonce visant la vente d'automobiles doit mentionner sa raison sociale ou sa dénomination sociale. L'annonceur qui agit pour le compte d'un concessionnaire ou d'un marchand d'automobiles ne peut employer dans le cadre d'une annonce les mentions « seul propriétaire », « propriétaire original » ou « premier propriétaire » de façon à laisser croire à toute personne que le propriétaire n'est pas un commerçant quand il en est un de fait.

Les lecteurs sont invités à signaler toute dérogation à ces normes en écrivant à La Presse ou au:
Bureau d'Éthique Commerciale de Montréal Inc.
(Better Business Bureau of Montreal Inc.)
2055, rue Peel, bureau 460
Montréal (Québec) H3A 1V4
Téléphone: (514) 286-9281

JAGUAR XJS CABRIOLET
1990, rouge/cuir noir, immaculée! Ouvert sam. 633-4487 953-1465
Liquidation d'Autos Montréal

JAGUAR XJS 1989, "British Green". Spécial 17 900 $. 633-4487
Liquidation d'Autos Montréal

JAGUAR XJS 1992, 6 cyl., 1,800 km, noire int. beige, impeccable. 725-9394.
JOHN SCOTTI AUTO

JAGUAR XJ12L 1978, excellente condition, 130 000 km, 8000 $ ou meilleure offre, privée, 842-0959

JAGUAR XJ-6, 1977, série 2, modèle LA, 13 500 $, 684-0979

JAGUAR 1989 XJS décapotable, bleu foncé métallique, superbe condition. 725-9394.
JOHN SCOTTI AUTO

JAGUAR 86 XJSC cabriolet 38 000km, extérieur bleu intérieur tan. Un proprio.
CRISTOFARO SUBARU 270-1159

JEEP Cherokee Ltd 92, tout équipé, impeccable, 18 500 $. 689-9376, 689-9424.

JEEP Comanche 86, 2x4, 4 cyl., 5 vit., boîte fibrobec, très propre, 2750$. 923-8862, 1-556-0944

JEEP CJ5 77, 48 000 mi., 6 cyl. mécanique A-1, 2300 $. 733-7763

JEEP Wagoneer '86, 4x4, air, 5 vit. 160 000 km. 5 800 $, 698-2344

JEEP YJ '88 Sahara, 2 toits, A-1, 100 000 km, 7200 $, 658-2980

JETTA '87, 61 000 km, aut. toit, radio cassette, femme, 5 500 $ discutable. 986-3630 pagette

JETTA Diesel, 87, 116 000 km, 5 vit., toit ouvrant, 4 100 $ 622-3911.

JETTA Flair 1990, 5 vit., 72 000 km, garantie août 95, tout équipée, impeccable, 652-8262, 466-3533

JETTA Flair 90 rouge, 66 000km., 8 pneus, A-1. 8 925 $. 653-4409

JETTA GL 87, 5 vit., toit, très propre, 3450 $, 643-2668.

JETTA GTX '89, toit, BBS, Reccaro, 5 vit., 7500 $. 682-3772.

JETTA GTX, 90, noire, 5 vit., air, toit, BBS, Recaro, alarme, 697-2700.

JETTA 1987, GL 98 000 km, aut., air, toit, mags, 4450 $, 951-4073

JETTA 84, 5 vit., gris, 150 000 km, freins/pneus neufs, 1600 $ 697-7914.

JETTA 85 GL, 4 portes, aut., équipé avec air, comme neuf, A-1, 3950 $. 648-7593 Auto Primiani

JETTA 85, diesel, 4 portes, A-1, 145 000 km, 2850 $, 457-6093

JETTA 85, 5 vit., 4 portes, excellente condition, 1700 $. 626-8097.

JETTA 92 diesel, 5 vit., verte, 59 000 km, 10 900 $. L. Perron Auto, 467-3017, 592-8451.

KAWA Ninja 500 cc, 90, 5 000 km. 3 000 $ ferme. 494-6887 soir.

LANDCRUISER Toyota 86, JB 70, court, 5 vit.,diesel, 137 000 km, très propre, pour connaisseurs, 11 000 $, 349-5594

LE BARON convertible, 89, 62 000 km, rouge. Auto Idéale 937-5582.

LEXUS Sc-400 1992, 39 000 km. Blanche. Impeccable. Garantie juillet '95. Balance du bail: 24 mois. Privé 964-3296; 471-7550.

LEXUS SC 400 '92
2 portes, coupe. Impeccable! 30 000 km. Balance de garantie du manufocturier. Echange. Auto Originale, 7 jours, 9h-21h. 433-7595.

LEXUS SC 400 1992, 2 portes, coupé. Impeccable! 30 000 km. Balance de garantie du manufocturier. Auto Originale, 433-7595.

LEXUS 93, SC 400, rouge, 10 000 km, démo. Cowansville Toyota Inc. 263-8888

LINCOLN Continental Givenchy 85, comme neuve, tout équipé, 6795 $ negociable. 620-2631

LINCOLN Continental Town car '82, 132 000 km, impeccable partout, sans rouille, 2800 $. 737-6548

LINCOLN LIMOUSINE
Cartier 85, tout équipée, toit ouvrant, 75 000 km, jamais sortie l'hiver. 658-9462 ou 944-7981

LINCOLN Town Car Signature 90-91-92, présidentiel, 4 Lincoln. Deslauriers Auto 875-3960

LINCOLN Towncar 84, impeccable, pas d'hiver, 134 000 km, départ étranger. Urgent! 3 500 $. 278-9664

LINCOLN Valentino achetée 1985, toutes options, comme neuve, tél. cellulaire, pneus neufs, garage parking, 4500 $, 952-3392

LINCOLN 86, Towncar, sunroof, 2 tons, bijoux, 3995 $, ADN, 625-6943.

LOTUS turbo Esprit 1988, gris, 1 proprio. 44 000 km. 733-6993.
MONDIAL

LOTUS Elan, 91, décapotable, 8,000 km. Blanc int. noir. Tout équipé. Bal. garantie. 725-9394.
JOHN SCOTTI AUTO

LOTUS 1989 Esprit Turbo, 8,500 km, blanche int. bourgogne. 725-9394.
JOHN SCOTTI AUTO

MAZDA '86, 626, 2 portes, aut., 159 000 km, mécanique et carosserie A-1, 2600 $, 737-6548

MAZDA '88, 323 DX, 4 portes, 5 vit., blanc, 58 750 km. Montréal 4 Cylindres, 678-0971

MAZDA B2200 91, 33 500km, 5 vit., balance garantie, 7 500$. 430-3005

MAZDA GLC, toit, aut. Faut voir. 1100 $ nég. 949-2702, 859-0345

MAZDA GL7, 85, 5 vit., toit, 8 pneus, cassette, 1150$. 489-1841.

MAZDA Miata '92, rouge, 24 000 km, tout servo, mags, garantie, 15 750 $. S.D. Auto, 952-9908.

MAZDA Miata 1990 blanche, 5 vit. Faites vite! Ouvert sam. 633-4487
Liquidation d'Autos Montréal

MAZDA Miata 90 rouge, 2 toits, garantie. Albi Mazda 497-0800

MAZDA Miata 90, 44 000 km, jamais sorti l'hiver, 11 800 $. 891-2751, marchand.

MAZDA MX 6 LX, 1988, tout équipé, 5 vit, A-1, 5450 $. 852-1086

MAZDA MX 6, 88, GT turbo, tout équipé, A-1, 6900 $. 968-1756

MAZDA MX 6, 93, int. cuir, CD, ABS, 14 000 km, 637-0565

MAZDA MX3 GS 92, toit, ABS, A-1, 15 600 $. 434-2412.

MAZDA MX-3 Précidia '92, man., 5 vit., 19 000 km, émeraude. Novoto Inc., 951-3291

MAZDA MX6 90, noire, man., air, mags, 85 000 km, 8200 $. 669-5623

MAZDA MX-6, 90, 2 portes, aut., 49,000km, balance garantie. Auto Symbol 737-2532.

MAZDA Précidia GS 92, noire, air, garantie. ALBI MAZDA 497-0800

MAZDA Protege 1990, 4 portes, aut., noire, balance de garantie, 6995 $. Aussi LX , 5 vit., disponible. Liquidation Laval 629-5544

MAZDA RX-7 GSL 1984, int. cuir, équipé, A-1, 4800 $, 747-9510

MAZDA RX7 85, 41 000km, noire, aut., 5 500$. 373-8380, 377-2641.

MAZDA RX7 93, grise, aut., 1200 km, 34 500 $, 418-589-3491.

MAZDA RX7 93, rouge, aut. 9 500km. ALBI MAZDA 497-0800

MAZDA 323 '89 rouge, 4 portes, toit, 135 000 km. 632-2442.

MAZDA 323 '90, 5 vit., 60 000 km, bonne condition, 6000 $. 468-1511

MAZDA 323 '91, aut. Servos freins, direction. Radio am/fm cassette. État A-1. 2 ½ ans garantie. Conducteur féminin. 8 500 $. 856-2617.

MAZDA 323 DX 1991, aut., comme neuve, 17,533 km. Lachine Mazda 637-1153.

MAZDA 323 DX 86, 100 000km, A-1, 2200 $ nég., 769-9856

MAZDA 323 DX, '87, 5 vit., 165 000 km. 2 100 $. 622-3205

MAZDA 323 DX, 90, 5 vit., 3 portes, 67 000km, 5 825 $. 620-2218.

MAZDA 323 LX '89, aut., 4 portes, propre. Auto Nissan, 631-0001

MAZDA 323 LX 1988, aut, 138,026km. Lachine Mazda 637-1153.

MAZDA 323 SE 1992, 30 000 km, blanche, 5 vit., 8200 $. 441-9340.

MAZDA 323 1987, excellent état. Très propre. 2 800 $. 975-2339.

MAZDA 323 1991, aut., 2 portes, 64 000 km, 6800 $. 926-0529.

MAZDA 323 1993, 3 portes, aut., 4 cyl., 8 950 $. Gazotèque. 653-1131

MAZDA 323 90, radio, 60 000 km, Honda de Boucherville 449-5050

MAZDA 626 '85, aut., 4 portes, 2 200 $, 441-1387

MAZDA 626 Cronos ES 93, 5000 km, noire int. cuir gris, CD, entièrement équipé, tout élect. (toit), ABS, particulier, 24 900 $ T.P.S. incl., 1-514-267-2375.

MAZDA 626 DX 1990, aut.,93,490 km. Lachine Mazda 637-1153.

MAZDA 626 GT 1988, turbo, très propre, 92,500km. Lachine Mazda 637-1153.

MAZDA 626 LX '85, aut., 4 pneus hiver sur jante, 2500 $. 444-4547.

MAZDA 626 LX touring sedan, 1985, air, toit ouvrant, tout équipée, 5 vit, 2 900 $. 620-6389.

MAZDA 626 LX Turbo 1988, 4 portes, mécanique A1, carosserie A1, tout équipée, 7 500 $ ferme. Jour 848-1010, soir 488-9537.

MAZDA 626 LX 85, blanc, aut., très propre, 167 000km. 2500$ 333-8768

MAZDA 626 LX 85, 5 portes, grise, 145 000 km, propre, alarme, pneus d'hiver, 2 900 $. 656-8668

MAZDA 626 LX 91, aut., air, toit, tout équipée
CLERMONT 279-6301

MAZDA 626 LX 91, superbement entretenue, 5 vit., air, cruise, entièrement équipée, blanche, garantie Mazda. Goulet 528-4968

MAZDA 626 LX, 88, aut., 5 695 $. Ville Marie Suzuki 598-8666.

MAZDA 626 Se, 90, noir, équipé, garantie. Albi Mazda 497-0800

MAZDA 626 Touring '89, tout équipée, 5 vit. Pneubec 1984 Inc. 365-3114, 953-8552.

MAZDA 626 1991, auto. tout équipé. Chassé Toyota 522-6344.

MAZDA 626 90, Special Edition, 5 vit., mags, 8900 $. 445-6168.

MAZDA 626, '87, 5 vit., 132 000km. bonne condition 3 100 $. 639-5693

MAZDA 626, LX, 84, man., moteur 89 000 km, bon état, 3000 $, dort garage, 343-6630 Henri ou 738-8338

MAZDA 626, 88, 4 portes, or, 132 000 km, 4500 $, 632-5365 après 18h

MAZDA 87, 626, 4 portes, 5 vit, am-fm-cassette, mags, bon état, A-1, 3750 $. 648-7593 Auto Primiani

MAZDA 929 1988, tout équipée. Comme neuve. Un seul proprio. 8 pneus neufs inclus, 629-3066 ou 667-9677

MERCEDES -Benz, 90, 500 SL, Cabriolet, noir sur noir, impeccable. Ville Marie Suzuki, Jean-Jacques 598-8666, 949-5028.

MERCEDES 190 E, 1990, blanche, 44 000 km, 2.6, garantie Mercedes, comme neuve, 26 900 $. Auto G. Paquette 668-8020 ou Gilles Boisclair 418-655-4122

MERCEDES 190e 2.6, 1989, 84 000 km, inspection récente, 259-4740.

MERCEDES 190E, 2.3, 1986, aut. Spécial 12 995 $. 633-4487
Liquidation d'Autos Montréal

MERCEDES 1977, 300D, bonne condition, air, toit ouvrant, bleue, 3 750$. Bur. 282-5201, soir 636-3572

MERCEDES 1992, 300SE, tout équipée, argent int. cuir noir. 725-9394.
JOHN SCOTTI AUTO

MERCEDES 300 D, turbo, 1987, 103 000 km, conditions exceptionnelles, 19 000 $ discutable, après 17h: 654-0572

MERCEDES 300 D, 1977, aut., propre, bon état, 3750$, 1-743-4592.

MERCEDES 300 SD et 190E
300 SD '84, turbo, diesel
190 E, '86, aucune rouille, 8950 $
Echange accepté. Auto Originale, 7 jours, 9h-21h. 433-7595.

MERCEDES 300E 1987, noire/int. cuir gris. Comme neuve. Tout original. Registre complet d'entretien. 20 500 $. Pantera Auto 325-1779; 859-4105, pagette.

MERCEDES 300SE, 88, anthracite, impeccable! Ouvert sam. 633-4487
Liquidation d'Autos Montréal

MERCEDES 380 SEL, 81, grise 137 000km, 12 000 $. 278-5663 Elie.

MERCEDES 380 SL convertible, 1984, très propre, 55 000 mi, 739-4151, 491-3252 B.W. Autos Inc.

MERCEDES 380 SL 1984, 61 000 km, jamais d'hiver, 1-514-746-0911

MERCEDES 420 SE '87, excellent état, Jacky: 591-2919

MERCEDES 450 SL, 80, convertible, état A-1. Auto Idéale. 937-5582

MERCEDES 450 SLC 74, peinture neuve gris pâle, sièges cuir noir, toit ouvrant, air climatisé, aut., excellente condition, pas d'hiver, 18 000 $. 634-6658.

MERCEDES 450, 1972, convertible, 2 toits, 6500$, 1-565-8915, 949-9532

MERCEDES 500 SL, dois vendre, 67 500 $, 944-6615 ou 846-1401

MERCEDES 560SL
1986, diamond black, 85 000km, 31 900 $. 633-4487, 953-1465
Liquidation d'Autos Montréal

MERCEDES 84, 300 diesel, man., couleur champagne, excellente condition, 10 500 $. 946-9996.

MERCEDES 88 560 SL, blanche, 94 000 km, 964-0685.

MERCEDES 88, 190E, 2.3., noire, voiture exécutif, 16 300 $. 465-5591.

MERCURY Grand Marquis LS 1989, entièrement équipé, pneus, freins, amortisseurs neufs, brun métallique, toit Landeau, faut voir, 8900 $. Maude 866-4531 poste 226, après 18 h: 624-8774

MERCURY Lynx '85, aut., bonne condition, 1 000 $. 463-3514

MERCURY Lynx, 83, man., excellente condition, 86 000 km, 686-8044.

MERCURY Sable GS '89, aut., air, blanc, 82 000 km, 6300 $, 652-6431

MERCURY Sable GS 92, tout équipé, bas millage, sièges élect. Deslauriers Auto 875-3960

MERCURY Sable LS 88, 3.8, cuir, air, 5400 $, Benns Autos 328-2986

MERCURY Sable 87, LS, familiale, 85 000 km, tout équipée, marine, impeccable, 5150 $ nég. 945-4812

MERCURY Sable 92, V6, aut., tout équipée, garantie jusqu'en 97.
CLERMONT 279-6301

MERCURY Topaz 90, 49 000km, air, 4 portes, aut., balance de garantie Ford. J.J.R. Auto 949-2251.

MERCURY XR3 '86, 5 vit., 129 000 km, 15 000 $. 955-4097.

MG Midget, 62, impeccable, voiture collection. Auto Idéal. 937-5582

MGB 74, rouge, pour bricoleur, 2 300 $ discutable. 1-514-263-0604.

MGB 78, jaune, toit, propre, 3 500$ discutable. 1-514-263-0604.

MGB 78, 85 000 km, état neuf, évaluée 11 500 $, 7 500 $. 488-5717.

MIATA '90, achetée neuve '91, balance de garantie '94, rouge, mags, jamais sortie l'hiver, 57 000 km, 12 500 $ T.P.S. incluse. 1-244-6322, 1-796-3561

MIATA 91, 69 000km, 13 495$. Ville Marie Suzuki 598-8666.

MIATA 92 blanche, 8 000km, radio cassette, mags, 14 000 $, 747-2717

MUSTANG LX 86, 2.3, cruise, 130 000 km, condition A-1, aucune rouille, couleur brune, pneus et freins neufs, 1600 $. 667-9999.

MUSTANG LX 90, blanche, tout équipé, Deslauriers Auto 875-3960

MUSTANG 1986, 2 portes, aut., bas millage, voiture impeccable, faut voir, 2700 $ nég. Jeffco 339-8682, 668-8019.

MUSTANG 89 LX coupé, 5 vit., air, équipé, 63 000km. garantie Ford, impeccable. 4 700 $. 342-5128

NEW YORKER 87 équipé, radio Alpine, Laser, 2995 $ nég. 589-2845

NISSAN '88, 200 SX, XE, aut., gris, 72 000 km. Montréal 4 Cylindres, 678-0971

NISSAN Maxima SE 87, 94 000 km, aut., toit ouvrant, air, noire int. beige, 8 pneus, 5500 $. 637-7482.

NISSAN Maxima SE 90, équipée, garantie, MGB Auto. 949-1593.

NISSAN Maxima 87, aut. familiale, air, 6900 $. 948-5507, 374-2782

NISSAN Maxima 90-92
Auto Métro Nissan, 631-0001

NISSAN Maxima 92 man., cuir, aubaine! 20 000km. Luc, 1-753-7820

NISSAN Micra 89, DLX, 70 000 km, 4 portes, 5 vit., blanche. 582-0720.

NISSAN Micra 89, 4 portes, propre, 2995 $, Marcel Auto 629-5544

NISSAN NX 1600, aut., T-top, 44 000 km. Métro Nissan, 631-0001

NISSAN Pulsar NX 84, noire, toit, 5 vit., radio, servo, 1350$, 963-7827.

NISSAN Pulsar NX 88, aut., toit t, air climatisé, pneus de 6 mois, bonne condition, dame proprio 5000 $. 335-6412

NISSAN Pulsar 88 SE, aut., T-top, blanc, 40 000 km, 6995 $. 591-8542.

NISSAN Sentra '89, blanche, aut., très propre, 84 000 km, mécanique A-1, vente rapide, 5800 $. 437-5878.

NISSAN Sentra Classic, 92, 4 portes, 5 vit., 22 000km, 8 500 $ nég. 688-7143.

NISSAN Sentra DLX '93 neuve, berline, "air bag", 5 vit. 8 000 km. Cassettes. Servos. Garantie 6 ans. 10 999 $. S.D. Autos 952-9908.

NISSAN Sentra XE 91, 4 portes, 5 vit., cruise. Métro Nissan, 631-0001

NISSAN Sentra 1985, aut., 4 cyl, radio, etc., très propre, 40,000km. Lachine Mazda 637-1153.

NISSAN Sentra 1986, aut., peinture neuve, A-1, 91 000 km, 2950 $. Colette: 973-9867.

NISSAN Sentra 85, 4 portes, 5 vit., superbe condition, 2200 $, 594-0309

NISSAN Sentra, XE, 91, 4 portes, 5 vit., équipée, AIR , 52 000 km, un proprio, garantie, impeccable, 8 950 $, Auto G. Pauette, 952-2341.

NISSAN Sentra, 89, aut, air, 4 portes,4 350 $, 733-5995.

NISSAN Stanza GXE '89, aut., 4 portes, propre.
Métro Nissan, 631-0001

NISSAN Stanza GXE 90, aut., équipée. M.G.B. autos 949-1593

NISSAN Stanza XE 88 aut., 4 portes, très propre, 5900 $. Liquidation Lava 629-5544

NISSAN Stanza 87, aut., 88 000 km, blanche, 4 portes, 5900 $, 952-1334.

NISSAN 200SX '85, 100 000 km, 1 900 $. 731-9384

NISSAN 240 SX '90, aut., cassettes, toit, mags. Métro Nissan, 631-0001

NISSAN 240 SX 89, 5 vit., très propre, mag, 8 900 $. 353-0354

NISSAN 240 SX 90, 5 vit, 38 000km. garantie. ALBI MAZDA 497-0800

NISSAN 240SX 89 coupé, 60 000km, tout équipé, balance de garantie, 10 000 $ nég., 464-9624, 646-8972

NISSAN 300 ZX Turbo, 88, 5 vit., 88 000 km, 10 500 $, 689-0273.

NISSAN 300 ZX Twin Turbo 1991, noire, tout équipée, bas kilométrage. Nathalie ou Réjean jour 831-4052, soir 831-8245

NISSAN 300ZX Twin Turbo 1990, 45 000km. Spécial! Ouvert sam. 633-4487, 953-1465
Liquidation d'Autos Montréal

NISSAN 300ZX 1986 rouge, 53 000km, Michelins neufs, équipement complet, un bijou! 7750 $. 671-8602

NISSAN 300ZX 2 + 2 '92, 800 km, 5 vit., noire/cuir gris. Automobile R. Lebeau, 255-9872.

NISSAN 88, 200 SX XE, aut., Montreal 4 Cylindres, 678-0971.

NISSAN, Sentra familiale '83, 5 vit., toit ouvrant, 1 proprio, 900 $ négociable, 522-8153

OLDS Cierra '88, tout équipée, doit vendre. 5 600 $ ferme. 723-6664

OLDS Cierra '92, V6, tout équipé
CLERMONT 279-6301

OLDS Cutlass Ciera, SL 89, 90 000km, équipée au complet, 3.3, impeccable. 7950 $. 951-4073

OLDS Cutlass Cruiser familiale 83, ext. et int. propres. 699-7999,

OLDS Cutlass Sierra Brougham '87, V-6, 4 portes. Tout équipée. 949-3822, 592-8490, Josee Brokers.

OLDS Cutlass Supreme '88, 2 portes, T-top. Tout équipée. Dernière année pour traction arrière. 949-3822, 592-8490, Josee Brokers.

OLDS Cutlass Supreme 91, 80 000 km, 2 portes, air, 9500 $. 891-4186.

OLDS Cutlass 1989, 4 portes, rouge, originale, garantie, liquidation, L.A.C. Inc, 591-2535, 635-5121.

OLDS Cutlass 87, inspectée, prix avantageux. 331-6100 local 3290

OLDS Cutlass, Suprême Classic, 2 portes, traction arrière, 88, 45 000km original, V8, blanche. J.J.R. Auto 949-2251.

OLDS Delta Royal Brougham 88, 4 ptes, tout équipé, garantie. Touchette Auto 526-6691.

OLDS Delta 86, tout équipé, bijou 3500 $, Inter Save 984-1026.

OLDS Delta 88, 1988, bleu, tout équipé. Spécial. Chassé Toyota 522-6344.

OLDS Regency Elite 98, 1991, 65 000km, 16 495 $. Ville Marie Suzuki 598-8666.

OLDS Royal LS 92, tout équipée, super spécial 18 950 $
CLERMONT 279-6301

OLDS Supreme S 92, 4 portes, bleue, 24 000 km, équipée, 491-0773.

OLDS 1988, Regency 98, 4 portes, originale 80 000 km, garantie, liquidation L.A.C. Inc. 591-2535

OLDS 83, stationwagon, tout équipée, 145 000 km. 1500 $. 674-1014

OLDS 85 Delta Royal, aut., tout équipée, 2 portes, 2500 $. 387-9440

OLDSMOBILE Calais 86 Supreme, complètement équipée sauf air. 3200 $. Auto Route 60 Enr. 984-6919.

OMEGA 80, mécanique A-1, peu de rouille, int. propre, 112 000km, factures, 500 $. 722-8309.

PASSAT GL 91, man., tout équipée, comme neuve, 10 900 $, 1-229-3982.

PASSAT Syncro 92, 4 roues motrices, démo, rouge, toit, air, "cruise" alarme, 12 000km, prix super spécial.Auto Lauzon 430-1460

PLYMOUTH Acclaim '91, V-6, aut., air, freins ABS, coussin gonflable, roues mags, portes-vitres-sièges élect., 41 000 km, balance de garantie, 13 800 $. 462-2793

PLYMOUTH Horizon 83, très bonne condition, 72 000 km, 1200$ nég., 694-0169.

PLYMOUTH Horizon 87, 4 portes, aut., 83 000 km, très propre, sans rouille, 2200 $, 342-7040

PLYMOUTH Laser 1990, tout équipée, 40 000 km, impeccable, aubaine. 592-1727

PLYMOUTH Reliant LE, 88, seulement 55 000km, garantie Chrysler 7 ans, 4400$ nég. 585-6910

PLYMOUTH Reliant 85, 1000 $, 729-2154 ou pagette: 338-7672.

PLYMOUTH Reliant 88, 69 000km. 4 portes. Propre. 3 500 $. 325-7819

PLYMOUTH Sundance 90, 4 portes, air, garantie, 6700 $, 442-2424.

PLYMOUTH Sundance 93, 4 portes, air, stéréo, cassette, bas km, de toute beauté! Faut voir.
RIVE-SUD CHRYSLER
444-9400

PLYMOUTH Sundance, 1988, 44,000km, 2 portes, aut., vitres et miroirs élect., excellente condition, 5,500$, 963-5188

PONTIAC Bonneville SE 1988, tout équipée, 105 000 km, garantie prolongée, prix 7 300 $. 342-7040.

PONTIAC Bonneville SE 87, équipée, 1 proprio, A-1, 5495 $. Auto Change Ltée. 594-7677.

PONTIAC Bonneville SSE 1990, un proprio, 60 000 km. Garantie prolongée GM juin 96 ou 150 000 km. Superbe auto. Pas de T.P.S. 395-0209.

PONTIAC Bonneville 85, V6, air climatisé, 125 000 km, parfaite condition. 3500 $. 661-1491.

PONTIAC Grand Am SE 89, 2 portes, coupé, balance garantie GM équipée. Auto Symbol 737-2532.

PONTIAC Grand Prix '85, propre, 2 200$. R.D.M. Auto 622-4952

PONTIAC Grand Prix Brougham '85, V-6, tout équipée, 1 propriétaire. Faut voir! 949-3822, 592-8490. Josee Broker.

PONTIAC Grand Prix SE 89, 2 portes, blanc, 72 000 km, 699-7462

PONTIAC Grand Prix 90, 40 km tout équipé
FORTIER AUTO 353-9821

PONTIAC Lemans 91, 49 000 km, 4 portes, 5 vit., A-1, 270-2617

PONTIAC Sunbird LE 90, 37 000 km, aut., 4 portes, air, 6 650 $. ADCO, 966-9906

PONTIAC Sunbird 1985, 109 000 km, pas de rouille, 1 600$. 731-9384

PONTIAC Sunbird 87 station, aut., comme neuve, 2975 $, 973-3880.

PONTIAC Tempest 1991, air, V-6, bien équipée, 589-3743.

PONTIAC 6000 '86 LE, aut., tout équipée, 3200 $. 685-3951

PONTIAC 6000 LE '85, moteur 2.5, très propre, int./ext., inspecté par garage, 3200 $, 598-8524

PONTIAC 6000 LE '91 noire, 6 cyl. Équipée, air. Comme neuf. 8 500$ 484-7795. Auto Échange H.A.

PONTIAC 6000 LE 88, 2.8 l, 171 000 km, tout équipée, A-1, 1-834-4286.

PONTIAC 6000 LE, 86, aut., air climatisé, bon état, vente rapide, 1 995 $. 687-9760 ou 973-4143

PONTIAC 6000 STE 1988, noire, air, V6, overdrive, freins ABS, am/fm cassette, portes/vitres/valise/miroirs élect., cruise, roues 15 po aluminium, garantie 10 000 km, 6 900 $. 445-2058.

PONTIAC 6000, 1987, 3200 $, 599-6796, 645-4663

PONTIAC 6000, 86, V6, 4 portes, 58 000km. J.J.R. Auto 949-2251.

PONY 87, aut., 79 000 km, A-1, pièces neuves, 1550 $, 666-7175

PORSCHE '83, jamais utilisée l'hiver, condition impeccable, meilleure offre! 975-7661

PORSCHE 1991 Carrera 4, roues de turbo, noire int. noir. 725-9394.
JOHN SCOTTI AUTO

PORSCHE 1992, 968 cabriolet, 3,200km, aut., bleu azur. 725-9394.
JOHN SCOTTI AUTO

PORSCHE 356c, 65, rouge, 4 vit. Faire offre. Auto Idéale. 937-5582

PORSCHE 87, 944-S, 57 000 mi., impeccable, 18 500 $, soir 652-9072

PORSCHE 911, 84, conv., parfait état, 29 500 $ discutable, 272-4607.

PORSCHE 914 Targa 1973, prix évaluation 4800 $, (514) 563-1348.

PORSCHE 944 S2 1989, 38 000 km, rouge/int. noir, 2 coussins, 26 500$. Super Auto, 952-9442

PORSCHE 944 1986 rouge, aut., air, 62 000 km, A-1. Jamais d'hiver. 13 900 $. Après 16h, 654-1658

PORSCHE 944 87, aut. noir, très propre. Chassé Toyota 522-6344.

PREVIA 92 LE, 28 000 km, 2 air climatisées. Cowansville Toyota Inc. 263-8888

PROBE GL 89, gris titane, impeccable, air climatisé, 50 000 mi, 7000 $, 678-7229 après 18h

PROBE GT Turbo 89, 155 hp, 5995$, Honda de Boucherville 449-5050.

PROBE LX 89, 62 000 km, balance de garantie, 6950 $, 582-0807 soir

R 17 Gordini, décapotable, rare et belle, bon prix, 485-0956

RABBIT Diesel 1983, servo freins et direction, mécanique et carrosserie A1, 1 500 $, 621-0940

RANGER XL 92 4x4 moteur 4 litres
FORTIER AUTO 353-9821

RELIANT LE 86, 2 portes, propre, 118 000 km, 1950 $ 651-1937.

RELIANT S/W '85, besoin transmission, 500 $ nég., soir 926-3678

RELIANT 86 LE, 2.2 l, 117 000 km, 2 portes, 2100 $. 676-3817.

RENAULT Alliance '84, 2 portes, aut., tout servos, 1150 $, 466-2415

RENAULT Alliance '85, 1.7 l, mécanique A-1, 2 portes, toit ouvrant, 8 pneus, 1000 $, 668-4919

RENAULT Alliance DL 83 man. 4 portes, 124 000km, 1100 $, 253-1692

RENAULT Alliance 1986, 4 portes aut., 85 000 km, voiture impeccable, faut voir, 2100 $ nég. Jeffco 668-8019, 339-8682

RENAULT Encore '84, aut., 8 roues (4 mags), air, bas millage, moteur refait, 1 450 $, 659-5623

RENAULT Encore GS 85, 1.7 l, A-1, toit, 8 pneus, 1000 $. 437-6008.

RENAULT Encore LS, 84, propre, 700 $, Inter Save 984-1026.

RENAULT Encore S 1985, 4 portes, hatchback, 5 vit, Edition Speciale, très propre, 1495 $. Carland Auto 952-5926

RENAULT 5 84, bonne mécanique, silencieux neuf, 475 $, 430-1856.

RENAULT 5 84, 120 000 km, bon état, 700 $. 668-7111.

RENAULT 5, 84, pour route ou pièces, 300 $. 376-6194.

ROLLS ROYCE 1979 Silver Wraith, immaculé, bas millage, 29 500 $, E.A.M., 974-9559

ROLLS ROYCE 1986 Silver Spirit, 47,000km, chestnut int. brun foncé, superbe voiture. 725-9394.
JOHN SCOTTI AUTO

SAAB '84
4 portes, impeccable, 3950 $. Échange accepté. Auto Originale, 7 jours, 9h-21h. 433-7595.

SAAB 1988, 900, 4 portes, aut., 6950$. Liquidation Laval 629-5544

SAAB 900 convertible, 89, noire, int. tan, Auto Idéale. 937-5582

SAAB 900 turbo convertible, 88, blanche, toute équipée. 937-5582

SAAB 900, '88. Aubaine. 6450 $, Ouvert 7 jours, 9 à 21 h. Échanges acceptés. Auto Originale 433-7595.

SAAB 900S '87, 2 portes, 5 vit., toit ouvrant, grise, excellent état, 5700 $, 939-4075

SAAB 91, 9000 CD Turbo, 4 ptes, blanc/bleu cuir, aut., 58 000 km. impeccable. 733-6993.
MONDIAL

SAMOURAI '85 charcoal, décapotable, moteur '87, bonne condition. Radio-cassettes. 2 600 $. 845-4205.

SHADOW 1989, aut., air, 81,000km. 642-6242, 891-4342.
EN ROUTE VOLKSWAGEN

SHADOW 90, 4 portes, 65 000 km, cruise, air, mécanique, freins pneus A-1, 6750 $, 849-3427.

SPRINT 90, aut., A-1, 4 portes, 5,200$ négociable, 664-3320

SPRINT 91, 27 000 km, garantie, pas TPS, Auto JM, rés.: 461-0200

SSE 88 tout équipé
Jacques ou Normand 737-1441
JEAN-TALON CHRYSLER

SUBARU '86 GL, 4 portes, grise, 139 000 km, 1 900 $, 332-7750

SUBARU GL 1986, 4 portes, 5 vit., noire, 107 000 km, comme neuve, 2 250$. Poget 859-2031.

SUBARU GL 86, bonne condition, 2200 $ négociable. 524-0019

SUBARU SVX '92, bourgogne/cuir gris, toutes options. Automobile R. Lebeau, 255-9872.

SUBARU 82 à 85 choix de 4 portes ou familial
CRISTOFARO SUBARU 270-1159

SUBARU 84, 4 portes, en bon état, standard, 450 $, 631-3719

SUBARU 88 familiale, A-1, 3870 $. 1-375-0797 frais virés.

SUNBIRD convertible, 91, 34 000 km, bon prix. Auto Idéale. 937-5582

SUNBIRD GT '86, pneus - freins neufs, 1 950 $. 975-7363

SUNBIRD LE 1991, 4 ptes, auto., air, stéréo-cass., impeccable. Seulement 48 000 km. 733-6993.
MONDIAL

SUNBIRD SE 92, V6, équipé, 23 700 km, 12 800 $. 962-5425

SUNBIRD SE, 89, 84 000km, 5 695$. Ville Marie Suzuki 598-8666.

SUNBIRD 85, 4 portes, 4 vit., très propre, 950 $. 581-7116.

SUNBIRD 87, charcoal, 4 portes, 62 000 mi., aut., 2 750 $. 526-1365.

SUNBIRD 87, 4 portes, 5 vit, 55 000km, 1 950 $. 642-2378.

SUNDANCE 89, aut., tout équipée, 30 000 km, 6 500 $, 523-6829

SUNDANCE 90, 56 000 km garantie, aut., air, 6200 $, 381-7927.

SUNDANCE 91, aut., AIR, A-1, aubaine 6500 $, 688-4290

SUZUKI Samourai 85, très bon état, 70 000km, laisserais 2600$, 845-4205

SUZUKI Samurai, toit dur, 5 vit., 97,900km. Lachine Mazda 637-1153.

SUZUKI Sidekick JX 1991, 4x4, 36,380km. Lachine Mazda 637-1153.

SUZUKI Swift Berline GL 90, 5 vit., 4 portes, 70 000 km, 699-7999.

SUZUKI Swift GTi 89, automatique. Noir. Chassé Toyota 522-6344.

SUZUKI Swift 92, 5 vit., garantie 5 ans, neuve, 30 000 km, 964-2485.

SUZUKI TOUS MODELES de location et neuves. Location Pelletier, 742-1919.

SUZUKI 85 Samurai 4x4 très bonne condition
CRISTOFARO SUBARU 270-1159

SUZUKI 88, turbo, 5 vit., pneus et freins neufs, 1 950 $ négo. 667-8963.

TAURUS familiale 86, bon état, 128 000km, 2 900 $. 441-9987.

TAURUS GL 89, équipée, 4 portes, air, "invalid Token 000", 421-7946

TAURUS L'90 blanche, V-6, aut., 75 000 km, air, 6 700 $. 658-8365.

TAURUS SHO 1990, noir/noir cuir, tout équipé. 733-6993.
MONDIAL

TAURUS 86, 100 000km, vitres élect., air climatisé, V6, comme neuve, 2 700 $ nég. 582-7830.

TRANSPORT ET VÉHICULES AUTOMOBILES

AUTOBAINES AUTOBAINES AUTOBAINES

TAURUS 91, blanche, air, 7 250 $. Autoloc 674-9090, 329-4963

TAURUS 91-92, tout équipé, bas millage. Deslauriers Auto 875-3960

T-BIRD SC 90, 66 000 km, garantie 100 000 km ou 1995, man., tout équipée, 16 000 $. 945-7815.

TEMPO GL 91, aut., 58 000km, équipée, 7 000 $. 434-6624.

TEMPO L 91, blanche, int. gris, aut., air, am-fm cassettes, 56 000 km, 6250 $. 478-2338.

TEMPO 87, 4 portes, aut., air, 84 000 km, impeccable partout, 3300$. 737-6548.

TEMPO 91, 52 000km, cell. incl., bonne condition, 5 950 $. 953-5877.

TEMPO 92, 4 portes, air, bas millage, 284 $/mois taxes incluses. Deslauriers Auto 875-3960

TERCEL '85, grise, 4 vit., bon état, à vendre, 1500 $, 672-2186

TERCEL DX, 87, aut., 4 portes, 85,000km, 3,800$ négociable, 582-8614

THUNDERBIRD cf4089-91 tout équipé au choix
FORTIER AUTO 353-9821

THUNDERBIRD SC 92, noir/noir cuir, CD, tout équipé. 42 000 km. 733-6993.

MONDIAL

TOPAZ GS, 1988, 4 portes, aut., air, 88 000 km, impeccable partout, 4300 $. 342-7040.

TOPAZ LS L 89, aut., bijou, 5495$, Honda de Boucherville 449-5050

TOPAZ Mercury '85, tout équipée, très bon état, 1 350 $. 487-6829

TOPAZ 86, 4 portes, aut., air, 130,000 km, sur grand route, sans rouille, 1800$. 342-5128.

TOPAZ 90-92, 4 portes, air, aut. bas millage. Aubaine. Deslauriers Auto 875-3960

TOWN CAR Signature 92 équipé
FORTIER AUTO 353-9821

TOYOTA '88 Tercel, 5 vit., 3 portes, gris, 73 500 km. Montréal 4 cylindres, 678-0971

TOYOTA '90 Corolla SR5, 5 vit., toit ouvrant, noir, 65 000 km. Montréal 4 Cylindres, 678-0971

TOYOTA Celica GTS, 87, équipée de A à Z, 5 850 $. 727-6291.

TOYOTA Camry wagon 87, aut., air, 127 000km, 5500 $. 276-4122.

TOYOTA Camry LE '90, aut., toit ouvrant, tout équipé, seulement 61 000 km

CLERMONT 279-6301

TOYOTA Camry LE fam., tout équipé. Chassé Toyota 522-6344.

TOYOTA Camry LE V6 '88, blanc, aut.. Métro Nissan, 631-0001

TOYOTA Camry LE 88, 4 portes, aut., air, vitres et portes élect. 7950 $. Liquidation Laval 629-5544

TOYOTA Camry LE, 89, familiale, V6, aut., air, tout équipée, impeccable. Ville Marie Suzuki, Jean-Jacques 598-8666, 949-5028.

TOYOTA Camry V6, LE, '92, 6 cyl., 27 000 km, air, cruise, full, garantie, 18 500 $, SD Auto, 952-9908

TOYOTA Camry 1985, 5 vit., 67 000 milles, A-1 condition, pas rouille, départ, doit vendre cette sem., 4250 $ 481-8674.

TOYOTA Camry 87 man., 93 000km, blanche, peinture, freins et pneus neufs, 4 portes, impeccable, 5700 $. Robert 948-2544

TOYOTA Camry 89, 4 portes, 6 cyl., aut., complètement équipée, balance garantie. Auto Symbol 737-2532.

TOYOTA Camry 91 familiale, garantie. M.G.B. Auto 949-1593

TOYOTA Camry 92, LE, V-6, automatique, tout équipé. Échange accepté. Demandez Robert
BLAINVILLE TOYOTA 435-3685

TOYOTA Camry, 88, aut., 4 portes, 5 950 $, Grothé Auto 376-0255.

TOYOTA Celica GT '88, aut., rouge, "hatchback", toit, 666-6447.

TOYOTA Celica GT hatch back, 1987, gris foncé, A-1. Chassé Toyota 522-6344.

TOYOTA Celica GT 84, man., 5 vit., propre, store, toit, 950$, 947-1480.

TOYOTA Celica GTS 86, noire, A1, comme neuve, 5 600 $. 625-7657

TOYOTA Celica GTS 88 blanche, A-1, 130 000km, très bonne condition, 6300 $ une aubaine, 354-2229

TOYOTA Corolla '81, aut., A-1, radio-cassette, 450 $, 747-0715

TOYOTA Corolla '84, 5 vitesses, 4 portes, 923-5415

TOYOTA Corolla '89, 75 000 km, parfait état, 7 500$. 341-2120 soir

TOYOTA Corolla '90, climatisé, 49 000 km, aubaine. 461-0200

TOYOTA Corolla DLX 1987, 5 vit., 117,000km, impeccable. 642-6242, 891-4342.
EN ROUTE VOLKSWAGEN

TOYOTA Corolla GTS '89, noire, équipée, 79 000 km, garantie, 9200 $ négociable, 681-5500

TOYOTA Corolla GTS 1991, noire, tout équipée, balance de garantie Toyota, 38 000 km, 589-3743.

TOYOTA Corolla GTS 87, noire, impeccable, 5500 $, 683-0493

TOYOTA Corolla LE '89, aut., 4 portes, 87 000 km, garantie, Novoto Inc., 951-3291

TOYOTA Corolla LE, 90, 8 695 $. Ville Marie Suzuki 598-8666.

TOYOTA Corolla SE 90, 5 vit., Auto Gladu 659-1141.

TOYOTA Corolla SR5 '84, A-1, très propre 2 portes toit 1650$ 466-2415

TOYOTA Corolla 1989 wagon, 6500$, entre 18h et 20h: 935-7686

TOYOTA Corolla 82, aut., A-1, aubaine, 550 $, 727-6291.

TOYOTA Corolla 85, 4 portes, 5 vit, beaucoup pièces neuves, bons pneus 1250 $. Auto R.P. 346-8715

TOYOTA Corolla 89, familiale, aut., très bon état. 6000 $. 745-8613.

TOYOTA Corolla 89, SR5, 37 000km, aut., toit ouvrant. J.J.R. Auto 949-2251.

TOYOTA Corolla 91 LS, 45 000km, radio-cassette, 9000 $. 748-6161

TOYOTA Corolla 91, 55 000 km, garantie jusqu'en '96, air, 8 700 $. ADCO, 966-9906

TOYOTA Corolla 92 LSX, blanche, 4 portes, aut. "cruise", A-1, 11 400$. 689-2306, 689-1285

TOYOTA Corolla, 89, familiale, aut., 6900$ Auto Save 984-1026.

TOYOTA Cressida '86, aut., tout équipée, demande 5900 $. 955-8925.

TOYOTA Cressida Exécutive 1985, 58 000 km. Impeccable. Chassé Toyota 522-6344.

TOYOTA Cressida 1990, ext. blanc, int. bourgogne, aut., tout équipée, comme neuve, garantie de 6 ans km illimité, négociable. 955-3777 Unison Autos

TOYOTA Cressida 84, 2100 $, J. Autos, 442-2289, 853-2826

TOYOTA Cressida 87, très propre, équipé 6800 $ Inter-Save, 984-1026.

TOYOTA MR 2, 1985, toit ouvrant, rouge, 140 000 km, 4100 $, 629-6244

TOYOTA MR 2, 86, 105 000 km, 5 vit., toit ouvrant, noire, 662-1750.

TOYOTA MR2 '86, 106 000 km, 5 vit., toit ouvrant, équipée. 659-2103

TOYOTA MR2 '87, t-top, 5 vit., 6995 $. Liquidation Laval 629-5544

TOYOTA MR2 Turbo 1991, tout équipée, 24 000 km, balance de location, 468$/mois. 747-9149

TOYOTA MR-2, 1993, coupé Sport, noir, bas kilométrage, toit ouvrant, Mags, c.d., échange accepté. Mario
BLAINVILLE TOYOTA 435-3685

TOYOTA MR2, 93, démo., 5 000 km. Turbo, cuir, 5 vit., air. Jaune. Tout équipé. Spécial: 32 900 $. Valeur: 37 900 $. Houle Toyota 351-5010.

TOYOTA Paseo 92, 5 vit., vert tahiti, 14 000 km, 11900 $, 254-3326.

TOYOTA Supra neuve 92, turbo, targa, 5 vit., rouge, spécial de la semaine: 32 900 $. Valeur: 42 900 $. Houle Toyota 351-5010.

TOYOTA Supra Targa '88, man. Garantie km illimité nov. '93. 10 500 $. Soir 648-4383.

TOYOTA Supra Turbo 88, rouge, aut., air, cuir, cruise, toit Targa, impeccable. Denis 534-5281

TOYOTA Supra, 84, 5 vit., équipé, air, mag, propre, 2700 $, 963-7827.

TOYOTA SUPRA 89 blanche, aut., bon état, bas prix. 819-229-1170.

TOYOTA Tercel '91, blanche, 4 vit., 2 portes, 39,000km, am/fm cassette, garantie, condition A-1. 7950$. Après 18h, 527-8461, 524-7708.

TOYOTA Tercel '92 DX, 27 000 km, 8 995 $. Auto Canflo 622-2123

TOYOTA Tercel DLX 89, 5 vit., Auto Gladu 659-1141.

TOYOTA Tercel DX 1989, 5 vit, am-fm-cassette, 4 haut-parleurs, 79 500 km, excellente condition, 5725 $. nég. 661-1208

TOYOTA Tercel DX 88, 5 vit., A-1, Honda de Boucherville 449-5050

TOYOTA Tercel DX 90, coupé 2 portes, aut., "cruise control", toit vitré, bon entretien. 521-7494

TOYOTA Tercel DX 92, 5 vit., 4 portes, bleu original, garantie, am-fm cassette, 8900 $. 355-0164.

TOYOTA Tercel DX, 93, aqua, aut., 4 portes, 6 000 km, 662-0207.

TOYOTA Tercel LS 93, 4 portes, aut., 9000 km, 10 500$. 744-6580.

TOYOTA Tercel SE 90, 55 000 km, 3 portes, 5 vit., 6700 $. 655-8708.

TOYOTA Tercel 84, familiale, 1800 $, bon état. 955-0615.

TOYOTA Tercel '85, aut. 103 000 km. 8 pneus, 2 900 $. 642-1429 soir.

TOYOTA Tercel '86, 104 000 km, 5 vit., 2700 $. 323-0090

TOYOTA Tercel '87, 2 800 $. 442-2289 ou 853-2826

TOYOTA Tercel '88, 2 portes, 5 vit. Inspection à n'importe quel garage. 592-8490, 949-3822. Josee Broker.

TOYOTA Tercel '90 DX, 2 portes, 5 vit., seulement 56 000 km

CLERMONT 279-6301

TOYOTA Tercel 84, mécanique A-1, aut. 160 000km. 1 050 $. 344-4150

TOYOTA Tercel 86, aut., propre, fiable, 2500, 594-0309

TOYOTA Tercel 86, 5 portes, aut., très propre, 2700 $. 384-4925

TOYOTA Tercel 87 - 88, autom. ou man. Chassé Toyota 522-6344.

TOYOTA Tercel 88, 5 vit, A-1, 4300 $. 497-0493

TOYOTA Tercel 89, 2 portes, 3000 $, 442-2289, 853-2826

TOYOTA Tercel 90, Édition 25e, très bon état, 525-4258.

TOYOTA Tercel 91, 5 vit., 28 000 km, garantie, M.G.B. 949-1593

TOYOTA Tercel, 1984, aut., pas de rouille, 1 400 $. 947-1362.

TOYOTA Tercel, 89, grantie Nov. 93, 136 000 km, 3500 $, 527-9028.

TOYOTA 88 Tercel, 5 vit., gris, 73 500km, Mtl 4 Cylindres, 678-0971.

TOYOTA 89 Corolla LE, 5 vit., 72 700km, Mtl 4 Cylindres, 678-0971.

TOYOTA 89, Corolla, SR-5, 2 portes, très bon état, balance de garantie
BLAINVILLE TOYOTA 435-3685

TRACKER CL 89, 4x4 convertible, 5 vit, mags, 1 seul proprio, très propre, 7950 $. Carland Auto 952-5926

TRACKER CL 90, convertible 381-4288, 664-3467

TRACKER 1991, blanc, aut., 9000 $ ou 393 $/mois balance du bail. 621-2462.

TRACKER 90, 5 vit., toit rigide, 19 000 km, 7500 $. Après 18 ½ h, Louise: 765-0651.

TRACKER 91, convertible, 5 vit., 43 000km garantie transférable 5 ans, 9 995 $, 674-3824 message.

TRACKER 92, décapotable, 7,700km, blanche int. bleu. 725-9394.
JOHN SCOTTI AUTO

TRANS AM 81, 1 000 $. 744-7358.

TRANS-AM 79, excellente condition, tout équipée, aut., tout original, 845-7507.

TRANSPORT SE 90, 7 passagers Jacques ou Normand 737-1441
JEAN-TALON CHRYSLER

TRIUMPH TR-6 '74, rouge, excellente condition, 7 500 $. Richard, 923-2630.

TRIUMPH TR6 1976 noire, toit neuf, 4200 $, 565-8915, 949-9532

TURISMO 85, pour pièces, Ginette jour 383-0486, soir 263-8085.

VENTE DE DEMONSTRATEURS

Passat Syncro familiale 92 int. cuir.
Passat 1992 CL aut. bleu royal
Passat CL 93 turbo diesel 5 vit. noire toit ouvrant
Golf 93 turbo diesel GL 5 vit. rouge
Golf 93 turbo diesel GL 5 vit. turquoise
Audi 100 CS Quattro vert Ragusa.

Toutes ces voitures sont vendues avec balance de garantie du manufacturier.

Nous acceptons les échanges.

Les Automobiles Popular
5441 St-Hubert Mtl.
274-5471

VENTE FINALE
VOITURES
USAGEES
GM RECENTS
- 92 Sunbird LE, 4 ptes, auto., ABS. 9 495 $
- 90 Cavalier Z24, tout équipé, autom., 8 995 $.
- 90 6000SE, 4 ptes, tout équipé, V-6 autom. 9 494 $.

HYUNDAI ECONOMIQUE
- 92 Elantra GL, 5 vit., 22 000 km. 8 995 $.
- 92 Excel CX 4 ptes, auto., 27 000 km. 7 995 $.
- 92 Excel LX 3 ptes, 5 vit., 22 000 km. 6 995 $.
- 91 Scoupe, 5 vit., cass. 58 000 km. 7 995 $.
- 90 Excel 3 ptes, auto, 74 000 km. 4 995 $.
- 89 Excel SE 3 ptes, auto, Mag, 57 000 km. 4 995 $
- 88 Excel GLS 4 ptes, auto., toit ouvrant élect., 3 995 $

FOURGONNETTES CHRYSLER
- 91 Caravan ES 4 roues motrices, tout équipé, 7 pass., 15 995 $
- 89 Voyager SE, cruise, tilt, auto., 8 795 $.

DESMEULES HYUNDAI
1237 bd. des Laurentides
Vimont, Laval
668-6393 Mtl: 382-8343
R 550

VENTE RAPIDE 2 JOURS
Olds Delta Royal Brougham 87, A-1, 3900$.
Chevrolet Sprint 89, 4 portes, 5 vit., A-1, 2900 $
VIVA AUTOS 384-8554

VOLKS '90, Jetta Flair, rouge, toit ouvrant, mags, garantie. Montréal 4 Cylindres, 678-0971

VOLKS '91 Jetta turbo diesel, blanc, 77 500 km, garantie. Montréal 4 Cylindres, 678-0971

VOLKS Beetle 1960, originalement de Floride, classique, nouveau moteur, sacrifice à 4600 $. 271-9795.

VOLKS Beetle 1974, entièrement refait, 4 200 $. 442-1337.

VOLKS Cabriolet '84, blanche, int. blanc, air, alarme. Auto Metz. 687-2330

VOLKS Cabriolet 1989, Wolfsberg Edition, bleue, 70 000 km, 11 000$. 445-0714.

VOLKS Cabriolet 82, blanche, 5 vit., très propre, 3800 $. 646-4452.

VOLKS Cabriolet 85 blanche, 60 000km, condition de voiture neuve, intérieur cuir blanc, 6500 $, Philippe 963-5466

VOLKS Cabriolet 86, très propre, 5950 $. Marcel Auto 629-5544

VOLKS Cabriolet 87, toute blanche, propre, 7 700 $ nég. 444-3361.

VOLKS Cabriolet 88, aut., air climatisé, servodirection, blanc sur blanc, 48 000 km, 10 000 $. Après 18h 447-9959

VOLKS Cabriolet 89, aut., 69 000 km, Wolfburg, air, vitres, vit. croisière, A-1, 10 800 $. 497-0493

VOLKS Coccinelle Super Beetle 74, rouge, 3600 $. 964-7590, 433-9393.

VOLKS Corrado 1990, peinture noire superbe, 17 000 km, mag BBS 15 po, après 17h: 346-9294,

VOLKS Corrado 91, bronze, tout équipée, int. cuir, garantie complète 5 ans, Édition Spéciale. Faut voir. 17 500 $. 254-4860.

VOLKS Fox GL '89, 90 000 km, A-1, 3550 $, Legris Auto, 666-3222

VOLKS Fox 87, très propre, blanche, A-1, 2600 $, 653-8079

VOLKS Golf '85, diesel, 4 portes, 2 400 $. 622-4952

VOLKS Golf '85, diesel, 4 portes, très propre, 2200 $. 622-4952.

VOLKS Golf '85, 4 portes, man. Toit. 135 000 km. 2 000 $. 525-5687.

VOLKS Golf '89, 5 vit., 4 portes, 47 000 km, très bon état, garantie 1 an, 7000 $, 272-1250

VOLKS Golf diesel 91, 2 portes, beige, A-1, 7200 $, 965-9186

VOLKS Golf diesel 85, 4 portes, 2450 $. Grothé Auto, 376-0255

VOLKS Golf GTI 1987, charcoal, bon état. 140 000 km, 591-9106

VOLKS Golf GTI 92, vert, 19 500km, 13 400 $. 663-8498.

VOLKS Golf 86, aut., nouvelles pièces, 4 pneus, 2500 $. 279-0926, 681-2761 demandez Chris.

VOLKS Golf 88, 4 portes, 5 vit, 89 000 km, toit, mag, impeccable, 5150 $. 497-0493

VOLKS Golf 89 aut., 4 portes, 5900$. Liquidation Laval 629-5544

VOLKS GTI 16 valves '87, air, toit, mécanique A1, 6 800 $ discutable. 986-3630 pagette

VOLKS GTI 86, 5 vit., équipée, bonne mécanique, 3950 $, 733-2162

VOLKS GTI, 87, rouge, 146 000km, 3 900 $. 963-9937.

VOLKS Jetta '88, 4 portes, man. Toit ouvrant. Vraiment propre! 4 900 $. Alain, 687-3500 ou 681-4491.

VOLKS Jetta GL 88, 4 portes, 5 vit, 53 000 km, toit, mag, excellente condition 5450 $. 497-0493

VOLKS Jetta 1990 diésel, 4 portes, 5 vit., servo direction, 8950 $. Liquidation Laval 629-5544

VOLKS Jetta 1990, aut., air climatisé, 53,000km, super condition. 642-6242, 891-4342.
EN ROUTE VOLKSWAGEN

VOLKS Jetta 87 aut., 4 portres, blanche, air, bas kilométrage. Michel Léveillé crtr. 447-0000

VOLKS Jetta 91 noire, 70 000km, air, cruise, mags, 9200 $, 652-0959

VOLKS Jetta, 88, 5 vit., 4 portes, équipé, mags, 4 450 $, 733-5995.

VOLKS Passat '90, 56 000 km, mécanique A-1, air climatisé, aut., siège chauffant, 12 300 $. 582-8466.

VOLKS Passat familiale 1991, 2e série, aut., 42 000 km, balance de garantie Volks juin '94/60 000 km, condition impeccable. 12 995 $. Auto G. Paquette (1981) Inc. 891-1491

VOLKS Passat wagon 91, 5 vit., tout équipée, Auto Gladu 659-1141.

VOLKS Passat GL 92, bal. garantie. Tout équipé. Chassé Toyota 522-6344.

VOLKS Passat 1991, air climatisé, excellente condition, blanche, 10 800 $ négociable, 1-889-4217

VOLKS Scirocco 85, 8 pneus, toit, freins neufs, Blaupunkt amovible, 139 000 km, 2700 $, 381-8954

VOLKS Scirocco 86, équipé, 3 400$ Inter Save Auto. 984-1026

VOLKS Scirocco 86, impeccable, Mag BBS 15", peinture neuve, vrai bijou. 4200 $. 952-6633.

VOLKS Westfalia, 86, 75 000 km, conditions A-1, 819-566-0647.

VOLKS 90 Jetta, 5 vit., air, noire. Montréal 4 Cylindres. 678-0971.

VOLKS, Golf, 91, rouge, 5 vit., toit, 8 950 $. ALBI MAZDA 497-0800

VOLKSWAGEN Passat CL 1992, aut., air climatisé, vitres élec., cruise, système alarme, etc. Seulement que 24 900 km. Balance garantie Volkswagen jusqu'en sept. '95/60 000 km. 15 500 $. Auto G. Paquette (1981) Inc. 668-8020

VOLVO '81 familiale, fonctionne, 600 $. 521-8263.

VOLVO station GL 1983, couleur argent, excellente mécanique. Beaucoup d'extra. 1800 $. 861-4478

VOLKSWAGEN
AUTO E. LAUZON

Jetta 91 T-D noire air cruise
Jetta 90 T-D Flair edition bleue
Jetta 92 T-D blanche toit
Golf 92 blanche 4 portes aut. toit
Passat Syncro 92 demo rouge
Passat GL 90 rouge toit 5 vit.

430-1460
AUTO E. LAUZON
1384 boul. Labelle, Blainville

VOLVO · BMW · AUDI
93, 940, turbo, cuir, roues de 16 po., alarme, garantie complète
89 740 turbo, 5 vit. impeccable.
87 740 familiale, tout équipée.
87 780 Bertone, noire. Prestige.
Ouvert 7 jours, 9 à 21 h.
Échanges acceptées
AUTO ORIGINALE, 433-7595

VOLVO 1988, 240 familiale, aut., graphite, excellente condition. 725-9394.
JOHN SCOTTI VOLVO

VOLVO 1989, 760 GLE, gris foncé int. cuir, tout équipée. 725-9394.
JOHN SCOTTI VOLVO

VOLVO 1991, 940 SE, choix de 2, noire ou argent, bas kilométrage. 725-9394.
JOHN SCOTTI VOLVO

VOLVO 245 DL 1990 automatique
PRIX NEGOCIABLE
AUTONOR 1-436-8211

VOLVO 740 turbo 87, 190 000km, très propre, 9 900 $. 632-7566.

VOLVO 740 turbo, noire, 87, état très exceptionnel, comme neuve, 10 000 $. Garage Blainville Spécialiste Volvo. 434-1169.

VOLVO 745 Turbo, fam., 89, rouge/noir, auto. tout équipé. Seulement 48 000 km. 733-6993.

MONDIAL

VOLVO 780 Bertone 1989, 51 000km, comme neuf! 633-4487
Liquidation d'Autos Montréal

VOLVO 84 DL, familiale, aut., 1500 $, 648-1057

VOLVO 85, 760 GLE, aut., tout équipée, 140 000 km, impeccable partout, 5500 $, 342-7040

VOLVO 89, 244 DL, 5 vit., 83 800km, Montréal 4 Cylindres, 678-0971.

VOYAGER 89, 5 passagers 9800$ Jacques ou Normand 737-1441
JEAN-TALON CHRYSLER

555 AUTOS ANTIQUES

CITROEN 1972, modèle DS-19, bonne mécanique, 700 $, 899-0397.

FIREBRD 1967, très propre, originale. Buick Riviera 1972. 629-9799

MERCEDES 1959, 220S, 4 portes, 8 500 $. 723-6664 (poste 204).

MGB 1979, 54 000 km, complètement originale, certificat d'évaluation disponible, parfaite condition, prix: 10 800 $, 1-514-774-2227

RECHERCHE automobile antique entre 1900 et 1950 pour publicité. 325-3616 9h à 17h.

575 ACHAT, VENTE, LOCATION, ÉCHANGE

ACHAT D'AUTOS, pour ferraille ou route. 7 jours. 386-3399

ACHATS autos 1984 et plus, toutes conditions! 944-9248 ou 668-4861.

585 PIÈCES ET ACCESSOIRES

MOTEUR et transmission 350 de Chevrolet, 3/4 tonne. Très bon état. Particulier. 500 $. 279-9651.

580 ENTRETIEN ET RÉPARATIONS

DIFFERENTIELS, transmissions manuelles reconstruits, installations, Joron Auto 2144 Papineau, 522-7775

LOISIRS ET VÉHICULES RÉCRÉATIFS

611 BICYCLETTES SKI, GOLF

BICYCLETTE Rocky Mountain, Vertex 92, 18.5", achetée en 93, 1500 $ nég. 443-0151.

VELO Marinoni, bon état, 300 $, 748-0066.

655 MOTOCYCLETTES

BMW K75S, 1986, noire, sacoches, 7 000 km., 4900$. 989-3490, 942-1169

BMW R65, 1983, 22 000 milles, très propre, 3450 $. Jour 328-6919, soir 322-4175, Richard.

HARLEY Heritage 12 900 $, 883, 6500 $. 92-88-70-51-38. 333-7191

HONDA '83 GL 1100, comme neuf. 2 750 $. Penny Auto 682-1896.

HONDA '84 Custom 250, état A-1. Faut voir! Penny Auto 682-1896.

HONDA '84, Magna V-30, choix de 4, 1 650 $. Penny Auto 682-1896.

HONDA minitrail 70 CC 92, 700 km, 1350 $ nég. Joliette, 759-4929

HONDA CR 250 1993, flambant neuve, meilleure offre, 621-6339

HONDA CX 650, 1984 et casque 529-0410

HONDA Magna, 84 V-30, 19 000 km, condition, A-1, 1200 $, 477-1665.

HONDA Nighthawk 750S, 1984, 24 500 km, A-1, 1700 $, 529-5355

HONDA NS-400, 1986, 28 000km, 2200 $, 658-2630

HONDA Shadow 83, 750 cc, 15 000 km, A-1, 2800 $. 341-8185.

KAWA Ninja 750, '87, super condition, garantie, 3650 $, 945-5798

KAWASAKI 83 LTD, 1100 cc 22 000km. 1 300 $. 477-5202

OFFRE SPECIALE

MOTOBAINES

2 lignes, 7 jours seulement
13,49 $ * plus taxes
(6,75 $ par ligne additionnelle)

ANNONCES CLASSEES
La Presse
285-7111

Télécopieur: 848-6287
Interurbains sans frais: 1-800-361-5013

* N.-B.: Vu les conditions particulières de cette offre, aucun changement ne peut être apporté au texte original en cours de parution.

On peut d'autre part, se prévaloir du privilège d'annulation en tout temps à partir de la première publication. Mais telle annulation n'altère en rien la facturation qui s'établira obligatoirement sur 7 jours de publication.

****

ROYAL Enfield 1960, kaki, 2100 km, superbe, 2600 $. 964-7590.

SCOOTER Honda 1984, 8 000 km, parfaite condition, 850 $, 674-4334

SCOOTER Vespa 200 c.c., 1974, 7000 milles, A-1, 1950 $, 277-2435

SUZUKI GS-400 1981, noire, 26 000 km, bon état, 850 $, 527-6260

655 MOTOCYCLETTES

TRIUMPH Bonneville 650 cc, 1972, superbe condition, 4000 $. David 849-0766

YAMAHA (2) Seca 550, 1981-82 16 000km, aubaine. A voir! 322-1339

YAMAHA Maxim 550 cm cu, 1983, style Harley, noire, 22 000 km, parfait état, 1350 $, 679-4385

YAMAHA Maxime 550, 85, état neuf, 28 000 km, super trap, 1850 $ nég. J.F. 368-9655, 762-7228

YAMAHA Seca 650, 1982, 1000 $, Tim: 768-0431

YAMAHA 550, Maxime, 1350 $, 16 000 km, comme neuf, 762-6080

658 BATEAUX-MOTEUR, YACHTS, VOILIERS

A ECHANGER ou à vendre bateau 27 pi, 89, comme neuf, contre petit condo, valeur 65 000 $. 655-6970.

A ECHANGER terrain 11 000 pi car, sommet Trinité, St-Bruno, valeur 75 000 $, contre bateau ou voilier, 983-6797.

A LOUER avec option achat: voilier Cat-Boat, 20 pi. gréé jonc chinois; Lac St-Pierre. 278-3423.

A LOUER quillard, 23', bien équipé, lac Deux Montagnes, 1-258-2578.

A LOUER voilier Jeannot 42', 50 $/jour par personne, 259-7820

A LOUER voilier Tanzer 29'. Lac Memphrémagog. 819-843-8339

A LOUER voilier 26 pi. au lac Champlain. 672-0822.

A LOUER AU LAC CHAMPLAIN voiliers de 27 à 46', avec ou sans capitaine. 1-246-4277

A LOUER CS27, tout équipé, lac Champlain. 354-1025, 433-2141.

A LOUER, lac Champlain, voiliers 34, 30, 24', abordable. 923-4223.

A LOUER, lac Champlain, voilier Gib'Sea 27', moderne, à partir de 650 $ sem. 657-2656.

A LOUER, voilier 30 pi. Lac Champlain, 626-4345.

A SUPERBE Beneteau 325 '85, "refit 93", super condition. 656-5907

A VENDRE. Voilier Pearson 424, ketch, douanes payées 638-4660

ACCUEILLANTES, Croisières Voile Plus. 38'-52'; 7 jours 449$; 5-349$; 2-159$. 733-6806, 658-1378.

ACHETERAIS bateau 30-40 pi. Terrains en échange. 951-6855

ARCADIA 29, (Jeanneau) 1986, propre, 3 voiles, loch, sondeur, barbecue, canadien, 39 500 $. 1-246-4277

ARRIVA 2050, '89, open deck, sport, 230 HP, V8, remorque, 3 toiles, 15 900 $, 592-7921

AUBAINE voilier Northstar 22pi, moteur Johnson 9.9, toit Pop-Up, couche 4, 3800 $ ou meilleure offre. Magog, (819) 843-2728

AUBAINE DE L'ETE
Searay Express Cruiser 1987, 39 pi, 470 heures, tout équipé, air climatisé, radar, système de chauffage, etc., couleur bleu/blanc, flambant neuf, 125 000 $, 624-2643 après 18h.

AUBAINE, First 32 1984, très équipé, 45 000 $. 746-7944.

BATEAU de bois 23', cabine, moteur int. 4 cyl., 4300 $, 651-3639

BATEAU St-Maurice 15 pi. 1976, + Johnson 55. Remorque, toit, toile. Propre. 3 500 $. 387-6777.

BATEAU 14pi, 45 c.v., volant, équipé, état neuf, 1600 $. 386-0606

BATEAU 20 pi, 1988, "open deck" Mercruser 305, 8000 $. 1-269-3165, 254-6081 Serge.

BAYLINER Capri 20.5 pieds 1988, toit campeur, "cuddy cabin", profondimètre, radio, 8 900 $. Demander Jean-Pierre Jour 355-3667, soir 492-0405

BAYLINER 28 pi., mis à l'eau 1989, 2 postes de pilotage, moteur simple OMC 360 HP, plusieurs extra, excellent état, réduit à 49 900 $ négociable. Kingston: 613-548-3776

BAYLINER 32', Flying bridge, tout équipé, mécanique A-1, 2 Mercruisers 350, très propre, remorque, 59 500 $, Montréal. J.Lachapelle, 273-6113

658 BATEAUX-MOTEUR, YACHTS, VOLIERS

Nous avons reçu instructions d'institutions financières en vertu de reprise de possession, de vendre par voie d'

ENCAN PUBLIC
BATEAUX-MOTEURS ET BUREAU DE CHANTIER
au
5555 chemin St-Roch, Drummondville, Québec
MERCREDI 30 JUIN 1993 À 13 HEURES

30' 1978 SEARAY, 2 moteurs Chrysler mod. LM-318-BW-R-15939, toit, évier, réfrigérateur, cabine-lit, n/s: SERF17980778-300-EC-518-9
25' 1981 CRIST CRAFT mod. 253, pied et moteur Mercruiser I/B V-8, mod. 228, toit campeur, VHF, toilette, douche, évier, poêle, réfrigérateur, cabine-lit n/s: ZGR20191281-253
23' 1981 THUNDERCRAFT mod. Magnum 230, moteur Volvo V-8 mod. 260 MC, pied OMC, toit, profondimètre, poêle, évier, réfrigérateur, radio-cassette, cabine-lit, n/s: ZTH234000981
21' 1989 STINGRAY, mod. SVC 210 SS, moteur I/B, V-8, 15.7 litres, pied OMC, toit, évier, poêle, cabine-lit, n/s: PNY 125981889
19' 1990 MONTEREY mod. 1900 Cuddy, pied et moteur MerCruiser I/B, V-6, 4.3 litres, toit, toilette, cabine, radio-cassette, n/s: RGFE06350090

ET possiblement 2 autres bateaux, à être confirmés.

Bureau de chantier ATCO 10' x 60 '

INSPECTION: mardi 29 juin 1993 de 9 h à 17 h et le matin de la vente
CONDITIONS: 25% à l'adjudication, balance comptant ou chèque certifié
DIRECTIONS: de Montréal, autoroute 20 est, sortie 177, vers St-Majorique, à gauche sur St-Roch.

J. ARMAND BLAIS INC.
(514) 392-4720
R 658

BAYLINER, 86, 21.5', tout équipé, remorque, 13 000 $. 655-5442

BENETEAU First 285 - 1988, bien équipé, 487-3093, 484-6216.

BENETEAU, 305, '85, in bond, 49 500$ négociable. 637-6463

C & C 29 pi, 1983, tout équipé, appeler au 254-8225.

CADORETTE HOLIDAY 200, 1988, remorque, équipement, 964-8059

CANOTS, chaloupes, etc., du fabricant. Miro-Fibre Inc. 1-568-0485

CARVER 36 PDS 1987, comme neuf, 400 h, 2 X 350 HP, génératrice 7.5 Kw, très équipé, etc. (418) 623-0433.

CARVER 36', diesel, équipé de A-Z, bateau US, 115 000 $, 328-4230, 681-4593.

CATAMARAN Hobie-Cat 18', Wing, double trapèze, remorque, accessoires. 737-4619

CATAMARAN Trac 16', remorque, doit vendre, 2500 $ nég., 388-4872.

CHALOUPE 15 pi., moteur 15 forces, remorque, 1,600$, 620-7565

CHRIS CRAFT Scorpion 1986, 23 ft, avec roulotte. Propre comme bateau 1991. 592-8490, 949-6000.

CHRIS CRAFT 283 29x11, fibre verre, 2 moteurs, tout équipé, 29 500$ nég. 653-4612

CHRIS CRAFT 50' 1961. Rénovation complète en 1984 Excellente condition. 110 000 $ négociable. JOUR 483-2912, SOIR 453-1717

CHRIS-CRAFT 1986, 21 pi., moteur central, 350 po. cu., 260 HP, pied Mercruiser, tout équipé, particulier, 14 800 $, 1-(514)-774-2227 Dominique

CHRISCRAFT 205 Ltd 88, larg. 8'6", merc 4.3l, 50h, 18 900$. 1-267-2375

CHRIS-CRAFT 30pi x 11pi, cabine cruiser 1970, Twin 200 hp, Onan 2.5 kw, , coque/plywood, pont et cabine / fibre, restauré à 100 % en 91, repeint et verni 93, assuré 50 000 $.Quai 62 Marina de Saurel. Offre sérieuse seulement. Échange accepté. 446-5615.

658 BATEAUX-MOTEUR, YACHTS, VOLIERS

CHRISCRAFT 35 pi, 78, tri-cabin, fibre de verre, 79 000$. 636-9359.

CHRISTCRAFT 1940, 33', acajou, excellente condition. Faut vendre! 13 000 $. 973-2722

CHRIST-CRAFT, 29', 1986, 2 moteurs V6, 185 HP, "aft-cabin", 525 h, tout équipé, 321-6543.

COUGAR 19 pi, 150 cv, état A-1, tout équipé, faites offre! 887-2597.

DERIVEUR, Optimist, 545 $, idéal pour enfant débutant. 738-4565.

DORAL Citation 88, 26', Merc 260, 250 h, toile rapide, VHF, profondimètre, A-1, 655-4691; 1-587-5888.

DUFOUR 34', voiles neuves, très équipé, 45 000 $. 466-3863.

ECHANGE voilier pour terrains services, panoramiques, région St-Sauveur, valeur 400 000 $, équité 275 000 $. 229-3562.

GENERATRICE pour bateau, Onan, 4,000 W, A-1, 4,200$, 445-3888

GLASTRON CV 19, 1976, turbine neuve, 455, 819-583-4800.

GLASTRON CX 19, 88, Cuddy Cabine, tout équipé, état neuf, 12 800 $. 654-1337

JEANNEAU Fantasia 27', bien équipé, A-1, Plattsburgh, 677-9351.

JEANNEAU Sunfizz 41 pi, 83, inbound, faut vendre, raison départ Europe, 95 000 $. 629-3663

KMV BAINBRIDGE 1986, 17 pi, moteur int. 140 f. 50 h d'utilisation. Négociable. 464-4574.

LASER 28 '85: Coque #144 en Kevlar, Moteur diesel 8.2, instruments Silva. VHF. Utilisé en croisière, 36,000$ nég. 418-652-8675.

LES VOILIERS IVAN MONTY
NEUFS & D'OCCASION: 963-5352
Grampian 23(3) C & C 24-34
Pearson 30 Columbia 8.3-8.7
12 Tanzer 22-34 Islander 37
Hunter 23 '91 impeccable, aubaine

MIRAGE 26', 79, moteur OMC saildrive, 23 000 $. 640-3142

MIRAGE 30 1985, Canadien, diesel, 3 voiles, aubaine! Soir: 464-4790.

658 BATEAUX-MOTEUR, YACHTS, VOLIERS

MOTO Marine Bombardier SP, 93, avec remorque, complètement neuf, 1-532-4884. 819-775-8888.

NIAGARA 26 1979, moteur Honda 88, bien équipé, 18 500 $. 695-1763

OCEANIS 430, 1987, très équipé, 434-0142.

PEARSON 30, barre à roue Dodger, enrouleur, voiles neuves, AWLGRIP 92, 458-1932; 453-0199.

658 BATEAUX-MOTEUR, YACHTS, VOLIERS

PETERBOROUGH Constellation 250, semi-cabine, 26 pi 4", 1988, moteur 260 HP, 200 h, tout équipé, toiles neuves, 25,200$, 492-2276

PONTON, '90, Lavigne, De Luxe Peanut, 16', moteur Evinrude 25, remorque, 7500 $. 1-773-3414.

QUAIS FLOTTANTS NEUFS ET USAGÉS. 1-800-361-3625

REMORQUES de bateau, Sea-doo et utilitaire; direct du manufacturier. Capitol Inc 321-9191.

ÊTES-VOUS OBSERVATEUR?

RÉPONSES

1) Arrière du chapeau plus court.
2) Coude de l'homme plus long.
3) Son short plus large à l'avant.
4) Deuxième empreinte de pas incomplète.
5) Une branche plus courte dans le cactus de droite.
6) Pied du petit cactus du fond à droite.
7) Une dune en moins au milieu de l'horizon.
8) Une branche du cactus de gauche plus haute.

VICTIME DE LA GUERRE DES AUTRES

CENTRE ORTHOPÉDIQUE , PAKISTAN
Comité international de la Croix-Rouge

Cet enfant afghan est une victime
de la guerre. Les armes se sont tues,
mais elles ont causé des blessures
qui ne se cicatriseront peut-être jamais.
Pour des milliers d'enfants comme lui,
la Croix-Rouge canadienne représente
une lumière dans les ténèbres.
Aidez à faire briller davantage cette lumière.

La Société canadienne de la Croix-Rouge

UNE LUMIÈRE DANS LES TÉNÈBRES
Campagne pour la protection des victimes de la guerre

Congédié de l'armée parce que diabétique, il demande à réintégrer son emploi

Presse Canadienne

HALIFAX

■ Un Terre-Neuvien, congédié des Forces armées canadiennes parce qu'il souffrait de diabète, veut reprendre ses fonctions.

Daniel MacPherson, 39 ans, originaire de la localité de Highlands, a comparu devant le tribunal de la Commission des droits de la personne cette semaine afin de prouver qu'il a été victime de discrimination.

Quand l'armée a appris qu'il était diabétique, elle l'a muté. Le technicien en armement aérien est ainsi devenu professeur à la base de Shearwater, en Nouvelle-Écosse, où il a travaillé pendant un an avant d'être congédié en 1984.

Maintenant acheteur de poissons, M. MacPherson prétend que sa maladie, diagnostiquée en 1982, ne compromettait nullement ses compétences.

«J'ai été victime de discrimination, a-t-il dit. J'aurais très bien pu m'acquitter de ma tâche, j'en suis sûr.»

L'armée, elle, n'était pas de cet avis.

«C'est sur la base d'une exigence professionnelle formulée de bonne foi que l'armé l'a libéré de ses fonctions en 1984», a soutenu Brian Saunders, procureur pour les Forces armées canadiennes.

Le major Hans Gartner, chef de peloton, a fait état au tribunal des conditions difficiles auxquelles font face les militaires, lesquels peuvent être appelés au combat en tout temps, sans égard à leurs fonctions.

On a recensé environ 25 cas de discrimination impliquant des diabétiques et les Forces armées, mais la plupart d'entre eux se sont réglés à l'amiable, a confié Donna Balkan, porte-parole de la commission à Ottawa.

En 1989, l'armée a remporté un procès contre un diabétique, a-t-elle rappelé. Donald Gaetz, un autochtone de Darmouth, s'était plaint d'avoir été l'objet de discrimination quand l'armée l'avait congédié de son poste de technicien en approvisionnement à cause de son diabète.

L'audition de la cause de M. MacPherson, qui s'est terminée à Halifax, se poursuivra à Ottawa au début du mois prochain.

MacPherson souffre de diabète insulinodépendant; il doit se faire des injections quotidiennes d'insuline, suivre un régime alimentaire et un programme d'exercices.

Depuis son congédiement des Forces armées, il a travaillé comme bûcheron, travailleur de l'acier, et a effectué d'autres travaux manuels. Marié et père de deux enfants, il a expliqué qu'il gagnait auparavant 20 000 $ par année et que maintenant son salaire varie entre 16 000 $ et 18 000 $.

Des citoyens contestent la loi sur le financement des partis politiques

Presse Canadienne

CALGARY

■ Un juge albertain a invalidé hier un article de la loi électorale fédérale limitant les sommes que peut consacrer une tierce partie à des messages publicitaires dans le cadre d'une campagne électorale.

Certaines parties du bill C-114 sont anticonstitutionnelles et inapplicables parce qu'elles enfreignent les liberté d'expression et d'association, de même que le droit des électeurs à un choix éclairé, a statué le juge Donald MacLeaod, de la Cour du banc de la reine.

Le bill, déposé plus tôt cette année pour amender la loi électorale, interdit à des groupes ou à des individus de diffuser des messages partisans dont le coût excède 1000 dollars.

Rien ne prouve que le financement de messages dénonçant ou appuyant un parti politique durant une campagne électorale puisse influencer réellement les intentions de vote, a expliqué M. MacLeod.

David Somerville, président de la Coalition nationale des citoyens, a entrepris une lutte juridique contre le bill qui, selon lui, a été conçu «pour museler les citoyens et les éloigner du processus électoral».

«Ces gens à Ottawa ont voulu obliger les citoyens à ne diriger leurs contributions électorales que... vers les partis politiques. Ils ont voulu empêcher les citoyens de se prononcer individuellement.»

Le projet de loi, ébauché par un comité parlementaire multipartite, a été adopté le 2 avril.

Les articles déboutés par le juge MacLeod prévoient une sentence pouvant atteindre cinq ans de prison à quiconque enfreint la limite de dépenses de 1000 $. Il est aussi question d'une peine similaire si un individu ou un groupe dépense quelque somme que ce soit en publicité électorale durant les 18 premiers jours d'une campagne.

Pierre Blais, le nouveau ministre de la Justice et président du Conseil privé, a déclaré qu'il n'avait pas encore décidé d'en appeler du jugement.

Mais M. Somerville croit que l'impact du jugement est tel qu'Ottawa ne tentera pas de le contester.

«Je pense que c'est le genre de loi dont les trois partis devraient avoir honte et qui comporteraient des risques politiques lors des élections.»

La Coalition des citoyens entend acheter de l'espace publicitaire dans les journaux afin d'expliquer au public la décision de la cour et d'inviter les chef des trois grands partis fédéraux à s'excuser auprès de la population.

Mulroney ne regrette rien

Presse Canadienne

OTTAWA

■ C'est le plus simplement du monde, le sourire aux lèvres et la veste lancée sur l'épaule, que Brian Mulroney a quitté son poste hier matin comme 18e premier ministre du Canada.

Il n'y avait pas de chauffeur, ni de limousine, ni de complet de cérémonie pour Brian Mulroney. Pas de dispositif de sécurité ni de proches conseillers s'affairant autour de lui. Il était lui-même au volant de la jeep familiale et, en compagnie de sa femme Mila, le premier ministre sortant s'est rendu à Rideau Hall pour le transfert des pouvoirs à Kim Campbell.

Avec sa veste lancée sur l'épaule, le député Mulroney a bavardé amicalement avec les journalistes et a exhibé en riant son permis de conduire comme nouvelle pièce d'identité avant d'entrer à Rideau Hall, la résidence officielle du gouverneur général.

À la question de savoir s'il éprouvait des regrets, il a tout simplement répondu: «Pas du tout.»

«Je m'en vais à la pêche avec Nicolas», a-t-il ajouté au sujet de son emploi du temps pour le reste de la journée.

Son fils de sept ans, le plus jeune enfant de la famille Mulroney, lui a promis, il y a peu de temps, qu'il l'aiderait à se trouvr un nouvel emploi.

L'homme politique de 54 ans demeure le député de Charlevoix jusqu'aux prochaines élections qui sont prévues pour l'automne prochain.

Il n'a pas fait part de projets précis pour l'avenir mais a laissé entendre qu'il pourrait accepter de donner des cours dans des universités canadiennes et américaines. L'idée de passer davantage de temps avec sa famille à la suite d'une décennie passée au parlement reste par ailleurs une priorité.

Marie-Josée Lapointe, porte-parole au bureau de M. Mulroney, a confirmé cela: «Ils ont très hâte de commencer leur nouvelle vie ensemble.»

Au cours de sa dernière rencontre protocolaire avec le gouverneur général Ray Hnatyshyn, M. Mulroney a remis sa démission ainsi que celle des membres de son gouvernement.

Moins d'une heure plus tard, Kim Campbell a été assermentée comme nouveau chef de gouvernement.

En sortant de Rideau Hall, Brian Mulroney affichait un grand sourire et s'est déclaré heureux dans ses nouvelles fonctions de simple député à la Chambre des Communes.

Après être reparti au volant de la jeep verte, au grand amusement des reporters présents pour le grand départ, le «député» s'est soudain immobilisé pour faire monter à bord le columnist Michel Vastel qui faisait semblant de faire de l'autostop.

Au bout de quelques minutes, l'analyste politique est ressorti du véhicule de l'homme public dont il a suivi les faits et gestes pendant plusieurs années et a vite rejoint ses collègues de travail.

Allocation: les sénateurs hésitent

Presse Canadienne

OTTAWA

■ Les sénateurs conservateurs et libéraux consultent leurs collègues afin de savoir s'ils acceptent d'annuler l'allocation d'indemnité de 6000$ qu'ils se sont octroyée cette semaine.

Lowell Murray, leader gouvernemental au Sénat, a dit qu'il rappellerait la Chambre haute s'il était convaincu que les libéraux allaient voter maintenant contre l'allocation. Et il a ajouté être persuadé que les deux tiers des conservateurs feraient de même.

Mercredi dernier, le Sénat a voté à 26 voix contre 24 en faveur de l'octroi d'une indemnité de transport pouvant atteindre 6000$ par année et destiné aux sénateurs demeurant dans un rayon de plus de 80 km d'Ottawa.

Selon les règles du Sénat, il faut rassembler les deux tiers des voix de la chambre pour annuler une décision.

Plusieurs sénateurs se sont prononcés en faveur de l'allocation de cette indemnité parce qu'elle équivaudrait pratiquement à une indemnité de logement dont bénéficient déjà les députés.

Doug Lewis, le nouveau leader en chambre du gouvernement, a ajouté aux critiques soulevées par cette affaire.

«J'ai toujours été un fervent partisan du Sénat triple E — éliminé, éliminé, éliminé — a lancé M. Lewis après son assermentation. Ils ne sont pas conscients de ce qui se passe ailleurs. Les Canadiens grattent leurs fonds de tiroir et resserrent leur budget. Et, dans les circonstances actuelles, on doit examiner avec circonspection une hausse de revenus de 6000 $.»

DÉCÈS, PRIÈRES, REMERCIEMENTS

INDEX DES DÉCÈS

- -**ARCAND (Gérard)** Verdun
- -**BOUTIN LAMOUREUX (Annette)** St-Jean-sur-Richelieu
- -**BOYER (Hubert)** Montréal
- -**BOYER (Raymond)**
- -**BRUNET (Frère Lucien) c.s.c.** Laval
- -**CHAPADOS (Pauline)** Montréal
- -**CHARBONNEAU (Jean-Paul)** Brossard
- -**CHIASSON (LAFLECHE) Thérèse** Repentigny
- -**CHICOINE (Abbé Lambert)** Montréal
- -**COUTURE (Ulric)** St-Bruno
- -**DEOM (André)** Boucherville
- -**DESROCHES (Jacqueline)** Montréal
- -**GAUTHIER (David)** Verdun
- -**GINGRAS (Roger)** Longueuil
- -**LE BOURDAIS MAYO (Henriette)** Rosemère
- -**LECLAIR (Soeur Pierrette)**
- -**LEDUC (Mlle Anne-France)** St-Timothée
- -**LEFEBVRE (Marguerite)** Lachine
- -**LEMAY (Pierrette)** Montréal
- -**LOISELLE (Wilfrid)** Chambly
- -**MORVAN (Paul-Emile)** St-Laurent
- -**RENAUD (Claude)** Montréal
- -**ST-CYR (Jean-Joseph)** St-Albert, Alta
- -**TREMBLAY (Theresa)** Roxboro
- -**VALIQUET (Simonne)** Laval

ARCAND (Gérard)
À Verdun, le 25 juin 1993, à l'âge de 70 ans, est décédé M. Gérard Arcand (retraité des Postes Canada), époux de Simone Charlebois. Il laisse dans le deuil ses enfants: Diane (Claude Cyr), Thérèse (Denis Gascon), Madeleine Racine, Monique (Régent Lambert), ses petits-enfants: Daniel, Denis Jr, Simon, Robert, Richard, Sylvie, Robert, son frère, ses soeurs et leurs conjoints, ainsi que plusieurs parents et amis. Exposé samedi de 19h à 22h, dimanche de 14h à 17h et de 19h à 22h à la résidence funéraire

Laurent Thériault Inc.
512 de l'Église
Verdun

Funérailles le lundi 28 juin à 10h en l'église Notre-Dame-des-Sept-Douleurs et de là au cimetière Notre-Dame-des-Neiges. Ouverture du salon lundi à 8h30.

BOUTIN LAMOUREUX (Annette)
À St-Jean-sur-Richelieu, le 24 juin 1993, est décédée à l'âge de 89 ans, Mme Annette Lamoureux, épouse de feu Hormidas Boutin. Elle laisse dans le deuil ses enfants: Marie-Claire (Fernand Roy), Rejeanne (Jean Bruneau), Lucille (Jean-Paul Bergeron), Gérard, Monique (Bernard Bélanger), ses petits-enfants et arrière-petits-enfants, son beau-père M. Eugène Boutin, sa belle-soeur Mme Gertrude Trahan Lamoureux, ainsi que plusieurs parents et amis. Exposée aux résidences funéraires

LeSieur & Frère Ltée
114 rue St-Jacques
St-Jean-sur-Richelieu

à compter de 19h le samedi 26 juin 1993. Les funérailles auront lieu le lundi 28 juin 1993 à 14h en l'église Notre-Dame-Auxiliatrice, suivies de l'inhumation au cimetière St-Jean-sur-Richelieu. Heures des visites: samedi de 19h à 22h, dimanche de 14h à 17h et de 19h à 22h, lundi à compter de 11h.

BOYER (Hubert)
À Montréal, le 24 juin 1993, à l'âge de 78 ans, est décédé M. Hubert Boyer, époux de Gabrielle Limoges. Outre son épouse, il laisse dans le deuil ses enfants, Danielle (Laurent Tremblay), Lucie (Gilles Mignault) et Michel, grand-père de Geneviève et Marie Pier Mignault. Il laisse également ses soeurs, Gaby, Rachel, Marie, Louise et Zette, ainsi que plusieurs neveux et nièces. Exposé aux salons

Urgel Bourgie Ltée
4780 de Salaberry

Les funérailles auront lieu lundi le 28 juin à 11h en l'église St-Joseph-de-Bordeaux et de là aux Jardins Urgel Bourgie, Mtl. Parents et amis sont priés d'y assister sans autre invitation. Des dons à la Société canadienne du cancer seraient appréciés. Heures des visites: dimanche de 14h à 17h et de 19h à 22h.

CHAPADOS (Pauline)
À Montréal, le 23 juin 1993, est décédée Mlle Pauline Chapados, 96 ans, fille de feu François Xavier Chapados et de Mary-Ann Dea. Elle laisse dans le deuil ses nièces: Iris Johnston, Gloria Rey, Barbara Nastas, Gabrielle Chapados, Juliette C. Girouard (André) et Lise Chapados, ses neveux: Joseph M. Brotherton (Carol) et François Chapados (Lise), ainsi que de nombreux petits-neveux et nièces. À sa demande, elle ne sera pas exposée. Les funérailles auront lieu lundi le 28 juin 1993 à 11h en l'église Notre-Dame-de-Grâce, 5395 av. Notre-Dame-de-Grâce, angle boul. Décarie, Mtl. Direction:

Urgel Bourgie Ltée

REMERCIEMENTS

SAURIOL (Albini)

Suite au décès de M. Albini Sauriol, survenu le 3 juin 1993, à l'âge de 74 ans, son épouse et ses enfants désirent exprimer toute leur gratitude à l'égard des parents et amis qui leur ont témoigné des marques de sympathie. Veuillez considérer ces remerciements comme personnels.

CHARBONNEAU (Jean-Paul)
De Brossard, le 25 juin 1993, à l'âge de 75 ans, est décédé Jean-Paul Charbonneau, époux de Pauline Borduas. Outre son épouse, il laisse dans le deuil ses enfants: Marie-Andrée (Michel Fortin), Michelle (Allen Daunais), Diane Ostafichuck, veuve de Normand Charbonneau, ses petits-enfants: Isabelle, Claudia, Marc-André, Benoit et Robert, son frère Jacques, autres parents et amis. Exposé à

La Maison Darche
7679 Taschereau
Brossard

Une liturgie de la Parole sera célébrée le samedi 26 juin 1993 à 21h30 en la chapelle de la résidence funéraire, et de là au crématorium Darche. Heures des visites: samedi à compter de 18h30. Un don à la Société canadienne du cancer ou à la Fondation de l'Hôpital Royal Victoria serait grandement apprécié.

CHIASSON (LAFLECHE) Thérèse
Au centre hospitalier Le Gardeur, le 24 juin 1993, à l'âge de 73 ans, est décédée Mme Thérèse Laflèche Chiasson, épouse de feu Arthur Chiasson. Elle laisse dans le deuil ses fils: Jacques, Luc (Annick Lainez), Claude (Martine Lévesque), Denis (Lorraine Lefebvre) et François, ses petits-enfants: Magali, Maritza, Valérie, Myriam, Luc et David, sa soeur Irène, ses belles-soeurs et beaux-frères, nièces et neveux, ainsi que de nombreux ami(e)s. Selon ses volontés, la famille recevra les condoléances au

Complexe funéraire
Charles E. Rajotte Inc.
765 rue Notre-Dame
Repentigny

lundi le 28 juin 1993 de 9h à 10h30. Les funérailles auront lieu lundi le 28 juin 1993 à 11h en l'église de St-Paul l'Ermite. Prière de ne pas envoyer de fleurs, des dons à la Société canadienne du cancer seraient appréciés.

13e Anniversaire

LAFRANCE, Jacques
J'ai tant lutté Seigneur pour rester parmi les miens. Je suis parti Dieu l'a voulu ainsi. Là-haut je saurai vous protéger vous tous que j'ai tant aimés. Dans nos pensées de tous les jours pour toujours.
Famille Lafrance

1er Anniversaire

RACINE, Louis
Le 29 juin 1992, tu nous quittais doucement suite à un cancer et nous n'avons même pas eu le temps de te dire aurevoir. Nous ressentons ta présence dans notre coeur mais tu nous manques beaucoup. On pense à toi très souvent. Aujourd'hui une pensée toute spéciale s'élève vers toi avec tout notre amour. Continue de veillez sur nous. Ta cousine Josée et ta petite famille de Gatineau.

REMERCIEMENTS

WILFRID CUILLERIER
Nous tenons à remercier très vivement les parents et amis qui nous ont témoigné des marques d'amitié et de sympathie, soit par offrandes de messes, fleurs, cartes, télégrammes, visite ou assistnace aux funérailles ou de toute autre façon que ce soit, lors du décès de M. Wilfrid Cuillerier, survenu le 17 juin 1993. Veuillez considérer ces remerciements comme personnels. Sa femme Joyce, ses sept enfants, son frère Paul et sa soeur Cécile.

995 REMERCIEMENTS

REMERCIEMENTS à St-Joseph pour faveur obtenue. D.B.

REMERCIEMENTS au Sacré-Coeur pour faveur obtenue. T.D.

REMERCIEMENTS au Sacré-Coeur pour faveur obtenue. H.M.

Exprimez vos condoléances par un don aux Oeuvres du Cardinal Léger

Vous aiderez aussi les plus pauvres du monde.

Envoyez votre don directement au Cardinal ou utilisez les cartes disponibles dans les maisons funéraires.

Nous enverrons à la famille éprouvée votre message de sympathie.

Fondation Jules et Paul-Émile Léger
130, av. de l'Épée
Outremont H2V 3T2

1933193-R 996

CHICOINE (Abbé Lambert)
À Montréal, le 25 juin 1993, à l'âge de 83 ans, est décédé l'abbé Lambert Chicoine, fils de feu Vital Chicoine et de feu Blanche Laporte. Né à Verchères, il fit ses études classiques au Collège de l'Assomption et sa théologie au Grand Séminaire de Montréal.

Il est ordonné prêtre chez les Pères de Ste-Croix, el 31 janvier 1937 par Mgr Emmanuel Deschamps. Il exercera divers ministères dans sa communauté: professeur à l'Externat classique Ste-Croix (1936), préposé à la cause du Frère André (1941), professeur au Collège St-Laurent (1943), supérieur du scolasticat (1947), prédicateur (1950).

En 1952, il se joint au diocèse de Saint-Jean-Longueuil où il sera vicaire à St-Maxime (Ville Lemoyne), à St-Constant (1953) et à St-Georges (Longueuil) en 1954.

En 1961, il devient curé à St-Jean-de-la-Lande (St-Hubert), à St-Blaise (1962) et à Très St-Coeur-de-Marie (Chambly) en 1966. Il prend sa retraite en 1967.

Il laisse dans le deuil ses soeurs Marguerite, Valentine (feu Bernard Desmarais), Charlotte (feu Romuald Chicoine), son frère (Jean-Pierre Lucille Ouimet), ses neveux et nièces, ainsi que ses confrères prêtres du diocèse de Saint-Jean-Longueuil.

Exposé dimanche à 14 heures à

la Maison Darche
258, St-Charles ouest
Longueuil

Les funérailles auront lieu lundi, le 28 juin à 15 heures à la co-cathédrale St-Antoine de Longueuil. Inhumation à Verchères. Heures de visites dimanche de 14 à 17 h et de 19 à 22 h, lundi à compter de 13 h.

REMERCIEMENTS

GOULET (MARSOLAIS) (Marie-Jeanne)
Nous désirons exprimer notre gratitude aux nombreuses personnes qui nous ont manifesté leur sympathie lors du décès de notre mère, survenu le 27 février 1993.

Sachez que vos gestes d'amitié et de générosité, offrandes de messes, de fleurs, dons, visites au salon, assistance aux funérailles nous ont profondément touchés.

Que chacun trouve ici l'expression de notre reconnaissance et considère ces remerciements comme personnellement adressés.

Ses enfants: Edith, Lise, Yvon, Ghislaine, Rita, Marthe, Guy, Yolande, leurs conjoint(e)s et ses petits-enfants.

REMERCIEMENTS

Remerciements au Sacré-Coeur pour faveur obtenue. Que le Sacré-Coeur de Jésus soit loué, adoré et glorifié, à travers le monde pour les siècles. Amen.
Dites cette prière 6 fois par jour pendant 9 jours et vos prières seront exaucées même si cela semble impossible. N'oubliez pas de remercier le Sacré-Coeur avec promesse de publication, quand la faveur sera obtenue. P.B.

Remerciements
DANIS & PÉLADEAU

Suite aux décès de M. René Danis et Mme. Berthe Péladeau-Danis survenus en avril 93, leurs enfants Michelle, Hugette, Francine, Roger et Andrée ainsi que les autres membres de la famille tiennent à remercier bien sincèrement les parents et amis qui leur ont témoigné des marque de sympathie, soit par offrandes de messes, fleurs, cartes, dons, écrits, visite au salon et assistance aux funérailles.
Veuillez considérer ces remerciements comme personnels.

NECROLOGIE

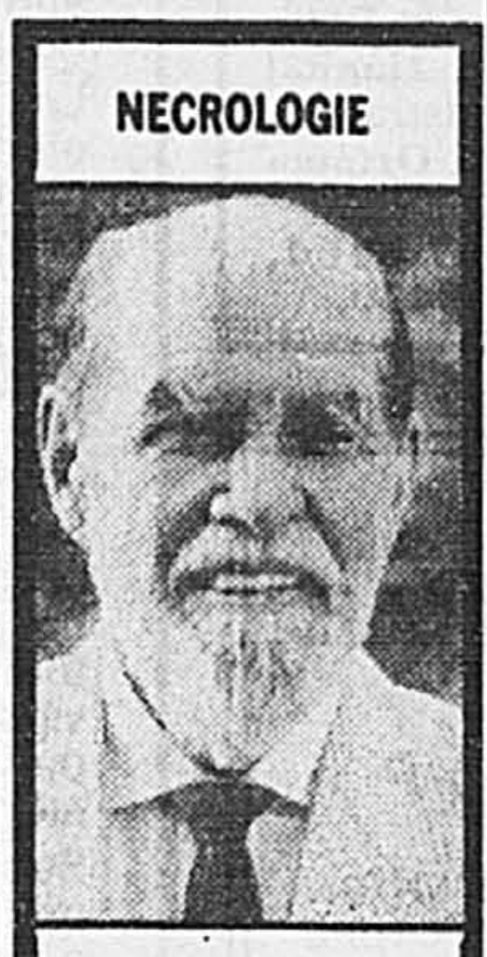

BOYER (Raymond)
M. Raymond Boyer s'est éteint doucement chez lui le 22 juin 1993 à l'âge de 86 ans.
Parallèlement à sa carrière universitaire en chimie organique (Ph.D. McGill 1933), et à son travail en criminologie, M. Boyer a défendu de nombreuses causes. Plusieurs ont été touchés par son souci sincère des autres et son intégrité.
C'est l'homme profondément humain dont le sens de la justice n'a jamais cessé de guider les actions qui restera présent dans notre souvenir.
Conformément à ses désirs, il n'y aura ni visite ni funérailles. Un hommage public lui sera rendu prochainement.

COUTURE (Ulric) (Architecte paysager)
À St-Bruno, le 23 juin 1993, à l'âge de 68 ans, est décédé M. Ulric Couture, époux de Monique Cousineau Couture. Outre son épouse, il laisse dans le deuil ses enfants Jean-François (Hugo Drouin), Elaine (Guy Baillargeon) et Isabelle (Wesner Armand), ses deux petits-enfants Guillaume et Emanuel, ses frères René et Raymond, sa soeur Laurence, ses beaux-frères, belles-soeurs, ainsi que de nombreux collègues et amis. A la suggestion de la famille, des dons peuvent être faits à la Fondation Leucan. Direction funéraire
E. Tétreault et Fils Ltée

DESROCHES (Brunet) Jacqueline
À Montréal, le 25 juin 1993, à l'âge de 73 ans, est décédée Jacqueline Brunet, épouse de Raymond Desroches. Outre son époux, elle laisse ses enfants Serge, Jacques (Andrée Archambault), Richard (Lyne Hébert), ses soeurs: Marcelle Leduc (Renée Normandin), Denise Daoust, son frère Gilles Brunet, ses petits-enfants: Jacques-Olivier, Maxime-André, Sophie-Claudine et Dany ainsi que plusieurs autres parents et amis(es). Des dons à la Fondation de l'hôpital St-Luc seraient appréciés. Exposée aux salons

Urgel Bourgie Ltée
4848 Papineau

Les funérailles auront lieu lundi le 28 juin à 11h en l'église St-Stanislas et de là au cimetière Repos St-François d'Assise. Parents et amis sont priés d'y assister sans autre invitation. Heures de visites samedi de 19 à 22 h et dimanche de 14 à 17 h et de 19 à 22 h, lundi dès 9 h 30.

REMERCIEMENTS

BRIEN, l'abbé Jean
Suite au décès de M. l'Abbé Jean Brien, survenu à la Maison Ignace Bourget de Montréal, le 25 mai 1993, à l'âge de 85 ans et 9 mois, ses soeurs: révérende soeur Anita Brien S.S.A., Madame Marie-Anne Brien Gaudet ainsi que les familles France, Luc et Marc Brien désirent remercier tous les parents et amis qui leur ont témoigné des marques de sympathie soit par offrandes de messes, fleurs, cartes, visites ou assistance aux funérailles
Que chacun trouve ici l'expression de notre reconnaissance en considérant ces remerciements comme personnels.

NECROLOGIE

DEOM (André)
À l'hôpital Charles Lemoyne, le 23 juin 1993, à l'âge de 63 ans, est décédé M. André Déom, époux de Lise Villeneuve. Il laisse dans le deuil outre son épouse, ses filles: Sylvie (Jacques Schmidt), Esther (Jacques Mercier), Maryse (Jacques Gagnon), Isabelle (Jean-Charles Rouleau), ainsi que deux petits-enfants: Claudia et Nikolas Schmidt, ses frères Pierre, Jacques et Jean-Marie et leurs conjointes, plusieurs beaux-frères, belles-soeurs, neveux et nièces, parents et amis. M. André Déom fut membre de l'Assemblée nationale de 1973 à 1976. Il fut aussi très actif dans le monde des affaires. Exposé au

Complexe funéraire
Alfred Dallaire Inc
2750 est Marie-Victorin
Longueuil

Les funérailles auront lieu lundi le 28 juin à l'église Ste-Madeleine de Rigaud, 135 rue St-Pierre, Rigaud, où le service sera célébré à 15 h et de là au cimetière de Rigaud. Parents et amis sont priés d'y assister sans autre invitation. Que toutes offrandes de fleurs se traduisent par un don à la Fondation Les Petits Frères des Pauvres, 4624 rue Garnier, Montréal H2J 9Z9 ou à la Fondation québecoise de la Migraine et des Céphalées, 3587 av. Papineau, Montréal. Heures de visites: samedi et dimanche de 14 à 17 h et de 19 à 22 h, lundi de midi à 13 h 30.

GAUTHIER (David)
Au Centre hospitalier Verdun, le 23 juin 1993, à l'âge de 79 ans, est décédé M. David Gauthier. Il laisse dans le deuil son épouse Laura Roy, ses deux fils Jean-Marc (Deborah Ettinger), Luc (Céline Berthiaume), ainsi que ses petits-enfants, de nombreux frères, soeurs, beaux-frères et belles-soeurs. Exposé aux salons

Urgel Bourgie Ltée
4505 Notre-Dame ouest

Les funérailles auront lieu dimanche le 27 juin en la chapelle du salon et de là au cimetière les Jardins Urgel Bourgie Montréal. Parents et amis sont priés d'y assister sans autre invitation. Heures de visites dimanche de 14 à 17 h et de 19 à 22 h.

GINGRAS (Roger)
De Longueuil, le 22 juin 1993, à l'âge de 85 ans, est décédé M. Roger Gingras, époux de France Ranger. Outre son épouse, il laisse ses enfants: Andrée (David Webster), Francine (André Lebrun), Pierre (Louise Gendreau), Robert (Lisette Éthier), sa soeur Mignonne (Auguste Paquette), 9 petits-enfants, ainsi que plusieurs parents et amis. Un service sera célébré vendredi le 2 juillet à 10h à la co-cathédrale St-Antoinre de Longueuil. La famille accueillera parents et amis à l'église à compter de 9h30. À la suggestion de la famille des dons peuvent être faits au Centre d'accueil Monseigneur Coderre, 2761 Beauvais, Longueuil, J4M 2A4.

REMERCIEMENTS

Remerciements au Sacré-Coeur pour faveur obtenue. Que le Sacré-Coeur de Jésus soit loué, adoré et glorifié, à travers le monde pour les siècles. Amen.
Dites cette prière 6 fois par jour pendant 9 jours et vos prières seront exaucées même si cela semble impossible. N'oubliez pas de remercier le Sacré-Coeur avec promesse de publication, quand la faveur sera obtenue. R.V.

LE BOURDAIS Mayo (Henriette)
À Rosemère, le 23 juin 1993, à l'âge de 79 ans, est décédée Mme Henriette Mayo, retraitée de Bell Canada, épouse de Frédéric Le Bourdais (décédé). Elle laisse dans le deuil sa fille Aline (Marcellin Veilleux), ses frères Walter et Jean-Edouard, son beau-frère et ses belles-soeurs, ainsi que plusieurs neveux et nièces. Exposée aux salons

Urgel Bourgie Ltée
6259 boul. Monk
métro Monk
Ville Emard

Les funérailles auront lieu lundi le 28 juin à 11h en l'église Notre-Dame-du-Perpétuel-Secours, 59 59 boul. Monk, et de là au cimetière Notre-Dame-des-Neiges. Parents et amis sont priés d'y assister sans autre invitation. Heures de visites samedi et dimanche de 14 à 17 h et de 19 à 22 h.

LECLAIR Soeur Pierrette
À l'Hôpital du Sacré-Coeur, le 24 juin 1993,est décédée à l'âge de 65 ans, Soeur Pierrette Leclair (S. Marie de St-Pierre apôtre), religieuse du Bon-Pasteur, fille de Wilfrid Leclair et d'Alberta Gravel décédés. Elle était co-fondatrice des Maisons de l'Ancre et fondatrice des Appartements Rosemont. Elle laisse une soeur Jacqueline et un beau-frère Monsieur Ed. Pateman. Exposée à la

Maison provinciale
des Religieuses du
Bon-Pasteur
9465 boul. Gouin O.
Pierrefonds

samedi le 26 juin et dimanche le 27 juin de 14h à 17h et de 19h à 21h. Les funérailles auront lieu lundi le 28 juin à 14h en la chapelle de la communauté et de là au cimetière de la paroisse Ste-Geneviève de Pierrefonds, lieu de sépulture. Parents et amis sont priés d'y assister sans autre invitation. S.V.P. ne pas envoyer de fleurs, un don aux Oeuvres du Bon-Pasteur serait apprécié. Direction:
J.J. Cardinal

NECROLOGIE

FRERE LUCIEN BRUNET, C.S.C.
Frère de Sainte-Croix
Fils de feu Rose-Anna Lanthier et de feu Godefroy Brunet.

Le frère Lucien Brunet est décédé au Grand-Saint-Joseph, Laval, le 23 juin 1993 à l'âge de 84 ans.

Le défunt naquit à Sainte-Geneviève-de-Pierrefonds, le 26 juillet 1908. Il entra au noviciat à Sainte-Geneviève-de-Pierrefonds le 4 juillet 1924. Il prononça ses premiers voeux le 16 août 1925 et fit sa profession perpétuelle le 16 août 1929.

Le frère Lucien Brunet étudia à l'Ecole Normale (Scolasticat Saint-Joseph), à Montréal de 1925 à 1927. Il enseigna à l'école Notre-Dame-des-Neiges, Montréal de 1927 à 1932 et fut supérieur et directeur de cette école de 1944 à 1947. De plus il enseigna à l'externat de Saint-Césaire de 1939 à 1944, à l'école Notre-Dame-des-Monts (Lisbourg), de 1947 à 1955, au Collège Notre-Dame (1955-1960), au Collège Val-Estrie où il exerça ses talents comme professeur et supérieur des religieux entre 1960 et 1988. Ces dernières années il était en repos au Grand-Saint-Joseph, Laval.

Le frère Raymond Lamontagne, supérieur provincial des Frères de Sainte-Croix, offre ses plus sincères condoléances au parents et amis du défunt.

Il sera exposé au salon
Urgel Bourgie Ltée
5650 Côte-des-Neiges
le dimanche 27 juin 1993, de 14 à 17 h, en soirée de 19 à 22 h et ses funérailles auront lieu à l'Oratoire Saint-Joseph, le lundi 28 juin 1993 à 10h30.

REMERCIEMENTS

Remerciements au Sacré-Coeur pour faveur obtenue. Que le Sacré-Coeur de Jésus soit loué, adoré et glorifié, à travers le monde pour les siècles. Amen.
Dites cette prière 6 fois par jour pendant 9 jours et vos prières seront exaucées même si cela semble impossible. N'oubliez pas de remercier le Sacré-Coeur avec promesse de publication, quand la faveur sera obtenue. J.G.S.

LEDUC (Mlle Anne-France)
À St-Timothée, le 23 juin 1993, à l'âge de 18 ans, est décédée Mlle Anne-France Leduc, fille de François Leduc et de Nicole Bourbonnais, résidant à St-Timothée. Outre ses parents, elle laisse dans le deuil ses frères: Benoit et Michel Leblanc, ainsi que son beau-père Léonard Leblanc. Exposée le samedi 26 juin à compter de 19h au centre funéraire

J.A. Larin & Fils
317 Victoria
Valleyfield

Funérailles lundi le 28 juin à 11h en l'église St-Timothée. Inhumation au cimetière de Valleyfield. Sous la direction du Centre funéraire J.A. Larin Inc., 317 Victoria, Valleyfield.

LEFEBVRE Marguerite (Margo)
À Lachine, le 24 juin 1993, à l'âge de 79 ans, est décédée Marguerite Lefebvre, fille de feu Edouard Lefebvre et de feu Aldéa Côté. Elle laisse dans le deuil sa soeur Yvette, autrefois directrice de l'école Provost ainsi que plusieurs cousins et cousines. Exposée aux salons

Urgel Bourgie Ltée
1750 Notre-Dame
Lachine

Les funérailles auront lieu lundi le 28 juin à 11h en l'eglise Ste-Françoise Romaine et de là au cimetière Lachine. Parents et amis sont priés d'y assister sans autre invitation. Heures de visites lundi à compter de 10 h.

LEMAY (Pierrette) née Pépin
À Montréal, le 24 juin 1993, à l'âge de 65 ans, est décédée Mme Pierrette Pépin, épouse de Lionel Lemay. Outre son époux, elle laisse dans le deuil sa fille Josée (Hussein) ses petits-enfants Maxime et Jonathan, ainsi que de nombreux parents et amis. Exposée au

Complexe funéraire
Magnus Poirier Inc
7388 rue Viau
St-Léonard

Les funérailles auront lieu lundi le 28 juin à 10h en l'église St-Barnabé et de là au crématoire Magnus Poirier, rue Viau. Heures de visites samedi et dimanche de 14 à 17 h et de 19 à 22 h, lundi dès 8h30.

REMERCIEMENTS

Remerciements au Sacré-Coeur pour faveur obtenue. Que le Sacré-Coeur de Jésus soit loué, adoré et glorifié, à travers le monde pour les siècles. Amen.
Dites cette prière 6 fois par jour pendant 9 jours et vos prières seront exaucées même si cela semble impossible. N'oubliez pas de remercier le Sacré-Coeur avec promesse de publication, quand la faveur sera obtenue. M.U.

REMERCIEMENTS

Remerciements à Ste-Thérèse de l'Enfant-Jésus faveurs obtenues. C.B.

REMERCIEMENTS

M. Jean GRENIER
Suite au décès de M. Jean Grenier, survenu le 12 mars 1993, son épouse Gertrude tient à remercier tous les parents et amis pour leur témoignages de sympathie soit par visites, assistance aux funérailles, cartes, dons, offrandes de messes ou de fleurs. Veuillez considérer ces remerciements comme personnels.

RFAQ

Le Complexe funéraire
Saint-François-d'Assise

- pré-arrangements
- salles d'exposition
- crémation
- vaste stationnement
- garderie
- salles de réception
- chapelle
- service international
- choix d'urnes et de cercueils

252-6700

Si nécessaire, nous pouvons desservir d'autres cimetières

S1690910-R 996

LOISELLE (Wilfrid)
À Chambly, le 25 juin 1993, à l'âge de 88 ans, est décédé M. Wilfrid Loiselle, époux de Thérèse Viens. Outre son épouse, il laisse dans le deuil ses enfants, Louise (Gilles Normandin), Marie-André (Jacques Chaput), Pierre (Thérèse Gadoury), 8 petits-enfants, une arrière-petite-fille, sa soeur Liliane, beaux-frères et belles-soeurs, parents et amis. Exposé au salon funéraire

Yvon Desnoyers et Fils
20, des Carrières
Chambly

Heures d'ouverture: samedi de 19h à 22h, dimanche de 14h à 17h et de 19h à 22h, lundi à compter de midi. Les funérailles auront lieu lundi le 28 juin à 14h en l'église St-Coeur-de-Marie, à Chambly.

MORVAN (Paul-Emile)
À St-Laurent, le 25 juin 1993, à l'âge de 82 ans, est décédé M. Paul-Emile Morvan, époux de Jeanne Lambert. Outre son épouse, il laisse dans le deuil ses fils Pierre (Gemma Boily), Michel (Lorraine Robert), ses petits-enfants Annie, Marc-André et Lambert. Il laisse également sa soeur Suzanne Dorais ainsi que plusieurs parents et amis. Exposé aux salons

Urgel Bourgie Ltée
790 boul. Ste-Croix
St-Laurent

Les funérailles auront lieu lundi le 28 juin à 10h en l'église St-Laurent et de là au cimetière St-Laurent. Parents et amis sont priés d'y assister sans autre invitation. Heures de visites samedi de 19 à 22 h et dimanche de 14 à 17 h et de 19 à 22 h.

RENAUD (Claude)
À Montréal, le 19 juin 1993, est décédé durant son sommeil M. Claude Renaud, âgé de 45 ans, fils de Yvette Auclair et de feu Charles-Edouard Renaud. Outre sa mère, il laisse dans le de deuil son frère Guy, ainsi que de nombreux amis.

Un Témoignage d'amitié lui sera rendu par ses parents et amis mardi 29 juin à midi, au cimetière Mont-Royal, 1297 Chemin de la Forest, à Outremont.

Des dons au Rassemblement des Associations des Théâtres Amateurs de Montréal (RATAM), 1905 rue Cadillac, Montréal H1N 2T4, au soin de M. Marc Soucy, président, seront appréciés au lieu de fleurs.

Merci

REMERCIEMENTS

Remerciements au Sacré-Coeur pour faveur obtenue. Que le Sacré-Coeur de Jésus soit loué, adoré et glorifié, à travers le monde pour les siècles. Amen.
Dites cette prière 6 fois par jour pendant 9 jours et vos prières seront exaucées même si cela semble impossible. N'oubliez pas de remercier le Sacré-Coeur avec promesse de publication, quand la faveur sera obtenue. M.R.

1ER ANNIVERSAIRE

Mme Mireille Pelchat (Fournier)
Une pensée d'amour s'élève à: une Épouse, une Mère, une Soeur, une Grande amie pour tous.
Son Époux, Gérard Pelchat, sa Fille Julie
Mère Juliette Fournier
Frère Yvon (Nicole)
Soeur Lise (Gilles)

REMERCIEMENTS

Remerciements au Sacré-Coeur pour faveur obtenue. Que le Sacré-Coeur de Jésus soit loué, adoré et glorifié, à travers le monde pour les siècles. Amen.
Dites cette prière 6 fois par jour pendant 9 jours et vos prières seront exaucées même si cela semble impossible. N'oubliez pas de remercier le Sacré-Coeur avec promesse de publication, quand la faveur sera obtenue. B.P.E.

ST-CYR (Jean-Joseph)
À St-Albert, Alberta, le 24 juin 1993, à l'âge de 69 ans, est décédé M. Jean-Joseph St-Cyr, autrefois de Montréal. Il laisse dans le deuil son épouse Jessie, ses filles: Yolande et Francine St-Cyr, ses petits-fils: Anthony Perry, Philippe et François Dalphond, sa mère Mme Yvette St-Cyr, ses frères: Raymond, Guy (Gemma), Pierre (Hélène) et André, ainsi que plusieurs autres membres de la famille. Exposé dimanche le 27 juin de 14h à 16h aux salons:

St-Albert
(Hwy 2 & St-Vital)

Les funérailles, célébrées par le père Al. Roy O.M.I., auront lieu lundi le 28 juin à 9h30 a.m. à la chapelle du salon St-Albert. Ré-exposé en la résidence funéraire

Lakeshore Cardinal Inc
560 Bord du Lac
Dorval

mercredi le 30 juin de 14h à 16h et de 19h à 21h. Une liturgie de la Parole y aura lieu vendredi le 2 juillet à 9h30, suivie de l'inhumation au Champ d'Honneur de Pointe-Claire. Au lieu de fleurs, des dons à la Fondation des Maladies du coeur seraient appréciés.

TREMBLAY (Theresa)
À Roxboro, le 23 juin 1993, à l'âge de 64 ans, est décédée Mme Theresa Moore Tremblay, épouse de Jean Tremblay. Outre son époux, elle laisse dans le deuil ses enfants Robert (Suzanne Léveillé), Michel (Diane Martel), Normand, ses filles Lilianne (Pierre Legault), Aline (Jean Pelletier), sept petits-enfants: Marie-Claude, François-Xavier, Louis-Philippe, Thomas (Tremblay), Charles-Étienne, Sarah (Legault), Sabrina (Pelletier), ainsi que ses frères Gérard, Brian, sa soeur Dorothy et plusieurs beaux-frères, belles-soeurs, neveux et nièces, parents et amis. Selon ses volontés, elle ne sera pas exposée. Au lieu de fleurs, des dons à la Société d'Alzheimer de Montréal seraient appréciés. La famille recevra les condoléances lundi le 28 juin à partir de 13 h30 à l'église Marie-Reine-de-la-Paix, 11075 Gouin O., avant les funérailles en présence des cendres à 14 heures. Les cendres seront inhumées au cimetière St-Mathieu du Parc en Mauricie. Direction
Alfred Dallaire Inc.

REMERCIEMENTS

Remerciements au Sacré-Coeur pour faveur obtenue. Que le Sacré-Coeur de Jésus soit loué, adoré et glorifié, à travers le monde pour les siècles. Amen.
Dites cette prière 6 fois par jour pendant 9 jours et vos prières seront exaucées même si cela semble impossible. N'oubliez pas de remercier le Sacré-Coeur avec promesse de publication, quand la faveur sera obtenue. F.B.

REMERCIEMENTS

Remerciements au Sacré-Coeur pour faveur obtenue. Que le Sacré-Coeur de Jésus soit loué, adoré et glorifié, à travers le monde pour les siècles. Amen.
Dites cette prière 6 fois par jour pendant 9 jours et vos prières seront exaucées même si cela semble impossible. N'oubliez pas de remercier le Sacré-Coeur avec promesse de publication, quand la faveur sera obtenue. L.L.

REMERCIEMENTS

Remerciements au Sacré-Coeur pour faveur obtenue. Que le Sacré-Coeur de Jésus soit loué, adoré et glorifié, à travers le monde pour les siècles. Amen.
Dites cette prière 6 fois par jour pendant 9 jours et vos prières seront exaucées même si cela semble impossible. N'oubliez pas de remercier le Sacré-Coeur avec promesse de publication, quand la faveur sera obtenue. J.L.P.

VALIQUET, Simonne (Maillé)
Au Manoir St-Patrice de Laval, le 24 juin 1993, à l'âge de 79 ans, est décédée Mme Simonne Maillé, épouse de feu Lucien Valiquet. Elle laisse dans le deuil ses filles Nicole, feu Michelle (Gilles Perrons), Francine (Roger Benoit), ses petits-enfants Line, Isabelle, Richard, Chantal, Christian, Jean-Marc, France, Sylvain, un arrière-petit-fils Vincent ainsi que plusieurs parents et amis. Exposée aux salons

Urgel Bourgie Ltée
400 est Henri Bourassa

Les funérailles auront lieu lundi le 28 juin à 11h en l'église St-Nicolas d'Ahuntsic et de là au cimetière Notre-Dame-des-Neiges. Parents et amis sont priés d'y assister sans autre invitation. Au lieu de fleurs des dons à la Société Alzheimer seraient appréciés. Heures de visites dimanche de 14 à 17 h et de 19 à 22 h.

Prière au St-Esprit
St-Esprit, toi qui éclaircis tout, qui illumines tous les chemins pour que je puisse atteindre mon idéal, toi qui me donnes le don divin de pardonner et oublier le mal qu'on me fait, et qui es avec moi dans tous les instants de ma vie, je veux pendant ce court dialogue te remercier pour tout et confirmer encore une fois que je ne veux pas me séparer de toi à jamais, même malgré n'importe quelle illusion matérielle. Je désire être avec toi dans la gloire éternelle. Merci de ta miséricorde envers moi et les miens. J.L.

Prière au St-Esprit
St-Esprit, toi qui éclaircis tout, qui illumines tous les chemins pour que je puisse atteindre mon idéal, toi qui me donnes le don divin de pardonner et oublier le mal qu'on me fait, et qui es avec moi dans tous les instants de ma vie, je veux pendant ce court dialogue te remercier pour tout et confirmer encore une fois que je ne veux pas me séparer de toi à jamais, même malgré n'importe quelle illusion matérielle. Je désire être avec toi dans la gloire éternelle. Merci de ta miséricorde envers moi et les miens. La personne devra dire cette prière pendant trois jours de suite. Après les trois jours, la grâce demandée sera obtenue, même si cela pourait paraitre difficile. Faire publier aussitôt que la grâce a été obtenue, sans dire la demande. M.D.

REMERCIEMENTS

GOSSELIN (McKinnon) Noëlla
Profondément touchés par les témoignages de sympathie reçus lors du décès de Mme Noella McKinnon Gosselin, survenu le 25 mai 1993, son époux Moïse Gosselin, ainsi que les membres de sa famille remercient tous les parents et amis. Nous vous remercions pour les offrandes de messes, affiliations de prières, envoi de fleurs, cartes, dons, visites ou assistance aux funérailles.
Nous vous prions d'accepter ces remerciements comme s'ils vous étaient personnellement adressés.

REMERCIEMENTS

JULES RUEL
A l'occasion du décès de Jules Ruel, sa conjointe et ses deux filles tiennent à remercier toutes les personnes qui leur ont témoigné des marques de sympathie, soit par leur présence, leurs témoignages, leurs fleurs et dons. Jules laisse de nombreux amis et l'oeuvre d'une vie qui est le signe de ce qu'il y a de meilleur en nous. Veuillez considérer ces remerciements comme personnels.

PARCE QUE c'est beau la vie DONNEZ!

La Société canadienne de la Croix-Rouge
Division du Québec

MAGNUS POIRIER INC.
INHUMATION
CRÉMATION
727-2847
S1956522

AVIS PUBLIC

La réunion publique mensuelle que devait tenir le conseil d'administration de l'Hôpital Général du Lakeshore, le 28 juin 1993, est reportée au lundi, 5 juillet 1993.

Hôpital Général du Lakeshore
160 Chemin Stillview
Pointe-Claire (Québec)

Hôpital Général
du The LAKESHORE
General Hospital

---

loto-québec

APPEL D'OFFRES NO 93-512

IMPRESSION DES FORMULAIRES D'ABONNEMENT LOTOMATIQUE

Clôture le 8 juillet 1993, 11 h, heure locale

Loto-Québec désire recevoir des offres pour l'impression des formulaires d'abonnement Lotomatique.

Toutes les conditions de cet appel d'offres sont contenues dans le document qui est disponible pour examen et qui peut être obtenu contre un paiement non remboursable de 50 $ présenté sous forme de chèque certifié ou mandat-poste fait à l'ordre de Loto-Québec, du lundi au vendredi, entre 9 h et 12 h et de 13 h 30 à 16 h 30 à:

Loto-Québec
Service de l'approvisionnement, 19e étage
500, rue Sherbrooke Ouest
Montréal (Québec)
H3A 3G6

Aucune soumission reçue après les délais ne sera acceptée.

Seules les sociétés ou compagnies ayant un bureau d'affaires au Québec et ayant obtenu le document d'appel d'offres directement de Loto-Québec, sont admises à soumissionner.

Les soumissions devront être accompagnées d'un chèque certifié ou d'une traite bancaire de 5 000 $ en faveur de Loto-Québec.

Loto-Québec ne s'engage pas à accepter la plus basse ou toute autre soumission reçue.

Toute information peut être obtenue auprès de Daniel Richard au numéro 499-5087.

Louise Gagné
Chef de service
Approvisionnement

Émis le 26 juin 1993

S1966525

APPEL D'OFFRES

Dans l'affaire de la faillite de :

154347 CANADA INC.

Des soumissions scellées portant au recto de l'enveloppe la mention **"Soumission 154347 Canada Inc."** seront reçues au bureau de **Michel Verdier & Associés Inc.**, jusqu'à 11:00 heures, le 2 juillet 1993, pour l'achat des éléments d'actif ci-après décrits :

DESCRIPTION DES BIENS

La débitrice opérait un (1) restaurant sous la bannière « Harvey's » au 2793 Sherbrooke est à Montréal, Qc

Le soussigné sollicite des soumissions pour l'achat du commerce en opération.

INSPECTION DES BIENS

Les actifs pourront être examinés sur rendez-vous en communiquant avec Ivan Bourcier au bureau du soussigné.

CONDITIONS ET INSTRUCTIONS

Les soumissions doivent être accompagnées d'un dépôt représentant au moins 15% du montant total offert par chèque visé ou mandat établi à l'ordre de **Michel Verdier & Associés Inc.**

Les soumissions sont sujettes à l'obtention d'une franchise avec « Cara Opérations Ltée » et l'obtention d'une garantie d'un bail avec « Développement Métro-Montréal Inc. ».

Les soumissions seront ouvertes en présence des soumissionnaires et autres personnes intéressées, le 2 juillet 1993 à 11:00 heures au bureau du soussigné.

Les soumissions et la vente sont assujetties à d'autres conditions, réserves et modalités qui font partie intégrante du présent appel d'offres et dont les détails pourront être obtenus à notre bureau. Il est de la responsabilité des soumissionnaires d'en obtenir copie et d'en prendre connaissance.

Daté à Saint-Jérôme, ce 22ième jour de juin 1993.

MICHEL VERDIER & ASSOCIÉS INC.,
Syndic

Michel Verdier,
Responsable de l'actif

michel verdier & associés inc.
syndic de faillite et gestionnaire

434 rue Labelle, bureau 200
Saint-Jérôme (Québec) J7Z 5L3
Tél. : 438-3551 - 438-2026

APPEL D'OFFRES

Dans l'affaire de la faillite de :

LES ALIMENTS J.G.G. INC.

Des soumissions scellées portant au recto de l'enveloppe la mention **"Soumission Les Aliments J.G.G. Inc."** seront reçues au bureau de **Michel Verdier & Associés Inc.**, jusqu'à 11:00 heures, le 2 juillet 1993, pour l'achat des éléments d'actif ci-après décrits :

DESCRIPTION DES BIENS

La débitrice opérait un (1) restaurant sous la bannière « Harvey's » au 1306 Boul. des Laurentides, Vimont, Qc

Le soussigné sollicite des soumissions pour l'achat du commerce en opération.

INSPECTION DES BIENS

Les actifs pourront être examinés sur rendez-vous en communiquant avec Ivan Bourcier au bureau du soussigné.

CONDITIONS ET INSTRUCTIONS

Les soumissions doivent être accompagnées d'un dépôt représentant au moins 15% du montant total offert par chèque visé ou mandat établi à l'ordre de **Michel Verdier & Associés Inc.**

Les soumissions sont sujettes à l'obtention d'une franchise et d'une garantie d'un bail avec « Cara Opérations Ltée ».

Les soumissions seront ouvertes en présence des soumissionnaires et autres personnes intéressées, le 2 juillet 1993 à 11:00 heures au bureau du soussigné.

Les soumissions et la vente sont assujetties à d'autres conditions, réserves et modalités qui font partie intégrante du présent appel d'offres et dont les détails pourront être obtenus à notre bureau. Il est de la responsabilité des soumissionnaires d'en obtenir copie et d'en prendre connaissance.

Daté à Saint-Jérôme, ce 22ième jour de juin 1993.

MICHEL VERDIER & ASSOCIÉS INC.,
Syndic

Michel Verdier,
Responsable de l'actif

michel verdier & associés inc.
syndic de faillite et gestionnaire

434 rue Labelle, bureau 200
Saint-Jérôme (Québec) J7Z 5L3
Tél. : 438-3551 - 438-2026

AVIS AUX CRÉANCIERS DE LA PREMIÈRE ASSEMBLÉE

No cour: 500-11-000685-939

DANS L'AFFAIRE DE LA FAILLITE DE:

1462-6543 QUÉBEC INC., corporation légalement constituée ayant sa principale place d'affaires au 625, boul. René-Lévesque, # 1414, Montréal (Québec) H3B 1R2

Débitrice

AVIS est par les présentes donné que la débitrice susdite a fait cession de ses biens en date du 16 juin 1993 et que la première assemblée des créanciers sera tenue le mardi 13 juillet 1993 à 10 h 30 au 5, Place Ville-Marie, 8e étage, Pièce 800, Montréal, Québec.

Daté de Montréal, ce 22e jour de juin 1993.

Gilles M. Tremblay, M.Sc.
Syndic

GILLES M. TREMBLAY & ASS.
SYNDIC
LES COURS MONT-ROYAL
1550, rue Metcalfe, # 500
Montréal (Québec) H3A 1X6
Tél.: (514) 848-1136

S1966868

GILLES M TREMBLAY & ASSOCIÉS

APPEL D'OFFRES

Académie des directeurs généraux d'hôpitaux d'Ottawa

Étude sur les services de laboratoire

Les centres hospitaliers de soins aigus de la région d'Ottawa-Carleton prévoient entreprendre une étude visant l'amélioration de la qualité, de l'efficacité et du rendement de leurs services de laboratoire.

Les experts-conseils ayant une expérience pertinente dans la gestion d'hôpitaux en général, et de laboratoires en particulier, peuvent obtenir une copie du document de pré qualification, avant le vendredi 9 juillet 1993, auprès de **M. V. Simon, Hôpital général d'Ottawa, Administration, 501, chemin Smyth, Ottawa (Ontario) K1H 8L6, téléphone : (613) 737-8464, télécopieur : (613) 737-8470.**

Blainville

VILLE DE BLAINVILLE

SOUMISSION SA-1181-P

FOURNITURE DE PROGICIELS FINANCIERS, D'APPROVISIONNEMENTS, PAIE, RESSOURCES HUMAINES ET DÉVELOPPEMENT D'ARCHITECTURE POUR LES PROGICIELS, TAXATION, ÉVALUATION, COUR MUNICIPALE, PRÉPARATION BUDGÉTAIRE ET SERVICE DE DETTE.

Des soumissions sous enveloppes scellées portant l'inscription «Soumission SA-1181-P», et adressées à Monsieur Pierre Lessard, directeur de la division des Approvisionnements et des Services au 1001, chemin du Plan-Bouchard, Blainville (Québec), seront reçues jusqu'à 11 h, le 9 juillet 1993 et seront ouvertes à 11 h 1 le même jour.

Ne seront considérées que les soumissions préparées sur les formules officielles de soumissions fournies par le bureau des Approvisionnements et Services de la ville de Blainville. On obtiendra ces formules et autres documents nécessaires à la préparation des soumissions, en s'adressant au comptoir de la taxation-perception de l'hôtel de ville au 1001, chemin du Plan-Bouchard, Blainville (Québec) J7C 4N4. Les documents de soumission seront disponibles à compter du 28 juin 1993.

La ville de Blainville ne s'engage à accepter ni la plus basse ni aucune des soumissions reçues sans encourir aucune obligation, ni aucun frais d'aucune sorte, envers le ou les soumissionnaires.

Gisèle Gauvreau
La directrice des Services
juridiques et greffier

S1966219

DEMANDE DE SOUMISSIONS

COUR N°: 350-11-000010-930

DANS L'AFFAIRE DE LA FAILLITE DE:

ABATTOIR COQUELICOT INC. corporation légalement constituée ayant son siege social au 2003, chemin Stratford, Stratford (Québec) J0P 1Y0 *Débitrice.*

Avis est par les présentes donné, que des soumissions cachetées, accompagnées d'un chèque visé représentant 5% du lot 1 et 15% des autres lots, du montant de l'offre à titre d'arrhes et portant lisiblement au recto de l'enveloppe **«Soumission — ABATTOIR COQUELICOT INC.»** seront reçues au bureau de Daniel Adam, syndic, 1170, boul. Lebourgneuf, bureau 304, Québec (Québec) G2K 2E3, jusqu'au vendredi 9 juillet 1993, 14 h, pour l'achat en bloc ou en lot des actifs ci-après décrits:

DESCRIPTION DES ACTIFS		VALEUR ESTIMÉE
	Usine d'abattage sise à Mégantic	
Lot 1-	Immeuble commercial servant d'usine d'abattage de volailles localisé au 3648, rue Chicoine, Lac-Mégantic	387 271 $
Lot 2-	Equipement spécialisé servant à l'abattage de volailles	490 657 $
Lot 3-	Mobilier et équipement de bureau	13 432 $
Lot 4-	Matériel roulant	4 595 $
	TOTAL:	895 955 $
	Usine de transformation de volailles sise à St-Georges	
Lot 5-	Immeuble commercial servant à la transformation de volailles localisé au 438, 6e Avenue nord, St-Georges de Beauce (Québec)	823 411 $
Lot 6	Équipement spécialisé servant à la transformation de volailles	1 474 261 $
Lot 7-	Mobilier et équipement de bureau	15 240 $
Lot 8-	Matériel roulant	15 244 $
Lot 9-	Actif intangible (marque de commerce)	1 $
Lot 10-	Inventaire de produits transformés	a déterminer
	TOTAL :	2 328 157 $

VISITE

Les actifs des installations situées à St-Georges de Beauce pourront être inspectés le lundi 5 juillet 1993 entre 10 et 16 heures ou bien sur rendez-vous en communiquant avec MM. Daniel Adam ou Gaétan St-Jean au (418) 623-3636, tandis que la visite des installations sises à Mégantic sera sur rendez-vous seulement.

CONDITIONS ET RÉSERVES SE RAPPORTANT À LA VENTE DES BIENS

Le détail des conditions et réserves se rapportant à la vente des actifs pourra être obtenu au bureau du syndic ou lors de l'inspection. Ces conditions et réserves font partie intégrante de l'appel d'offres et il est de la responsabilité du soumissionnaire d'en obtenir une copie.

Copie de la liste détaillée des lots sera disponible au bureau du syndic ou lors de l'inspection des actifs et ce, aux frais des personnes intéressées.

Le syndic ne s'engage à accepter ni la plus haute, ni la plus basse soumission.

OUVERTURE DES SOUMISSIONS

Les soumissionnaires sont invités à assister à l'ouverture et à l'annonce des soumissions au bureau du syndic, 1170, boul. Lebourgneuf, suite 304, Québec (Québec) le vendredi 9 juillet 1993 à 14 h.

Daniel Adam, *syndic*

1170, boul. Lebourgneuf, bureau 304
Québec (Québec) G2K 2E3
(418) 623-3636

S1967381

GILLES M TREMBLAY & ASSOCIÉS

D

AVIS DE VENTE PAR SOUMISSIONS

Dans l'affaire de la faillite de :

O & S BRONZE ET MÉTAUX LTÉE
5010 rue Angers, Montréal, Québec

Les soumissions cachetées seront reçues au bureau du syndic jusqu'à mercredi, le 30 juin 1993 à 11h, pour l'achat des biens suivants :

Lot no. 1: **Marchandise inventoriée** comprenant divers lots de métal, vis, tarots, etc...
Sujet à une garantie en faveur de la CIBC;

Lot no. 2: **Machinerie et équipement** comprenant soudeuses électriques et à gaz, plieuses de métal, compresseurs, perçeuses, etc...
Sujet à un nantissement commercial;

Lot no. 3: **Machinerie et équipement** comprenant soudeuses, coffres, presses, etc...
Libres et clairs de tout lien;

Lot no 4: **Mobilier et équipement de bureau;**

Lot no. 5: **Matériel roulant,** comprenant :

- a) Camion Ford F250 4X4 1991; sujet à lien au montant de **$20,381.00;**
- b) Camion Ford F600 1989; sujet à lien au montant de **$3,390.00;**
- c) Pick-Up Chevrolet 1988;
- d) Camionnette Ford Custom Van 1979;
- e) Pick-Up Ford F150 1983;
- f) Camion GMC 2500 Diesel 1985;
- g) Camion Freightliner 1983;
- h) Semi-remorque 45 pieds 1974;
- i) Semi-remorque 45 pieds 1975.

Les soumissions doivent être cachetées et porter sur l'enveloppe la mention : **"SOUMISSION : O & S BRONZE ET MÉTAUX LTÉE".**

2. Tous les soumissionnaires sont invités à assister à l'ouverture des soumissions qui aura lieu mercredi, le 30 juin 1993 à 11h au bureau du syndic.

3. Les lots nos. 1 à 5 peuvent être inspectés au 5010 rue Angers, Montréal, Québec, lundi, le 28 juin 1993 entre 10h00 et 16h00.

4. Les termes et conditions se rapportant à la présente vente par soumissions seront disponibles au moment de l'inspection et il incombe au soumissionnaire de s'en procurer une copie.

5. Une offre " en bloc " doit indiquer clairement le montant offert pour chacun des lots et/ou sous-lots.

MAX B. DRUKER, C.A.
Syndic-Administrateur

DRUKER & ASSOCIÉS INC.
SYNDIC
4333 RUE STE-CATHERINE OUEST, SUITE 420
MONTRÉAL, QUÉBEC H3Z 1P9
TÉLÉPHONE: (514)935-8501

CENTRE
HOSPITALIER
CÔTE·DES·NEIGES

APPEL D'OFFRES

PROPRIÉTAIRE: Centre Hospitalier Côte-des-Neiges
4565, chemin de la Reine-Marie
Montréal (Québec)
H3W 1W5

La Corporation du Centre hospitalier Côte-des-Neiges demande des soumissions pour son projet de Protection **Incendie-Relance III** au Centre hospitalier Côte-des-Neiges.

Les documents de soumission et autres renseignements pourront être obtenus au bureau des **ingénieurs Fortier, Franklin, Legault inc.** au 8355A, boul. Saint-Laurent, Montréal (Québec) H2P 2M7, téléphone (514-331-8482) **à partir de treize heures (13 h) le 28 juin 1993** contre un chèque visé non remboursable de cinquante dollars (50 $) émis à l'ordre du propriétaire.

Les soumissions devront être accompagnées soit d'un cautionnement de soumission établi au montant de quarante mille dollars (40 000 $) valide pour une période de quarante-cinq (45) jours de la date d'ouverture des soumissions, soit un chèque visé établi au montant de vingt mille dollars (20 000 $), fait à l'ordre du Centre hospitalier Côte-des-Neiges, soit d'obligations conventionnelles au porteur émises ou garanties par le gouvernement du Québec ou du Canada dont la valeur nominale est de vingt mille dollars (20 000 $).

Les soumissions (l'original et deux copies) dans des enveloppes cachetées et adressées au soussigné seront reçues au Centre hospitalier Côte-des-Neiges, au 4565 du chemin de la Reine-Marie à Montréal, local B2351 **jusqu'à quatorze heures (14 h), heure en vigueur localement, le 16e jour du mois de juillet 1993,** pour être ouvertes publiquement au même endroit, le même jour et à la même heure.

Seuls sont admis à soumissionner les entrepreneurs ayant leur principale place d'affaires au Québec et détenant la licence requise en vertu de la Loi sur la qualification professionnelle des entrepreneurs en construction.

Les entrepreneurs soumissionnaires sont responsables du choix des sous-traitants, tant pour leur solvabilité que pour le contenu de leur soumission, et doivent les informer des conditions qu'ils entendent leur imposer et s'assurer qu'ils détiennent les permis et licences requis.

Une visite des lieux pour les soumissionnaires et leurs sous-traitants aura lieu le **mardi 6 juillet 1993 à 10 h,** en présence de l'ingénieur ou de son représentant; rendez-vous à l'entrée principale du Centre hospitalier.

Le propriétaire ne s'engage pas à accepter la plus basse ou quelque autre des soumissions reçues.

Jacques Morency, ***ing. M.B.A.***
Coordonnateur Services techniques

S1967042

APPEL D'OFFRES

PROJET: 104-C-20036
RÉSIDENCE YVON BRUNET
MONTRÉAL

Gouvernement du Québec

Min. de la Santé et des services sociaux, propriétaire, demande des soumissions pour le remplacement des **chaudières et chauffe-eau à la residence Yvon Brunet.**

Les documents contractuels pourront être obtenus:

Résidence Yvon Brunet
6250, Newman
Montréal, Qc H4E 4K4 — Tél.: 765-8000

contre un chèque visé non remboursable de 50 00 $ émis à l'ordre du propriétaire.

Les soumissions devront être accompagnées soit d'un cautionnement de soumission établi au montant de **trente mille** dollars (30 000 $) valide pour une période de quarante-cinq (45) jours de la date d'ouverture des soumissions, soit d'un chèque visé au montant de **quinze mille** dollars (15 000 $) fait à l'ordre du propriétaire, soit d'obligations conventionnelles au porteur émises ou garanties par les gouvernements du Québec ou du Canada dont la valeur nominale est de **quinze mille** dollars (15 000 $).

Les soumissions seront reçues à la:

Résidence Yvon Brunet
6250, Newman
Montréal, Qc H4E 4K4 — Tél.: 765-8000

le 9 juillet 1993 à 14 h, heure locale en vigueur pour être ouvertes publiquement au même endroit, le même jour et à la même heure.

Seuls sont admis à soumissionner les entrepreneurs ayant leur principale place d'affaires au Québec et détenant la licence requise en vertu de la Loi sur la qualification professionnelle des entrepreneurs en construction.

Les entrepreneurs soumissionnaires sont responsables du choix des sous-traitants, tant pour leur solvabilité que pour le contenu de leur soumission, et doivent les informer des conditions qu'ils entendent leur imposer et s'assurer qu'ils détiennent les permis et licences requis.

Le propriétaire ne s'engage pas à accepter la plus basse ou quelque autre des soumissions reçues.

Monsieur Vincent Brassard
Chef des Services Auxiliaires

S1967238

CLSC HOCHELAGA-MAISONNEUVE

AVIS D'APPEL D'OFFRES

Le CLSC Hochelaga-Maisonneuve demande des soumissions pour le changement du système téléphonique actuel situé au 1620, av. de La Salle, Montréal et pour l'installation d'un système téléphonique au nouveau point de service.

Cette soumission sera bonne, valide et irrévocable pour une période de quatre-vingt-dix (90) jours à compter de la date et de l'heure indiquées pour l'ouverture, soit:

Date: le 13 juillet 1993. Heure: 13 h 30.

Les propositions seront ouvertes publiquement à l'adresse suivante: 1620, av. de La Salle.

Les copies du cahier de charge seront disponibles au Secrétariat des Services administratifs du CLSC Hochelaga-Maisonneuve **à compter du 28 juin 1993.** Des frais d'obtention du cahier de charge sont exigés, au montant de 25 $ non remboursable.

Visite des lieux:

Une visite des lieux se tiendra le 6 juillet 1993 à 9 h.

Les soumissionnaires devront confirmer leur présence auprès de Mme Chantal Béique au 597-2300.

Les soumissions devront être déposées au Secrétariat des Services administratifs, **au plus tard le 13 juillet 1993, à 13 h 30.**

Seules les firmes, sociétés, compagnies et corporations ayant une place d'affaires au Québec sont admises à soumissionner.

Le soumissionnaire devra joindre à sa soumission un cautionnement au montant correspondant à 10 % de la proposition présentée.

Le CLSC Hochelaga-Maisonneuve n'est pas tenu d'accepter ni la plus basse, ni aucune des soumissions reçues et se réserve le privilège d'accepter toute soumission en tout ou en partie.

Monsieur Clément Quintin, c.a.
Adjoint administratif
C.L.S.C. Hochelaga-Maisonneuve

S1966201

---

commission scolaire
du long-sault

APPEL D'OFFRES

PROJET:

Transformations physiques —
Centre Performance Plus —
Bloc «E»
École polyvalente Lavigne —
Lachute

PROPRIÉTAIRE:

COMMISSION SCOLAIRE
DU LONG-SAULT
189, rue Mary
Lachute (Québec)
J8H 2C3
(514) 562-8841

ARCHITECTES:

MICHEL DURAND & ASSOCIÉS
ARCHITECTES
577, rue Notre-Dame
Bureau 216
Repentigny (Québec)
J6A 2T6
(514) 585-7150

INGÉNIEURS:

LEROUX-LEROUX-
PAPIN & ASSOCIÉS
110, boul. Crémazie Ouest
Montréal (Québec)
H2P 1B9
(514) 384-4220

OBTENTION DES DOCUMENTS:

Sur réservation téléphonique, au bureau de l'architecte, à partir du 25 juin 1993, contre un dépôt de 100 $ remboursable sur réception des documents et ce, dans les dix (10) jours suivant l'ouverture des soumissions.

CAUTIONNEMENT:

Chèque visé ou cautionnement de 34 000 $ valide pour 60 jours.

OUVERTURE DES SOUMISSIONS

Le 15 juillet 1993 à 11 h, au Centre administratif de la Commission scolaire du Long-Sault.

Cet appel d'offres représente un abrégé des textes d'appels d'offres officiels inclus aux documents remis aux soumissionnaires.

Le propriétaire ne s'engage à accepter aucune des soumissions reçues.

GHISLAIN LEVERT
Directeur général

S1966845

CENTRE D'ARCHIVES DU SÉMINAIRE DE ST-HYACINTHE
NO DE PROJET: 91-14

Appel d'offres

Le Centre d'archives du Séminaire de St-Hyacinthe demande des soumissions pour des travaux de rénovation à l'intérieur des locaux du Séminaire de St-Hyacinthe.

Les plans, devis, documents contractuels et autres renseignements pourront être obtenus au bureau de l'Architecte situé au 3601, rue University à Montréal et devront lui être remis au plus tard quinze (15) jours suivant l'ouverture des soumissions. Le bureau de l'Architecte devra être avisé par téléphone (514-288-4251) avant d'aller chercher les documents de soumission. Ces documents seront disponibles à compter du 28 juin à 13 heures.

La formule de soumission (l'original et deux (2) copies) accompagnée des cautionnements décrits dans l'avis aux soumissionnaires sera remise dans une enveloppe cachetée et adressée comme suit:

SOUMISSION POUR:
Rénovations pour le Centre d'archives
du Séminaire de St-Hyacinthe
Séminaire de St-Hyacinthe
a/s de Monsieur Guy Daudelin, prêtre
Président du Conseil
Centre d'archives du Séminaire
de St-Hyacinthe Inc.
650 est, rue Girouard
St-Hyacinthe (Québec)
J2S 7B9

Une visite des lieux sera organisée par le propriétaire le 5 juillet 1993 à 9 h.

Les soumissions seront reçues à l'adresse ci-dessus jusqu'à 14 heures, le **mercredi 14 juillet 1993.**

Un cautionnement de soumission ou un chèque visé à un montant équivalent à dix pour cent (10%) du montant de la soumission doit accompagner le dépôt de celle-ci.

Le propriétaire ne s'engage à accepter aucune des soumissions reçues.

S1967230

Suite des Avis légaux, Appels d'offres, et Soumissions en page C 9