

Immobilier



Automobile
Voir les rubriques
100 et suivantes des
annonces classées

CONSULTEZ NOS ANNONCES CLASSÉES DANS CE CAHIER

www.cyberpresse.ca

VISITE LIBRE



Ce dimanche 15 mai, de 14 à 16 h, au 1052, rue Gervais, Canton Magog.
Via chemin North Hatley.
Luxeux cottage tout briques, terrain de + de 30 000 pi ca. Très beau secteur, à min. du centre-ville. Intérieur de toute beauté. b. franc et céram. 2 s. de bains, sous-sol fini en logement 4 1/2 (b. génération), superbe décoration. 2 poêles au gaz, beaucoup d'incisions. 285 000 \$ SIA 05/0016
ROBERT BILODEAU, AGENT IMM. AFFILIÉ
(819) 822-2222



VISITE LIBRE
DIMANCHE DE 14 H À 16 H



CLÉ EN MAIN
395, rue Marie-Frédérique, Fleurimont
Plafond cathédrale, s. de bains luxueuse avec douche séparée, poêle aux granulés, climatiseur, asp. central. Secteur recherché. À voir.
ANDRÉE TOULOUSE - 823-7474
Agent immobilier affilié Groupe Sutton de l'Estrie



DIFFICILE DE TROUVER MIEUX!



À Windsor. Maison charmante avec planchers en lattes de bois, boiserie et armoires de cerisier, grande ch. des maîtres. Terrain immense aménagé avec piscine creusée et plusieurs arbres. Vous l'appréciez grandement! 249 000 \$.
Nous remettons 50 \$ à la Société canadienne du cancer pour chaque transaction réalisée en 2005.
Équipe Bérubé-Toutant
www.BerubeToutant.com
(819) 820-8363



NOUVEAUTÉ



#807. MAGNIFIQUE RÉSIDENCE, située dans un projet domiciliaire (Bois des Chanterelles) unique, qualité supérieure, fenestration remarquable, 3 ch. à c., bois franc, foyer au gaz, escalier majestueux. Terrain superbe.
JACINTHE DUBÉ
564-5000 www.jacinthe-dube.com

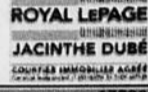

VIEUX NORD



Duplex entièrement rénové. 1 x 10 pces, sur 2 étages, pour propriétaire; 1 x 4 1/2 pces attaché, loué 575 \$/mois. Grand terrain. Faut voir.
Photos additionnelles : www.immaxestrie.com
Pierre Dufault
Courtier immobilier agréé
822-2000



VISITE LIBRE
DIMANCHE DE 14 H À 16 H.



Rue Gustave, Rock Forest. Cottage, 3 ch. à c., bois franc et céramique, portique avec porte française, armoires en merisier couleur acajou, O'Gee partout, salle de bains avec bain romain et douche en céramique. Garage avec descente au sous-sol, galerie 12 pi x 12 pi en béton, projet clé en main. Garantie de maison neuve. Inf : 571-9190.
ANDRÉ LAVOIE - Tél: (819) 565-1993
Cell: (819) 571-9190 - Téléc: (819) 563-7998



MAISON OUVERTE
DIMANCHE 15 MAI 2005, DE 14 H À 16 H



1074, rue De Beaupré, Ascot
Ne cherchez plus! Enfin de l'espace. 4 chambres, bois franc, 2 salles de bains, foyer et plus. 162 500 \$.
JACINTHE MERCIER - GUY R. BOUCHARD
Agents immobiliers affiliés Groupe Sutton de l'Estrie
823-7474



VISITE LIBRE
DIMANCHE 15 MAI, DE 14 H À 16 H



117, rue René, Fleurimont (près rue Normand)
Duplex de grand luxe. Grand 7 1/2 au propriétaire, salon avec foyer au gaz, cuisine à faire rêver, comptoirs en granite, plancher ardoise, 3 ch. à c., 1 1/2 s. de bains. Garage, patio intime, remise. Grand 5 1/2 luxueux. Stationnement indépendant, abri, remise, clôture décorative. Bon revenu. Bon achat.
SYLVIE RIGAUT
(819) 822-2222

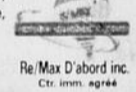

MAISON OUVERTE
Dimanche 15 mai 2005 de 14 h à 16 h



1012, rue Ferland, à Rock Forest
NOUVEAU. ROCK FOREST. Bungalow rénové, impeccable, 3 ch. à c., 2 a. b., bois franc, plusieurs fenêtres neuves, grande salle familiale avec p. c. l. Piscine, grand patio, garage de 20 x 26 isolé et chauffé. Secteur recherché. Venez nous rencontrer!
ÉQUIPE NADEAU-CLOUTIER
(819) 821-0000



VISITE LIBRE,
DIMANCHE 14 H À 16 H

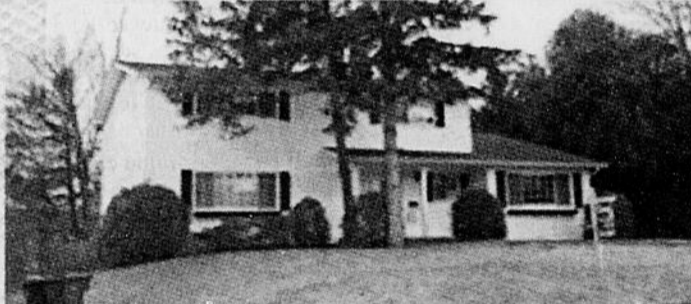

2332, RUE DES CASCADES, SHERBROOKE.
Vaste cottage, 4 ch. à c. à l'étage, bois franc, 2 salons, salle à manger distincte, salle familiale très bien éclairée ou sous-sol avec entrée indépendante, terrain de 90x100.
FRANCINE BOISSONNEAULT SERGE RIENDEAU
Agent immobilier agréé Agent immobilier affilié
348-6443, 829-2121 348-6444



PORTES OUVERTES :
le dimanche 15 mai 2005, de 14 h à 16 h



2001, RUE HAUT-BOIS, ST-ÉLIE-D'ORFORD, (par ch. Gendron)
BELLE À CROQUER. Vaste résidence 30 x 45 pi, plafond cath. en bois, 4 ch. à c., superbe sous-sol ent. aménagé, 2 thermopompes, piscine et patio, remises. Terrain paysagé de plus de 27 500 pi². Venez découvrir votre future adresse!
GYNETTE BÉCARD - (819) 565-1347
Agent immobilier affilié - Immeubles Royal Entr.



FLEURIMONT



#20. Résidence dans secteur haut de gamme. Hall d'entrée, aires ouvertes, 4 ch. à c., véranda 4 saisons. Terrain 200 pi profond. Garage double.
Une occasion à ne pas manquer.
JACQUES GRÉGOIRE
565-7575
www.jgregoire.ca



CROISÉE BECKETT



Sur un terrain de plus d'une acre avec boisé et patio + jardin côté sud, beau cottage de 10 pièces offrant 4 ch. à l'étage et une grande salle fam. au-dessus du garage. Planchers de bois, portes françaises, foyer au salon, boudoir et cuisine invitante. Demandez une visite.
NATHALIE LAPOINTE NICOLE FORTIN
(819) 822-2222



NOUVEAU



DEAUVILLE, UN SITE EXCEPTIONNEL
Cottage offrant +/- 103 pieds sur le lac Magog. 3 ch. à c., armoires en bois laqué, bois franc en érable teint, verrière 4 saisons, ext. en Goodfellow, boiserie, 2 foyers, décor au goût du jour, entrée ind. Terrain intime et paysagé de 26 411 pi². Un nid d'amour.
ÉQUIPE NADEAU-CLOUTIER
(819) 821-0000



VISITE LIBRE
Dimanche 13 h à 16 h

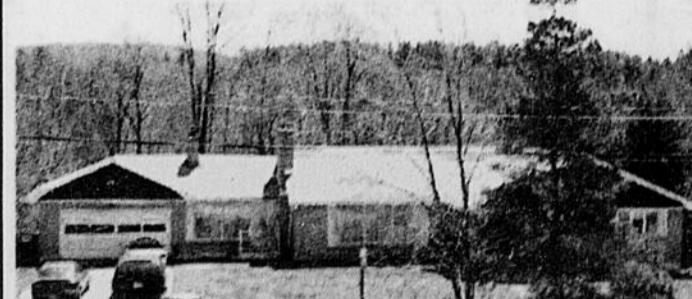

6710, ch. Fontaine Rock Forest (coin chemin St-Rock)
Vaste résidence, 12 pces, 5 ch. à c. (possibilité de 4 additionnelles), complètement rénovée en 1999. Piscine 20 x 40. Endroit stratégique pour commerce.
JEAN-LUC LAVOIE
agent imm. affilié
565-3000, poste 39



COUP DE COEUR ASSURÉ!



RUE RAVEL À ROCK FOREST. Grande entrée finie céramique et portes françaises, s. à manger distincte, p. c. l. au salon, fenestration remarquable, ch. maîtres avec « walk in » et s. de bains communicante. Grand terrain de 29 000 pi². Poss. loyer au s.-sol bi-génération. 299 500 \$.
Nous remettons 50 \$ à la Société canadienne du cancer, pour chaque transaction réalisée en 2005.
Lise Desmarais
Équipe Bérubé-Toutant - (819) 820-8363
www.BerubeToutant.com



*** UNIQUE... DIFFÉRENTE ! ***



VIEUX NORD - Vaste résidence, 11 pces, 4 ch. à c. Salon, s.manger, plafond élevé, grandes baies vitrées, vue sur le jardin. Foyer, salon, s. fam., rez-de-ch., bibliothèque à l'étage, 3 s. d'eau. Garage. Terrain superbe, bien paysagé. Une maison exclusive!
ROBERTE BERTHIAUME
569-0500



CONDOMINIUM SUR LE GOLF

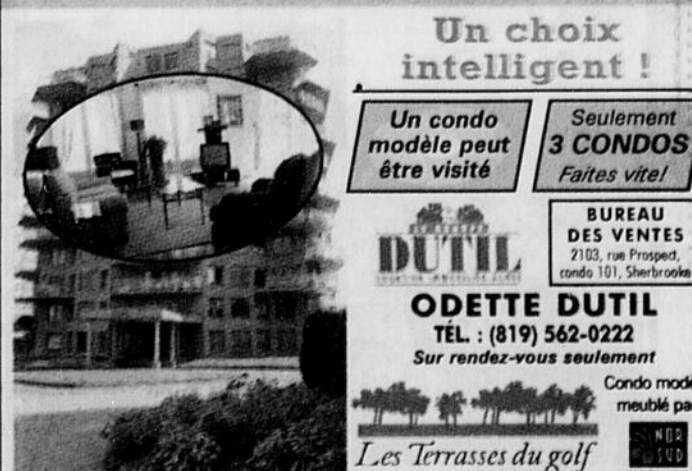

Un choix intelligent!
Un condo modèle peut être visité
Seulement 3 CONDOS
Faites vite!
BUREAU DES VENTES
2103, rue Prévost,
étage 101, Sherbrooke
ODETTE DUTIL
TÉL. : (819) 562-0222
Sur rendez-vous seulement
Condo modèle meublé par
Les Terrasses du golf

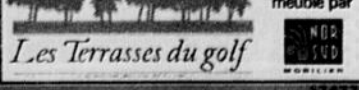

PROJET de maison en tête?

Nous sommes **là!**

Construction et rénovation J.M. Langlois inc.



QUALITÉ HABITATION
Le Nouvelle Génération

Nous pouvons vous bâtir sur nos terrains ou sur votre terrain.

Bureau de vente :
1093, rue Des Tourterelles, St-Élie.
Ouvert de 13 h à 16 h, du lundi au vendredi et le soir.

RBO 2842-4414-46 Pour inf. 829-9763 Cell. 620-7580

ROGER Leclerc Entrepreneur général
2463, rue Ivoire Rock Forest (Québec) J1N 3V7

QUALITÉ HABITATION

Pour vos PROJETS:
Construction de maison
Rénovations de tous genres: résidentielle et commerciale
Terrains disponibles à Rock Forest

566-7879

Licence R.B.Q. 8002-6098-13 174513

CONDOMINIUMS rue Quatre-Saisons

1 seul à vendre

5 1/2

- Garage intérieur
- Isolation et insonorisation SUPÉRIEURES
- Bois franc

Options disponibles.

À partir de **109 900 \$** + taxes

(819) 571-1602

CONDO SEIGNEURIE DU CARREFOUR

Visites libres :
lundi au vendredi : 8 h à 17 h;
samedi et dimanche : 12 h à 16 h.

4 1/2 - 5 1/2
DISPONIBLE EN JUIN

À partir de **104 900 \$** + taxes

Options disponibles
(819) 578-2994

Isolation et insonorisation SUPÉRIEURES

www.logimagindustries.com

CONDO

SECTEUR CARREFOUR DE L'ESTRIE
rue Thérèse-Casgrain via rue des Chênes

NOUVEAU! avec ascenseur

HORAIRE:
Lundi au vendredi 9 h à 16 h

LES CONSTRUCTIONS Jacques Vallée 2000 inc. **821-0109**

DESFOSSÉS FORRET CONSTRUCTION INC.

Bureau des ventes
Sur rendez-vous

Résidentielle clés en main

Unifamilial
à partir de 99 950 \$ + taxes
832 pi² excluant le terrain

Jumelé 1200 pi² à partir de 129 500 \$ + taxes
Brique sur façade, mitoyen de béton

Paul Desfossés 345-2971
Alain Dessureault 572-2494

CONDOS & LOFTS
60 UNITES DISPONIBLES

Soyez tendance...
Design actuel, concept raffiné
Finition et décoration au choix
Foyer • cuisine style européen
Milieu de vie de qualité

LES CONDOS DU VALLON

RUE MORAND, VIA MI-VALLON ROCK FOREST
Promoteur: Gilles Poulin **563-5039 572-0880**

PORTES OUVERTES
Dimanche de 14 h à 16 h

projet de **CONDOS** Habitations **Chênes**

LACHANCE

près du Carrefour de l'Estrie
Occupation juillet 2005

3 1/2 4 1/2 5 1/2

À partir de **143 000 \$** + taxes

2960, RUE DESCHÊNES
No. de licence R.B.Q. : 8109-761-08

- STATIONNEMENT INTÉRIEUR;
- ASCENSEUR;
- SYSTÈME D'INTERCOM AVEC CAMÉRA;
- ASPIRATEUR CENTRAL;
- FINITION SUPÉRIEURE.

578-1940

Bureau des ventes Ouvert samedi et dimanche de 13 h à 16 h 30

DÉBUT PHASE II



Un investissement assuré

Un concept unique! Maisons modèles aux 1340 et 1380 Calais.

Site prestigieux.
Maison de ville et jumelée, style cottage, brique sur 4 façades, mur mitoyen de béton.

À partir de **97 900 \$**

820-2134

Portes ouvertes, samedi et dimanche de 13 h à 16 h

RBO 2645-7010-09

TERRAINS

TERRAINS - ROCK FOREST

PRÈS DU PARC CENTRAL
TRAVAUX PERMANENTS INCLUS.

Terrains pour :

- duplex
- unifamiliale (avec vue magnifique)
- 3 à 4 logements

Louise Chrétien (819) 846-3779

TERRAINS

TERRAIN RÉSIDENTIEL

à vendre **Un seul prix.**

27,190 pi² 24,200 pi²

VENDU

VENDU

VENDU

RUE

13,000

VENDU

Route 220

Chemin Laliberté Sud

Prêt à construire Arrêt d'autobus à 200 pieds. Rue résidentielle de 30 pieds de largeur. Asphalte en 2005 Travaux permanents: aqueduc égout sanitaire, pluvial

Entrée d'eau. Rue sans issue.

Pour information :
(819) **569-7149**
(819) **347-5554**

UN TERRAIN SELON VOS BESOINS



CARRÉ MI-VALLON

CHOIX DE TERRAINS pour:

- Unifamiliale **NOUVEAU**
- Cottage
- Jumelé **NOUVEAU**
- Quadruplex

LUC ÉLIAS
Sur rendez-vous
www.carremivallon.ca
Bur.: (819) 829-1010
Cell.: (819) 620-3295

Sherbrooke & Rock Forest

PLACE DU PARC
SHERBROOKE
Arrondissement (Brompton)

TERRAINS À VENDRE
60x100 65x100 70x100 75x100 80x100

Aussi :

- terrains irréguliers jusqu'à 14 000 pi²
- terrains pour jumelés 80 x 100
- terrains pour 4 logements

Info., Paul Proulx Cell. : (819) 432-0934
Contracteur de votre choix.
Contracteurs disponibles sur place.

Grands terrains avec aqueduc

33,000 p.c. et plus

Rue Labbé à Rock-Forest (à 4 km de l'Université de Sherbrooke)

Près de tous les services

Phase 2 en promotion!

Terrains boisés
Nouveau plan à consulter
Phase 1 presque complétée

Suzanne & Réjean Lessard
(819) 864-6745
www.domainecampanule.com

Le Boisé des Chanterelles
20 terrains

3 MAISONS disponibles pour visite

BUREAU DES VENTES
4869, rue Viau, Rock Forest
Samedi et dimanche de 13 h à 16 h
Tél. : (819) 566-0782
(819) 842-3444
Cell. : (450) 531-0721

- Prêts à bâtir
- de 9 000 à 22 000 pi²
- Grandeur minimum de 70 pi X 135 pi
- Aqueduc, égouts et pavage inclus
- Construction clé en main

Estimation gratuite, apportez votre plan

Ne vous fiez pas à la compétition. **www.boisedeschanterelles.ca**

Bâissez votre maison de rêve, dans un grand boisé, où un maximum de forêt est protégé.

Vérifiez nos prix! Contracteurs disponibles

Tour d'horizon

10 AOÛT-FEU D'ARTIFICE-HULL
Visite guidée et casino 99\$, 20-23 septembre-Toronto-Niagara-4 jours, plusieurs visites 469\$, Hélène P. Lafloite 832-2354, Marielle Gendron 832-3056. GROUPE VOYAGES QUEBEC, détenteur de permis du Québec.

SALLE de RÉCEPTION
pour noces ou autres événements. Capacité 300 personnes ou moins. 28 mai, 20-27 août, septembre et octobre. Établère Doyon 346-0852.

ÉCOLE STE-FAMILLE, groupe Énergik. Danse soc. groupe, tous les samedis à 20h30. Tél.: 562-8192.

Tour d'horizon

DANSE DE LIGNE ET SOCIALE
Sous-sol église Ste-Famille, les samedis de 19h30 à 23h30. Cours les mercredis 19 h. Jean-Guy Lavoie: 864-6250

MAISON DU JAZZ
Salle Burroughs Falls. Souper dansant tous les samedis avec le quatuor Mélo Jazz. Sur réservations: 819-838-4912

VOYAGE ORGANISÉ, 4 PLACES DISPONIBLES
Alys Robi, 21 mai. Casino de Montréal, 1er juin. Marguerite Garant: 819-843-9271. Départ de Sherbro. et Magog.

SOIRÉE DE PRATIQUE À L'ÉCOLE CARILLON
samedi 14 mai dès 20 h 30. Hélène et Sylvain: 564-1774

2 PROPRIÉTÉS BUNGALOWS
20 MIN. SHERBROOKE Richmond, prise de possession rapide. Beaucoup moins cher qu'un logement. Cote de 1000\$. 7 pièces. 3 c.c. grand atelier. approx. de tout, écoles française et anglaise. 819-565-2865 lass. mess.

4175 COMPTANT 7425 MENSUELLEMENT vous serez chez vous. Joli bungalow, rez chauffée. 2 c.c. salon, cuisine, s.s. salle fam., rangement, terrain 50x100. Garantie maison neuve. 4620 Massawippi, Sherbrooke. 569-7991

539 ST-MICHEL
cottage rénové, art. et est. 2002. Pas de travail. 3 c.c. chauffage elect. garage avec entrée asphaltée. Idéal jeune famille, près école. 114 000\$. 620-3757

5 RUE LAMBERT, EASTMAN
2 c.c. pi bois, terrain boisé 33 506 pi ca. services d'aqueduc, grandes fenêtres. 819-569-3619

2 PROPRIÉTÉS BUNGALOWS
695, PAPINEAU cottage au cachet antique, boiseries et pi en bois. 6 c.c. 3 s.b. aire ouvert. 346-7418

9000\$ DE SUBVENTION
possible pour maison (2005) construite à East Angus (20 min de Sherbrooke). Prix des services, vue. Terrains disponibles. Bâtiments Multiconcept 569-7991

ACHETERAIS COTTAGE ou duplex ayant besoin légères rénovations. Campagne ou petit village. Soir 820-7458

BELLE DEMEURE DE STYLE
const. 1997. finition soignée, poutres, planchers de bois, vitraux, foyer, 9 pi. pos. sur 53 acres, rivière, plantation d'oponettes 1975, grange 75 x 53, bûcher, entre Richmond et Sherbrooke. Tél. 845-9192

2 PROPRIÉTÉS BUNGALOWS
* BESOIN MAISONS *
entre 90 000\$ et 140 000\$. 2 à plusieurs acheteurs sérieux. Claude Mahu, Groupe Sutton 819-432-0062

BORD DU LAC MAGOG Splendide cottage, 5 c.c., 2 s.b., beau terrain près du golf. Vente. Fait voir 1 449 000\$. Équipe Daniel Leblanc, 572-2732, PASCAL PREVOST, agent.

BROMPTONVILLE
Bungalow, 3 c.c., 2 s.b., chauffage électrique + huile, abri auto. 135 000\$. 846-2606.

BROMPTONVILLE
4 c.c., 2 s.b., piscine et abri d'auto. Tél. 580-0000

JEAN-PIERRE COURTOIS
822-2222

DUPLEX - 1 x 5 1/2
et 1 x 4 1/2, 217 et 219 rue Assomption, Sherbrooke. 89 000 \$ nég.

COTTAGE Scottstown, rue Victoria, centenaire impeccable, beaucoup de boiseries. 69 000 \$.

11 CHAMBRES Marlinton, 3 salles bains complètes, 4 s. d'eau, belle grande maison impeccable, avec beaucoup de rénovations. 159 000 \$.

2 PROPRIÉTÉS BUNGALOWS **2 PROPRIÉTÉS BUNGALOWS**

CONSEILLER HYPOTHÉCAIRE

PAUL GARANT
(819) 563-8715

CENTRE FINANCIER HYPOTHÉCAIRE Inc.

COURTIER HYPOTHÉCAIRE
Financement hypothécaire Renouvellement (terme) Pré-autorisation Refinancement Conseils gratuits Meilleur taux sur le marché

Residentiel-Multilogement-commercial

PROJET de maison en tête?

Nous sommes **là!**

CONDO

VISITE LIBRE, samedi & dimanche, 13 h à 16 h

Superbe promotion 7 000\$ Bois franc, foyer. Système d'alarme. Temps limité

- Ascenseur
- Garage intérieur
- Isolation et insonorisation supérieures

Pour une vie de qualité!

3546, rue Mimi-Shea (819) **569-1120**

Richard Lavoie Line Grégoire

www.lavoie.gregoire.com



Construction

RÉNOVATION enr.

À VENDRE NOUVEAU

2 cottages en construction avec et sans garage. Finition supérieure. Disp. 15 juin / 1er juillet 2005. Nouvelle rue au bout du bout. Mi-Vallon.

NOS BUREAUX SONT DÉMÉNAGÉS AU :
950, rue Haut-Bois, bureau 5, Rock Forest (819) 822-0711

PRÉRETRAITÉS ET RETRAITÉS

www.lemonarque.ca

Domaine Le Monarque

Luxueux domaine

Luxueux condos offerts en 4 1/2 et 5 1/2

- Foyer au gaz
- Système d'alarme
- Intercom visuel relié à l'entrée du domaine
- Planchers chauffants (rez-de-chaussée)
- Fixtures et luminaires de qualité supérieure
- Comptoirs en granite
- Remise 5 pi x 10 pi
- Vastes abris d'autos (rez-de-chaussée) ou balcons (étage)

Un Club House pratique

Piscine creusée, chauffée, foyer central, spa et sauna, appareils de conditionnement physique, une cuisine complète, bar, système de son et télévision.

Venez nous voir!

Heures de visites libres:
Du lundi au vendredi de 10 h à 17 h
Samedi de 10 h à 16 h
Dimanche de 12 h à 16 h

Pour visites sur rendez-vous: (819) 563-1431

LA GARANTIE DES MAÎTRES BÂTISSEURS

En collaboration avec: LES SPECIALISTES

Domaine Le Monarque, 677, 12^e av. Nord, Sherbrooke

Projet en kit... jusqu'à la maison complète, incluant les fondations

LES MAISONS Alouette HOMES

9 maisons modèle à visiter.

Sortie 68, Autoroute 10 à St-Alphonse-de-Granby
450 539-3100

www.maisonalouette.com

Plusieurs maisons pour prise de possession rapide.

UN ENTREPRENEUR de CONFIANCE!

Maître constructeur GARANTIE MAISONS NEUVES APCHL

No. de licence R.B.O. 8109-7651-08

Premier constructeur régional APCHL

LES ENTREPRISES LACHANCE
www.lachance.qc.ca

Nous pouvons vous construire partout en région. - Projets clé en main ou sur votre terrain.

ROCK FOREST (Carré Gaspé)
Bureau de vente principal et maison modèle situés au 1075, rue du Faubourg, (Via Boul. Bourque, Boul. Bourassa, rue Frontière) Rock Forest
Heures d'ouverture : lundi au vendredi, de 8 h 30 à 12 h 00 et 13 h 00 à 16 h 30
820-1545
Samedi et dimanche de 13 h à 16 h 30

SAINT-ÉLIE-D'ORFORD
Rue Zétés et rue Phénix
Unifamilial, jumelé, triplex, duplex
820-1545

SAINT-ÉLIE-D'ORFORD (Nouveau Faubourg)
Unique en Estrie. Projets résidentiels réservés aux gens de 50 ans et plus. Bureau de vente situé au 656, rue Saint-André (via rue Saint-Jacques).
Heures d'ouverture : tous les jours, de 13 h 00 à 16 h 30.
566-6744

WATERLOO (Chambourg sur le lac)
(450)-539-4215
Sortie 88, autoroute 10

FLEURIMONT (les Côteaux du sanctuaire)
Deux secteurs.
1. Secteur Lajeunesse, maison jumelée et unifamiliale. Vue superbe, secteur jeune. Bureau de vente : 724, rue Lajeunesse. Ouvert samedi et dimanche de 13 h à 16 h 30
2. Secteur domaine champêtre. Grand terrain boisé avec service d'aqueduc.
Via le Boul. St-François et chemin de Beauvoir
820-1545
Magog
rue Chénier
Terrains boisés, via chemin Hatley 170244

TERRAINS

DOMAINE CHAMPÊTRE
DEAUVILLE, AUTOROUTE 10, SORTIE 123, à 2 km de l'autoroute (via 249 Nord)

BEAUX GRANDS TERRAINS BOISÉS de 57 000 p² à 4,5 ACRES.

AUTRES TERRAIN boisés de 43 000 à 68 000 p² disponibles au

BOISÉ ST-MICHEL à Orford

POUR INFORMATION, Robert Joyal
BUREAU OUVERT SAMEDI ET DIMANCHE, EN SEMAINE SUR «R.D.V.»
860, RUE DE LA GRAND COULÉE, DEAUVILLE
TÉL. : (819) 868-7828. SANS FRAIS : 1 866 868-7828

Place Edmond Rostand **Vendu à 90%**

DÉVELOPPEMENT RÉSIDENTIEL DE PRÉSTIGE

ENCORE QUELQUES TERRAINS DISPONIBLES

TERRAINS DE 10 000 À 20 000 P.C.

Prêt à construire immédiatement

- Lampadaires architecturaux
- Trottoir architectural
- Électricité en arrière-lot
- Parc du voisinage

Une réalisation de : **JPC**

division de : **CUSTEAU**

Charles Custeau 571-3743 Denis Custeau 566-8866 Ext.216

DÉVELOPPEMENT RÉSIDENTIEL SEMI-RURAL SHERBROOKE

TERRAINS DE 16 000 À 25 000 P.C. **Vendu à 55%**

Prêts à construire

Une vie de campagne... en ville.

un nouveau projet de : **JPC** SOCIÉTÉ DE PLACEMENTS

une division de : **CUSTEAU** GROUPE

LE FAUBOURG DU GOLF

Bureau de vente sur place
Claude Pepin Charles Custeau
820-4341 571-3743

En bordure du prestigieux club de golf Longchamps
• Aqueduc • Électricité en arrière-lot

Offres domiciliaires de la semaine

ST-DENIS-DE-BROMPTON



Vous recherchez la paix et l'harmonie?
Cottage construit sur un magnifique terrain à 150 pi. du chemin. Arbres matures, 3 ch. à c., toit cathédrale, planchers et escalier de bois franc, grand patio arrière, foyer de brique sur 2 faces, 2,75 acres à la campagne. Très recherché, n'hésitez plus.

Une visite vous comblera!
BANQUE IMMOBILIÈRE G.I.I.

ROGER QUIRION
Agent immobilier affilié

347-1021

BROMPTONVILLE



122, rue Castonguay (846-6732)
Semi-détaché, façade en brique, belle construction, bien aéré et luxueux. Armoires en chêne. Plancher de bois franc, céramique et chambre en tapis. Entrée pavée, remise et patio. Localisé au parc Nault. 135.000\$

Robert Pellerin, bur.: 564-0115
Maison: 846-6732

MAISON OUVERTE



DIMANCHE DE 14 h À 16 h
125, RUE BERNIER, FLEURIMONT
Cottage, 4 ch. à c. Abri d'auto. Beau terrain privé, piscine hors-terre. Une visite s'impose.

André Rioux
(819) 822-2222

ST-DENIS-DE-BROMPTON



VISITE LIBRE
Le dimanche 15 mai, de 14 h à 16 h

2470, Rang 7, St-Denis-de-Brompton.
À 10 min. de la ville, (3 km de la sortie St-Denis) chic, spacieuse, luxueuse, fonctionnelle et j'en passe. Terrain de 10 acres avec écurie nouvelle ou garage de 24' X 40'. C'est à voir maintenant!

GINETTE DOSTALER
Agent immobilier affilié
Groupe Sutton de l'Estrie

823-7474

2 PROPRIÉTÉS BUNGALOWS **2 PROPRIÉTÉS BUNGALOWS**

ATTENTION
SI VOUS ÊTES LOCATAIRES, VOUS POUVEZ CÉDER VOTRE BAIL.
(selon modalités prévues par la Régie)

PRIX POUR VENTE RAPIDE
MAISON OUVERTE
Dim. 15 mai de 14 h à 16 h

Magnifique résidence rénoverée de 4 ch. à c., 2 s.b., planchers de bois et céramique, s.-sol terminé, jolie salle fam. avec poêle comb. lente, patio de 16 x 20, abri d'auto double. Impeccable, dans bel environnement au 2347 Des Saules, Flmt. 139 500 \$.

FRANÇOISE LABBÉ
(819) 868-6666

VISITE LIBRE



Dimanche 15 mai 2005 de 14 h à 16 h
2749, rue Thivierge, Fleurimont.
157 000 \$. Bung. brique, terrain double, 5 ch. à c., retapé, pl. bois franc et flottant, cuisine neuve, immense patio arrière, sous-sol fini, piscine. Impeccable, petit bijou!

Le Groupe R.C.C.I.
GINETTE RODRIGUE
Courtier immobilier agréé
(819) 821-2302

BISHOPTON

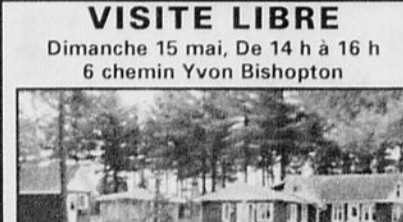

VISITE LIBRE
Dimanche 15 mai, De 14 h à 16 h
6 chemin Yvon Bishopton

3.5 acres, accès à la rivière, 2 ch. à coucher

Mathieu Scalabrini
Agent immobilier affilié
La Capitale Estrie coop
Courtier immobilier agréé
(819) 563-3000
(819) 578-4545
mscalabrini@lacapitalevendu.com

VISITE LIBRE



VISITE LIBRE
DIMANCHE 15 MAI de 14 h à 16 h
AU 1563, RUE MELVILLE, ROCK FOREST
Impeccable! Grand cottage bien éclairé, foyer au salon, toit cathédrale, bois franc sur les 2 étages. Grande salle familiale au sous-sol avec combustion lente. 237 000 \$.

MICHEL LANGEVIN
(819) 822-2222

FLEURIMONT



Bungalow 4 chambres, 2 salles de bains, planchers bois franc et céramique, plafond cathédrale. Beaucoup de luminosité. Prés de tous les services. Un intérieur original.

DANY HAMEL ET JEAN-GUY ROY
Agents immobiliers affiliés

(819) 829-2121

VISITE LIBRE

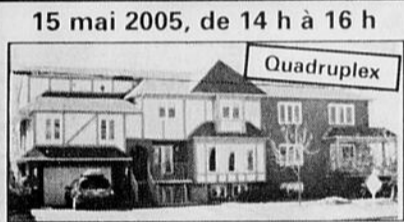

15 mai 2005, de 14 h à 16 h
633, 637 RUE MCCREA, SHERBROOKE
7 x 10, 1 x 7 1/2, 2 x 4 1/2. Revenus : 21 840 \$ + proprio. Foyer, garage. Location facile. On vous attend!

JEAN-YVES PELLERIN
DONALD BRETON
Agent immobilier affilié
563-3000

MAISON OUVERTE



DIMANCHE DE 14 h À 16 h
ASBESTOS, 246, RUE GÉNÉRAL VANIER
Cottage champêtre de 4 ch. à c., planchers bois franc, 3 salles de bains, garage, sous-sol aménagé, fenestration récente. 102 900 \$. SIA 050434.

ERIC KELLY
(819) 868-6666

Région Richmond



PORTE OUVERTE DIMANCHE DE 14 h À 16 h
21, RUE BRIDGE, MELBOURNE
Cottage tout brique dans village pittoresque de Melbourne, 25 min. de Sherbrooke 3 c.c., ch. des maîtres 17,6 x 12. Boisées à l'honneur, bois franc, s. fam. avec foyer. Faut voir!

STAMATIA YATROPOULOS
Agent immobilier affilié
(819) 563-3000

FLEURIMONT



Propriété en brique, près de tous les services, transport en commun, à 5 minutes du CHUS, 5 minutes de l'autoroute, 4 ch. à c., bois franc, grand patio de ciment 14 x 20, terrain arrière très intime. Négociable. Une simple visite vous convaincra.

Immeubles Thérèse Perron
Courtier immobilier agréé
Jean-Pierre Dumas
Agent immobilier affilié
(819) 620-8981

FLEURIMONT



VISITE LIBRE
dimanche 15 mai, de 14 h à 16 h
1782, PLACE FONTAINBLEAU
(par ch. Galvin, ch. Plante suivre directions)
Très belle et confortable maison en rangée, unité de coin, 2 ch. à c. Décor supérieur. Environnement sain. Très belle vue. Faites vite.

JACQUELINE ROY
Agent immobilier affilié
821-3086 Cell.: 345-7493

NORD



3099, rue Mézy, Sherbrooke
Grand jumelé style victorien, entrée double asphaltée, garage, salle fam., 2 ch. à c., 2 s. bains, cuisine avec dinette, syst. d'alarme, cabanon, plusieurs extra.

173 500 \$
Tél.: (819) 563-2330, (450) 532-4162

La campagne en ville aux limites de Sherbrooke



1375, ch. Bel Horizon, 4 km de l'Université de Sherbr., terrain 2 acres, maison 28 x 54 incluant garage 28 x 30, 3 ch. à c., armoires érable blanchi, plancher bois franc, constr. 97, remise 12 x 16, vue superbe, très éclairée.

Tél.: (819) 829-2260
PAR PROPRIÉTAIRE.

AYER'S CLIFF

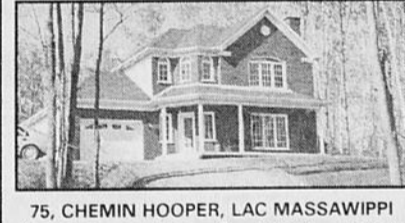

75, CHEMIN HOOPER, LAC MASSAWIPPI
Superbe cottage, 2 étages, constr. supérieure (2000), brique, 3 ch. à c., foyer, Garage. Accès au lac. 319 000 \$. Agents s'abstiennent.

(819) 838-5068
(819) 560-2804

SECTEUR EST



Cottage construction 2004, rue cul-de-sac, situé à 10 minutes du centre-ville. 3 chambres à coucher, 2 salles de bains, poêle à bois au sous-sol, cuisine et plancher du rez-de-chaussée en érable. Le paysage est enchanteur. 184 900 \$.

Tél.: (819) 820-7207

ROCK FOREST

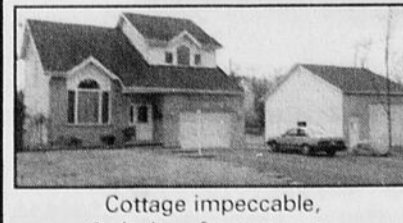

Cottage impeccable, 3 ch. à c., foyer au gaz, 2 garages, grand terrain face à la rivière Magog.

Prix 139 000 \$.
À VOIR ABSOLUMENT!
TÉL.: (819) 864-0282

VISITE LIBRE



COTTAGE semi-détaché
3435, rue MIMI SHEA, SHERBROOKE NORD
(McCrea et Richard à droite).

La Seigneurie du Carrefour, projet domiciliaire urbain. Cottage semi-détaché, construction de qualité supérieure. Grandes pièces avec beaucoup de luminosité. 3 chambres à l'étage, 2 salles de bains, planchers bois franc et céramique. Possibilité de garage (frais en suppl.). Garantie APCHQ. Emplacement de choix.

Téléphonez ou venez nous voir!
Prix pour prévente à partir de 157 357\$ (taxes en sus).

FABRICE BARRÉ Agent immobilier agréé **(819) 572-8872**

FLEURIMONT

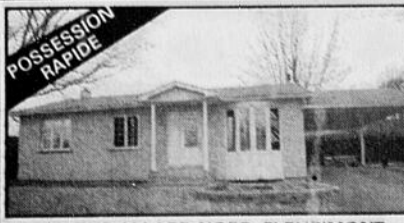

306, RUE ALLARD NORD, FLEURIMONT.
Secteur recherché. Nouveau. Prés de tous les services. 3 ch. à c. + intérieur fonctionnel et plusieurs rénovations. Grand terrain (+ 9 750 pi²), bordé de haies matures. 135 500\$

STÉPHANE BERNARD
(819) 572-8000

IMMEUBLES À VENDRE

Nos offres domiciliaires
ONT TOUT POUR PLAIRE :

- ÉLÉGANCE
- ESPACE
- BON GOÛT
- PRIX INTÉRESSANT

Informez-vous auprès de votre conseiller publicitaire
(819) 564-5450

NORTH HATLEY



DOMAINE 13 ACRES
Belle résidence « style américain » d'inspiration néoclassique, rénoverée, 12 pièces dont 4 ch. à coucher, piscine intérieure avec cascade d'eau dans une pièce de 55' X 36'. Pièces vastes et ensoleillées. Idéal pour les amateurs de la nature, endroit paisible. Prés de l'Université. Inclus : génératrice, caméra de surveillance, équipement pour entretien de pelouse et neige. 450 000 \$ ferme.

PAR PROPRIÉTAIRE (819) 563-3777

Century 21
STRA-GEN
Courtier immobilier agréé

Danny Thériault **Dominic Glaude**
Agent immobilier affilié Agent immobilier affilié

829-2121

www.dannytheriault.com

RÉSIDENTIELS

ROCK FOREST, secteur Mi-Vallon. Jumelé, 3 ch. à c., 2 s. de bains. Très beau terrain. Faites vite!

ROCK FOREST, secteur Mi-Vallon. Résidence à paliers, 3 ch. à c. au 1er, 2 s. de bains complètes récentes. Piscine creusée.

SHERBROOKE, secteur familial. Joli bungalow, bois franc et céramique. Toiture, fenêtres, portes 1994. 99 900 \$.

VENDEUR MOTIVÉ.

SHERBROOKE EST. Magnifique bungalow avec vaste salle à manger éclairée sur bois franc, 3 ch. à c. au 1er, 2 s. de bains complètes récentes. Piscine creusée.

STOKE. Cachet unique. Cottage en forme de phare. En pleine nature. Immense terrain avec étang.

LAC AYLMEY, BORD DE L'EAU, 122 pieds de façade. Magnifique terrain plat. Chalet 4 saisons. Secteur paisible et boisé du chemin jusqu'à chalet.

ACCÈS AU LAC MIROIR, BISHOPTON. Impeccable cottage, cuisine fonctionnelle, très grand salon. Garage isolé. Avec magnifique terrain privé.

ACCÈS LAC À LA TRUITE, ORFORD CANTON. Superbe bungalow, grandes pièces. Situé sur plus d'une acre de terrain boisé.

CANTON DE WESTBURY. Logez votre famille dans cette immense propriété de 6 ch. à c. Découvrez l'intérieur où le bois est à l'honneur. Située à 20 min. du C.H.U.S.

NOTRE-DAME-DES-BOIS. Une vue à couper le souffle. Impeccable cottage, dans un endroit tranquille et à l'abri des regards.

IMMEUBLES À REVENUS

NOUVEAU, SHERBROOKE EST. Duplex en brique et aluminium, 2 x 4 1/2. Un logement libre à l'acheteur.

ASCOT CORNER. 7 logements : 2 x 5 1/2, 4 x 4 1/2, 1 x 2 1/2. Très rentable.

TERRAIN

SHERBROOKE OUEST. 4 terrains prêts à bâtir. Zones de 1 à 3 logements.

ATTENTION
SI VOUS ÊTES LOCATAIRES, VOUS POUVEZ CÉDER VOTRE BAIL.
(selon modalités prévues par la Régie)

PRIX POUR VENTE RAPIDE
MAISON OUVERTE
Dim. 15 mai de 14 h à 16 h

Magnifique résidence rénoverée de 4 ch. à c., 2 s.b., planchers de bois et céramique, s.-sol terminé, jolie salle fam. avec poêle comb. lente, patio de 16 x 20, abri d'auto double. Impeccable, dans bel environnement au 2347 Des Saules, Flmt. 139 500 \$.

COATICOOK - Très joli bung. offrant vue sur la ville, 3 ch. à c., salle fam. semi-finie avec poêle à comb. lente, cuisine et s.b. superbes. Coût de chauffage minime (Nova-climat). Trav. perm. payés. Prix réduit. SIA 049783.

LOGEZ-VOUS À PEU DE FRAIS - Duplex jumelé (2 x 41/2) avec intérieur des plus jolis. Balcon offrant une vue incroyable sur Sherbrooke. À Ascot près de tous services et dans bel environnement. SIA 050760.

COMMERCES

LAVE-AUTO (ANTIROUILLE, ESTHÉTIQUE) - Avec clientèle stable, établi depuis 15 ans. Excellent chiffre d'affaires. Si le sens des affaires vous anime...

PISCICULTURE EN ESTRIE - Engroït de rêve pour vivre différemment. Tout est inclus. Capacité de ± 300 000 fruites, qualité et débit d'eau exceptionnels. Clientèle établie. Cottage absolument superbe avec vue + bâtiments, 123 acres touchant à un parc national. J'attends votre appel!

FRANÇOISE LABBÉ
(819) 868-6666

2 PROPRIETES BUNGALOWS
 BROMPTONVILLE - Joli bungalow 4 c.c. et 2 s.bains, fenêtres changées en 2001 et la toiture + ou - 5 ans. Entrée en pavé uni, piscine et patio, terrain de 7500 pi. avec terrasse. Pour une visite, contactez: PATRICK ROUIL-LARD, agent imm. affilié, Groupe Sutton de l'Estrie, courtier imm. agréé 437-6355

2 PROPRIETES BUNGALOWS
 BUNG. 4 c.c., 2 s.b. piscine bois fr., ferm., fenestration et toitures neuves, aéri d'auto, 139 000 \$ Rock F 571-6814

BUNGALOW 24 X 32 atri d'auto, cour en béton, hie de pierres mure, 4 c.c., tres fonctionnelle. Prix réduit. Rés. 562-6707. Cell 345-7563

2 PROPRIETES BUNGALOWS
 CANTON MAGOG 2 c.c., 2 acres, petit lac, 36 000 \$ Visites libres dimanche 10 mai, de 14h à 19h, immeuble CTR. R. Fournier, Tél. 570-5070, www.pierremagog.ca

CHARTIERVILLE VILLAGE 35 000 \$ Enclosur bienvenu, cottage 24x36, terrain 31 250 pi., garage 24x36. Taxes 3568. Prés. E. J.

DENISE G. MATHIEU 819-888-8889 Royal LePage courtier

2 PROPRIETES BUNGALOWS
Sutton
 Groupe Sutton de l'Estrie
Maryse Garand
 Agent immobilier affilié
823-7474
 Une approche attentive et efficace!

2 PROPRIETES BUNGALOWS
Sutton
 Groupe Sutton de l'Estrie
Maryse Garand
 Agent immobilier affilié
823-7474
 Une approche attentive et efficace!

Caroline Nadeau
 Agent immobilier agréé
Ghislain Cloutier
 Agent immobilier affilié
 www.nadeaucloutier.com
821-0000

PRISME IMMOBILIER
 COURTIER IMMOBILIER AGRÉÉ

ST-ÉLIE Grand bungalow tout briqué, 5 ch. à c., 2 s.b., armoires en chêne, comptoir en granite, bois franc, boiserie, décor chaleureux, s.-sol aménagé, terrain paysagé et privé, piscine, faites vite!

ROCK FOREST Superbe cottage constr. 2003, tout briqué, bois franc, foyer au gaz, plafond de 9 pi, boiserie, armoires en merisier, dinette vitrée, entrée ind., thermopompe. Terrain boisé de 11 621 pi. Le choix est évident!

NOUVEAU ROCK-FOREST Superbe jumelé construit 1995, aménagé sur 3 étages, bois franc teint, foyer au gaz, boiserie, éga. Un bijou!

NOUVEAU ST-ÉLIE Splendide cottage, 3 ch. à c., armoires de cuisine laquées, solarium 4 saisons, bois franc, foyer au bois, terrain paysagé.

NOUVEAU ROCK-FOREST Bungalow rénové en 2004, armoires en merisier teint, cachet rustique. Accès au Lac Magog, rue sans issue.

229 900 \$. A 5 min. de Sherbrooke (sect. Belvédère Height). Superbe cottage, constr. 2000, aires ouvertes, bois franc, s.-sol aménagé. Patio avec pergola, piscine, remise. Terrain paysagé et boisé de 22 972 pi. Rue sans issue. À ce prix, n'hésitez pas!

129 900 \$. DEAUVILLE. Rés. rénovée de 4 ch. à c., 2 s. de b., aires ouvertes, cuisine antique au salon, plancher flottant récent. Terrain de 42 180 pi., piscine, remise 20 x 20. Prés. de l'autoroute. Idéale pour les amateurs de la nature.

JEAN CÔTÉ
 Agent immobilier affilié
(819) 679-6790

LAC DES SITELLES - Accès au lac. Superbe résidence avec terrain de plus d'une acre. Un paysage hors de l'ordinaire. Verrière, beaucoup d'extras.

LAC MAGOG - Résidence champêtre avec 120 pieds au bord de l'eau, 3 ch. à c., foyer, poêle comb. lente, véranda, etc.

QUEST SUPERBE DUPLEX JUMÉLÉ, rénové, beau cachet, 2 grands 5 1/2 pces. Prés des services. Bel environnement. 149 900\$

BORD DE L'EAU

OASIS DE PAIX, A 79 500 \$. Bord du ruisseau Bury, 5 1/2 pces. Remise 16 x 24 pour bricoleur. **PETIT BIJOU, SUR SITE SUPERBE!**

ENTREPRISE D'ESTHÉTIQUE, bronzage et épilation au laser. Soyez votre patron! **VRAIE OPPORTUNITÉ D'AFFAIRE!** 109 000\$

TERRAIN ZONE COMMERCIAL LOURD, coin Bel-Horizon et Belvédère. 17 711 pi. 28 900\$!

RE/MAX d'Abord Inc.
 Courtier immobilier affilié

ACHETER ou VENDRE avec Sutton, c'est payant!

A gagner HYPOTHÈQUE DE 100 000\$ EN ARGENT COMPTANT 100 000\$ 2 CHÈQUES-CADEAUX DE 10 000\$ CHACUN OFFERTS PAR BREault & MARTINEAU

Sutton L'immobilier nous habite
 Courtier immobilier agréé Groupe Sutton de l'Estrie

En collaboration avec: **La Tribune**, **Desjardins** Conjuguer avoirs et êtres, **BREault & MARTINEAU**, **HIC**

Guy Lalonde
 agent imm. affilié
620-3711

VUE PANORAMIQUE DU SOLEIL COUCHANT
 Secteur de choix. Terrasse de 45 pi x 10 pi. Vue sur lac Memphrémagog et Mont Orford. Maison très éclairée sur 4 paliers, 4 ch. à c., 2 s. de b., plus de 2 100 pi² habitables, beaucoup rangement. 199 000 \$.

Yvon Paquin
 agent imm. affilié
823-7474

10 acres de terrain
St-Denis-de-Brompton
 Beau domaine comprenant deux résidences, 53' x 26' et 24' x 26', superbe lac ensencé d'environ 2,5 acres, hangar et écurie disposés sur un terrain d'environ 10 acres zoné blanc.

Manuella Ogez
 agent imm. affilié
823-7474

SHERBROOKE
 AU MILIEU DE SON MAGNIFIQUE TERRAIN de plus de 13 000 pi², découvrez cet incroyable bungalow, près de tous les services. 4 ch. à c., 2 s. de b., fenestration abondante, grande salle familiale, véranda. Beaucoup de rénovations. Idéal pour la famille.

Augustine SIMARD
 agent imm. affilié
823-7474

GRAND BUNGALOW, entrée split. Terrain privé bordé haies.

LA NATURE À VOTRE PORTE
 Très beau cottage sur 10 acres. Beaucoup de rénovations.

Judith Lapointe
 agent imm. affilié
823-7474

NOUVEAU
SECTEUR EN DEMANDE. Beau grand terrain de + de 49 000 pi², avec grand garage, cottage constr. 2002, aucun tapis, 3 ch. à c., ar l'étage. Une visite vous convaincra.

Céline Beauchemin
 agent imm. affilié
823-7474

CACHET FOU
15 MIN. DE SHERBR. ET LENNOX. Résidence complètement rénovée. Nouvelles fondations et plus encore. Vous avez un faible pour la résidence ancestrale, alors laissez-vous charmer. Seulement 134 000 \$ et vous avez un revenu potentiel pour vous aider.

Michel MÉNARD
 agent imm. affilié
823-7474

PRÈS DE LA VILLE
CANTON DE MELBOURNE. Joli bungalow sur près de 4 acres de terrain. Petite grange 2 étages, grand garage détaché. 3 ch. à c., sous-sol semi-fini.

Monique Lestage
 agent imm. affilié
847-3400

UN BIJOU
ST-CLAUDE. Magnifique maison de villégiature en canexel, décorée avec goût, belle dimension de pièces. Terrain aménagé par professionnels, garage 24 x 36 chauffé et isolé.

Yves THIBAUT et Monique LESTAGE agents imm. affiliés
847-3400

CANTON D'HATLEY. Cottage, 5 ch. à c. Garage double 28 pi x 28 pi. Prés parc et Bishop's college. Secteur recherché.

Stéphane Faucher
 agent imm. affilié
823-7474

NOUVEAU
ROCK FOREST. Bungalow, 3 ch. à c. sur le même plancher. S. de b. rénovée, toit et fenêtres refaits. Grand terrain plat à l'arrière avec patio de 12 x 16. 124 500 \$.

Gilles Anctil
 agent imm. affilié
823-7474

NORD - 99 000 \$
Condo au 2e étage offrant une vue incroyable sur l'est de la ville. On y retrouve 2 c.c. À voir absolument!

Hélène Labrecque
 agent imm. affilié
823-7474

MOINS DE 80 000 \$
COTTAGE, PRÈS DES SERVICES, à Deauville. 4 ch. à c. Idéal pour bricoleur. Terrain privé, 200 pi de profondeur entouré d'une haie de plus de 8 pi. Demandez une visite.

LENNOXVILLE
BELLE MAISON, 4 ch. à c., planchers b. fr. Bien située, dans secteur tranquille et résidentiel.

LENNOXVILLE
MAISON DE PRESTIGE bien située, près de tout (garderie, parc et services), rue sans issue. 3 à 4 ch. à c. à l'étage, planchers b. fr., foyer encastré au salon, 3 étages finis et décorés avec goût et charme. **Faut voir!**

Perle Bouchard
 agent imm. affilié
847-3400

NOUVEAU, ROCK FOREST
BUNGALOW rénové, avec 3 1/2 au s.-sol. (rev. 350 \$/mois). Très paisible, près de tout. 159 000 \$.

Vera LUCIC
 agent imm. affilié
437-7474

DUPLEX
 Beau duplex vous offrant un 4 1/2, un grand 5 1/2 + s.-sol. Recouvrement de toiture 1995, fenestration 2003, ch. bi-énergie. Electricité + chauffage locataires.

Jacques PARENTEAU
 agent imm. affilié
(819) 829-7236

MELBOURNE
 Magnifique résidence à aires ouvertes, fenestration abondante, armoires en chêne couleur acajou, décor chaleureux, grandes pièces. Vue superbe sur le terrain de golf et la ville de Richmond. Piste cyclable à proximité. IMPECCABLE.

Nicole Gagnon
 agent imm. affilié
847-3400

VOUS CHERCHEZ UNE FERMETTE?
35 ACRES ZONÉES VERTES. Vue lointaine. Bungalow briqué. Hangar acier de 50 x 35 (+ ou -), piste d'atterrissage pouvant accueillir petit avion 4 places. Prix : 7.

6 LOGEMENTS
KING EST. 6 logements de 4 1/2 tous loués avec bail. Rev. brut : 25 950 \$. Terrain : 8 704 pi². Garage à défaire. Prix : 7.

Patricia Zapata
 agent imm. affilié
823-7474

★ Vous voulez vendre ou acheter? Je suis là, pour vous aider.
 ★ Service rapide et professionnel. N'hésitez pas à me contacter.

Dara Jane Loomis
 agent imm. affilié
823-7474

398 000 \$
MAGNIFIQUE MAISON LOYALISTE, reconstruite en 1994, avec 2 lots.

435 000 \$
UNE DES BELLES MAISONS diépoque de North Hatley, totalement restaurée avec cachet diorigine.

Dara Jane Loomis
 agent imm. affilié
823-7474

NORTH HATLEY. 225 000 \$. Jolie maison impeccable avec 3 ch. à c. Sur une rue tranquille.

RESTAURANT, GÎTE
NORTH HATLEY. 895 000 \$. Le Moulin, Restaurant à Gîte, offre le cachet original.

SHERBROOKE (819) 823-7474 1650, rue King Ouest, bureau 10 **MAGOG (819) 847-3400**
 Franchisés indépendants de Groupe Sutton, Québec

Annonces classées

Pour placer une annonce classée
(819) 564-2222
 Sans frais
1 800 567-6955
 Du lundi au vendredi de 8h30 à 16h30

Le combo
 Placez une annonce classée
 3 jours dans La Tribune +
 1 publication dans La Nouvelle
 et obtenez **22% de rabais***
 * certaines conditions s'appliquent

Avis
 Dès la première journée de parution, veuillez lire attentivement votre annonce. En cas d'erreur, il faut nous en aviser aussitôt car notre responsabilité se limite à la première journée de parution. La Tribune se réserve le droit d'accepter, refuser, annuler ou classer correctement toute annonce sous la rubrique appropriée.

PLUS DE 115 000 LECTEURS PAR JOUR !

La Tribune et La Nouvelle 1950, rue Roy, Sherbrooke (Québec) J1K 2X8

IMMOBILIER		Autos à vendre 104		Animaux 162		Fruits et légumes 221		Traitement de textes, rédaction, traduction 302	
ACHAT, VENTE, ECHANGE		Véhicules 5000 \$ et moins 106		Meubles et électroménagers 164		Terre de jardinage et pelouse 222		Cours privés, formation 304	
Propriétés - bungalows 2		Véhicules à louer 108		Entreposage de meubles 166		Ventes de garage arr. de Brompton 224		Esthétique, coiffure 306	
Maisons ouvertes 4		Véhicules antiques et de collection 110		Ordinateurs 168		Ventes de garage arr. de Fleurimont (Est, Fleurimont) 226		Garderies, gardiennage 308	
Propriétés à revenus 6		Véhicules lourds 112		Photographie 169		Ventes de garage arr. de Lennoxville 228		Avis de recherche 309	
Condominiums à vendre 8		Entreposage de véhicules 114		Électronique 170		Ventes de garage arr. du Mont-Bellevue (Centre-ville, ouest, Ascot) 230		Travaux domestiques 310	
Maisons de campagne 10		VEHICULES RÉCRÉATIFS		Machines à coudre 172		Ventes de garage arrondissement 232		Déneigement 312	
Maisons mobiles 12		Motorisés 120		Vêtements, friperies 174		Rock Forest, St-Élie, Deauville 238		Réparation d'appareils 314	
Bord de l'eau 14		Roulottes tentes-roulottes 122		Articles de bébé 176		Ventes de garage hors-Sherbrooke 238		Déménagement, transport 316	
Chalets à vendre 16		Bateaux, sports nautiques 124		Instruments de musique 178		Marchés aux puces 240		Paysagistes 318	
Propriétés désirées ou à échanger 18		Motoneiges 126		Articles de sports 180		Perdu, trouve 242		Services divers 320	
Terres, terrains 20		Motos, scooters 130		Bicyclettes 182		Cabanes à sucre 243		FINANCES	
Fermes 22		Remorques 132		Pisines et spa 184		Divers à vendre 244		Hypothèques 330	
Friblaires et sucreries 24		LOISIRS		Camping 186		Demande à acheter ou échanger 246		Argent à prêter 332	
Commerces à vendre 26		Activités, loisirs 140		Chasse et pêche 188		SERVICES PERSONNELS		Argent demandé 334	
Bâtisses industrielles 28		Musiciens, groupes 142		Artisanat 190		Rencontres, amitiés 260		Occasion d'affaires 336	
Bâtisses commerciales 30		Voyages, covoyage 144		Ouvres d'arts, antiquités 192		Astrologie 262		Comptabilité, impôts 338	
Propriétés hors-Sherbrooke 32		EMPLOIS		Collectionneurs 194		Escortes 264		Services financiers 340	
Villégiature hors-Québec 34		Personnel demandé 150		Équipements à neige 196		Massages 266		SOINS DE SANTÉ	
Kin d'œil 38		Travail demandé 152		Bois et équipement de chauffage 198		SERVICES DIVERS		Appareils orthopédiques 348	
IMMOBILIER LOCATION		MARCHANDISES		Tracteurs 210		Préparation de curriculum vitae 300		Santé 350	
Appartements arr. de Brompton 40		Articles de moins de 60 \$ 160		Équipements de ferme 212				Soins thérapeutiques, massothérapie 352	
Appartements arr. de Fleurimont (Est, Fleurimont) 42				Équipements de restaurant 214				Soins à domicile 354	
Appartements arr. de Lennoxville 44				Équipements de bureau 216				Croissance personnelle 356	
				Équipements d'arboriculture 217					
				Machinerie et outillage 218					
				Matériaux de construction, rénovation 220					

2 PROPRIÉTÉS BUNGALOWS

CHERCHONS ENTREPRENEURS pour développement 29 terrains de 10 acres à Sherbrooke.

FORÊT 360 acres lac privé montagne, champs de chasse.

MAGOG 176 acres vue spectaculaire vaste cottage 360 000\$.

MAGOG bien situé grand bungalow 2646 sur terrain de 100 000 pi² 135 000\$.

42 ACRES près lac Bowker vue magnifique belle forêt, partie zone blanc 260 000\$.

PISCICULTURE 100 acres, très bons revenus. Paysage magnifique.

BONSECOURS ferme 175 acres.

BROMPTONVILLE terre 170 acres avec grange/étable.

ROSAIRE - COUTU ctr imm agrie 819-868-4400.

COATCOOK - FAUT VENDRE! Belle grande maison, endroit paisible. Avec poss d'un très bon revenu ou petit commerce.

ROSAIRE - COUTU 4 c.c., armoires, planchers bois franc, foyer. Prix à discuter avec acheteur sérieux. 849-9658.

SIA 053527 - Décor extraordinaire rien à faire! Seulement placer vos meubles. 2 ch. à c., planchers en bois, une pièce familiale de 14 x 23. Incls dans la vente, rideaux et stores. 72 500 \$.

Royal Lepage Avantage, Donald Landry, agent immobilier affilié. (819) 574-3403.

2 PROPRIÉTÉS BUNGALOWS

COMPTON - SPLENDEIDE maison canadienne, grand terrain de plus de 60 000 pi² très intime, ton des voisins, beaucoup de bosserie, 4 c.c., foyer au salon, située à quelques minutes de l'école des Enfants de la Terre.

COMPTON Joli petit cottage 3 c.c., terrain 20 000 pi² route Louis St-Laurent, beaucoup d'inclus. Voir agent inscripteur.

RENE FAVREAU, agent imm. affilié. Royal Lepage Avantage. 562-6000.

★ COTTAGE FLEURIMONT ★ Secteur Galvin. 4 c.c. 2 s.b. foyer au salon, pl. bois fr. a/c. site agréable, aménagement paysager, piscine creusée, gazebo, toiture refaite à neuf. Près des services et écoles. 345-3929 / 345-3663.

DOMAINE EXCEPTIONNEL Sur 100 acres, 3 Lennoxville. 4 c.c., grange, garage double, piscine creusée, 2 petits lacs artificiels. Prix: 379 000\$. Site photos. www.beautifulhome3d.com. Tél.: 346-9200.

2 PROPRIÉTÉS BUNGALOWS

DOMAINE FOREST Grand lac Brompton, résidence neuve de qualité supérieure. Avec accès au lac (plage et marina). Piscine, tennis, parc, etc. Veranda 4 saisons, garage double 3 c.c., terrain boisé de 2 acres. Tél. 563-1250.

DUPELX 1x5; tout rénové et 2 espaces de bureau dont un présentement loué à un professionnel. Site stratégique. Près du Palais de justice. Évaluation municipale: 179 500\$. On demande 165 000\$ pour vente rapide. Informez-vous! **Jean-Yves Pellerin, agent imm. affilié. La Capitale Estrie Coop. 563-3000.**

FAUT VENDRE BROMPTONVILLE 3 c.c. à l'étage, 1 c.c. au sous-sol, 2 s. bains, pl. bois franc et céramique, armoires en bois, fenêtres neuves, poêle comb. lent, entrée sous-sol indépendante, piscine hors-terre, terrain cédra, pavé uni, abri d'auto, près de l'école. 137 900\$ nég. 819-345-5579.

FLEURIMONT, maison mobile avec terrain, garage, entrée asphaltée. Intérieur rénové, pl. bois franc, armoires chêne, 2 chambres, 72 000 \$.

GAETANE LEROUX, www.gataneleroux.com. Ré:Max 2'abord inc. ctr imm. agrie. 822-2222.

FLEURIMONT près CHU, cottage 2002, 2 acres, puts, champ d'épuration, 3 c.c., libre septembre. 564-0307.

FLEURIMONT 118 000\$. Très joli bung. entrée split, s-sol dégragé, 2 s.bains, plancher céramique (chauffant), entrée pavée, terrain intime. Près CHUS.

SUPERBE PROPRIÉTÉ de constr. 2004, intérieur de grande qualité, veranda 4-saisons, terrain 100x400. Un bijou à St-Élie. 199 000\$.

DANIELLE L'HEUREUX (Royal Lepage Sélection) 565-3000 poste 24.

FLEURIMONT PRÈS CHUS jumelé 97, rue sans issue, aires ouvertes, 3 c.c., 2 s.b., sous-sol. 114 000\$. Agents s'abstenir. 573-5225, 879-7323.

2 PROPRIÉTÉS BUNGALOWS

GRANBY SECT. RECHERCHE 5 c.c., 2 s.b., 1 salle d'eau, foyer, garage double, piscine ext., gr. terr., 279 000\$. 450-360-3896.

MAGOG Nouveau secteur très impeccable, vue dégagée, projet de parc à l'arrière, 2 c.c., belle luminosité, terrain paysager, remise à 2 pas du centre-ville. **GILBERTE JACQUESON, 868-3000** La Capitale Estrie Coop.

★ MAISON CENTENAIRE ★ à Fontainebleau (Wedon), avec eau municipale, fosse septique conforme, terrain 100 x 229. 35 000\$. 819-877-5153.

MAISON DE PRESTIGE semi-commercial. Prix pour vente rapide. 819-563-5421 de 13h à 17h.

MAISON DE VILLE 4943 Gabriel R Forest, 3 c.c., 11 s.bains, 2 étages et s-sol. Très éclairé, très propre. 123 000\$. 564-0935 / 843-2657.

MAISON EN BRIQUE, située rue Chauveau, 26 x 42, terrain 76 x 100, garage, 4 c.c., portes et fenêtres neuves. 569-3084.

2 PROPRIÉTÉS BUNGALOWS

NORD - RUE ISLAND Petit cottage patrimonial de 14x49 sur terrain de 25x127. 2 c.c., s.a manger, veranda, fenêtres et toiture neuves, plancher bois 115 000\$.

JOSIANE VILTAGGIO Agent immobilier affilié. Immo-Sherbrooke - 563-0663.

NORD Superbe bungalow 3 c.c. bois franc, magnifique terrain intime, bien aménagé, vue sur la ville!

FERME 115 acres boisés, petit lac, superbe cottage 96 avec garage, 4 c.c., qualité de vie assurée!

QUEST bungalow brique avec garage, 3 c.c., aires ouvertes, terrain de 12 000 pi², hache de cedres 20 pi haut.

PROXIMITÉ Résidence personnes âgées autonomes, construite en 96, très belle propriété. Bon investissement.

NORD Duplex très bien situé, superbes appartements 2x4x4, bon rendement.

CANTON HATLEY 10 min. de la ville, 1 acre, vue imprenable, spacieuse résidence 4 c.c. + loft. Prix révisé!

FRANCINE BOISSON-NEAULT, Century 21 Stragen, courriel 829-2121, 349-6443.

2 PROPRIÉTÉS BUNGALOWS

ORFORD Presque au pied de la montagne, 2 acres de terrain et 2000 pi² habitables. Vue sur la montagne. **V. Roselli Inc.**, courtier imm. agréé 566-3334.

Livraison

LaTribune à votre porte tôt le matin

564-5466

1-800-567-6955 (zone interurbaine)

La Capitale Estrie Coop.

La Capitale Vendu.com

563-3000
868-3000

www.lacapitalevendu.com

Daniel Drouin
Agent immobilier affilié
563-3000
AU CŒUR DU « PTT » VILLAGE DE BISHOPTON.

PETIT BUDGET



Coquette propriété 3 c.c., b. franc au r.d.c. entrée au s-sol. Beaucoup d'améliorations apportées. Garage. Terr. 69 x 160. Près parc. À ce prix elles sont rares! 78 500 \$. SIA 052423.

Manon Labelle
Agent immobilier agréé
868-3841
mlabelle@lapitalevendu.com



BORD LAC BOWKER, ORFORD. Rés. 2 c.c., généreuse fenestration magnifique vue sur le lac. Privé. Bord de l'eau. Qualité supérieure.

Chantal Francis
Agent immobilier affilié
563-3000
564-6639



ROCK FOREST. Cottage champêtre, récent, 28 x 30, 3 ch. à c., foyer, 2e entrée au sous-sol. Cour asphaltée. Près école La Maisonnée. Prix : 239 900 \$. SIA 053722.

Donald Breton
Agent immobilier affilié
563-3000

NOUVEAU



ST-ÉLIE-D'ORFORD. Magnifique semi-détaché de 3 chambres, aucun tapis (sauf dans l'escalier), sous-sol terminé. Hâtez-vous car il partira vite!

Jean Saspiturry
Agent immobilier affilié
563-3000

Tres belle fermette, en campagne



BURY. Très belle fermette, en campagne. Superbe cottage tout brique, fini sur 3 étages, 3 salles de bains, 2 cuisines, foyer, bois franc et céramique. Matériaux haut de gamme. Ecurie équipée (8 chevaux). Tout est neuf.

Mathieu Scalabrini
Agent immobilier affilié
578-4545



67 000 \$. Située à Scotstown, 4 ch. à c., 2 salons. Terrains 65 x 165. Abri d'auto et un garage pour devenir son propre patron. SIA 051601.

Martine Chamard
Agent immobilier affilié
www.martinechamard.com
347-5243



STE-CATHERINE HATLEY - Magnifique terrain de 16 acres boisées, zone blanc, peut-être subdivisé. Accès à la rivière Magog. Créez votre domaine privé ou faites un achat familial. 130 000 \$.

CHRISTINE & STEVE Faucher Chapdelaine
Agents immobiliers affiliés
347-5757



STE-CATHERINE HATLEY - Magnifique terrain de 16 acres boisées, zone blanc, peut-être subdivisé. Accès à la rivière Magog. Créez votre domaine privé ou faites un achat familial. 130 000 \$.

Jean-Yves Pellerin
Agent immobilier affilié
563-3000

NOUVEAU



ST-ÉLIE. Constr. 2004, aires ouvertes, armoires de cuisine couleur cerisier, s. de bains modernes. Secteur en demande. 159 900 \$. SIA 053798.

Luc Bouchard
Agent immobilier affilié
563-3000

MAISONNETTE de construction récente pour déménager. Seulement 19 500 \$. Entrée 100 ampères, 3 pcs incluant salle de bains. D'autres photos sur mon site : www.lbouchard.com.

45 000 \$. Scotstown. Duplex idéal pour investisseur, 2 log. loués par 825 \$/mois, chauff. et électr. fournis. Vente rapide! SIA 051607.



LAC MEMPHRÉMAGOG. CONDO MAGOG. Imaginez une vue sur le lac, les montagnes, les couchers de soleil et les lumières le soir. Visitez ce condo luxueux de 2 ch. à c., garage, ascenseur et plus. À moins de 30 min. de Sherbrooke. Pour vous sentir en vacances à l'année. À côté des activités. SIA 051802.



VENDRE ou ACHETER
Je m'occupe de tout!
(enfin presque)



Votre professionnel
Jean-Pierre Plourde
Agent immobilier affilié
(819) 345-9134
jeanpierreplourde.com
Informez-vous au sujet de mes garanties.

VISITE LIBRE
Dimanche 15 mai 2005 de 14 à 16 h
22, rue Des Roches, Fleurimont

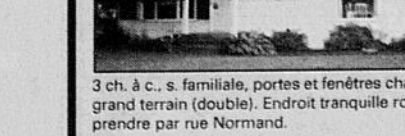

3 ch. à c., s. familiale, portes et fenêtres changées. Très grand terrain (double). Endroit tranquille rond-point. À prendre par rue Normand.

Roger Champoux 563-3000
Agent immobilier affilié

129 000 \$. COTTAGE RÉNOVÉ. SIA 053111. Intérieur rénové au complet, 3 ch. à c., 2 s. de bains, chambre des maîtres 15 x 23 + « walk in », immense cuisine, galerie d'été. Libre immédiatement.



129 000 \$. ON PREND VOTRE BAIL. SIA 052607. Charmante propriété, 3 ch. à c., 2 s. de bains, beaucoup de bois franc. Peut garder un parent ou ami. Terrain donnant sur un boisé à l'arrière. Constr. 1994.

BORD DE L'EAU. Résidence avec 150 pi façade sur le lac Miller, située à 20 min. de Sherb. Cuisine de rêve, 3 ch. à c. Terr. +/- 35 000 pi². SIA 051580.

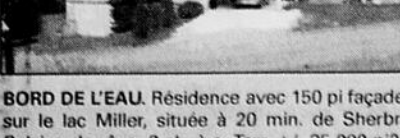

ACCÈS AU GRAND LAC BROMPTON, plage et descente. Ne manquez pas cette très belle maison, constr. 2004, 3 ch. à c., planchers b. franc, céram. et ardoise, garage, chauffage radiant par le plancher, toit cathédrale, bain tourbillon. Cul-de-sac. Grand terrain. (053667).



Lise Ménard
Agent immobilier affilié
868-3000

NOUVEAU



MAGOG. Beau condo, 2 ch. à c., foyer au bois, pièces ensoleillées. Face à un bel étang, près d'une piste cyclable et de la plage du lac Memphrémagog, 5 min. de l'autoroute.

Daniel Vachon
Agent immobilier affilié
563-3000



114 000 \$. CAMPAGNE. SIA 051685. Située à 10 min. de Sherbrooke, cette propriété se distingue par de belles boiseries murs et plafonds, un secteur tranquille et une architecture unique. Garage double en prime!

PRÈS BEAUVOIR. 179 000 \$. SIA 052532. Superbe propriété constr. 2004, planchers bois franc et ardoise, foyer. Grand terrain de 100 x 160. Un bijou.

119 500 \$. VALCOURT (NOUVEAU). Constr. 1996, salon et cuisine aires ouvertes, planchers bois franc et cuisine, 4 chambres et salles de bains, combustion lente au sous-sol. Un bijou! SIA 053797.



159 000 \$. Canton de Magog. Propriété avec accès au lac. 2 ch. à c., belle déco. Une visite s'impose. SIA 053117.



SHERBROOKE OUEST. Bungalow offrant 4 ch. à c., 2 s. de bains, foyer au bois, sortie extérieure au s-sol. Piscine hors-terre, arbres matures, avec vue sur tout l'est de la ville de Sherbrooke.



NOUVEAU PRIX

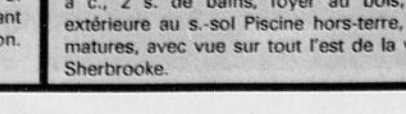

ST-ÉLIE. 219 000 \$. SIA 052909. Propriété à paliers, impeccable. Toutes les pièces sont vastes et bien éclairées. 4 chambres, bois franc salon et cuisine. Grand garage double. Grand terrain.



175889

2 PROPRIÉTÉS BUNGALOWS

PAR PROPRIÉTAIRE 16ème Avenue Magog 4 c.c. 1 1/2 s.b. près école, église, arena, vue sur la montagne, 3 étages, foyer + comb. lents, pl. bois franc, asp. central, fenêtres neuves 819-843-1666

2 PROPRIÉTÉS BUNGALOWS

PRÈS DU CARREFOUR maison de ville, cu-to-sac, asc. rapide autoroute, 2 c.c., 2 1/2 s.b., salle à manger, planchers bois franc et céramique, foyer au bois, beaucoup de rangement, cour asphaltée, garage 2 étages, chauffage. Fax voir 152 8965 Proprio 352-5736

2 PROPRIÉTÉS BUNGALOWS

QUARTIER NORD Jumeau 2 étages, 96 sous-sol, aménagement terrain plein sud, piscine, rue sans issue, beaucoup d'indus 199 3003, 565-5530

2 PROPRIÉTÉS BUNGALOWS

ROCK FOREST 135 9003 Joli bung décoration chauxrose, 3 c.c., 2 s.b., 1 s.b. très bien aménagés, planchers bois franc et céramique, grande remise, piscine hors-terre, terrain 70x100

2 PROPRIÉTÉS BUNGALOWS

ST-ÉLIE-D'ORFORD 119 9003 Cottage avec bois à l'intérieur, 3 c.c. à l'étage, s.b. partiellement aménagé, remise avec porte de garage. Piscine hors-terre, idéal pour les maçons. #442-48314, 438-2249, 822-8222 ReMax d'Abord Inc. Agent immobilier affilié

2 PROPRIÉTÉS BUNGALOWS

ROCK FOREST bungalow, 4 c.c. sur même plancher, 2 s.b., garage détaché, pisc. fenêtres changées 2003, 139 9003 Tél. 564-1396 / 578-9675

ROYAL LEPAGE
ÉVOLUTION
COURTIER IMMOBILIER AGRÉÉ
Fiduciaire indépendant et autonome de Royal LePage

JEAN-FRANÇOIS BÉRUBÉ
JEAN-FRANÇOIS TOUTANT
LISE DESMARAIS
(819) 820-8363 (VEND)
www.BerubeToutant.com

Nous remettons 50 \$ à la Société canadienne du cancer, pour chaque transaction réalisée en 2005.

ROCK FOREST
rue Impériale. Cottage 2003, finition int. de qualité, cuisine fonctionnelle, armoires en b. franc et comptoir en granite, solarium 4 saisons, s. à manger distincte, grand « walk in » dans la ch. des maîtres. Allée prête à être pavée. ELLE SAURA VOUS PLAIRE!

SECTEUR DE CHOIX
rue Antoine-Samson, à deux pas du Carrefour de l'Estrie. Charmant condo, impeccable, sur 2 planchers, « walk in » attenant à la ch. des maîtres. Entrée privée. 2 espaces de stat. extérieur et espace de rangement. Un condo à peu de frais!

BEAUCOUP DE POTENTIEL
Cottage ancien au cœur du village de Rock Forest. Cachet original conservé, boiseries et planchers de bois franc. Excellente condition. Solarium. Agrandissement à l'arrière permettant bi-génération. Atelier détaché. Accès à la rivière. Terrain boisé. 219 900 \$.

SECTEUR JEUNE
rue Parrot, à Fleurimont. Cottage impeccable. Grande entrée en céramique, cuisine avec comptoir lunch, escalier et passage en bois franc. Atelier derrière le garage. Piscine h-t. Aucun voisin à l'arrière. Terrain paysagé.

Sutton
GUY BOURASSA
Agent immobilier affilié
823-7474 - 345-1624
Aux alentours de 239 000\$ à 169 000\$ (telle quelle)

ROYAL LEPAGE
AVANTAGE
Courtier immobilier agréé
Paul Du Temple
Agent immobilier affilié
868-5000 - 868-4093

Century 21
STRA-GEN
Courtier immobilier agréé
Jean-Guy Roy 829-2121
Dany Hamel
www.danyhamel.ca

ROYAL LEPAGE
ÉVOLUTION
Courtier immobilier agréé
Patricia Boudreau
Agent immobilier affilié
www.patriciaboudreau.com
(819) 820-2022

Century 21
Guyline Quintal
574-1551
Courtier immobilier agréé
www.guylinequintal.com

ROYAL LEPAGE
SÉLECTION
Courtier immobilier agréé
Franchisé indépendant et autonome

VISITE LIBRE, DIMANCHE 15 mai, 14 h À 16 h

2712, RUE CRÉPEAU FLEURIMONT.
SIA 052902. SPLENDEIDE CUISINE avec cachet d'autrefois.

102, RUE LÉVESQUE SHERBROOKE
SIA 052798. AMÉNAGEMENT paysagé superbe.

NOUVEAU EN RÉGION...

VOUS RECHERCHÉZ LE MEILLEUR D'UNE HYPOTHÈQUE?

CONSULTEZ **NADINE DESRUISSEUX.**

ELLE TROUVERA POUR VOUS LA MEILLEURE OFFRE LE MEILLEUR PRODUIT LE MEILLEUR TAUX

POUR QUE VOUS SOYEZ LE GAGNANT!

AGENTE HYPOTHÉCAIRE AFFILIÉE
Claude Morin, SERVICE CONSEIL IMMOBILIER
COURTIER IMMOBILIER AGRÉÉ
TÉL. : (819) 566-2382

Alain Demers 565-3000, poste 38
www.AlainDemers.com

Michel Richard 565-3000, poste 41
www.MichelRichard.ca

SIA 052854. BORD DE L'EAU. lac Aylmer. Chalet quatre saisons rénové. Très privé, avec haies, arbres matures et vue incroyable. L'été est là!

SIA 053799. ROCK FOREST. Tout brique. Four famille, avec 4 ch. à c. Terrain de plus de 9 000 pi². Nouvelle, nouvelle. À 98 500 \$.

SIA 053751. QUARTIER EST. Condo en rangée, impeccable, avec 2 ch. à c., bois franc. Libre rapidement. Clé en main. 98 500 \$.

SIA 053484. ROCK FOREST. Libre immédiatement et rénove. Portes, fenêtres, armoires et planchers refaits. 2 s. de bains. Prête pour juin.

SIA 053711. QUARTIER NORD. avec vue imprenable sur la ville. Verrière 4 saisons avec ardoise indienne au plancher, donnant sur jardin zen. Un bijou qui vous surprendra.

SIA 052200. ROCK FOREST. Maison neuve, garantie APCHQ et libre immédiatement. 3 ch. à c. couched, bois franc. Elle est lumineuse et avec des aires dégagées.

SIA 053759. QUARTIER NORD, près du golf. Condo en rangée fini sur 3 étages, avec garage et grand patio, planchers et escalier bois franc, foyer et 2 s. de bains.

SIA 053396. ST-ÉLIE-D'ORFORD. Cottage 2002 de belle qualité et bien aménagé. Sur terrain de 140 pieds de profond. Piscine et patio. Possession rapide.

SIA 053227. ROCK FOREST. Maison rénovée de 4 ch. à c., pour jeune famille, avec 2 s. de bains. Grand terrain. Les enfants vont à l'école à 1000 pi.

SIA 051786. ROCK FOREST. Condo en rangée neuf, garanti et clé en main. Bois franc, 2 stationnements, patio, 2 ou 3 ch. à c. À partir de 134 900 \$. Libre maintenant.

Daniel Lambert **Michelle Garant** **Luce Lortie**

565-3000 poste 20

PORTES OUVERTES

DIMANCHE, DE 13 h À 16 h
884, RUE MCGREGOR SHERBROOKE

DIMANCHE, DE 14 h À 16 h
24 #4, RUE DES JARDINS CANTON MAGOG

SIA 052997. CONSTRUCTION NEUVE. libre immédiatement.

SIA 052803. AVEC REVENU et près de la plage municipale.

SIA 051211. BORD DE L'EAU avec vue directe du lac Magog. Quai à bateau inclus.

SIA 052835. UN PETIT BIJOU!

PORTES OUVERTES
Le dimanche 15 mai, de 14 h à 16 h

172, RUE DES CÈDRES, STOKÉ
Situé à 3 minutes du CHUS, grande maison à aires ouvertes, 3 chambres, 3 s. bains, garage 30 x 30. Sise sur terrain de 80 000 pi².

Béliveau Bourgon
COURTIER IMMOBILIER AGRÉÉ
www.bourgon.com
843-2774

BORD DE L'EAU

MEMPHREMAGOG
BORD DE L'EAU. Site incroyable, face aux Trois lacs Soeurs, à 5 km du centre-ville. Grande propriété très fenestrée, aménagée sur 3 niveaux. Grande terrasse et galerie.

LAC MAGOG
ROCK FOREST. +/- 85 pi bord de la rivière à l'embouchure du lac Magog. Prestigieuse, tout brique, bois franc et céramique, 4 ch. à c. Superbe terrain.

LAC DESMARAIS
Propriété avec vue imprenable sur le lac écologique, foyer dans salle à manger et comb. lents au salon. Grand patio à 2 paliers. Superbe terrain paysagé.

LAC BROMPTON
SPACIEUSE PROPRIÉTÉ 40 x 56, plafonds de 10 pi, belle fenestration, foyer, bois franc, 3 ch. à c. Garage. Grand terrain dont 50 pi au bord de l'eau.

MATÉRIAUX DE CONSTRUCTION ET RÉNOVATION

VOIR AUSSI LES ANNONCES CLASSÉES à la rubrique 220



DISPAQ

CHAUFFE-EAU SOLAIRE POUR LA PISCINE

- Installations temporaires ou permanentes
- Possibilité de chauffer l'eau domestique
- Installation facile
- Aucun frais d'utilisation
- Produits de haute qualité
- Service d'installation si désiré

Pour plus de renseignements communiquez avec
Distribution Jean-Pierre Paquette
819-564-3018
www.dispaq.com

Le vent et le soleil à votre service!

BESOIN DE RÉNO?...

Avec les **CONSTRUCTIONS MANICK ROYER INC.**...
c'est pas compliqué!

- Service efficace
- Conseils personnalisés

Entrepreneur général
• Construction • Rénovation

(819) 572-7290

APCHA
RÉGION ESTRIE
RBC - 8312-2945-24

BRIQUES & PIERRES pour la maison de vos rêves...



Visitez notre **salle de montre**
Heures d'ouverture
Lundi - Vendredi
6 h 30 à 17 h 30
Samedi
8 h à 12 h

Givisco
SPECIALISÉS ET MATÉRIAUX POUR LA CONSTRUCTION

ARRISCRAFT INTERNATIONAL
PERMACON
Hanson

Sherbrooke
430, rue Léger (819) 569-9571

DU CHOIX À PERTE DE VUE



2/1 pour

ou 50% de rabais sur toutes les portes en magasin
Pour un temps limité

31, chemin Godin Saint-Élie-d'Orford (aut. 10, sortie 137)
Mun. 130 0005 562-3245
(819) 563-3347

6400, rue Étienne-Racine Saint-Hyacinthe (Sainte-Rosalie)
(450) 799-0578

Le plus grand éventail de choix



1 000 000 \$ en inventaire

Bois franc, Plinthe, Cadrage, Cimaise, O-Gee, O-Rond, Arrêt de porte, Gorge, Coin extérieur, Nez de palier, Reduit.

Et plus!
Jusqu'à 4 fois moins cher que les grandes surfaces!

Prix spéciaux
POUR MAISON COMPLETE M.D.F.

Secteur Sherbrooke 6611, boul. Bourque, Rock Forest
Secteur St-Hyacinthe 6400, Étienne-Racine, Sainte-Rosalie

Habitation



Josette Michaud et Pierre Beaupré sont les heureux propriétaires d'une maison à Eastman depuis peu. Ils la présenteront au public dans le cadre de l'émission 'Visite libre' à ARTV.

Ils construisent leur maison de rêve à Eastman

Jean-François Gagnon
jean-francois.gagnon@la Tribune.qc.ca
EASTMAN

fois davantage par son aspect extérieur, qui laisse une large place au bois.

Entre autres, des panneaux plaqués bois, que le couple a commandé directement en Espagne, servent de revêtement extérieur. Leurs dimensions rappellent celles des fenêtres de la résidence, ce qui n'est pas sans créer un certain effet artistique.

Le panorama auquel le visiteur a droit en regardant par les nombreuses fenêtres qu'on retrouve dans le salon de la maison de Josette Michaud et Pierre Beaupré à Eastman suscite l'émerveillement tout en inspirant le calme et la quiétude.

De plus, de longues planches de cèdre ont leur place à l'extérieur sur la résidence secondaire des deux Montréalais, dont l'aspect foncièrement contemporain se marie tout de même bien avec la nature présente tout autour.

D'abord au loin, le lac Stukely et un horizon ondulé, puis à l'avant-plan des arbres matures qu'on voit presque entièrement, du pied jusqu'à la cime. On s'imagine sans trop de peine assis dans un des fauteuils de ce salon à contempler silencieusement la scène en savourant de la musique de chambre.

«On a cessé de chercher»

Située au sommet d'une colline surplombant le lac Stukely, la maison des deux architectes montréalais fait l'objet d'un reportage télé qui sera présenté pour la première fois dimanche, à l'antenne de ARTV, dans le cadre de l'émission *Visite libre*.

Josette Michaud explique qu'elle et son conjoint ont bâti la maison de leurs rêves à Eastman. «On a cessé de chercher le client qui voudrait faire ce dont on avait envie. On s'est permis ce qu'on souhaitait réaliser sans trop de compromis», mentionne-t-elle.

Évidemment, le salon, qui possède une hauteur de deux étages et sur lequel donne une mezzanine, est une des pièces les plus intéressantes de la maison de Mme Michaud et de son conjoint, dont la construction a été complétée dans la dernière année uniquement.

Et, visiblement, Mme Michaud est fière du résultat obtenu. «Je me suis demandé ce qu'on avait fait au bon Dieu pour avoir un bel endroit comme ça?» souligne-t-elle.

Outre la vue panoramique qu'offre cette pièce et la hauteur de son plafond, il faut souligner son plancher recouvert de larges planches de pin rouge huilées. L'emploi d'huile et non d'un vernis traditionnel permet au bois de mieux conserver son aspect naturel.

Avant d'entamer les travaux de construction, le couple avait loué durant cinq ans un chalet, dans le secteur de Magog, et campé deux années sur le terrain où on trouve sa résidence à Eastman. «En faisant du camping sur place, on a eu la chance d'évaluer le potentiel du site. Notre maison tente de tirer profit de la topographie environnante», note Pierre Beaupré.

Comptant également un sous-sol pas encore entièrement aménagé, la maison des deux architectes se démarque toute-

Il sera donc possible de visiter cette maison lors de la prochaine émission de la série *Visite libre*, qui sera retransmise demain à 12 h 30 et 18 h 30 ainsi que mardi à 23 h 30. La visite de deux autres résidences est prévue dans le cadre de cette émission.

Un sauna chez soi, comme en Finlande

Christian Benoit-Lapointe

Le troisième élément essentiel est un système de ventilation adéquat, sans quoi on peut éprouver de la difficulté à respirer dans cet environnement chaud et humide.

Les Finlandais raffolent de leur sauna. Ce pays de cinq millions d'habitants compte plus de 2,2 millions de saunas, qui font intimement partie de la culture et de la vitalité de ce peuple nordique.

Importé de Finlande

«Lorsque j'étais jeune, mon père avait acheté un terrain le long d'un lac. Et comme l'auraient fait de nombreux compatriotes, nous avons d'abord construit un sauna deux ans avant que la maison de campagne soit terminée. Nous avons dormi dans une tente durant ce temps parce que le sauna était plus important que la maison pour nous.»

S'il est normal de voir des saunas dans des centres de santé et des hôtels luxueux, il est aussi possible d'en avoir un dans sa propre cour, comme les Scandinaves. Pekka Saario importe du matériel de grand saunas natal de marque Harvia, un grand fabricant qui exporte ses produits dans 60 pays.

Ce sont des immigrants qui nous ont familiarisés avec cet art de vivre et Pekka Saario, importateur de saunas finlandais, poursuit cette tradition.

L'intérieur est fait de planches de pin nordique ou d'épicéa nordique déshydratées, des essences de bois spécialement cultivées pour les saunas. Contrairement à une croyance populaire, le cèdre n'est pas un bon matériel, car il dégage une odeur désagréable dans la chaleur et l'humidité et il devient très foncé après seulement quelques mois.

Trois éléments sont essentiels dans un sauna finlandais. D'abord, la chaleur. Celle des saunas ancestraux était produite par un feu de bois.

Les roches utilisées sur le système de chauffage sont composées d'une sorte de granit finlandais très dense et elles ne contiennent aucun sulfure, phosphore ou amianté. «Car si les roches renferment du sulfure, le sauna noircira rapidement», explique Pekka Saario. Comme elles subissent d'importants chocs thermiques, elles doivent être remplacées chaque année.

Aujourd'hui, un système électrique programmable permet de contrôler la température au niveau désiré. Ces hautes températures font du sauna un lieu très hygiénique, puisque aucune bactérie ne survit lorsque le mercure dépasse les 82 degrés Celsius.

En versant une ou deux louches d'eau sur des roches placées au-dessus du système de chauffage, on obtient le deuxième élément indispensable: la vapeur d'eau. «En Amérique du Nord, certaines personnes qui construisent des saunas secs ne comprennent pas bien la raison d'être des saunas finlandais: transpirer pour purifier le corps. Si on ne met pas d'eau sur les pierres, c'est néfaste pour la peau, parce que les pores ne s'ouvrent pas pour transpirer», prévient Pekka Saario.

Un kit contenant tout ce qui est nécessaire pour construire un sauna, avec des plans sur mesure et un guide d'utilisation, se vend environ 2000 \$. Le sauna peut être monté à l'intérieur comme à l'extérieur de la maison, sur le balcon, sur le toit et même sur un bateau. Il ne restera plus qu'à faire connaissance avec le *löyly*, l'esprit du sauna. (La Presse)

www.sauna.ca

<p>2 PROPRIÉTÉS BUNGALOWS</p> <p>WOTTON, 35 MIN DE SHERB. Québecois rénovés, 11^e étage 2 c.c., parc contigu, thermo-pompe, garage, terrain 20 x 30 mètres. 72 000\$. 828-0187</p>	<p>6 PROPRIÉTÉS À REVENUS</p> <p>À CONSTRUIRE 4 log rue Bellevue, R. Forest 6 log à Magog 6 log rue Mimi-Shea, Sherb. 571-5680 / 878-3208</p>	<p>6 PROPRIÉTÉS À REVENUS</p> <p>★ DUPLEX PATRIMOINE ★ 222 rue Court, vieux nord, prox. centre-ville 6^e + s sol et 7^e. Cachet, moulures, bois franc, foyer Tri-énergie, élect. et plomb récents, fenêtres 10 ans, tot bon état. Revenu: 16 300\$. 220 000\$ nég. Julie 346-7301</p>	<p>6 PROPRIÉTÉS À REVENUS</p> <p>★ TRIPLEX en BRIQUE ★ Vieux Nord, rue Stanley, 1461 et 243. Revenu: 17 640\$. Totaire récente 2004. 137 000\$. 822-0664</p>	<p>8 CONDOMINIUMS À VENDRE</p> <p>★ GRAND 3^e VUE SUR ★ lac des Nations, ascenseur, piscine, garage int., 149 000\$. Acheteur sérieux seulement. Tél. 563-1239, 345-7233.</p>	<p>10 MAISONS DE CAMPAGNE</p> <p>PETITE MAISON 2 c.c. sous-sol, située à Saint-Camille, 28 000\$ ferme. Tél. 828-1380</p>
<p>4 MAISONS OUVERTES</p> <p>SECTEUR MI-VALLON R. Forest. Visite libre dimanche le 15 mai de 14h à 16h, au 1458 Mun. 130 0005 562-3245</p>	<p>★ À QUI LA CHANCE? ★ Je suis un bel immeuble à vendre avec local commercial, très bien situé, bel environnement. J'ai toujours été très bien entretenu, mon prix est très abordable, plus bas que ma valeur réelle. Vous êtes intéressés? Venez me visiter au 438 Binette, Asbestos. 819-879-5811</p>	<p>ELGIN - TRIPLEX 165 000\$. Peut habiter ou le proprio actuel ou peut louer. V. Roselli inc., courtier imm. agréé 566-3334</p>	<p>WATERVILLE - TRÈS BON tri-plex, brique, près école de la Terre et de tous les services: 1451, 1441 et 1411, toujours loués. Revenu 13 600\$ annuel. RENE FAYREAU, agent imm. affilié Royal LePage Avantage 562-6000</p>	<p>IMPECCABLE! NORD! Rez-de-chaussée, 2 c.c., terrasse privée 109 200\$ Immo-ctr. 820-2000</p>	<p>12 MAISONS MOBILES</p> <p>BELLE MAISON MOBILE 3 c.c. beau terrain tranquille, R. Forest. Rénovée récemment. Prix pour vente rapide: 79 500\$. Tél. 864-0793</p>
<p>VISITE LIBRE DIMANCHE 14h à 16h 3062, Des Chênes, Condo 202 + Nord à 2 pas du Carrefour, grand condo 7^e c.c., plein sud, rez-de-chaussée, grand balcon de 22 pi. Libre rapidement. Marie-Renée L'Écuyer, Maxi courtier imm. agréé, 829-1000</p>	<p>ASBESTOS basse commerciale, 3 log, local comm., 1 chance à saisir ALBAI-NE! Faites une offre, 98 000\$. Im. H. Dupont ct. 819-571-4227</p>	<p>IMM. À REVENU 7 logs en bas de l'évaluation! p. b. franc, beau terrain, investisseur pour vous! 89 000\$ Asbestos. Im. H. Dupont ct. 819-571-4227</p>	<p>3^e ETAGE GRAND CONDO 2 c.c. salon, salle à manger, cuisine, boudoir, bois franc, 2 balcons. Beau coup de fenestration. Tél.: 569-8485</p>	<p>JEAN-PIERRE COURTOIS 822-2222</p>	<p>DOMAINE 42 ACRES comprenant 3 maisons, 3 lacs, dont 2 maisons en location. 650 000\$. 819-884-2236</p>
<p>ACHÈTERAIS IMMEUBLES de 2 log et plus. Payé comptant. Info: 823-1537</p>	<p>BEAU DUPLEX RÉNOVÉ: 2x5 1/2 Est rue St-Michel, brique, chauffage électr., 1^{er} étage libre, toiture récente, gr. terrain, 130 000\$. Tél. 823-0664</p>	<p>NORD - 8 LOG. Secteur recherche Revenu 46 212\$. Excellent investissement Groupe Associé, Michel Cousineau Ctr. imm. agréé 574-1357</p>	<p>★ BEAU CONDO NORD ★ 3 c.c., 2 s.b., piscine couverte, près du golf, syst. alarme, meuble ou pas 120 000\$ non nég. ou louer 850\$/m. Aussi terras mariage dans maison privée 823-2041 rap</p>	<p>AUBAINE, 5 LOGEMENTS, Waterville, rue Bellevue, 4 x 4 1/2, 1 x 7 1/2. Idéal pour proprio occupant à vendre 12 000 \$, en bas de l'évaluation. Vendeur motivé. 138 000 \$ nég.</p>	<p>MAISON MOBILE 1980 50 pi. x 12 pi. avec rallonge 14 x 12, plus poêle frigo Aubaine 13 500\$ nég. située au camping Melbourn 819-846-2978</p>
<p>ACHÈTERAIS IMMEUBLES de 2 à 12 logements Payé comptant 823-1537</p>	<p>DUPLEX À VENDRE 1365 Dunant. Propriétaire occupant 569-4977</p>	<p>ROCK FOREST duplex jumelé 2001 4^e + s sol proprio occupant 4^e log 570\$ Rien d'inclus. Secteur de choix. GAETANE LEROUX, www.gaetaneroux.com</p>	<p>CHÂTEAU BELLEVUE 4^e log, panaches bois franc, céramique, air climatisé. Garage, piscine, salle de réception int. Tél.: (819) 572-5340</p>	<p>8 LOG, Ascot, 866 rue Arsenault, briques, 6 x 4 1/2, 2 x 3 1/2, grands logements.</p>	<p>MAISON MOBILE BONNEVILLE ★ 14x6 2 c.c., remise sur terrain loué à St-Élie 28 500\$. 820-3440</p>
	<p>DUPLEX NEUF 2x4 Ascot Corner. Reste à construire petit travail. Spécial 119 500\$ tel quel Particulier 345-7486. Fait vendre!</p>	<p>SHERBROOKE EST Duplex 4 c.c., 1^{er} à 5^e banes, planchers bois dur et flottant Log 3^e log 400\$/mois, énergie incluse, garage 15'x22' pi excavé allée pavée. Devenez propriétaire à prix abordable! Réf. 1384 SIA 052346. Label Immeubles & Ass. Guy Lebel 819-849-3333</p>	<p>CLUB AZUR MAGOG prix réduit, unité de bord, 1 c.c. entièrement rénové, vue, lac, fontaine d'eau, vende meuble Richard Roux, Agent immobilier affilié: 843-2648</p>	<p>1600 de Courville, 6 x 4 1/2, 1 x 5 1/2, 1 studio brique, 1970, gaz naturel. 174863</p>	<p>MAISON MOBILE 12 X 60' encore sur roues. Libre avril. Tél. 819-658-3510</p>
		<p>SHERBROOKE NORD Immeuble J.-O. LeDoux (1980) rénové en 2004, résidentiel et commercial, 5 appts et 6 bureaux. Restauration des portes, fenêtres et balcons. Appartements très éclairés avec boiserie en chêne. Tous loués. Revenu juillet 2005: 43 962\$. SIA 053541. Pour plus d'infos: 819-811-1142 www.visionnet.com/hayes. Noël-Hayes, Immeubles Redpath courtier 819-432-3727</p>	<p>MAGOG PLACE DU VILLAGE 317/2, 2^e étage, unité de coin, semi-meuble, balcon 14 x 9, à 2 pas de la plage. Agents s'abstenir. 78 800 \$. (819) 847-1127</p>	<p>NOUVEAU St-Georges de Windsor fermée comprenant jolie maison, piscine, et garage pour carrossier avec chambre de peinture, immense terrain, 6 arpents, pommiers, étang, etc. Achète immédiatement, terme, terre et coupe de bois. Payons comptant. Sylvain Tremblay - Maximum 100 Centre 514-239-7520, 819-839-3133 www.maximum100.com</p>	<p>14 BORD DE LAC AU BORD DU LAC ELGIN à Stratford, bung. habitable à l'année, 100 pi sur le lac, 1 c.c. avec possibilité de 2 planchers bois franc en tréne, foyer, 2 s.d. Belle galerie 10x40 neuve, terras 20 000 pi. Fait absolument tout! Prix: 179 900\$. Tél.: 819-560-1922</p>
				<p>10 MAISONS DE CAMPAGNE NOUVEAU St-Georges de Windsor fermée comprenant jolie maison, piscine, et garage pour carrossier avec chambre de peinture, immense terrain, 6 arpents, pommiers, étang, etc. Achète immédiatement, terme, terre et coupe de bois. Payons comptant. Sylvain Tremblay - Maximum 100 Centre 514-239-7520, 819-839-3133 www.maximum100.com</p>	<p>A WOODON MAISON MOBILE, terrain 75x100, 58 500\$. 819-437-4551 Nancy.</p>

82 ENTREPÔTS GARAGES À LOUER
ENTREPOSAGE CHAUFFÉ
17500 m² d'entrepôt, 1000 m² de bureau, 12 p. ca. à 3.00 p. ca., portes de 12 p. ca. à 14 p. ca., disponibles de 0.25ca. 1.00ca p. ca. Anciennement Garage Lafamme, 4237 route 112, Ascot, Com. De Mandez Gaston au 821-0677 ou 569-2375

★ ENTREPOSAGE MEUBLES ★
service de transport et chauffage disponible 819-520-4292

ENTREPÔT À LOUER 11x24
331 rue Alençon, Sherbrooke 825-9712

LOCAL CHAUFFÉ env. 2000 p. ca. situé à St-Jérôme, 2000 p. ca. à louer 819-876-7307

LOCAL D'ENTREPOSAGE
à louer ainsi qu'un espace d'embarquement 2000 p. ca. ch. éclairé Tel: 569-8882 ou 846-7471

ST-ÉLIE D'ORFOND, entrepôt à louer 4400 à 11250 p. ca. ou de déchargement, porte de garage 12x14, hauteur 17 p. ca. 564-0030

84 VACANCES CONDOS
Partez en voyage l'esprit tranquille...
Donnez plus de visibilité à votre annonce en utilisant nos illustrations.
La Tribune, 564-2222

100 CAMIONS, 4x4, FOURGONNETTES
02 CHEVROLET VENTURE
7 passagers, bien équipé, bleu sercelle 10 955 470-9415

02 DODGE CARAVAN
3.3 L 123 000 km bien équipée 10 955 470-9415

★ 1996 VAN LUMINA ★
7 pass. 168 000 km, carrosserie polymère, V6 3.4 L, transm. neuve a/c, vert. four. 4955 819-432-3335

1997 DODGE RAM 1500
cab simple V6 3.18, 180 000 km, trans. autom., a/c, boîte longue 2X4 différentiel barre attache-remorque Tel: 823-9199

★ 1999 WINDSTAR SE 7 PASS ★
lourds mag. 4 sièges capitaines, siège conducteur élect. 2 a/c avant et ar., console au plafond avec radio pour l'ar., tout équipé, mécan. A1 68005 Tel: 823-9199

2004 CHEV TRAIL
Blazer LT 4 x 4 6 cyl. 4 portes, 96 000 km, grs. groupe élect. cur, tout équipé, impeccable. 27 900\$. 578-8145

4 X 4 CHEVROLET 2500 1994
6.5 Turbo Diesel, boîte 3 p., bonne condition, 47003 565-9826

93 GMC SIERRA 1500
4x4, aut. 8 cyl., 165 000 km, 6400\$. Tel: 470-9415

93 SUZUKI SIDEKICK J1X
4 p. 5 vit., bien équipé 3995\$ Tel: 470-9415

96 PLYMOUTH VOYAGER RAL-VE 3 L 4 portes, 1 équipée, 5900\$. Tel: 470-9415

ASTRO 1994 162 000 km 5 passagers, très propre, bonne mécanique, 4000\$ nég. 832-4819

AUBAINE PONTIAC TRANSPORT 93 SE moteur 3800, groupe élect. 1800\$. nég. 572-9803

AUTO LACO
97 Dodge Caravan 4500\$
96 Plymouth Voyager 99 000 km 4200\$
90 Jeep Cherokee 4x4 aut. 1800\$
345-225/345-8872
autres véhicules en inventaire

CAMION CUBE 15 PIÈDES
et DODGE RAM 1987 en bonne condition Tel: 864-9564

CAMION FORD F-150 2002
7700, 4x2, king cab, 52 000 km, a/c, gr. élect. Et FORD FESTIVA 90, aut., 5505, 849-3305

ÉconAuto
CARAVAN 1999 SE
5 portes
2665 King Est - 829-5073

ÉconAuto
CARGO VAN
FORD E-350 1998 T DIESEL
FORD E-150 1999, GAZ
GMC 3500 2000
DIESEL, 101 000 km
2665 King Est - 829-5073

CHEV. BLAZER 2003 6 cyl., aut. 163 000 km, 4 roues et pneus d'hiver, démar. dist., attache-remorque, *46 500 km 569-9296, aut. 227

CHEVROLET CAVALIER 1991
113 000 km, 6005, 578-1383
819-887-1254

CHEVROLET PICK-UP
SE 4x4, peinture neuve
260 000 km, 5000\$ nég.
95-1038 ou cell. 437-5867

ÉconAuto
CHEVROLET SILVERADO 2500
king cab, 4 x 4, 1990, 5 71 aut., 345 248 000 km, a/c, 101 tout élect., a/c, boîte, attache-remorque, freins élect. 5995\$ nég. Tel: 578-3840

CHEVROLET TRACKER
1999 4x4, manuel, 104 000 km, 8200\$. 845-3072

CHEVROLET TRANSPORT
111996, tout équipé, aut. V6, 118 000 km, lecteur CD, faut voir! 573-0713

CHEVROLET TRACKER 2003
4 X 4, 4 cyl., 9900 km, 4 portes, rouge, 14 500\$. Info: Yves ou Daniel 819-849-8822

DODGE CARAVAN 1994
7 pass., tout équipé, 1700\$ nég. 919-347-8877

DODGE CARAVAN 2001
bleu, manne 3.3 litres, 85 000 km, 7 passager, 12 900\$ nég. garantie prolongée, 565-4423

DODGE CARAVAN 1992
6 cyl., bonne cond., 1000\$ nég. Tel: 819-872-3852

ÉconAuto
FORD F-150 1998
3 tuyaux en orment, 823-6588

FORD F-150 1990
boîte fermée, bonne mécanique, 3995\$ nég. Pierre 578-2390

FORD F-150
1991, 3.4 tonne, manuel, 1500\$, 845-4191

FORD F-150 HARLEY DAVIDSON 2000, 40 000 km, V8, aut. 4 vit., 4 p., side pipe, 1 DVD sur, t. élect., mag. 20 p., t. élect. + moteur 2003, 5.4 super-charge 400 h.p., très rare. Faites une offre d'échange acceptable 819-571-9753, 819-884-1090

FORD F-150 XL 1996
cruise a/c 2 X 4 4.9 aut., bonne condition Tel: 878-5304

FORD F150, XLT, 2000
king cab, 4 p., 4x4, 98 000 km, 15 500\$. Tel: 823-4979

FORD RANGER 1988
286 000 km, pièces ou route 400\$ nég. Tel: 569-8415

FORD RANGER 1997
V6, 160000 km, mag. exc. état, 3995\$ Tel: 878-3821

FORD WINDSTAR 2002
52 000 km, tout équipé, 4 sièges capitaine, 14 900\$. 565-3406

★ FORD WINDSTAR 96 ★
120 000 km, A1 a/c, tout équipé, 3100\$ nég. 864-0370 ou 864-7940

FORD WINDSTAR LS 96
7 places, l'équipé, démarreur anti-vol, bon état 578-4709

GMC 1500 SLE 3.1, 2000
tout équipé, rouge, cab allongé, couverture en fibre, pneus neufs, impeccable 15 900\$. 564-6440

GMC 1993
cabine allongée, 6.5 turbo diesel, V6 de tonne 4x4, idéal pour paysagiste, vente rapide, 3995\$. 876-7326, 823-2705

GMC 5000 1977
6 roues, inspecté en août 2004 permis classe V, bonne cond. 6 995\$

TOYOTA 4 RUNNERS 97
diesel, 45 000 km, 5 vit. carr. et méc. A1, 11 000\$. 819-839-2563 819-843-4911

TOYOTA SIENNA CE 99
a/c, CD, groupe élect., rég. vit. se, 133 000 km, 13 900\$. 470-9415

TOYOTA T-100, 1995,
4x4, King Cab, exc. cond., 11 000\$. 578-1383, 819-887-1254

ÉconAuto
FORD F-150 1988
très bonne condition, 3900\$, 3 tuyaux en orment, 823-6588

FORD F-150 1990
boîte fermée, bonne mécanique, 3995\$ nég. Pierre 578-2390

FORD F-150
1991, 3.4 tonne, manuel, 1500\$, 845-4191

FORD F-150 HARLEY DAVIDSON 2000, 40 000 km, V8, aut. 4 vit., 4 p., side pipe, 1 DVD sur, t. élect., mag. 20 p., t. élect. + moteur 2003, 5.4 super-charge 400 h.p., très rare. Faites une offre d'échange acceptable 819-571-9753, 819-884-1090

FORD F-150 XL 1996
cruise a/c 2 X 4 4.9 aut., bonne condition Tel: 878-5304

FORD F150, XLT, 2000
king cab, 4 p., 4x4, 98 000 km, 15 500\$. Tel: 823-4979

FORD RANGER 1988
286 000 km, pièces ou route 400\$ nég. Tel: 569-8415

FORD RANGER 1997
V6, 160000 km, mag. exc. état, 3995\$ Tel: 878-3821

FORD WINDSTAR 2002
52 000 km, tout équipé, 4 sièges capitaine, 14 900\$. 565-3406

★ FORD WINDSTAR 96 ★
120 000 km, A1 a/c, tout équipé, 3100\$ nég. 864-0370 ou 864-7940

FORD WINDSTAR LS 96
7 places, l'équipé, démarreur anti-vol, bon état 578-4709

GMC 1500 SLE 3.1, 2000
tout équipé, rouge, cab allongé, couverture en fibre, pneus neufs, impeccable 15 900\$. 564-6440

GMC 1993
cabine allongée, 6.5 turbo diesel, V6 de tonne 4x4, idéal pour paysagiste, vente rapide, 3995\$. 876-7326, 823-2705

GMC 5000 1977
6 roues, inspecté en août 2004 permis classe V, bonne cond. 6 995\$

TOYOTA 4 RUNNERS 97
diesel, 45 000 km, 5 vit. carr. et méc. A1, 11 000\$. 819-839-2563 819-843-4911

TOYOTA SIENNA CE 99
a/c, CD, groupe élect., rég. vit. se, 133 000 km, 13 900\$. 470-9415

TOYOTA T-100, 1995,
4x4, King Cab, exc. cond., 11 000\$. 578-1383, 819-887-1254

ACHAT - VENTE - ÉCHANGE - LOCATION
www.ouimetteauto.com
02 ALTIMA SL, t. équipé, cuir 15 995 \$
02 VOLVO XC CROSS country, super luxueux, comme neuf 28 995 \$
02 BMW 325i, très propre 20 995 \$
01 CIVIC, 4 p., clim. 11 995 \$
01 MALIBU, t. équipé, 6 cyl. 4 995 \$
01 ACCENT, 4 p., t. équipé, 5000 km 4 995 \$
02 SEBRING LX, 6 cyl., 56 000 km 11 995 \$
01 SATURN L200, autom., t. équipé 9 995 \$
00 CAMRY, super propre 12 995 \$
00 CIRUS, très propre, t. équipé 5 995 \$
00 NISSAN, mag. 2000 39 995 \$
00 BMW M23, UNIQUE, faut voir! 39 995 \$
00 SUNFIRE convertible, autom., tout équipé 12 995 \$
99 SAAB 95, t. équipé, super propre 13 995 \$
99 BMW 328, autom., comme neuf 19 995 \$
99 LEGACY FAMILIAL, autom., t. équipé 5 995 \$
97 JETTA GT, très propre 6 995 \$
97 ACCORD, 4 p., très propre, t. équipé 5 995 \$
97 TOWNCAR, super luxueux 10 995 \$
96 GRAND MARQUIS, grand ligne 8 995 \$
95 COROLLA, 4 p., 5 vit. 4 995 \$

CAMIONS
02 CARAVAN, très propre, 18 000 km 13 995 \$
01 LAND ROVER DISCOVERY SE7, très luxueux 19 995 \$
01 RAV4 5 vit., t. équipé 14 995 \$
00 JEEP SAHARA, comme neuf 8 495 \$
00 WINDSTAR, 4 p., t. équipé 4 995 \$
99 WINDSTAR, 4 p., très propre 5 995 \$
98 LUMINA, t. équipé, 85 000 km 5 995 \$
97 CRV, autom., 126 000 km 8 995 \$
95 FORD, king cab, 4 x 4 5 995 \$
95 SONOMA, king cab, autom. 5 995 \$

100 CAMIONS, 4x4, FOURGONNETTES
★ DODGE CARAVAN 1996 ★
très propre, trans. neuve, mécan. A1, 174 000 km, 3600\$. 827-0813

DODGE CARAVAN 1997
toute équipée, bonne condition, 2800\$. Tel: 572-0144

DODGE DAKOTA 2000
4 portes, V6, 4.7 litres, Magnum, noir, groupe électrique, mag. chromés, 63 000 miles, 16 500\$. 825-9813 ou 574-9874

DODGE DAKOTA SPORT 2001
rouge, avec capote, V6, 30 000 km, 17 500\$. 569-3094

DODGE GRAND CARAVAN SPORT 2000 200 000 km, tout équipé Tel: 820-6556

★ DODGE GRAND CARAVAN ★
Sport 2000, mot. 3.8 L, tout équipé + extra 821-2711, 862-2915

DODGE GRAND CARAVAN 96
115 000 km, très propre, tout équipé Tel: 562-9694

DODGE PICK-UP 1500 2001
414, Quad Cab, aut., V6, 80 000 km, bal. garage, vraiment beau! 16 900\$. 569-3094

DODGE RAM 100 4X4
1987 819-839-3335

DODGE RAM 150, 1987
4 x 4, moteur 2.4 L, 2200\$ nég. 845-1038 ou cell. 437-5867

DODGE RAM 1500 MAGNUM
1998, 47 000 km, air clim., boîte fibre, verre, 9500\$. Un seul prop. 823-9192

ÉconAuto
DODGE RAM 1500 SLT SPORT 2002
Crew Cab, cuir, marchepieds, roll bar et + + + +
2665 King Est - 829-5073

DODGE RAM 1994
Econoline 1 tonne, extra longue, 116 000 km. Tel: 569-3213

DODGE RAM 250 89
Club Wagon, pass. bonne cond. prix à disc. 823-9022

★ DOIT VENDRE 4x4 JIMMY SLT ★
97 trans. aut., neuve, tout élect. liste 13 500\$ pr 7500\$. 565-5077

ÉconAuto
Economique, Honda CR-V 98
tout équipée, man. bleu, mag. garantie 12 mois. Valeur sûre! 4355 boul. Bourque (face au B.E.) 566-4939

★ JEEP GRAND CHEROKEE 1996 ★
Ltd. t. équipé, vitres teintées, car. A1 5500\$. 849-9917, 620-5495.

JEEP GRAND CHEROKEE LTD 1999
bourgeois, 67 000 km, très propre, tout équipé, V8, 4.7 litres, 14 000\$. 819-573-0760

★ JEEP GRAND CHEROKEE LITE ★
1994, tout équipé, frame neuve 4 roues, parfaite condition, 5900\$ nég. Tel: 620-5434

ÉconAuto
MAZDA B3000 REG CAB 2000
2665 King Est - 829-5073

ÉconAuto
MAZDA B4000 SE+ 4x4 2001
42 000 km
2665 King Est - 829-5073

MINI VAN 91 Voyageur, trans. freins, bougies neuves, 400 000 km, bonne mec. 327-3238, 563-8156

MINI VAN & MINI PRIX
Choix de 8 modèles 1995-1996, 823-4819

PICK-UP MAZDA
2004, modèle B-2300, cabine de fibre de verre, 4 pneus d'hiver, 822-0176, Alan

PICK UP DATSUN 1982
pour pièces, 2500 Tel: 847-0106

PICK UP DODGE RAM 1985
autom., bon mileage, bonne mécanique, 1000\$. 819-837-2196

PICK UP DODGE RAM
1990, 1996, 5.9 L, gaz, aut., 4x4, King Cab, boîte de 8 pneus d'hiver, 148 000 km, 8900\$, ou meilleure offre 868-7633

★ PICK UP GMC SIERRA 2000 ★
1500, 4x4, bte longue, 8 p. cabine ordinaire, aut., 6 cyl., 116 000 km, aut., 14 900\$ nég. Tel: 563-9863

ÉconAuto
FORD F-150 1988
très bonne condition, 3900\$, 3 tuyaux en orment, 823-6588

FORD F-150 1990
boîte fermée, bonne mécanique, 3995\$ nég. Pierre 578-2390

FORD F-150
1991, 3.4 tonne, manuel, 1500\$, 845-4191

FORD F-150 HARLEY DAVIDSON 2000, 40 000 km, V8, aut. 4 vit., 4 p., side pipe, 1 DVD sur, t. élect., mag. 20 p., t. élect. + moteur 2003, 5.4 super-charge 400 h.p., très rare. Faites une offre d'échange acceptable 819-571-9753, 819-884-1090

FORD F-150 XL 1996
cruise a/c 2 X 4 4.9 aut., bonne condition Tel: 878-5304

FORD F150, XLT, 2000
king cab, 4 p., 4x4, 98 000 km, 15 500\$. Tel: 823-4979

FORD RANGER 1988
286 000 km, pièces ou route 400\$ nég. Tel: 569-8415

FORD RANGER 1997
V6, 160000 km, mag. exc. état, 3995\$ Tel: 878-3821

FORD WINDSTAR 2002
52 000 km, tout équipé, 4 sièges capitaine, 14 900\$. 565-3406

★ FORD WINDSTAR 96 ★
120 000 km, A1 a/c, tout équipé, 3100\$ nég. 864-0370 ou 864-7940

FORD WINDSTAR LS 96
7 places, l'équipé, démarreur anti-vol, bon état 578-4709

GMC 1500 SLE 3.1, 2000
tout équipé, rouge, cab allongé, couverture en fibre, pneus neufs, impeccable 15 900\$. 564-6440

GMC 1993
cabine allongée, 6.5 turbo diesel, V6 de tonne 4x4, idéal pour paysagiste, vente rapide, 3995\$. 876-7326, 823-2705

GMC 5000 1977
6 roues, inspecté en août 2004 permis classe V, bonne cond. 6 995\$

TOYOTA 4 RUNNERS 97
diesel, 45 000 km, 5 vit. carr. et méc. A1, 11 000\$. 819-839-2563 819-843-4911

TOYOTA SIENNA CE 99
a/c, CD, groupe élect., rég. vit. se, 133 000 km, 13 900\$. 470-9415

TOYOTA T-100, 1995,
4x4, King Cab, exc. cond., 11 000\$. 578-1383, 819-887-1254

ÉconAuto
FORD F-150 1988
très bonne condition, 3900\$, 3 tuyaux en orment, 823-6588

FORD F-150 1990
boîte fermée, bonne mécanique, 3995\$ nég. Pierre 578-2390

FORD F-150
1991, 3.4 tonne, manuel, 1500\$, 845-4191

FORD F-150 HARLEY DAVIDSON 2000, 40 000 km, V8, aut. 4 vit., 4 p., side pipe, 1 DVD sur, t. élect., mag. 20 p., t. élect. + moteur 2003, 5.4 super-charge 400 h.p., très rare. Faites une offre d'échange acceptable 819-571-9753, 819-884-1090

FORD F-150 XL 1996
cruise a/c 2 X 4 4.9 aut., bonne condition Tel: 878-5304

FORD F150, XLT, 2000
king cab, 4 p., 4x4, 98 000 km, 15 500\$. Tel: 823-4979

FORD RANGER 1988
286 000 km, pièces ou route 400\$ nég. Tel: 569-8415

FORD RANGER 1997
V6, 160000 km, mag. exc. état, 3995\$ Tel: 878-3821

FORD WINDSTAR 2002
52 000 km, tout équipé, 4 sièges capitaine, 14 900\$. 565-3406

★ FORD WINDSTAR 96 ★
120 000 km, A1 a/c, tout équipé, 3100\$ nég. 864-0370 ou 864-7940

FORD WINDSTAR LS 96
7 places, l'équipé, démarreur anti-vol, bon état 578-4709

GMC 1500 SLE 3.1, 2000
tout équipé, rouge, cab allongé, couverture en fibre, pneus neufs, impeccable 15 900\$. 564-6440

GMC 1993
cabine allongée, 6.5 turbo diesel, V6 de tonne 4x4, idéal pour paysagiste, vente rapide, 3995\$. 876-7326, 823-2705

GMC 5000 1977
6 roues, inspecté en août 2004 permis classe V, bonne cond. 6 995\$

TOYOTA 4 RUNNERS 97
diesel, 45 000 km, 5 vit. carr. et méc. A1, 11 000\$. 819-839-2563 819-843-4911

TOYOTA SIENNA CE 99
a/c, CD, groupe élect., rég. vit. se, 133 000 km, 13 900\$. 470-9415

TOYOTA T-100, 1995,
4x4, King Cab, exc. cond., 11 000\$. 578-1383, 819-887-1254

ÉconAuto
FORD F-150 1988
très bonne condition, 3900\$, 3 tuyaux en orment, 823-6588

FORD F-150 1990
boîte fermée, bonne mécanique, 3995\$ nég. Pierre 578-2390

FORD F-150
1991, 3.4 tonne, manuel, 1500\$, 845-4191

FORD F-150 HARLEY DAVIDSON 2000, 40 000 km, V8, aut. 4 vit., 4 p., side pipe, 1 DVD sur, t. élect., mag. 20 p., t. élect. + moteur 2003, 5.4 super-charge 400 h.p., très rare. Faites une offre d'échange acceptable 819-571-9753, 819-884-1090

FORD F-150 XL 1996
cruise a/c 2 X 4 4.9 aut., bonne condition Tel: 878-5304

FORD F150, XLT, 2000
king cab, 4 p., 4x4, 98 000 km, 15 500\$. Tel: 823-4979

FORD RANGER 1988
286 000 km, pièces ou route 400\$ nég. Tel: 569-8415

FORD RANGER 1997
V6, 160000 km, mag. exc. état, 3995\$ Tel: 878-3821

FORD WINDSTAR 2002
52 000 km, tout équipé, 4 sièges capitaine, 14 900\$. 565-3406

★ FORD WINDSTAR 96 ★
120 000 km, A1 a/c, tout équipé, 3100\$ nég. 864-0370 ou 864-7940

FORD WINDSTAR LS 96
7 places, l'équipé, démarreur anti-vol, bon état 578-4709

GMC 1500 SLE 3.1, 2000
tout équipé, rouge, cab allongé, couverture en fibre, pneus neufs, impeccable 15 900\$. 564-6440

GMC 1993
cabine allongée, 6.5 turbo diesel, V6 de tonne 4x4, idéal pour paysagiste, vente rapide, 3995\$. 876-7326, 823-2705

GMC 5000 1977
6 roues, inspecté en août 2004 permis classe V, bonne cond. 6 995\$

TOYOTA 4 RUNNERS 97
diesel, 45 000 km, 5 vit. carr. et méc. A1, 11 000\$. 819-839-2563 819-843-4911

TOYOTA SIENNA CE 99
a/c, CD, groupe élect., rég. vit. se, 133 000 km, 13 900\$. 470-9415

TOYOTA T-100, 1995,
4x4, King Cab, exc. cond., 11 000\$. 578-1383, 819-887-1254

ÉconAuto
FORD F-150 1988
très bonne condition, 3900\$, 3 tuyaux en orment, 823-6588

FORD F-150 1990
boîte fermée, bonne mécanique, 3995\$ nég. Pierre 578-2390

FORD F-150
1991, 3.4 tonne, manuel, 1500\$, 845-4191

FORD F-150 HARLEY DAVIDSON 2000, 40 000 km, V8, aut. 4 vit., 4 p., side pipe, 1 DVD sur, t. élect., mag. 20 p., t. élect. + moteur 2003, 5.4 super-charge 400 h.p., très rare. Faites une offre d'échange acceptable 819-571-9753, 819-884-1090

FORD F-150 XL 1996
cruise a/c 2 X 4 4.9 aut., bonne condition Tel: 878-5304

FORD F150, XLT, 2000
king cab, 4 p., 4x4, 98 000 km, 15 500\$. Tel: 823-4979

FORD RANGER 1988
286 000 km, pièces ou route 400\$ nég. Tel: 569-8415

FORD RANGER 1997
V6, 160000 km, mag. exc. état, 3995\$ Tel: 878-3821

FORD WINDSTAR 2002
52 000 km, tout équipé, 4 sièges capitaine, 14 900\$. 565-3406

★ FORD WINDSTAR 96 ★
120 000 km, A1 a/c, tout équipé, 3100\$ nég. 864-0370 ou 864-7940

FORD WINDSTAR LS 96
7 places, l'équipé, démarreur anti-vol, bon état 578-4709

GMC 1500 SLE 3.1, 2000
tout équipé, rouge, cab allongé, couverture en fibre, pneus neufs, impeccable 15 900\$. 564-6440

GMC 1993
cabine allongée, 6.5 turbo diesel, V6 de tonne 4x4, idéal pour paysagiste, vente rapide, 3995\$. 876-7326, 823-2705

GMC 5000 1977
6 roues, inspecté en août 2004 permis classe V, bonne cond. 6 995\$

TOYOTA 4 RUNNERS 97
diesel, 45 000 km, 5 vit. carr. et méc. A1, 11 000\$. 819-839-2563 819-843-4911

TOYOTA SIENNA CE 99
a/c, CD, groupe élect., rég. vit. se, 133 000 km, 13 900\$. 470-9415

TOYOTA T-100, 1995,
4x4, King Cab, exc. cond., 11 000\$. 578-1383, 819-887-1254

100 CAMIONS, 4x4, FOURGONNETTES
★ DODGE CARAVAN 1996 ★
très propre, trans. neuve, mécan. A1, 174 000 km, 3600\$. 827-0813

DODGE CARAVAN 1997
toute équipée, bonne condition, 2800\$. Tel: 572-0144

DODGE DAKOTA 2000
4 portes, V6, 4.7 litres, Magnum, noir, groupe électrique, mag. chromés, 63 000 miles, 16 500\$. 825-9813 ou 574-9874

DODGE DAKOTA SPORT 2001
rouge, avec capote, V6, 30 000 km, 17 500\$. 569-3094

DODGE GRAND CARAVAN SPORT 2000 200 000 km, tout équipé Tel: 820-6556

★ DODGE GRAND CARAVAN ★
Sport 2000, mot. 3.8 L, tout équipé + extra 821-2711, 862-2915

DODGE GRAND CARAVAN 96
115 000 km, très propre, tout équipé Tel: 562-9694

DODGE PICK-UP 1500 2001
414, Quad Cab, aut., V6, 80 000 km, bal. garage, vraiment beau! 16 900\$. 569-3094

DODGE RAM 100 4X4
1987 819-839-3335

DODGE RAM 150, 1987
4 x 4, moteur 2.4 L, 2200\$ nég. 845-1038 ou cell. 437-5867

DODGE RAM 1500 MAGNUM
1998, 47 000 km, air clim., boîte fibre, verre, 9500\$. Un seul prop. 823-9192

ÉconAuto
DODGE RAM 1500 SLT SPORT 2002
Crew Cab, cuir, marchepieds, roll bar et + + + +
2665 King Est - 829-5073

DODGE RAM 1994
Econoline 1 tonne, extra longue, 116 000 km. Tel: 569-3213

DODGE RAM 250 89
Club Wagon, pass. bonne cond. prix à disc. 823-9022

★ DOIT VENDRE 4x4 JIMMY SLT ★
97 trans. aut., neuve, tout élect. liste 13 500\$ pr 7500\$. 565-5077

ÉconAuto
Economique, Honda CR-V 98
tout équipée, man. bleu, mag. garantie 12 mois. Valeur sûre! 4355 boul. Bourque (face au B.E.) 566-4939

★ JEEP GRAND CHEROKEE 1996 ★
Ltd. t. équipé, vitres teintées, car. A1 5500\$. 849-9917, 620-5495.

JEEP GRAND CHEROKEE LTD 1999
bourgeois, 67 000 km, très propre, tout équipé, V8, 4.7 litres, 14 000\$. 819-573-0760

★ JEEP GRAND CHER

104 AUTOS A VENDRE

ATTENTION! ATTENTION!

SPECIAL DU MOIS DE MAI

TOUS LES VEHICULES SONT GARANTIS!

Ford Pick Up F-150 1989
K Cab. aut.
Jeep Cherokee 1987 man.
Cadillac Sedan de Ville 1991
1. S. D.
Van Ford Aerostar 1992
123 000 km. 1 seul proprio.
Nissan NX 1992 monte sport.
T. Top.
Chev. Cavalier 1992 aut.
Toyota Tercel 1992
Lincoln Continental 1993
Mazda Prodigia 1993 aut.
Pontiac Bonneville SE 1993
Supercharge
Volvo Golf GL 1993
Turbo Diesel
Grand Prix 1993
Convertible Le Baron 1994
1.4 que.
Chrysler New Yorker 1995
Pick-Up Dodge 1990 1995
K. Cab.
Dodge Stratus 1997 aut.
Mazda Protege 1997 man.
Chev. Cavalier 1998
Hyundai Accent 1998 man.
Tracker 4x4 1999 4.4.
150 000 km.
Intrepid 1999 1.4 que.
150 000 km.
Mercury Cougar 2002
55 000 km.
945-7451 / 820-5607
G.R. Auto Windsor

★ AUBAINI SAAB TURBO 900 SE ★
1995, gar. sept. 2005. Tél.
819-933-5421 entre 13h et 17h.

104 AUTOS A VENDRE

AUDI CABRIOLET 1994
rouge, V6 aut., 116 000 km.
16 800\$. Paul au 819-822-8688

AUDY A-6 QUATTRO 1999
152 500 km. équipement complet.
16 500\$. info: 564-5907

AUTO DELISIE ET ROY

PONTIAC SUNFIRE 2001 SLX
4 p. auto. air 5995\$

CHRYSLER NEON 2000 4 p.
auto. air 80 000 km. 6500\$

HONDA CIVIC 2000 SE 4 p. 5
vit. air. 79 000 km.

FORD RANGER 1997, V6, auto.
112 000 km. propre.

TOYOTA COROLLA 1997 4 p.
auto., pneus d'hiver, propre.
5700\$

BMW 325i 1 1992 4 p. auto.
42 000 km. très propre.

NEON 1997 4 p. auto. air. pro-
pre. 3275\$

DODGE CARAVAN 1999 5 p.
1.4 que. très propre.

BMW 1989 535 E, part. cond.
pour pièces. 922-3907

BMW 318i 1992
4 p. man. 250 000 km. très bon
ne cond. vitres et tot. électr.
5200\$. 822-3894 / 345-5296

★ BMW 318i Ti, 1996 ★
noirs, 2 portes, air, très propre.
156 000 km. + pneus d'hiver à clous
avec employeurs. 9000\$. 864-0276

BMW 325is 1992,
2 p., 5 cyl., 113 000 milles, bour-
geois, peinture neuve, 1.4 que.
10 900\$. 346-8942 ou 348-2539

BMW 92 IS BLANCHE
aut. exc. cond. très propre
terme proprio. 8000\$ nég.
Tél.: 563-3331, 345-6078

104 AUTOS A VENDRE

CAMARO DECAPOTABLE
1994, 3.4 l., V6, aut., couleur
aquas, toit noir, 151 000 km.
7000\$. 571-9934

CAMARO IROC-Z28 1986
22 000 km. Tél.: 569-4396, page
348-7792

CAMARO Z-28 1994 350 LT1,
manuel 5 vit., tout équipé sauf
toit, 80 000 mi., très bonne
condition, aubaine: 5900\$.
820-6374

★ CHEVETTE MALIBU 1998 ★
2005, 89 000 km, man., radio CD,
122 000 km, très propre, 4 pneus
hiver/été, 8700\$ nég. 820-1830

★ CHEVROLET CAVALIER TYPE Z ★
2003, 69 000 km, man., radio CD,
Pioneer ampli et sub. bal. gar.
Tél.: 819-344-2349

104 AUTOS A VENDRE

CHEVROLET CAVALIER Z24
1999, noir, man., 112 000 km,
6495\$. Financement + 2e
chance au crédit.
YOGI MOTOSPORT 849-6969

CHEVROLET Z-24 1999, déca-
potable, 72 000 km, 8 800\$,
574-7296 ou 826-6237

CHEVROLET Z24 1999, rouge, 1.
équipé, moteur 2.4 twin cam, es-
trétique sport, jupes, vitres teinté-
ées, p.f.ro, lumières, très beau
look, proprio 42 ans,
6500\$ ou échange contre auto
4 portes même valeur. 563-3631

★ CHRYSLER 300M 2001 ★
1.4 que. tot. quant. 92 000 km.
1.4 que. gar. avril 2006. Tél.: 837-2368.

104 AUTOS A VENDRE

CHRYSLER INTREPID ES
2000, noir, 127 000 km, V6, 2.7,
auto, tout équipé, air, CD, de-
fecteur avant et haut vitres, vitres
teintées, lum. brume, mags,
pneus été - hiver. Voiture
très bien entretenue. Exc. cond.
9 700\$. 819-432-0303 si ad-
resser mess. si absent.

CHRYSLER INTREPID 1999
très bonne cond. tout équipé.
90 000 km. 869-4788

ÉconAuto
Financement

CHRYSLER INTREPID ES 2000
Aut.
2565 King Est - 829-5073

★ CHRYSLER NEON 2000 ★
LX, argent métallisé, état neuf,
63 000 km, 1.4 que. 4 roues mags
+ 4 roues sur jantes all. vitres élect.
9500\$. Tél.: 843-9398.

104 AUTOS A VENDRE

CHRYSLER SEABRING
Limited décapotable, 2000, 29
900 km, comme neuve, rouge,
18 900\$ nég. 562-0846

CONCORDE 1999
gr. 102 000 km, tout équipé,
bonne cond. 5300\$. 821-0218

CORVETTE 1973 L48 blanche
int. cuir tan, transm. autom. TH
400, 9000\$ nég. 878-3482

DECAPOTABLE
Cavalier 224 2000, 35 300 km,
équippé, excellente condition,
829-8000 ou cell. 345-9000

DIVAN LIT 67 PO LARGE
+ fauteuil rot noir et blanc
300\$. 2. Table ancienne + 4 ch.
bois, 75 ans, 300\$. cubes noir pour
bikis. 566-0437

104 AUTOS A VENDRE

DODGE AVENGER 1998
rouge, 77000mi, auto, tout équipé, a.
c. CD, mags, très belle vo-
ture et très bien entretenue. 7000\$.
Tél.: 819-432-0303 si ad-
resser mess.

DODGE CARAVAN 2000 au-
tom. 7 pass., air, som. gr.
electr. 7900\$. 819-868-8829.

ÉconAuto
Financement

DODGE NEON LE 2001
Aut., air.
2665 King Est - 829-5073

DODGE STRATUS 1997
4 portes, gris all., vitres élec-
triques, très propre 111 000 km.
5900\$. Tél.: 864-1815.

EAGLE TALON ESI 1997
noir, man., très bonne cond.
tout équipé. 6800\$. 566-9706

104 AUTOS A VENDRE

EAGLE TALON ESI 1997
tout équipé. Fait vendre! Faire une
offre. Tél.: 819-432-0361

Au COIN DES AUBAINES

Economique et facile, 2 monde
Civic 2000, 4 p., Garantie 3 ans/
100 000 km. man. garantie
100000km/2007 7300\$ 566-8745

4355 boul. Bourque
Itasca B.E. 566-4959

Au COIN DES AUBAINES

Fiabilité, Toyota Corolla LE 4 p.
beige, aut. Garantie 12 mois
4355 boul. Bourque
Itasca B.E. 566-4959

FOCUS LX 4 P., 2002
61 200 km, comme neuve,
18 ans. 7850\$. Tél.: 346-7793

104 AUTOS A VENDRE

★ FORD FOCUS ZX3 2000 ★
75 000 km, man. garantie
100000km/2007 7300\$ 566-8745

Au COIN DES AUBAINES

2003 Toyota Tacoma,
4 x 4, 42 713 km, a.c.,
19 995 \$

2003 Chevrolet Cavalier LS,
28 684 km, t. équipé,
11 995 \$

2002 Honda Civic Si,
62 000 km, man., a.c.,
13 995 \$

2002 Mazda Miata,
118 000 km, a.c., cuir,
18 995 \$

1997 Acura 1.6
E premium, 130 436 km,
cur, toit ouvrant, a.c.,
9 995 \$

2004 Hyundai Elantra Gt,
4 823 km, cuir, toit
ouvrant, a.c.,
14 995 \$

2003 Duramax, turbo diesel,
40 899 km, t. équipé, cuir,
35 995 \$

2004 Mazda RX8, 1 168 km,
t. équipé, toit ouvrant,
35 995 \$

104 AUTOS A VENDRE

FORD TAURUS FAM. 1999
Station Wagon, 60 000 km seule-
ment certifié, voiture originale
exc. cond. Visible au 2550 May
Tel.: 566-2101

AUBAINE

LOCATION D'AUTOS A BAS PRIX
Location journalière / mensuelle / mois.
Autos récentes. Location d'autos
Beaudoin - 845-4530 / 821-6296

★ AUCUN CRÉDIT REFUSÉ ★
Louez une auto avec option
d'achat à 5 centimes
RPM AUTOMOBILE 450-776-2222

AUDI A8 QUATTRO 1999
Gris, 74 800 milles, 20 000\$.
Paul au 819-822-8688

AUDI A8 QUATTRO 1997
Vert, 103 000 milles, 16 800\$.
Paul au 819-822-8688

ÉconAuto
Financement

BUICK CENTURY 98 LTD
120 000 km
2665 King Est - 829-5073

ÉconAuto
Financement

BUICK REGAL GS 2000
2.8, cuir, WOW 9995\$
2665 King Est - 829-5073

★ CABRIOLET VOLKS RABBIT ★
1981, gris, 85 000 milles, jantes
sorti Thiver, 4300\$. CHEVROLET
TRACKER 4x4 2002, gris, 66 000
km, 11 800\$. 564-7769, 578-1764.

CABRIOLET VOLK 99, 75 000
km, rouge, Aubaine!
11 500\$
ferme. 819-437-4440

Autos certifiées

2003 ACCENT GS, autom., 3 p.,
36 000 km. 9 995 \$

2003 ACCENT GS, man., 3 p.,
33 740 km. 8 995 \$

2003 ACCENT GL gr. confort,
man., 4 p., aileron,
66 645 km. 9 495 \$

2003 ELANTRA VE, autom.,
4 p., 45 000 km. 12 495 \$

2002 ACCENT GL, autom., 4 p.,
33 500 km. 8 495 \$

2002 ACCENT GL gr. électrique,
autom., 4 p., cruise,
40 000 km. 8 995 \$

2002 ACCENT GSI, man., 3 p.,
gr. sport, 51 000 km. 8 995 \$

2002 ACCENT GS, autom., 3 p.,
clim., aileron, 34 750 km. 8 995 \$

2002 ACCENT GL gr. confort,
autom., 4 p., 40 075 km. 9495 \$

430, boul. Bourque

Magog
Le meilleur marché...

2001 TIBURON SE,
man., 2 p.,
72 241 km
9 995\$

2001 SANTA FE GLS,
autom., 5 p., avd, cuir,
78 000 km
14 995\$

HYUNDAI

2002 SONATA GL V6, autom.,
4 p., 41 000 km. 13 495 \$

2001 ACCENT GS, man., 3 p.,
28 615 km. 7 995 \$

2001 ELANTRA VE, autom., 4 p.,
42 546 km. 9 995 \$

2001 ELANTRA VE, man., 4 p.,
aileron, mags, 64 500 km. 8 995 \$

2001 ELANTRA GL, man., 4 p.,
69 807 km. 7 995 \$

2000 ACCENT GSI, autom.,
3 p., gr. sport, 104 859 km. 5 495 \$

2000 ACCENT GS, autom., 3 p.,
42 000 km. 6 995 \$

2000 ACCENT GL gr. confort,
autom., 4 p., aileron,
40 872 km. 8 495 \$

2000 ELANTRA VE, autom.,
5 p., 43 200 km. 9 495 \$

1999 ACCENT GL, autom., 4 p.,
clim., 74 000 km. 6 495 \$

1999 SONATA GLS V6, autom.,
4 p., 54 000 km. 8 995 \$

Magog 819 868-0010

Chartier
AUTOMOBILES

4300, rte 143 sud, Lennoxville

AUTOS

05 CHRYSLER SEBRING TOURING, V6,
t. équipé, clim., CD, mags, 17 000 km

05 CHRYSLER 300 TOURING, 3.5 L,
t. équipé, clim., cuir, sieges chauffants,
groupe confort mags, CD, 18 000 km

04 TOYOTA CAMRY LE, 4 cyl., t. équipé,
clim., CD, 36 000 km

03 FORD TAURUS SE, V6, t. équipé, clim.,
CD, mags, 30 000 km

04 MAZDA PROTEGE LX, 2.0 l, auto.,
t. équipé, clim., 53 000 km

03 TOYOTA COROLLA CE, 4 cyl., auto., clim.,
CD, 53 000 km

03 FORD MUSTANG GT, décapotable, V8,
autom., t. équipé, clim., mags chromés, CD,
clim., 23 000 km

03 NISSAN SENTRA XE, autom., clim., CD,
43 000 km

03 FORD FOCUS ZX5, 4 cyl., auto, t. équipé,
clim., CD, sieges chauffants, mags,
31 000 km

02 BUICK CENTURY SPECIAL EDITION, V-6,
t. équipé, clim., CD, mags, 60 000 km

02 MAZDA PROTEGE 5, 5 vit., t. équipé, clim.,
CD, mags, 64 000 km

02 HYUNDAI ELANTRA VE, autom.,
t. équipé, clim., CD, 47 000 km

02 HONDA ACCORD, 4 cyl., t. équipé, clim.,
CD, 50 000 km

02 CHRYSLER CONCORDE LXI, 3.5 L,
t. équipé, cuir, clim., CD, mags, 89 000 km

02 NISSAN ALTIMA SE, 3.5 L, V6, t. équipé,
clim., CD, cuir, toit, mags, 75 000 km

02 CHRYSLER NEON LE, 4 cyl., autom.,
t. équipé, clim., CD, mags, 52 000 km

02 NISSAN MAXIMA GLE, 3.5 L, t. équipé,
cuir, clim., mags, t. ouvrant, 46 000 km

99 CHEVROLET MALIBU, V6, clim.,
90 000 km

99 NISSAN SENTRA XE, 5 vit., clim.,
105 000 km

92 CHEVROLET CORSIKA, V-6, autom.,
37 000 km seulement

SHERBROOKE SUZUKI **HYUNDAI SHERBROOKE**

4242, boul. Bourque, ROCK FOREST 340-1200 4320, boul. Bourque, ROCK FOREST 562-1700

SPÉCIAL DE LA SEMAINE

Grand Vitara JX 2000 **10 995\$**

★ = SHERBROOKE SUZUKI
○ = HYUNDAI SHERBROOKE

22 EN STOCK
Hyundai Accent 2000 à 2004
2 portes ou 4 portes
Automatiques ou manuelles

SPÉCIAL DE LA SEMAINE

Accent 2000 **4 995\$**

★ Chevrolet Cavalier Z24, 1999, man.
★ Chevrolet Silverado 1500 LT, 2000, 4 x 4, extended cab, swb, autom.
★ Ford Windstar GL, 1998, autom.
★ Grand Vitara, 1999, man.
★ Hyundai Accent GL, 2000, autom.
★ Hyundai Accent GL, 2003, autom.
★ Jeep Liberty, 2002, autom.
★ Kia Rio RX-V, 2002, autom.
★ Kia Sportage Base 4AT, 2001, autom.
★ Mazda Protege SE, 1998, autom.
★ Nissan Sentra GXE, 2002, autom.
★ Oldsmobile Cutlass Supreme, 1997, autom.
★ Plymouth Grand Voyager SE, 1997, autom.
★ Saturn LW1 Base, 2000, autom.
★ Sidekick, 1997
★ Subaru Legacy Brighton SE, 1998, autom.
★ Suzuki Esteem GL, 2000, man.
★ Suzuki Esteem GL, 2000, wagon, autom.
★ Suzuki Esteem GL, 2000, autom.
★ Suzuki Esteem GLX, 2000, wagon, autom.
★ Suzuki Esteem GL, 2001, man.
★ Suzuki Grand Vitara JX, 2000, autom.
★ Suzuki Grand Vitara JLX, 2000, man.,
★ Suzuki XL-7 JXL, 2001, autom.,
★ Swift, 2000, man.
★ Toyota Corolla VE, 1998, man.,
★ Toyota Corolla CE, 2001, man.,
★ Vitara, 2001, man.

○ Chevrolet Malibu, 1999
○ Chrysler Concorde LXI, 1998
○ Chrysler Neon LE, 2001
○ Chrysler Sebring LX, 2002
○ Chrysler Intrepid SE, 2002
○ Dodge Grand Caravan, 1996
○ Ford Focus, 2002
○ GMC Sierra C/K 2500, 1995
○ Honda Civic, 2002
○ Honda Accord, 2001
○ Hyundai Elantra GL, 2001
○ Hyundai Sonata GL, 2003
○ Hyundai Elantra GL, 2003
○ Hyundai Elantra GL, 2002
○ Hyundai Elantra VE, 2002
○ Hyundai Elantra VE, 2001
○ Hyundai Elantra VE, 2001
○ Hyundai Elantra GT, 2002
○ Hyundai Elantra, 2002
○ Hyundai Elantra VE, 2002
○ Hyundai Sonata, 2002
○ Hyundai Sonata GL, 2002
○ Hyundai Elantra GT, 2002
○ Hyundai Santa FE, 2002, V6
○ Hyundai Elantra VE, 2001
○ Hyundai Elantra GL, 2003
○ Hyundai Sonata, 1999
○ Hyundai Tiburon SE, 2001
○ Hyundai XG350, 2002, autom.
○ Hyundai Santa FE, 2003, man.
○ Hyundai Santa FE, 2004, man.
○ Hyundai Santa FE, 2001, autom., 4 x 4

○ Hyundai Tiburon, 2001, autom.,
○ Hyundai Sonata, 1999
○ Hyundai Elantra VE, 2001
○ Hyundai Elantra VE, 2001
○ Hyundai Santa FE AWD, 2001
○ Hyundai Sonata, 2000
○ Hyundai Tiburon SE, 2003
○ Hyundai Elantra VE, 2002
○ Hyundai XG300, 2001
○ Kia Sportage, 2000
○ Kia Rio RS, 2003
○ Mazda MPV, 2000
○ Mazda Protege LX, 2003
○ Nissan Sentra GXE, 2002
○ Nissan Sentra XE, 2001
○ Nissan Sentra GXE, 2003
○ Oldsmobile Alero, 2001
○ Plymouth Voyager, 1998
○ Pontiac Grand Am, 2002
○ Pontiac Sunfire, 1996
○ Suzuki Grand Vitara, 2001
○ Toyota Tercel CE, 1999
○ Volks Golf, 1998

www.hyundaisherbrooke.com

Tous nos véhicules d'occasion Optimum comportent une promesse en 4 points* sans frais supplémentaires.

Plus de 1200 voitures compactes en stock** à partir de 5995\$†.

500\$ de rabais étudiant à l'achat ou à la location d'un véhicule GM Optimum†.

Visitez l'un de nos 116 points de vente au Québec ou optimum.gmcanada.com

+ Inspection en 150 points
+ Garantie du manufacturier
+ Assistance routière 24 heures
+ Privilège d'échange

=

Faites le calcul.

Optimum
VÉHICULES D'OCCASION

Véhicule illustré à titre indicatif seulement. *Garantie limitée et Assistance routière: 3 mois ou 5 000 km, possibilité d'échange: 30 jours ou 2 500 km. Selon la première éventualité. Certaines conditions s'appliquent. **L'inventaire disponible varie d'un concessionnaire à l'autre et des véhicules au prix indiqué peuvent n'être disponibles que pour un temps limité chez certains concessionnaires. †Données établies en date du 28 avril 2005 pour les modèles des années 2001 à 2004 et variables en fonction des ventes et des locations intervenues depuis. Taxes et droits exigibles en sus. Cette offre s'applique aux étudiants des niveaux secondaire, collégial et universitaire inscrits à temps plein.

104 AUTOS A VENDRE
GRAND PRIX GT 2002 28 000 km, bal. loc. fm 09-06 451-773 par mois 843-8723, scir

104 AUTOS A VENDRE
HONDA ACCORD EX 1997 4 p., auto., a/c, 64 500 km, orig. néo, 2.2 l., dem. dist., 4 pneus h/w, sur tims, très propre, 11 500\$, info: 822-0025

104 AUTOS A VENDRE
HONDA CIVIC 2001 80 000 km, manuel, très propre, une seule proprio, jantes accidentées, cause malade Tél: 823-1401

104 AUTOS A VENDRE
ÉconAuto
HONDA CIVIC 2000 72 p., man., alliage, mag. 2665 King Est. - 829-5073

104 AUTOS A VENDRE
HONDA CIVIC 2002 4 p., aut., gris-argent, 35 000 km, aut. propriétaire, Tél: 866-0783

104 AUTOS A VENDRE
HONDA CIVIC DX 1998 man., 150 000 km, tout équipé, plus extra, tout modifié, 9000\$, 819-845-5092

104 AUTOS A VENDRE
HONDA CIVIC HATCHBACK CX 1998 man., 136 000 km, 83000\$, 864-0609 ou 879-7142

104 AUTOS A VENDRE
HONDA CIVIC LX 1998 4 p., aut., néo, vit. belle apparence, 147-2510 en tournée et 348-5506 en soirée. Raison de la vente: Entree à l'université

104 AUTOS A VENDRE
HONDA CIVIC Si 1998, man., silver, 8 pneus, alarme, 170 000 km, 8000\$, néo, 819-827-8871

104 AUTOS A VENDRE
HYUNDAI ACCENT 2004 aut., pneus hiver et été encore 6 ans de gar., 26 000 km, 10 800\$, néo, Tél: 563-8146

SUBARU SHERBROOKE

VOITURES D'OCCASION CERTIFIÉES

- Véhicule soigneusement inspecté par des techniciens formés par le fabricant.
- Couverture des composants mécaniques offerte par Subaru.
- Adhésion au programme Subaru 5.U.R.
- Politique d'échange 10 jours / 1 000 km.

Estrie Auto Centre
4367, boulevard Bourque
Rock Forest
Le seul concessionnaire Subaru autorisé en Estrie

564-1600
1 800 567-4259

Outback 2002
Automatique, vert, 79 000 km, tout équipé

Forester S 2001
73 000 km, autom., t. équipé, vert, pneus neufs, encore sous garantie du manufacturier

Legacy GT 2000
90 000 km, man., t. équipé, noir, garantie du manufacturier

Forester LTD 2001
Auto., cuir et toit, 78 000 km, gris métallique

VÉHICULES DE COURTOISIE ET DEMONSTRATEURS

- Forester XS 2004, automatique gris-argent 3 000 km
- Forester X 2004, automatique gris-argent 14 000 km
- Outback 2.5i 2005, automatique vert-saule 10 000 km
- Impreza TS 2004 familiale sport automatique rouge, 14 000 km
- Impreza TS 2004 familiale sport automatique, gris-argent, 15 000 km
- Impreza TS 2004 familiale sport automatique, gris-argent, 7 000 km
- Legacy GT 2005, berline automatique, gris-argent, 9 000 km
- Forester X 2005, + 4 pneus d'hiver automatique or-champagne, 10 000 km
- Forester X 2005, + 4 pneus d'hiver, automatique gris-cristallin, 10 000 km
- Impreza RS 2005, berline man., 4 000 km
- Outback sport 2005, man., bleu, 5 000 km

Les équipements varient d'un véhicule à l'autre
Financement disponible, informez-vous auprès d'un conseiller pour plus de détails.

ÉconAuto
HYUNDAI ACCENT GL 2003 Aut. a/c groupe élect. WOV 8955 2665 King Est. - 829-5073

ÉconAuto
HYUNDAI ACCENT 2004 Man. seul, 3395 km, presque neuf, Aubane 9895\$, Financement - 26 chaudière au gaz, auto. YOGI MOTOSPORT 848-6969

ÉconAuto
HYUNDAI ELANTRA 02 61 500 km, bal. gar. gr. élec. 3 vit. a/c, amf/mid, def. air + air, 4 pneus neufs, cerceau f.d., exc. cond. auto. tournée 843-5450

ÉconAuto
HYUNDAI ELANTRA 2001 man., 90 000 km, 10700\$, Tél: 572-1371

ÉconAuto
HYUNDAI ELANTRA 2001 4 cyl., 5 vit., bien équipée, 4 p. pneus hiver neufs, 33 000 miles, 6000\$, 845-9180

ÉconAuto
HYUNDAI SANTA FEE 2001 equip. complet, traction intégrale, 100 000 km, 348-1919

ÉconAuto
HYUNDAI SONATA 2003 GL, 4 cyl., 40 000 km, 563-7115

ÉconAuto
HYUNDAI SONATA GLS 2001 1 équipe, exc. cond. 6400\$, néo, Tél: 565-4879

ÉconAuto
HYUNDAI TIBURON 2001 argent, 65 000 km, man., mag. dentier et antidive, jantes pro, 9000\$, néo, 819-827-8871

ÉconAuto
HYUNDAI TIBURON GT 2003 Rouge, 15 000 km, 16 man., int. cuir, 1 équipe, tout ouvrant, mag. 17 poe 16 500\$, 845-5802

ÉconAuto
HYUNDAI TIBURON 2000 Aut., 1 équipe, tout ouvrant, 3000 miles, 8000\$, 873-6833

ÉconAuto
JETTA TDI 1999 Man. tout équipé, tout ouvrant, 3000 miles, 8000\$, 115 000 km, 819-678-0383, 562-8037

ÉconAuto
JIMMY SLS 4X4, 1999 8700\$, néo, Tél: 578-2827

ÉconAuto
KIA RIO 2003 4 portes, auto. a/c, CD, 80000 km, balance garantie, subarant 8500\$, néo, Tél: 845-1215

ÉconAuto
MAZDA 626 2002 76 000 km, vert, 4 cyl., tout équipé, 12 500\$, néo, 819-347-6347

ÉconAuto
MAZDA 626 LX 1997 Aut. tout équipé, 2665 King Est. - 829-5073

ÉconAuto
MAZDA MIATA 1999 Original, WOV 15 985\$, 2665 King Est. - 829-5073

ÉconAuto
MAZDA MIATA MX5 1993 rouge, 24 000 km, très propre, alu, balne, 8955\$, YOGI MOTOSPORT 848-6969

ÉconAuto
MAZDA PROTEGE 1999 seul, 43000 km, man. tout ouvrant, a/c, 4 pneus hiver sur jantes, Cell 571-3595

ÉconAuto
MAZDA PROTEGE ES 2002 92 000 km, man., vitres teintées, exc. néo, vit. train ABS, radio + CD, tout antivol, aléon, 4 pneus d'été neufs, 4 pneus hiver (1 saison usure), 11 600\$, 450-539-2796

ÉconAuto
MAZDA PROTEGE 1999 seul, 72000 km, 4 p., tout out. élect., alliage, 6 800\$, 564-8472

ÉconAuto
MAZDA PROTEGE 1998 man., 150 000 km, exc. cond. Fiat vendue 8200\$, néo, Tél: 845-4642 ou 874-8502

ÉconAuto
MAZDA PROTEGE LX 2003 Automatique, 2.0 litre, mag. 4 p., tout équipé, 40 000 km, 11 700\$, Tél: 819-877-2338

ÉconAuto
NEON LX 2000, 4 p., catalyseur, air clim., CD (4 disques), mag. pneus été neufs, exc. cond. 7900\$, 820-9906

ÉconAuto
NISSAN 2004 80000 km, comme neuf, remis à neuf, Cause malade, 16 000\$, Plus taxes, Tél: 562-4545

ÉconAuto
NISSAN ALTIMA 2000 80 000 km, tout équipé, exc. cond., 8 pneus, 12 000\$, 564-8343

ÉconAuto
NISSAN ALTIMA 2000 2000 miles, WOV 8200\$, 2665 King Est. - 829-5073

ÉconAuto
Nissan Maxima GLE 2001 aut., antirouille, exc. cond. Garantie 12 mois, 4355 boul. Bourque (face au B.E.) 566-4939

ÉconAuto
OLDS AURORA 1998 1 équipe, inspecté, 124 000 km, tout équipé, succession 7000\$, Tél: 864-6298

ÉconAuto
Plus de 100 véhicules disponibles à prix d'Aubaine. Toujours garantis. Toujours respectés. Toujours moins cher. Provenance locale à prix d'Aubaine. Financement sur place 566-4939

ÉconAuto
4355, boul. Bourque (face B.E.)

ÉconAuto
PONTIAC GRAND PRIX GT 2000 4 p., auto., 4 cyl., 4 p., 1 équipe, 88 000 km, néo, 20 000 km, très bon, intégrale, parfait état, 9000\$, Tél: 562-3167

ÉconAuto
PONTIAC SUNFIRE 2000 2 p., aut. combi, cuir, couleur champagne, 78 000 km, comme neuf, 8500\$, Tél: 578-8339

ÉconAuto
PONTIAC SUNFIRE 2003 2 p., non auto, a/c, neuve, 20 850\$, 2 810 000 km, gar. 100 000 km/2005, 9 900\$, 869 7071

ÉconAuto
PONTIAC SUNFIRE GT 2000 Man. 2665 King Est. - 829-5073

ÉconAuto
AU COIN DES AUBAINES
Saturn SL1 2001, argent, man., 126 000 km, panneaux de polymère, Garantie 12 mois, 4355 boul. Bourque (face au B.E.) 566-4939

ÉconAuto
SATURN SL1 SPORT 2000 aut., 79 000 km, pneus neufs, bonne cond., tout équipé, 8700\$, Tél: 562-5146

ÉconAuto
SATURN SL1 2001 69 000 km, aut., CD, demant. dist., 4 pneus d'hiver sur roues, gar. aut. en Oct 2005, 200 000 km, très propre, 1 seule taxe à l'achat, Tél: 569-5441, ext. 437-7759

ÉconAuto
SUBARU FORESTER 1999 100 000 km, aut., a/c, vitres teintées, cond. A1, 819-679-5535

ÉconAuto
SUBARU FORESTER S 1998 Aut., WOV, 8400\$, 2665 King Est. - 829-5073

ÉconAuto
SUBARU IMPREZA 1996 Wagon WOV 6485\$, 2665 King Est. - 829-5073

ÉconAuto
SUBARU LEGACY FAM. 2000 aut., accidentée, reconstruite, 88 000 km, néo, 20 000 km, très bon, intégrale, parfait état, 9000\$, Tél: 562-3167

ÉconAuto
SUZUKI ESTEEM 2001 man., 4 p., en bon état, néo, 49 000 km, 8000\$, 819-345-7284

ÉconAuto
SUZUKI ESTEEM FAMILIAL 1999 GLX, 5 vit., tout équipé, 98000 km, 7800\$, Tél: 565-4903

ÉconAuto
SUZUKI GRAND VITARA 2004 bleu, tout équipé, 32000 km, 6 pneus, vitres teintées, anti-rouille, 9900\$, info au 548-1812

ÉconAuto
TOYOTA CAMRY 2002 LE man., 142 000 km, 10 800\$, Tél: 868-5141

ÉconAuto
TOYOTA CAMRY 2001 18 12 488\$, 2665 King Est. - 829-5073

ÉconAuto
TOYOTA CAMRY CE V6 1997 136 000 km, automatique, 8500\$, Tél: 248-9459

ÉconAuto
TOYOTA CAMRY LE 90 Aut., 1 équipe, 500 élect., 198 très propre, Tél: 820-0243

ÉconAuto
TOYOTA CELICA GT 2000 Argent, man. mag. bal. gar. de me proprio, non fum., exc. cond., 12 500\$, néo, 819-887-1008

ÉconAuto
TOYOTA COROLLA 99 man., 123 000 km, tout out. pneus, exc. hiver, secteur CD, attache-re-morque, 8000\$, 563-8295

ÉconAuto
TOYOTA COROLLE 2002 aut., a/c, tout équipé, 7000 km, 19 900\$, 844-4377

ÉconAuto
TOYOTA COROLLA 96 Aut., 103 000 km, 2665 King Est. - 829-5073

ÉconAuto
TOYOTA COROLLA CE 2004, aut., air clim., gris-argent, 14 500\$, 862-8807

ÉconAuto
TOYOTA ECHO 2000, rouge, 4 p., man., 131 000 km, Aubain, néo, 6400\$, ferme, 819-437-4440

ÉconAuto
TOYOTA ECHO 2005 4 p., man., AM/FM/CD, 8800 km, 13 295\$, Tél: 563-1271

ÉconAuto
TOYOTA MATRIX 2003, man., argent, int. noir, vitres teintées, CD, 115 000 km, 13 500\$, 450-243-1820

ÉconAuto
TOYOTA SUPRA TURBO TARGA 1987 2005, 2005, auto., 111 000 km, tout équipé, 143 000 km, Bal. gar. jusqu'à 1 800 000 km, 13 800\$, 821-2410

ÉconAuto
VOLKSWAGEN TERCEL CE 1997 112 238 km, man. demant. très bon état, Tél: 348-4563

ÉconAuto
TRANS AM GTA 1988 4 cyl., 1.6, 65 km/h, 17000 km, 1.4, 4 pneus neufs, 6000\$, Tél: 864-8200

ÉconAuto
TRANSFERT LOCATION 30 mois • Chevrolet Malibu LT 2004 V6, tout équipé, 98500 miles au lieu de 4545, Remise de 2 260\$ lors du transfert. Fin. bal. gar. 2005. Financement: 11 000\$, 2005, 17000 km, 1.4, 4 pneus neufs, 6000\$, Tél: 864-8200

ÉconAuto
Un seul propriétaire, Toyota Camry 87, 4 p., aut., seul, 58 000 km, Garantie 12 mois, 4305 boul. Bourque (face au B.E.) 566-4939

ÉconAuto
VAN SEDONA 2002 de liné. et coll. aut. tout équipé, 2 pass., vert, 10 000 km, 17 500\$, Tél: 564-0911

ÉconAuto
VOLKSWAGEN CABRIO 1985 10 ans, 136 000 km, Garantie 12 mois, 4305 boul. Bourque (face au B.E.) 566-4939

ÉconAuto
VOLKSWAGEN CABRIOLET 2002, néo, gr. liné. et coll. aut. tout équipé, 120000 km, 19 500\$, 569-4610

ÉconAuto
VOLKSWAGEN CABRIOLET 1995 10 ans, 136 000 km, 846-1267, 820-3243

ÉconAuto
VOLKSWAGEN CABRIOLET 1992, néo, très propre, 9 500\$, Tél: 345-8877

ÉconAuto
VOLKSWAGEN CABRIOLET 1995, accidentée, reconstruite, 140 000 km, man., 4 mag. tout équipé, 8000\$, 847-5296, Fax: 572-6420

ÉconAuto
VOLKSWAGEN GOLF CL 1997 1.8i 5 vit., 2005, 4 900\$, Tél: 821-2410

ÉconAuto
VOLKSWAGEN JETTA GLS TDI 2001 Auto, silver, 136 000 km, Bal. gar. jusqu'à 1 800 000 km, 13 800\$, 821-2410

ÉconAuto
VOLKSWAGEN JETTA TDI 2002, 90 000 km, exc. cond., 13 000\$, 875-1341

EN MAI LIQUIDATION MAI-MORABLE

PROFITEZ DES DERNIERS MODÈLES 2004 NEUFS, ENCORE DISPONIBLES SUR LE MARCHÉ!

Les produits les plus «HOT» au pays

JEEP LIBERTY et RENEGATE P.T. CRUISER rabais 7 000\$

PACIFICA DURANGO GRAND CHEROKEE rabais 10 000\$

POUR L'UN DES DERNIERS 2004 NEUFS DISPONIBLES SUR LE MARCHÉ

Avant d'acheter ailleurs, FAUT VOIR ou appeler chez Elite

0\$ COMPTANT/TRANSPORT ET PRÉPARATION INCLUS*

- | | |
|---|---|
| 04 PT. Cruiser, 4-0589 : 26 061 \$ ou 81,46 \$* | 04 Gr. Cherokee, 4-0452 : 33 900 \$ ou 105,95 \$* |
| 04 Sebring, 4-0208 : 21 484 \$ ou 67,15 \$* | 04 Cross Fire, 0-270 : 39 500 \$ ou 123,46 \$* |
| 04 Sebring, 4-0546 : 19 200 \$ ou 59,95 \$* | 04 Gr. Cherokee, 0-0457 : 41 361 \$ ou 129,13 \$* |
| 04 Pacifica, 4-0495 : 42 400 \$ ou 129,95 \$* | 04 Gr. Cherokee, 0-0567 : 41 283 \$ ou 128,95 \$* |
| 04 Pacifica, 4-0526 : 40 600 \$ ou 126,95 \$* | 04 Dakota Quad, 0-0395 : 24 898 \$ ou 77,77 \$* |
| 04 300M, 4-0072 : 37 995 \$ ou 118,75 \$* | 04 Dakota Quad, 0-0561 : 26 550 \$ ou 82,95 \$* |
| 04 Liberty, 4-0458 : demo, 25 129 \$ ou 78,69 \$* | 04 Dakota Quad, 0-0562 : 26 550 \$ ou 82,95 \$* |
| 04 Liberty, 4-0464 : 29 300 \$ ou 91,79 \$* | 04 Dakota Quad, 0-0564 : 26 550 \$ ou 82,95 \$* |
| 04 Jeep TJ, 4-0337 : 23 318 \$ ou 72,95 \$* | 04 Dakota Quad, 0-0571 : 26 550 \$ ou 82,95 \$* |
| 04 Jeep TJ, 4-0543 : 25 387 \$ ou 79,30 \$* | 04 Durango, 0-0550 : 36 150 \$ ou 112,95 \$* |
| 04 Gr. Cherokee, 4-0539 : 34 560 \$ ou 107,95 \$* | 04 Durango, 0-0581 : 41 341 \$ ou 129,23 \$* |

*Prix basé sur un achat de 96 mois à 6,95 % de taux de financement. Taxes en sus.

ET TOUJOURS LE PLUS GRAND CHOIX D'USAGÉS

05 HONDA CIVIC, 8 000 km	05 GR. CARAVAN, 4 en stock
04 SEBRING TOURING, 27 000 km	04 GR. CHEROKEE, 47 000 km
02 CONCORDE LTD, 48 000 km	03 RAM VAN 2 500, 35 000 km
01 PT. CRUISER LTD, 35 000 km	02 DAKOTA CLUB CAB, 29 000 km
98 MUSTANG, 82 000 km	00 RAM QUAD 2 500, 80 000 km
91 CAMRY, 110 000 km	96 RANGER CLUB CAB, 119 000 km

DU NOUVEAU CHEZ Elite Chrysler Jeep Dodge

Un homme d'Elite

La direction d'Elite Chrysler Jeep Dodge est heureuse de vous informer que M. Luc Cliche s'est joint à sa dynamique équipe des ventes. M. Cliche invite toute sa clientèle et amis à venir le rencontrer chez Elite. Pour connaître la surprise qu'il vous réserve, vous pouvez le contacter au 564-1122 ou sur son cellulaire au 570-2906.

Elite Chrysler Jeep Dodge, votre leader 5 étoiles en Estrie!

Elite Chrysler Jeep Dodge

1138, Route 220, St-Élie d'Orford

564-1122

J.N. AUTO ROAD SIDE INC.

317, route 116, RICHMOND, JOB 2HO OUVERT DU LUNDI AU VENDREDI de 8 h à 21 h ET LE SAMEDI de 9 h à 16 h

(819) 826-3084

Financement sur place, location ainsi que 2e chance au crédit.

- | | |
|---|---|
| 05 GRAND PRIX GT, 3.8 L, autom., 1 équipe, mag. noir, 23 600 km, | 01 GMC SL 1500, cab. ordinaire, 4.8, autom., clim., 4 x 4, 74 000 km, |
| 04 MUSTANG GT décapotable, 4.6 L, 1 équipe, 16 800 km, | 01 GMC SLE 1500, quad cab, 4.8 L, autom., 1 équipe, 80 000 km, |
| 04 CHEVROLET IMPALA, 4 portes, 3.4 L, 1 équipe, mag. 37 000 km, | 00 SILVERADO LS 1500 q.c., 4 x 4, t. équipe, 63 000 km, |
| 04 SUNFIRE, 4 p., 6 cyl., auto., t. équipé, mag. 15 000 km, | 00 FORD F150 XL, 4.9 L, autom., clim., 75 500 km, |
| 04 CHEVROLET EPICA LS, 4 portes, 6 cyl., t. équipé, noir, 10 900 km, | 00 GMC SONOMA SLS, king cab, 4 x 4, 4.3 vortec, autom., clim., boîte de fibre, 8 roues et pneus, 75 000 km, |
| 04 MALIBU LS, 6 cyl., t. équipé, 27 000 km, | 98 DODGE RAM 1500, king cab, boîte courte, 4x4, 318 auto, clim., 128 000 km, |
| 03 REGAL LS, 3.8 L, t. équipé, 50 000 km, | 97 RANGER, king cab, 4 L, autom., 4 x 4, 31 000 km, |
| 02 TOYOTA CAMRY XLE, 6 cyl., t. équipé, cuir, t. ouvrant, 72 000 km, | 97 DODGE 1500 LARAMEE SLT, king cab, 360, t. équipe, 107 000 km, |
| 02 NEON LE, 4 p., auto., clim., 53 000 km, | |
| 02 GRAND AM SE, 4 portes, 2.4 L, auto., t. équipé, 40 300 km, | |
| 02 MAZDA PROTEGE 5 ES - 4 p., auto., t. équipé, 43 249 km, | |
| 02 SUNFIRE 2 p., man., noir, 65 800 km, | |
| 02 GRAND AM GT 1, 4 p., auto., t. équipé, int. cuir, tout ouvrant, 67 000 km, | |
| 01 PONTIAC SUNFIRE, 4 p., man., 40 600 km, balance de garantie, | |
| 01 NEON LE, 4 portes, auto., clim., 34 600 km, BIJOU! | |
| 01 ACURA EL TOURING, autom., t. équip., aileron, mag. 86 000 km, | |
| 01 BUICK CENTURY CUSTOM, 3.1 L, auto., t. équipé, 57 000 km, | |
| 01 GRAND PRIX GTP, 4 portes, SUPER CHARGED, t. équip., cuir, 102 000 km, | |
| 01 HYUNDAI ELANTRA VE, 4 portes, autom., t. équipé, 41 500 km, | |
| 01 MAZDA PROTEGE ES, 4 p., man., t. équipé, t. ouvrant, 73 000 km, | |
| 01 OLDS AURORA, 4 L, t. équipé, cuir, tout ouvrant, 110 000 km, | |
| 01 PROTEGE LX, 4 portes, man., clim., aileron, t. ouvrant, 84 000 km, | |
| 01 GRAND AM SE, 2 portes, 2.4 L, auto., t. équipé, t. ouvrant, 57 000 km, | |
| 01 SEBRING LX - 6 cyl., auto., t. équipé, 65 000 km, | |
| 01 PROTEGE ES, 4 p., autom., t. équipé, t. ouvrant, 87 000 km, | |
| 01 HYUNDAI ACCENT GS, 2 p., auto., clim., 39 500 km, | |
| 01 NISSAN SENTRA, 4 p., autom., clim., 95 900 km, | |
| 01 ACCENT GL, 4 p., man., original, 37 000 km, | |
| 01 ALTIMA SE, 4 p., 4 cyl., autom., t. équipé, 56 700 km, | |
| 00 NEON LE, 4 p., autom., clim., 116 000 km, | |
| 00 MAZDA PROTEGE, 4 portes, man., noir, 68 000 km, | |
| 00 FORD MUSTANG, 3.8 L, auto., t. équipé, aileron, mag. 63 500 km, | |
| 00 FORD FOCUS, 2 p., man., clim., 89 000 km, | |
| 00 CHEV. IMPALA, 4 p., 6 cyl., autom., t. équipé, 94 000 km, | |
| 99 VOLKSWAGEN NEW GOLF GLS, 4 portes, manuel, t. équip., 105 000 km, | |
| 99 BUICK PARK AVENUE, 4 p., 3.8 L, autom., t. équip., 180 000 km, | |
| 98 SEBRING LXI, 2 p., 6 cyl., autom., t. équipé, 90 000 km, | |
| 96 CHRYSLER SEBRING JX, décapotable, 2.4 L, autom., | |

MINIFOURGONNETTES ET UTILITAIRES SPORT

- | | |
|--|---|
| 03 GRAND CHEROKEE OVERLAND, 4.7 L, t. équipé, cuir, tout ouvrant, 61 000 km, | 03 LIBERTY LIMITEE, 4 portes, 3.7 L, autom., 4x4, t. équipé, 39 000 km, |
| 02 VENTURE, 5 po., 3.4 L, auto, clim., 7 pass., 42 700 km, | 02 WINDSTAR SPORT, 5 p., 3.8 L, t. équipé, 49 000 km, |
| 02 TRAIL BLAZER LS, 4 portes, 6 cyl., auto., t. équipé, 4X4, 38 000 km, | 02 KIA SEDONA EX, 5p., 4 sièges baquets, 7 pass., t. équipé, 42 000 km, |
| 02 JEEP LIBERTY SPORT, 4 x 4, 4 p., man., t. équipé, 81 000 km, | 02 BLAZER LT, 4 p., 6 cyl., autom., t. équipé, 4 x 4, 85 000 km, |
| 01 BLAZER LT, 4 p., 6 cyl., autom., t. équipé, 4 x 4, 85 000 km, | 01 PONTIAC MONTANA, 5 p., 3.4 L, t. équipé, 4.5 baquet, 46 000 km, |
| 01 MONTANA SE, 5 portes, 3.4 L, t. équipé, 4 baquets, 72 000 km, | 01 GMC TRACKER, 4 p., autom., t. équipé, 4 x 4, 82 500 km, |
| 01 BLASER LS, 2 p., 4.3 L, autom., t. équipé, 4 x 4, 74 600 km, original, | 01 KIA SPORTAGE EX, 4 p., autom., t. équipé, 52 000 km, 4 x 4, |
| 00 PONTIAC MONTANA, 4 p., 3.4 L, autom., t. équipé, 91 500 km, | 98 JEEP SAHARA, 4 L, autom., clim., 4 x 4, 102 000 km, |
| 98 PLYMOUTH VOYAGEUR SE, 5 portes, 6 cyl., auto, clim., 145 600 km, | 97 TRANSPORT ALLONGÉ, 3.4 L, auto, t. équipé, |

VÉHICULES DE MOINS DE 7 000 \$

- | | |
|---|---|
| 02 ACCENT, manuel, 71 000 km, | 00 HONDA CIVIC, 3 portes, man., |
| 01 GRAND AM GT, 4 p., 6 cyl., t. équipé, 89 000 km, | 99 ELANTRA, autom., t. équipé, 120 000 km |
| 00 HONDA CIVIC, 3 portes, man., | 98 ALTIMA GXE, 4 p., auto., 207 000 km, |
| 99 ELANTRA, autom., t. équipé, 120 000 km | 98 ALTIMA GXE, t. équipé, 148 000 km, |
| 98 ALTIMA GXE, 4 p., auto., 207 000 km, | 98 TAURUS SE, 6 cyl., autom., t. équipé, 82 000 km, |
| 98 TAURUS SE, 6 cyl., autom., t. équipé, 82 000 km, | 97 GRAND AM |

104 AUTOS À VENDRE
VOLKSWAGEN JETTA GLS
1.8 l turbo, man, 2001, 46 000 km, 1 seul proprio, très propre, millage certifié, 14 995\$, 566-259-347-0113

104 AUTOS À VENDRE
AU COIN DES AUBAINES
Vous appréciez la conduite sportive? 1999 Honda Accord coupé sport, 2 portes, auto, gr. électr. air, couleur argent, inspecté, valeur sûre. Garantie 12 mois. Vous avez besoin d'un crédit? Nous sommes prêts à financer votre achat. 4355 boul. Bourque (face au B.E.) 566-4939

104 AUTOS À VENDRE
* VW GTI VR4 2001 *
tout équipé, cuir, roues 17 po et plus, 12 500\$, ferme, vente rapide! Tél. 846-0735

104 AUTOS À VENDRE
* VW JETTA VR6 2001 *
4 portes, manuel, cuir, mag. gr. élec. 40 000 km, 13500\$, 578-4444

VOLVO 1993 850 GLT 8 roues, autom. tout équipé, 272 000 km, 5900\$, 450-297-0259, cell. 819-570-4687

* VW JETTA GLS 96 *
noir, 4 cyl., 2 l., man., 185 000 km, exc. cond., air, coussins gonflables, cruise, gr. électr. = tout cuir, électr. radio, air, cass., mag. 5 pneus (hiver été), pièces neuves: 5 ming belt, freins, courroies... 5800\$, nég. 348-0959, 572-4526



VÉHICULES D'OCCASION CERTIFIÉS

- 2005 TOYOTA ECHO, 13 000 km, automatique, 4 pts, rouge
- 2004 TOYOTA SOLARA SE, V6, 32 000 km, mag. clim., groupe électrique
- 2004 TOYOTA PRIUS, argent, « Groupe B », 5 000 km
- 2003 TOYOTA MATRIX, argent, automatique, 51 000 km
- 2003 TOYOTA COROLLA, 76 000 km, automatique, climatiseur
- 2003 TOYOTA SOLARA SLE, V6, argent, convertible, automatique, 49 000 km
- 2003 TOYOTA COROLLA CE, bleu, automatique, air climatisé, 50 000 km
- 2003 TOYOTA COROLLA CE, automatique, climatiseur, 56 262 km
- 2003 TOYOTA ECHO, 5 vitesses, 72 000 km
- 2003 TOYOTA CAMRY LE, argent, 4 cyl., auto., clim., 46 500 km
- 2002 JEEP LIBERTY LIMITED, 52 000 km, garantie prolongée. A voir!
- 2002 HONDA CIVIC DX, rouge, 5 vit., 55 000 km, 2 portes
- 2002 TOYOTA SIENNA LE, automatique, mag. tout équipé
- 2002 TOYOTA COROLLA, 4 portes, 5 vit., climatiseur, 102 000 km
- 2001 TOYOTA ECHO, 5 vit., 89 000 km, argent
- 2001 TOYOTA COROLLA, automatique climatiseur, 82 117 km
- 2001 TOYOTA COROLLA, automatique climatiseur, 90 978 km
- 2001 TOYOTA COROLLA, automatique climatiseur, 98 253 km

DÉMONSTRATEURS
2005 TOYOTA CAMRY SE, argent, 11 500 km
2005 TOYOTA COROLLA XRS, argent, 13 000 km, 6 vit., 170 chevaux.

2005 TOYOTA ECHO HB, 2 portes, rouge, 14 000 km, automatique, mag. aileron, climatiseur.

Satisfaction garantie ou échange dans les 7 jours suivant l'achat. Inventaire et photos sur www.toyotarichmond.com

TOYOTA Richmond
153 rte 116, Richmond (819) 826-5923

Notre tradition d'excellence... fait toute la différence!

104 AUTOS À VENDRE

104 AUTOS À VENDRE

104 AUTOS À VENDRE

104 AUTOS À VENDRE

104 AUTOS À VENDRE

104 AUTOS À VENDRE

106 VEHICULES 5000\$ ET MOINS

Thibault
PONTIAC • BUICK • GMC

- ✓ Inspection en plus de 150 points
- ✓ Garantie du fabricant
- ✓ Assistance routière



SUNFIRE 2 p. 8 900\$
SUNFIRE 4 p. 6 900\$
SUNFIRE 4 p. 12 900\$

- 8 en inventaire :**
2005 Sunfire, 4 p., autom., clim.
- 3 en inventaire :**
2005 Malibu, 4 p., 4 cyl., t. équipé
2005 Dodge Magnum, noir, 15 000 km
2005 Pontiac Grand Am GT coupé
2005 Chevrolet Impala, t. équipé, beige, 24 000 km
2005 Pontiac Bonneville SE, noir, V8, 10 000 km
2004 Pontiac Grand Am XE, V6, t. équipé, gris
2004 Pontiac Sunfire, 4 p., auto, clim.
2003 Pontiac Vibe, 5 vit., gr. électrique, 49 000 km
2002 Sunfire, 4 p., 5 vit., clim., 44 000 km
2002 Pontiac Grand Am GT, noir, t. équipé
- 2002 Chrysler Intrepid SE, 43 000 km**
2002 Pontiac Grand Prix GT, 2 p., 16 000 km
2000 Buick Century, 53 000 km
2000 Oldsmobile Alero GL, V6, t. équipé

FINANCEMENT OU LOCATION SUR PLACE



PONTIAC GRAND AM 4 p., V6 14 900\$
CHEVROLET IMPALA 17 900\$
CHEVROLET MALIBU 16 900\$

Toujours plus de 100 véhicules en inventaire!
Thibault fait même sourire les prix

SHERBROOKE : 3839, rue King Ouest • 563-7878
MAGOG : 1761, rue Sherbrooke • 843-5767
*Photos à titre indicatif • Détails sur place

Val Estrie
www.valestrie.com

Obtenez LA TRANQUILLITÉ D'ESPRIT TOTALE GRÂCE À NOTRE GARANTIE

- AUTOS**
- 2005 FOCUS ZX5, man., 896 km, rouge
 - 2004 MUSTANG GT, conv. aut., 16 km, gris
 - 2004 MUSTANG GT, conv. aut., 18 km, noir
 - 2004 MUSTANG GT, conv. aut., 25 km, rouge
 - 2004 LINCOLN TOWN-CAR, ultimate, 22 km, noir
 - 2004 MUSTANG base, aut., conv., 15 km, gris
 - 2004 TAURUS SE, aileron, 23 km, charco
 - 2003 FOCUS SE, aut., 25 km, charco
 - 2003 TOWN CAR SIGNATURE, « full », toit, cuir, 25 km, blanc
 - 2002 FOCUS ZX5, man., 62 km, rouge
 - 2002 TAURUS SEL, toit, aileron, 58 km, charco
 - 2002 TAURUS LX, aileron, 113 km, gris
 - 2002 LINCOLN LS, V8, aut., « full », toit, cuir, 38 km, beige
 - 2002 LINCOLN LS, V8, aut., « full », toit, cuir, 54 km, gris
 - 2002 FOCUS SW SE, aut., « full », CD, 47 km, gris
 - 2002 FOCUS SE, aut., 36 km, beige
 - 2002 FOCUS SW, aut., 27 km, beige
 - 2001 MUSTANG base, conv., aut., pep, 58 km, vert
 - 2001 CHRYSLER SEBRING LX, aut., V6, « full », 50 km, beige
 - 2001 FOCUS SE, sport, aut., « full », 16 km, beige
 - 2001 FOCUS SE, « full », mag. démarreur, 70 km, beige
 - 2001 FOCUS SE, aut., 44 km, argent
 - 2000 LINCOLN EXECUTIF, cuir, « full », 77 km, vert
 - 2000 LINCOLN TOWN-CAR, CARTIER, toit, cuir, 72 km, blanc
- AUTOS**
- 2000 COUGAR, V6, aut., « full », 68 km, gris
 - 2000 TAURUS SE, aileron, 89 km, bourgogne
 - 1999 GR. MARQUIS LS, cuir, 104 km, beige
- CAMIONS**
- 2005 ESCAPE V6, aut., 4 x 4, XLT, toit, 16 km, gris
 - 2004 ESCAPE XLT V6, aut., 4 x 4, 38 km, charco
 - 2004 EXPLORER LTD, V8, aut., 4 capit., 14 km, rouge
 - 2004 FREESTAR SE, 4 capit., mag 16 po, 24 km, rouge
 - 2004 FREESTAR sport, 18 km, gris
 - 2004 F-250 S-CR, King ranch, 4 x 4, toit, V10, aut., court, 20 km, brun
 - 2004 RANGER XLT S-C, FX4, 4 x 4, man., « full », 23 km, noir
 - 2004 E-250 allongée (4.6 l.), air, 10 km, blanc
 - 2004 E-150, 4.6 litres, aut., air, 43 km, blanc
 - 2003 EXPEDITION EDDIE BAUER, 5.4 l., « full », cuir, DVD, 105 km, rouge
 - 2003 WINDSTAR sport, « full », télé-védo, 90 km, noir
 - 2003 F-250 S-CR, King ranch, 4 x 4, toit diesel, court, 42 km, brun
 - 2003 F-250 LARIAT, 4 x 4, toit diesel, long, 42 km, bleu
 - 2003 F-150, SUPER CREW, LARIAT, 4 x 4, cuir, « full », 29 km, noir
 - 2003 F-150 XLR, 4 x 4, air, lazer (4.6 litres), man., 54 km, charco
 - 2003 RANGER EDGE S-C, 4 x 4, man., (4 litres), air, 45 km, bleu
 - 2002 ESCAPE XLT, « full », cuir, toit, 59 km, vert

Possibilité de location ou plan de financement. Voir les détails auprès de votre représentant.

Val Estrie Ford
4141, rue King Ouest
Sherbrooke
563-4466

Pour information (sans frais)
1 888 634-2727
<http://www.megaparc.com>

LE PLUS GRAND
centre du véhicule d'occasion à Magog Orford



2005 Fourgonnette Toyota Sienna, t. équipé, 1 prop, 11 000 km

- AUTOS**
- 2005 Corolla CE, autom., clim., gris, 16 950 \$
 - 2005 Ford Focus familiale ZXV, autom., clim.
 - 2004 Camry LE, t. équipé, noir, 20 950 \$
 - 2004 Mazda 3 GX, 4 p., autom., clim., gris
 - 2003 Pontiac Sunfire 4p., équipé de A à Z, 26 800 km
 - 2003 Corolla CE, autom., clim., 1 prop., 35 100 km
 - 2003 Toyota Matrix, autom., clim., gr. 15 950 \$
 - 2002 Echo, 4 p., bleu, 63 700 km, 9 950 \$
 - 2002 Corolla CE, bleu, clim., 1 prop., 10 950 \$
 - 2002 Toyota Corolla, t. équipé, 1 prop., 11 950 \$
 - 2002 Berline Echo, 4 p., autom., 1 prop., 10 450 \$
 - 2001 Camry LE, argent, 1 prop., 74 150 km
 - 2001 Toyota Echo, gar. totale Toyota, 9 950 \$
 - 2001 Corolla CE, argent, man., 1 prop., 8 950 \$
 - 2001 Corolla CE, autom., clim., garantie, 10 950 \$
 - 2001 Echo 4 p., autom., aileron, 1 prop., 28 500 km
 - 2001 Buick Century, t. équipé, 78 000 km, 10 999 \$
 - 2000 Corolla, bleu, autom., clim., 9 950 \$
 - 2000 Toyota Echo, argent, 1 prop., 73 310 km, 7 950 \$
- CAMIONS**
- 2000 Celica GT, t. équipé, gar., 16 950 \$
 - 1999 Nissan Sentra GXE, autom., t. équipé, 1 prop., 69 000 km
 - 1997 Camry LE, t. équipé, très propre, 8 950 \$
 - 1997 Corolla SD, 4 p., beige, autom., clim.
 - 2004 Toyota Sienna, 5 p., t. équipé, bal de gar. totale 6'160
 - 2003 Toyota 4Runner SR5, V8, 4 x 4, Bal. gar. totale 6 ans ou 160 000 km
 - 2003 Subaru Forester X, argent, t. équipé, 1 prop.
 - 2002 Sienna CE, t. équipé vison, 1 prop., 68 600 km
 - 2002 Rav4 AWD, autom., équipé de A à Z, 66 000 km
 - 2002 Windstar, t. équipé, sonar etc., 11 950 \$
 - 2001 Fourgonnette Sienna CE, t. équipé, 16 950 \$
 - 2001 Tacoma xtracab 4 x 4, gar. 5'100, 73 000 km
 - 2001 Toyota Sienna CE, 4 p., t. équipé, 16 950 \$
 - 2001 Rav4 AWD, autom., équipé de A à Z, aubaine, 16 999 \$
 - 2000 Tacoma xtracab, 4 x 4 V6, man., clim., boîte de fibre
 - 2000 Suzuki Grand Vitara, 4 x 4, V6, 12 950 \$
 - 2000 Toyota Rav4 AWD, t. équipé, 14 850 \$
 - 1998 Toyota Rav4 AWD, vert, man., 1 prop., 10 950 \$

- 106 VEHICULES 5000\$ ET MOINS**
- 1987 CHEVROLET PICK-UP 6.2 Diesel, 1985 CHEVROLET WRANGLER Pick-up 6.2 Diesel, 1994 MAZDA Chronos 626, 875-3618, 570-4948
 - 1989 VOYAGER 7 places, problème transmission, 5005 563-5009
 - 1994 DODGE COLT exc. cond., disp. pour inspection, facture à l'appui, 122 000 km, bleu, manuel, 2930\$, cell. 578-2039
 - 4 RUNNER 1985 * accidenté bcp de pièces neuves, pour pièces, 5035 347-6714 cell.
 - 94 ESCORT, 5 p., man., très propre, 180 000 km, Particulier, 14000\$ Tél.: 348-1088
- 106 VEHICULES 5000\$ ET MOINS**
- 95 Neon 2 portes, man., vert. Garantie 12 mois. 4355 boul. Bourque (face au B.E.) 566-4939
 - 96 PONTIAC SUNFIRE 2 p., 5 vit., 30 000 km, rouge, 3400\$, Tél. 437-9415
 - ATTENTION TOYOTA CAMRY 1990 S vit., 4 p., 4 cyl. mec et carrosserie bonne condition, 2e prop., 8508 \$, Tél. 437-3625
 - AUBAINE! CAVALIER Z-22 1996 propre, 5 vit., moteur 2.2, 15000\$ 572-9803
 - AUBAINE! SUZUKI SWIFT 1999 2 p., 4 cyl., 5 vit., propre, bonne cond., 2 750\$, 565-3962 / 565-7311
- 106 VEHICULES 5000\$ ET MOINS**
- AUBAINE! SUPER GRAND AM 94 SE très propre, cond. A-1. Pas de papiers, 7505 \$ aussi. Dernière trans. à 3008 578-1467
 - AUBAINE! SUZUKI SWIFT 1999 2 p., 4 cyl., 5 vit., propre, bonne cond., 2 750\$, 565-3962 / 565-7311
- 106 VEHICULES 5000\$ ET MOINS**
- * AUBAINE! FORD ESCORT 1996 * propre, aut., 4 p., mag. 154 000 km, très élect. démar. dist. très econo., 16000\$ nég. 572-9803
 - CHEVROLET CAVALIER 1996 2 p., man., mag. système de son indus. 1888 000 km. Spécial 1450\$. Grand Aut. 571-1177
 - CHEVROLET CORSIKA 1992, 1 seul proprio, freins + susp. neuve, 8 pneus sur roues. 1500\$. 819-842-3218
 - CHEV. BERRETTA 1993 5 vit. man. 2.2, 198000km, propre, 15 état, rouge, laisse à 1975\$. 820-1804 (Marchand)
 - CHEVROLET CAVALIER 1996 2 p., man., mag. système de son indus. 1888 000 km. Spécial 1450\$. Grand Aut. 571-1177
 - CHEVROLET CORSIKA 1992, 1 seul proprio, freins + susp. neuve, 8 pneus sur roues. 1500\$. 819-842-3218
 - CHEV. BERRETTA 1993 5 vit. man. 2.2, 198000km, propre, 15 état, rouge, laisse à 1975\$. 820-1804 (Marchand)
 - CHEVROLET CAVALIER 1996 2 p., man., mag. système de son indus. 1888 000 km. Spécial 1450\$. Grand Aut. 571-1177
 - CHEVROLET CORSIKA 1992, 1 seul proprio, freins + susp. neuve, 8 pneus sur roues. 1500\$. 819-842-3218
 - CHEV. BERRETTA 1993 5 vit. man. 2.2, 198000km, propre, 15 état, rouge, laisse à 1975\$. 820-1804 (Marchand)
 - CHEVROLET CAVALIER 1996 2 p., man., mag. système de son indus. 1888 000 km. Spécial 1450\$. Grand Aut. 571-1177
 - CHEVROLET CORSIKA 1992, 1 seul proprio, freins + susp. neuve, 8 pneus sur roues. 1500\$. 819-842-3218
 - CHEV. BERRETTA 1993 5 vit. man. 2.2, 198000km, propre, 15 état, rouge, laisse à 1975\$. 820-1804 (Marchand)
 - CHEVROLET CAVALIER 1996 2 p., man., mag. système de son indus. 1888 000 km. Spécial 1450\$. Grand Aut. 571-1177
 - CHEVROLET CORSIKA 1992, 1 seul proprio, freins + susp. neuve, 8 pneus sur roues. 1500\$. 819-842-3218
 - CHEV. BERRETTA 1993 5 vit. man. 2.2, 198000km, propre, 15 état, rouge, laisse à 1975\$. 820-1804 (Marchand)
 - CHEVROLET CAVALIER 1996 2 p., man., mag. système de son indus. 1888 000 km. Spécial 1450\$. Grand Aut. 571-1177
 - CHEVROLET CORSIKA 1992, 1 seul proprio, freins + susp. neuve, 8 pneus sur roues. 1500\$. 819-842-3218
 - CHEV. BERRETTA 1993 5 vit. man. 2.2, 198000km, propre, 15 état, rouge, laisse à 1975\$. 820-1804 (Marchand)
 - CHEVROLET CAVALIER 1996 2 p., man., mag. système de son indus. 1888 000 km. Spécial 1450\$. Grand Aut. 571-1177
 - CHEVROLET CORSIKA 1992, 1 seul proprio, freins + susp. neuve, 8 pneus sur roues. 1500\$. 819-842-3218
 - CHEV. BERRETTA 1993 5 vit. man. 2.2, 198000km, propre, 15 état, rouge, laisse à 1975\$. 820-1804 (Marchand)
 - CHEVROLET CAVALIER 1996 2 p., man., mag. système de son indus. 1888 000 km. Spécial 1450\$. Grand Aut. 571-1177
 - CHEVROLET CORSIKA 1992, 1 seul proprio, freins + susp. neuve, 8 pneus sur roues. 1500\$. 819-842-3218
 - CHEV. BERRETTA 1993 5 vit. man. 2.2, 198000km, propre, 15 état, rouge, laisse à 1975\$. 820-1804 (Marchand)
 - CHEVROLET CAVALIER 1996 2 p., man., mag. système de son indus. 1888 000 km. Spécial 1450\$. Grand Aut. 571-1177
 - CHEVROLET CORSIKA 1992, 1 seul proprio, freins + susp. neuve, 8 pneus sur roues. 1500\$. 819-842-3218
 - CHEV. BERRETTA 1993 5 vit. man. 2.2, 198000km, propre, 15 état, rouge, laisse à 1975\$. 820-1804 (Marchand)
 - CHEVROLET CAVALIER 1996 2 p., man., mag. système de son indus. 1888 000 km. Spécial 1450\$. Grand Aut. 571-1177
 - CHEVROLET CORSIKA 1992, 1 seul proprio, freins + susp. neuve, 8 pneus sur roues. 1500\$. 819-842-3218
 - CHEV. BERRETTA 1993 5 vit. man. 2.2, 198000km, propre, 15 état, rouge, laisse à 1975\$. 820-1804 (Marchand)
 - CHEVROLET CAVALIER 1996 2 p., man., mag. système de son indus. 1888 000 km. Spécial 1450\$. Grand Aut. 571-1177
 - CHEVROLET CORSIKA 1992, 1 seul proprio, freins + susp. neuve, 8 pneus sur roues. 1500\$. 819-842-3218
 - CHEV. BERRETTA 1993 5 vit. man. 2.2, 198000km, propre, 15 état, rouge, laisse à 1975\$. 820-1804 (Marchand)
 - CHEVROLET CAVALIER 1996 2 p., man., mag. système de son indus. 1888 000 km. Spécial 1450\$. Grand Aut. 571-1177
 - CHEVROLET CORSIKA 1992, 1 seul proprio, freins + susp. neuve, 8 pneus sur roues. 1500\$. 819-842-3218
 - CHEV. BERRETTA 1993 5 vit. man. 2.2, 198000km, propre, 15 état, rouge, laisse à 1975\$. 820-1804 (Marchand)
 - CHEVROLET CAVALIER 1996 2 p., man., mag. système de son indus. 1888 000 km. Spécial 1450\$. Grand Aut. 571-1177
 - CHEVROLET CORSIKA 1992, 1 seul proprio, freins + susp. neuve, 8 pneus sur roues. 1500\$. 819-842-3218
 - CHEV. BERRETTA 1993 5 vit. man. 2.2, 198000km, propre, 15 état, rouge, laisse à 1975\$. 820-1804 (Marchand)
 - CHEVROLET CAVALIER 1996 2 p., man., mag. système de son indus. 1888 000 km. Spécial 1450\$. Grand Aut. 571-1177
 - CHEVROLET CORSIKA 1992, 1 seul proprio, freins + susp. neuve, 8 pneus sur roues. 1500\$. 819-842-3218
 - CHEV. BERRETTA 1993 5 vit. man. 2.2, 198000km, propre, 15 état, rouge, laisse à 1975\$. 820-1804 (Marchand)
 - CHEVROLET CAVALIER 1996 2 p., man., mag. système de son indus. 1888 000 km. Spécial 1450\$. Grand Aut. 571-1177
 - CHEVROLET CORSIKA 1992, 1 seul proprio, freins + susp. neuve, 8 pneus sur roues. 1500\$. 819-842-3218
 - CHEV. BERRETTA 1993 5 vit. man. 2.2, 198000km, propre, 15 état, rouge, laisse à 1975\$. 820-1804 (Marchand)
 - CHEVROLET CAVALIER 1996 2 p., man., mag. système de son indus. 1888 000 km. Spécial 1450\$. Grand Aut. 571-1177
 - CHEVROLET CORSIKA 1992, 1 seul proprio, freins + susp. neuve, 8 pneus sur roues. 1500\$. 819-842-3218
 - CHEV. BERRETTA 1993 5 vit. man. 2.2, 198000km, propre, 15 état, rouge, laisse à 1975\$. 820-1804 (Marchand)
 - CHEVROLET CAVALIER 1996 2 p., man., mag. système de son indus. 1888 000 km. Spécial 1450\$. Grand Aut. 571-1177
 - CHEVROLET CORSIKA 1992, 1 seul proprio, freins + susp. neuve, 8 pneus sur roues. 1500\$. 819-842-3218
 - CHEV. BERRETTA 1993 5 vit. man. 2.2, 198000km, propre, 15 état, rouge, laisse à 1975\$. 820-1804 (Marchand)
 - CHEVROLET CAVALIER 1996 2 p., man., mag. système de son indus. 1888 000 km. Spécial 1450\$. Grand Aut. 571-1177
 - CHEVROLET CORSIKA 1992, 1 seul proprio, freins + susp. neuve, 8 pneus sur roues. 1500\$. 819-842-3218
 - CHEV. BERRETTA 1993 5 vit. man. 2.2, 198000km, propre, 15 état, rouge, laisse à 1975\$. 820-1804 (Marchand)
 - CHEVROLET CAVALIER 1996 2 p., man., mag. système de son indus. 1888 000 km. Spécial 1450\$. Grand Aut. 571-1177
 - CHEVROLET CORSIKA 1992, 1 seul proprio, freins + susp. neuve, 8 pneus sur roues. 1500\$. 819-842-3218
 - CHEV. BERRETTA 1993 5 vit. man. 2.2, 198000km, propre, 15 état, rouge, laisse à 1975\$. 820-1804 (Marchand)
 - CHEVROLET CAVALIER 1996 2 p., man., mag. système de son indus. 1888 000 km. Spécial 1450\$. Grand Aut. 571-1177
 - CHEVROLET CORSIKA 1992, 1 seul proprio, freins + susp. neuve, 8 pneus sur roues. 1500\$. 819-842-3218
 - CHEV. BERRETTA 1993 5 vit. man. 2.2, 198000km, propre, 15 état, rouge, laisse à 1975\$. 820-1804 (Marchand)
 - CHEVROLET CAVALIER 1996 2 p., man., mag. système de son indus. 1888 000 km. Spécial 1450\$. Grand Aut. 571-1177
 - CHEVROLET CORSIKA 1992, 1 seul proprio, freins + susp. neuve, 8 pneus sur roues. 1500\$. 819-842-3218
 - CHEV. BERRETTA 1993 5 vit. man. 2.2, 198000km, propre, 15 état, rouge, laisse à 1975\$. 820-1804 (Marchand)
 - CHEVROLET CAVALIER 1996 2 p., man., mag. système de son indus. 1888 000 km. Spécial 1450\$. Grand Aut. 571-1177
 - CHEVROLET CORSIKA 1992, 1 seul proprio, freins + susp. neuve, 8 pneus sur roues. 1500\$. 819-842-3218
 - CHEV. BERRETTA 1993 5 vit. man. 2.2, 198000km, propre, 15 état, rouge, laisse à 1975\$. 820-1804 (Marchand)
 - CHEVROLET CAVALIER 1996 2 p., man., mag. système de son indus. 1888 000 km. Spécial 1450\$. Grand Aut. 571-1177
 - CHEVROLET CORSIKA 1992, 1 seul proprio, freins + susp. neuve, 8 pneus sur roues. 1500\$. 819-842-3218
 - CHEV. BERRETTA 1993 5 vit. man. 2.2, 198000km, propre, 15 état, rouge, laisse à 1975\$. 820-1804 (Marchand)
 - CHEVROLET CAVALIER 1996 2 p., man., mag. système de son indus. 1888 000 km. Spécial 1450\$. Grand Aut. 571-1177
 - CHEVROLET CORSIKA 1992, 1 seul proprio, freins + susp. neuve, 8 pneus sur roues. 1500\$. 819-842-3218
 - CHEV. BERRETTA 1993 5 vit. man. 2.2, 198000km, propre, 15 état, rouge, laisse à 1975\$. 820-1804 (Marchand)
 - CHEVROLET CAVALIER 1996 2 p., man., mag. système de son indus. 1888 000 km. Spécial 1450\$. Grand Aut. 571-1177
 - CHEVROLET CORSIKA 1992, 1 seul proprio, freins + susp. neuve, 8 pneus sur roues. 1500\$. 819-842-3218
 - CHEV. BERRETTA 1993 5 vit. man. 2.2, 198000km, propre, 15 état, rouge, laisse à 1975\$. 820-1804 (Marchand)
 - CHEVROLET CAVALIER 1996 2 p., man., mag. système de son indus. 1888 000 km. Spécial 1450\$. Grand Aut. 571-1177
 - CHEVROLET CORSIKA 1992, 1 seul proprio, freins + susp. neuve, 8 pneus sur roues. 1500\$. 819-842-3218
 - CHEV. BERRETTA 1993 5 vit. man. 2.2, 198000km, propre, 15 état, rouge, laisse à 1975\$. 820-1804 (Marchand)
 - CHEVROLET CAVALIER 1996 2 p., man., mag. système de son indus. 1888 000 km. Spécial 1450\$. Grand Aut. 571-1177
 - CHEVROLET CORSIKA 1992, 1 seul proprio, freins + susp. neuve, 8 pneus sur roues. 1500\$. 819-842-3218
 - CHEV. BERRETTA 1993 5 vit. man. 2.2, 198000km, propre, 15 état, rouge, laisse à 1975\$. 820-1804 (Marchand)
 - CHEVROLET CAVALIER 1996 2 p., man., mag. système de son indus. 1888 000 km. Spécial 1450\$. Grand Aut. 571-1177
 - CHEVROLET CORSIKA 1992, 1 seul proprio, freins + susp. neuve, 8 pneus sur roues. 1500\$. 819-842-3218
 - CHEV. BERRETTA 1993 5 vit. man. 2.2, 198000km, propre, 15

104 AUTOS À VENDRE **104 AUTOS À VENDRE** **104 AUTOS À VENDRE** **104 AUTOS À VENDRE**

Sherbrooke... la nouvelle capitale Mazda

VROUM VROUM JUNIOR
Aire de jeux pour enfants
SERVICE AU VOLANT

16 BAIES DE SERVICE
HIGH-TECH
SERVICE DE NAVETTE ET COURTOISIE

Ouvert ce dimanche

2002 PROTEGE 5
Man., a/c, « full », mags, garantie prolongée Mazda incluse jusqu'au 27 juin 2009, argent, 72 000 km
16 500\$

2002 MAZDA PROTEGE 5
Man., a/c, « full », toit, mags, rouge, 72 300 km
15 995\$

2002 MAZDA PROTEGE LX
Autom., a/c, groupe électrique, garantie prolongée Mazda incluse jusqu'au 27 mars 2009

99 MAZDA PROTEGE SE
man., CD, aileron, vert, 91 000 km **7 995 \$**

00 MAZDA MPV DX
V6, « full », groupe électrique, a/c, garantie « full » jusqu'au 19 sept. 2006, sable **11 995 \$**

01 MAZDA PROTEGE SE
man., CD, rouge, 63 000 km **9 995 \$**

01 MAZDA PROTEGE SE
autom., a/c, CD, sable, 37 000 km **10 995 \$**

01 MAZDA PROTEGE LX
autom., a/c, CD, vert, 55 200 km **11 995 \$**

01 MAZDA PROTEGE LX
man., a/c, CD, argent, 50 400 km **11 950 \$**

01 MAZDA PROTEGE ES GT
autom., a/c, toit, groupe électrique, aileron, mags, argent, 65 000 km **13 995 \$**

02 HONDA CIVIC DX-G
man., a/c, CD, argent, 70 000 km **12 995 \$**

02 MAZDA PROTEGE LX
autom., a/c, CD, argent, 45 000 km **12 995 \$**

02 MAZDA PROTEGE LX
autom., a/c, sable, aileron, 60 600 km **12 995 \$**

Maintenant au 5119, BOUL. BOURQUE, SHERBROOKE 564-8664

Michel Comtois AUTOS À VENDRE

autos www.autocomtois.com

TOUJOURS LA meilleure occasion

AUTOS

FORD CONTOUR 95
man., clim., 4 cyl., bas kilom. **3 495 \$**

FORD ESCORT 99
(3 en stock) fam. et berline à partir de 3995 \$

FORD FOCUS SE 00
autom., 4 p., clim., 53 200 km **36 \$/sem. + t.**

FORD TAURUS 99 ET 00
à partir de 3 995 \$

HONDA CIVIC 98
autom., 4 p. **57 \$/sem. + t.**

HONDA CIVIC SI-G 97
man., toit, clim., super condition **57 \$/sem. + t.**

HYUNDAI ACCENT GL 95 ET 99
autom., 4 p., à partir de 3 495 \$

MAZDA 626 LX 97
autom., 4 cyl., super équipé **43 \$/sem. + t.**

MAZDA PRECIDA MX-3 95
autom., super cond. **4 995 \$**

MAZDA PROTEGE LX 00
man., clim. **41 \$/sem. + t.**

MAZDA PROTEGE LX 95
autom., gr. électr. **37 \$/sem. + t.**

NISSAN ALTIMA GXE 93
autom., clim., etc. Seul 109 000 km **37 \$/sem. + t.**

NEON EXPRESSO 99
autom., clim., 75 000 km **33 \$/sem. + t.**

PONTIAC SUNFIRE GTO 99
autom., clim. **33 \$/sem. + t.**

SATURN SL-1 99
man., 4 p., **33 \$/sem. + t.**

TOYOTA CAMRY 98
autom., clim. **49 \$/sem. + t.**

TOYOTA COROLLA 01
man., 117 000 km **38 \$/sem. + t.**

TOYOTA ECHO 01
man., 4 p., inspecté chez le concess. **39 \$/sem. + t.**

TOYOTA TERCEL 99
man., 4 p., **550 \$ (ferme)**

VOLKS GOLF CABRIO 99 1/2 ET 01
autom. et man., cuir, etc. à partir de 14 995 \$

CAMIONS

FORD EXPLORER XLT 2002
autom., 6 cyl., 7 passagers **69 \$/sem. + t.**

JEEP GRAND CHEROKEE LAREDO 95
cond. exceptionnelle! **5 995 \$**

MERCEDES ML 320 99
4 x 4 **89 \$/sem. + t.**

NISSAN PICK UP 94
man., cab simple, boîte de fibre, 101 000 km **4 995 \$**

TOYOTA ARUNNER 88
man., 4 cyl., 4 x 4 **3 495 \$**

FOURGONNETTES

BISSON ASTRO 95
8 passagers **4 995 \$**

DODGE CARAVAN 98
clim., 7 pass., de prov. locale, seul. 63 500 km **49 \$/sem. + t.**

DODGE CARAVAN LE 96
super équipé **4 995 \$**

MERCURY VILLAGER 95
3 995 \$

PLYMOUTH VOYAGER 00
4 p., rég. de vit. **4 995 \$**

PETITS BUDGETS

CHEVROLET CAVALIER FAM 92
6 cyl. **695 \$**

MAZDA 323 93
man. **1 795 \$**

NISSAN ALTIMA GXE 94
autom., 4 p., clim. **3 495 \$**

NISSAN SENTRA 94
man., (besoin d'embranchage) **550 \$ (ferme)**

PLYMOUTH NEON 95
autom., 4 p., 103 000 km **2 995 \$**

TOYOTA COROLLA 94
man. **1 795 \$**

106 VEHICULES 5000\$ ET MOINS

★ PLYMOUTH NEON 94
rot. et aut. à neuf auto. 4 p. 1500\$ nég. 864-0370 ou 864-7940. Tél. 868-8650, 820-7340

★ PLYMOUTH SUNDANCE 91
seul problème, ligne à gaz coulé. 3500\$. Tél. 562-9707

★ PLYMOUTH VOYAGEUR 1996
240 000 km, vert, 7 pass. 3900\$. Fuite vitre. 868-0348

★ PONTIAC 6000 1989
très bonne condition. 1295\$. Tél. 578-2535 ou 846-6444

★ PONTIAC FIREBIRD 91 ★
T-Top, 305, peinture neuve, 180 000 km, 1800\$ nég. Tél. 820-0559, 418-338-4369

★ PONTIAC FIREBIRD 1988
moteur V6, 12000, 569-3586

★ PONTIAC FIREFLY 94 man. 5 vit., 550\$ (besoin de réparation) Genevieve. 819-868-6515

★ PONTIAC GRAND AM 94
180 000 km, 2500\$ nég. démar. neuve. a/c. 823-1334

★ PONTIAC GRAND AM 1994
190 000 km, exc. cond., beaucoup réparations, balage, recouvrement 2000\$. Marlyse 346-1548

★ PONTIAC SUNFIRE 97 170 000 km, mags, man. 2.2 litres. 3 400\$. 566-0100, 345-2653

★ PONTIAC TRANS SPORT 1990
3.1 l. démarreur bipolaire 2000 pi. rég. vit., portes et vitres élect., bons pneus, bonne condition. 280 000 km, 950\$. 819-823-7733, pag. 560-6227

★ SATURN 95, 4 p., man., 147 000 km, Aubanel! 1800\$ ferme. Cell. 578-2615

★ SATURN FAM 1997
très bonne condition, manuel, 3900\$. Tél. 821-2519

★ SATURN SL-1 1994, autom., 4 p., 69 000 km, A-1, 3500\$. Tél. 566-6288

★ SATURN SL1 1995
146 000 km, 3200\$. Tél. 823-8059

★ SATURN SL1 1997, Argent, très propre, 1 seul proprio, man. Aubanel! 819-658-3324

★ SATURN SL 1994
rouge, 5 vit., 317 000 km, 5000\$. Tél. 819-569-8718

★ SATURN SW-ABAINE
1999, bleu, 146 000 km, ne roule pas. 4500\$. 868-0349

★ SUBARU LEGACY 1992 ★
fam., 4x4, bonne cond., a/c, 197 570 km, 1400\$. 819-348-9437

★ SUNFIRE 1995, 2 P.
méc. A-1, 1800\$ nég. Tél. 829-4338

★ SUNFIRE GT 98
2 p., 5 vit., équipé mags, 151 000 km, 3600\$ ferme. Tél. 878-3821

★ SUZUKI SIDEKICK 1991
Man., décapotable, 195 000 km, 1000\$ nég. Tél. 823-1373

★ TOYOTA CAMRY 92
Aut. 4 p., a/c, 2800\$ 843-3094

★ TOYOTA CELICA TURBO 1990
Gris, 78 000 miles, 3000\$. Paul au 819-822-8688

★ TOYOTA COROLLA 1996
man., 350 000 km, gr. route, pi. pièces neuves. 2 300\$. 849-2962

★ TOYOTA COROLLA 1992 ★
aut., 190 000 km, bonne mec., 1 seul prop. 1200\$. 843-8067

★ TOYOTA PASEO 1993
man., 213 000 km, rouge, toit ouvr. cruse, CD, 6 pneus, bonne condition. 2500\$. nég. 845-5388, 574-3981

★ TOYOTA TERCEL 89
5 portes, aut., a/c, freins neuvs, dem. dist. très propre. 1650\$. 845-7886, 829-5149

★ TOYOTA TERCEL 91
auto., 1500\$. Echange accepté. 864-0370 ou 864-7940

★ TOYOTA TERCEL 93 man.
1000\$ nég. Echange accepté. 864-0370 ou 864-7940

★ TOYOTA TERCEL 88
125 000 km, à vendre pour pièces ou route. 3000\$. 566-8656

★ TRACKER 1995 ★
4x4, décapotable, 1900\$. Francis, 565-4075

★ VOLKS CABRIOLET 1982
man., mécanisme A-1, bonne condition, bas km. 657-4408

★ VOLKS GOLF 1996
4 portes, man., 4 pneus hiver, 200 000 km, très bon état, 3000\$. Info au 843-3218

★ VOLKS GOLF 1995 turbo diesel,
très bon état, 5 vit., 245 000 km, 4400\$. GRAND MARQUAIS 1994, 2700\$. 821-8196

★ VOLKS GOLF 94
200 000 km, pad cond., 4900\$. Tél. 450-535-6660

★ VOLKS RABBIT CONVERTIBLE
1984 5 vit., tout neuf, 3000\$ nég. Tél. 572-9512

★ VOLVO 760 GL 1988 et Volvo 240 1981, 2000\$ et 1000\$. Serge 819-565-5384

★ VW JETTA 1994, rouge 5 vit., 159 000 km., très propre, 3400\$. Tél. 346-1514

★ Z24 1989, V-6, MAN.
5 vitesses, 235 km, 850\$. Cell. 437-5277

110 VEHICULES ANTIQUES ET DE COLLECTION

MERCURY COMET 1944
4 p., rouge, aut., 66 000 miles, très bonne condition. 3800\$. Tél. 868-8650, 820-7340

MINI AUSTIN 1978, 1000 c.c., 2 moteurs + 2 body beaucoup pièces neuves. Prox. à terme. 3500\$. Tél. 819-823-8671

★ PLYMOUTH VOLARE 1977
2 moteurs 318 original, 103 000 km. 1800\$. 864-8997

112 VEHICULES LOURDS

CAMION INTERNATIONAL 1985
modèle 1654, diesel 6.9 litres, 158 000 km, info. 819-583-1853

CAMION STERLING 2000
Chargeuse à billette, Prentice 120C, 2 remorque. Avec pneus. Tél. 450-297-1152

FORD 86, 10 ROUES
date-forme, 18 000 lbs., 46 000 lbs. 811, moteur Cat 350

GMC General 85, 10 roues, dompneur, 18 000 lbs., 8 1/2 l., moteur Cummins 350, Ap. 18 h sem. ap. 12 h. Tél. 823-8015

114 ENTREPOSAGE DE VEHICULES

ESPACE À LOUER
pour entreposage, 1576 King Ouest et Gall. Ouest, Meulles. Tél. 819-820-0888

120 MOTORISÉS

2002 TRAIL-LITE GM
29000km, comme neuf, garantie 120000km, au fin 2008. Tél. 819-562-8331

CAMPEUR CLASSE B, CAMP
Wagon sur GMC, vendus 2500, équipé complet, et carross. inspect. prix à discuter, 346-8146

CHEVROLET ELITE 1984
6 pi., part. cond., 165 000 km, 10 000\$. Tél. 819-888-1000

CLASSE C 1986 26 PI.
2 a/c, génératrice plus options, 65000km, très propre. 15 900\$. Tél. 846-0080

DODGE 1979
201 pi., couche 6 pers., ch. central, toilette, douche, 57 000 km. Tél. 572-1437, 864-4809

FIFTH WHEEL CITATION 2000
23.5 pi. avec extension, pi. bois franc et carminette, Saveradio 2500 LT, 1999, 39 500\$. 819-846-4698

GULFSTREAM CLASSE C
1992, 27, mot. 460, 39 000 miles (auvent a/c, 6 pneus, frigo, chauffage, neuvs) ch. fermée, couche 6, mec. A-1, prix vente rapide. 25 500\$. 564-1612

LEOCRAFT 1985, 33 pi., légal, pi. mec., int.-ext. refaits à neuf. Déd. vendre! 819-346-3826

MAGNIFIQUE COACHMAN
Classe A, 34 pi., fullbase, 18 000 mi., 7000 Onan, 2 climatiseurs, chambre fermée, inst. laveuse-écheveuse, Lot au salon et plus. 86 500\$. 195-820-6120

MOTORISÉ 28 PI. Classe C
1994, 34 400 mi. tout équipé, a/c, exc. état, pneus neuvs, 2 inspect. A-1, 34 500\$. 564-1612

★ MOTORISÉ FLAIR 1991 ★
26 pi., classe A, 58 000 miles, très bonne cond., pneus Michelin, meuble, a/c, génératrice, prix à discuter. Tél. 819-347-2022

★ ROADTRAC 190 POPULAR 1994 ★
V8, 360 l., équipé, auvent, toilette à eau, 2 a/c, ch. eau ch. au gaz, géométrie 2900 V, cuisinière, frigo, micro-ondes, air, remorque + que impeccable, 32 900\$. Avoir. Tél. 819-570-7547

SUNCLIPPER TURBO DIESEL
92, 32 pi. Cummins, freins à air, ch. Spartan, ch. arrière, 4 pers., 2 a/c, auvent, génératrice, 82000mi, air, remorque, + que impeccable, 32 900\$. Avoir. Tél. 819-570-7547

TRIPLE E-SIZZOR C-851
282 pi. Classe C, 1993, 67 700 km, génératrice, auvent, frigo, micro-ondes, neuvs, chambre fermée, grand coffre, exc. état. 28 500\$. Après 17h au 819-472-7758

WINNEBAGO 1986, Toyota
73 000 mi., équipé, couche 4, toilette + douche, évier double air clim, chauffage, supports à vélos et canot, moteur et carr. A1, 9500\$. 820-1348

WINNEBAGO 22 pi 1981
moteur GM 350 change en 2000, 15 000 km, contrôle vit., chauffage, ventilateur 2 directions et frigo (électr., propane, batterie) neuvs, micro-ondes, armoire TV, cuisinière + four, toilette, douche, auvent, "sundeck", tout manuel inspecté, très bon état. 6000\$. 450-297-0381

AU COIN DES AUBAINES

TOYOTA TERCEL CE 99 4 p., arg. aut. Garantie 12 mois. 4355 boul. Bourque (face au B.E.) 566-4939

TOYOTA TERCEL 96
Vert, 2 p., man., 150 000 km, 2800\$. 568-3324, 878-9789

TOYOTA TERCEL 91
auto., 1500\$. Echange accepté. 864-0370 ou 864-7940

TOYOTA TERCEL 93 man.
1000\$ nég. Echange accepté. 864-0370 ou 864-7940

TOYOTA TERCEL 88
125 000 km, à vendre pour pièces ou route. 3000\$. 566-8656

★ TRACKER 1995 ★
4x4, décapotable, 1900\$. Francis, 565-4075

★ VOLKS CABRIOLET 1982
man., mécanisme A-1, bonne condition, bas km. 657-4408

★ VOLKS GOLF 1996
4 portes, man., 4 pneus hiver, 200 000 km, très bon état, 3000\$. Info au 843-3218

★ VOLKS GOLF 1995 turbo diesel,
très bon état, 5 vit., 245 000 km, 4400\$. GRAND MARQUAIS 1994, 2700\$. 821-8196

★ VOLKS GOLF 94
200 000 km, pad cond., 4900\$. Tél. 450-535-6660

★ VOLKS RABBIT CONVERTIBLE
1984 5 vit., tout neuf, 3000\$ nég. Tél. 572-9512

★ VOLVO 760 GL 1988 et Volvo 240 1981, 2000\$ et 1000\$. Serge 819-565-5384

★ VW JETTA 1994, rouge 5 vit., 159 000 km., très propre, 3400\$. Tél. 346-1514

★ Z24 1989, V-6, MAN.
5 vitesses, 235 km, 850\$. Cell. 437-5277

122 ROULOTTES TENTES-ROULOTTES

MERCURY COMET 1944
4 p., rouge, aut., 66 000 miles, très bonne condition. 3800\$. Tél. 868-8650, 820-7340

MINI AUSTIN 1978, 1000 c.c., 2 moteurs + 2 body beaucoup pièces neuves. Prox. à terme. 3500\$. Tél. 819-823-8671

★ PLYMOUTH VOLARE 1977
2 moteurs 318 original, 103 000 km. 1800\$. 864-8997

122 ROULOTTES TENTES-ROULOTTES

CARAVAN À SÉLÈTTES
Prowler Regal, 34 pi 1982 part. cond., double extension, vitres teintées, auvent et toit, neuf, etc. Tél. 569-7542

FIFTH WHEEL 94
33' fibre de verre, de Luxe 1. et salon, tout équipé, porte patio, très propre, prix nég. à voir rue Delemeur. Truck 89, 569-8482

FIFTH WHEEL MONTANA 2750
RK 2000 28 pi., rallonge double, aluminium amène, structure d'insulation totale avec barreaux, amorce en chaîne très propre. 27 500\$. 819-843-8168

FIFTH WHEEL SEA HAWK 33
PI. 1987 allongé double, et camion Ford 1987 F-350, 110 000 km, autom. double, roues doubles, 4 portes, réservoir ad. tonnelé de 60 gal., prix demandé pour le tout: 39 500\$. 450-539-3696

122 ROULOTTES TENTES-ROULOTTES

A LOUER TENTE-ROULOTTE
2004, 6 pers., 350\$/semaine. Réservez! Tél. 819-432-2730

A LOUER TENTE-ROULOTTE
2003, 6 places, 350\$/sem. Tél. 819-572-9444

A LOUER TENTE-ROULOTTE
Viking 2002, 6 places, 1 équipé, 300\$/semaine, 348-2680

A LOUER TENTE-ROULOTTE
ROCKWOOD 2005, 6 places, 350\$/semaine. Info. 819-566-1206

122 ROULOTTES TENTES-ROULOTTES

A LOUER TENTE-ROULOTTE
2003, 6 places, 350\$/sem. Tél. 819-572-9444

A LOUER TENTE-ROULOTTE
Viking 2002, 6 places, 1 équipé, 300\$/semaine, 348-2680

A LOUER TENTE-ROULOTTE
ROCKWOOD 2005, 6 places, 350\$/semaine. Info. 819-566-1206

122 ROULOTTES TENTES-ROULOTTES

A LOUER TENTE-ROULOTTE
2004, 6 pers., 350\$/semaine. Réservez! Tél. 819-432-2730

A LOUER TENTE-ROULOTTE
2003, 6 places, 350\$/sem. Tél. 819-572-9444

A LOUER TENTE-ROULOTTE
Viking 2002, 6 places, 1 équipé, 300\$/semaine, 348-2680

A LOUER TENTE-ROULOTTE
ROCKWOOD 2005, 6 places, 350\$/semaine. Info. 819-566-1206

122 ROULOTTES TENTES-ROULOTTES

A LOUER TENTE-ROULOTTE
2004, 6 pers., 350\$/semaine. Réservez! Tél. 819-432-2730

A LOUER TENTE-ROULOTTE
2003, 6 places, 350\$/sem. Tél. 819-572-9444

A LOUER TENTE-ROULOTTE
Viking 2002, 6 places, 1 équipé, 300\$/semaine, 348-2680

A LOUER TENTE-ROULOTTE
ROCKWOOD 2005, 6 places, 350\$/semaine. Info. 819-566-1206

122 ROULOTTES TENTES-ROULOTTES

A LOUER TENTE-ROULOTTE
2004, 6 pers., 350\$/semaine. Réservez! Tél. 819-432-2730

A LOUER TENTE-ROULOTTE
2003, 6 places, 350\$/sem. Tél. 819-572-9444

A LOUER TENTE-ROULOTTE
Viking 2002, 6 places, 1 équipé, 300\$/semaine, 348-2680

A LOUER TENTE-ROULOTTE
ROCKWOOD 2005, 6 places, 350\$/semaine. Info. 819-566-1206

120 MOTORISÉS

26 pi., 6 passagers, comme neuve. Tél. 566-7753

CAMPING BEAULIEU roulotte
18 pi. avec rallonge, beaucoup de rénovation, BBQ, ens. patio, etc. 4300\$. nég. 346-5349

120 MOTORISÉS

26 pi., 6 passagers, comme neuve. Tél. 566-7753

CAMPING BEAULIEU roulotte
18 pi. avec rallonge, beaucoup de rénovation, BBQ, ens. patio, etc. 4300\$. nég. 346-5349

120 MOTORISÉS

26 pi., 6 passagers, comme neuve. Tél. 566-7753

CAMPING BEAULIEU roulotte
18 pi. avec rallonge, beaucoup de rénovation, BBQ, ens. patio, etc. 4300\$. nég. 346-5349

120 MOTORISÉS

26 pi., 6 passagers, comme neuve. Tél. 566-7753

CAMPING BEAULIEU roulotte
18 pi. avec rallonge, beaucoup de rénovation, BBQ, ens. patio, etc. 4300\$. nég. 346-5349

120 MOTORISÉS

26 pi., 6 passagers, comme neuve. Tél. 566-7753

CAMPING BEAULIEU roulotte
18 pi. avec rallonge, beaucoup de rénovation, BBQ, ens. patio, etc. 4300\$. nég. 346-5349

122 ROULOTTES TENTES-ROULOTTES

CARAVAN À SÉLÈTTES
Prowler Regal, 34 pi 1982 part. cond., double extension, vitres teintées, auvent et toit, neuf, etc. Tél. 569-7542

FIFTH WHEEL 94
33' fibre de verre, de Luxe 1. et salon, tout équipé, porte patio, très propre, prix nég. à voir rue Delemeur. Truck 89, 569-8482

FIFTH WHEEL MONTANA 2750
RK 2000 28 pi., rallonge double, aluminium amène, structure d'insulation totale avec barreaux, amorce en chaîne très propre. 27 500\$. 819-843-8168

FIFTH WHEEL SEA HAWK 33
PI. 1987 allongé double, et camion Ford 1987 F-350, 110 000 km, autom. double, roues doubles, 4 portes, réservoir ad. tonnelé de 60 gal., prix demandé pour le tout: 39 500\$. 450-539-3696

122 ROULOTTES TENTES-ROULOTTES

CARAVAN À SÉLÈTTES
Prowler Regal, 34 pi 1982 part. cond., double extension, vitres teintées, auvent et toit, neuf, etc. Tél. 569-7542

FIFTH WHEEL 94
33' fibre de verre, de Luxe 1. et salon, tout équipé, porte patio, très propre, prix nég. à voir rue Delemeur. Truck 89, 569-8482

FIFTH WHEEL MONTANA 2750
RK 2000 28 pi., rallonge double, aluminium amène, structure d'insulation totale avec barreaux, amorce en chaîne très propre. 27 500\$. 819-843-8168

FIFTH WHEEL SEA HAWK 33
PI. 1987 allongé double, et camion Ford 1987 F-350, 110 000 km, autom. double, roues doubles, 4 portes, réservoir ad. tonnelé de 60 gal., prix demandé pour le tout: 39 500\$. 450-539-3696

122 ROULOTTES TENTES-ROULOTTES

CARAVAN À SÉLÈTTES
Prowler Regal, 34 pi 1982 part. cond., double extension, vitres teintées, auvent et toit, neuf, etc. Tél. 569-7542

FIFTH WHEEL 94
33' fibre de verre, de Luxe 1. et salon, tout équipé, porte patio, très propre, prix nég. à voir rue Delemeur. Truck 89, 569-8482

FIFTH WHEEL MONTANA 2750
RK 2000 28 pi., rallonge double, aluminium amène, structure d'insulation totale avec barreaux, amorce en chaîne très propre. 27 500\$. 819-843-8168

FIFTH WHEEL SEA HAWK 33
PI. 1987 allongé double, et camion Ford 1987 F-350, 110 000 km, autom. double, roues doubles, 4 portes, réservoir ad. tonnelé de 60 gal., prix demandé pour le tout: 39 500\$. 450-539-3696

122 ROULOTTES TENTES-ROULOTTES

CARAVAN À SÉLÈTTES
Prowler Regal, 34 pi 1982 part. cond., double extension, vitres teintées, auvent et toit, neuf, etc. Tél. 569-7542

FIFTH WHEEL 94
33' fibre de verre, de Luxe 1. et salon, tout équipé, porte patio, très propre, prix nég. à voir rue Delemeur. Truck 89, 569-8482

FIFTH WHEEL MONTANA 2750
RK 2000 28 pi., rallonge double, aluminium amène, structure d'insulation totale avec barreaux, amorce en chaîne très propre. 27 500\$. 819-843-8168

FIFTH WHEEL SEA HAWK 33
PI. 1987 allongé double, et camion Ford 1987 F-350, 110 000 km, autom. double, roues doubles, 4 portes, réservoir ad. tonnelé de 60 gal., prix demandé pour le tout: 39 500\$. 450-539-3696

122 ROULOTTES TENTES-ROULOTTES

CARAVAN À SÉLÈTTES
Prowler Regal, 34 pi 1982 part. cond., double extension, vitres teintées, auvent et toit, neuf, etc. Tél. 569-7542

FIFTH WHEEL 94
33' fibre de verre, de Luxe 1. et salon, tout équipé, porte patio, très propre, prix nég. à voir rue Delemeur. Truck 89, 569-8482

FIFTH WHEEL MONTANA 2750
RK 2000 28 pi., rallonge double, aluminium amène, structure d'insulation totale avec barreaux, amorce en chaîne très propre. 27 500\$. 819-843-8168

FIFTH WHEEL SEA HAWK 33
PI. 1987 allongé double, et camion Ford 1987 F-350, 110 000 km, autom. double, roues doubles, 4 portes, réservoir ad. tonnelé de 60 gal., prix demandé pour le tout: 39 500\$. 450-539-3696

122 ROULOTTES TENTES-ROULOTTES

CARAVAN À SÉLÈTTES
Prowler Regal, 34 pi 1982 part. cond., double extension, vitres teintées, auvent et toit, neuf, etc. Tél. 569-7

124 BATEAUX SPORTS NAUTIQUES

* BATEAU CADORETTE 17.5 PI *
"open deck", "mot inboard" 4 C.
30 L. idéal pour les sports nautiques.
5500\$/semaine. Tél. 821-2410
ou 437-3454.

BATEAU DE PÊCHE 1992
aluminium 16 pi. moteur Yamaha
20 forces, propre. 864-9527

BATEAU DE PÊCHE MARIAC
16, console vif, 50 H.P. tout
bimini, 2 down rigger, remorque.
Voir 4565 Boul Industriel,
49005, 574-6993, 822-2223

BATEAU FIBRE DE VERRE
CAMPION Alante 505, 16 pi. p.
open-deck, 2005, moteur
Mercury 90 H.P. 4 temps +
remorque. 819-845-5605.

BATEAU GLASTON 1999, 17 pi.
moteur V-6, 4.3 litres, avec
remorque, excellente condition.
17 500\$. Martin, 345-7036

BATEAU GLASTON 55 HP
remorque, exc. cond., 17000\$.
838-4967

BATEAU GREW 23 PI
cuddy-cabin, impeccable, 1996,
moteur DLX 1, équipé, vif, économie,
grande cabine, dalle forme de
baiegrader, trit-trail, full camper
top, remorque avec freins, 1 seul
proprio, 13 000\$. 564-8203

BATEAU HATTERAS WINNIES
22 pi., moteur Mercury 135 forces,
intérieur à l'épreuve.
Paul au 819-822-8688

* BATEAU PRINCIPAL 15 PI 2000 *
Resortier DLX 1, équipé, vif, 5000 \$
pompe de cale, moteur Mercury
17.25 forces, 4 temps, Big Foot,
avec remorque, acier galvanisé,
10 500\$. 819-847-3566

BATEAU SUNRAY
14 pi avec remorque, 5005 nég,
819-868-0516

BAVLINER 1999
moteur 120HP, avec remorque et
toile. Tél. 846-2239

BOMBARDIER
Islandia 2000, 569-0356

CANOT 16 PI, en fibre de verre,
rouge, 375\$. Tél. 846-6741

CANOT 24 PI, EN FIBRE
avec remorque tandem, 19000\$.
Tél. 580-0194

CANOT DE LAC H2O, fibre de
verre, 16, très peu utilisé, 2 pa-
gées, 6500\$. 563-8016

CANOT EN CEDRE 16 PI,
ultra léger. Tél. 819-843-8903

* CHALOUPÉ 12 PI FIBRE VERRE *
à bancs rembourés, tapis pour fond,
très propre, 375\$. 562-2384

CHALOUPÉ 14 PIÉDS
aluminium avec remorque, Mo-
tor 6 HP. Tél. 566-1043

CHALOUPÉ 16 PI, en fibre ver-
re, double fond + remorque et
moteur Mercury 25 P. Peut être
vendu séparément. 2200\$.
846-7000, 517-7700

CHALOUPÉ 2004 14 PI
en fibre 1500\$. CANOT 14 pi en
fibre, 450\$. FREDRICH 16 pi
en bois carcé, 875\$. 596-2424

CHALOUPÉ ALUM, 16 pi. Princi-
pale Star Fish, met. 10, 1, 4
temps Honda remorque,
3550\$. SR 889-2661, 573-3395

CHALOUPÉ ALUMINIUM
Doral 16 pi. Jumbo, moteur Evin-
rude 25 forces, 1800\$ négoci-
able, Lisette, 877-2132

CHALOUPÉ FIBRE DE VERRE
14 pi., avec remorque, 395\$.
Cell. 679-1812, pag. 560-4814

CHALOUPÉ PÊCHE FUTURA
NITERAN en fibre, blanche et
rouge, avec long 160 pi. largi,
Cocque en V, double plancher,
5 adultes, remorque Easy Hauler,
roues 12 po., propre, très peu
servie 1900\$. 450-559-2796

CHRISTCRAFT 16.9
fibre de verre, 170 forces, 3.7 L.
Mercurius, remorque, tout soigné,
bonne condition, 6500\$.
Tel. 563-2287

CITATION 26 PIÉDS 1989
état neuf, moteur V-8, 5.7 M, tout
équipé, électro, eau chaude
Tél. 823-4949, 864-1616

COBIA 19 PI, OPEDECK
1989, "inboard", 3 L, remorque
alum., partale cond., mise au
point récente, prêt pour la saison
8000\$. Tél. 848-9359 / 569-6314

FAUT VENDRE! SEA-DOO
Bombardier SPX 93, 2 carburate-
urs, exc. cond., très peu servi,
2300\$ nég. Poss. d'eau Patrick
835-0280
Cell. 574-6409

KAYAK DE RAPIDES
Dagger avec accessoires, très
bon état, 750\$. Tél. 829-1886

KAYAKS DE LAC
1 place 350\$, 2 places 600\$.
864-0402

LARSON 194 LXI 1991 PI 1995
remorque Remaq avec équipe-
ment, 18 200\$. 819-877-5293

LIFT FOOT BATEAU
aluminium à l'état neuf, capacité
4500 lb, 3500\$. 564-8477

LIQUIDATION
CATAMARAN 14 PI, Mystère
design hors pair, voile Mylar,
rouf, sécurité, rapide, valeur
7000\$, prix 5100\$ WALKER
BAY, (style Zodiac), 10 pi., 4
places, valeur 3097\$, prix 1500\$.
WINDGLIDER (pl. à voile, valeur
kayak), valeur 920\$, prix 500\$.
CATAMARAN Mystère, 6 M.XL,
SPL, 4 ans, 10 500\$ BATEAU
ELECTRIQUE, jumbo, 1000\$,
prix 7500\$. 7, prix 10 000\$.
572-5657, www.impactplie-
nar.com

MERCURY 77 HP, PIEDCOURT
comme neuf, 850\$.
Tél. 843-2508 ou 829-3314

MOTEUR CHALOUPÉ 9.9 forces,
95, partale cond., 1600\$.
nég. 562-1940 ap 5 h

MOTEUR EVINRUDE
90 HP Bonne cond. 4500\$. Tél.
819-884-1288

MOTEUR MERCURY 90 F 1997
très bon état, idéal pour pon-
ton, contrôle inclus, 4500\$. Re-
marque 500\$. 819-563-9310

MOTEUR MERCURY
7.5 HP, 2nd long, dem. élect.
comme 4.3 L, open deck, remorque
Ez loader, 22 500\$. 846-4127

NORDIC 2002 20 pi. open-deck
moteur Mercury 4.3 L, tout
campeur et toile rapide, remor-
que, 23 000\$. 820-9512

* PEDALO avec MOTEUR *
genre ponton 4 pi., Lavigne, avec
remorque, état neuf, 2500\$.
879-4967

PONTON avec MOTEUR
1997, 18 forces, Mercury 1200\$.
845-7481, 820-5607

* PRINCIPAL PRO 189, 1997 *
mot. Johnson 50 H.P., vif, 2 sca-
res, 3 bancs, remorque, 10 800\$.
Tél. 819-847-0741

* PRINCIPAL VERSAILE *
Ponton 20 pi., 1998, tout équipé
70 H.P., toile rapide et demi toile
campeur, très propre, 17 000\$.
sans bancs. Financement disp. par
concessionnaire. 1-819-562-3737
437-7501

SEA DOO - SEA DOO
mise au point 7938\$, met. à parti
de 1100\$ installé. Acheteurs Sea
Doo, loc. Moto Marine Centre mé-
canique Magog, 9 B. Bourque
(près Canadian Tire), 868-2919

SUNRAY 1989 16 pi
Mercury 80 forces, open deck,
tout rétractable, remorque, très
propre, 4800\$. nég.
582-0435, 346-5140

VOILIER 24 PI 1974, type quai-
lard, 8000\$. 418-486-2515,
819-547-3524

VOILIER BLUE NOSE
22 pi. et 6500\$. 2300\$.
Paul au 819-822-8688

VOILIER DE 13'
2 voiles, récent, 4500\$. 821-2983

128 TOUT-TERRAINS

* 2 ENS. DE RIMS ITP ARRIERE *
1 ens. de rims ITP avant, 1 ens. de
pneus 4 snow pour Barreth, 4505.
564-1568 cell. 345-5079

4 ROUES FORD RUNNER 1988,
moteur et chaudière à neuf,
975\$. 846-0487

4 ROUES HONDA 2001,
350 cc., à l'état neuf, seulement
260 km. Tél. 846-1759

4 ROUES SUZUKI 250 1990,
444, 800\$. 875-5301

ACHÉTERAIS 4 roues Suzuki LT
160 forces 1989 pour pièces,
aussi Bombardier 1973 et
moins. 819-849-8999

FAUT VENDRE!
Suzuki Quad Racer 250 à l'état
neuf, aucune réparation à faire,
6 pneus de rechange, 2300\$ nég.
Patrick 835-0280
Cell. 574-4049

HONDA 400 EX 2003
pignons, 2 pneus, 2 freins,
5500\$. 100 heures d'utilisation.
Tél. 864-9789

HONDA FOUR TRACK 300
1998, 4 pneus neufs, 3950\$.
565-2677

HONDA TRX 125
très bon état, parce que peu utilisé,
1500\$. 349-9255, 349-4435

HONDA TRX 400 EX 2001
jeune, consommation 3 500\$.
Tél. 819-583-5311

KAWASAKI 250 MOGAVE
1994, très propre, prix 2200\$.
Marc, 889-2645

KAWASAKI 400,
3000 km, 4500\$, 819-678-2466

KAWASAKI KVF 700 2004 tout
équipé, autoroute 7495\$. YOGI
MOTOSPORT 849-6969

KAWA V-FORCE KFX 700 2004
Sport, "give shaft", 3 réservoirs
d'usage, accessoires inclus,
Poss. échange contre VTT ou
4x4, info. 348-1812

QUADRACER 250, 1988
1500\$ ferme, flag, 348-2400

SUZUKI 3 ROUES
1995, 185 km, très très bon
état, 1500\$. 846-1499

SUZUKI LT 230
prix à discuter Demander Jean-
Yves 889-2794

* SUZUKI QUAD RACER *
2 ens. de pneus neufs, bonne
cond., 2200\$. 951. 562-1121,
432-5255

SUZUKI RM 250 2000, moteur
neuf, factures à l'appui, beau-
coup de modifications, 3500\$.
819-563-8848

VÊTEMENTS MOTOCROSS
bottes Alpine Star Tech 4 gr. B,
cinture bas dos, gants O'Neil,
casque M. Unisize, état neuf,
345\$. nég. valeur 420\$. 862-8916

VTT HONDA SPORT 250X5
6000, rouge, étang avec pneus
4-Snow et RaZr, 4500\$.
563-1326, en soirée

YAMAHA 350, 1987
très propre, Tél. 828-0063

YAMAHA BLASTER 2002
2500\$. 498. 820-2611

YAMAHA GRIZZLY 660 2003
tout équipé, seulement 6995\$.
YOGI MOTOSPORT 849-6969

YAMAHA RAPTOR 660R 2002
Bleu, bassin d'un démarreur
bonne cond., 3500\$.
Ormond Autos 571-1177

130 MOTOS, SCOOTERS

MOTO SUZUKI GS 850
1992, 10000\$. Tél. 825-1775

MOTO YAMAHA YZ 250 2004
très peu utilisée, valeur V-force,
suspension colorée pour com-
pétition, 5600\$. 571-7371

SCOOTER BERMER II 2004
50 cc, roue, très propre, 2350\$.
Tél. 819-346-7854

SCOOTER HONDA ELITE
150 cc 1995, Prix 950\$.
Tél. 348-2292

SCOOTER HONDA DIO
1999, 50 CC, 11 900 km, moteur
neuf, 1, propre, excellente con-
dition, 850\$. Tél. 620-7572

SCOOTER
YAMAHA 2005
YWSO, 835/mois, 0\$ comptant,
tx. incluses + 1000\$ certificat ca-
deau. www.motoshibault.com

MOTOS
USAGÉES
Très bon choix
de motos usagées
de 1ère qualité
569-1155

SCOOTER YAMAHA 2001
modèle BWS, très bonne con-
dition, 964-9816

SUZUKI 2000
Savage 650 CC, 10000km, 3850\$.
Tél. 943-6678

SUZUKI INTRUDER VL 500,
SE 2004, moto grand tourisme,
pouvu de tous les atouts con-
fortables tels grand pare-brise,
sacoches, dossier, protecteurs
de moteurs chromés, barre
d'éclairage portant les phares,
4200 km seulement, 11 750\$.
563-4534

* SUZUKI KATANA 1100, 1992 *
rouge et bourgeoise, 2000\$ avec 2
casques Anal. 18 h. 845-1084

SUZUKI MARAUDER 800CC
2002, nouve. 10 000 km, partale
cond., 6000\$. Tél. 821-1593

SUZUKI MARAUDER
VZ 800, 2003, 2000 km, beau-
coup de chrome, 6500\$. ferme,
842-1882

TRAIL ROULE
Suzuki DR 650 2002, 7900 km
comme neuf, 4750\$. nég.
862-0435, 346-5140

* TRIUMPH 900 DAYTONA *
rouge, 1994, 82 000 km, 4800\$.
Tél. 571-5111 Max.

V-STAR 1100 2003, 14 000 km,
équipé, noir, 9700\$. Ayer's Cliff,
838-1374

* VENTURE ROYAL 1988 *
exc. cond., 5000\$. VENTURE 1983
bonne cond., 1500\$. 868-7833

YAMAHA 1100CC 1981, 47 000
km, 5000\$. Terme. Tél.
565-9200

YAMAHA BWS 2002
gris, 21 000 km, très bonne
cond., 1700\$. 828-1793

YAMAHA FZ 750 1985
"Streetfighter" mot. changé, fi-
tre + pneu performance, pneu ar.
neuf, 505\$. 1750\$. 563-5028

* YAMAHA R6, 2003, argent et
noir, 18 000 km, Viper, steering
damper, foboy, high pipe Mg, fi-
bre carbone, 419-332-5598

YAMAHA SCOOTER PEE-WEE
2002 très propre, moteur dé-
fectueux, 1350\$. 864-4174

YAMAHA V-MAX 1998
noir, très propre, 7495\$. YOGI
MOTOSPORT 819-849-6969

YAMAHA VENTURE ROYAL
1200CC 1985, très propre,
100 000 km, 3000\$. Tél. après
18 h. 820-8772

YAMAHA VIRAGO 535
détail pour femme, 17 000 km,
excellente condition, 3500\$.
819-849-6766

YAMAHA VIRAGO 1100 1995
69 000 km., 4200\$. Tél.
566-2796

YAMAHA VIRAGO 1992
1100 CC, 3800\$. Martin, 822-1483

YAMAHA VSTAR 650
classique, 2000, 4800 km, sacoch-
e en cuir, dossier et siège capi-
tonnés, set silencieux 50/50. Pa-
re-brise, calcitré sur toutes les
luminaires, très bonne condition,
5985\$. 570-6834

YAMAHA VSTAR 1100
2000, 20 000 km, accessoires,
8000\$. Tél. 565-1635

Être bien outillé
donne de bons résultats

CONTACT

Service d'aide à l'emploi
822-4114

- Rédaction du C. V. et lettres de
présentation
- Information sur le marché du
travail
- Répertoires des entreprises
- Préparation pour entretiens
- Planification de la recherche
- Support personnalisé
- Service de télécopieur Québec

**Services gratuits
offerts en individuel**

412, rue Minto, Sherbrooke

L'étude de Jacques Blanchard,
arpenteur-géomètre, recherche une

**SECRETARE-
RECEPTIONNISTE**

temps plein 40 h/sem.,
de 8 h à 17 h
la personne devra écrire
un DEP ou un DEC,
un min. de 2 ans d'expérience;
être autonome, professionnelle,
responsable et dynamique; capable
de travailler sous pression. Bonne
connaissance de Word, Excel,
Access et Internet.

Très bon français et anglais 3/5.

Faire parvenir votre CV à :
775, rue Paul-Desruisseaux
Sherbrooke (Québec) J1J 4L9
ou par télécopieur : (819) 564-0329

Thibault

Concessionnaire GM de Sherbrooke est
à la recherche d'une personne
dynamique, homme ou femme, pour
agir à titre de :

**Accueil, réception,
rendez-vous
Conseiller(ère) technique,
service après-vente
(automobile et camion léger)**

132 REMORQUES

4 x 8 TANDEM NEUVE
Dompter Valeur 2000\$, laissée
à 1300\$. Tél. 563-7009

PETITE REMORQUE 4x8 PI,
bon état, 450\$. Tél. 563-8223

REMORQUE 4x8 NEUVE
cause de vente deces, 1200\$.
neuf, Faut vendre! Philippe 819-
820-8972

REMORQUE X 9 Tandem,
jamaïs utilisée, Tél. 565-5775

REMORQUE DOMPEUR pour
tracteur, sans moteur, chaudière,
fonction du PTO idéal pour tri-
colleur, 500\$. nég. 657-4992

REMORQUE POUR 4 ROUES
+ racks à canots et rack pour ré-
servoir essence 1350\$. 845-3072

140 ACTIVITÉS, LOISIRS

4 x 8 TANDEM NEUVE
Dompter Valeur 2000\$, laissée
à 1300\$. Tél. 563-7009

PETITE REMORQUE 4x8 PI,
bon état, 450\$. Tél. 563-8223

REMORQUE 4x8 NEUVE
cause de vente deces, 1200\$.
neuf, Faut vendre! Philippe 819-
820-8972

REMORQUE X 9 Tandem,
jamaïs utilisée, Tél. 565-5775

REMORQUE DOMPEUR pour
tracteur, sans moteur, chaudière,
fonction du PTO idéal pour tri-
colleur, 500\$. nég. 657-4992

REMORQUE POUR 4 ROUES
+ racks à canots et rack pour ré-
servoir essence 1350\$. 845-3072

150 PERSONNEL DEMANDE

AGENT(E) DE
TELEMARKETING

Traité idéal pour une personne
ayant travaillé et rencontrée ses
objectifs dans un centre d'appel
Nous sommes une compagnie éta-
blie à Magog depuis maintenant
11 ans, qui offre un service spécia-
lisé à tout type d'entreprise.
Nous recrutons une agente de
telemarketing. La personne en-
traînera cordiale, avoir de l'entregent
et une bonne personnalité, possé-
der une bonne maîtrise de l'anglais
et du français et être orientée vers
les résultats. Son rôle principal con-
siste à faire connaître et susciter l'in-
térêt de nos services auprès d'une
nouvelle clientèle. Nous offrons un
poste permanent.

Toute personne intéressée doit
faire parvenir son C.V. à l'attention de
M. Lefebvre, 146 Principale
Ouest, Magog, Qc J1X 2A5.

BARMAID DEMANDÉE temps
plein, avec expérience, appor-
ter CV au 1301 rue Denaud ou
téléphoner au 578-2296

BOUTIQUE CADEAUX
Recherche personnel temps
plein, temps partiel.
Tél. 819-562-8153

* BUFFET DES CONTINENTS *
rue Belvédère Sud, cherche un as-
sistant-gérant (et/ou hôtesse,
buffet (ère), aide-cuisiniers(ère)),
temps partiel ou temps plein, Ap-
portez votre C.V. entre 11 h et 16 h
et demandez M. Tony

CAFÉ MASSAWIPPI Recherche
JEUNE CUISINIER DYNAMI-
QUE avec atouts expérience. Deman-
dez Dominic Tremblay
842-4528

* CASSIERE-POMPISTE *
temps plein, rapide débrouillé(e)
à Desruelle Michel 571-5920

CARROSSIÈRE(FIÈRE), FINIS-
SEUR(EUSE) avec carte de
compétence ou expérience.
564-4455 / 820-4094

Humain
responsable
demandé :
temps complet
pour gros minet.
SPA de l'Estrie
821-4727

**MÉTRO
WINDSOR**

recherche
GÉRANT
DES FRUITS
ET LÉGUMES

Condition selon
expérience

Référence
M. Brunelle

COMMIS
D'ÉPICERIE

Temps plein avec
un an d'expérience

Référence
M. Bouchard
curriculum vitae au
14, rue Principale Nord
Windsor (Québec)
J1S 2C2
ou par télécopieur au
(819) 845-5551

**METRO
LAFRANCE**

COMMIS DE
BOULANGERIE

20 h à 30 h
semaine.

Jour, soir et
fin de semaine.

La personne
choisie aura à
faire la cuisson
et l'emballage,
servir la clien-
tèle, avoir une
bonne rapidité
d'exécution.

Contactez
Gilberte Savard
ou Patrice Roy
au 572-5380

**PASSIONNÉ DES AUTOS?
ENVIE DE GAGNER DE L'ARGENT?
FAITES CARRIÈRE DANS L'AUTOMOBILE!**

**SOYEZ PRÊT À TRAVAILLER
EN SEULEMENT 2 SEMAINES**

40 000 \$ + + + boni-concours, auto
de compagnie, congé les week-ends,
avantages sociaux.

URGENT, 16 postes disponibles

Devenez :
• CONSEILLER(ÈRE) AUX VENTES
• DIRECTEUR(TRICE) FINANCIER(ÈRE)

Nous recherchons des candidats
avec ou sans expérience de vente

Service de suivi et de placement
Plus de 95 % des étudiants ont
trouvé un EMPLOI.

Prenez rendez-vous sans tarder pour
débuter votre nouvelle carrière.

CENTRE DE FORMATION
AUTOMOBILE DU QUÉBEC

(819) 566-1110— www.cfaq.ca

Nous formons des gagnants depuis
maintenant 15 ans.

**Les Entreprises
Pereco**

recherche

COMPAGNON - PEINTRE

- Habile et minutieux
- Aptitudes à diriger (un atout)

Faites parvenir vos coordonnées
par télécopieur au: 864-1578
(Discrétion assurée)

**LE MARCHÉ
Végétarien**

**2 COMMIS
BAR À SALADES**

Temps plein

- Disponible en tout temps
- Jour, soir et fin de semaine
- Diplôme d'études secondaires
- Expérience en cuisine (un atout)
- Capacité à travailler dans un endroit réfrigéré
- Service à la clientèle
- Esprit d'équipe
- Dextérité manuelle

Apportez votre C.V. à:
Daniel Laprise
Le Marché Végétarien
50, boul. Jacques-Cartier Nord
Sherbrooke (Québec)
J1J 2Z8

La légumerie
Groupe Dionne Inc.

Chef de file dans la transformation alimen-
taire en Estrie, notre entreprise est à la
recherche de deux personnes afin de pour-
voir au poste suivant :

**PRÉPOSÉE, PRÉPOSÉ
À LA TRANSFORMATION**

Fonctions :
• participer aux différentes étapes de la
transformation des pommes de terre et
autres légumes.

Exigences du poste :
• posséder une bonne dextérité manuelle,
• aimer le travail d'équipe;
• être disponible tôt le matin;
• posséder une expérience de travail
pertinente.

Il s'agit d'un travail permanent, de jour,
environ 40 heures semaine. Salaire
compétitif et avantages sociaux
intéressants.

Veillez vous présenter avec votre
curriculum vitae au

375, chemin Learned Plain
Cookshire (Québec)
Tél.: (819) 875-5477

**PERSONNEL DEMANDÉ AVEC
EXPIÉRIENCE**

Pour son restaurant **L'ANCRAGE**

COORDONNATEUR DE LA
RESTAURATION
ET MAÎTRE D'HÔTEL
(poste permanent)

- MAÎTRE D'HÔTEL AVEC
EXPIÉRIENCE
(poste permanent)
- CUISINIER/CUISINIÈRE
DIPLOMÉ(E)
(poste permanent)
- AIDE-CUISINIER(ÈRE)
(poste permanent)
- SERVEURS / SERVEUSES
- COMMIS DÉBARRASSEURS

Pour son secteur **HÉBERGEMENT**

- RÉCEPTIONNISTE
- CHAMBRÉIÈRES
- SAUVETEURS

Pour son secteur **COMPTABILITÉ**

- COMMIS COMPTABLE
(poste permanent)

Faire parvenir votre C.V. par courriel
Informations@etoile-sur-le-lac.com
ou par fax: (819) 843-5007
à l'attention de F. Magnan
Tél.: (819) 843-6521
1200, rue Principale Ouest
Magog (Québec) J1X 2B8

**ALBERGE
RIPPLECOVE**

Bondissez sur l'occasion de faire
partie d'une équipe dynamique
titulaire des 5 étoiles du ministère du
Tourisme du Québec et 4 diamants
CAA. Nous cherchons à enrichir
notre équipe de candidats ambitieux
qui désirent se démarquer de
l'ordinaire.

Sous-chef
Maître d'hôtel
Serveurs
Réceptionnistes
Auditeur de nuit

Veillez faire parvenir votre
curriculum vitae en toute
confidentialité, à l'attention de

Stan Cegelski
Auberge Ripplecove
700, rue Ripplecove
Ayer's Cliff (Québec) J0B 1C0
Télé. : (819) 838-5541
Courriel :
info@ripplecove.com

**Suite
des annonces
classées
à la page
D-6**

150 PERSONNEL DEMANDE

CENTRE DE BEAUTE
Venez travailler à votre compte
pour une traction du prix. Situé à
10 min. du Carrefour de l'Estrie.
Pour travailler autonome, temps part. bon
POSSÉ D'ONGLES
ET MANUCURE
Manika au 819-846-4781

CHAUFFEUR-OPÉRATEUR
camion (remorque) chargée à
biens, permis classe 1, 25 ans
minimum, 450-2971-1152

CHAUFFEUR
avec classe 3, pour 12 roues à gra-
ver. Tél. 822-3533

CHAUFFEUR CLASSE 1
Flatbed, 25 ans et plus, 3
ans d'expérience, 85% Ca-
Tx - Fi. Transport Charbon-
neau. 819-346-7399

CHAUFFEUR CLASSE 3
Urgent! Travail fins de semaine,
Livraison marchandises. Expérience si
possible. Michel 345-2675

CHAUFFEUR
D'AUTOBUS SCLAIRE
bonne formation.
Formation pratique sur place
Vous avez un permis classe 1 ou 2.
Vous recherchez revenu suppl.
Francine Noël, télécopieur
Autobus des Cantons inc.
3001 King Street
Fleurbaey, Qc J1S 1S1
Tél. 819-346-1995
fax 819-346-1994

**CHAUFFEUR
de camion, Classe I,
135/hre. Entre 30 et 62
ans. Voyages Québec-
Montréal-Ottawa.**

Remises
Réal Lamontagne.
Faxer c.v. à: 864-7003

CHAUFFEUR DE TAXI à temps
partiel, région Magog. Doit possé-
der un "pocket". 843-5377

CHAUFFEURS DEMANDÉS
pour Flat Bed Canada USA
avec expérience.
Transport Jean Bégin, 868-8666

CHEF(CHEFFE) COIFFEUR(EUSE)
avec clientèle Loyer fra-
France ou Francine, 822-1717

CHEF(CHEFFE) CUISINIER
bon salaire, bonne ambiance
Cookbook. Info au 572-1898

CHEF(CHEFFE) PERSONNE bi-
lingue et énergique possédant
expérience sur ordinateur pour
notre département d'expédi-
tion, temps plein. Appelez pour
rendre-vois: 562-1254 ext. 0

COIFFEUR(EUSE)
DEMANDE(E)
location de chaises dans Institut
de Beauté. Tél. 566-9393

CONCIERGE
Couple 30 ans et plus, 1er juillet,
Secteur Nord, immediate 40 log
51 disponible, 566-1745

* COUPLE RETRAITÉ *
pour concorder d'un mm de qualité
Secteur Nord, immediate 40 log
51 disponible, 566-1745

**TRAV
Action**

Service d'intégration à l'emploi
pour les personnes handicapées

En collaboration avec ses
partenaires

**PROJET DE FORMATION ET
D'INTÉGRATION EN EMPLOI :**

**COMMIS EN ENTREPÔT DANS
UN COMMERCE DE DÉTAIL**

15 places disponibles
Période : sept. 2005 à mai 2006.

Pour clientèle en déficience
intellectuelle légère.
Inscription et information
mai - juin 2005

Contactez Hélène Lévesque :
(819) 864-1271, poste 233

Auberge l'Étoile-sur-le-lac

Face au lac Memphrémagog

**PERSONNEL DEMANDÉ AVEC
EXPIÉRIENCE**

Pour son restaurant **L'ANCRAGE**

COORDONNATEUR DE LA
RESTAURATION
ET MAÎTRE D'HÔTEL
(poste permanent)

- MAÎTRE D'HÔTEL AVEC
EXPIÉRIENCE
(poste permanent)
- CUISINIER/CUISINIÈRE
DIPLOMÉ(E)
(poste permanent)
- AIDE-CUISINIER(ÈRE)
(poste permanent)
- SERVEURS / SERVEUSES
- COMMIS DÉBARRASSEURS

Pour son secteur **HÉBERGEMENT**

- RÉCEPTIONNISTE
- CHAMBRÉIÈRES
- SAUVETEURS

Pour son secteur **COMPTABILITÉ**

- COMMIS COMPTABLE
(poste permanent)

Faire parvenir votre C.V. par courriel
Informations@etoile-sur-le-lac.com
ou par fax: (819) 843-5007
à l'attention de F. Magnan
Tél.: (819) 843-6521
1200, rue Principale Ouest
Magog (Québec) J1X 2B8

**PERSONNEL DEMANDÉ AVEC
EXPIÉRIENCE**

Pour son restaurant **L'ANCRAGE**

COORDONN