

Ouvert MIDI et SOIR
Restaurant Chez TAO B20844_55483_4
 Apportez votre vin **Spécial midi**
 à partir de **9,95\$** + taxes
 10% de rabais sur les commandes à emporter (minimum 15 \$ avant taxes)
HEURES D'OUVERTURE
 de 11 h 30 à 14 h 30 • de 16 h 30 à 21 h 30
 Livraison à moins de 5 km
 13234, boul. du Curé-Labelle,
 Mirabel (Saint-Janvier) J7J 1G9 **450-420-8288**

LA VOIX DES MILLE-ÎLES.COM

NORDINFO.COM @NORDINFOVOIX NORDINFO.COM

VOTRE JOURNAL



LA SOCIÉTÉ DE L'AUTISME SONNE L'ALARME

LES LAURENTIDES SONT PARTICULIÈREMENT TOUCHÉES

PAGES 3

LA FAMILLE
PAQUIN-LABERGE
PART EN VOYAGE

PAGES 4 ET 5

ODYSCÈNE REÇOIT
UN COUP DE POUCE
DU FÉDÉRAL

PAGE 19

Événement
coolsculpting
 Traitement de destruction
 des graisses par le froid

31 JANVIER 2019, 17H
 ▶ Tirage
 ▶ Promotions exclusives
 ▶ Consultations gratuites
(450) 621-2100

O' DERMA
 L'INSTITUT | LA CLINIQUE
 www.oderma.ca

821089_56807_4

**LA GRANDE
LIQUIDATION
SE POURSUIT !**

JUSQU'À

50%*
**DE
RABAIS**

**sur les vêtements
automne-hiver sélectionnés**



**NOUVEAUX ARTICLES
MAINTENANT EN SOLDE !**

AUBAINERIE

2300 BOUL. DU FAUBOURG | BOISBRIAND | 450-435-0216

UN SOUPER-BÉNÉFICE AURA LIEU
LE 24 AVRIL

LA SOCIÉTÉ DE L'AUTISME LANCE UN CRI DU CŒUR



Photo Christian Asselin
La directrice générale de la Société de l'autisme, Karine Brunet.



**À VOTRE ÉCOUTE
depuis 30 ans !**

Vente, pose et ajustement de prothèses auditives
(Certains modèles sont couverts par: RAMQ, CNESTT et ACC.)
Accessoires de connectivité sans fil pour vos prothèses auditives
Accompagnement pour vos démarches auprès des spécialistes
ORL et des audiologistes
Suivi auditif personnalisé et rigoureux

**GRATUIT POUR UN TEMPS LIMITÉ!
TEST DE DÉPISTAGE AUDITIF**

* Valide jusqu'au 30 mars 2019,
sur prise de rendez-vous seulement.

MARIE-JOSÉE PAUL
CLINIQUE AUDITIVE - AUDIOPROTHÉSISTES
Entendez bien. Vivez mieux!

233, rue Turgeon,
Bureau 102,
Sainte-Thérèse

450 433-7966
MjpaulAudio.ca



MARIE-JOSÉE PAUL AUDIOPROTHÉSISTES
EST MAINTENANT PARTENAIRE DE:

CLINIQUE
AUDITIVE
Rive Nord



Christian Asselin
casselin@groupejcl.ca

Réunis au restaurant McDonald's de Rosemère, le 17 janvier, élus fédéraux, provinciaux et municipaux, de même que de nombreux autres partenaires de la Fondation de l'autisme des Laurentides, ont réitéré leur appui aux propriétaires des lieux, Albert et Nicola Lévy, de fidèles alliés qui soutiennent cette cause depuis nombre d'années maintenant. Ensemble, ils souhaitent contribuer à la récolte de sommes indispensables à la survie de la Société de l'autisme des Laurentides.

Et les besoins ne font que débiter à ce niveau si l'on se fie aux statistiques éloquentes dévoilées par la directrice générale de la Société et de la Fondation de l'autisme des Laurentides, Karine Brunet, en conférence de presse.

«Récemment, au Québec, 1 enfant sur 68 recevait le diagnostic de l'autisme. Là, nous sommes déjà rendus à 1 sur 64. Dans les Laurentides, c'est 1 sur 60. C'est extrêmement alarmant!», a-t-elle indiqué, rappelant que d'ici 2030, 135 000 enfants au Québec seront diagnostiqués d'un trouble du spectre de l'autisme (TSA), comparativement aux 20 000 que l'on dénombrait en 2015 lors de la publication des plus récentes statistiques.

«La vague s'en vient et on doit être prêts! On doit être prêts collectivement à ce que ça touche tout le monde», a insisté Karine Brunet.

LES 21 ANS ET PLUS

Les enfants autistes âgés de moins de 21 ans ont accès au système d'éducation québécois et aux subventions qui s'y rattachent. Plusieurs d'entre eux reçoivent leur éducation à l'école des Érables de Deux-Montagnes et sont donc pris en charge durant la journée, cinq jours par semaine, ce qui permet aux parents de travailler.

À 21 ans toutefois, ces derniers peinent à trouver un endroit où les envoyer. Il y a certains organismes dans la région qui

acceptent de les accueillir, et bien sûr la Société de l'autisme, dans l'une de ses maisons d'hébergement.

Cette dernière fait évidemment tout ce qui est en son pouvoir, avec les budgets dont elle dispose, pour offrir des moments de répit à des parents souvent essouffés et de nombreux services aux personnes autistes de tout âge. Toutefois, faute de budget, elle est limitée.

«Je ne dis pas qu'il n'y a pas de services pour personne, il y en a, mais ce que je dis, c'est que dans certaines familles, l'un des deux parents doit rester à la maison, l'un des deux doit revoir sa carrière. Au niveau financier, c'est très très très difficile! Sans parler de l'isolement vécu par les familles. Ce n'est pas simple de sortir avec un enfant autiste!», de témoigner Mme Brunet, elle-même maman d'un enfant atteint d'un TSA.

SOUPER-BÉNÉFICE

Outre le Grand McDon, qui reviendra en mai, et dont l'ensemble des sommes amassées par les restaurants des Lévy sera remis à la Fondation de l'autisme des Laurentides, un souper-bénéfice, prévu le 24 avril au Centre communautaire et culturel Thérèse de Blainville, est également destiné à venir renflouer les coffres.

Touché personnellement par le TSA, son bras droit en affaires, Éric Chamberland, étant le papa d'une petite fille autiste, Albert Lévy, franchisé McDonald's depuis 22 ans, et propriétaire de 7 restaurants McDonald's sur la couronne nord, se fait le porte-parole de ce souper-bénéfice. Impliqué depuis 2007 avec la Société de l'autisme des Laurentides, il a remis plus de 300 000 \$ à sa fondation par l'entremise du Grand McDon, mais il veut faire plus.

«C'est très bien 300 000 \$, ça a permis de construire la Maison de Blainville et d'offrir des services, mais ce n'est pas suffisant. Aujourd'hui, des gens sont devenus adultes et dont les parents doivent affronter la vraie vie. Il faut les aider!»

Pour réserver sa place au souper-bénéfice, il suffit de communiquer avec la Société de l'autisme des Laurentides en visitant le [autismelaurentides.org].

LES CERTIFICATS CADEAUX CINÉMAS GUZZO...
 LE CADEAU PARFAIT POUR TOUTES LES OCCASIONS!

DISPONIBLES SUR
CINEMASGUZZO.COM



Présente



L'AVENTURE MINUSCULE



À L'AFFICHE AU CINÉMA LE 1 MARS

@CinemasGuzzo   

▼ LA FAMILLE PAQUIN-LABERGE
 PART POUR SIX MOIS

NÉS POUR VOYAGER

 **Claude Desjardins**
 cdesjardins@groupejcl.ca

Il y en a qui s'achètent un chalet, une moto, un cinéma maison, une console de jeux, en fait, ce genre de choses que l'on aime s'offrir quand on travaille fort. Pour les Paquin-Laberge, la priorité est ailleurs. Dans le sens littéral du terme. Fin janvier, Lysiane Laberge et Stéphane Paquin, accompagnés de leur fille Sandrine (11 ans), partiront pour l'Asie où, pendant six mois, ils visiteront cinq pays, avant d'aller se reposer au Maroc, puis au Portugal.

«On en profitera aussi pour aller aux Maldives», signale Lysiane Laberge en parlant de cet anneau d'atolls paradisiaque néanmoins destiné à disparaître à cause du réchauffement planétaire. Tant qu'à être dans le coin. Chemin faisant, le trio aura parcouru les routes de la Thaïlande, du Myanmar, de la Malaisie, du Népal et du Sri Lanka. Ils en auront visité les principaux attraits touristiques, tout comme ils auront avalé des centaines de kilomètres sur les sentiers de trekking, une autre activité particulièrement prisée par la famille.

LE GOÛT DE L'AVENTURE

Mais c'est d'abord cette passion pour les

voyages qui a provoqué et cimenté l'union du couple Paquin-Laberge. D'une certaine manière, Lysiane (49 ans) et Stéphane (50 ans), férus de la chose depuis toujours, se sont rencontrés parce qu'ils se cherchaient. «Notre attirance l'un pour l'autre est venue de là», résume Mme Laberge qui raconte qu'après une année de fréquentation, le couple est parti faire le tour du monde, un voyage qui a duré un an. C'était en 2005.

Disons les choses simplement, tant qu'il restera au moins un pays à visiter sur le globe, les valises seront toujours prêtes. «On aime aller où on n'est jamais allés», ajoute cette psychologue clinicienne, également enseignante au Cégep de Saint-Jérôme. Quant à Stéphane Paquin, il travaille comme gestionnaire pour le compte des services frontaliers canadiens.

Cette passion, qui leur vient à la fois d'un goût pour l'aventure et de l'envie de se dépasser, coule aussi dans les veines de leur fille Sandrine, qui achève sa sixième année à l'école primaire (elle aura complété tout le programme académique avant de partir, à la faveur d'un programme intensif dispensé à l'école Alpha) et qui a fait plus d'un voyage avec ses parents, jusqu'ici.

«Les voyages sont formateurs et je trouve que pour Sandrine, c'est une chance inouïe»,

LE CHOC (CULTUREL) DU RETOUR...

(C. D.) - Pour peu que vous vous soyez absenté au moins une fois de votre domicile, ne fut-ce que pour une petite semaine dans le Sud, le retour s'accompagne inéluctablement d'une sorte de spleen, un moment de mélancolie toute légitime qui doit faire son temps. Alors, imaginez quand on revient d'un périple de six mois.

Pour avoir expérimenté la chose après un tour du monde qui avait pris toute une année, en 2005, Lysiane Laberge sait ce qui l'attend et, à plus forte raison, ce que Sandrine encaissera lorsque la famille réintègrera le domicile familial, le 1^{er} août prochain.

L'ABONDANCE QUI NOUS ENTOURE

Il y a toujours un deuil à faire, certes, mais Lysiane Laberge parle aussi du choc culturel du retour, particulièrement quand on a côtoyé des populations qui vivent dans une pauvreté extrême, tout au mieux dans des conditions de grande frugalité. «Chaque fois qu'on revient, on est frappé, choqué par l'abondance qui nous entoure», explique-t-elle. Par tous ces objets archi-disponibles dans les magasins. Même l'eau

qui coule du robinet est un luxe qu'on ne voit plus. Et toute la nourriture qui se jette!

«C'est dur, au retour, d'assister à tout ça», souligne la voyageuse qui parle aussi du décalage entre la dure réalité vécue par certaines populations du globe et la relative banalité de notre existence occidentale. «Il faut se réadapter», de dire Lysiane Laberge, qui parle alors de défis psychologiques importants, mais tout de même intéressants.

DES VALEURS À TRANSMETTRE

«Les voyageurs amènent une ouverture sur le monde. Ils nous permettent de développer notre conscience et d'apprécier le fait que nous vivons dans une société hyper-choyée. On finit par ne plus s'en rendre compte, mais le simple fait de manger trois fois par jour, et pas seulement du riz, demeure un grand privilège. Je répète chaque jour à ma fille qu'elle a de la chance de vivre à Rosemère, dans une ville paisible où tout le monde est gentil.»

Pour Lysiane Laberge, il s'agit d'un exemple parmi les valeurs qu'elle souhaite transmettre à Sandrine, et pourquoi pas à travers l'expérience des voyages?

exprime sa mère qui la décrit aussi comme l'enfant idéale pour ce genre d'aventure. Sandrine est évidemment habituée de voyager, puisqu'elle accompagne toujours ses parents (jusqu'ici, ses préférences vont pour la Grèce et le Panama), mais on attendait qu'elle soit un peu plus grande, plus résistante physiquement avant de s'engager dans un tel périple.

UN RISQUE RAISONNABLE

«En voyage, on est confronté à d'autres cultures, à des situations imprévues. Autant je suis organisée, dans ma vie comme au travail, autant j'aime être déstabilisée en voyage. J'aime le défi que représente un événement inattendu. Ça force la créativité, la recherche de solutions. Ça nous force à endurer, aussi, parce que la solution ne vient pas toujours immédiatement. C'est merveilleux, un voyage de six mois, sinon on ne partirait pas, mais c'est parfois difficile», poursuit Lysiane Laberge qui met tout de même la sécurité de sa famille au premier plan de toutes ses préoccupations.

Bien sûr, tous les vaccins ont été administrés, une trousse de médicaments bien ciblés a été constituée, il reste toujours les risques d'accidents, quand ce ne sont pas les troubles politiques vécus dans certains pays. «On ne fera pas exprès pour aller dans les régions qu'il est recommandé d'éviter, de dire la mère de Sandrine. J'aime l'aventure, mais jusqu'à un certain point.»

Bien sûr, il a des gens qui s'inquiètent et à ce propos, Mme Laberge fait remarquer, dans un grand sourire, que tous ces

pays sont peuplés d'un bon lot de vieillards qui ont déjà été des enfants! Le plus grand risque qu'on y court, en fait, et il est véritablement documenté, statistiques à l'appui, demeure l'insolation et la déshydratation (ça peut arriver dans un tout-inclus à Cuba, tiens).

ET COMMENT ÇA SE FINANCE?



La question se pose et la réponse est toute prête. Lysiane, comme prof de cégep, avait droit à un traitement anticipé. En résumé, elle recevra 90 % de son salaire durant les cinq prochaines années, ce qui lui assurera des entrées d'argent régulières.

Quant à Stéphane, il bénéficie de conditions de travail favorables qui lui permettront de jumeler trois mois sabbatiques à un cumul de congés de vacances. «On a des emplois qui nous permettent de faire ça, mais à la base, il suffit de vouloir. Il faut un peu de courage et beaucoup d'organisation», soumet Lysiane Laberge qui signale au passage que la famille n'est guère portée sur la consommation, que le mobilier est sobre (même si la maison est très jolie) et que les seules décorations qu'on voit sur les murs sont des photos de leurs voyages.

À coup sûr, il faudra faire de la place pour les prochaines, alors que le retour est prévu le 1^{er} août, jour où Sandrine retrouvera avec bonheur le très sympathique Raoul, son chat, qui aura l'insigne honneur d'être celui dont elle se sera ennuyée le plus pendant tout ce temps passé à l'autre bout du monde. Ça l'aidera à mieux vivre le deuil du retour. Ça aussi, c'est prévu.





La famille Paquin-Laberge (Stéphane, Lysiane et Sandrine), lors d'un récent voyage au Panama.

Suivez-nous    
www.facebook.com/NordInfoCom

Une erreur s'est glissée lors de la conception du montage de notre cahier les Bébés 2018 du 19 janvier, à la page 23. On aurait dû lire Étienne Lauzon.

Tommy Lauzon, de Boisbriand, est l'heureux papa de jumeaux, Étienne et Juliette, nés le 5 décembre dernier, à deux minutes d'intervalles.

ÉTIENNE LAUZON

JULIETTE LAUZON

QUOI DE NEUF DE VOS CONSEILLERS...



**CLÉMENCE
LEBLANC**
Conseillère cahiers spéciaux



**SYLVAIN
BREAUULT**
Conseiller publicitaire



**LAURENCE
PIQUETTE**
Conseillère publicitaire



**LYNDA
ARCHAMBAULT**
Conseillère publicitaire



**STÉPHANE
BAILLARGEON**
Conseiller publicitaire



**AUDREY
LEBORGNE POITRAS**
Directrice comptes numériques



**JEAN-FRANÇOIS
LEGAULT**
Directeur des ventes

Concours Metro Rosemère

Félicitations aux heureux gagnants

Félicitations à nos gagnants Stéphanie Higgins, François Charbonneau, Lucie Taillefer, Jean Gagnon et François Bessette qui se sont mérités un certificat-cadeau, de chez Metro Rosemère, d'une valeur de 100 \$, suite à leur participation à notre concours de Noël: 500 \$ à gagner en cartes-cadeaux, gracieuseté de Metro Rosemère.

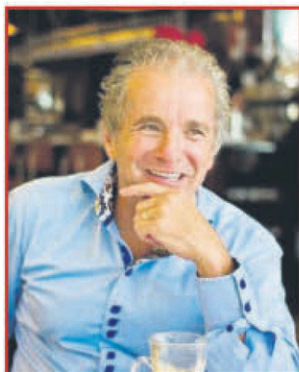

Nous tenons à remercier notre commanditaire Réjean Lemay, propriétaire du Metro Rosemère, ainsi que tous les participants.

Ouverture officielle du Laurier de Mirabel



Les propriétaires du complexe Le Laurier de Mirabel, Eric McLellan et Jean-François Blondin, ont procédé le 15 décembre à la coupe officielle du ruban, en présence des membres de l'équipe, de leurs proches ainsi que de nombreux locataires.

C'est animée d'un grand sentiment de fierté que l'équipe du complexe pour retraités actifs Le Laurier de Mirabel a accueilli les nombreux visiteurs qui ont pris part à la journée portes ouvertes, le 15 décembre.

L'événement a effectivement suscité un grand intérêt. À cette occasion, les gens ont pu visiter des appartements, discuter avec des locataires et obtenir beaucoup d'informations sur le projet.

Rappelons que ce nouveau complexe de 101 logements s'adresse aux 55 ans et plus autonomes. Des unités de 1 ou 2 chambres demeurent disponibles. Pour bénéficier de la promotion en cours, téléphonez maintenant au 450 516-4922 ou visitez le [www.laurierdemirabel.com].



Suite au concours effectué en décembre par la pharmacie Sylvie Delisle, le tirage a été effectué et le gagnant est Kyliam 2 ans, de Boisbriand. Elle est entourée de son frère, sa maman et de François Rousseau, gestionnaire du Uniprix Sylvie Delisle. La gagnante s'est méritée un traîneau/jouet d'une valeur de 350 \$.

358 Grande-Côte, Boisbriand.
450-437-3180





AOÛT



Denis Baillairgé

STÉPHANE MATTEAU PRÉSIDENT D'HONNEUR

L'organisation du Championnat canadien de baseball de Petite Ligue, disputé à Mirabel, choisissait l'ex-hockeyeur de la Ligue nationale de hockey Stéphane Matteau à titre de président d'honneur. Celui-ci avait été l'un des rares Québécois à atteindre la série mondiale de cet événement d'envergure disputé à Williamsport en Pennsylvanie. C'était en 1982.

UN MOMENT INOUBLIABLE POUR NATHAN ET CARL

Nathan Laflamme, de Sainte-Thérèse, et Carl Chabot, de Blainville, revenaient de Mexico, au terme du Championnat du monde junior de football. Tous deux étaient membres de l'équipe canadienne des moins de 19 ans qui venait d'y remporter la médaille d'or.

DEUX MÉDAILLES POUR PHILIPPE VACHON

Le paranageur Philippe Vachon, de Blainville, était à Edmonton pour participer aux essais canadiens. Deux médailles

RÉPARATION de MACHINES à COUDRE

39 ANS
D'EXPERIENCE



TRAVAIL GARANTI

MACHINES À COUDRE NATIONAL
96, 64^e Avenue, St-Eustache J7P 3P3
Près de Grande-Côte et l'autoroute 13 **450 491-0686**



Photo Claude Desjardins

Justin Trudeau et sa fille, Ella-Grace, au piano. Derrière, la députée de Rivière-des-Mille-Îles, Linda Lapointe.

d'or au 100 mètres et au 400 mètres libre lui assuraient une place aux Jeux Para-Pan Pacifique de Cairns, en Australie.

CONSTRUCTION D'UN CENTRE JEUNESSE

Le ministre de la Santé et des Services sociaux, Gaétan Barrette, confirmait la construction, à Sainte-Thérèse, d'un tout nouveau centre de réadaptation pour jeunes en difficulté d'adaptation. Le coût estimé du projet était de 110 M\$ et son aboutissement était prévu en 2023.

LA SQDC À MIRABEL

À quelques mois de la légalisation de la marijuana au pays, la Société québécoise du cannabis (SQDC) annonçait qu'une succursale serait implantée à Mirabel, au 13421, boulevard Curé-Labelle.

DANIEL FORTIER FRAPPE LOIN

À Saint-Louis, au Missouri, le Lorrain Daniel Fournier accomplissait un exploit qu'aucun Québécois n'avait réalisé avant lui en remportant, pour une 3^e fois dans la catégorie Légende (60 à 64 ans), le Championnat américain senior de «long drive».

3 000 KM EN VÉHICULE SOLAIRE

Étudiant en génie électrique à Polytechnique, Philippe Turcotte, de Sainte-Thérèse, et les membres de son équipe «Projet Esteban» parcouraient 3 000 kilomètres, entre le Nebraska et l'Oregon, à bord d'un véhicule solaire

monoplace qu'ils ont entièrement conçu.

51 MÉDAILLES POUR LES LAURENTIDES

La délégation des Laurentides à la 53^e Finale des Jeux du Québec de Thetford rentrait fièrement au bercail avec 51 médailles en poche, ce qui lui conférait le 5^e rang au classement général.

LE PM DANS LA RÉGION

De passage à Saint-Eustache en compagnie de sa fille, Ella-Grace, le premier ministre Justin Trudeau louait les vertus de l'Allocation canadienne pour enfants récemment indexée par son gouvernement. M. Trudeau visitait par la suite les installations de Moisson Laurentides, à Blainville.

PRÈS DE 6 000 ÉTUDIANTS RETOURNENT SUR LES BANC D'ÉCOLE

À l'occasion de la rentrée, le Collège Lionel-Groulx accueillait quelque 5 795 étudiants (2 587 garçons et 3 218 filles), une augmentation par rapport à l'année précédente (5 612 étudiants).

DÉCÈS DE DENIS BAILLAIRGÉ

Le monde du sport québécois apprenait le décès de Denis Baillairgé, à l'âge de 61 ans. Ce dernier, qui avait occupé le poste de régisseur sportif, à Blainville, s'était impliqué au sein de la Ligue de hockey midget AAA du Québec, dont il avait occupé la présidence, de 1987 à 2003, puis de 2014 à 2018.

▼ La Voix des Mille-Îles est enfin de retour, et c'est avec enthousiasme que nous reprenons notre rythme habituel, avec nos deux parutions hebdomadaires (le Nord Info étant publié le samedi, comme vous le savez). Après quelques semaines de relâche, il me fait donc grand plaisir de renouer avec vous tous. Même si l'année 2019 est déjà fort bien entamée, permettez-moi malgré tout de vous souhaiter qu'elle soit bonne, heureuse et remplie de joyeux moments. Tout cela avec, bien sûr, de la santé!

▼ Les amateurs de sandwiches et de pizzas ont vu apparaître une nouvelle bannière, il y a une semaine, la toute première au Québec, en fait, du restaurant Mama DeLuca's, qui a ouvert ses portes à Sainte-Thérèse, au 305, boulevard du Curé-Labelle. Mama DeLuca's appartient au franchiseur multinational Subway et le nouveau propriétaire franchisé, Pierre Pichette, signale qu'on y retrouvera les fameux sandwiches Subway que tout le monde connaît, mais aussi des pizzas et des pâtes que vous aurez tout autant le loisir de personnaliser. À noter que l'ouverture de ce nouveau restaurant occasionne la création de 12 emplois. Tout en souhaitant la bienvenue à M. Pichette, je me permets de vous suggérer une visite dans son établissement, à l'heure du lunch où chaque fois que vous aurez un petit creux.

▼ Les membres de l'Association des gens d'affaires de Blainville, tout comme ceux et celles qui aimeraient le devenir, sont conviés au traditionnel Dîner du maire, le jeudi 31 janvier, au Club de golf Le Blainvillier. Comme vous l'aurez deviné, la tribune sera offerte au maire Richard Perreault qui, comme il le fait toujours en début d'année, entretiendra les gens d'affaires sur sa vision de Blainville et son plan d'action pour les prochaines années. La Caisse Desjardins de l'Envolée se joint à l'événement à titre de partenaire et vous invite chaleureusement à réserver votre place, ce que vous pouvez faire aisément en visitant le [www.agab.qc.ca].

LE DERNIER TÉLÉDON DE LA FONDATION HÔPITAL SAINT-EUSTACHE

La Fondation Hôpital Saint-Eustache a annoncé avec regret que l'édition 2018 du TéléDon, qui s'est tenue le 13 avril dernier, aura été le dernier TéléDon de la Fondation.

Malgré le fait que cette 7e édition du TéléDon ait connu un succès sans précédent en termes de popularité et de visibilité, les ressources allouées à cette activité de financement devenaient de plus en plus importantes, compromettant ainsi le succès de plusieurs autres activités de la Fondation.

«Après sept belles années, nous avons dû nous rendre à l'évidence que cette activité devenait de plus en plus exigeante, considérant les ressources à notre disposition. Sans compter sur le fait que les coûts d'organisation continuaient d'augmenter année après année», d'indiquer Jacques Pelletier, président du conseil d'administration de la Fondation.

«Le TéléDon aura été une belle aventure pour la Fondation, et nous aura permis de faire de merveilleuses rencontres, autant sur le plan des partenaires que des patients et leurs familles, qui ont généreusement accepté de partager leurs histoires avec

nous. On ne peut passer sous silence les nombreux professionnels médicaux et autres qui ont accepté de partager leur passion à soigner ceux et celles qui se présentent à l'Hôpital de Saint-Eustache», d'ajouter Me Pierre-G. Mayer, vice-président du conseil d'administration de la Fondation.

REMERCIEMENTS

Diane D. Lavallée, directrice générale, ainsi que les membres du conseil d'administration, tiennent également à remercier et à souligner la contribution de Peggy Béland (alias La Bénévoliste), instigatrice du TéléDon, ainsi que Shayne Lynch et Steve Boulanger, qui ont si généreusement mis au service du TéléDon toute l'équipe et la centrale d'appels des Systèmes de traitement d'eau Eagle.

«Il est également important de souligner la contribution de notre commanditaire en titre, la RBC Banque Royale du Canada, de nos nombreux autres commanditaires, notamment notre partenaire média, le Groupe JCL, ainsi que tous nos généreux donateurs qui ont accepté de relever des défis de toutes sortes au cours des 7 dernièrement.

années. Enfin, nous ne pouvons passer sous silence l'engagement et le dynamisme de nos animateurs, Isabelle Racicot, Mario Tessier, Emmanuel Auger et Derek Aucoin, de notre porte-parole, Dany Dubé, tous les nombreux artistes et musiciens, les équipes de production, ainsi que notre télédiffuseur MATv Chaîne 609», de conclure

Mme Lavallée.

En terminant, le conseil d'administration tient à remercier chaleureusement toutes les employées de la Fondation et les merveilleux bénévoles qui ont investi beaucoup d'énergie pour faire de chaque édition du TéléDon un réel succès.



CENTRE RAYONS DE FEMMES
REPRISE DES ACTIVITÉS
HIVER-PRINTEMPS 2019

SEMAINE D'INSCRIPTION AUX ATELIERS DE JOUR

Du 21 au 24 janvier	9 h à 16 h
----------------------------	-------------------

NOUVEAU
ATELIERS IPAD
DÉBUTANTES ET INTERMÉDIAIRES

SEMAINE D'INSCRIPTION

Du 21 au 24 janvier	9 h à 16 h
----------------------------	-------------------

INFORMATION : 450 437-0890

PERDEZ 20, 30 OU 40 LIVRES RAPIDEMENT ET SANS AVOIR FAIM



CLINIQUE Maigrir en Santé



NOUS VOUS PROPOSONS UNE SOLUTION EFFICACE ET DURABLE SUIVI ASSURÉ PAR DES PROFESSIONNELLS DE LA SANTÉ

14 CLINIQUES POUR VOUS SERVIR
CLINIQUEMAIGRIRENSANTE.CA

274 BOUL LABELLE, ROSEMÈRE
450-433-2227

Se débarrasser de la graisse tenace sans bistouri ni arrêt des activités?





CLINIQUE Maigrir en Santé



AVANT 	16 SEMAINES APRÈS une séance CoolSculpting™ 
AVANT 	19 SEMAINES APRÈS une deuxième séance CoolSculpting™ 
AVANT 	6 SEMAINES APRÈS une séance CoolSculpting™ 

coolsculpting
PLUS DE 5 MILLIONS DE TRAITEMENTS DANS LE MONDE ENTIER. CE N'EST PAS UNE MODE, C'EST UN FAIT.

274 BOUL LABELLE, ROSEMÈRE
CMSCOOL.CA 450-621-COOL

CLUB DE GOLF HILLSDALE: UN SITE ENCHANTEUR POUR VOTRE MARIAGE

À la recherche de l'endroit idéal pour célébrer votre mariage? Disposant de magnifiques salles de réception et d'une terrasse offrant une vue imprenable sur la nature, le Club de golf Hillsdale, à Mirabel, arbore une élégance digne des plus somptueux événements. Une adresse de prestige à découvrir!

En plus du cadre enchanteur proposé par l'établissement, l'équipe du Hillsdale dispose d'une grande expertise dans l'organisation de mariage. Accueil, décor, nourriture, musique, tout est mis en œuvre afin que cette journée si spéciale soit magique et mémorable, tant pour vous que pour vos invités.

Une grande attention est accordée aux détails et cela se manifeste également en cuisine. Le Club de golf Hillsdale est effectivement reconnu pour la qualité exceptionnelle de sa table, et la chef exécutive, Lyn Bélair, s'assure que les repas servis soient à la hauteur de cette réputation d'excellence.

5 STYLES DE RÉCEPTIONS POUR UN MARIAGE INOUBLIABLE

La réception de mariage peut prendre des allures bien différentes selon l'ambiance qu'on souhaite créer. Voici cinq thèmes dans l'air du temps qui ne manquent pas de panache!

1. RÉTRO

À la fois chic et nostalgique, le style rétro mêle le velours, le cristal, la dentelle, les perles, les vieilles photos de famille et les motifs floraux. Dès le faire-part, il donne le ton au code vestimentaire, à l'éclairage et, bien sûr, à la musique!

2. CHAMPÊTRE

Idéal pour un banquet intime en plein air, ce style s'inspire de la campagne. De l'apéritif à la soirée dansante, la fête se déroule sous des guirlandes de lanternes ou de petites lumières, autour d'une longue table parsemée de bougies et de bouquets de fleurs sauvages.

3. BOHÈME

Menu, musique et décor, tout se veut naturel :

vins biologiques, produits du terroir, éclairage à la chandelle, mobilier en osier, nappes en dentelle, capteurs de rêves et quantité de fleurs sur les murs, sur les chaises, sur les tables... et dans les cheveux!

4. RUSTIQUE

Ce style chaleureux repose sur l'utilisation de matériaux bruts, notamment le bois, la pierre, la brique et le fer forgé. Il peut se créer aussi bien dans une petite auberge que dans une grande salle moderne, avec des tables décorées de branchages et de cônes de pin, par exemple.

5. TROPICAL

Ce style ludique est très floral et coloré, du cocktail servi dans des noix de coco au gâteau de noces enjolivé de fleurs d'hibiscus! On décore avec des palmiers en pot, des fruits tropicaux, des oiseaux de paradis, etc. et on offre des colliers de fleurs à tous les invités!

LE COOLSCULPTING

LA LIPOSUCCION SANS CHIRURGIE

C'est avec beaucoup de curiosité que nous sommes allés rencontrer l'équipe de la Clinique Excelle MD, à Saint-Eustache, afin de découvrir cette technologie qui fait fureur partout à travers le monde. «Le CoolSculpting est une procédure médicale reconnue par Santé Canada. Ce traitement est plus sécuritaire que la liposuccion et vous permet de vous débarrasser de vos bourrelets», assure Amina, l'esthéticienne médicale de la Clinique Excelle MD, située derrière l'Hôpital de Saint-Eustache.

Les cellules graisseuses sont exposées au froid contrôlé, ce qui entraîne leur destruction définitive. Il faut compter de trois à douze semaines afin que les cellules soient complètement éliminées par le corps. Les résultats sont aussi permanents que la liposuccion, mais sans la chirurgie et les risques d'infection qui y sont inhérents.

À la Clinique Excelle MD, le CoolSculpting est pratiqué sous supervision médicale. Avant tout traitement, chaque patient est rencontré par un médecin ou une infirmière praticienne spécialisée – IPS pour une évaluation. Votre sécurité et votre mieux-être sont au cœur des priorités de l'équipe. L'esthéticienne médicale reste d'ailleurs disponible en tout temps après les traitements afin de répondre à vos questions, et ce, le jour, le soir, comme les fins de semaine.

Le département médico-esthétique de la Clinique Excelle MD est sous la direction médicale de Dre



Dre Patricia Côté

Patricia Côté. Celle-ci pratique en médecine privée depuis 2009. Diplômée de l'Université de Montréal, et de l'Université McGill elle est aussi certifiée en esthétique. Vous serez rassurés par notre service professionnel en tout temps!

Avec le CoolSculpting, la Clinique Excelle MD peut vous aider à perdre votre graisse rebelle et à vous sentir mieux dans votre corps. Réservez votre évaluation gratuite dès aujourd'hui.

Clinique Excelle MD
450 735-8111 / info@excellemd.com

Le Hillsdale peut accueillir jusqu'à 300 personnes, mais il se prête également bien à des cérémonies plus intimes. De plus, pour ceux qui le désirent, il est possible d'organiser un cocktail près de la piscine, à l'extérieur.

Quelques dates sont toujours disponibles pour 2019 et 2020. Réservez votre place rapidement au 450 435-6521, que ce soit pour votre mariage, un anniversaire, une bar ou bat-mitsvah, ou un souper d'entreprise.

Club de golf Hillsdale
hillsdalegolf.com
450 435-6521

Hillsdale
Pour célébrer
avec classe et excellence

Somptueux décor pour votre mariage
Menu personnalisé
Capacité jusqu'à 300 invités

820398_43072_1

9850, montée Ste-Marianne, Mirabel 450 435-6521

ExcelleMD
Esthétique

AFFINEZ VOTRE SILHOUETTE

clinique certifiée
coolsculpting

Une alternative à la liposuccion sans chirurgie

Venez découvrir cette technologie qui détruit par le froid les cellules graisseuses de façon permanente sans chirurgie ni convalescence.

Dre Patricia Côté
Directrice médicale

PAS DE CHIRURGIE | PAS D'ANESTHÉSIE | PAS DE TECHNIQUE INVASIVE

AVANT APRÈS AVANT APRÈS

12 SEMAINES APRÈS 1 TRAITEMENT DE COOLSCULPTING 16 SEMAINES APRÈS 1 TRAITEMENT DE COOLSCULPTING

ST-EUSTACHE | 450 735-8111
460, RUE DU PARC SUITE #101

MONTRÉAL | 514 482-8111
9001 BOULEVARD DE L'ACADIE, SUITE 101

CONSULTATION GRATUITE : RÉSERVEZ MAINTENANT

FINANCEMENT DISPONIBLE | INFO@EXCELLEMD.COM | EXCELLEMD.COM

Mariage

Concours



GAGNEZ UN
mariage
DE CHOIX

Un forfait de 3 000 \$

à utiliser dans l'un des trois plus beaux endroits de la Rive-Nord! Allez sur notre site Internet www.nordinfo.com et remplissez le formulaire ou remplissez le coupon ci-joint et le faire parvenir au Groupe JCL, 53, rue Saint-Eustache, Saint-Eustache, J7R 2L2. En inscrivant «Concours mariage». Date limite de participation: 31 janvier 2019, 16 h. Le tirage aura lieu le 1^{er} février 2019 à 12 h. Les règlements sont disponibles au www.nordinfo.com.

Concours Mariage de choix

Nom: _____

Prénom: _____

Courriel: _____

Téléphone: _____

DEPUIS 1841
CONSTANTIN
famille & tradition
www.constantin.ca
info@constantin.ca
1054, boul. Arthur-Sauvé,
Saint-Eustache
450 473-2374

CHALET
du **RUISSEAU**
www.ruisseau.ca
info@ruisseau.ca
12570, rue Fresnière,
Mirabel
450 258-3176

LALANDE

www.lalande.ca
info@lalande.ca
862, mtée Laurin, Saint-Eustache
450 473-3357

Bijouterie
GÉMEAUX inc.
À votre service depuis 1987

**OUVERT
7
JOURS**



*Un choix de joncs
et d'alliances
incomparable!*

- ❖ Joailliers et horloger sur place
- ❖ Créations exclusives
- ❖ Estimation gratuite sur toutes vos réparations
- ❖ Certificat d'évaluation

- ❖ Enfilage de colliers
- ❖ Test d'étanchéité de montres
- ❖ Réparation d'horloges antiques
- ❖ Et bien plus !

ACHETONS OR, DIAMANTS, ARGENT, PIÈCES DE MONNAIE ET MONTRES HAUT DE GAMME

199C, boul. Labelle Ste-Rose, Laval H7L 2Z9 450 625-4744

www.bijouteriegemeaux.com

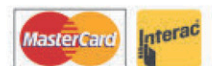



LE CENTRE D'ART LA PETITE ÉGLISE



Salle Desjardins PROGRAMMATION 2019

Ville de
Saint-Eustache



Jordan Officer
Samedi 2 février
20 h • 27,50 \$

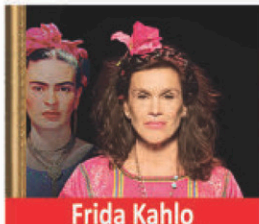

Frida Kahlo
par Sophie Faucher
Jeudi 21 février
20 h • 28 \$



Hugo Lapointe
Vendredi 22 février
20 h • 28,50 \$

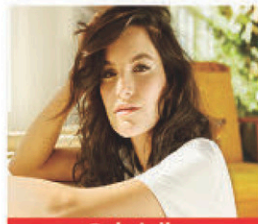

Gabriella
Samedi 23 février
20 h • 26,50 \$



**Jean-François Provençal
et Julien Corriveau**
Vendredi 1^{er} mars
20 h • 23,50 \$



Paul Deslauriers
Vendredi 8 mars
20 h • 23,50 \$



SUPPLÉMENTAIRE

Sam Tucker
Samedi 9 mars
20 h • 22,50 \$

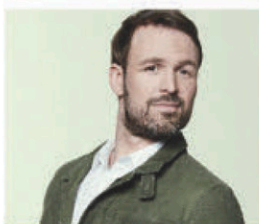

Pierre-Luc Pomerleau
Jeudi 14 mars
20 h • 25 \$



Les années Cat Stevens
Samedi 16 mars
20 h • 30 \$

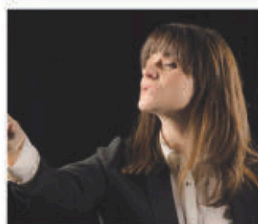

J't'aime encore
Mercredi 20 mars
19 h • 23,50 \$



M. Chandler
Vendredi 22 mars
20 h • 28 \$



Renée Wilkin
Samedi 23 mars
20 h • 30 \$

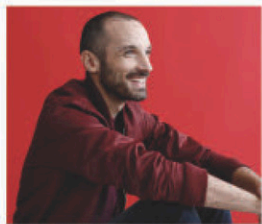

Guillaume Wagner
Vendredi 29 mars
20 h • 28,50 \$

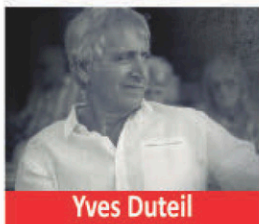

Yves Duteil
Mercredi 10
Jeudi 11 avril
20 h • 40 \$



**Marianne Trudel et
Karen Young chantent
Joni Mitchell**
Samedi 13 avril
20 h • 28,50 \$



**Émilie Clepper et
La Grande Migration**
Vendredi 19 avril
20 h • 25 \$

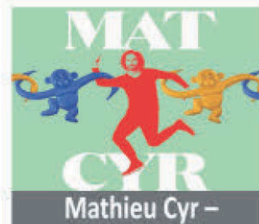

**Mathieu Cyr –
Le chaînon manquant**
Samedi 20 avril
20 h • 28 \$



Mississippi Heat
Jeudi 25 avril
20 h • 25 \$

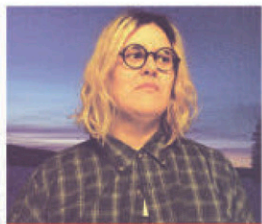

Safia Nolin
Vendredi 10 mai
20 h • 33,50 \$



**Les hommes viennent de
Mars les femmes de Vénus**
Mercredi 15 mai
19 h • 23,50 \$

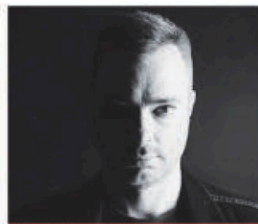

Guillaume Beauregard
Vendredi 17 mai
20 h • 25 \$

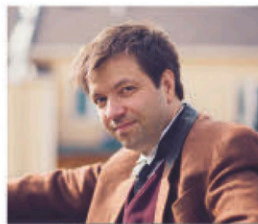

Mononc Serge
Samedi 18 mai
20 h • 22 \$

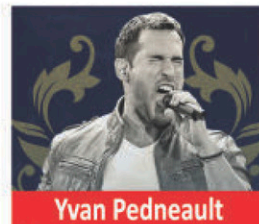

Yvan Pedneault
Rhapsody – Les classiques de Queen
Vendredi 24 mai
20 h • 33,50 \$



André Thériault
Vendredi 31 mai
20 h • 25 \$



**Laurent Paquin et
Simon Boudreault**
Jeudi 6 juin
Vendredi 7 juin
20 h • 34,50 \$



Olivier Martineau
Samedi 12 octobre
20 h • 32 \$



Marc Hervieux
Vendredi 18 octobre
Samedi 19 octobre
20 h • 39 \$



Yves Lambert trio
Vendredi 22 novembre
20 h • 23,50 \$

Petits

Théâtres

**SPECTACLES
JEUNESSE**

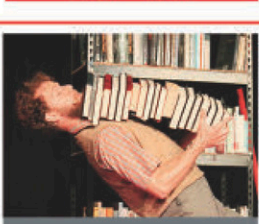

Le bibliothécaire
Dimanche 17 février
11 h • 10 \$

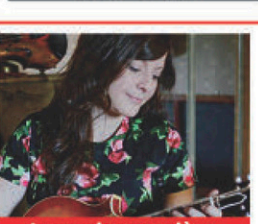

**La petite sorcière
gentille**
Dimanche 24 mars
11 h • 10 \$



Kalimba Ça déménage
Dimanche 21 avril
11 h • 10 \$

BILLETTERIE :

450 974-2787
ou ticketpro.ca

SERVICE DES ARTS ET DE LA CULTURE :
275, rue Saint-Eustache, Saint-Eustache
Lundi au jeudi: 8 h 30 à 16 h 30
Vendredi: 8 h à 12 h

SAINT-EUSTACHE MULTISERVICE :
145, rue Saint-Louis, Saint-Eustache
Lundi, mardi, jeudi: 8 h 30 à 16 h 30
Mercredi: 8 h 30 à 20 h 30
Vendredi: 8 h à 16 h 30

lapetiteeglise.com
facebook.com/lapetiteeglise



En vente maintenant!

- ▼ décoration
- ▼ rénovation
- ▼ maison neuve



MA MAISON

OFFREZ UN NOUVEAU LOOK À VOS ARMOIRES!

ARMOIRES DE CUISINE COMPLÈTES

Armoires de cuisine complètes de haute qualité, SUR MESURE ET SELON VOS BESOINS

- BOIS TEINT • THERMO FORM
- MDF PEINT • POLYESTER
- MÉLAMINE • VELOURS TOUCH

PLUSIEURS MODÈLES

- CUISINE • PORTE • COMPTOIR
- ACCESSOIRES EN SALLE DE MONTRE

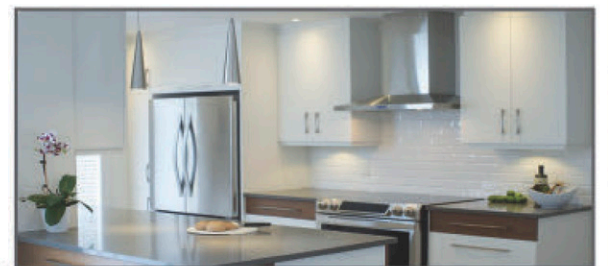

NOUS FABRIQUONS ICI

819906_56799_1



- ✓ Changer les comptoirs et poignées
- ✓ Ajouter des modules
- ✓ Ajouter îlot central
- ✓ Service de designer
- ✓ Estimation gratuite
- ✓ Financement personnalisé disponible
- ✓ Service clés en main
- ✓ Plancher de bois
- ✓ Escalier

- PEINTURE, CÉRAMIQUE, JOINTS, RETOUCHES ET TRAVAUX DE FINITION

Service disponible
Financement



sur place

LES IMMEUBLES CHAMBÉRY: L'APPARTEMENT DE VOS RÊVES!



De style contemporain, les appartements des Immeubles Chambéry présentent un design très fonctionnel, idéal pour profiter pleinement du quotidien.

L'appartement de vos Rêves!

Occupation Immédiate

www.immeubleschambéry.com

Conçu selon un design contemporain!

Inclus: Installation pour voiture électrique
Garage & espace de stationnement
Rangement
Grande terrasse

À LOUER

514 994-7633

Différents modèles!

Plafond de 9 pieds, ascenseur
Unité de climatisation murale
Cuisine design à aire ouverte
Entrées laveuse/sécheuse/lave-vaisselle

Tranquille, ensoleillé grâce à la fenestration mettant en valeur l'environnement.

3 1/2 à partir de 1200\$/mois
4 1/2 à partir de 1350\$/mois

Vous aimeriez profiter du luxe d'un condo sans toutefois devoir assumer les responsabilités financières et d'entretien qui y sont associées? Optez pour les appartements de prestige des Immeubles Chambéry et bénéficiez d'un milieu de vie exceptionnel, en pleine nature, à proximité de tous les services et des voies rapides!

Tout en favorisant la protection du corridor écologique qui relie la forêt du Grand-Coteau aux tourbières du Plan-Bouchard, le secteur Chambéry présente tous les attraits d'un quartier urbain et dynamique. Synonyme d'élégance et de confort, l'édifice-boutique des Immeubles Chambéry est situé au cœur de cet écrin végétal exceptionnel.

De style contemporain, les appartements condos disposent d'un plafond de neuf pieds de hauteur, d'une cuisine design à aire ouverte, d'une très grande fenestration, d'espaces de rangement de style walk-in, d'une unité de ventilation et de cli-

matisation murale et d'un plancher de béton, pour un maximum d'intimité. Ils présentent un design très fonctionnel, idéal pour profiter pleinement du quotidien!

Le bâtiment de trois étages est doté d'un ascenseur et compte 15 unités locatives de type 3 1/2 (à partir de 1 200 \$ par mois) et 4 1/2 (à partir de 1 350 \$ par mois). Sont également inclus dans le prix du loyer des espaces de rangement, un garage, un support à vélo et une place de stationnement extérieure.

Vous souhaitez visiter l'un des appartements modèles? Prenez rendez-vous dès maintenant au 438 921-7383 (RÊVE), au 514 994-7633, ou via le info@immeubleschambéry.com.

Les Immeubles Chambéry inc.
www.immeubleschambéry.com
438 921-7383 (RÊVE)
514 994-7633

RÉSIDENCE ST-EUSTACHE
POUR PERSONNES AUTONOMES ET SEMI-AUTONOMES

UN VRAI PETIT PARADIS

NON FUMEUR - AU BORD DE L'EAU

Chambre et appartement 3 1/2 disponibles

Services de qualité personnalisés:

- Visite hebdomadaire du médecin
- Services médicaux évolutifs
- Assistance dans les soins physiques et domestiques

Alimentation:

- Cuisine exquise
- Service aux tables

Animation:

- Activités récréatives
- Sorties extérieures
- Bibliothèque
- Pastorale

Sécurité rehaussée:

- Caméra de surveillance
- Système d'appel aux chambres
- Alarme incendie

Utilitaires:

- Ascenseur
- Salle de lavage
- Coiffure
- Thermostat individuel
- Services bancaires

61, rue Chénier, Saint-Eustache 450.491.4491
www.residencest-eustache.com

VOUS PENSEZ RÉNOVER?



Vous songez à des projets de rénovation et vous vous demandez par quel bout commencer. Laissez-nous vous guider dans vos démarches. Les plans d'architecture et de design vous permettent de visualiser clairement votre projet de rénovation avant que celui-ci soit exécuté.

Avant de mettre un projet de rénovation en marche, vous devez déterminer vos besoins. Vous devez préciser dès le départ quelles pièces de la maison doivent être rénovées afin de prévoir rapidement Les travaux s'y rattachant (refaire les planchers, démolir les murs, refaire la plomberie, l'électricité). Vous éviterez ainsi de bien mauvaises surprises en ce qui a trait à l'échéancier et aux coûts.

Si vous voulez agrandir votre maison, sachez que tous les projets d'agrandissement sont réalisables, et ce, tout en tenant compte du budget et des règlements municipaux. Et maintenant, la grande question: quel est votre budget? Il est essentiel de demeurer réaliste lorsque vient le temps d'établir son budget. Les plans, les esquisses préliminaires, le design intérieur sont directement liés à la question budgétaire. À vous de déterminer le budget que vous accorderez à la métamorphose de votre demeure.

Tech design
www.techdesign.ca
450-971-1177

RÉDUISEZ VOTRE CONSOMMATION D'ÉLECTRICITÉ GRÂCE À DES TRAVAUX SENSÉS!

Que vous construisiez ou rénoviez une maison, plusieurs moyens peuvent vous permettre de réduire la quantité d'électricité nécessaire à son fonctionnement. En plus d'être bon pour l'environnement, cela vous fait économiser à long terme. Voici quelques exemples de travaux pouvant contribuer à réduire significativement votre consommation d'énergie.

Isolation : installer des isolants, des fenêtres et des portes de haute qualité empêche l'air froid d'entrer à l'intérieur. De cette manière, votre système de chauffage travaillera moins pour maintenir une température confortable.

Énergie solaire : si possible, investissez dans la pose de panneaux solaires sur votre toit par des professionnels pour créer votre propre électricité.

té.

Thermostat programmable : évitez de chauffer inutilement votre habitation lorsque personne ne s'y trouve. Avec des thermostats programmables, vous pouvez diminuer la température de la maison durant la journée et lorsque vous dormez.

Si la construction ou la rénovation ne font pas

partie de vos plans, il vous est toujours possible de diminuer votre consommation d'électricité par de petits gestes quotidiens. Utilisez des ampoules à DEL et optez pour des rideaux thermiques qui font office de barrière contre l'air froid, par exemple.

Pour d'autres conseils, visitez le www.hydroquebec.com.

POUR LES 55 ANS ET PLUS

LE LAURIER DE MIRABEL: LA DEUXIÈME PHASE PRÊTE POUR LE PRINTEMPS

Ouvert depuis novembre 2018, le complexe locatif Le Laurier de Mirabel offre aux personnes de 55 ans et plus un milieu de vie moderne, paisible, sécuritaire et chaleureux, parfaitement adapté aux besoins et aux attentes des retraités qui désirent demeurer actifs.

Ce projet résidentiel unique compte, au total, 101 logements. La première phase de construction étant terminée, les promoteurs s'affairent maintenant à finaliser la seconde phase.

UN STYLE DE VIE CONVIVIAL

Déjà, une belle synergie s'est installée entre les locataires qui n'hésitent pas à se réunir dans les aires communes. Sur place, on retrouve salle de réception, cinéma, salon détente avec foyer, salle d'activités, billard, salon de coiffure et même un gym. De plus, cet été, les résidents auront tout le loisir d'apprécier la terrasse et les aménagements extérieurs (jeux, balançoires, potager communautaire, etc.).

L'emplacement privilégié du complexe, dans le secteur Saint-Canut, ajoute



Le complexe Le Laurier de Mirabel est situé dans le secteur de Saint-Canut.

aux nombreux avantages du Laurier de Mirabel. On retrouve effectivement à proximité plusieurs commerces et points de service, de même que des clubs de golf, pistes cyclables, parcs et environnements naturels qui ont tout pour séduire les retraités qui souhaitent profiter pleinement des plaisirs de la vie.

RÉSERVEZ VOTRE PLACE DÈS MAINTENANT

Une trentaine d'appartements demeurent disponibles. Pour bénéficier de la promotion qui est en vigueur jusqu'au 31 janvier, téléphonez maintenant au 450 516-4922 ou visitez le [\[www.laurierdemirabel.ca\]](http://www.laurierdemirabel.ca). Le Laurier de Mirabel, une alternative unique aux résidences pour personnes âgées!

Le Laurier de Mirabel
www.laurierdemirabel.ca / 450 516-4922

PROMO SPÉCIALE

avec toute signature avant le 31 janvier 2019



PHASE 1 LOUÉE À 70%
PHASE 2 LOUÉE À 80%



NOUVEAU COMPLEXE LOCATIF POUR RETRAITÉS ACTIFS

780 \$/MOIS À PARTIR DE

RÉSERVEZ VOTRE UNITÉ DÈS MAINTENANT POUR JUILLET 2019

- > STATIONNEMENT INTÉRIEUR (\$)
- > ASCENSEURS
- > DE 1 À 2 CHAMBRES
- > ESPACES COMMUNES (WIFI INCLUS)
- > CINÉMA & SALLE D'ENTRAÎNEMENT
- > FENESTRATION ABONDANTE
- > CLIMATISATION INTÉGRÉE
- > JARDINS COMMUNAUTAIRES
- > EAU CHAUDE ET CABLE TV INCLUS
- > SÉCURITÉ 24/7

RÉSERVEZ MAINTENANT
(450) 516-4922

INFO@LELAURIERDEMIRABEL.CA
WWW.LELAURIERDEMIRABEL.CA

8770 RUE MAGLOIRE LAVALLÉE, MIRABEL, ST-CANUT, QC - À QUELQUES PAS DE TOUS LES SERVICES

PEUT-ON REMPLACER SES FENÊTRES EN HIVER?

Vous croyez que la saison froide est peu propice à l'installation de nouvelles fenêtres? Détrompez-vous : non seulement il est possible de procéder au remplacement de vos fenêtres durant l'hiver, mais cela peut aussi s'avérer avantageux! D'abord, le temps d'attente est moins long en cette période peu achalandée. De plus, si vous constatez que vos fenêtres laissent passer l'air, mieux vaut les changer sans attendre le retour du beau temps, ce qui vous permettra d'économiser sur la facture de chauffage et de bénéficier d'un confort accru. Vous pourriez même profiter de rabais non négligeables puisque vous êtes « hors saison »!

Vous craignez le froid? Sachez que les professionnels travaillent avec rapidité et efficacité. Ainsi, une fois la fenêtre actuelle retirée, il ne faut que quelques minutes pour mettre en place la nouvelle. Un isolant est ensuite appliqué avant que les installateurs procèdent à la finition intérieure et extérieure. Vos pièces ne sont donc que peu exposées au froid.

Enfin, s'il est vrai que les conditions climatiques (froid extrême, verglas, etc.) peuvent parfois retarder les travaux, il en va de même en toute saison (fortes pluies, vents violents, etc.). Pensez-y!



3 TYPES D'ÉCLAIRAGE ESSENTIELS À LA MAISON

Un bon éclairage permet d'agrandir visuellement l'espace, de rehausser la déco et, surtout, de vaquer à diverses tâches sans difficulté. Il est donc recommandé de multiplier les sources de lumière de façon à créer trois types d'éclairage:

L'éclairage ambiant : il s'agit d'éclairer confortablement la pièce dans son ensemble grâce à un plafonnier, à un lustre central, à des appliques murales ou à un luminaire sur rail, par exemple. C'est la base de l'éclairage.

L'éclairage de travail : localisé, ce type d'éclairage (un luminaire au-dessus de l'îlot de cuisine, une lampe de bureau, etc.) doit faciliter les activités nécessitant davantage de luminosité, comme la lecture, la cuisine et le travail à l'ordinateur. Veillez toutefois à éviter les sources de lumière éblouissantes ou susceptibles de créer des ombres gênantes.

L'éclairage d'accentuation : celui-ci sert à attirer l'attention sur un point d'intérêt (œuvre d'art, élément architectural, plante, etc.). Misez sur des sources d'éclairage puissantes mais discrètes.

En combinant adéquatement ces trois types d'éclairage, vous pourrez varier la luminosité



selon vos besoins. Enfin, pour un résultat optimal, utilisez un interrupteur distinct pour l'éclairage ambiant.

Depuis 1996

Bois

Multi-Décor

Cuisine ~ Salle de bain

UNE SIGNATURE D'EXCELLENCE

ACHETEZ DIRECTEMENT DU FABRICANT

Plusieurs matériaux offerts

821101_50388_4

- Salle de montre rénovée et beaucoup plus spacieuse
- Armoires de cuisine et salle de bain sur mesure
- Ébénisterie fine
- Service de designer cuisiniste
- Estimation gratuite

Suivez-nous sur  

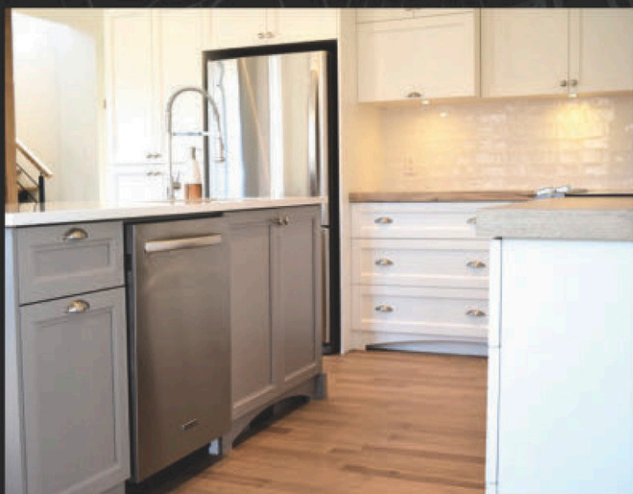

17540, rue Charles, local 330 | Mirabel J7J 1X9 | Tél.: 450 419-9333
| www.boismultidecor.com

RÉNOVEZ VOTRE SALLE DE BAIN AVEC AQUADIVA

Vous envisagez de rénover votre salle de bain... mais par où commencer? La clé, c'est de s'entourer de professionnels qualifiés et c'est exactement ce que vous retrouverez à la Plomberie Aquadiva, à Laval.

UN SERVICE CLÉS EN MAIN

Les experts d'Aquadiva sauront vous accompagner dans la réalisation de votre projet, vous offrant un service clés en main, de l'achat à l'installation. Ils possèdent effectivement une grande expérience

dans le design, la planification et la mise en œuvre de travaux de rénovation de salle de bain. Ils pourront ainsi vous conseiller tant sur le choix des produits, en fonction de vos préférences, de votre budget et de votre style de prédilection, que sur les aspects plus techniques du projet, comme l'aménagement des lieux, les mesures, la plomberie et les autres travaux à réaliser.

choix de robinets, de porcelaine, de baignoires, de douches, de vanités et autres accessoires pour la salle de bain, de première qualité, de tous les styles et à un prix abordable.

D'ailleurs, jusqu'au 31 janvier, vous profitez de rabais substantiels sur les douches, les vanités et les robinets. Un grand choix de couleurs, de grandeurs et de styles sont toujours disponibles en magasin. Vous préférez magasiner en ligne? Rendez-vous dès maintenant au [aquadiva.ca].

▼ **Aquadiva**
www.aquadiva.ca / 450 622-6999

EN QUÊTE D'INSPIRATION?

Venez faire le plein d'idées et rencontrer l'équipe d'Aquadiva, au 186, boulevard Curé-Labelle, dans le secteur Sainte-Rose. Vous y trouverez un vaste

PORTES ET FENÊTRES MAGNAN

FRANCHISSEZ LE PAS D'UN PROJET RÉUSSI!

En matière de portes et fenêtres, le choix abonde. En dehors des prix, bien des critères sont à considérer: qualité, performance, style, installation, etc. Réputés pour leur grande expertise dans le domaine, les spécialistes de Portes et fenêtres Magnan sauront vous aider à faire un choix judicieux!

Vous avez un projet de rénovation ou d'autoconstruction? Vous souhaitez ajouter une ouverture, la déplacer ou la fermer? L'équipe de Portes et fenêtres Magnan met toutes ses années d'expérience au service de vos projets, selon vos exigences et votre budget.

Rappelons que l'entreprise, située à Blainville, a remporté en 2016 le 1er prix de satisfaction de la clientèle – avec un taux exceptionnel de 98,7 % –, se distinguant parmi tous les distributeurs de produits Fenplast au Québec!

de cinq maîtres installateurs, sans aucune sous-traitance. Son équipe pose même vos contacts de système d'alarme lorsqu'elle installe vos nouvelles portes et fenêtres!

«Les produits Fenplast sont assortis d'une garantie transférable de 20 ans à 100 % de la valeur, souligne M. Brunelle, propriétaire, et vous bénéficiez d'une garantie de sept ans pour l'installation et le service après-vente.»

RÉPARATION ET REMPLACEMENT DE THERMOS

On vous offre également un service de réparation, de remplacement de thermos embué et d'ajustement de portes et fenêtres. Un technicien peut aussi se déplacer pour effectuer vos réparations. Renseignez-vous dès maintenant!

LA CLÉ: UNE INSTALLATION IMPECCABLE

Portes et fenêtres Magnan mise sur une équipe

▼ **Portes et fenêtres Magnan**
www.pfmagnan.com / 450 435-7137
VOIR PUB PAGE 16

POUR LE CHALET OU LA MAISON, OBTENEZ UN PLAN PERSONNALISÉ!



Ça y est, vous êtes décidé! Vous désirez profiter de vos moments libres en vous rendant au chalet, vous prélasser au bord de l'eau, ou bien réaliser la maison qui correspondra à vos besoins et à votre budget. Pensez alors à un plan personnalisé qui fera de votre projet de construction le reflet de votre personnalité où il fera bon vivre, et pour longtemps! «Le plan personnalisé est la solution idéale pour obtenir une maison ou un chalet de rêve à votre image», souligne Patrick Nadeau, président de Tech Design, une entreprise spécialisée dans le domaine du dessin d'architecture, depuis 1991. Réunissant une équipe compétente et expérimentée, M. Nadeau est membre de l'Ordre des technologues depuis déjà 1992. En faisant appel à cette entreprise d'ici, vous profitez d'un service-conseil professionnel et attentionné, qui vous aidera à effectuer un choix de modèle éclairé, et à faire en sorte de maximiser l'espace viable. Les plans, conçus sur un système informatique, vous permettent de visuali-

ser votre projet en trois dimensions, qui prend alors forme directement sous vos yeux.

«L'ambiance, la fonctionnalité, les matériaux diffèrent grandement entre la maison et le chalet, les ambiances souhaitées et les normes également, précise-t-il. Notre équipe d'experts s'affaira à concevoir les plans sur mesure qui bien sûr respecteront toujours les principes fondamentaux de construction tout en vous procurant le confort et le style que vous voulez.» N'hésitez pas à contacter Tech Design pour en apprendre davantage. Pour un projet à la hauteur de vos aspirations, rien ne vaut un plan personnalisé qui vous procurera un milieu de vie incomparable, toujours dans le respect de vos goûts, vos besoins et votre budget.

▼ **Tech Design,**
450 971-1177
1 877 971-1177

820846_56527_4

Grande VENTE

DOUCHE NEPTUNE

25%

DE RABAIS

GRAND INVENTAIRE PRÊT À RAMASSER.

Toutes dimensions en rabais.



PROMOTION SUR NOS VANITÉS

15-30%

Vaste choix de couleurs et grandeurs en inventaire.



ROBINETS ET SYSTÈMES DE DOUCHE

15-50%



VENTE JUSQU'AU 9 FÉVRIER... FAITES VITE!

PLOMBERIE

AQUADIVA

OUTLET

186, boul. Curé-Labelle
Sainte-Rose, Laval QC H7L 2Z7
450 622-6999

www.aquadiva.ca

*Certaines conditions s'appliquent. Détails en magasin.

Portes et fenêtres Magnan

485, boul. Curé-Labelle, Blainville (face à Boisvert Chevrolet)

450 435-7137

www.pfmagnan.com info@pfmagnan.com

Fenplast

NOTRE MEILLEUR PRIX DE L'ANNÉE



100 % PVC lustré
Garantie à vie
Verre énergétique
Isolée à l'uréthane giclé
Seuil en aluminium anodisé

SPECIAL
PORTE PATIO
1 895\$
Installation et taxes incluses

820665_40285_4



Des dépenses admissibles excédant 2 500 \$, pouvant atteindre un maximum de 10 000 \$ en crédit.

HEURES D'OUVERTURE
Lundi au vendredi : 9 h à 16 h
Samedi : 9 h à midi



MA MAISON

Mon meilleur investissement!



820628_48965_4

ASPIRATEUR 2000 plus

ASPIRATEURS, ACCESSOIRES ET OUTILS SPÉCIALISÉS

Aspirateur central à partir de **499\$**

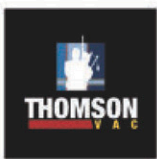

Aspirateur traîneau/chariot de SEBO
· Produit allemand
· Garantie 10 ans
· Promo à **449\$**

Le plus grand choix d'aspirateurs chariots



CHOIX, CONSEILS, ESTIMATION **GRATUITE**,
INSTALLATION, DÉBLOCAGE, TECHNICIEN SUR PLACE, ET PLUS...

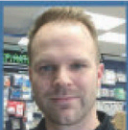

Matthew, votre conseiller à la succursale de Rosemère

ROSEMÈRE: 217, BOUL. LABELLE 450 979-6553
BLAINVILLE: 952, BOUL. LABELLE 450 818-8568
LAVAL • SAINT-EUSTACHE • TERREBONNE • REPENTIGNY • ST-JÉRÔME
www.aspirateur2000plus.com



Tech Design

Le service d'architecture personnalisé depuis 1991



Plan de maison personnalisée
Projet de rénovation
Design extérieur et intérieur
Visualisation de votre projet en 3D
Tous nos plans sont informatisés

Patrick Nadeau, TP
technologue en architecture

Tél.: 450 971-1177
www.techdesign.qc.ca



3 SOLUTIONS POUR UNE MISE DE FONDS À L'ACHAT D'UNE PROPRIÉTÉ

Vous prévoyez acheter votre première maison, mais vous ne disposez pas de liquidités pour la mise de fonds? Voici quelques-unes des options qui s'offrent à vous.

1. RAPEZ

Dans le cadre du régime d'accession à la propriété (RAP), vous pouvez retirer jusqu'à 25 000 \$ sans payer d'impôts pour financer l'achat ou la construction d'une habitation principale. Vous aurez 15 ans pour rembourser la somme sans intérêts.

2. RAPEZ SANS REER

Vous pouvez participer au RAP même si vous n'avez pas encore cotisé à un REER. Pour ce faire, il vous suffit d'emprunter un montant équivalent à la cotisation maximale à laquelle vous avez droit et de le déposer dans un REER pendant au moins 90 jours. Retirez ensuite la somme, qui est alors

non imposable, remboursez votre emprunt et utilisez le remboursement d'impôts comme mise de fonds.

3. COMBINEZ RAP ET CELI

Le compte d'épargne libre d'impôt (CELI) offre plus de souplesse que le REER, car il permet de retirer plus de 25 000 \$ (à condition, bien sûr, d'y avoir cotisé pendant quelques années) sans payer d'impôts ni devoir rembourser. Vous pouvez alors déplacer un montant dans un REER et, au bout de 90 jours, l'utiliser dans le cadre du RAP. Vous récupérez ainsi l'impôt payé, que vous pourrez réinvestir dans votre CELI.

Quel que soit le montant dont vous avez besoin pour l'achat d'une propriété, parlez-en d'abord à un conseiller financier, qui pourra vous recommander la meilleure solution selon votre situation.

LES FAUTEUILS INCLINABLES... POUR UN MAXIMUM DE CONFORT!

Pour créer un salon propice à la détente ou encore un coin douillet où passer du temps avec la famille et les amis, assurez-vous de choisir un fauteuil, une causeuse ou un canapé de qualité, stylisé et polyvalent. Confortables à souhait, les modèles inclinables meublent merveilleusement bien l'espace et s'avèrent une option fort intéressante pour rehausser votre décor.

OPTION MANUELLE OU MOTORISÉE

Un élément important à considérer dans l'achat d'un meuble inclinable est le choix d'un mécanisme manuel ou électrique.

Le mécanisme manuel vous permet de placer les meubles à l'endroit que vous souhaitez sans être limité par les prises électriques ou l'utilisation de rallonges. Ce type de fauteuils est également plus léger et, donc, plus facile à déplacer, par contre il peut s'avérer difficile à redresser.

Pour ce qui est du modèle motorisé, il vous permet d'obtenir une inclinaison parfaite, ce qui ajoute automatiquement à votre confort. De plus, avec

les piles longue durée maintenant disponibles, de nombreux meubles offrent désormais l'option d'inclinaison motorisée, mais sans fil (sauf pour la recharge), ce qui vous donne le meilleur des deux mondes.

POUR TOUS LES STYLES DE DÉCOR

Dans quelle pièce placerez-vous votre nouveau meuble? La salle familiale, le salon, le coin lecture? Offerts en un vaste éventail de choix, les meubles inclinables se marient bien à tous les décors.

Passez chez Ameublement Brandsource Desrochers, à Sainte-Thérèse, dès maintenant ou visitez le [www.brandsource-desrochers.ca] pour avoir plus de détails. Vous y trouverez notamment des produits canadiens de première qualité!

Ameublement Brandsource Desrochers
www.brandsource-desrochers.ca
450 435-5222
VOIR PUB PAGE 18

L'EXPRESS URBAIN: À QUELQUES PAS DE LA FUTURE GARE

Si vous en avez assez des obligations que requiert l'entretien d'une maison et souhaitez accéder à plus de liberté, l'Équipe Paquette a la parfaite solution pour vous: L'Express urbain, un complexe résidentiel de 13 bâtiments comptant 24 unités d'habitation avec garage souterrain et ascenseur, situé dans le secteur de Saint-Janvier, à Mirabel.

Avec le bas taux de taxation en vigueur à Mirabel, ces superbes condos de type 4 1/2 se distinguent par leur caractère abordable et le cadre de vie qu'ils proposent, surtout avec la venue confirmée de la future gare, qui sera située à distance de marche.

Les condos, dont la superficie va jusqu'à 1 395 pieds carrés, se démarquent par leur espace

généreux et judicieusement aménagé, leur fenestration abondante, leurs multiples rangements, leur plancher en bois d'ingénierie et leur vaste balcon, sans oublier le béton coulé entre les murs mitoyens pour un maximum d'intimité.

Si vous avez besoin de votre futur condo rapidement, sachez que le projet L'Express urbain compte quelques unités prêtes à finir en six semaines à peine.

TROIS CONDOS MODÈLES À VISITER

Venez rencontrer les conseillers de l'Express urbain. Ils se feront un plaisir de vous faire visiter l'un des trois condos modèles et de répondre à toutes vos questions.

Équipe Paquette
www.expressurbain.com / 450 430-3222

NOUVELLE PHASE DISPONIBLE

BUREAU DES VENTES ET CONDO MODÈLE
14 435 Roger-Thomas, condo #101, Mirabel, Qc, J7J 0X5
450.430.3222

CONDO

À MIRABEL (ST-JANVIER)
SORTIE 31 DE L'AUTOROUTE 15

À partir de

239 900\$*

AVEC GARAGE ET ASCENSEUR

PHASE 1 & 2

UNITÉS DISPONIBLES
POUR LIVRAISON RAPIDE

**À PROXIMITÉ DE LA FUTURE
GARE DE MIRABEL**

L'EXPRESS
URBAIN

EXPRESSURBAIN.COM

* Taxes incluses, prix sujet à changement sans préavis.

BRANDSOURCE

AMEUBLEMENT

Desrochers

AIMEZ. OSEZ.



MÉGA VENTE DE LIQUIDATION

DU 10 AU 30 JANV.

RABAIS ADDITIONNEL sur modèles éligibles **Whirlpool** **24 mois** pour payer sans intérêts
À L'ACHAT DE 2, **EXTRA 150\$**
À L'ACHAT DE 3 OU PLUS, **EXTRA 300\$**

MEUBLES, MATELAS ET ÉLECTROMÉNAGERS 2018 EN LIQUIDATION!



**JUSQU'À 40%
DE RABAIS** sur
plusieurs modèles
en inventaire!



AIMEZ. OSEZ.

67, Rue Turgeon, Ste-Thérèse, 450-435-5222
brandsourcedesrochers.ca

Jusqu'à
60 MOIS
POUR PAYER*
SUR MEUBLES, MATELAS ET ÉLECTROMÉNAGERS



BRANDSOURCE
AMEUBLEMENT
Desrochers

▼ UN PREMIER ROMAN POUR
SERGE BLONDIN

LE PLAISIR D'ÉCRIRE

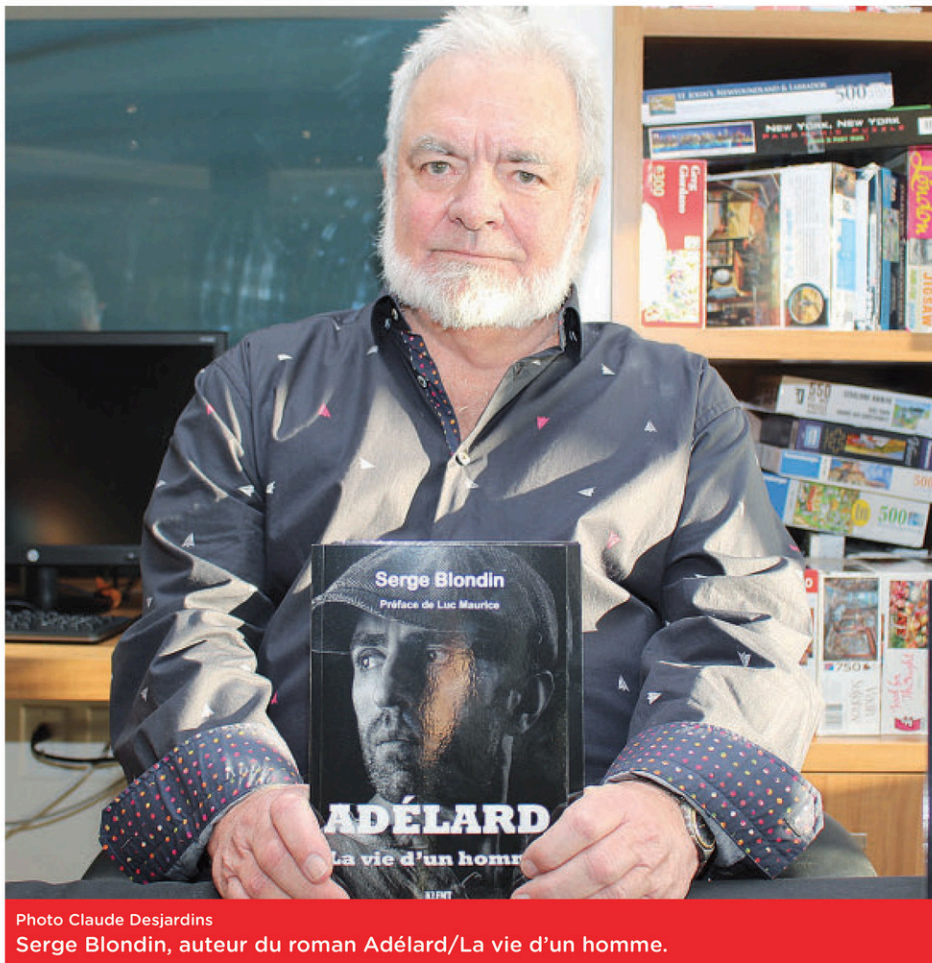

Photo Claude Desjardins

Serge Blondin, auteur du roman Adélarde/La vie d'un homme.

Claude Desjardins
cdesjardins@groupejcl.ca

C'est ainsi qu'on nous l'a présenté, lors du lancement de son bouquin, Serge Blondin écrit pour le plaisir. En fait, il joue suffisamment bien avec les mots pour les aligner bout à bout et en faire les matériaux de ses propres histoires qui ont aussi le potentiel de se matérialiser sous forme livresque.

Chez Klemt édition, qui favorise ce genre d'initiative, on a permis à ce locataire du Boréa, complexe résidentiel pour personnes retraitées situé à Blainville, de mener ce projet à terme et de publier un premier ouvrage intitulé *Adélarde/La vie d'un homme*, un roman de 219 pages qui nous plonge dans le contexte particulier de la crise de 1929, au Québec, au sein d'une société qui jongle avec la misère et qui se soumet volontiers aux diktats de l'Église catholique.

Adélarde, le personnage principal imaginé par M. Blondin, économe à l'extrême, y poursuit une quête obstinée du bonheur. Depuis les Laurentides jusqu'à Montréal, de la Seconde Guerre mondiale jusqu'à la Révolution tranquille, il avance obstinément dans la vie, fermement résolu à y trouver satisfaction.

DISPONIBLE EN MARS

«Je suis en train de réaliser un vieux rêve»,

confiait l'auteur, qui s'adressait avec humour à tous ceux et celles qui l'ont épaulé dans cette entreprise et qui assistaient à ce lancement, dont le maire de Blainville, Richard Perreault, qui a lu un extrait du Roman de Serge Blondin. Les députés Mario Laframboise et Ramez Ayoub étaient aussi présents, au même titre que les amis et la famille du romancier, ainsi que d'autres résidents du Boréa.

Natif de Mont-Roland (peu après la guerre de 1939-1945, indique-t-on) et détenteur d'une maîtrise en administration des affaires, Serge Blondin a fait carrière dans le milieu hospitalier du Québec et comme consultant à l'international. Signataire de nombreux articles dans des revues spécialisées, il est également diplômé de l'École polytechnique de Montréal, où il a collaboré au journal étudiant à titre de caricaturiste. Il est désormais à la retraite.

Le roman *Adélarde/La vie d'un homme* sera disponible en librairie à compter du mois de mars. Lors du lancement, M. Blondin a laissé entendre que ce premier ouvrage serait suivi d'un deuxième. La maison Klemt édition est la propriété d'Alain Lafrance, lequel est évidemment présent sur le Web, à l'adresse suivante: [lafranceediteur.com].

▼ LE MINISTRE PABLO RODRIGUEZ
EN VISITE À SAINTE-THÉRÈSE

ODYSCÈNE REÇOIT 30 000 \$ DE LA PART DU GOUVERNEMENT DU CANADA



Photo Nicolas T. Parent

Nous reconnaissons, dans l'ordre habituel, Serge Dion, président du conseil d'administration d'Odyscène, Pablo Rodriguez, ministre du Patrimoine canadien et du Multiculturalisme, Chantal Lamoureux, directrice générale et artistique du diffuseur Odyscène, et Ramez Ayoub, député fédéral de Thérèse-De Blainville.

Nicolas T. Parent
nparent@groupejcl.ca

Le ministre du Patrimoine canadien et du Multiculturalisme, Pablo Rodriguez, a annoncé, le vendredi 11 janvier, l'octroi d'une somme de 30 000 \$ à l'organisme Odyscène, diffuseur artistique de la région qui permet aux citoyens, férus d'arts et de culture, de découvrir et apprécier des artistes de disciplines variées.

«Année après année, Odyscène propose à la population de Sainte-Thérèse et des environs un éventail de spectacles qui mettent en vedette un grand nombre d'artistes québécois et canadiens. Notre gouvernement est fier d'aider Odyscène à offrir une programmation artistique diversifiée et de qualité à un public de tous âges, laquelle met en valeur le talent d'ici», de mentionner d'entrée de jeu M. Rodriguez, en visite aux bureaux d'Odyscène, au Cabaret BMO de Sainte-Thérèse.

Il était accompagné, lors de cette visite, par son collègue, le député local et fédéral de Thérèse-De Blainville, Ramez Ayoub: «Nos institutions culturelles racontent qui nous sommes. Ce financement est non seulement un investissement dans la promotion des arts et de la culture, c'est aussi un investissement dans l'avenir de notre communauté.»

UNE AIDE PRÉCIEUSE

Notons qu'une première contribution

fédérale à Odyscène a été annoncée, en septembre 2016, et ce, par M. Ayoub. Ce montant, qui s'élevait à un peu plus de 110 000 \$, accordé via le Fonds du Canada pour les espaces culturels, a permis à l'équipe de mettre à jour ses équipements numériques.

Accordée cette fois par l'entremise du Fonds du Canada pour la présentation des arts, la nouvelle aide financière de 30 000 \$ permettra à Odyscène de présenter divers spectacles et activités dans le cadre de sa programmation 2019-2020.

«Le nouveau montant nous permettra de poursuivre notre mandat au niveau des disciplines à risque. Nous parlons donc de la danse, la chanson, la musique et le théâtre. Nous souhaitons aussi travailler au niveau de la relève et du jeune public», d'ajouter la directrice générale et artistique de l'institution, Chantal Lamoureux, accompagnée par Serge Dion, président du conseil d'administration d'Odyscène.

Rappelons enfin que, chaque année, Odyscène offre à la population de Sainte-Thérèse et des environs une programmation en arts de la scène diversifiée (chanson, musique, danse, théâtre de création, humour et variétés), dont un grand nombre de représentations sont en effet destinées à la clientèle scolaire et aux familles.

L'organisme présente sa programmation annuelle à trois endroits, soit au Théâtre Lionel-Groulx, au Cabaret BMO Sainte-Thérèse et à la Salle Pierre-Legault.



Photo Sylvain Charest

Alexis Lafrenière a de nouveau été productif à Boisbriand.

▶ QUATRE SORTIES
INFRUCTUEUSES

L'ARMADA INCAPABLE D'ENCAISSER UN POINT

Luc Carbonneau
redaction@groupejcl.ca

A lors que la visibilité sur le réseau routier était inexistante cette fin de semaine, l'Armada a connu un scénario similaire au courant de la dernière semaine, ne récoltant aucun point supplémentaire dans son compte en banque lors de ses quatre rencontres.

Évoluant pour une deuxième fois en une semaine face au Phoenix de Sherbrooke, dimanche, l'Armada n'a pas été en mesure de jouer le même tour à la formation estrienne. Les hommes de Stéphane Julien l'ont emporté 3-2 face à la Flotte.

Simon Pinard a assuré la réplique chez l'Armada. Il a ramené les siens dans le match en marquant après neuf secondes de jeu en période médiane. Le Drummondvillois a de nouveau répliqué au dernier tiers en complétant une sublime passe transversale de Luke

Henman, mais ce fut trop peu trop tard pour Blainville-Boisbriand.

«Luke, c'est un gars vraiment intelligent avec la rondelle sur la glace et je peux apporter beaucoup de vitesse. Il a bien placé le disque ce soir, spécifiait l'auteur de neuf buts jusqu'à présent. De plus, je suis plus impliqué qu'au début de la saison et c'est ce que Bruce m'a dit. J'ai toujours été ce genre de joueur. Si j'étais timide au début de la saison, maintenant je prends ma place.»

Un départ difficile pour Samuel Boileau qui a ouvert la porte à Sherbrooke. D'abord Benjamin Tardif a été oublié dans l'enclave pour déjouer le gardien de 18 ans qui a offert un cadeau en séquence à Jacob Rabouin.

Brendan Cregan est venu en relève à Boileau et a bloqué 26 des 27 lancers qu'il a reçus. Seul Félix Robert est parvenu à avoir raison lors d'un désavantage du Phoenix au cours d'une échappée.

Avec la blessure subie par Lavigne, Bruce Richardson a disputé la rencontre

avec 5 défenseurs et 13 attaquants. D'ailleurs, l'entraîneur de la Flotte a pensé à envoyer un attaquant à la ligne bleue. Cole Fraser, Maxime Collin et Antoine Rochon étaient les joueurs ciblés.

Les choses ne s'annoncent guère roses pour la rencontre face aux Huskies de Rouyn-Noranda, mercredi soir. Deux défenseurs devront être rappelés.

«Bolduc ne sera pas là mercredi, tout comme Lavigne et Rannisto, a annoncé Richardson. Tu passes d'une situation avec trop de défenseurs, avant les Fêtes, à quatre. Il va falloir regarder ce qu'on va faire.»

UN RETOUR À LA MAISON DIFFICILE

Vendredi soir, c'était au tour d'Alexis Lafrenière de jouer devant les siens pour une dernière fois. C'est devant une salle comble de 3 500 spectateurs que l'Eustachois a déjoué deux fois Cregan tout en récoltant une passe pour permettre à l'Océanic de l'emporter 5-2. Lafrenière totalise 67 points cette saison.

Chez la Flotte, ce qui était le plus inquiétant n'était pas la défaite, mais l'état de santé de Simon Lavigne. Le défenseur recrue a été atteint en plein visage par un tir d'un joueur de l'Océanic. Il devrait passer sous le bistouri au cours des prochaines semaines.

VOYAGE AU NORD-EST DIFFICILE

La troupe de Bruce Richardson a effectué son deuxième et dernier passage de la campagne à Chicoutimi et Baie-Comeau les 15 et 16 janvier derniers. Elle s'est inclinée par des pointages de 4-3 contre le Drakkar avant de subir le même sort dans la vallée du Saguenay, mercredi.

Les Saguenéens ont marqué deux buts en avantage numérique et Samuel Houde a récolté deux points pour aider les siens à l'emporter 5-2.

Chez la Flotte, Nathan Lavoie a profité du voyage pour inscrire son premier but dans la LHJMQ.



MERCREDI
30 JAN.
19H00
★ VS ACADIE-BATHURST ★

MERCREDI
ÉTUDIANT 6\$





ARMADAHOCKEY.CA OU (450) 276-2328 POSTE 1

EN TOUT TEMPS : BILLETS À PARTIR DE 12\$ TAXES INCLUSES!



ACEF DES BASSES-LAURENTIDES

L'ACEF des Basses-Laurentides offre deux outils budgétaires: le cahier budgétaire sur Excel et le cahier budgétaire en format papier. L'idéal pour ceux qui désirent reprendre le contrôle de leur vie financière par un suivi constant des entrées et sorties d'argent! Le cahier budgétaire sur Excel vous sera envoyé par courriel. Coût: 20 \$ (ou 25 \$ avec contribution volontaire de solidarité). La version papier est valable pour 12 mois. Coût: 15 \$ + 6 \$ de frais d'envoi. On se le procure à l'ACEF des Basses-Laurentides, située au 42D, rue Turgeon, local 1, à Sainte-Thérèse. Renseignements: [www.acefbl.org/guides-en-consommation] ou 450 430-2228.

LES SÉNIORS DE BLAINVILLE FADOQ

Lundi, au sous-sol N.D.A., 9h30: cours de danse en ligne (intermédiaire), 13h: vie active. Mardi, au centre communautaire, 9h: cours de danse en ligne (débutant), 10h30: Zumba, 13h: bingo, jeux de cartes, scrabble, jeux de poches, train mexicain. Mercredi, au centre communautaire, 9h30: cours de danse en ligne (avancé), 13h: tai chi, Génies en gris, 14h30: canasta. Vendredi, 9h: petites quilles à Saint-Janvier (Wilfrid Prévost au 450 435-9997). Renseignements: Line Poitras au 450 625-4892.

MINOUS PARI MI NOUS

Minous parmi nous a besoin de nourriture et de litière. Même si les sacs sont ouverts, nous sommes preneurs. Nous prenons aussi des pelles et bacs à litière, des valises de transport et des cages-trappes. De grandes cages (à chiens) seront aménagées pour la convalescence suite à la stérilisation, ainsi que des niches pour l'hiver. Tout accessoire pour chats ou chiens qui nous sera offert sera apprécié. Si l'organisme vous intéresse, il nous fera plaisir de vous compter parmi nous. Pour nous joindre: 450 434-1440, poste 2657.



ERRATUM

Avis est donné aux personnes intéressées que :

L'avis numéro 2019.08 intitulé l'avis d'appel d'offres ayant trait au contrat 2019-1673 - Règlement RV-1643; Travaux de réaménagement de l'église Notre-Dame-de-Fatima en Centre de création, a été publié dans l'édition du Nord Info du 19 janvier 2019 par erreur.

M^{re} Édith Ariane Lavoie
Directrice du Service juridique et du greffe
Ville de Boisbriand
Le 17 janvier 2019
2019.10

820664_40435_2



AVIS PUBLIC

DÉPÔT DU RÔLE DE PERCEPTION DES TAXES POUR L'ANNÉE 2019

AVIS PUBLIC est, par la présente, donné conformément à l'article 503 de la *Loi sur les cités et villes*, à l'effet que :

- le rôle de perception des taxes pour rencontrer les obligations de la Ville pour l'année 2019 est déposé à mon bureau, situé à l'hôtel de ville au 33, boulevard De Gaulle, Lorraine, Québec, où toute personne intéressée pourra en prendre connaissance durant les heures d'ouverture soit, de 8 h 30 à 12 h et de 13 h à 17 h du lundi au jeudi et de 8 h 15 à midi le vendredi.

AVIS est aussi donné que je procéderai à l'envoi des comptes de taxes dans les délais prévus par la loi.

Donné à Lorraine, 23 janvier 2019

Manon Tremblay
Directrice du Service des finances et trésorière

820600_40589_4



REMERCIEMENTS au Sacré-Cœur pour faveur obtenue

Que le Sacré-Cœur de Jésus soit loué, adoré et glorifié à travers le monde pour des siècles et des siècles. Amen.

Dites cette prière six fois par jour pendant neuf jours et vos prières seront exaucées, même si cela semble impossible. N'oubliez pas de remercier le Sacré-Cœur avec promesse de publication quand la faveur sera obtenue.

T.P.

820782_4

MERCİ MON DIEU!

Dites neuf fois par jour «Je vous salue Marie», durant neuf jours. Faites trois souhaits: le premier concernant les affaires, les deux autres pour l'impossible. Publiez cet article le neuvième jour, vos souhaits se réaliseront même si vous n'y croyez pas.

Merci mon Dieu, c'est incroyable, mais vrai!

D.B.

820782_4

807355_60342_5

POUR SE RASSEMBLER, SE RECUEILLIR ET SE SOUVENIR

ENTREPRISE FAMILIALE DEPUIS 45 ANS.



Les Résidences Funéraires Goyer



Services funéraires complets / Pré-arrangements
Crémation / Funérailles

Tél. : 450 473.5934
RESIDENCEGOYER.COM



AVIS PUBLIC

DEMANDE DE PARTICIPATION À UN RÉFÉRENDUM

SECONDS PROJETS DE RÈGLEMENT

RV-1441-071, RV-1441-072, RV-1441-073 ET RV-1441-074

(jeux d'évasion et d'énigmes, stations-services, secteur de la rue Principale, secteur de l'avenue des Mille-Îles et de terrasse Robert)

AUX PERSONNES INTÉRESSÉES AYANT LE DROIT DE SIGNER UNE DEMANDE D'APPROBATION RÉFÉRENDATAIRE RELATIVEMENT AUX SECONDS PROJETS DE RÈGLEMENT RV-1441-071, RV-1441-072, RV-1441-073 ET RV-1441-074

AVIS PUBLIC est donné :

À la suite de l'assemblée publique tenue le 4 décembre 2018 sur les premiers Projets de règlement RV-1441-071, RV-1441-072, RV-1441-073 et RV-1441-074, le conseil municipal de la Ville de Boisbriand a adopté des seconds Projets de règlement le 15 janvier 2019.

Ces seconds Projets contiennent des dispositions qui peuvent faire l'objet d'une demande de la part des personnes intéressées afin qu'un règlement qui les contient soit soumis à leur approbation conformément à la Loi sur les élections et les référendums dans les municipalités (RLRQ, c. A-19.1).

Les personnes intéressées ayant le droit de signer une demande d'approbation référendaire concernant les seconds Projets de règlement indiqués dans cet avis, sont invitées à présenter une demande à cet effet au plus tard le **31 janvier 2019 à 16 heures**.

OBJETS DES PROJETS DE RÈGLEMENTS ET DESCRIPTION SOMMAIRE DES SECTEURS CONCERNÉS

SECOND PROJET DE RÈGLEMENT RV-1441-071 MODIFIANT LE RÈGLEMENT RV-1441 SUR LE ZONAGE PAR L'ADDITION DE DISPOSITIONS PARTICULIÈRES À LA ZONE I-1 129 ET Y PERMETTRE LES JEUX D'ÉVASION ET D'ÉNIGMES

Le Projet de règlement RV-1441-071 a pour objet de modifier la grille des usages et normes de la zone I-1 129 afin de permettre un usage de type « jeux d'évasion et d'énigme » dans la zone I-1 129.

Le secteur concerné par cette modification est constituée de la zone I-1 129 et des zones qui lui sont contiguës. La zone I-1 129 est localisée entre le boulevard du Curé-Boivin et l'autoroute 15, approximativement délimitée vers le nord-ouest par le prolongement du boulevard des Entreprises et vers le sud-est par le prolongement de l'avenue Provencher.

SECOND PROJET DE RÈGLEMENT RV-1441-072 MODIFIANT LES DISPOSITIONS DU RÈGLEMENT RV-1441 SUR LE ZONAGE AYANT TRAIT AUX STATIONS-SERVICES

Le Projet de règlement RV-1441-072 a pour objet de permettre et de limiter à un nombre de stations-services dans les zones où un tel établissement est existant ou projeté. De plus, le Projet de règlement précise qu'une station-service peut offrir la distribution d'électricité ou autre fluide nécessaire au fonctionnement d'un véhicule.

Ces dispositions s'appliquent particulièrement aux zones commerciales C-2 106-1, C-2 108, C-2 110, C-2 136, C-2 256, C-2 259, C-2 310, C-3 319, C-2 429, C-2 430 et à la zone industrielle I-2 481 réparties sur l'ensemble du territoire et à toutes zones qui leur sont contiguës. La description ou l'illustration de ces zones peut être consultée au bureau de la municipalité.

SECOND PROJET DE RÈGLEMENT RV-1441-073 MODIFIANT LE RÈGLEMENT RV-1441 SUR LE ZONAGE PAR LA CRÉATION DES ZONES R-1 210-2 ET R-1 210-3, PAR L'ÉTABLISSEMENT DE LEURS DISPOSITIONS PARTICULIÈRES ET PAR L'AGRANDISSEMENT DES ZONES R-1 210 ET CONS 207

Le second Projet de règlement RV-1441-073 a pour objet de créer et d'agrandir des zones dans le secteur de la rue Principale et d'établir leurs dispositions particulières, permettant un nouveau développement résidentiel constitué de résidences unifamiliales contiguës et de résidences unifamiliales jumelées.

Le secteur concerné par cette modification est constitué des zones CONS 207, R-2 209-1 et R-1 210 et de toutes les zones qui leurs sont contiguës. La zone CONS 207 est située en bordure de la rivière des Mille-Îles, approximativement localisée entre l'arrière lot des propriétés situées du côté sud-ouest de la rue Principale et la rue Elisabeth.

La zone R-2 209-1 est délimitée vers le nord-ouest par le chemin de la Grande-Côte, vers le nord-est par la rue Principale, vers le sud-est par l'arrière lot des propriétés ayant front sur le chemin de la Grande-Côte et vers le sud-ouest par la rue Jean-Pierre-Ferland et la zone P-3 304.

La zone R-1 210 est approximativement située de part et d'autre des rues Principale, Fortin, Collin, Lapointe, Clément et de la place Cloutier.

SECOND PROJET DE RÈGLEMENT RV-1441-074 MODIFIANT LE RÈGLEMENT RV-1441 SUR LE ZONAGE PAR LA RÉDUCTION DE LA MARGE ARRIÈRE MINIMALE REQUISE DANS LES ZONES R-1 306 ET R-1 308

Le Projet de règlement RV-1441-074 a pour objet de réduire la marge arrière minimale requise à 5 mètres entre un bâtiment et la ligne de lot pour les propriétés situées dans le secteur de l'avenue des Mille-Îles et de la terrasse Robert.

Le secteur concerné par cette modification est constitué des zones R-1 306 et R-1 308 et de leurs zones contiguës respectives. Les zones R-1 306 et R-1 308 sont approximativement localisées de part et d'autre de l'avenue des Mille-Îles et de la terrasse Robert, depuis l'arrière lot des propriétés situées au sud-est du chemin de la Grande-Côte.

DEMANDE D'APPROBATION RÉFÉRENDATAIRE

Toutes les dispositions contenues aux Projets de règlement décrits dans cet avis sont propres à un règlement susceptible d'approbation référendaire. Chaque disposition est réputée constituer une disposition distincte s'appliquant particulièrement à chaque zone mentionnée. Ce qui permet aux personnes intéressées d'effectuer une demande à l'égard de la disposition en tant qu'elle est applicable à leur zone ou à une zone contiguë.

Pour les dispositions dont l'objet est de spécifier pour chaque zone, les constructions, les usages autorisés et prohibés, ainsi que les normes d'implantation, une demande peut provenir de la zone à laquelle cette disposition s'applique et de toute zone contiguë.

Une telle demande, si elle est valide, permettra exclusivement aux personnes habiles à voter de la zone visée et de toute zone contiguë d'où provient une demande valide semblable, de demander que le règlement fasse l'objet d'un scrutin référendaire, par l'inscription de leurs noms, adresse et qualité, appuyée de leur signature, dans un registre ouvert à cette fin.

CONDITIONS DE VALIDITÉ D'UNE DEMANDE

Pour être valide, toute demande doit :

- indiquer clairement la disposition du second Projet qui en fait l'objet et la zone d'appartenance (une requête par zone) des personnes qui font la demande;
- être reçue au bureau de la greffière au plus tard le **31 janvier 2019 à 16 heures**, à l'adresse suivante : Greffe de la Ville de Boisbriand, 940, boulevard de la Grande-Allée, Bureau 120, à Boisbriand (Québec) J7G 2J7;
- être signée par au moins **12 personnes intéressées** de la zone d'où elle provient ou par la majorité d'entre elles si le nombre de personnes intéressées dans la zone n'excède pas 21.

PERSONNES INTÉRESSÉES

Les renseignements permettant de déterminer quelles sont les personnes intéressées ayant le droit de signer une demande peuvent être obtenus, sans frais, au bureau de la greffière à l'adresse indiquée dans cet avis, aux heures normales d'ouverture.

ABSENCE DE DEMANDE

Les dispositions des seconds Projets de règlement RV-1441-071, RV-1441-072, RV-1441-073 et RV-1441-074 qui n'auront fait l'objet d'aucune demande valide, pourront être incluses dans un règlement qui n'aura pas à être approuvé par les personnes habiles à voter.

CONSULTATION

Les seconds Projets de règlement indiqués dans cet avis, l'illustration des secteurs concernés et un document général d'information peuvent être consultés ou obtenus au Greffe de la Ville de Boisbriand au 940, boulevard de la Grande-Allée, bureau 120, à Boisbriand, aux heures ordinaires de bureau et sont disponibles sur le site Internet de la Ville au www.boisbriand.ca.

Boisbriand, ce 16 janvier 2019.

La greffière,
Me JOHANE DUCHARME, OMA
2019.06

820673_40435_2

LES PETITES ANNONCES

UN SEUL NUMÉRO

450 974-2244

Commandez vos petites annonces par Internet à petitesannonces@groupejcl.com

AVIS À NOS ANNONCEURS

L'article 242 de la Loi sur la protection du consommateur stipule que: «AUCUN COMMERÇANT NE PEUT, DANS UN MESSAGE PUBLICITAIRE, OMETTRE SON IDENTITÉ ET SA QUALITÉ DE COMMERÇANT.» Nos annonceurs se doivent de publier leurs annonces en conformité avec cette loi. Veuillez noter que la responsabilité des journaux L'ÉVEIL, NORD INFO, LA VOIX DES MILLE-ÎLES et LA CONCORDE se limite à une insertion d'une annonce erronée. Nous vous demandons de bien vérifier votre annonce dès la première parution.

INDEX

05	Commerces à vendre / à louer	84	Motos / motoneiges / bateaux / VTT / motomarines à vendre
06	Fermes à vendre	85	Bicyclettes à vendre
07	Terres / terrains à vendre / à louer	101	Offres d'emploi
08	Terres recherchées	102	Demandes d'emploi / banque de CV
09	Bâtisses commerciales à vendre / à louer	103	Occasions d'affaires
21	Logements à louer	104	Gardiennes disponibles / demandées
22	Condos à louer	106	Aides-domestiques disponibles / demandées
23	Maisons à louer	109	Musiciens / artistes
24	Logements / maisons demandés(es)	110	Discomobile
25	Logements / maisons à partager	118	Santé / médecines douces
26	Chambres à louer	119	Coiffure / esthétique
27	Résidences de personnes âgées	120	Toiture
41	Bureaux à louer	121	Offres de services
42	Locaux à louer / à vendre	122	Paysagiste / abattage d'arbres
43	Entrepôts / Entreposage	123	Déneigement
44	Garages à louer	124	Peinture / joints
45	Salles à louer	125	Déménagement
46	Chalets à louer / à vendre	126	Rembourrage
47	Vacances	127	Couture
59	Recyclage	128	Astrologie / cartomanie
60	Articles demandés	129	Activités sociales
61	Meubles à vendre	130	Impôts / comptabilité
62	Électroménagers à vendre	131	Cours
63	Ventes de garage	132	Covoiturage
64	Informatique	140	Prêts sur gages
65	Instruments de musique	141	Méli-mélo
66	Divers à vendre	142	On demande à acheter
67	Antiquités	143	Perdu
68	Animaux à vendre	144	Trouvé
69	Bois de foyer à vendre	145	À donner
70	Tentes / roulottes / motorisés à vendre	146	Remerciements / prières
80	Machinerie lourde / agricole	147	Souhaits
81	Voitures / camions à vendre	148	Services financiers
82	Véhicules demandés	149	Argent à prêter
83	Remorques à vendre	150	Condos à vendre
		151	Propriétés à revenu à vendre
		153	Visites libres
		154	Propriétés à vendre

21 LOGEMENTS À LOUER

ST-EUSTACHE, VILLENEUVE: demi sous-sol, bien éclairé, lav./séch., cuisinière, réfrigérateur fournis. Pas d'animaux. Non fumeur, aucune drogue. 600\$, libre. 450-491-5693.

26 CHAMBRES À LOUER

BLAINVILLE: grande chambre, près services. Câble/télé./internet. Stationnement. Libre. 125\$/semaine. 514-235-6004.

41 BUREAUX À LOUER

BOISBRIAND, LOCAUX /BUREAUX: (entre 15 et 13) très bien situé, 600pi.ca.. Libre immédiatement. Jacques, 514-594-3633.

42 LOCAUX À LOUER / À VENDRE

VIEUX STE-THÉRÈSE, 48-A TURGEON: espace à partager (bureau comptable) 400pi.ca., s.d.b./ cuisine/ internet/ électricité. Possibilité meublée. 700\$/mois. 514-827-6194.

43 ENTREPÔTS / ENTREPOSAGE

ENTREPOSAGE (MIRABEL/ST-EUSTACHE): différentes dimensions et emplacements disponibles. À partir de 75\$/mois. 514-946-2779.

21 LOGEMENTS À LOUER

5.1/2 ST-JÉRÔME: libres. Propres, paisibles. Près services. Rangement, balcons, stationnement. Pas d'animaux. Non fumeur. 450-432-4487.

BOISBRIAND: grand 4.1/2, demi sous-sol. Libre immédiatement. Entièrement rénové. Entrées laveuse, sècheuse. Près Place Rosemère. Pas de chien. 640\$/mois. 514-830-9055.

GRAND BACHELOR: 3.1/2 à Mirabel (St-Janvier). Bien éclairé, espace laveuse, sècheuse, douche en coin, bain podium, cabanon extérieur. Pour personne paisible. Pas d'animaux, non fumeur. Elect./câble, TV non inclus. 630\$/mois. (code kijiji 1410337148. 514-503-3505.

21 LOGEMENTS À LOUER

RUE ALLARD ST-EUSTACHE: 4.1/2 à louer 690\$. Rénové. Enquête de crédit. Pas d'animaux. Tél. 450-623-4837.

ST-CANUT: 5.1/2, construction 2015. Planchers flottant/céramique. Près services. Libre immédiatement, 925\$/mois. 514-951-2845.

STE-THÉRÈSE: (6 logements) 4.1/2 disponible, étage supérieur, 695\$. Tranquille. Pas d'animaux. Non fumeur. Enquête de crédit. 514-984-1332.

ST-JOSEPH-DU-LAC: grand 4.1/2, construction récente. Pas d'animaux. Cabanon, 2 stationnements. Près de tous services. 514-232-6778.

45 SALLES À LOUER

SALLE COMMUNAUTAIRE Située à Ste-Marthe-sur-le-Lac. Capacité 50 personnes. Cuisine disponible, très propre. AIR CLIMATISÉ. Location pour quelques heures, la journée ou la soirée. Pour plus d'informations, 450-974-7089.

59 RECYCLAGE/FERRAILLE

ACHAT: auto, mini-van, machinerie lourde et métaux en grosse quantité pour la ferraille. Payons comptant. Meilleur prix garanti. Estimation et remorquage gratuits. Donne reçu pour SAAQ. Possède licence de recycleur. Info. 514-944-2834.

61 MEUBLES À VENDRE

ACHETONS VOITURES POUR FERRAILLE: payons jusqu'à 1000\$. Remorquage gratuit. 514-578-7181.

66 DIVERS À VENDRE

GRENIER POPULAIRE: Meubles divers, à bons prix. 450-623-5891.

81 VOITURES / CAMIONS À VENDRE

RACK DE TOIT AUTO MAXX: Défecteur, pour la plupart des Honda Civic ou Fit 2002-2014, barre de toit ajustable en largeur, 135\$. Réjean 514-979-5729.

81 VOITURES / CAMIONS À VENDRE

À VOIR! AUTO, CAMION, 4X4: Financement maison, aucun cas refusé. Voitures 2010 à 2017. Léger dépôt, aucun endosseur. 1-866-566-7081. www.financementbrisson.net

81 VOITURES / CAMIONS À VENDRE

ATTENTION! ATTENTION! Besoin d'une auto. Problème de crédit? C'est fini. Aucun cas refusé. Financement sur place. Voiture, camion, van, 2004 à 2013. Robert Cloutier Autos 450-446-5250 ou 514-830-0098, 1-888-446-5250. www.robertcloutierautos.com

101 OFFRES D'EMPLOI

81 VOITURES / CAMIONS À VENDRE

KIA SOUL 2010: grise, transmission manuelle, moteur 2 litres, bien équipée, 100,500km, 4 portes, arrière ouvrant, 4 pneus d'été et 4 pneus d'hiver montés sur mag. Très propre, 4,000\$. 514-506-5595.

101 OFFRES D'EMPLOI

101 OFFRES D'EMPLOI

ADOS \$8 12 À 16 ANS: 75\$ À 200\$/2 SOIRS+ SAMEDI DYNAMIQUE RESPONSABLE ET ÉNERGIQUE. PERMIS-ION PARENTALE EXIGÉE. RÉSERVEZ VOS PLACES! 514-895-8293. WWW.ADOBOULOT.COM

101 OFFRES D'EMPLOI

101 OFFRES D'EMPLOI

AVANT LE 25 JANVIER: recherche 19 personnes désirant PERDRE 9 à 29 livres d'ici 30 jours (formulé par des médecins, règlementé Santé Canada). 1-819-548-5752. www.solutionpoids.com

COMMISS AUX INVENTAIRES: temps partiel, 12.75\$/hre, allocation pour véhicule. C.V. à: pmarin@groupepareviu.com

812018_42983_5



MOULURES 4ÈME DIMENSION (1992) inc.
TH DIMENSION MOULDING (1992) inc.

Nous sommes un fabricant de moulures de bois franc et nous recherchons:

CHAUFFEUR DE CAMION AVEC EXPÉRIENCE

Livraison dans un rayon 300 km.

Permis de conduire classe 3 • Expérience 3 ans et plus
Temps plein 40 h/sem. de jour • Bonne forme physique
Fiable, ponctuel et courtois • Salaire à discuter

Les personnes intéressées sont priées de se présenter au 456, 22^e Avenue Est, Blainville, de 8 h à 16 h, lundi ou jeudi et le vendredi, de 8 h à 14 h, ou faire parvenir CV par courriel à nicole@moulures4d.com.

DÉMOLITION PANZINI

www.panzini.ca
BESOIN IMMÉDIAT

Notre équipe en pleine croissance se spécialise dans les travaux de décontamination, démolition de bâtiment et pont.

Nous recherchons des gens expérimentés et motivés par les défis pour se joindre à notre équipe. Si vous possédez les qualifications suivantes, veuillez envoyer votre CV.

- ESTIMATEUR
- CHAUFFEUR FARDIER
- CONTREMAÎTRE EN DÉMOLITION AMIANTE
- JOURNALIER AMIANTE
- OPÉRATEUR DE PELLE EN DÉMOLITION
- OPÉRATEUR DE CHARGEUR
- COMMISSIONNAIRE
- MÉCANIC AVEC EXPÉRIENCE EN SOUDURE

Salaire compétitif et avantages sociaux

Envoyez votre CV à Martin Foucrault
Téléphone 514 863-0043
Télécopieur 514 735-3233
mfoucrault@panzini.ca

LOGEMENTS À LOUER

BOISBRIAND: grand 4.1/2, demi sous-sol. Libre immédiatement. Entièrement rénové. Entrées laveuse, sècheuse. Près Place Rosemère. Pas de chien. 640\$/mois. 514-830-9055.

GRAND BACHELOR: 3.1/2 à Mirabel (St-Janvier). Bien éclairé, espace laveuse, sècheuse, douche en coin, bain podium, cabanon extérieur. Pour personne paisible. Pas d'animaux, non fumeur. Elect./câble, TV non inclus. 630\$/mois. (code kijiji 1410337148. 514-503-3505.

ST-EUSTACHE: différentes dimensions et emplacements disponibles. À partir de 75\$/mois. 514-946-2779.

LOGEMENTS À LOUER

ST-JÉRÔME: libres. Propres, paisibles. Près services. Rangement, balcons, stationnement. Pas d'animaux. Non fumeur. 450-432-4487.

BOISBRIAND: grand 4.1/2, demi sous-sol. Libre immédiatement. Entièrement rénové. Entrées laveuse, sècheuse. Près Place Rosemère. Pas de chien. 640\$/mois. 514-830-9055.

GRAND BACHELOR: 3.1/2 à Mirabel (St-Janvier). Bien éclairé, espace laveuse, sècheuse, douche en coin, bain podium, cabanon extérieur. Pour personne paisible. Pas d'animaux, non fumeur. Elect./câble, TV non inclus. 630\$/mois. (code kijiji 1410337148. 514-503-3505.

ST-EUSTACHE: différentes dimensions et emplacements disponibles. À partir de 75\$/mois. 514-946-2779.

Antiquités Bois-des-Filion

Ouvert du mardi au dimanche de 10 h à 17 h.

NOUS ACHETONS AU MEILLEUR PRIX

Tableaux (peintres canadiens, européens et autres), objets d'art, bibelots, bijoux anciens et modernes (or, diamants, pierres précieuses), sculptures (bronze, bois, etc.), argenterie, montres, luminaires, monnaie et vaisselle ancienne, etc.

561, Adolphe-Chapleau • Bois-des-Filion
514 268-3342 • pierrot833@yahoo.fr

Autobus R * M ☆☆☆ Inc.☆☆☆
C'est voyager en toute sécurité...

2 POSTES DISPONIBLES COMME
CHAUFFEUR D'AUTOBUS SCOLAIRE

1*) Circuits scolaires seulement
2*) Voyages spéciaux nolisés 2 à 3 jours/semaine et au besoin des remplacements des circuits scolaires.

EXIGENCES: PERMIS DE CONDUIRE CLASSE 2 ET CARTE DE MÉTIER UNIQUE OBLIGATOIREMENT COMMUNIQUEZ DU LUNDI AU VENDREDI SEULEMENT ENTRE 9 H ET 15 H AU

450 433-2666

820822_48966_4

Génération
Confort
Blainville

Secrétaire réceptionniste

Temps partiel (20-30 h/sem.)

Faites parvenir votre CV à
generationconfort@hotmail.com

Montreal
BRIQUE & PIERRE INC.

MONTRÉAL BRIQUE ET PIERRE INC.
CHEF DE FILE DANS SON DOMAINE

Recherche
UN(E) CANDIDAT(E) POUR TRAVAIL GÉNÉRAL DE COMPTABILITÉ :

Facturation, vérification de prix de revients, vérification de la marge de profit sur les ventes, vérifier que les produits achetés sur commandes sont facturés, ainsi que divers autres travaux.

Nous exigeons minimalement un DEC ou un DEP complété en comptabilité.
Bilinguisme est un atout.

La rémunération sera à discuter selon l'expérience.
Nous offrons une gamme d'avantages sociaux.

Envoyez votre CV par télécopieur au 450 661-0856 ou par courriel à l'adresse : rh@mtlbp.com

101 OFFRES D'EMPLOI

CAISSIER: avec expérience, Dépanneur 7 jours, Ste-Thérèse. Temps partiel. 514-826-1955.

CABANE À SUCRE AU PIED DE COCHON (pour la saison des sucres et saison estivale): est à la recherche de PLONGEURS(SES) / CUISINIER (ÈRE) / PÂTISSIER(ÈRE) / BOULANGER(ÈRE), à temps plein et temps partiel, sur semaine et fin de semaine, de jour et de soir. Pour informations, Philippe Labelle, 438-889-2981, phil.labelle91@gmail.com

COMPAGNIE D'EXCAVATION: cherche chauffeur classe 1 et classe 3. Transport, vrac pompier, flaube neige. Didier 514-269-7229.

103 OCCASIONS D'AFFAIRES

FAITES VITE! Votre territoire est disponible. Occasion unique et exclusive. Route de distributrices automatiques garantie. Produit le plus rentable, l'eau NAYA 600ml. Clientèle établie par la compagnie. Mise de fonds obligatoire. Financement programmes gouvernementaux. 855-495-4599.

104 GARDIENNES DISPONIBLES / DEMANDÉES

GARDERIE FAMILIALE, ST-EUSTACHE: 14 ans d'expérience, 2 places disponibles. Pour plus d'informations, Natalia 514-793-2797 ou Maria 514-388-2115.

RECHERCHE CONDUCTEURS (TRICES): pour berline, classe 5. Faites parvenir CV: info@grouperenaud.ca ou fax: 450-258-4603. Tél.450-323-6153.

ENTREPRISE SITUÉE À LAVAL: établie depuis plus de 20 ans, besoin urgent représentants(es). Bonne rémunération. Aucune sollicitation, clients maison. Info. 450-625-5333.

RECHERCHE ASSISTANT(E) de bureau pour une entreprise familiale située à St-Eustache. Le (la) candidat(e) devra être bilingue, expérience au niveau des achats un atout, connaître les logiciels, Word, Excel. Poste disponible immédiatement. Transmettre votre CV par télécopieur (450)473-7571 courriel:chris.bedard@mlfire.com

101 OFFRES D'EMPLOI

101 OFFRES D'EMPLOI

PRÉPOSÉ(E) D'AIDE À DOMICILE, AVEC VOITURE: pour grand ménage. Travail régulier de jour, du lundi au vendredi. Salaire compétitif et remboursement des frais déplacement. Régions MRC Deux-Montagnes et Thérèse-de-Blainville. 450-979-2372, ext.230, faxez CV 450-979-2373 ou info@coop-desbasseslaurentides.org

103 OCCASIONS D'AFFAIRES

MASSAGE SUÉDOIS: détente muscles tendus. 7/7, reçu. Première visite négociable. Pour femme mature. Marc, 450-974-2156.

104 GARDIENNES DISPONIBLES / DEMANDÉES

106 AIDES-DOMESTIQUES DISPONIBLES / DEMANDÉES

DAME FERAIT ENTRETIEN MÉNAGER: lundi ou mardi. Demandez Line au 450-492-5000.

101 OFFRES D'EMPLOI

118 SANTÉ MÉDECINES DOUCES MASSOTHÉRAPIE

450-431-7966 ABSOLUMENT À DÉCOUVRIR, LA MAGIE D'UN MASSAGE, QUALITÉ SUPÉRIEURE, SENSORIEL, EXTRÊME DÉTENTE. PRIVÉ. REÇU, 7/7, 9H00-22H00. ENDROIT CHAMPÊTRE, ST-JÉRÔME.

450-491-6419 MASSOTHÉRAPEUTE ET NATUROPAËTE: Massages suédois (doux), shiatsu (musculaire). Reçu, certificats-ca-deaux.

121 OFFRES DE SERVICES

450-430-3395, A.L. RENOVATION FINITION, SOUS-SOL, S.D.B. plafonds suspendus, planchers flottant/céramique, peinture, joints, etc... Réparations tous genres. 29 ANS D'EXPÉRIENCE. Estimation gratuite. RBQ:8305-9998-59. André.

125 DÉMÉNAGEMENT

DÉMÉNAGEMENT D. TOUCHETTE INC.: Depuis 1978, petits/gros déménagements. Service 7jours. Assurances. 450-430-1408.

128 ASTROLOGIE / CARTOMANCIENNE

ANA MÉDIUM PURE: 40 ans d'expérience, ne pose aucune question, réponses précises et datées, confidentielles. Tél. 514-613-0179 (Avec ou sans Visa /Mastercard).

MÉDIUM QUÉBEC RÉUNIT toujours pour vous les meilleurs voyant(e)s du Québec, reconnus pour leurs dons, leur sérieux, la qualité de leurs prédictions... Ecoutez-les au 1-866-503-0830 et choisissez votre conseiller(e) personnel(le). Depuis votre cellule faite le # (carré)5722. Pour les voir et mieux les connaître: www.MediumQuebec.com

124 PEINTURE / JOINTS

1 VRAI TIREUR DE JOINTS: 29 ans d'expérience 450-430-3395. A.L. RENOVATION, joints/peinture. André. RBQ:8305-9998-59.

HOMME D'ENTRETIEN: peut faire peinture, joints, lavage de vitres et travaux extérieurs. Contactez Mario 450-434-0075 ou 514-809-4077.

SAAQ-SAAQ-SAAQ: Victime d'un accident automobile? Vous avez des blessures? Contactez-nous. Consultation gratuite. M. Dion, Avocats. Tél. 514-282-2002, www.sosaaq.com

125 DÉMÉNAGEMENT

DÉMÉNAGEMENT D. TOUCHETTE INC.: Depuis 1978, petits/gros déménagements. Service 7jours. Assurances. 450-430-1408.

128 ASTROLOGIE / CARTOMANCIENNE

ANA MÉDIUM PURE: 40 ans d'expérience, ne pose aucune question, réponses précises et datées, confidentielles. Tél. 514-613-0179 (Avec ou sans Visa /Mastercard).

MÉDIUM QUÉBEC RÉUNIT toujours pour vous les meilleurs voyant(e)s du Québec, reconnus pour leurs dons, leur sérieux, la qualité de leurs prédictions... Ecoutez-les au 1-866-503-0830 et choisissez votre conseiller(e) personnel(le). Depuis votre cellule faite le # (carré)5722. Pour les voir et mieux les connaître: www.MediumQuebec.com

146 REMERCIEMENTS / PRIÈRES

REMERCIEMENTS AU SACRÉ-COEUR DE JÉSUS POUR FAVEUR OBTENUE. D.C..

REMERCIEMENTS AU SACRÉ-COEUR DE JÉSUS POUR FAVEUR OBTENUE. A.B.C.

REMERCIEMENTS AU SACRÉ-COEUR DE JÉSUS POUR FAVEUR OBTENUE. NUES: Que le Sacré-Coeur de Jésus soit loué, adoré et glorifié à travers le monde pour des siècles et des siècles. Amen. R.L.

REMERCIEMENTS: prière infailible à la Vierge Marie. E.B

148 ARGENT À PRÊTER / SERVICES FINANCIERS

NOTAIRE, PRÊTEUR PRIVÉ DISPONIBLE: notaire, avons prêteur privé disponible pour prêt sur première hypothèque, bons taux, bonnes conditions. Nous vous offrons nos services de notaires pour achat de maisons, condos et terrains. Financement ou refinancement hypothécaire. A votre service depuis plus de 35 ans. Appelez-nous, notaire Pierre Gagnon, 450-478-0360.

125 DÉMÉNAGEMENT

DÉMÉNAGEMENT D. TOUCHETTE INC.: Depuis 1978, petits/gros déménagements. Service 7jours. Assurances. 450-430-1408.

128 ASTROLOGIE / CARTOMANCIENNE

ANA MÉDIUM PURE: 40 ans d'expérience, ne pose aucune question, réponses précises et datées, confidentielles. Tél. 514-613-0179 (Avec ou sans Visa /Mastercard).

MÉDIUM QUÉBEC RÉUNIT toujours pour vous les meilleurs voyant(e)s du Québec, reconnus pour leurs dons, leur sérieux, la qualité de leurs prédictions... Ecoutez-les au 1-866-503-0830 et choisissez votre conseiller(e) personnel(le). Depuis votre cellule faite le # (carré)5722. Pour les voir et mieux les connaître: www.MediumQuebec.com

146 REMERCIEMENTS / PRIÈRES

REMERCIEMENTS AU SACRÉ-COEUR DE JÉSUS POUR FAVEUR OBTENUE. D.C..

REMERCIEMENTS AU SACRÉ-COEUR DE JÉSUS POUR FAVEUR OBTENUE. A.B.C.

REMERCIEMENTS AU SACRÉ-COEUR DE JÉSUS POUR FAVEUR OBTENUE. NUES: Que le Sacré-Coeur de Jésus soit loué, adoré et glorifié à travers le monde pour des siècles et des siècles. Amen. R.L.

REMERCIEMENTS: prière infailible à la Vierge Marie. E.B

125 DÉMÉNAGEMENT

DÉMÉNAGEMENT D. TOUCHETTE INC.: Depuis 1978, petits/gros déménagements. Service 7jours. Assurances. 450-430-1408.

128 ASTROLOGIE / CARTOMANCIENNE

ANA MÉDIUM PURE: 40 ans d'expérience, ne pose aucune question, réponses précises et datées, confidentielles. Tél. 514-613-0179 (Avec ou sans Visa /Mastercard).

MÉDIUM QUÉBEC RÉUNIT toujours pour vous les meilleurs voyant(e)s du Québec, reconnus pour leurs dons, leur sérieux, la qualité de leurs prédictions... Ecoutez-les au 1-866-503-0830 et choisissez votre conseiller(e) personnel(le). Depuis votre cellule faite le # (carré)5722. Pour les voir et mieux les connaître: www.MediumQuebec.com

146 REMERCIEMENTS / PRIÈRES

REMERCIEMENTS AU SACRÉ-COEUR DE JÉSUS POUR FAVEUR OBTENUE. D.C..

REMERCIEMENTS AU SACRÉ-COEUR DE JÉSUS POUR FAVEUR OBTENUE. A.B.C.

REMERCIEMENTS AU SACRÉ-COEUR DE JÉSUS POUR FAVEUR OBTENUE. NUES: Que le Sacré-Coeur de Jésus soit loué, adoré et glorifié à travers le monde pour des siècles et des siècles. Amen. R.L.

REMERCIEMENTS: prière infailible à la Vierge Marie. E.B

125 DÉMÉNAGEMENT

DÉMÉNAGEMENT D. TOUCHETTE INC.: Depuis 1978, petits/gros déménagements. Service 7jours. Assurances. 450-430-1408.

128 ASTROLOGIE / CARTOMANCIENNE

ANA MÉDIUM PURE: 40 ans d'expérience, ne pose aucune question, réponses précises et datées, confidentielles. Tél. 514-613-0179 (Avec ou sans Visa /Mastercard).

MÉDIUM QUÉBEC RÉUNIT toujours pour vous les meilleurs voyant(e)s du Québec, reconnus pour leurs dons, leur sérieux, la qualité de leurs prédictions... Ecoutez-les au 1-866-503-0830 et choisissez votre conseiller(e) personnel(le). Depuis votre cellule faite le # (carré)5722. Pour les voir et mieux les connaître: www.MediumQuebec.com

146 REMERCIEMENTS / PRIÈRES

REMERCIEMENTS AU SACRÉ-COEUR DE JÉSUS POUR FAVEUR OBTENUE. D.C..

REMERCIEMENTS AU SACRÉ-COEUR DE JÉSUS POUR FAVEUR OBTENUE. A.B.C.

REMERCIEMENTS AU SACRÉ-COEUR DE JÉSUS POUR FAVEUR OBTENUE. NUES: Que le Sacré-Coeur de Jésus soit loué, adoré et glorifié à travers le monde pour des siècles et des siècles. Amen. R.L.

REMERCIEMENTS: prière infailible à la Vierge Marie. E.B

125 DÉMÉNAGEMENT

DÉMÉNAGEMENT D. TOUCHETTE INC.: Depuis 1978, petits/gros déménagements. Service 7jours. Assurances. 450-430-1408.

128 ASTROLOGIE / CARTOMANCIENNE

ANA MÉDIUM PURE: 40 ans d'expérience, ne pose aucune question, réponses précises et datées, confidentielles. Tél. 514-613-0179 (Avec ou sans Visa /Mastercard).

MÉDIUM QUÉBEC RÉUNIT toujours pour vous les meilleurs voyant(e)s du Québec, reconnus pour leurs dons, leur sérieux, la qualité de leurs prédictions... Ecoutez-les au 1-866-503-0830 et choisissez votre conseiller(e) personnel(le). Depuis votre cellule faite le # (carré)5722. Pour les voir et mieux les connaître: www.MediumQuebec.com

146 REMERCIEMENTS / PRIÈRES

REMERCIEMENTS AU SACRÉ-COEUR DE JÉSUS POUR FAVEUR OBTENUE. D.C..

REMERCIEMENTS AU SACRÉ-COEUR DE JÉSUS POUR FAVEUR OBTENUE. A.B.C.

REMERCIEMENTS AU SACRÉ-COEUR DE JÉSUS POUR FAVEUR OBTENUE. NUES: Que le Sacré-Coeur de Jésus soit loué, adoré et glorifié à travers le monde pour des siècles et des siècles. Amen. R.L.

REMERCIEMENTS: prière infailible à la Vierge Marie. E.B

125 DÉMÉNAGEMENT

DÉMÉNAGEMENT D. TOUCHETTE INC.: Depuis 1978, petits/gros déménagements. Service 7jours. Assurances. 450-430-1408.

128 ASTROLOGIE / CARTOMANCIENNE

ANA MÉDIUM PURE: 40 ans d'expérience, ne pose aucune question, réponses précises et datées, confidentielles. Tél. 514-613-0179 (Avec ou sans Visa /Mastercard).

MÉDIUM QUÉBEC RÉUNIT toujours pour vous les meilleurs voyant(e)s du Québec, reconnus pour leurs dons, leur sérieux, la qualité de leurs prédictions... Ecoutez-les au 1-866-503-0830 et choisissez votre conseiller(e) personnel(le). Depuis votre cellule faite le # (carré)5722. Pour les voir et mieux les connaître: www.MediumQuebec.com

146 REMERCIEMENTS / PRIÈRES

REMERCIEMENTS AU SACRÉ-COEUR DE JÉSUS POUR FAVEUR OBTENUE. D.C..

REMERCIEMENTS AU SACRÉ-COEUR DE JÉSUS POUR FAVEUR OBTENUE. A.B.C.

REMERCIEMENTS AU SACRÉ-COEUR DE JÉSUS POUR FAVEUR OBTENUE. NUES: Que le Sacré-Coeur de Jésus soit loué, adoré et glorifié à travers le monde pour des siècles et des siècles. Amen. R.L.

REMERCIEMENTS: prière infailible à la Vierge Marie. E.B

125 DÉMÉNAGEMENT

DÉMÉNAGEMENT D. TOUCHETTE INC.: Depuis 1978, petits/gros déménagements. Service 7jours. Assurances. 450-430-1408.

128 ASTROLOGIE / CARTOMANCIENNE

ANA MÉDIUM PURE: 40 ans d'expérience, ne pose aucune question, réponses précises et datées, confidentielles. Tél. 514-613-0179 (Avec ou sans Visa /Mastercard).

MÉDIUM QUÉBEC RÉUNIT toujours pour vous les meilleurs voyant(e)s du Québec, reconnus pour leurs dons, leur sérieux, la qualité de leurs prédictions... Ecoutez-les au 1-866-503-0830 et choisissez votre conseiller(e) personnel(le). Depuis votre cellule faite le # (carré)5722. Pour les voir et mieux les connaître: www.MediumQuebec.com

146 REMERCIEMENTS / PRIÈRES

REMERCIEMENTS AU SACRÉ-COEUR DE JÉSUS POUR FAVEUR OBTENUE. D.C..

REMERCIEMENTS AU SACRÉ-COEUR DE JÉSUS POUR FAVEUR OBTENUE. A.B.C.

REMERCIEMENTS AU SACRÉ-COEUR DE JÉSUS POUR FAVEUR OBTENUE. NUES: Que le Sacré-Coeur de Jésus soit loué, adoré et glorifié à travers le monde pour des siècles et des siècles. Amen. R.L.

REMERCIEMENTS: prière infailible à la Vierge Marie. E.B

125 DÉMÉNAGEMENT

DÉMÉNAGEMENT D. TOUCHETTE INC.: Depuis 1978, petits/gros déménagements. Service 7jours. Assurances. 450-430-1408.

128 ASTROLOGIE / CARTOMANCIENNE

ANA MÉDIUM PURE: 40 ans d'expérience, ne pose aucune question, réponses précises et datées, confidentielles. Tél. 514-613-0179 (Avec ou sans Visa /Mastercard).

MÉDIUM QUÉBEC RÉUNIT toujours pour vous les meilleurs voyant(e)s du Québec, reconnus pour leurs dons, leur sérieux, la qualité de leurs prédictions... Ecoutez-les au 1-866-503-0830 et choisissez votre conseiller(e) personnel(le). Depuis votre cellule faite le # (carré)5722. Pour les voir et mieux les connaître: www.MediumQuebec.com

146 REMERCIEMENTS / PRIÈRES

REMERCIEMENTS AU SACRÉ-COEUR DE JÉSUS POUR FAVEUR OBTENUE. D.C..

REMERCIEMENTS AU SACRÉ-COEUR DE JÉSUS POUR FAVEUR OBTENUE. A.B.C.

REMERCIEMENTS AU SACRÉ-COEUR DE JÉSUS POUR FAVEUR OBTENUE. NUES: Que le Sacré-Coeur de Jésus soit loué, adoré et glorifié à travers le monde pour des siècles et des siècles. Amen. R.L.

REMERCIEMENTS: prière infailible à la Vierge Marie. E.B

125 DÉMÉNAGEMENT

DÉMÉNAGEMENT D. TOUCHETTE INC.: Depuis 1978, petits/gros déménagements. Service 7jours. Assurances. 450-430-1408.

128 ASTROLOGIE / CARTOMANCIENNE

ANA MÉDIUM PURE: 40 ans d'expérience, ne pose aucune question, réponses précises et datées, confidentielles. Tél. 514-613-0179 (Avec ou sans Visa /Mastercard).

MÉDIUM QUÉBEC RÉUNIT toujours pour vous les meilleurs voyant(e)s du Québec, reconnus pour leurs dons, leur sérieux, la qualité de leurs prédictions... Ecoutez-les au 1-866-503-0830 et choisissez votre conseiller(e) personnel(le). Depuis votre cellule faite le # (carré)5722. Pour les voir et mieux les connaître: www.MediumQuebec.com

146 REMERCIEMENTS / PRIÈRES

REMERCIEMENTS AU SACRÉ-COEUR DE JÉSUS POUR FAVEUR OBTENUE. D.C..

REMERCIEMENTS AU SACRÉ-COEUR DE JÉSUS POUR FAVEUR OBTENUE. A.B.C.

REMERCIEMENTS AU SACRÉ-COEUR DE JÉSUS POUR FAVEUR OBTENUE. NUES: Que le Sacré-Coeur de Jésus soit loué, adoré et glorifié à travers le monde pour des siècles et des siècles. Amen. R.L.

REMERCIEMENTS: prière infailible à la Vierge Marie. E.B

125 DÉMÉNAGEMENT

DÉMÉNAGEMENT D. TOUCHETTE INC.: Depuis 1978, petits/gros déménagements. Service 7jours. Assurances. 450-430-1408.

128 ASTROLOGIE / CARTOMANCIENNE

ANA MÉDIUM PURE: 40 ans d'expérience, ne pose aucune question, réponses précises et datées, confidentielles. Tél. 514-613-0179 (Avec ou sans Visa /Mastercard).

MÉDIUM QUÉBEC RÉUNIT toujours pour vous les meilleurs voyant(e)s du Québec, reconnus pour leurs dons, leur sérieux, la qualité de leurs prédictions... Ecoutez-les au 1-866-503-0830 et choisissez votre conseiller(e) personnel(le). Depuis votre cellule faite le # (carré)5722. Pour les voir et mieux les connaître: www.MediumQuebec.com

146 REMERCIEMENTS / PRIÈRES

REMERCIEMENTS AU SACRÉ-COEUR DE JÉSUS POUR FAVEUR OBTENUE. D.C..

REMERCIEMENTS AU SACRÉ-COEUR DE JÉSUS POUR FAVEUR OBTENUE. A.B.C.

REMERCIEMENTS AU SACRÉ-COEUR DE JÉSUS POUR FAVEUR OBTENUE. NUES: Que le Sacré-Coeur de Jésus soit loué, adoré et glorifié à travers le monde pour des siècles et des siècles. Amen. R.L.

REMERCIEMENTS: prière infailible à la Vierge Marie. E.B

125 DÉMÉNAGEMENT

DÉMÉNAGEMENT D. TOUCHETTE INC.: Depuis 1978, petits/gros déménagements. Service 7jours. Assurances. 450-430-1408.

128 ASTROLOGIE / CARTOMANCIENNE

ANA MÉDIUM PURE: 40 ans d'expérience, ne pose aucune question, réponses précises et datées, confidentielles. Tél. 514-613-0179 (Avec ou sans Visa /Mastercard).

MÉDIUM QUÉBEC RÉUNIT toujours pour vous les meilleurs voyant(e)s du Québec, reconnus pour leurs dons, leur sérieux, la qualité de leurs prédictions... Ecoutez-les au 1-866-503-0830 et choisissez votre conseiller(e) personnel(le). Depuis votre cellule faite le # (carré)5722. Pour les voir et mieux les connaître: www.MediumQuebec.com

146 REMERCIEMENTS / PRIÈRES

REMERCIEMENTS AU SACRÉ-COEUR DE JÉSUS POUR FAVEUR OBTENUE. D.C..

REMERCIEMENTS AU SACRÉ-COEUR DE JÉSUS POUR FAVEUR OBTENUE. A.B.C.

REMERCIEMENTS AU SACRÉ-COEUR DE JÉSUS POUR FAVEUR OBTENUE. NUES: Que le Sacré-Coeur de Jésus soit loué, adoré et glorifié à travers le monde pour des siècles et des siècles. Amen. R.L.

REMERCIEMENTS: prière infailible à la Vierge Marie. E.B

125 DÉMÉNAGEMENT

DÉMÉNAGEMENT D. TOUCHETTE INC.: Depuis 1978, petits/gros déménagements. Service 7jours. Assurances. 450-430-1408.

128 ASTROLOGIE / CARTOMANCIENNE

ANA MÉDIUM PURE: 40 ans d'expérience, ne pose aucune question, réponses précises et datées, confidentielles. Tél. 514-613-0179 (Avec ou sans Visa /Mastercard).

MÉDIUM QUÉBEC RÉUNIT toujours pour vous les meilleurs voyant(e)s du Québec, reconnus pour leurs dons, leur sérieux, la qualité de leurs prédictions... Ecoutez-les au 1-866-503-0830 et choisissez votre conseiller(e) personnel(le). Depuis votre cellule faite le # (carré)5722. Pour les voir et mieux les connaître: www.MediumQuebec.com

146 REMERCIEMENTS / PRIÈRES

REMERCIEMENTS AU SACRÉ-COEUR DE JÉSUS POUR FAVEUR OBTENUE. D.C..

REMERCIEMENTS AU SACRÉ-COEUR DE JÉSUS POUR FAVEUR OBTENUE. A.B.C.

REMERCIEMENTS AU SACRÉ-COEUR DE JÉSUS POUR FAVEUR OBTENUE. NUES: Que le Sacré-Coeur de Jésus soit loué, adoré et glorifié à travers le monde pour des siècles et des siècles. Amen. R.L.

REMERCIEMENTS: prière infailible à la Vierge Marie. E.B

125 DÉMÉNAGEMENT

DÉMÉNAGEMENT D. TOUCHETTE INC.: Depuis 1978, petits/gros déménagements. Service 7jours. Assurances. 450-430-1408.

128 ASTROLOGIE / CARTOMANCIENNE

ANA MÉDIUM PURE: 40 ans d'expérience, ne pose aucune question, réponses précises et datées, confidentielles. Tél. 514-613-0179 (Avec ou sans Visa /Mastercard).

MÉDIUM QUÉBEC RÉUNIT toujours pour vous les meilleurs voyant(e)s du Québec, reconnus pour leurs dons, leur sérieux, la qualité de leurs prédictions... Ecoutez-les au 1-866-503-0830 et choisissez votre conseiller(e) personnel(le). Depuis votre cellule faite le # (carré)5722. Pour les voir et mieux les connaître: www.MediumQuebec.com

146 REMERCIEMENTS / PRIÈRES

REMERCIEMENTS AU SACRÉ-COEUR DE JÉSUS POUR FAVEUR OBTENUE. D.C..

REMERCIEMENTS AU SACRÉ-COEUR DE JÉSUS POUR FAVEUR OBTENUE. A.B.C.

REMERCIEMENTS AU SACRÉ-COEUR DE JÉSUS POUR FAVEUR OBTENUE. NUES: Que le Sacré-Coeur de Jésus soit loué, adoré et glorifié à travers le monde pour des siècles et des siècles. Amen. R.L.

REMERCIEMENTS: prière infailible à la Vierge Marie. E.B

125 DÉMÉNAGEMENT

DÉMÉNAGEMENT D. TOUCHETTE INC.: Depuis 1978, petits/gros déménagements. Service 7jours. Assurances. 450-430-1408.

128 ASTROLOGIE / CARTOMANCIENNE

ANA MÉDIUM PURE: 40 ans d'expérience, ne pose aucune question, réponses précises et datées, confidentielles. Tél. 514-613-0179 (Avec ou sans Visa /Mastercard).

MÉDIUM QUÉBEC RÉUNIT toujours pour vous les meilleurs voyant(e)s du Québec, reconnus pour leurs dons, leur sérieux, la qualité de leurs prédictions... Ecoutez-les au 1-866-503-0830 et choisissez votre conseiller(e) personnel(le). Depuis votre cellule faite le # (carré)5722. Pour les voir et mieux les connaître: www.MediumQuebec.com

146 REMERCIEMENTS / PRIÈRES

REMERCIEMENTS AU SACRÉ-COEUR DE JÉSUS POUR FAVEUR OBTENUE. D.C..

REMERCIEMENTS AU SACRÉ-COEUR DE JÉSUS POUR FAVEUR OBTENUE. A.B.C.

REMERCIEMENTS AU SACRÉ-COEUR DE JÉSUS POUR FAVEUR OBTENUE. NUES: Que le Sacré-Coeur de Jésus soit loué, adoré et glorifié à travers le monde pour des siècles et des siècles. Amen. R.L.

REMERCIEMENTS: prière infailible à la Vierge Marie. E.B

125 DÉMÉNAGEMENT

DÉMÉNAGEMENT D. TOUCHETTE INC.: Depuis 1978, petits/gros déménagements. Service 7jours. Assurances. 450-430-1408.

128 ASTROLOGIE / CARTOMANCIENNE

ANA MÉDIUM PURE: 40 ans d'expérience, ne pose aucune question, réponses précises et datées, confidentielles. Tél. 514-613-0179 (Avec ou sans Visa /Mastercard).

MÉDIUM QUÉBEC RÉUNIT toujours pour vous les meilleurs voyant(e)s du Québec, reconnus pour leurs dons, leur sérieux, la qualité de leurs prédictions... Ecoutez-les au 1-866-503-0830 et choisissez votre conseiller(e) personnel(le). Depuis votre cellule faite le # (carré)5722. Pour les voir et mieux les connaître: www.MediumQuebec.com

146 REMERCIEMENTS / PRIÈRES

REMERCIEMENTS AU SACRÉ-COEUR DE JÉSUS POUR FAVEUR OBTENUE. D.C..

REMERCIEMENTS AU SACRÉ-COEUR DE JÉSUS POUR FAVEUR OBTENUE. A.B.C.

REMERCIEMENTS AU SACRÉ-COEUR DE JÉSUS POUR FAVEUR OBTENUE. NUES: Que le Sacré-Coeur de Jésus soit loué, adoré et glorifié à travers le monde pour des siècles et des siècles. Amen. R.L.

REMERCIEMENTS: prière infailible à la Vierge Marie. E.B

125 DÉMÉNAGEMENT

DÉMÉNAGEMENT D. TOUCHETTE INC.: Depuis 1978, petits/gros déménagements. Service 7jours. Assurances. 450-430-1408.

128 ASTROLOGIE / CARTOMANCIENNE

ANA MÉDIUM PURE: 40 ans d'expérience, ne pose aucune question, réponses précises et datées, confidentielles. Tél. 514-613-0179 (Avec ou sans Visa /Mastercard).

MÉDIUM QUÉBEC RÉUNIT toujours pour vous les meilleurs voyant(e)s du Québec, reconnus pour leurs dons, leur sérieux, la qualité de leurs prédictions... Ecoutez-les au 1-866-503-0830 et choisissez votre conseiller(e) personnel(le). Depuis votre cellule faite le # (carré)5722. Pour les voir et mieux les connaître: www.MediumQuebec.com

146 REMERCIEMENTS / PRIÈRES

REMERCIEMENTS AU SACRÉ-COEUR DE JÉSUS POUR FAVEUR OBTENUE. D.C..

REMERCIEMENTS AU SACRÉ-COEUR DE JÉSUS POUR FAVEUR OBTENUE. A.B.C.

REMERCIEMENTS AU SACRÉ-COEUR DE JÉSUS POUR FAVEUR OBTENUE. NUES: Que le Sacré-Coeur de Jésus soit loué, adoré et glorifié à travers le monde pour des siècles et des siècles. Amen. R.L.

REMERCIEMENTS: prière infailible à la Vierge Marie. E.B

125 DÉMÉNAGEMENT

DÉMÉNAGEMENT D. TOUCHETTE INC.: Depuis 1978, petits/gros déménagements. Service 7jours. Assurances. 450-430-1408.

128 ASTROLOGIE / CARTOMANCIENNE

ANA MÉDIUM PURE: 40 ans d'expérience, ne pose aucune question, réponses précises et datées, confidentielles. Tél. 514-613-0179 (Avec ou sans Visa /Mastercard).

MÉDIUM QUÉBEC RÉUNIT toujours pour vous les meilleurs voyant(e)s du Québec, reconnus pour leurs dons, leur sérieux, la qualité de leurs prédictions... Ecoutez-les au 1-866-503-0830 et choisissez votre conseiller(e) personnel(le). Depuis votre cellule faite le # (carré)5722. Pour les voir et mieux les connaître: www.MediumQuebec.com

146 REMERCIEMENTS / PRIÈRES

REMERCIEMENTS AU SACRÉ-COEUR DE JÉSUS POUR FAVEUR OBTENUE. D.C..

REMERCIEMENTS AU SACRÉ-COEUR DE JÉSUS POUR FAVEUR OBTENUE. A.B.C.

REMERCIEMENTS AU SACRÉ-COEUR DE JÉSUS POUR FAVEUR OBTENUE. NUES: Que le Sacré-Coeur de Jésus soit loué, adoré et glorifié à travers le monde pour des siècles et des siècles. Amen. R.L.

REMERCIEMENTS: prière infailible à la Vierge Marie. E.B

125 DÉMÉNAGEMENT

DÉMÉNAGEMENT D. TOUCHETTE INC.: Depuis 1978, petits/gros déménagements. Service 7jours. Assurances. 450-430-1408.

128 ASTROLOGIE / CARTOMANCIENNE

ANA MÉDIUM PURE: 40 ans d'expérience, ne pose aucune question, réponses précises et datées, confidentielles. Tél. 514-613-0179 (Avec ou sans Visa /Mastercard).

MÉDIUM QUÉBEC RÉUNIT toujours pour vous les meilleurs voyant(e)s du Québec, reconnus pour leurs dons, leur sérieux, la qualité de leurs prédictions... Ecoutez-les au 1-866-503-0830 et choisissez votre conseiller(e) personnel(le). Depuis votre cellule faite le # (carré)5722. Pour les voir et mieux les connaître: www.MediumQuebec.com

146 REMERCIEMENTS / PRIÈRES

REMERCIEMENTS AU SACRÉ-COEUR DE JÉSUS POUR FAVEUR OBTENUE. D.C..

REMERCIEMENTS AU SACRÉ-COEUR DE JÉSUS POUR FAVEUR OBTENUE. A.B.C.

REMERCIEMENTS AU SACRÉ-COEUR DE JÉSUS POUR FAVEUR OBTENUE. NUES: Que le Sacré-Coeur de Jésus soit loué, adoré et glorifié à travers le monde pour des siècles et des siècles. Amen. R.L.

REMERCIEMENTS: prière infailible à la Vierge Marie. E.B

148 ARGENT À PRÊTER / SERVICES FINANCIERS

PRÊT 500\$ à 1000\$. Maintenant ouvert 7 jours. Obtenez votre argent instantanément avec Sekur. Mauvais crédit accepté. Dépôt d'argent 7/7. Crédit Yamaska 1-877-661-4721. www.credityamaska.com

PRÊTEUR HYPOTHÉCAIRE PRIVÉ de premier et deuxième niveau. Financement rapide peu importe votre région. Service professionnel. Nos taux sont compétitifs et nos conditions de financement flexibles. Financement Brison. 1-866-566-7081.

148 ARGENT À PRÊTER / SERVICES FINANCIERS

PRÊT 500\$ à 1000\$. Maintenant ouvert 7 jours. Obtenez votre argent instantanément avec Sekur. Mauvais crédit accepté. Dépôt d'argent 7/7. Crédit Yamaska 1-877-661-4721. www.credityamaska.com

PRÊTEUR HYPOTHÉCAIRE PRIVÉ de premier et deuxième niveau. Financement rapide peu importe votre région. Service professionnel. Nos taux sont compétitifs et nos conditions de financement flexibles. Financement Brison. 1-866-566-7081.

148 ARGENT À PRÊTER / SERVICES FINANCIERS

PRÊT 500\$ à 1000\$. Maintenant ouvert 7 jours. Obtenez votre argent instantanément avec Sekur. Mauvais crédit accepté. Dépôt d'argent 7/7. Crédit Yamaska 1-877-661-4721. www.credityamaska.com

PRÊTEUR HYPOTHÉCAIRE PRIVÉ de premier et deuxième niveau. Financement rapide peu importe votre région. Service professionnel. Nos taux sont compétitifs et nos conditions de financement flexibles. Financement Brison. 1-866-566-7081.

148 ARGENT À PRÊTER / SERVICES FINANCIERS

PRÊT 500\$ à 1000\$. Maintenant ouvert 7 jours. Obtenez votre argent instantanément avec Sekur. Mauvais crédit accepté. Dépôt d'argent 7/7. Crédit Yamaska 1-877-661-4721. www.credityamaska.com

PRÊTEUR HYPOTHÉCAIRE PRIVÉ de premier et deuxième niveau. Financement rapide peu importe votre région. Service professionnel. Nos taux sont compétitifs et nos conditions de financement flexibles. Financement Brison. 1-866-566-7081.

148 ARGENT À PRÊTER / SERVICES FINANCIERS

PRÊT 500\$ à 1000\$. Maintenant ouvert 7 jours. Obtenez votre argent instant

LA MOISSON SUPER MARCHÉ SANTÉ - LAMOISSON.COM VALABLE DU 24 AU 30 JANVIER OU JUSQU'À ÉPUISEMENT DES STOCKS Page 24 LA VOIX DES MILLE-ÎLES.COM, 23 janvier 2019

Ananas
Mexique



3.58\$
Unité

BIO

Cerises
Argentine



6.81\$
lb
14,98 \$ kg

BIO

Dattes Mozafati
Iran



6.98\$
400 g

BIO

Avocat
Mexique



68¢
Unité

BIO

Fenouil
États-Unis



2.98\$
Unité

BIO

Gingembre
Pérou



2.26\$ lb
4,98 \$ kg

BIO

Poivrons Minis Doux
Mexique



2.98\$
227 g

BIO

Champignons blanc et café
Ontario



1.98\$
barquette 8oz

BIO



Reliefibre

La seule fibre biologique faible en FODMAP certifiée au Canada. Pour l'irritabilité intestinale, la constipation, la diarrhée et les ballonnements. Utilisez-la facilement n'importe où!

33.97\$
200 g et 268 g



Hardbite Croustilles de légumes racines
HANDCRAFTED POTATO CHIPS



3.95\$
150 g

- Sans gluten
- Sans OGM
- Choix varié

OATMEGA barre protéinée
grass-fed whey protein



À partir de 1.95\$
50 g

- Riche en protéines et en fibres
- Faibles en sucre • Sans gluten
- Sans OGM • Choix varié

Oaskin·BIO Sel d'epsom et loofah



- Sel d'Epsom avec ou sans huile essentielle
- Décongestionnant et relaxant
- Aide à soulager les douleurs musculaires et articulaires
- Accessoires de bain variés (loofah, gant, sangle)

-20%

Réduction de **10% les lundis**

sur les suppléments, le maquillage et soins corporels à prix régulier



360, RUE SICARD STE-THÉRÈSE - 450 437-3326

SORTIE **23** DE L'AUTOROUTE 15



Farines

- Biologique
- Choix varié
- Sur produits sélectionnés seulement

À PARTIR DE
275\$
1 kg



Tastell Pâtes de légumineuses

- Excellente source de protéines végétales
- Végétarien
- Sans gluten, sans lactose
- Choix varié

À PARTIR DE
425\$
Formats variés



Boisson végétale

- Biologique
- Sans lactose
- Riche en protéines, en calcium et en vitamines A et D
- Choix varié



2/4\$
946 ml

eco max Produits ménagers écologiques

- Faits avec des ingrédients botaniques actifs
- Impact environnemental réduit
- Non testé sur les animaux
- Végétaliens
- Choix varié

À PARTIR DE
365\$
Formats variés



MADE GOOD Collations et céréales

- Biologique
- Sans gluten, sans noix, sans OGM
- Contient des légumes
- Choix varié

À PARTIR DE
395\$
Formats variés



COLLAGÈNE CORPS ENTIER^{MC}

-20%
500 g

Des effets bénéfiques sur la beauté de tout le corps



Extrait de stevia

NOW
• Édulcorant naturel
• Méthodes préservant la sucrosité et les valeurs nutritives de la plante
• Choix varié



La photo n'est pas représentative du produit le moins cher

À PARTIR DE **988\$**
Formats variés

Boisson végétale

CALIFIA
• À base de plantes
• Végétalien
• Sans produits laitiers
• Saveurs variées



À PARTIR DE **578\$**
1,4L

Beurre d'arachide

NUTS TO YOU
• Sans OGM
• Sans gluten
• Option biologique disponible
• Produits sélectionnés



À PARTIR DE **428\$**
Formats variés

Croustilles de légumes

HIPPIE SNACKS
• Avocat ou chou fleur
• Sans OGM
• À base de plantes



478\$
70 g

Sauce pour pâtes

NEAL BROTHERS
• Biologique
• À base de tomates
• Saveurs variées



568\$
680 ml

Purée de pommes

DÉLIPOMME
• Sans sucres ajoutés
• Option biologique disponible



La photo n'est pas représentative du produit le moins cher

À PARTIR DE **298\$**
Formats variés

Fromage

ANCÊTRE
• Biologique
• Sans lactose
• Choix varié



À PARTIR DE **538\$**
Formats variés

Kombucha

RISE
• Biologique
• Cru
• Sans gluten
• Saveurs variées



348\$
414 ml

Tomates en conserve

EARTH'S CHOICE
• Biologiques
• Sauce, pâte ou en dés

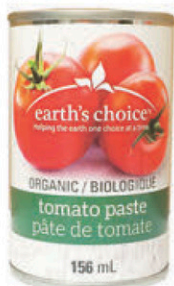

À PARTIR DE **188\$**
Formats variés

Quinoa

GOGO QUINOA
• Grains, soupe et plats préparés
• Option biologique disponible
• Choix varié



À PARTIR DE **298\$**
Formats variés

Jus

CERES
• Biologique
• Sans OGM
• Sans sucre ajouté
• Saveurs variées



278\$
900 ml

Pâtes et tomates en conserve

BIO ITALIA
• Biologiques
• Choix varié



À PARTIR DE **3/5\$**
Formats variés

Dentifrice

NATURE'S GATE
• Sans fluor
• Favorise la santé des dents et des gencives
• Saveurs variées



648\$
170 g

Soins capillaires

CARINA ORGANICS
• 100% biodégradable
• Hypoallergène
• Sans ingrédients synthétiques



La photo n'est pas représentative du produit le moins cher

À PARTIR DE **998\$**
Formats variés

Savon en barre

CRATE 61
• Ingrédients équitables et/ou durables
• Fait au Canada
• Fragrances variées



3/948\$
110 g

Soins pour bébé

ATTITUDE
• Enrichis d'extraits de feuille de bleuet
• Propriétés apaisantes et protectrices
• Choix varié



À PARTIR DE **798\$**
Formats variés

Argent ionique colloïdal

BIOARGENT
• Puissant antibactérien et antiviral
• À large spectre
• Spray nasal, solution topique ou interne



À PARTIR DE **948\$**
100 ml et 250 ml

Frutin

NEW NORDIC
• Antiacide naturel
• Apaise les brûlures d'estomac et reflux gastriques



1598\$
48 comprimés

Vaporisateur nasal

XLEAR
• Solution hypertonique
• Réduit l'inflammation
• Nettoie et hydrate



À PARTIR DE **848\$**
22 ml et 45 ml

Holizen

HOLIZEN
• Fortifiant, reconstituant, revitalisant
• Troubles d'attention, concentration
• Superaliment pour toute la famille



2098\$
250 ml



Boisson fouettée complète
GARDEN OF LIFE
 • 20g protéines végétales, 21 vitamines et minéraux provenant d'aliments entiers
 • Avec superaliments
 • Sans allergènes principaux



-20%
2 lb

Weight Off Max
NUVOCARE
 • Supporte la perte de poids
 • Contrôle de l'appétit et la glycémie
 • Accélère le métabolisme



22⁹⁸\$ 45 capsules

Living Alchemy™ **Défense**

- Support immunitaire hors pair afin de prévenir ou contrer les rhumes et gripes de l'hiver
- Plantes activées par procédé de fermentation de 35 souches Kéfir-Kombucha
- Avec de l'origan, du thym, de l'ail, du clou de girofle, du gingembre et du Shiitaké
- Certifié biologique, sans OGM, végétalien, sans gluten, ni produits laitiers
- Efficace contre le candida albicans

Cure détox
NUTRIPUR
 • À base de jus de plantes biologiques concentrées
 • Parfait pour la période après les fêtes!



À PARTIR DE
21⁹⁸\$ 10 et 20 amp.

Teinture de chardon-marie
CLEF DES CHAMPS
 • Régénère et dynamise le foie
 • Supporte la détox
 • Plante biologique



13⁹⁸\$ 50 ml

Poudre d'aliments verts
WHOLE EARTH AND SEA
 • Fait de jeunes pousses, fruits, légumes et champignons médicinaux micronisés fermentés
 • Certifié Isura



-15%
Formats variés

Ester-c 600 mg
SISU
 • Vitamine C fermentée
 • Agit durant 24 heures
 • Non acidifiante



25⁹⁸\$ 150 capsules

Living Alchemy™
Mélange Fermenté de Kéfir et de Kombucha
 • DÉFENSE • SOUTIEN IMMUNITAIRE
 PRODUIT AVEC CHAMPIGNONS SHIITAKE BIOLOGIQUES



26⁴⁵\$ 60 capsules

Gel et jus d'aloès
LANDART
 • En prévention ou calmer les symptômes inflammatoires du tube digestif



À PARTIR DE
9⁹⁸\$ 500 ml et 1.5 l

Complexe B
AOR
 • Forme active biodisponible de toutes les vitamines B
 • Gestion de stress



À PARTIR DE
29⁹⁸\$ 90 et 180 capsules

Charbon activé USP
LÉO DÉSILETS
 • Hauts standards de qualité et de pureté
 • Efficace contre toutes formes d'intoxication
 • Soulagement des gaz



13⁹⁸\$ 100 capsules

Green Extra Energy
GENUINE HEALTH
 • Aliments verts avec ingrédients pour optimiser l'énergie
 • Saveurs variées



-15%
Formats variés



Bonne année 2019!

Plusieurs spéciaux, concours et nouveautés vous attendent à La Moisson en 2019. Pour tout savoir et ne rien manquer, suivez notre page Facebook et Instagram et abonnez-vous à notre Infolettre.

SPÉCIAUX DU 24 AU 30 JANVIER

OUVERT
7 JOURS

Fruiterie Jardin Labelle



WOW! WOW! WOW!

Tomates
italiennes
Roma



99¢
/lb
2,18 \$/kg

Laitue
Iceberg



99¢
ch,

OU

Brocoli



3/5\$

Mangues



Pamplemousses roses
importé

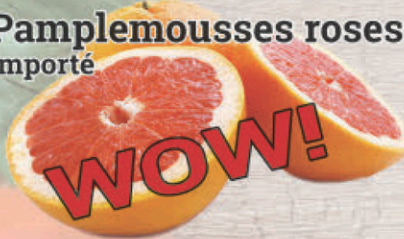

WOW!

4/3\$

Citrons Gr.88
importé



4/1\$

Oranges
sac 12
importé



2/5\$

Bleuets
casseau
importé



2/4\$

Piments rouges ou
verts
importé



1.99\$
/lb
4,38 \$/kg

Concombres
anglais
importé



3/5\$

Champignons
cello
importé



3/5\$

Pommes
Jonagold
importé



99¢
/lb
2,18 \$/kg

Bouillon aux
légumes, poulet
ou bœuf
946 ml

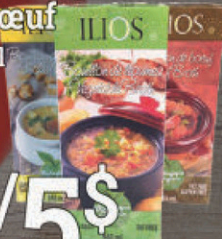

2/5\$

Lanières, croquettes et
hamburger de poulet



4.49\$
ch.

Chips plantains
SS Frutas
3 variétés



99¢
ch.

Macaroni au
fromage



99¢
ch.

Pâtes alimentaires

Granaria
500 g
Plusieurs variétés



99¢
ch.

LUN - MER 9 H - 19 H JEU - VEN 9 H - 20 H - SAM - DIM 9 H - 18 H

190, boul. Curé-Labelle, Ste-Thérèse J7E 2X5 450 419-0606