

Mise en garde du CN

"La voie ferrée... c'est pour les trains!"

Disputer à deux une course endiablée le long d'une voie ferrée, c'est un jeu dangereux. Si, de plus, cette compétition singulière est livrée entre deux jeunes adeptes de la bicyclette tout terrain, la témérité dépasse toutes les bornes. Il est peut-être vrai que cet exercice acrobatique est d'abord amusant quand on a 14 ans et qu'on entrevoit la perspective d'un été entièrement consacré aux plaisirs des vacances.

Survient un long convoi de marchandises qui circule au ralenti et l'un des jeunes abandonne là sa bicyclette pour se précipiter vers le train. Et c'est un autre jeu que de s'élaner pour s'agripper à un wagon et changer de mode de locomotion. Mais, l'élan a peut-être été mal calculé, une pierre ou une racine s'est peut-être trouvée dans la trajectoire... c'est la chute. Happé en plein vol par le monstre d'acier, le malheureux n'aura même pas eu conscience des efforts désespérés du mécanicien de locomotive qui finira par stopper, après une dernière course de quelques centaines de pieds, l'inexorable avance de ce train qui, semblait-il, roulait pourtant à vitesse réduite.

Tragédie ou fait divers

romancé? Cette histoire parfaitement authentique est survenue à Cannon, en banlieue sud de Montréal, en juillet 1978, et ce malheureux imprudent n'aura plus jamais l'occasion de mener la vie insouciance des jeunes adolescents de son âge. À la suite d'un exceptionnel concours de circonstances, il a eu la vie sauve. Il a toutefois perdu les deux jambes dans l'aventure et il est désormais mutilé à vie. Et dire que les vacances avaient si bien commencé...

Il est vrai que les accidents de ce genre sont relativement peu nombreux. Avec un succès certain, les services de police du Canadien National multiplient les efforts de prévention et leurs mises en garde sont entendues. Toutefois - et c'est M. Pierre Danylewicz, responsable des services de police du CN au Québec qui le dit, - "au Québec, des drames individuels comme celui-là se produisent encore tant que le grand public ne se tiendra pas pour dit que les voies ferrées ne sont pas des terrains de jeu et que les trains ne sont pas des jouets". Au cours de l'été, il survient toujours au Québec un ou deux accidents impliquant des enfants dont la présence sur une

propriété du chemin de fer est injustifiée et injustifiable.

M. Danylewicz rappelle qu'un train de 30 wagons tiré par une locomotive, lancé à une vitesse de 50 milles à l'heure et circulant sur terrain plat, s'arrêtera sur une distance de 1,400 pieds en utilisant les freins d'urgence. Le même train dans des conditions analogues mais roulant à 25 milles à l'heure, s'arrêtera sur une distance de 600 pieds. "On doit comprendre qu'un train n'est pas une voiture et qu'il convient de s'en tenir loin", d'ajouter M. Danylewicz.

Les risques d'accident sont une source plus importante de préoccupation pendant l'été alors que certains terrains propices aux loisirs sont plus facilement accessibles en traversant la voie ferrée. Or, les piétons ne sont pas à l'abri du danger et, même si des adultes sont quelquefois victimes de ce genre d'accidents, ce sont surtout les enfants et les jeunes adolescents qui en font les frais. Les services de police du CN

soulignent de plus que la présence de jeunes intrus sur les voies ferrées comporte d'autres dangers qui, cette fois-ci, menacent la sécurité des cheminots et quelquefois celle du public qui emprunte les trains de voyageurs de VIA ou les trains de banlieue du CN.

"Le vandalisme - de déclarer M. Danylewicz - peut revêtir diverses formes. Parce qu'ils sont curieux et souvent mal informés, les jeunes peuvent avoir la tentation de toucher à certains aiguillages au risque de provoquer le déraillement d'un convoi et on imagine ce qui peut survenir dans le cas d'un train de voyageurs. D'autres s'amusent à placer sur la voie des objets hétéroclites, sans réaliser qu'il n'en faut souvent pas davantage pour causer un accident. Enfin, certains jeunes exercent leur adresse en lançant des pierres sur des trains en mouvement et ils n'hésitent pas à prendre pour cible des voitures remplies de voyageurs. Nous avons

même frôlé la catastrophe à plusieurs reprises".

Pour essayer de corriger cette situation, les policiers du CN se transforment souvent en éducateurs pour le bénéfice des enfants d'âge scolaire... et celui de leurs parents. C'est ainsi qu'en 1978, les policiers-éducateurs ont visité au Québec 35 écoles et rencontré plus de 11,000 enfants. Par ailleurs, à l'occasion d'expositions diverses, tenues dans les villes plus spécialement concernées par ce type de problème, ils ont rencontré 35,000 enfants et adultes à qui ils ont eu l'occasion de présenter des films dont les titres sont évocateurs qu'il s'agisse de "un jeu dangereux", "les voies ferrées c'est pour les trains" ou "le dragon". Mais, et les policiers du CN sont unanimes sur ce point, c'est le dialogue qui est important car l'auditoire est amené à prendre conscience de la gravité de la situation en écoutant les réponses données à leurs questions qui varient d'un endroit à l'autre.

Les policiers du CN sont des éducateurs qui croient plus volontiers à la prévention qu'à la répression. Quand un jeune est surpris sur une propriété du CN par un policier de la compagnie, ce dernier explique précisément la nature des dangers encourus et il terminera sa démonstration en reconduisant l'intrus chez ses parents. Il ne manquera pas l'occasion de faire auprès des parents les représentations qui s'imposent en soulignant que, bien souvent, le comportement des enfants est calqué sur celui des adultes. Au cours de l'été 1978, 463 enfants et jeunes adolescents, surpris sur les propriétés du CN, là où leur présence constituait une infraction, ont été ainsi reconduits chez eux. Ce chiffre ne concerne que les intrus surpris en flagrant délit sur la propriété du CN comprise dans la région administrative du Saint-Laurent qui s'étend d'Ottawa à Matane et qui comporte 3,180 milles de voie principale.

L'enfant et son univers:

L'enfant hyperactif ou hyperkinésique (2)

- par le Docteur Germain Adam
pédo-psychiatre Hôpital Honoré-Mercier

Je voudrais finalement décrire brièvement un syndrome dont parle souvent de nos jours et qui est bien connu depuis environ 10 ans: il s'agit de la dysfonction cérébrale minime. Elle est caractérisée principalement par de l'hyperactivité, une faible capacité d'attention, faible tolérance à la frustration et agressivité impulsive avec les pairs, grand besoin de socialisation mais incapacité de conserver ses amis, des difficultés d'apprentissage scolaire et des signes neurologiques frustes (raideur musculaire, difficulté de contracter sélectivement les différents segments du corps

avec tendance à la globalisation, certaines difficultés de coordination et d'équilibre). Nous avons l'impression dans ce contexte que l'enfant subit sa motilité et qu'il n'est pas capable de s'arrêter même si le milieu est idéal. Dans ce dernier trouble, il existe une médication (Ritaline) qui est très efficace pour améliorer l'hyperactivité, la concentration et l'agressivité: à la dose satisfaisante, la réponse d'amélioration se manifeste dans la demi-heure qui suit l'injection du médicament et ceci pour une période de quatre heures environ; la médication est habituellement donnée le

matin et le midi, pour les jours d'école seulement. Cette médication est interrompue les fins de semaine, les jours de congé et durant les vacances. La médication aide en plus la rééducation qui peut parfois s'avérer nécessaire en orthopédagogie et en psychomotricité, en rendant l'enfant plus collaborant. Il est intéressant de noter que ce syndrome s'améliore habituellement spontanément au milieu de l'adolescence.

Par ailleurs, si le trouble n'est pas dépisté à temps nous risquons d'avoir un enfant dévalorisé, frustré indûment qui pourrait évoluer vers la délinquance, entre autres possibilités.

Retenons en terminant qu'il est toujours plus facile de régler les troubles au début que de récolter les conséquences de

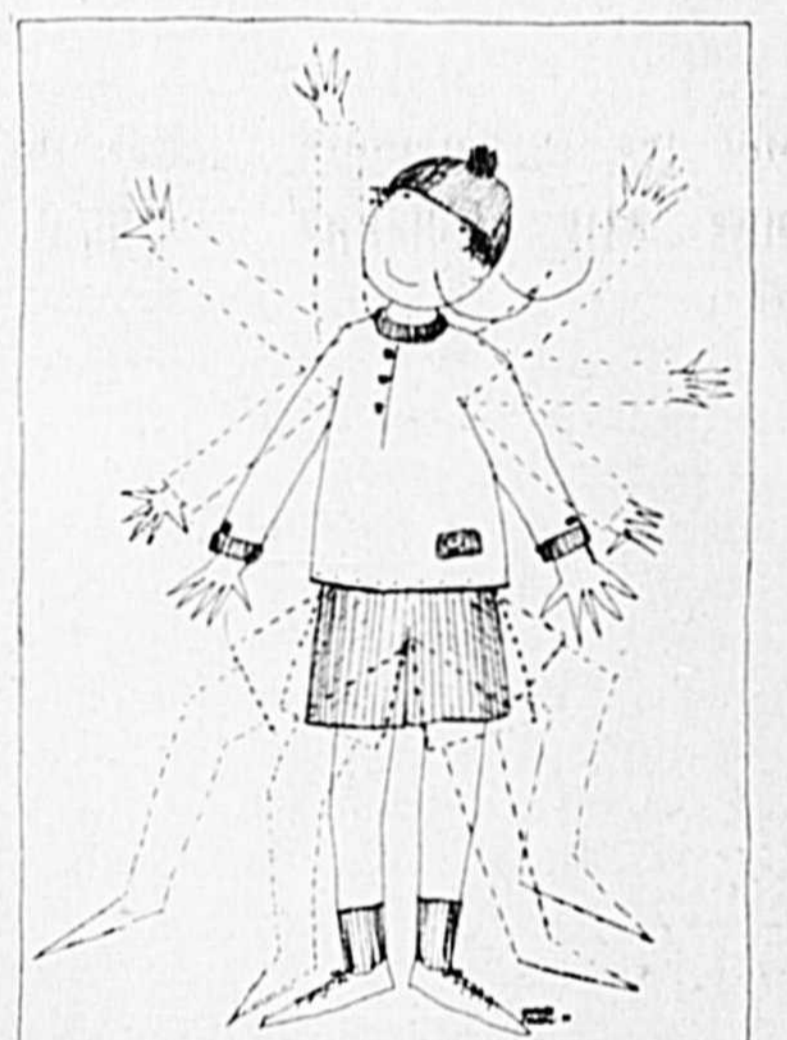

quelques mauvaises années. Retenons également qu'aucun enfant ne peut être aidé efficacement si les parents ne sont pas décidés de faire une démarche objective qui les incite parfois à se remettre en question dans leur vécu intérieur et dans leurs attitudes.



Attention, train méchant!

Réalisée à partir d'authentiques dessins d'enfants, cette affiche illustre les dangers auxquels s'exposent les enfants qui prennent les voies ferrées pour des terrains de jeu. Remis aux professeurs qui enseignent dans les écoles visitées par les policiers éducateurs du CN, ce document est appelé à avoir la plus large diffusion auprès des enfants d'âge scolaire. C'est en demandant aux enfants eux-mêmes de faire un dessin correspondant aux thèmes développés au cours de leur présentation que les policiers-éducateurs du CN ont pu recueillir des centaines d'images qui ont inspiré le créateur de cette affiche.

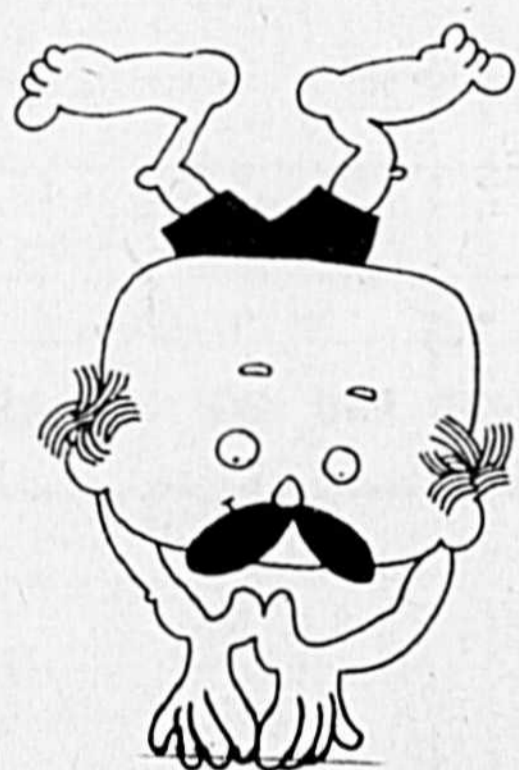

SPÉCIAL
30%

sur toute la marchandise d'été et
imperméable pour garçons et filles
autres spéciaux en magasin

Taille: bébé 0-24 mois
garçons et filles 2-14 ans
jeunes filles: 10-14x junior
"LE MAGASIN DE LA MÈRE SOUCIEUSE
DE BIEN VÊTIR SES ENFANTS"
555, ave Hôtel-Dieu, S. Hyacinthe
Tél. 774-5451

chaussures

YA PAS DE PROGRÈS SANS CHANGEMENTS!

MARC GUERTIN CHAUSSURES
BIENTÔT AU
1540, RUE DES CASCADES

BISCUITERIE JANO Ltée
1980, rue des CASCADES

SPÉCIAL — St-Jean Baptiste
Biscuits chocolat Graham, chocolat gelée mallow, sandwich gelée sponge, crème au fudge, Albany, Viau, crème au citron, sec aux raisins, moulin à vent

OUVERT
Jeudi et vendredi soirs jusqu'à 10h.
Tél. 773-2641

3 lb \$2⁹⁸

Idéal pour camping. Petite caisse de biscuits assortis de 6 livres à \$5⁸⁹

Bonbons d'été, genre guimauve, M.M. Bananes, M.M. Cones, M.M. Fraises, M.M. arachides asst. à \$1²⁵ lb

Bonbons mélangés, plus de 10 variétés mélangé Jano à \$1⁰⁹ lb

Idéal pour le temps des fraises, gros short cake maison à 2/89¢

état civil

SAINT-SACREMENT

Baptêmes
6 mai, Nathalie, Julie, fille de Maurice Debeau- lieu et de Cécile Otis. Par- rain et marraine, Luc Rivest et Réjeanne Lafortune.

6 mai, Joseph, Jean- François, Jonathan, fils de Réjean Therrien et de Monique Lacoste. Parrain et marraine, Sylvain Mar- san et Johanne Lemenn.

6 mai, Joseph, David, Yannick, fils de Michel Tessier et de Jeanne Péloquin. Parrain et mar- raine, Claude Cartier et Marie-Jeanne Tessier.

12 mai, Joseph, Pierre, Serge, fils de Julien Bazin- et et de Johanne Sénéchal. Parrain et marraine, Pierre junior Boucher et Lucie Sénéchal.

20 mai, Marie, Julie, Karine, fille de Roger Corriveau et de Carmen Lacroix. Parrain et mar- raine, Claude Roy et Mar- leine Corriveau.

20 mai, Joseph, David, Steve, Alexandre, fils de Daniel Daviau et de Fran- cine Sansoucy. Parrain et marraine, Sylvanie San- soucy et Marielle Bour- que.

20 mai, Marie, Danielle, Maryse, fille de Jacques Léveillé et de Louise Letendre. Parrain et mar- raine, Claude Léveillé et Danielle Letendre.

3 juin, Marie, Rita, Huguette, Monia, fille de Jacques Beauchamps et de Francine Rémy. Parrain et marraine, Claude Beau- champs et Rita Larouche.

3 juin, Louis, Laurent, François, fils de Germain Lehoux et de Louise Tel- lier. Parrain et marraine, Laurent Lehoux et Pau- line Côté.

3 juin, Manon, Josianne, Mélissa, fille d'Henri Therrien et de Monique Larouche. Par- rain et marraine, Jean- Louis Larouche et Manon Binette.

Mariages

5 mai, Francis Michaud, fils d'Henri Michaud et de Jeannette Dumont, à Francine Ducharme, fille de Jacques Ducharme et de Jeanne-D'Arc Piché.

19 mai, Yvon Duquette, fils de Robert Duquette et de Françoise Groulx, à Johanne Morin, fille de Gérard Morin et de Dolorés Provencher.

26 mai, Réal Giard, fils d'Yvon Giard et de Fer- nande Proulx, à Johanne Morissette, fille d'Armand Morissette et de Claire Gauvin.

26 mai, Pierre Sylvestre, fils de René Sylvestre et de Thérèse Gagnon, à Lise Rioux, fille de Flor- ent Rioux et de Irène Lévesque.

26 mai, Guy Bélaïr, fils d'Oscar Bélaïr et d'Alice Cartier, à Suzanne Gauthier, fille de Laurent Gauthier et de Jeanne Brodeur.

26 mai, Normand Beauregard, fils de Rosaire Beauregard et d'Aurore Bazinet, à Isa- belle Lafleur, fille d'Alex- andre Lafleur, décédé, et de Claire Landry.

26 mai, Michel Frap-

pier, fils de Roger Frap- pier et de Marie-France Geoffroy, à Guylaine Shink, fille de Paul-Emile Shink et d'Anita Chabot.

2 juin, Réal Martel, fils de Denis Martel et de Françoise St-Pierre, à Sylvie Carbonneau, fille de Julien Carbonneau et de Jeanne-D'Arc Racine.

9 juin, Alain Darsigny, fils d'André Darsigny et d'Agathe Bousquet, à Suzanne Daigle, fille de Julien Daigle, décédé, et de Jeanne Défossé.

9 juin, Roch Bousquet, fils de Marcel Bousquet et de Lorenza Bernard, à Carole St-Cyr, fille de Raoul St-Cyr et de Cécile Riendeau.

Sépultures

12 mai, Stanislas Mes- sier, époux de Florina Théroix, 87 ans.

SAINTE-EUGÉNIE

Baptêmes

6 mai, Joseph, Stéphane, Eric, fils d'Hen- ri Roy et de Clarisse Nault. Parrain et marraine, Michel Lamothe et Lucille Nault.

6 mai, Joseph, Pierre, Jean-Guy, fils de Richard Binette et de Simone Duhamel. Parrain et mar- raine, Jean-Pierre Hamel et Cécile Duhamel.

6 mai, Nancy, Lysanne, fille de Yves Martin et de Jacqueline Brouillard. Parrain et marraine, Jean- Marc Gagné et Monique Brouillard.

13 mai, Gaétan, Joseph, Sylvain, fils de Réjean Larivière et de Michelle Chicoine. Parrain et mar- raine, Gaétan Larivière et Thérèse Comeau.

20 mai, Joseph, Michel, Alexandre, fils d'André Asselin et de Francine Mailhotte. Parrain et mar- raine, Michel Asselin et Hélène Latour.

20 mai, Jean, Sébastien, Francis, fils de Serge Pel- letier et de Nicole Martel. Parrain et marraine, Jean- Marie Pelletier et Alice Paquet.

20 mai, Marie, Moni- que, Cinthia, Stéphanie, fille de Gabriel Gibeault et de Monique Guertin. Parrain et marraine, Gilles Gibeault et Moni- que Gibeault.

20 mai, Marie, Eve, Nellie, fille de Robert Robin et de Lise D'Amour. Parrain et mar- raine, Gilles Robin et Paulette Lacroix.

20 mai, Jean, Philippe, fils de Bernard Lachance et de Lise Archambault. Parrain et marraine, Claude Berthelot et Luce Berthelot.

27 mai, Marie, Virginie, Julie, fille de Daniel Mor- ier et de Sylvie Beauche- min. Parrain et marraine, Yvan Beauchemin et Clémence Beauchemin.

27 mai, Joseph, Alain, Marcel, fils de Denis Lafleur et de Michèle Roy. Parrain et marraine, Normand Nichols et Nicole Lafleur.

10 juin, Marie, Denise, Dominique, fille de René Biron et de Francine Lam- bert. Parrain et marraine, Gilles Lambert et Denise St-Louis.

Sépulture

14 mai, Emile Morin, époux de Amélia Brodeur, 63 ans.

SAINT-JOSEPH

Baptêmes

6 mai, Marie, Louise, Eveline, fille de Serge Bousquet et de Manon Fontaine. Parrain et mar- raine, Denis Fontaine et Louise Fontaine.

12 mai, Joseph, Georges-Ivan, Mario, fils de Marcel Jodoin et de Micheline Drolet. Parrain et marraine, Georges-Ivan Chabot et Thérèse Jodoin.

20 mai, Joseph, Yves, Olivier, Pascal, fils de Richard Blain et de Louise Lussier. Parrain et marraine, Yves Thibault et France Lussier.

3 juin, Joseph, Maxime, Jonathan, Frédérick, fils de Mario Laussier et de Sylvie De Grandpré. Par- rain et marraine, Pierre- Yves Moreau et Olive Lussier.

3 juin, Joseph, Nelson, fils de Humberto Vargas et de Louise Oliveira. Par- rain et marraine, Gaime Vargas et Maria Concei- cao Lima.

3 juin, Joseph, Michel, Pierre, Yannick, fils de Michel Pion et de Clémence Ménard. Par- rain et marraine, Pierre Pion et Pierrette Cador- ette.

Mariages

5 mai, Pierre Charron, fils de Armand Charron et de Angéline Piché, à Carole Lagacé, fille d'André Lagacé et de Monique Gaucher, dédédée.

5 mai, Noel Lamour- eux, fils de Bernard Lamoureux et de Rita Chicoine, à Lise Pelletier, fille de Léo Pelletier et de Solange Fournier.

12 mai, Serge Petit, fils de Denis Petit et de Mugette Brodeur, à Pier- rette Dion, fille de Robert Dion et de Marie-Ange Jodoin.

12 mai, Serge Latu- lippe, fils de Jacques Latu- lippe et de Rachel Lépine, à Manon Côté, fille de Adrien Côté, décédé, et de Marguerite Beaudoin.

19 mai, Daniel Fon- taine, fils de Jean Fon- taine et de Thérèse Beaudry, à Diane Brodeur, fille de Gabriel Brodeur et de Jeannine Grimard.

26 mai, Alain Bruneau, fils de Gaston Bruneau et de Rita Ménard, à Guy- laine Dion, fille de Denis Dion et de Louise Thèberge.

Sépulture

15 mai, Claire Archam- bault, religieuse, fille de Joseph Archambault, décédé et d'Herculine Phaneuf, 75 ans.

25 mai, Marguerite Pérodeau, fille de Hilaire Pérodeau, décédé et de Hermia Rodier, décédée, 74 ans.

12 juin, Théode Beauri- vage, époux d'Arzélia Lécuyer, 76 ans.

PRÉCIEUX-SANG

Baptêmes

13 mai, Marie, Johanne,

Annic, fille de Gilbert Beauregard et de Louise Desgranges. Parrain et marraine, Serge Beaure- gard et Johanne Beaure- gard.

13 mai, Joseph, Marcel, Richard, Pascal, fils de Richard Tétreault et de

Jeannine Dolbec. Parrain et marraine, Marcel Tétreault et Jeanne Dai- gle.

13 mai, Joseph, Georges, Antoine, Benoît, fils d'Hervé Fortin et de Brigitte Choinière. Parrain et marraine, Georges A.

Fortin et Léonce Dubé. 20 mai, Marie, Carole, Mélissa, fille de Michel Jacob et de Francine Beauregard. Parrain et marraine, Gilles Beaure- gard et Carole Turcotte.

20 mai, Joseph, Eric, Jean-François, fils d'André

Goupil et de Johanne Car- on. Parrain et marraine, Mario Caron et Ginette Caron.

27 mai, Marie, Renée, Gisèle, fille de Jean-Noël Dupont et de Nicole Dau- delin. Parrain et marraine, Mario Dupont et Gisèle

Laplante. 10 juin, Marie, Dan- ielle, Julie, Caroline, fille de Roger Céré et de Lucie Duhaime. Parrain et mar- raine, Claude Céré et Aline Bourrasa.

(Suite à la page D-4)



En avant 7UP!

Format 750 mL:

39¢*

*ou moins plus la consigne de la bouteille chez tous les marchands participants.



Que de magnifiques prix à gagner! Une super Mazda RX-7! Ou à votre choix un super voyage pour deux plus \$1 000 d'argent de poche! Ou un super téléviseur-projecteur couleur Electrohome Advent à écran de 51" Ou \$5 000 comptant! Ou l'un des nombreux prix boni de \$25! Et, des Billets de Cinéma, comme Prix Instantanés!

COMMENT PARTICIPER:

1. Collectonnez 5 scènes différentes de Superman pour vous inscrire dans une catégorie de prix. Pour le tirage des prix boni en argent, collectonnez 5 scènes (vous pouvez regrouper la même scène).
2. Joindre les scènes à un bon de participation (ou à une simple feuille de papier) et poster avec vos nom, adresse et numéro de téléphone à:
C.P. 6149, Station A
Montréal, P.Q. H3C 3A7

BULLETIN OFFICIEL DE PARTICIPATION

Le Sweepstake Superman

- Super voiture Super appareil
 Super voyage Boni (\$25 00)
 Super comptant

Collectonnez 5 scènes différentes de Superman

Prix Instantané *

Billet de cinéma Pour plus de détails sur le billet, vous reporter à la section: BILLETS GRATUITS DE CINÉMA du règlement

Question d'habilité *
Aux seuls gagnants en règle d'un BILLET GRATUIT DE CINÉMA

ADDITIONNEZ 348 + 975
SOUS TRAYEZ 567
MULTIPLIEZ PAR 58
DIVISEZ PAR 7

*Ma réponse

IMPORTANT! Indiquer en lettres moulées la catégorie de prix désirée dans le coin inférieur droit de l'enveloppe.
DEUX TIRAGES! Participez aussi souvent que vous le désirez!
3. Pour être admissibles, les bulletins de participation doivent arriver à destination le ou avant le 4 juin 1979 pour le premier tirage et le ou avant le 13 août 1979 pour le second. Les personnes dont le nom aura été tiré devront répondre, en un temps limité, à une question d'habilité.
ET CE N'EST PAS TOUT! Plus de 50 000 Billets de Cinéma à gagner!

Comme les prix seront décernés durant toute la période que durera le concours, les chances de gagner seront décroissantes. Recherchez les randelles de papier de 7UP et de DIET 7UP qui portent l'inscription "BILLET DE CINÉMA GRATIS". Vous vous inscrivez de la même façon qu'indiqué plus haut mais vous écrivez, en lettres moulées, "Billet de Cinéma" sur l'enveloppe. Vous trouverez le règlement ou complet là où vous achetez 7UP et DIET 7UP.

Seven-Up, 7UP, DIET 7UP et I Cola sont des marques déposées qui identifient le produit de The Seven-Up Company Superman—T.M. et © DC Comics Inc. 1976

Je déclare que je me suis conforme (e) aux règles du concours et que j'accepte le prix tel quel si je gagne

Signature _____ Date _____

A Remplir pour le Sweepstake ou pour le prix Instantané.

Nom _____

Adresse _____

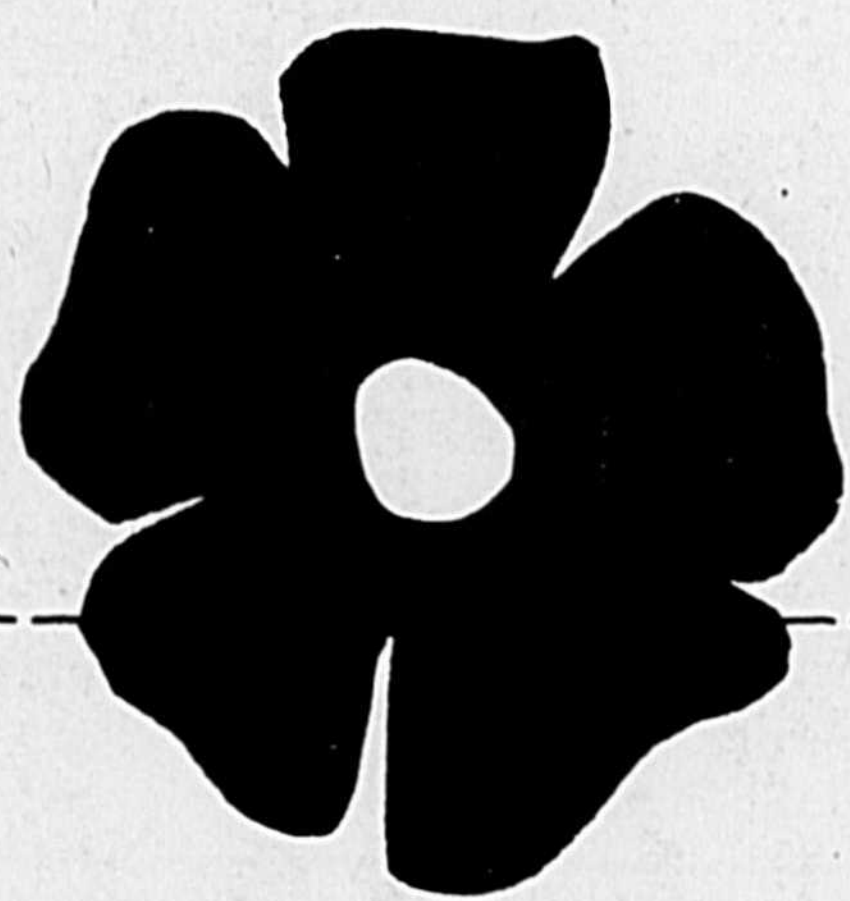

un coquelicot A FLEURIT... Pour vous mesdames et mesdemoiselles...! "LE COQUELICOT" 1712 Des Cascades Des amours de vêtements

Saint Hyacinthe, Qué. Tél. 773 7890

L'Association des amputés de guerre du Canada

Un travail de prévention auprès des jeunes

Marielle Raïche-Lefebvre
L'Association des amputés de guerre du Canada a tenu une conférence de presse le mardi 12 juin, à l'Auberge des Seigneurs afin de présenter un court métrage intitulé "Jouez prudemment".

Ce film, d'une durée de 20 minutes, patronné par les amputés de guerre du Canada a remporté une médaille d'argent au festival du film de New York et un autre prix international, avec raison. Ce court métrage "Jouez prudemment" a été tourné durant l'été à Québec et met en cause des jeunes enfants amputés. Tour à tour, ces jeunes racontent les circonstances qui ont entouré leur accident malheureux. Ce film sera présenté durant l'année aux enfants du territoire de Saint-Hyacinthe.

UN OUTIL DE PRÉVENTION

Lors de la rencontre du mardi 12 juin, M. Réal Côté, directeur national de l'Association des amputés de guerre du Canada, a précisé les buts de cette production cinématographique. D'une part, on désire sensibiliser les jeunes aux problèmes auxquels doivent faire face les amputés et inculquer aux jeunes des connaissances qui les aideront à éviter de tels genres d'accidents. Ce dernier volet, bien qu'il soit ambitieux, n'en est pas moins un effort de prévention fort valable.

"Jouez prudemment" est un film sans prétention mais il devrait, sans l'ombre d'un doute, s'avérer fort efficace. Si jusqu'ici, ce court métrage a été qualifié de film courageux, c'est sans doute qu'il affiche une brutale réalité de façon positive. Si, à l'occasion, l'histoire de ces jeunes amputés peut nous apparaître malheureuse et décevante, il arrive par contre, dès ce moment précis, une étincelle d'espoir qui nous fait voir le problème sous sa vraie dimension, mieux situé dans un contexte de vie de tous les jours. Les arrangements musicaux sont pour beaucoup dans l'atmosphère positive qui se dégage tout au long du film.

En plus de parler de membres artificiels de manière fort naturelle, ce qui surprend toujours au premier abord, les jeunes protagonistes relatent leur histoire sans fausse amertume et incitent de la sorte, les autres jeunes à se méfier de tout ce qui est outillage de ferme, trains, tondeuse, etc. Dans "Jouez prudemment", on n'a pas voulu user de cette

bonne vieille grosse peur démodée. Au contraire, on réussit plutôt à donner aux spectateurs un outil de réflexion précieux qui en dit plus long que toutes les menaces sévères et qui fera en sorte que les jeunes se souviendront longtemps de cette mise en garde venant d'un des leurs.

L'Association des amputés de guerre n'en est pas à ses premières armes dans le domaine de la prévention et de l'aide à apporter aux jeunes amputés. Présentement, l'association s'occupe de 109 enfants amputés à travers le Canada, dont 12 dans la région de Montréal. L'Association des amputés de guerre du Canada offre à ces jeunes et à leurs parents, les moyens techniques nécessaires pour leur assurer une participation à part entière dans notre société; entre autres, l'association peut acheminer ses protégés vers des personnes compétentes lorsqu'il est question de se

procurer une prothèse adéquate, défrayer les coûts que toutes ces démarches peuvent entraîner, voir à favoriser les rencontres entre les jeunes amputés et leurs parents, etc.

Tous ces services, l'association peut les offrir grâce aux argents amassés par le biais de la vente de trousseau de clés. Et il n'est surtout pas question d'imposer quoi que ce soit. Ces services sont offerts aux jeunes et à leurs parents; libre à eux de refuser cette aide.

Ce mardi 12 juin, Martin Leblanc et ses parents, M. et Mme Marcel Leblanc, de Saint-Thomas-d'Aquin, ont pu visionner le film "Jouez prudemment". Le jeune Martin qui est amputé d'un bras aura droit lui aussi aux nombreux services offerts par l'Association des amputés de guerre du Canada puisque ses parents, ont accepté ce soir là, l'aide de l'association.

UN TRAVAIL DE LONGUE HALEINE

L'Association des amputés de guerre du Canada a à coeur, d'aider les jeunes et les parents qui vivent des moments difficiles. Le court métrage "Jouez prudemment" est une autre façon d'aider ces personnes puisqu'elles peuvent constater qu'elles ne sont pas seules à vivre pareilles situations. "Jouez prudemment" est en fait une initiative fort heuseuse de l'association puisque de la sorte on accomplit un travail d'éducation auprès des jeunes et ce travail de longue haleine donnera sûrement des fruits qui valaient la peine qu'on y a mis.

Toutes les personnes qui désirent visionner ce film peuvent communiquer avec M. Louis-H. Charbonneau, membre représentant de l'Association pour la région de Saint-Hyacinthe, en composant le numéro: 774-5712.



Le mardi soir 12 juin, M. le maire Pierre-André Hamel s'est fait un plaisir de remettre une réplique de la médaille que le film a remporté à un des héros du film, le jeune Martin Chainey, de Saint-Félix de Kingsey. On peut voir ici, M. Réal Côté, directeur national de l'Association des amputés de guerre du Canada; Martin Chainey; M. le maire Pierre-André Hamel; Mlle Chantal Quijada, secrétaire à Ottawa; et M. Louis-H. Charbonneau, membre représentant de l'association, pour la région de Saint-Hyacinthe.



Le jeune Martin Leblanc de Saint-Thomas-d'Aquin sera un des protégés de l'association, puisque ses parents ont accepté l'aide qu'on leur proposait. On aperçoit ici, M. le maire Pierre-André Hamel avec, sur ses genoux, Martin Leblanc; M. Louis H. Charbonneau; M. et Mme Marcel Leblanc, parents de Martin.

maison
barrett

FAMEUSE VENTE D'ÉCOULEMENT SEMI-ANNUELLE

RÉDUCTION JUSQU'À 50%

SUR PRESQUE TOUTES LA MARCHANDISE EN MAGASIN

Robes, blouses, impermeables, jupes, pantalons, gilets de coton, ratine de velours, vestons, accessoires, etc..., etc...

maison
barrett
1630, RUE DES CASCADES
TOUTES VENTES FINALES AUCUN ÉCHANGE AUCUN REMBOURSEMENT

VOYAGE ORGANISÉ
1er juillet, Parc Safari départ 8h, retour 6h. Prix \$10. (entrée comprise)
3 juillet, Sainte-Anne de Beaupré Départ 7h., retour 7h. Prix \$10.50
15 juillet Upper Canada Départ 8h., retour 6h. Prix \$9.25
22 juillet Sainte-Thérèse, Val David Départ 8h., retour 5h. Prix \$7.50
tél. 773-4327 Pierrette

20% DE RABAIS SUR LES ANNONCES CLASSÉES
AU COMPTANT \$2.00
AU LIEU DE \$2.50

Marie Claire
ICI Marie Claire SOUTIÈVE

Pour le début de la saison estivale, venez voir nos magnifiques **ROBES SOLEIL à 1/2 PRIX**

TRÈS GRAND CHOIX POUR UNE SEMAINE SEULEMENT

vente
Boutique Marie-Claire
Saint-Hyacinthe seulement
1970 rue des Cascades

état civil

(Suite de la page D-2)

10 juin, Joseph, Gérald, David, fils d'Alain Girouard et de Monique Brodeur. Parrain et marraine, Gérald Girouard et Rachel Jodoin.

10 juin, Marie, Rolande, Yannick, Julie, fille de Roland Lussier et de Nicole Gagné. Parrain et marraine, Marcel Lussier et Thérèse Gagné.

Mariages

5 mai, Richard Lecomte, fils de Roger Lecomte et de Pauline Allard, à Sylvie Beaudry, fille de Raoul Beaudry et de Noëlla Graveline.

12 mai, Roger Coderre, fils de Fernand Coderre et d'Anita Sauvé, à Johanne Ladurantaye, fille de Hubert Ladurantaye et de Monique Berthiaume.

12 mai, André Frédette, fils de Jean-Paul Frédette et de Simone Perreault, à Louise Corbeil, fille d'André Corbeil et de Thérèse Forest.

19 mai, Robert Collette, fils de Lionel Collette et d'Aurore Jubinville, à Lise Boulay, fille d'Ernest Boulay et de Juliette Bazinet.

19 mai, Michel Girouard, fils de Omer Girouard et de Géralda Racicot, à Sylvie St-Pierre, fille de Jean-Roger St-Pierre et de Marcelle Lacharité, décédée.

26 mai, Joslin Darsigny, fils de Jean-Guy Darsigny et d'Anne-Marie Jodoin, à Denise Racine, fille de Raymond Racine et de Yvette Beaudoin.

26 mai, Guy Laroche, fils de Maurice Laroche et de Carmen Guévin, à Louise Boucher, fille de Roger Boucher et de Roberte Lessard.

2 juin, André Roy, fils de Bertrand Roy et de Gisèle Chabot, à Lyne Courchesne, fille de René Courchesne et de Thérèse Dubois.

9 juin, Michel Lareau, fils de Georges-Henri Lareau et de Réa Tremblay, à Sylvie Bourdon, fille de Gérard Bourdon et de Jeanne-D'Arc Sansoucy.

Sépulture

5 juin, Marguerite Grisé, religieuse, fille

d'Antoine Grisé, décédé et de Rose-Anna Dumaine, 78 ans.

8 juin, Evangéline Laplante, religieuse, fille de Michel Laplante, décédée, et de Céline Bérard, décédée, 77 ans.

CATHÉDRALE

BAPTÊME

13 mai, Marie, Michèle, Julie, fille de Jacques St-Pierre et de France Gingras. Parrain et marraine Daniel Lafrance et Michèle Gingras.

13 mai, Joseph, René, Davie, fils de Germain Lussier et de Marielle Pinsonneault. Parrain et marraine René Chagnon et Sylvia Lussier.

10 juin, Geneviève, Thérèse, fille de Maurice Berteau et de Lucie Loisel. Parrain et marraine Henri Berteau et Thérèse Gervais.

10 juin, Joseph, Pierre, Olivier, fils de Jacques Marquis et de Marjolaine Jalbert. Parrain et marraine Pierre Santoière et Sylvie Houle.

10 juin, Marie, Janie, Mélissa, fille de René Brousseau et de Huguette Bienvenue. Parrain et marraine Robert Chalifour et Louise Lévesque.

MARIAGE

12 mai, Daniel Blain, fils de Julien Blain et de Madeleine Trudeau, à Marguerite Surprenant, fille de Vianney Surprenant et de Madeleine Tremblay.

19 mai, Gérard Lussier, fils de Arsène (Feu) Lussier et de Emma Plante, à

Hélène Coderre, fille de Jean-Paul Coderre et de Bernadette Lussier.

2 juin, Jean-Claude Comtois, fils de Joseph-André Comtois et de Jeanne Péloquin à Denise Breton, fille de Lucien Breton et de Jeanne Frédette.

9 juin, Michel Sansoucy, fils de Léon Sansoucy et de Gilbert Caron, à Renée Lagacé, fille de Jean-Louis Lagacé et de Thérèse Blanchette.

SÉPULTURES

7 mai, Ernest Fournier, époux de Diane Dubreuil, 42 ans.

7 mai, Émilien Robida, époux de Rachele Marcoux, 71 ans.

12 mai, Antonio Gadois, époux de Rolande Lajoie, 75 ans.

12 mai, Marie L'Allier, époux de Edgar Asselin, 54 ans.

17 mai, Jeanne Lapierre, fille de Victor Lapierre et de Rose-Alba Beaugard, 70 ans.

19 mai, Harry Bernard, époux de Alice Sicotte, 81 ans.

23 mai, Henri Graveline, époux de Laura Besette, 65 ans.

26 mai, Yves Bousquet, époux de Solange Archambeault, 69 ans.

25 mai, Mathieu Parenteau, fils de Robert Parenteau et de Marie Bousquet, 2 mois.

29 mai, Florence Legendre, épouse d'Eugène Guilbault, décédée, 70 ans.

31 mai, Conrad Boucher, époux de Adèle Gingras, 69 ans.

7 juin, Cécile Voiselle, épouse de Raymond Thérien, décédée, 49 ans.

NOTRE-DAME-DU-ROSAIRE

BAPTÊMES

19 mai, Marie, Josée, Gisèle, fille de Guy Daigle et de Diane Gévry. Parrain et marraine Réal Seyer et Gisèle Daigle.

20 mai, Geneviève, fille de Pierre Gendron et de Ginette Bouthot. Parrain et marraine Robert Bouthot et Lyne Charbonneau.

20 mai, Joseph, Patrick, François, fils de Robert Desrosiers et de Louise Darsigny. Parrain et marraine Lambert Darsigny et Lucille Daigneault.

3 juin, Marie, Mélanie, Lucille, fille de Raymond Roy et de Gisèle Dulude. Parrain et marraine Jean-Claude Messier et Lucille Roy.

10 juin, Joseph, Gilbert, Jean, Bruno, fils de Michel Provençal et de Huguette Gilbert. Parrain et marraine Jean-Paul Gilbert et Simone Lajoie.

MARIAGES

5 mai, Guy Lemay, fils de Napoléon Lemay, décédé et de Malvina Pépin, à Carole Plourde, fille de Réal Plourde, décédé, et de Gabrielle Frappier.

19 mai, Daniel Marcotte, fils de Réal Marcotte et de Christiane Lyonnais à Claire Desmarais, fille de Raymond Desmarais et de Françoise Charpentier.

19 mai, Pierre Bérubé, fils de Jean-Paul Bérubé et de Emilienne St-Louis à Michelyne Beaugard, fille de Antonio Beaugard et de Jeannine Bédard.

25 mai, Gérard Tanguay, fils de Germain Tanguay et de Jeanne Hébert à Thérèse Ouellet, fille de Joseph-William Ouellet et de Simone Rossignol, décédée.

26 mai, Gilles Vallée, fils de Henri Vallée, décédé, et de Antoinette Poulin, à Diane Bernier, fille de Stanislas Bernier et de Fernande Théroux.

1er juin, Régent Bour-

que, fils de Conrad Bourque et de Thérèse Huot, à Josée Ouimet, fille de Henri Ouimet, décédé, et de Fernande Carignan.

2 juin, Patrice Goineau, fils de Marcel Goineau et de Marie-Paule Plouffe, à Elise Nichols, fille de Jacques Nichols et de Hélène Poirier.

2 juin, Claude Laramée, fils de Germain Laramée et de Eliane Gauthier, à Sylvie Trudel, fille de Gilles Trudel et de Monique Archambault.

9 juin, Richard Loisselle, fils de Arthur Loisselle et de Germaine Racine, à Elyse Germain, fille de Gilles Germain et de Florence L'Abbé.

9 juin, Mario Bergeron, fils de Jean-Louis Bergeron et de Rolande Lagueux, à Louise Léveillé, fille de Eugène Léveillé, décédé et de Hélène Corbeil.

9 juin, Richard Bourbeau, fils de Paul Bourbeau et de Doris Pincince, à Ginette Vanier, fille de Lucien Vanier et de Cécile Chicoine.

SÉPULTURES

5 mai, Lucienne Houle, épouse de Achille Leclerc, 67 ans.

8 mai, Pierre-Emile Lalime, époux de Rachel Dufresne, décédée, 86 ans.

14 mai, Germaine Bourque, épouse de Antonio Delage, 70 ans.

16 mai, Maurice Cadieux, époux de Cécile Morin, 51 ans.

18 mai, Aldéa Decelles, époux de Jo. Lavoie, 83 ans.

17 mai, Roger Arcouette, époux de Annette Gariépy, 69 ans.

24 mai, Marthe Demers, religieuse, fille de Adélarde Demers et de Marie-Laure Lambert, 76 ans.

30 mai, Jacqueline Blanchard, épouse de Jean-Louis Richer, décédée, 58 ans.

2 juin, Denis Perron, époux de Nicole Dupont, 42 ans.

5 juin, Lucia Brodeur, épouse de Lorenzo Jodoin, 47 ans.

8 juin, Jean-Berthold Ducharme, époux de Louise Trudel, 51 ans.

8 juin, Lionel Paradis, époux de Liliane Brodeur, 71 ans.

11 juin, Thérèse Pinsonneault, religieuse, fille de Armand Pinsonneault et de Béatrice Laplante, 49 ans.

13 juin, Gérard Séguin, époux de Ghyslaine Dufresne, 29 ans.

AVEC LE COURRIER C'EST RAPIDE



LES ANNONCES CLASSÉES 773-6028

H. St-Jean & Fils (1976) Inc.

1425, rue Saint-Jacques, Saint-Hyacinthe

TEL Saint-Hyacinthe 773-7222
Montréal 861-4847 (Poste 54)

CLAUDE COUPE LES PRIX

Claude Grenon vous dit:

Boutique Armande

Vêtements junior et senior 1^{ère} qualité

30% de rabais

choix exclusif dans les vêtements d'été

280 rue Ledoux (coin Archambault) situé au sous-sol Saint-Hyacinthe Annexe 799-3921



LA VENTE DE PRINTEMPS SICO C'EST SICOLOGIQUE!



Sico brasse une grosse vente!



SICO-SATIN Latex au fini mat-satiné pour l'intérieur, de qualité supérieure. \$12.49 le gallon.

SICOGLOSS Latex au fini lustré pour l'intérieur, de qualité supérieure. \$14.99 le gallon.

SICOGLO Latex au fini semi-lustré pour l'intérieur, de qualité supérieure. \$13.99 le gallon.

SICO SICONPAÏC EN QUALITÉ

AGNON QUINCAILLERIE H. GAGNON & FILS (1975) LTÉE 3400 Boul. Laframboise, Saint-Hyacinthe. 773-9787

CHARGEX VISA master charge

AUCUN PROBLÈME DE STATIONNEMENT

HAUT CÔTÉ DE BOEUF \$1.37 lb

Canada A-1 ou B-1

Steak de palette \$1.57 lb

délicieux sur charcoal

ATTENTION Viande de catégorie A-1 ou B-1, steer

Pour charcoal Spencer commercial congelé environ 5 lb \$2.87 lb	Pour charcola HAMBURGER préparé en patties congelé ou frais \$1.87 lb 5 lb et plus
MIXTES DE VIANDE FROIDE gelée de langue de boeuf pain macaroni et fromage pain piment et olive pain de pizza pain de poulet pain au four pain de jambon au épice pain de jambon et fromage pain de jambon et bacon pain jambon pressé panné jambon cuit, salami au boeuf, pepperoni, saucisson d'été Schneider \$2.87 lb	Boeuf haché frais maigre, comparable avec un steak haché d'ailleurs 10 lb \$16.87
	STEAK HACHÉ FRAIS 10 lbs \$21.87

Valide jusqu'au 3 juillet

JAMBON DANS FESSE complètement désossé

environ 15/20 lb \$1.47 lb

demi ou en morceaux \$1.57 lb

Le nom H. St-Jean SYMBOLE de réussite dans la viande

SPARE RIBS DE PORC frais ou congelé \$1.47 lb

Saucisse Hot Dog, jumbo Schneider pour B.B.Q. cello 1 lb \$1.77 lb

LE SEUL ET UNIQUE MEMBRE DANS SAINT-HYACINTHE DE L'ASSOCIATION DES RESTAURATEURS DU QUÉBEC 1979

ASSOCIATION DES RESTAURATEURS DU QUÉBEC

2001, STE CATHERINE, EST, MONTRÉAL, CANADA

HEURES D'OUVERTURE
lundi: fermé
mardi, mercredi 9h. à 17h.30
jeudi, vendredi 9h. à 21h.
samedi: 8h. à 14h.

H. St-Jean au comptoir de gros et détail

LIVRAISON GRATUITE
Toutes nos viandes sont dépecées, emballées et congelées sans aucun frais

annonces CLASSÉES

Il est à noter que pour toute correction à apporter ainsi que pour retirer une annonce classée, l'heure-limite est lundi après-midi 2 heures. Après ce moment, l'annonce sera facturée comme entendu.

À VENDRE

AMPLIFICATEUR Hitachi 250 watts très bon état. Tél. 773-9498.

ANDAINÉUSE MASSEY FERGUSON, modèle no 35, batteuse internationale no 91, 1 arachuse de butteuses à sucre modèle 150 à 1 rang, le tout en bon état. Tél. après 6h. 798-2988.

ANTENNE DE T.V. Couleur, en excellent état, seulement 2 ans d'usage \$50. Tél. 798-2254.

ANTIQUITES: Bureau chiffonnier, grosse commode en pin, vieilles lampes à l'huile, ensemble de chaises, table très ancienne, lit en bois 54", lit en fer, ancien cadre carré tout travaillé, cadre oval à vitre bombée, service de vaisselle, grosses roues de wagon, charre à mançons, dévidoir, chaise berçante décapée au vernis, bureau de chambre avec miroir, lingerie, tapis, chaise porte-chapeau avec miroir, vaisselle dépression, vaisselle carnaval, petite table de salon, jardinière en cuivre, ensemble de bols et bassin à eau très ancien, pot de chambre, belle porcelaine, rouet, etc... S'adr. Fernand Archambault, 991 Petit Rang St-François, St-Pie. Tél. 772-5130.

APPAREILS DE CULTURE Physique, (trimmer), chaises, lingerie, vêtements pour dames, taille 12- et 14 ans, matériel à la verge pots pour conserves etc. tél. 773-1130 après 5h.

ARMOIRES DE CUISINE vous voulez donner l'heure de jeunesse à votre cuisine pour toutes rennovations d'armoire ou pour votre nouvelle construction. Contactez Sylvain Bergeron, Ebenisterie Mabi-Style eng. 631 Principale, La Présentation. Tél. 796-2216.

arquinium ?? gollons, avec support et couvercle non équipé. 2 tondeuses à gazon Lanx-Boy, en bonne condition. Tél. 772-2447.

ISOLATION YAMASKA

Isolants soufflés, laine minérale, mousse d'uréthane, et isolant acoustique liquide
Saint-Hyacinthe
tél: 773-7111

Hâtez-vous de vous procurer tout ce qu'il vous faut pour célébrer la Saint-Jean-Baptiste
premier arrivé, premier servi

Boutique Mini Prix
4545 rue Frontenac
Douville,
Bord de l'eau

À VENDRE

Bois de démolition de toutes sortes
Bâtissez à votre prix
planchers de bois franc et de pin

521-1459
521-2218

RENE LEMONDE

Pompage d'usine d'épuration
égouts et fosses septiques

tél: 799-3658
ou 799-4420

À VENDRE

ARMATURE SUR ROUES 12", pour roulotte de 14' ou remorque 10x7 quelques chaises de cuisine ou de salle d'attente usagées, bassin à eau chaude motorisé, pour brume de peinture, (grunder) stationnaire avec 2 meubles de 2'x10", 2 forces enjoliveur de roues de 8" outils roues neuve 480X8 avec pneus, table en acier avec étou, s'adr. à V. Ledoux au 480 Ave Brodeur St-Hyacinthe. Tél. 773-4383.

ATTELAGES FINES ET DE TRAVAIL. 3 Voitures de promenade speeder et variatis, très propres. S'adr. 262 rue St-Simon, St-Hyacinthe, tél. 774-8451.

BALANCOIRE SUR ROUES, avec ou sans table, balançoire ordinaire. Banc balançant sur chaise table à pic-nique, chaises de parterre, petits puits décoratifs que vous pouvez transporter des fleurs. Tunnel ou entrée de jardin et treillis idéal pour rosier grimpant. Petite maison d'oiseau, râteau de bois 3' de large idéal pour nettoyer le gazon. Tél. 774-7109.

BATEAU FINI ACAJOU 13', 1 siège, moteur Mercury 45 forces, 1963, avec remorque en très bon état. 800. Tél. 774-0151.

BATEAU OWENS 14', avec moteur Mercury 65 forces 1935. Tél. 773-2740.

BATEAU 14 1/2' fibre de verre moteur 70 forces Johnson avec remorque équipement de ski nautique. Tél. 796-2377.

BATEAU 14 1/2' Pigeon, fibre de verre avec moteur Mercury, 50 forces équipement ski nautique, remorque. Tél. 798-2339.

CAILLOUX BLANCS décoratifs pour empêcher l'herbe de pousser autour de vos arbustes, pour faire des allées ou l'bordure autour de votre piscine, ou votre maison. Plus beau et moins d'effort. Tél. 796-5048.

À VENDRE

CAMERA CANON A E 1, F 1.8, étui; Flash Speed light ISSA étui. \$375. Tél. 774-7403 après 6h.

CAMPEUR en aluminium pour camion de 1/2 à 1 tonne, sarrazin de semence. Tél. 773-1253.

Bon prix, CANOT EN Aluminium avec rames à bout carrées pour moteur, utilisé 4 à 5 fois seulement. Tél. 773-4965.

CHALOUPÉ en aluminium de 16 1/2', avec remorque. Prix \$600. Tél. 774-6260 ou 799-5170.

CHASSIS (frame) de maison mobile 64X14 ainsi que jupe en tôle émailler. Tél. 799-4596 après 6h.

Attention, Attention, CHENIL DRUMMOND, est à vendre, en bon état, vous voulez avoir 1 chien c'est le temps, nous faisons 1 grosse vente de toutes les races. Les chiens sont vaccinés, tatoués, enregistrés et garantie, nous faisons l'accouplement, le dressage et la garderie, rendez-vous au Chenil Drummond. S'adr. 2470 Saint-Pierre Drummondville. Tél. 1-819-478-5388.

AI À VENDRE super armoire, ameublement 3 pièces, style moderne tout neuf pour \$949. comprenant, cuisine 5 mcx, chambre 4 mcx avec lampes salon 2 mcx. avec table et lampe. Poêle et réfrigérateur neufs inclus. 527-1248 Livraison et entreposage gratuits. Plan budgétaire disponible.

À VENDRE

CHENIL MINICO. Chiens de toutes races, enregistrés cercle canadien Chenil seulement. Pension, entraînement, vente, toilettage, nourriture et articles divers pour chiens. Spécialité: doberman et berger, shet landais, collie miniature. Tél. entre 17h. et 20h. 799-3629.

IRISH SETTER Enregistrés, 2 mâles, 2 femelles, père champion canadien, 6 semaines âgés de 3 semaines. Tél. 774-4940, 773-3188.

PENSION POUR CHIENS, Endroit idéal campagne, parc individuels eau courante, bonne condition d'arrangement. Tél. 774-4940, 773-3188.

COULEYS 3 femelles, 1 mâle âgé de 8 semaines. Couleur tricolore prix \$90. ch. pur sang, enregistré. Tél. 796-2034.

DOBERMAN Enregistré, 1/2 an femelle noire. Tél. 773-3661 après 6h.

CHIEN ST-BERNARD, 3 mois 1/2, tél. 795-3564.

À VENDRE

Sable à ciment, sable à remplissage, sablière avec permis

ROBERT BERNIER

495 rang Egypte
Saint-Valérien,
Cré Shefford
Tél. 514-793-4363

VENTILATEUR À GRAVITÉ

Ventilation Lépine Enr.
Bon pour buée dans les vitres, fumée, mauvaises odeurs, moisissure
Vente et installation.
Estimation gratuite.
Propriétaire: Hervé Lépine
774-5520

André Laplante

paysagiste
décoration extérieure, arrangement paysagé, arbres, arbustes, conifères, haies de cèdres, tourbe, semence de gazon, entretien. Estimation gratuite sur demande
tél. soir
773-9538

GOUTIÈRES L.M. LANDRY INC.

Établie en 1950
Gouttière 5" sans joint
Aluminium Supérieur .032"
Plusieurs couleurs
Garantie: 20 ans matériel
10 ans main d'oeuvre



estimé gratuite

467-8733

372, rue Honoré Mercier, Beloeil

Duchesneau & Fils

EXTERMINATION
Maître exterminateur
licencié
RATS - SOURIS - COQUERELLES
PUNAISES - PUCES
Voitures sans nom
Estimation gratuite
Ouvrage garanti
773-6995



Tél. 795-6376

LES ENTREPRISES LDL inc.

FABRICANTS D'ARMOIRES DE CUISINE
estimation gratuite - installation
15, rue Saint-Joseph, Sainte-Madeleine
OUVERT TOUS LES SOIRS ET SAMEDI

ATTENTION CULTIVATEURS

Daniel Boulanger, propriétaire
Saint-Jude
Blanchisseur de bâtiments de ferme
blanchissage à la chaux et au carbola
désinfectant pour mouches, araignées, etc.
Estimation gratuite
tél. 792-2127 - 792-3330

SERRURIER YAMASKA ENR.

VENTE ET SERVICE À DOMICILE ET COMMERCE
Vous déménagez? Vous êtes victimes d'un vol?
Vous perdez vos clefs? Qui les possèdent?
Faites changer vos clefs sans changer votre serrure
Pour protéger vos valeurs, faites installer une serrure avec un maximum de sécurité
ESTIMATION GRATUITE
4095 Boul. Laurier, Saint-Hyacinthe, Secteur Douville
Tél.: 773-4889



David Smart, prop.
Membre du Maître
Serruriers de Québec Inc.
5 ans d'expérience



ALAIN BROUILLETTE
propriétaire



ROLAND FERLAND
propriétaire



FERNAND ARCHAMBAULT
propriétaire

dépositaire
Horizon - Coll - Volare
Caravelle - Le Baron - Arrow
Sapporo - Cordoba - Chrysler
Camions Dodge
Ventes
entretien,
pièces mécanique
débosselage

4309 BOUL. LAURIER, DOUVILLE

Les Fenêtres André

tél. 773-3408

SPÉCIAL
Portes patio Solaris
6' x 7' recouvertes
\$380

VENTE, INSTALLATION ET RÉPARATION
FENÊTRES, PORTES ARMOIRES DE CUISINE

Représentant
Visionic, Solaris
C.A. Cayouette,
Supervision, etc.
prop. André Leroux

ESTIMATION GRATUITE

VOISIN DE LA BRASSERIE LABRIT

OUVERT TOUS LES SOIRS 7H. À 9H.

"FRAISES"

Pour satisfaire une demande grandissante, des nouvelles variétés de fraises sucrées dont l'intérieur est rouge, remplissent notre fraisière.
Vous pourrez cueillir ce succulent fruit dès le 20 juin à des prix qui vous conviennent.

CHEZ ALEXIS MORIN

225 rang Papinaux, Saint-Paul d'Abbotsford
Tél.: 1-514-379-5217

Ouvert tous les jours de 8 à 20 hrs
Contenants fournis
Saint-Paul | Papineau
Saint-Hyacinthe | Saint-Pie

Route 235 | Route 112

ÉCONOMISEZ JUSQU'À 30% DE VOS FRAIS DE CHAUFFAGE

grâce à notre nouvelle division D'ISOLATION au centre de rénovation

LAFERTÉ & LETENDRE INC.

POSSEDEZ MAINTENANT UNE MAISON PLUS CHAUDE ET PLUS FRAÎCHE EN ÉTÉ

Protégez la santé de votre famille.
Demandez-nous pourquoi?

Grâce à notre camion, le travail effectué

- PROPREMENT EN QUELQUES HEURES
- AVEC DE LA LAINE RÉSISTANT AU FEU (REDTOP)
- ESTIMATION GRATUITE

ISOLATION JACQUES LAFERTÉ ENR.

870, Principale, La Présentation
Téléphonez à: 796-3277

Les remorques A & M Enr.

2240 rue Demers (Douville)
(autrefois André Lévesque)
tél. 773-8316
Propriétaires: - André Phaneuf - Michel Castonguay

Spécialité de remorques à chevaux et domestiques

- nous soudons l'aluminium stainless, fonte, acier
- soudage au tig (argon)
- réparation de machinerie lourde
- soudure générale garantie
- fabrication barre de tire (Hitch) pour tout genre de voitures
- unité mobile à votre service

Procédure du gouvernement

MONTCO

CHOISISSEZ PAVÉ-UNI...
UNE FOIS POUR TOUTES!

MICHEL TANGUAY PAYSAGISTE ENR.

Poseur autorisé et recommandé par Montco,
ESTIMATION GRATUITE
OUVRAGE GARANTIE
Pour informations: 773-4656

Les pavés de béton auto bloquants pratiquement indestructibles

PROFITEZ DE CE long congé pour décorer votre parterre

BEAUCOUP DE CHOIX ARBRES ET ARBUSTES EN POTS

PLANTATION en tout temps

Pépinière Abbotsford INC.

605 Principale, St-Paul d'Abbotsford | Tél. 379-5779

EN SPECIAL CETTE SEMAINE

PIERRES À PATIOS

18 x 18 grises
Valeur \$1.65
\$ 1 34

Tél.: 773-8551

BROUILLETTE AUTOMOBILE INC.

ST-HYACINTHE

2750 Lafontaine

Toutes les voitures Chrysler s'égalent c'est notre service qui fait la différence

Grand solde d'importées et japonaises au prix coûtant

Plymouth
CHRYSLER
Camions Dodge
VENTE-SERVICE

Les personnes désirant placer des annonces classées sont priées de téléphoner à 773-6028 avant 2 heures le lundi après-midi

À VENDRE

2 BEAUX SAMOYÈDES à vendre, 530. Tél. après 5h. 798-2850.
2 CHIENS SAMOYÈDE, âgé de 2 ans, avec cabane. Tél. 791-2390.
CHIOTS COOLEY (famelles) nées le 27 avril, mère enregistrée avec ruban à l'exposition, père type cooley. Inf. Tél. 774-2662.
4 CLIMATISÉS, DE 6000 A 8000 B.T.U., aubaine, cause de vente: installation d'un système d'air climatisé central. Tél. 773-2517.
COMPTOIRS crème glacée (marque Schaefer), 8 pi., usagé de 6 ans, à portes vitrées coulissantes. Disponible dès maintenant, s'adresser à 1-514-546-2759.
CUISINIÈRE ÉLECTRIQUE Westinghouse or moison, 30", automatique parfait ordre. Tél. 773-2987.
DIVAN LIT (Head-Bed) Krooler, évier en fonte blanc 2 cuves, Matelas 38 avec base, hôte Newton. Tél. 773-9926.
DRAPERIES presque neuves, de salon, salle à manger et cuisine, tissés ou mêlés, avec pales, supports et anneaux de bois, aussi finitures en cuivre de fabrication artisanale. Idéal pour maison canadienne. Tél. 796-3580.
EQUIPEMENT POUR 1 puit artésien, comprend: pompe, tuyau, injecteur etc. Tél. 799-4310.
ESSIEUX ET ROUES de maison mobile Tél. 798-9578, 1175 Principale, Granby.
FANEUR A FOIN Kuhn, en bon état. Tél. 796-3619.
FAUCHEUSE-CONDITIONNEUSE SSTON P77 1975, comme neuve, fileur Oliver, presse Case 200 très propre. Tél. 774-9020 ou 1514 7e rang Saint-Dominique.
FAUTEUIL style Provincial Français. Tél. 774-7080.
FOIN SUR Le champs (mélange de trèfle et luzerne) à St-Thomas D'Aquin. Tél. après 6h. 796-5021.
85 ARPENTS DE FOIN sur les champs, 2 vachères panoramiques gr. 7X5 et 7X4; 3 vachères de larges usages de 3 ans. Cabinet de toilette usagé. S'adr. Jean Paul Ethier 4 chemins St-Ours sur Richelieu. Tél. 785-5571.
7 ARPENTS DE FOIN de luzerne à vendre sur les champs. S'adr. Louis Ménard Argenteuil, St-Damase. Tél. 797-3412.
MINI LAVEUSE Simplifly (superwing) blanche, en bon état. Tél. 773-9374.

Les Industries du Hockey Canadien sont à la RECHERCHE de frêne et de sapin en billots
Pour information tél. 819-477-6161
entre 8h. a.m. et 4h.30 p.m.

Yvan Auclair paysagiste
arrosage chimique, insecticide herbicide, entretien de pelouse
tél. 794-2264 après 6 h.

Cueillez vos fraises vous-mêmes à bon marché chez FERNAND GADBOIS
889 Saint-Barnabé tél. 792-5129
"CONTENANTS FOURNIS"

Gérard Beauregard FERBLANTIER-COUVREUR
COUVERTURES DE TOUS GENRES
945 BORDELEAU PAROISSE NOTRE-DAME ST-HYACINTHE, QUÉ. J2S 7A9 TÉL. 774-9863

GRANDE VENTE DE FIN DE PRINTEMPS les 21, 22, 23, 24 juin

25% de rabais sur tous nos arbres, arbustes et conifères présentement empotés
À la Pépinière de Saint-Bernard, nous exécutons tous les travaux reliés à la plantation et l'entretien des arbres, arbustes et haie
"Protégez la vie, plantez un arbre"
La Pépinière de Saint-Bernard Enr.
105 rang de Fleury Saint-Bernard de Michaudville tél. 792-6309

À VENDRE

Si vous voulez économiser, faites votre FOIN vous-même, sur les champs pressés ou non, s'adr. au 2e rang de Ste-Hélène sortie 150 de l'autoroute, tél. 799-5177.
FOURNAISE BOULLOIRE Volcano TL, 610, 90000 B.T.U. en très bon état prix \$275. Tél. 772-2173.
FOURNAISE A L'huile sur plancher, de Marque Fawcett, avec tuyau très propre et en bon état. Tél. 773-7559.
FOURNAISE DE PLANCHER avec tuyau, 1 baril de 45 gallons, peinturé gris et 1 support en bois et 25 à 30' de tuyau de cuivre. Tél. 773-6726.
FRAISES, ou cueillez-les vous-même, la cueillette, commence le 15 juin. S'adr. M. Nazaire Palardy, 62 rang Argenteuil St-Damase. Tél. 797-3402.
FRAISES à vendre, Bienvenue à la Fraisière St-Rosalie. Achetes cueillies, ou cueillez vous-même vos fraises chez Raymond Bernier, 3e rang Ste-Rosalie, sortie 138, près de la transcanadienne. Tél. 799-4731.
FRIGIDAIRE DE MARQUE ROY, très propre et en bonne condition et aussi 4 paires de roulettes rondes de couleur or, de bonne qualité, pour fauteuils. Tél. 773-3683.
FRIGIDAIRE 15', tél. 774-8113.
GÉNÉRATRICE OMAN, 1750 Watts, 110 volts aubaine \$325. Tél. le jour: 774-8642, le soir 584-2469.
HABIT ayant été porté 2 fois grandeur 34, a été payé \$220, laissent à \$100, couleur gris bleu, aussi chaises sur billes avec pouf sur (bearing) neuf couleur naturel prix \$250, aussi guitare électrique avec amplificateur. Tél. 773-1104.
HACHE VIANDE 110, 210 watts, \$500, table 4X8, placée de 3/4, fini arborite \$50. 1 ancien bureau remis à neuf, 3 tiroirs avec miroir bisauté \$225, 1 vieux tourne disques pres de 100 ans, avec environ 60 microsilicis, \$400. Tél. 795-6242.
LAMPÉ A L'HUILE, mobilier de salon, armoire en bois, bureau ancien, glacié pour camping, stéréo, bureau à 4 tiroirs, 2 tables en bois, poêle électrique 30". Fournaise à l'huile de plancher avec petit réservoir, table de salon. Tél. 796-2157 ou 773-6321.
LAVEUSE VAISSELLE usagée, Westinghouse en fonction, bon état \$100.; parc d'enfant en corde planté, \$5; laveuse Westinghouse, \$50, repasseuse gros rouleau, bon ordre, \$60; laveuse avec pompe, \$25; mobilier de chambre 3 marc. blanc, \$75; planche à repasser sur pied, \$5; télévision 20", \$25; table; moteurs électriques 1/4 force, \$5; petite bassinet d'enfants verti 36"; \$5; lit de fer antique 100 ans 39"; \$15. - auto mobile 1972, 26000 milles très propre, \$350, par G. M., 4 cylindres, Farinza SL verte. Tél. 773-3146.
MINI LAVEUSE HOOVER, rideaux et couvertures assortis, jaune et brun. Tél. 774-4943.
LIT Superposé, très propre, Colonial, très simple, idéal pour chalet. Tél. 773-6288.
LIT CAPITAINE Marius: Bibliothèque 3 tiroirs presque neuve, réfrigérateur Westinghouse, très propre, 15 cu. Tél. 773-1658.
MAGASIN DE PHOTOS (caméra shop), bien situé face à Steinberg dans le centre d'achats, bon chiffre d'affaires, cause: surdité. Tél. 1-819-477-3262.
MATÉRIAUX de construction: bois d'épave, combattants l'inflin, épaisseur 2 x 3, 2 x 4, 2 x 6, 2 x 8, 2 x 10, longueur de 8 pi à 16 pi en spécial, 2 x 3 1/2 pi de long, 91e le pi. linéaire. Contre-plaqué 3/4, 1/2, 3/8 et 1/4; 3/4 sheathing, \$7.90 l'un. Fenêtre 1 x 3, 8", 10", 12"; planche 1 x 5, 10", 12", 14", 16". Préfinit de toutes les couleurs, peinture Sherwin Williams, Paradis, matériaux construction, 230 rue Martineau, à Saint-Hyacinthe, tél. 799-4912.
MEUBLES CANADIENS en pin; mobilier de salon, de cuisine et de chambre à coucher; chaise grand père. Tél. 774-6292 ou 1-347-5120.

À VENDRE

Le Royaume du Chômeur, 905 rue Des Cascades, Tél. 774-2777. MEUBLES USAGÉS: Poêle, réfrigérateur, laveuse, sècheuse garanties.
MOBILIER DE CHAMBRE style Contemporain, en noyer à moquette, lit 54", bureau Monsieur et bureau triple, bos prix. Tél. 772-5103.
MOBILIER DE CHAMBRE à coucher en cacaou, date de 1940, comprend 1 lit tête et pied avec colonnes, commode pour homme, et vanité pour femme, 1 table de chevet, et 1 ensemble de matelas orthopédique. Tél. 1-467-0937, St-Hilaire.
MOBILIER DE CHAMBRE ANTIQUE en pin comprend 1 lit commode avec miroir, inf. 773-6108 le jour, le soir 773-0410.
MOBILIER DE CHAMBRE et de salon ou complet très propre et très bon marché. Tél. 799-3947.
MOBILIER DE CUISINE chromé, dessus arborite gris pale, ainsi que 4 chaises de même teinte, panneaux de 12 pcs qui rallonge, coin arrondi grandeur 46x36 de largeur fermé, prix \$35., tél. 774-3499 s'adr. 1240 Viger.
MOBILIER DE CUISINE 6 chaises 1 chaise bergante, 1 horloge, très bon marché. Tél. 773-8128.
MOBILIER DE SALON style Espagnol idéal pour chalet ou la maison très propre, comprend divan, fauteuil, table du centre ainsi que le tabouret, le tout à très bas prix. Tél. 774-2832.
MOBILIER DE SALON en très bon état, avec tables et lampes, stéréo am-fm, tentures; mobilier de chambre à coucher style colonial, lit simple 39" avec 3 bureaux bibliothèque; mobilier de chambre à coucher d'adulte. Tél. 774-5882 à l'heure des repas.
MOTO CROSS CAN AM 175 cc., 1975 MX vateur \$350, échangez contre Matelone ou moteur Hard Bore. Tél. 774-9544.
MOTO HONDA 72, CB 100 de route, 2 casques, porte bagages, très bon état. Tél. 774-2442 après 6h.
MOTO HONDA 125 cc., 1973, bon état, 6000 milles, porte bagages. \$300., tél. Gilles après 5h 773-5249.
MOTO HONDA 400 cc. 1978, comme neuve, cause de vente: maladie, 4500 Km. Tél. 773-0894 après 5h.
MOTO HONDAMATIC 750, 1977, toute équipée, en très bon état, 2000 milles cause de vente: maladie, prix à discuter, si int. 773-3450.
MOTO KAWASAKI 500, 1972, parfait état, très propre, et pas cher. St-Denis, 787-2274.
MOTO KAWASAKI 1000 LTD 1978, 15000 Km. Tél. 797-2704.
MOTO DE PISTE (trail) SUZUKI 250, TS, 1977, 950 milles, moteur A-1, mise au point faite. Prix à discuter. Tél. 773-7640 s'adr. 4360 Gouin, Dauville.
MOTO SUZUKI GS, 550, 1977, noire 10000 milles, roues D'Harley, headers, dossier. Tél. 794-2211, après 6h. 773-5844 demandez Yvan.
MOTO SUZUKI DE ROUTE 100 cc. 1976. Tél. 796-5913.
MOTO SUZUKI GS 750, 1977, 8000 milles, prix à discuter. Tél. 773-0366 entre midi et 1 h. ou après 5h.30.
MOTO GS 550 SUZUKI 10500 Km., 1977, en bonne état. Tél. 792-6226.
MOTO SUZUKI PE 250, 1978, en parfait état. Tél. 773-7168.
MOTO XL 125 cc. 1977, comme neuve, tél. 774-9887.
PERMIS VR, Région 6, Tél. 799-3674.
2 PNEUS D'HIVER F 78-14, avec roues \$25, ch., 3 pneus d'été F 78-14 avec roues \$25, ch. 2 CB de marque Johnson, 23 canaux avec antenne \$45., radio am-fm \$20., radio am \$20. Tél. 773-8007.

FRAISES
Le Légumier Enr.
Normand Deslauriers, prop. vous invite à venir cueillir vos fraises ou les acheter déjà cueillies au
2130 et 2200 rang Saint-Simon Sainte-Madeleine tél. 795-3801

Manufacturiers et distributeurs de machinerie industrielle et commerciale
Votre coût d'installation est-il trop élevé? Notre compagnie peut vous dépanner car nous avons l'expérience et l'équipement requis.
À DES PRIX RAISONNABLES
C.P. 533 DRUMMONDVILLE 1-819-478-0266

YVAN GUILMAIN Enr.
asphalte, terrassement
Pavé imprimé arbres, arbustes, service de Bulldozers
752 rue Principale, Saint-Dominique Tél. 774-9166

Fermes Bouffard & Frères Enr.
Fabricants de chevrons résidentiel, commercial, agricole
PRIX COMPÉTITIFS
T9L. 799-5085 bur. - 799-4089 rés.

À VENDRE

POELE ET REFRIGÉRATEUR sans givre ayant de service \$350 pour les 2, blanc. Aussi bicyclette 20" pour garçon \$20. Tél. 774-2828 après 4h30.
POELE de marque Frigidaira, 30" blanc, parfait condition, \$100., tél. 773-7457.
POELE FRIGIDAIRE Calvinator, 16" cu., de luxe, blanc. Tél. 773-3661.
POMPE A FUMIER (marque Coté) 1 an d'usage, comme neuve, soir après 8h. 796-3429.
RADIO TELEPHONE, fréquences privés pour commerce. 1 Radio téléphone 40 canaux de marque Cobra pour particulier. Tél. 774-1322.
REFRIGÉRATEUR usagé à liqueur, capacité de 72 bouteilles modèle VFA-56 B-A, avec mécanisme à mannaie, en bon état. Toute offre raisonnable sera acceptée. Tél. 774-7543.
REFRIGÉRATEUR, poêle, laveuse, sècheuse et toutes marques avec garantie, aussi faisons la réparation. Poêles à bois. S'adr. au 2645 Sicotte, tél. 774-7489.
REMOQUE 2 roues, capacité 3/4 tonne construite sur train de roues de maison mobile, freins électriques. Tél. 773-7949.
4 ROUES RALLYES WHEEL, 14-74, 575, Mini trail moteur 4 temps \$75., Tél. après 5h. 799-4310.
ROULOTTE 74, toute équipée, 22 1/2", avec remise très propre, \$4500. Tél. 774-1928.
ROULOTTE (CAMPEUR, Winnebago 1976, motorisé, 26", bien équipée, état de neuf. Tél. 796-3469.
ROULOTTE CHAMPLAIN 1973, 19 1/2", pour 6 personnes, très propre, 4 roues, toilette et douche, poêle et four, réfrigérateur combiné, auvent, barre de torsion, boule d'attache et refroidisseur à transmission, bonne affaires \$4000. Tél. 796-2333.
ROULOTTE PMC 14' idéal pour voyage équipement poêle, réfrigérateur, fournaise, toilette en très bon état, peut coucher 4 personnes, visite 1375 Casavant. Tél. 774-2940.
ROULOTTE PROWLER 76, 17 1/2", douche, eau chaude, auvent 2 réservoirs à gaz 33 livres, poêle à gaz, 4 ronds et four, réfrigérateur électrique et gaz très propre, comme neuve \$4000. Tél. 799-5075.
ROULOTTE TAURUS 1978, 28", toute équipée, air climatisé, auvent de 20". Tél. 799-5189 après 6h.
SALON DE COIFFURE, avec clientèle établie depuis plusieurs années. Tél. 773-9668 ou 774-8031.
SECHUSE WESTINGHOUSE \$80., et 1 fournaise sur plancher Bêlanger \$70., le tout en très bon état. Tél. le soir 773-6150.
SILO EN BOIS 14x32' 3" d'épais, avec couverture et chute, en bon état, tél. 584-3590.
TABAC A CIGARETTE, 200gr. Divers sortes, \$3.35, cigarette ou paquet, regulier ou King Size. 99c. Tabagie saleté Inc. Tél. 774-2662.
TELEVISION NOIR ET BLANC avec garantie de la lampe écran, remplacée Panasonic, aussi manège sport pour homme 40 grandeur couleur carcé bleu et gris, cause trop petit. Tél. 774-5428.
TENTE REMOQUE LIONEL 71, 7 places, toit rigide avec auvent, toile remise à neuf. Tél. 798-2636.
TENTE ROULOTTE 8 places toit rigide 1974, toute équipée, poêle, glacière, évier, chauffage, si int. 773-1759 ou s'adr. 2470 Raymond St-Hyacinthe.
TENTE ROULOTTE BELLEVUE 76, 5 places, avec dimette, de compagnie, toute équipée, presque neuve. Aussi plusieurs articles de camping à vendre, compris avec tente roulotte. Tél. 774-3184.
TENTE ROULOTTE COLEMAN ET YORKTOWN, 1976, mais achetée en 1977, neuve, 8 places. Tél. 774-0512.
TENTE ROULOTTE LIONEL 1974, 6 places avec toit rigide, si int. tél. 799-4978.
TERRE NOIRE PURE, grise et brune et mélange, transport de sable et pierre, essieux de roulotte et pneus avec freins électriques. Tél. 773-2374.
TRACTEUR MASSEY FERGUSON NO 35, diesel, 3 cylindres en bon état. Tél. 795-6235 ou 795-6478.
TRACTEUR INTERNATIONAL 724, 2920 heures d'ouvrage servodirection, sortie d'huile bon mécanisme, aussi presse à foin Massey Ferguson no 10, 1 fourgon New Holland 707 avec nez à mois et pick-up à foin, 1 voiture automatique International 16' comme neuve. Tél. St-Barnabé 792-6284.
TRACTEUR A GAZON, WHITE 10 forces, 1977, \$1200., ou à discuter. Tél. 791-2390.
TURBINE 12 pcs, complète pour installation de ventilation sur couverture. Idéal pour condensation n'a jamais servi, aubaine. Tél. 799-4037.
AKNIEN VAISSELER, vitres bombées, rouet, table ronde à pattes de lion. Tél. 773-2962.
VERRE TREMPÉ CLA et autres grandeurs disponibles. Prix variant entre \$5. et \$20. ch. Aussi verre trempé teinté Stock B, 43 1/2x46 1/4 ou 67 1/2x46 1/4 prix: \$20 à \$30. ch. Tél. 774-8408.

À VENDRE

YATCH 16 pieds, 1975, Peterborough, avec toit et moteur Johnson 115 forces (incluant équipement nautique "neuf" ou complet) S'adresser: Marcel Guillemette, 546-3228 (entre 9 a.m. et 5 p.m.) ou 546-7769 (le soir).
CHEVELLE MALIBU 1978, 4 portes, Chevette 1978, 4 portes, Camaro 77, 3 vitesses, Camaro LT 76; Grand Lemans 1976; Buick Skylark 76; Camaro 75, 4 Crogers; Oldsmobile Cutlass toute équipée 75; Chevelle 1974; Lemans Sport coupé 73; Ford Saton, 74; 3 Matadors, 74, 4 portes; 2 Pontiac Laurentien 72; Pick-Up 78, Club Cab Ford; Dodge Super Bee 70; Autos Lussier Phœnix, 23, rue Principale, St-Damase, Tél. 797-3956.
CHEVROLET IMPALA 75, 4 portes très propre. Tél. 773-2053.
CHEVROLET MONTE CARLO avec air 1978, Chevrolet Impala Custom 51000 milles 1973, Thundebird 1978, Chevrolet Nova 2 portes 6 cylindres 1978, Valaré 4 portes 6 cylindres 1978, Mercury Zéphir 7-7 1978, Chevrolet Impala 2 portes 1977, Cutlass 1971, Mavrick 1970, S'adr. 5645 Ripaud. Tél. 773-1244.
CHRYSLER 71, hard top, 2 portes, Station Météor 73, aucun prix ne sera refusé. Tél. 795-3240.
CHRYSLER CORDOBA 45000 milles, peinture neuve, bon état, prix à discuter. Tél. 795-6356 ou 795-6488 après 5h.
CHRYSLER CORDOBA 1977, 73000 Km. ou 43000 milles, toit ouvrant air climatisé, équipement complet, parfait condition. Tél. 773-5133 ou 296 Bourdages sud.
CHRYSLER NEW PORT 1973, 75000 milles, 2 portes bleu, prix \$900. Tél. 773-3401.
CHRYSLER NEW YORKER DE LUXE 1973, air climatisé, très propre, \$1400. Tél. 793-4291.
CHRYSLER NEW YORKER 1975, blanche très propre, tél. 773-2734 après 4h.
CONCORD 1978, rouge servofreins, servodirection, dégivreur électrique, trans. automatique, sieges baquets, radio am. étar A-1, 21000 milles, \$4100. Tél. 773-4815.
CORONETTE 1969, 300, 8 cylindres, en bonne ordre, prix \$900. S'adr. 447, 3e rang, Ste-Rosalie, tél. 799-3880.
ACHETEUR DE FER et métal, devillies voitures usagées pour ferraille. Tél. 772-2015.
ACHETONS VIEILLES AUTOMOBILES pour la ferraille, hayons bon prix. Remorquage gratuit. Tél. 773-3663.
BUICK LE SABRE 1968, moteur 340-4, bon état de roulement, propre, du propriétaire. Tél. 796-3484.
BUICK LE SABRE 1976, complètement équipée, tél. 791-2475.
BUICK SKYLARK 1975, remonter à neuf, tél. 774-3850 avant 3h. pm.
BUICK SKYLARK 1972, 2 portes, toit vinyle, moteur 350, automatique, servofrein, servodirection, \$650. Aussi guitare électrique de Marque Monofield \$100. Tél. 774-4016.
CADILLAC 63, moto honda 350 cc. Yamaha mini enduro 70 cc. prix à discuter, le tout en excellent état. Tél. 774-7836.
CAMION pour fumier liquide, capacité de 1500 gallons, tél. 794-2445.
CAMION 4x4 GIMY 1974, peinture neuve, radio am-fm avec 4 pneus d'hiver neufs de marque Michelin, conduite ajustable, munie d'un treuil ou manivelle (Winch) à l'avant. Tél. 774-6261.
CAMION CHEVROLET 6 roues, moteur 366, avec boîte plate forme, en parfait état. Tél. 1-819-394-2923.
CAMION GMC SIERRA 78, 1/2 tonne, 19000 milles, automatique 305, équipé complet, boîte Fibrobac, radio am. étar A-1, 21000 milles, \$4100. Tél. 773-4815.
CAMION CHEVROLET 6 roues, moteur 366, avec boîte plate forme, en parfait état. Tél. 1-819-394-2923.
CAMION SUPER CAB F 100, FORD 1975, très propre, mécanique A-1 moteur 360 p.c. peut assainir autant de personnes que dans 1 auto, 55000 milles. Prix \$3100, tél. après 6h. pm. si int. seul, demandez André, 773-5128.
CAMPER ECONOMINE 1970, toit élevé, aussi antenne de base pour C.B. Tél. 773-4600.
CAPRI 1976, 34000 milles radio am-fm, stéréo, en excellent état. Tél. 773-5709.

VER L'AN 2000
GARAGE ROGER PÉLOQUIN
débosselage, peinture mécanique générale
275 Grand Rang SAINT-FRANÇOIS
sortie du pont de Douville
tél. 774-5574

BOUSQUET AUTO
185 rue des Patriotes, Saint-Charles
VENDEUR FORD 1979, PRIX COUPÉ, VOITURES USAGÉES
T. BIRD 74, tout équipé, \$3500.
COUGAR XR-7, 75,
COUGAR XR-Y, 73, \$1800.
PINTO Wagen auto, 73, \$1500.
LEMANS Sport, Luxury, \$2400.
MONTE CARLO, toit ouvrant, \$2750.
FUTURA 78, 6 cyl. aut., servofreins, servo-direction, 8,000 milles
TI-BIRD 79, dém. brun, moteur 302.
TI-BIRD 78, 9,000 milles, démons.
HORNET 74, 6 cylindres, aut. \$900.
CHEVROLET, 4 portes 1975. \$2000.
BUICK 73, 2 portes, H.T. \$1600.
BUICK 77, Lesabre, 2 portes H.T. V-6
PICK-UP Ford 73, 3/4 tonne, radio FM, 350, 4 vitesses, \$1600.
GRANADA 75, Ghia, 302, 4 portes, auto, garantie, \$2500.
FORD LTD 77, 4 portes.
MONTEGO Wagon 75, 45,000 milles, \$2400.
MÉTÉOR 2 portes, 56,000 milles, très propre, \$900.
MAVERICK 76, 2 portes, 6 cylindres, 4 vitesses au plancher.
CHRYSLER 72, 4 portes, en bon ordre, \$500.
Tu veux vendre ta voiture à un bon prix, viens louer un terrain pour \$10. et vends directement aux clients le samedi et dimanche.
Licence sur place.
Ouvert tous les jours de 10h. a.m. à 8h. p.m.
J'ai besoin de voitures usagées

ROLAND BOUSQUET,
Saint-Charles sur le Richelieu
route 20, sortie 113, vers Sorel
tél. 584-3581 soir 773-1796

AUTOMOBILES

CHEVELLE 1975, 2 portes toute équipée, 43000 milles, 1 seul propriétaire. Radio am-fm, stéréo 8 pistes. Tél. 799-4400.
CHEVELLE MALIBU 1978, 4 portes, Chevette 1978, 4 portes, Camaro 77, 3 vitesses, Camaro LT 76; Grand Lemans 1976; Buick Skylark 76; Camaro 75, 4 Crogers; Oldsmobile Cutlass toute équipée 75; Chevelle 1974; Lemans Sport coupé 73; Ford Saton, 74; 3 Matadors, 74, 4 portes; 2 Pontiac Laurentien 72; Pick-Up 78, Club Cab Ford; Dodge Super Bee 70; Autos Lussier Phœnix, 23, rue Principale, St-Damase, Tél. 797-3956.
CHEVROLET IMPALA 75, 4 portes très propre. Tél. 773-2053.
CHEVROLET MONTE CARLO avec air 1978, Chevrolet Impala Custom 51000 milles 1973, Thundebird 1978, Chevrolet Nova 2 portes 6 cylindres 1978, Valaré 4 portes 6 cylindres 1978, Mercury Zéphir 7-7 1978, Chevrolet Impala 2 portes 1977, Cutlass 1971, Mavrick 1970, S'adr. 5645 Ripaud. Tél. 773-1244.
CHRYSLER 71, hard top, 2 portes, Station Météor 73, aucun prix ne sera refusé. Tél. 795-3240.
CHRYSLER CORDOBA 45000 milles, peinture neuve, bon état, prix à discuter. Tél. 795-6356 ou 795-6488 après 5h.
CHRYSLER CORDOBA 1977, 73000 Km. ou 43000 milles, toit ouvrant air climatisé, équipement complet, parfait condition. Tél. 773-5133 ou 296 Bourdages sud.
CHRYSLER NEW PORT 1973, 75000 milles, 2 portes bleu, prix \$900. Tél. 773-3401.
CHRYSLER NEW YORKER DE LUXE 1973, air climatisé, très propre, \$1400. Tél. 793-4291.
CHRYSLER NEW YORKER 1975, blanche très propre, tél. 773-2734 après 4h.
CONCORD 1978, rouge servofreins, servodirection, dégivreur électrique, trans. automatique, sieges baquets, radio am. étar A-1, 21000 milles, \$4100. Tél. 773-4815.
CORONETTE 1969, 300, 8 cylindres, en bonne ordre, prix \$900. S'adr. 447, 3e rang, Ste-Rosalie, tél. 799-3880.
ACHETEUR DE FER et métal, devillies voitures usagées pour ferraille. Tél. 772-2015.
ACHETONS VIEILLES AUTOMOBILES pour la ferraille, hayons bon prix. Remorquage gratuit. Tél. 773-3663.
BUICK LE SABRE 1968, moteur 340-4, bon état de roulement, propre, du propriétaire. Tél. 796-3484.
BUICK LE SABRE 1976, complètement équipée, tél. 791-2475.
BUICK SKYLARK 1975, remonter à neuf, tél. 774-3850 avant 3h. pm.
BUICK SKYLARK 1972, 2 portes, toit vinyle, moteur 350, automatique, servofrein, servodirection, \$650. Aussi guitare électrique de Marque Monofield \$100. Tél. 774-4016.
CADILLAC 63, moto honda 350 cc. Yamaha mini enduro 70 cc. prix à discuter, le tout en excellent état. Tél. 774-7836.
CAMION pour fumier liquide, capacité de 1500 gallons, tél. 794-2445.
CAMION 4x4 GIMY 1974, peinture neuve, radio am-fm avec 4 pneus d'hiver neufs de marque Michelin, conduite ajustable, munie d'un treuil ou manivelle (Winch) à l'avant. Tél. 774-6261.
CAMION CHEVROLET 6 roues, moteur 366, avec boîte plate forme, en parfait état. Tél. 1-819-394-2923.
CAMION GMC SIERRA 78, 1/2 tonne, 19000 milles, automatique 305, équipé complet, boîte Fibrobac, radio am. étar A-1, 21000 milles, \$4100. Tél. 773-4815.
CAMION CHEVROLET 6 roues, moteur 366, avec boîte plate forme, en parfait état. Tél. 1-819-394-2923.
CAMION SUPER CAB F 100, FORD 1975, très propre, mécanique A-1 moteur 360 p.c. peut assainir autant de personnes que dans 1 auto, 55000 milles. Prix \$3100, tél. après 6h. pm. si int. seul, demandez André, 773-5128.
CAMPER ECONOMINE 1970, toit élevé, aussi antenne de base pour C.B. Tél. 773-4600.
CAPRI 1976, 34000 milles radio am-fm, stéréo, en excellent état. Tél. 773-5709.

AUTOMOBILES

DATSUN 1973, 27000 milles, automatique, radio 4 portes, bon état, prix à discuter, aubaine. Tél. 799-4566.
GREMELIN 1977, 6 cylindres, 27000 milles en très bon état. Tél. 799-4258 le jour, 799-5105 le soir.
DATSUM 710, 1975, 2 portes, 53000 milles, prix avantageux. \$650. Tél. 773-6144 après 5h.
DODGE VAN 1976, 6 cylindres, 50000 milles, intérieur fini, 4 mags Whells. Tél. 773-3726.
DUSTER 1974, bleu, 318, 3 vitesses, 4 mags avec radieux, radio am-fm, \$1800, tél. 792-2580.
FIAT 74, en bon état, peinture très propre, prix raisonnable. Tél. 773-1658.
FIREBIRD 75, très propre, reconditionné à neuf, 50000 milles. Tél. 791-2068.
FORD LTD BROUGHAM LANDAU 75, très propre, bas millage, pneus michelin. Tél. 773-9456.
FORD LTD BROUGHAM 1975, équipée, air climatisé, 4 pneus michelin, tél. 773-7949.

yamaska automobile inc.
DODGE Dart 76, 4 portes, servofreins, servo-direction, moteur 318, très bon état et termes faciles, garantie vers l'an 2000. Demandez Maurice Robitaille 774-2000.
VER L'AN 2000

Les Entreprises de Bagot Inc.
4e rang, Sainte-Rosalie
tél. 799-3210
Nous payons \$80. la tonne pour vieux fer, no. 1
Nous payons \$65 la tonne pour fer no. 2
Vieilles batteries entre \$625 et \$650 ch.
Nous vendons aussi fer usagé

NOUVEAU
VENTE ET INSTALLATION FREINS
à disques et à tambour pour toutes marques de voitures
GARANTIE ÉCRITE PAR VOTRE SPÉCIALISTE DE MONSIEUR MUFFLER
CHANGEMENT D'HUILE
9.95
COMPREND:
• 4 ptes 10W30
• Nouveau filtre à l'huile
• Graissage
2965 Dessaulles, Saint-Hyacinthe
Tél.: (514) 773-2571

AUTOMOBILE JÉRÔME SUR LA ROUTE DES ÉCONOMIES!
LOCATION À COURT TERME PRIX SPÉCIAL pour une location d'une semaine
LA NOUVELLE CAPRI 15.50 par jour plus .05¢ par kilomètre
LA CONFORTABLE ZEPHYR \$14.50 par jour plus .04¢ par kilomètre
L'ÉLÉGANTE MARQUIS \$20 par jour, plus .07¢ par kilomètre
LA ROBUSTE FOURGONNETTE ÉCONOLINE 18.50 par jour plus .07¢ par kilomètre
CHEZ JÉRÔME LE SERVICE C'EST VRAI!
AUTOMOBILE JÉRÔME (1977) INC.
7780, des Cascades, est Saint-Hyacinthe Tél. 773-6647

Les personnes désirant placer des annonces classées sont priées de téléphoner à 773-6028 avant 2 heures le lundi après-midi

AUTOMOBILES

yamaska automobile inc.
FAIRMONT 78, 2 portes, 4 cylindres, manuel, bas millage, très bon état et termes faciles. Garantie vers l'an 2000. Demandez Paul Gervais 774-2000.

VERS L'AN 2000

FORD LTD 11, 1978, 14000 milles, rouge vin, demi toit en vinyle blanc, roues mags. Tél. 773-1186.

FORD STATION WAGON 1977, Custom 500, le gros modèle très confortable, air climatisé automatique, très belle peinture originale sans aucune rouille, seulement 30000 milles sacrifierais \$3400. aussi Ford 1976, Sedan Custom 500, peinture originale, remarquablement propre, équipement normal, ou-baine \$1700. Tél. 796-2393.

GRANADA 1978, 6 cylindres, 4 portes, automatique, 7900 milles, très bon état, encore sur garantie, tél. 793-4296 après 7h.30.

yamaska automobile inc.

Fairmont Futura 78, 17,000 kilomètres, 6 cylindres, trans. automatique, servo-frein, servo-direction, radio AM/FM, cassette, terme facile, garantie vers l'an 2000. Demandez Gaëtan Deslandes 774-2000.

VERS L'AN 2000

JEEP CJ5, 1976, avec 2 toits, 1 de métal et 1 de toile et 4 pneus neufs. Tél. 796-3664.

LINCOLN CONTINENTAL 1973, 4 portes, tout équipé, en bon état, tél. 774-6001.

MAVERICK 1974, automatique, en bon état, prix \$550. Tél. 793-2279.

MONTE CARLO 1975, 4 Pirelli, 4 roues chromées, radio am-fm, dégivreur arrière électrique, 350 automatique, transmission au plancher. \$3250. Aussi Cutlass 1968, 350, 4 barils, vitres électriques radio am-fm, tape 8 pistes, 4 Michelin, \$450. Tél. 773-4930, demandez Marcel.

MUSTANG 1972, 3 vitesses Sandresser. Tél. après 5h. 773-2400.

NOVA 55, 1975, moteur 350, 2 barils, tres propre, \$3500, Oldsmobile Cutlass Suprême 1973, \$1600. S'adr. 2155 Des Seigneurs.

NOVA 72, 44000 milles, 6 cylindres, bon état, 5 pneus d'été 4 pneus d'hiver, \$800., tél. 794-2484.

NOVA 69, très propre en bon état, Johanne Jour 774-3355 après 7h. 799-3792.

OLDSMOBILE OMEGA 74, mécanique excellente carrosserie en bon état, prix à discuter. Tél. 799-4633 après 6h. pm.

OLDSMOBILE CUTLASS CONVERTIBLE 350 p.c. 4 barils automatique, Tél. après 5h. 774-7765.

OLDSMOBILE TORONADO 1073, moteur, 35000 milles, peinture neuve et l Vega 1973, très bon état, faites l offre il faut vendre. Tél. 773-0145 après 4h.

yamaska automobile inc.

OMNI, 5 portes 78, servo-direction, servo-frein, transmission aut. bas millage, termes faciles, garantie vers l'an 2000. Demandez Jacques Brodeur 774-2000.

VERS L'AN 2000

PEUGEOT 504-1974, Station Wagon, automatique 7 pneus michelin, freins et système d'échappement neuf, prix liste \$3200. à vendre \$2500. Tél. 774-4175.

PEUGEOT 77, GL, 45000 km., bon état, prix \$5500. Tél. 793-2754.

PLYMOUTH 1978, FURY SPORT, air climatisé, radio am-fm, stéréo Multiplex, vitres électriques, toute équipée. Tél. 773-2932.

PONTIAC ASTRE automatique 1974, aussi lit double provincial français avec rideau, tél. 773-7721.

PONTIAC FIREBIRD 74, 45000 milles, particulièrement en très bon état. Tél. 799-3592.

PONTIAC GRAND PRIX 75, Bas millage toute équipée, très propre, tél. 773-7521 après 5h.

PORSCHE 914, 1972, \$6000., 72000 milles, jaune et noir, aussi 4 roues neuves sport \$50. chaq. 16.5x9.75 Tél. 787-2307 le soir.

RENAULT 5, GTL 1979, noire, 15000 milles à vendre avec la garantie, équipement sport, roues mags, avec pneus michelin, radio am-fm. Tél. 794-2211, 773-5844 après 6h. demandez Jean.

STATION WAGON MERCURY MARQUIS 1976, équipée, de A à Z, air climatisé, stéréo cassette, 3 sièges, pneus d'hiver michelin, en parfait état, visible à 2225 Pinard, Tél. 796-3210 le jour, le soir 773-0185.

THUNDERBIRD 75, très propre, moteur 2000 milles, toute équipée, \$3300., tél. 774-8865.

TOTOTA SILICA GT 1978, modèle coupé Sport, 14000 milles, 5 vitesses entièrement équipée. Tél. 773-3881.

GRAND TORINO 1975, couleur bleue 2 portes, Harit Top toit de vinyle blanc, automatique, 52000 milles, très bon état. Tél. soir après 5h. 773-2929.

TRAM-AM 1978, 6000 km., bleue, radio am-fm, stéréo, 4 mags très propre, 1 seul propriétaire cause de vente: échange. Tél. 774-8488.

VAN VITRE 1973, DODGE, en bon état, Tél. 794-2445.

VAN DODGE, 318, 1976, roues mags, pneus TA-60, silencieux chromés. A vendre ou à échanger contre auto sport, à discuter. Tél. 773-5117.

VAN DODGE, 318, 1976, roues mags, pneus TA-60, silencieux chromés. A vendre ou à échanger contre auto sport, à discuter. Tél. 773-5117.

VAN DODGE, 318, 1976, roues mags, pneus TA-60, silencieux chromés. A vendre ou à échanger contre auto sport, à discuter. Tél. 773-5117.

VAN DODGE, 318, 1976, roues mags, pneus TA-60, silencieux chromés. A vendre ou à échanger contre auto sport, à discuter. Tél. 773-5117.

VAN DODGE, 318, 1976, roues mags, pneus TA-60, silencieux chromés. A vendre ou à échanger contre auto sport, à discuter. Tél. 773-5117.

VAN DODGE, 318, 1976, roues mags, pneus TA-60, silencieux chromés. A vendre ou à échanger contre auto sport, à discuter. Tél. 773-5117.

VAN DODGE, 318, 1976, roues mags, pneus TA-60, silencieux chromés. A vendre ou à échanger contre auto sport, à discuter. Tél. 773-5117.

VAN DODGE, 318, 1976, roues mags, pneus TA-60, silencieux chromés. A vendre ou à échanger contre auto sport, à discuter. Tél. 773-5117.

VAN DODGE, 318, 1976, roues mags, pneus TA-60, silencieux chromés. A vendre ou à échanger contre auto sport, à discuter. Tél. 773-5117.

VAN DODGE, 318, 1976, roues mags, pneus TA-60, silencieux chromés. A vendre ou à échanger contre auto sport, à discuter. Tél. 773-5117.

VAN DODGE, 318, 1976, roues mags, pneus TA-60, silencieux chromés. A vendre ou à échanger contre auto sport, à discuter. Tél. 773-5117.

À PRÊTER

ARGENT À PRÊTER
 1ère et 2ème hypothèque partout. Taux à partir de 10%. Consolidez toutes vos dettes. Attention spéciale à toutes demandes de la compagnie. Maintenant argent disponible pour construction. Bodeau & Fils courtier, 1576, King Ouest, Sherbrooke. Tél. 569-7375, soir: 563-5604, Drummondville 477-2890.

PROPRIÉTÉS

Emplacement d'été à vendre, TERRAIN 100' x 120', avec roulotte 16' (fabrication artisanale "incluant puits artésien, champ d'épuration avec fosse septique de 800 gal. situé 11e rue Raxton Ponds, prix \$8,300. tél. le jour 799-4258, le soir 799-5105.

A LA CAMPAGNE à 8 milles de Saint-Hyacinthe, grande maison de 7 1/2 pces, 4 chambres, sous-sol, chauffage électrique, certains murs et planchers en planches de pin, puits artésien et fosse septique, rénovée à l'intérieur et extérieur. Tél.: 773-3672.

PROPRIÉTÉS

Avec revenu supplémentaire, JOLI BUNGALOW, style québécois, 6 pièces, construction 1977, chauffage électrique, sous-sol loué, situé Bourg-Joli, près du centre d'achat, Immeubles St-Jean, Tél.: 773-0004.

BUNGALOW en brique de 5 1/2 pces, 44 x 36, 3 chambres à coucher, installation laveuse-sécheuse, avec ou sans bâtisse commerciale de 3,000 ca. avec grand terrain qui est une manufacture de couture de 40 à 50 machines. Tél.: 797-3853.

COMMERCE SAISONNIER, petite cantine, toute équipée, située à la sortie de transcanadienne, près de St-Hyacinthe, peut être vendue avec ou sans le terrain. Immeubles St-Jean, Tél.: 773-0004.

DOUVILLE, maison récente, style canadien, 7 pièces, chauffage électrique, taxe \$900. Prix \$55,000. Immeubles St-Jean, Tél.: 773-0004.

AUBAINE! PETITE maison avec grand hangar, située dans le village de Saint-Marcel. Tél.: 774-9802 le soir.

TRES JOLIE PETITE MAISON de ferme avec grand terrain, située dans le 2e rang de Saint-Marcel, Tél.: 774-9802 le soir.

PROPRIÉTÉS

À VENDRE
Edifice industriel
 90' x 140' superficie du terrain 180' x 180'
LES BOÎTES GÉNÉRALES Ltée
 2925 BOUL. CARTIER, SAINT-HYACINTHE
S'adresser à 774-8467

PROPRIÉTÉS

Nouveau système de toitures
 • Ultra-léger - beauté durable
 • Couleurs naturelles
 • Maximum de résistance minimum de poids
 • Meilleure protection - toute saison.
 • Une tuile entièrement garantie.
 • Résidentiel - commercial
 • Installation sur toit existant
 • Sans enlever votre recouvrement actuel.

Nouveau toit aucun contreplaqué requis
 • Pose verticale pour façade ou murs
 • En usage depuis 20 ans dans 36 pays.
 • Un investissement pour toute une vie.

LES TOITURES ONDULEX Inc.
 650, Bordeleau, C.P. 727
 Paroisse Notre-Dame, Saint-Hyacinthe
 Tél.: 773-3416

Tuile Dégra

- Nouveau système de toitures
- Ultra-léger - beauté durable
- Couleurs naturelles
- Maximum de résistance minimum de poids
- Meilleure protection - toute saison.
- Une tuile entièrement garantie.
- Résidentiel - commercial
- Installation sur toit existant
- Sans enlever votre recouvrement actuel.

- Nouveau toit aucun contreplaqué requis
- Pose verticale pour façade ou murs
- En usage depuis 20 ans dans 36 pays.
- Un investissement pour toute une vie.

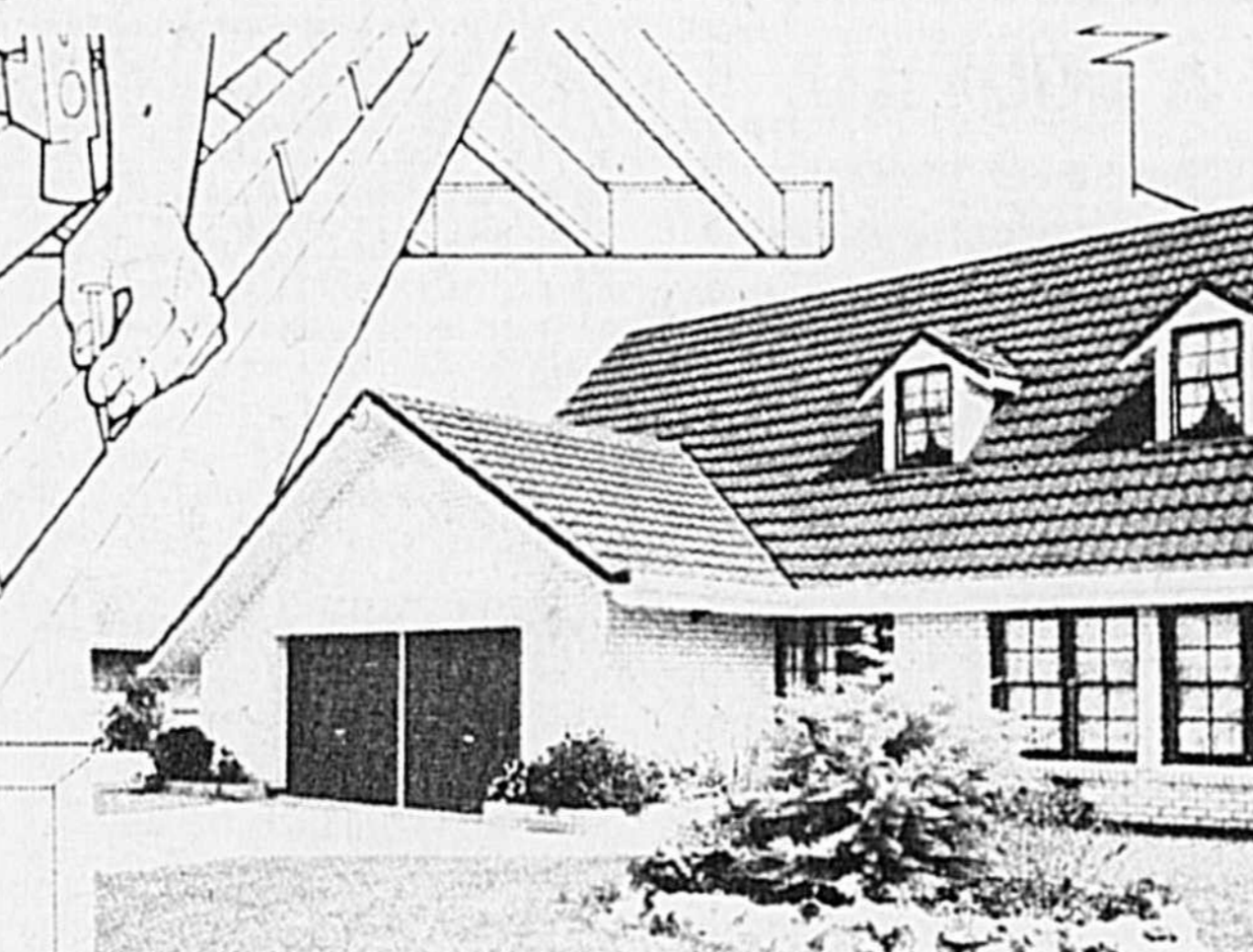

Dépositaire exclusif de la province de Québec. Approuvé par S.C.H.L. Canada no 6530

PROPRIÉTÉS

À VENDRE
Edifice industriel
 90' x 140' superficie du terrain 180' x 180'
LES BOÎTES GÉNÉRALES Ltée
 2925 BOUL. CARTIER, SAINT-HYACINTHE
S'adresser à 774-8467

PROPRIÉTÉS

Nouveau système de toitures
 • Ultra-léger - beauté durable
 • Couleurs naturelles
 • Maximum de résistance minimum de poids
 • Meilleure protection - toute saison.
 • Une tuile entièrement garantie.
 • Résidentiel - commercial
 • Installation sur toit existant
 • Sans enlever votre recouvrement actuel.

Nouveau toit aucun contreplaqué requis
 • Pose verticale pour façade ou murs
 • En usage depuis 20 ans dans 36 pays.
 • Un investissement pour toute une vie.

LES TOITURES ONDULEX Inc.
 650, Bordeleau, C.P. 727
 Paroisse Notre-Dame, Saint-Hyacinthe
 Tél.: 773-3416

PROPRIÉTÉS

MAISON À VENDRE
 Bourg-Joli, rue Sainte-Anne
 Rez-de-chaussée, bureau d'affaires plus 1 logement de 6 pièces
Tél. 774-7200.

12 MODÈLES À COMPTER DE
TOUT INCLUS EXCEPTÉ LE TERRAIN
\$29,500.

Modèle illustré "La Française + " et choix de plusieurs modèles de maisons préfabriquées "Alouette" ou de maisons construites sur place sur notre développement ou sur votre terrain.

TERRAINS DISPONIBLES À SAINTE-MADELEINE

PIERRE RENAUD
 ENTREPRENEUR GÉNÉRAL EN CONSTRUCTION RÉSIDENNELLE
 DÉPOSITAIRE DES MAISONS ALOUETTE
 179 Saint-François, Saint-Pie
 Tél.: 772-2072

Fiducie du Québec
 Courtier
773-2223

PROPRIÉTÉ DE LA SEMAINE
 MAGNIFIQUE BUNGALOW
 brique-alum. 26 x 46, s/sol fini, foyer franklin, abri-auto, rue paisible, secteur recherché
Diane Beauchemin
773-2223, 792-2422

SAINTE-HYACINTHE, J'ai ce qu'il vous faut. Bung. style normand 1978, 6 grandes pces bien décorées, terrain 70 x 110, à voir! F. Paquet 773-2223.

UN PETIT COIN ENCHANTEUR
 à prix réduit, grandes pièces, foyer, superbe terrain riverain, faites vite! Impeccable! J. Leclerc 773-2223.

TRES BELLE MAISON DE CAMPAGNE, entretenue avec soin, garage à l'arrière, le tout très propre, Lyse G. Michon, 773-2223, 773-0675.

SAINTE-LIBOIRE Aubaine, grande maison de campagne avec garage isolé et chauffé. Denise Bélanger 819-477-6096.

SOLIDE BUNGALOW tout brique, 5 pièces + sous-sol fini, abri auto, terrain aménagé, secteur calme, Jean-Paul Sévigny 773-2223, 792-6464.

PRIX RÉDUIT Cottage style français, 5 pces, 3 chambres, 2 foyers, grand terrain boisé, taxes minimales, impeccable! P. Lapierre 773-2223, 549-4452.

LIBRE IMMÉDIATEMENT Bungalow pierre et brique 27 x 40, const. 1970, s/familiale, endroit calme vite! D. Berrouard 773-2223, 774-3438.

POUR PROFESSIONNEL Superbe maison canadienne 8 pièces, garage, magnifique terrain boisé, région Saint-Hyacinthe, Paul Lapierre 773-2223, 549-4452.

BUNGALOW brique chauff. élect. rez de chaussée 2 1/2 pces, loué, magnifique terrain paysagé, à quelques minutes de la ville, D. Beauchemin 773-2223.

SAINTE-THOMAS D'AQUIN Superbe canadienne, 7 pièces, 2 grands entrepôts, sur superbe terrain 30 arpents J.P. Sévigny 773-2223, 792-6464.

MAGNIFIQUE BUNGALOW 24 x 42 terrain 8,000 p/c Taxes \$477.27 Où ça? 72 Girouard, Sainte-Rosalie, faut voir! Roland Beaudry 773-2223, 774-1936.

SAINTE-LIBOIRE: Grand split level, terrain 1,282 mètres carrés, très bien construit. Denise Bélanger 819-477-6096.

DIFFÉREZ VOS IMPÔTS -MARIVILLE Cat. 32 prop. brique 1975, 10 logis, peu d'entretien, location facile, mieux que neuf! L. Jodoin 773-2223.

MAGNIFIQUE maison mobile 5 pces, 2 salles de bain, décoration coloniale, beau grand terrain 11,000 p/c Jeanne d'Arc Homan 773-2223.

CHALET 4 saisons, 4 pièces, accès facile à la rivière, très beau terrain, site pittoresque, à ne pas manquer! Jean Leclerc 773-2223.

MAISON MOBILE 1974, 14 x 68. A être démenagée, très propre, une visite vous convaincra, faites vite! D. Beauchemin 773-2223.

VIVEZ UN ÉTÉ PAISIBLE au bord de l'eau à Saint-Pie, chalet 30 x 30 meublé, à ne pas manquer! Roland Beaudry 773-2223, 774-1936.

SAINTE-HILAIRE, au pied de la montagne, splendide cottage québécois, brique 7 pces, intérieur en bois naturel, terrain paysagé. F. Paquet 773-2223.

BOURG-JOLI Bungalow brique 32 x 42, belles grandes pièces, 2 salles de bain, foyer, près de tous les services. Lucy Jodoin 773-2223, 773-7807.

SAINTE-HÉLÈNE maison mobile avec garage, située près d'une érable, très facile d'accès, Jeanne d'Arc Homan 773-2223.

TON TOIT T'ATTEND MAINTENANT

Evitez les augmentations anticipées pour le mois d'août dû au nouveau décret

MODÈLE EN SPÉCIAL

LE PLAN QUÉBÉCOIS DE GARANTIE DES MAISONS NEUVES

Devenir propriétaire d'une maison Delvista c'est si facile

Delvista dévoile ses secrets

Visite industrielle sur rendez-vous!

B. ROY & FILS INC.
 Entrepreneur general
 1415, RUE SAINT-PIERRE
 SECT. LA PROVIDENCE
 SAINT-HYACINTHE
 Tél. 773-1143

DOMAINE Royal

delvista

PROPRIÉTÉS

JOLI BUNGALOW en brique avec abri d'auto, situé à Douville, au sous-sol, une grande salle de séjour et bureau transformable en chambre, beau terrain paysagé avec remise et jardin, taxes raisonnables, et prix à discuter. Pas d'agent. Tél.: 773-0750.

JOLI BUNGALOW en brique avec abri d'auto, situé à Douville, au sous-sol, une grande salle de séjour et bureau transformable en chambre, beau terrain paysagé avec remise et jardin, taxes raisonnables, et prix à discuter. Pas d'agent. Tél.: 773-0750.

3100 BOUL. LAFRAMBOISE SUITE 203
 desjardins

Les personnes désirant placer des annonces classées sont priées de téléphoner à 773-6028 avant 2 heures le lundi après-midi

PROPRIÉTÉS PROPRIÉTÉS PROPRIÉTÉS

FINANCEMENT

Pour acheter ou créer votre commerce

Analyse gratuite et confidentielle

(514) 254-5329

PROPRIÉTÉS

DOUVILLE libre le 1er septembre, bungalow avec 2 bachelors, meublés au sous-sol, rapportant \$4,000 par année tout brique, abri d'auto, patio de béton couvert à l'arrière, garage, deux entrées de car asphaltées, impeccable, classe 31, 32 pour fin d'impôt, no 1065 DESMEULES, St-Hyacinthe. Achat \$65,000. Inf. Robert Robin, Tél.: 773-8358.

À VENDRE

Bungalow neuf situé au 8385 rue Yamaska, rue asphaltée, terrain 80' x 100', carré maison 26' x 42' est inclus dans le prix: recouvrement de planchers, fixtures, 1 partie du terrassement, endroit paisible, pas d'intermédiaire, peut être visité en tout temps sur rendez-vous.

Construit sur place par Construction Hyacinthe-Lefebvre Inc. 3530 rue Sicotte, Saint-Hyacinthe 773-8069.

DES ROSIERS

DRUMMONDVILLE, canadienn 5 pièces, pierre champs, foyer chauffé électrique, terrain 4 arpents par 1, très boisé, qui aime la tranquillité, comptant \$6,000. MLS. Lili Daigle, 354-2950.

DUPLEX, détaché 2 x 4 1/2, un chauffé électrique et chauffé individuel, toit refait 78, 220V, 2 garages, un 4 1/2 meublé au complet, prix \$28,000. EXC. Lili Daigle, 354-2950.

de FIDUCIE NORD-AMÉRIQUE

PROPRIÉTÉS

ACTON VALE, rue Rousseau, bung. brïque, plancher bois franc 25' x 46', 5 1/2 pces, sous-sol semi-fini, chauff. huile, patio, remise, abri d'auto, terrain 100 x 210', R. Houde br. 773-1122, rés. 548-2628, Bureau Central d'Immeubles, St-Hyacinthe Inc.

BOIS-JOLI, super 3 logis avec foyer, garage 5 1/2 pces, livre prochainement. Inf. J. Martin, Courtier, Tél.: 774-2482.

BOIS-JOLI, rue Sylvestre, très grande maison de 9 1/2 pces, secteur de choix, très beau terrain paysagé, libre immédiatement. Inf. Suzanne Laliberté Courtier Expert, Tél.: 774-2482.

BOUL. CHOQUETTE, propriété brique, 4 logis, 4 pces, const. 1960, terrain 65 x 130. Faites venir Denis Berrouard 773-2223, 774-3438, Fiducie du Québec, courtier.

BOURG-JOLI, face à l'école, 24 x 42, 5 1/2 pces, sous-sol fini avec foyer, salle de lavage, très beau terrain paysagé, arbres adultes, piscine très bien aménagée. Cause de vente: transfert. Peu de comptant requis. Facile d'achat si qualifié. Inf. R. St-Laurent, Agent Expert, Tél.: 774-2482.

BOURG-JOLI, 2 logis avec 2 garages, bien situé. Inf. Donald Martin, Ag. Courtier Expert, Tél.: 774-2482.

AUCUN COMPTANT requis, bungalow 25 x 40, 5 ans, garantie, hypothèque 10 1/2%, libre immédiatement, \$38,500. Inf. M. Goddu Courtier, Tél.: 774-2482.

CHALET ISOLE 4 pces chauff. élect., salle de bain, grand terrain riverain 15 minutes de la ville. Diane Beauchemin 773-2223, Fiducie du Québec, courtier.

CHEMIN ST-PIE, s'achète sans comptant si qualifié, bungalow côté de la rivière, terrain 12,600 pds car. Inf. M. Goddu Courtier, 774-2482.

SUPERBE COTTAGE 8 pces, restauré et rénové, toit français, terrain 2 arpents. La voir vous convaincre Jean Leclerc 773-2223, Fiducie du Québec, courtier.

BOURG-JOLI, 2 logis avec 2 garages, bien situé. Inf. Donald Martin, Ag. Courtier Expert, Tél.: 774-2482.

DOUVILLE, bungalow en brique 26 x 42, avec abri d'auto, sous-sol entièrement fini avec foyer, salle de lavage, terrain bien paysagé près du terrain de jeu et de l'école. Ne manquez pas cette occasion. Inf. Renald Emond Courtier 773-8311.

DOUVILLE, superbe bungalow 26 x 40, finition impeccable, superbe foyer, terrain clôturé et paysagé. A voir Lucy Jodoin 773-2223, 773-7807, Fiducie du Québec, courtier.

À VENDRE

Sainte-Rosalie, bungalow 5 pièces en déclin d'aluminium, cour asphaltée terrain 70' x 100', taxes: \$650.

Prix \$33,500. C'est à voir: Imm. Provincial Enr. courtier

tél. 773-1416 - 773-1134

PROPRIÉTÉS

BUNGALOW en brique avec bon revenu et garage chauffé idéal pour le bricolage, situé sur la rue Sicotte, Tél.: 773-7887.

A vendre par le propriétaire, pour acheteur sérieux aimant l'originalité, BUNGALOW de style moderne 6 1/2 pces, très grand à l'intérieur. Foyer, sous-sol fini, piscine de surface et patio clôturé, situé dans Saint-Joseph, secteur résidentiel, tranquille, près école, prix en bas de sa valeur réelle. Cause: transfert, pas d'agent s.v.p. Tél.: 773-5703.

CENTRE-VILLE, 19 logis, brique, toujours loué, revenus très bons. Inf. Jacques Martin, Courtier, Tél.: 774-2482.

CHALET ISOLE 4 pces chauff. élect., salle de bain, grand terrain riverain 15 minutes de la ville. Diane Beauchemin 773-2223, Fiducie du Québec, courtier.

CHEMIN ST-PIE, s'achète sans comptant si qualifié, bungalow côté de la rivière, terrain 12,600 pds car. Inf. M. Goddu Courtier, 774-2482.

SUPERBE COTTAGE 8 pces, restauré et rénové, toit français, terrain 2 arpents. La voir vous convaincre Jean Leclerc 773-2223, Fiducie du Québec, courtier.

BOURG-JOLI, 2 logis avec 2 garages, bien situé. Inf. Donald Martin, Ag. Courtier Expert, Tél.: 774-2482.

AUCUN COMPTANT requis, bungalow 25 x 40, 5 ans, garantie, hypothèque 10 1/2%, libre immédiatement, \$38,500. Inf. M. Goddu Courtier, Tél.: 774-2482.

CHALET ISOLE 4 pces chauff. élect., salle de bain, grand terrain riverain 15 minutes de la ville. Diane Beauchemin 773-2223, Fiducie du Québec, courtier.

CHEMIN ST-PIE, s'achète sans comptant si qualifié, bungalow côté de la rivière, terrain 12,600 pds car. Inf. M. Goddu Courtier, 774-2482.

SUPERBE COTTAGE 8 pces, restauré et rénové, toit français, terrain 2 arpents. La voir vous convaincre Jean Leclerc 773-2223, Fiducie du Québec, courtier.

BOURG-JOLI, 2 logis avec 2 garages, bien situé. Inf. Donald Martin, Ag. Courtier Expert, Tél.: 774-2482.

AUCUN COMPTANT requis, bungalow 25 x 40, 5 ans, garantie, hypothèque 10 1/2%, libre immédiatement, \$38,500. Inf. M. Goddu Courtier, Tél.: 774-2482.

CHALET ISOLE 4 pces chauff. élect., salle de bain, grand terrain riverain 15 minutes de la ville. Diane Beauchemin 773-2223, Fiducie du Québec, courtier.

CHEMIN ST-PIE, s'achète sans comptant si qualifié, bungalow côté de la rivière, terrain 12,600 pds car. Inf. M. Goddu Courtier, 774-2482.

SUPERBE COTTAGE 8 pces, restauré et rénové, toit français, terrain 2 arpents. La voir vous convaincre Jean Leclerc 773-2223, Fiducie du Québec, courtier.

BOURG-JOLI, 2 logis avec 2 garages, bien situé. Inf. Donald Martin, Ag. Courtier Expert, Tél.: 774-2482.

AUCUN COMPTANT requis, bungalow 25 x 40, 5 ans, garantie, hypothèque 10 1/2%, libre immédiatement, \$38,500. Inf. M. Goddu Courtier, Tél.: 774-2482.

CHALET ISOLE 4 pces chauff. élect., salle de bain, grand terrain riverain 15 minutes de la ville. Diane Beauchemin 773-2223, Fiducie du Québec, courtier.

CHEMIN ST-PIE, s'achète sans comptant si qualifié, bungalow côté de la rivière, terrain 12,600 pds car. Inf. M. Goddu Courtier, 774-2482.

SUPERBE COTTAGE 8 pces, restauré et rénové, toit français, terrain 2 arpents. La voir vous convaincre Jean Leclerc 773-2223, Fiducie du Québec, courtier.

BOURG-JOLI, 2 logis avec 2 garages, bien situé. Inf. Donald Martin, Ag. Courtier Expert, Tél.: 774-2482.

AUCUN COMPTANT requis, bungalow 25 x 40, 5 ans, garantie, hypothèque 10 1/2%, libre immédiatement, \$38,500. Inf. M. Goddu Courtier, Tél.: 774-2482.

CHALET ISOLE 4 pces chauff. élect., salle de bain, grand terrain riverain 15 minutes de la ville. Diane Beauchemin 773-2223, Fiducie du Québec, courtier.

CHEMIN ST-PIE, s'achète sans comptant si qualifié, bungalow côté de la rivière, terrain 12,600 pds car. Inf. M. Goddu Courtier, 774-2482.

SUPERBE COTTAGE 8 pces, restauré et rénové, toit français, terrain 2 arpents. La voir vous convaincre Jean Leclerc 773-2223, Fiducie du Québec, courtier.

BOURG-JOLI, 2 logis avec 2 garages, bien situé. Inf. Donald Martin, Ag. Courtier Expert, Tél.: 774-2482.

AUCUN COMPTANT requis, bungalow 25 x 40, 5 ans, garantie, hypothèque 10 1/2%, libre immédiatement, \$38,500. Inf. M. Goddu Courtier, Tél.: 774-2482.

CHALET ISOLE 4 pces chauff. élect., salle de bain, grand terrain riverain 15 minutes de la ville. Diane Beauchemin 773-2223, Fiducie du Québec, courtier.

CHEMIN ST-PIE, s'achète sans comptant si qualifié, bungalow côté de la rivière, terrain 12,600 pds car. Inf. M. Goddu Courtier, 774-2482.

SUPERBE COTTAGE 8 pces, restauré et rénové, toit français, terrain 2 arpents. La voir vous convaincre Jean Leclerc 773-2223, Fiducie du Québec, courtier.

BOURG-JOLI, 2 logis avec 2 garages, bien situé. Inf. Donald Martin, Ag. Courtier Expert, Tél.: 774-2482.

AUCUN COMPTANT requis, bungalow 25 x 40, 5 ans, garantie, hypothèque 10 1/2%, libre immédiatement, \$38,500. Inf. M. Goddu Courtier, Tél.: 774-2482.

CHALET ISOLE 4 pces chauff. élect., salle de bain, grand terrain riverain 15 minutes de la ville. Diane Beauchemin 773-2223, Fiducie du Québec, courtier.

CHEMIN ST-PIE, s'achète sans comptant si qualifié, bungalow côté de la rivière, terrain 12,600 pds car. Inf. M. Goddu Courtier, 774-2482.

SUPERBE COTTAGE 8 pces, restauré et rénové, toit français, terrain 2 arpents. La voir vous convaincre Jean Leclerc 773-2223, Fiducie du Québec, courtier.

BOURG-JOLI, 2 logis avec 2 garages, bien situé. Inf. Donald Martin, Ag. Courtier Expert, Tél.: 774-2482.

AUCUN COMPTANT requis, bungalow 25 x 40, 5 ans, garantie, hypothèque 10 1/2%, libre immédiatement, \$38,500. Inf. M. Goddu Courtier, Tél.: 774-2482.

PROPRIÉTÉS

DOUVILLE, 8 logis, construction béton, très bon placement, Inf. Jacques Martin, courtier. Tél.: 774-2482.

DOUVILLE, style français, 24 x 42, libre prochainement, offre raisonnable acceptée, léger comptant requis. Inf. R. St-Laurent, Ag. Courtier Expert, Tél.: 774-2482.

DOUVILLE, bungalow briques 26 x 42, foyer marquetier, toutes les pièces, prenez rendez-vous. Inf. M. Goddu, Courtier, Tél.: 774-2482.

DOUVILLE, 3 logis, avec piscine, JenAir four encastré, 5 1/2 pces, libre prochainement. Inf. J. Martin, Courtier, Tél.: 774-2482.

DOUVILLE, 3 logis très spacieux, brique, construction 2 ans, libre prochainement, 5 1/2 pces. Inf. M. Goddu, courtier, Tél.: 774-2482.

DOUVILLE, très beau terrain, prêt à bâtir, avec services. Inf. R. St-Laurent, Ag. Courtier Expert, Tél.: 774-2482.

DOUVILLE, près du golf, très belle propriété, 7 pièces, 2 salles de bain, 2 foyers, décoration chaleureuse, salle à dîner, hypothèque à 10 1/4%. Inf. Suzanne Laliberté Courtier Expert 774-2482.

ENTREPOT à 2 étages avec terrain 95 x 140, clôture, genre commercial de 6 pieds, aussi bungalow en brique situé au village, Saint-Dominique, en face du terrain de jeux. Si intéressé: Tél.: 773-7034.

2 LOGIS en stucco dans Bourg-Joli, 5 1/2 pièces refaits à neuf avec installations pour lave-vaisselle et laveuse-sécheuse, fenêtres en aluminium, bas air chaud, haut électricité. Taxe \$568. Faut le visiter, Inf. Renald Emond Courtier 773-8311.

LA PRÉSENTATION, comptant requis \$1,000 si qualifié. 28 x 54 avec garage, armoires de chêne, garde-manger sans pareil, lave-vaisselle inclus, aspirateur central. Plus Inf. appelle Jacques Martin Courtier, 774-2482.

LA PROVIDENCE, très beau bungalow 26 x 44, piscine, remise, draperies, rideaux, tour, venez faire une offre. Inf. J. Martin Courtier, Tél.: 774-2482.

LA PROVIDENCE, 7 1/2 pces, brique, venez la visiter, offre raisonnable acceptée. Inf. M. Goddu Courtier 774-2482.

LA PROVIDENCE, très belle maison, vraiment pas chère, sous-sol fini, très beau terrassement et paysagement, patio de 14 x 12, sous-sol fini, hypothèque à 9 1/2%. Inf. Jacques Martin courtier 774-2482.

MAISON DE CAMPAGNE 2 étages, cave en ciment, très grand terrain paysagé, située à 6 milles de Saint-Hyacinthe. Tél.: 799-3847.

MAISON à vendre, Domaine Hertel, Douville, \$47,000. Tél.: 774-1709.

MAISON à vendre, 2 logements, 355 rue St-François, 4 logements, 1595 Marguerite Bourgeoise, 9 logements, 1037 rue Girouard, vendues directement par le propriétaire. S'adresser Tél.: 773-1639.

MAISON DE CAMPAGNE, 9 pièces, plus 2 très grandes salles pour commerce, située au centre du village, A voir Jean Leclerc 773-2223, Fiducie du Québec, courtier.

SAINT-ROSALE, belle propriété située à la campagne, tout près du village, terrain 110 x 150, stad. 191, 3e Rang Sud, Sainte-Rosalie. Tél.: 799-4105.

COTTAGE, 4 chambres à coucher, 2 salles de bain, salle familiale au sous-sol, 2 garages, terrain paysagé. Tél.: 774-0426.

A DOUVILLE, maison à vendre par le propriétaire avec foyer au sous-sol, très grand balcon, donnant sur de très beaux arbres, au 4065 Maricourt. Tél.: 773-9313 après 5h. 774-5618.

MAISON DE CAMPAGNE, en déclin de bois 1 1/2 étages, 8 appartements, chauffage électrique, électricité, isolation et plomberie refaites à neuf. Tél.: 773-6784.

SAINT-ROSALE, belle propriété située à la campagne, tout près du village, terrain 110 x 150, stad. 191, 3e Rang Sud, Sainte-Rosalie. Tél.: 799-4105.

COTTAGE, 4 chambres à coucher, 2 salles de bain, salle familiale au sous-sol, 2 garages, terrain paysagé. Tél.: 774-0426.

A DOUVILLE, maison à vendre par le propriétaire avec foyer au sous-sol, très grand balcon, donnant sur de très beaux arbres, au 4065 Maricourt. Tél.: 773-9313 après 5h. 774-5618.

MAISON DE CAMPAGNE, en déclin de bois 1 1/2 étages, 8 appartements, chauffage électrique, électricité, isolation et plomberie refaites à neuf. Tél.: 773-6784.

SAINT-ROSALE, belle propriété située à la campagne, tout près du village, terrain 110 x 150, stad. 191, 3e Rang Sud, Sainte-Rosalie. Tél.: 799-4105.

COTTAGE, 4 chambres à coucher, 2 salles de bain, salle familiale au sous-sol, 2 garages, terrain paysagé. Tél.: 774-0426.

A DOUVILLE, maison à vendre par le propriétaire avec foyer au sous-sol, très grand balcon, donnant sur de très beaux arbres, au 4065 Maricourt. Tél.: 773-9313 après 5h. 774-5618.

MAISON DE CAMPAGNE, en déclin de bois 1 1/2 étages, 8 appartements, chauffage électrique, électricité, isolation et plomberie refaites à neuf. Tél.: 773-6784.

SAINT-ROSALE, belle propriété située à la campagne, tout près du village, terrain 110 x 150, stad. 191, 3e Rang Sud, Sainte-Rosalie. Tél.: 799-4105.

COTTAGE, 4 chambres à coucher, 2 salles de bain, salle familiale au sous-sol, 2 garages, terrain paysagé. Tél.: 774-0426.

A DOUVILLE, maison à vendre par le propriétaire avec foyer au sous-sol, très grand balcon, donnant sur de très beaux arbres, au 4065 Maricourt. Tél.: 773-9313 après 5h. 774-5618.

MAISON DE CAMPAGNE, en déclin de bois 1 1/2 étages, 8 appartements, chauffage électrique, électricité, isolation et plomberie refaites à neuf. Tél.: 773-6784.

SAINT-ROSALE, belle propriété située à la campagne, tout près du village, terrain 110 x 150, stad. 191, 3e Rang Sud, Sainte-Rosalie. Tél.: 799-4105.

COTTAGE, 4 chambres à coucher, 2 salles de bain, salle familiale au sous-sol, 2 garages, terrain paysagé. Tél.: 774-0426.

A DOUVILLE, maison à vendre par le propriétaire avec foyer au sous-sol, très grand balcon, donnant sur de très beaux arbres, au 4065 Maricourt. Tél.: 773-9313 après 5h. 774-5618.

MAISON DE CAMPAGNE, en déclin de bois 1 1/2 étages, 8 appartements, chauffage électrique, électricité, isolation et plomberie refaites à neuf. Tél.: 773-6784.

SAINT-ROSALE, belle propriété située à la campagne, tout près du village, terrain 110 x 150, stad. 191, 3e Rang Sud, Sainte-Rosalie. Tél.: 799-4105.

COTTAGE, 4 chambres à coucher, 2 salles de bain, salle familiale au sous-sol, 2 garages, terrain paysagé. Tél.: 774-0426.

PROPRIÉTÉS

LA PRÉSENTATION, emplacement de campagne, maison 7 pièces, et autres bâtiments, taxe \$115, situé sur rang tranquille, à quelques milles de St-Hyacinthe. Immeubles St-Jean, 773-0004.

MAISON à vendre, à vendre par le propriétaire en brique, très propre, 16 chambres pas d'agent. Tél. après 9h. 774-4988.

MAISON A VENDRE, chalet-restaurant situé sur le bord de la rivière Yamaska, chemin St-Pie, aussi auto et moto à vendre. S'adresser à 340 Chemin St-Pie, Tél.: 773-8009.

MAISON deux étages, dans le village de Ste-Hélène. Tél.: 791-2404.

MAISON DE CAMPAGNE à vendre très propre, libre 1er juillet, s'adresser à M. Armand St-Pierre, 547 Bas Rivière St-Pie, Tél.: 772-2739.

MAISON 9 1/2 pces, idéal centre d'accueil, beau grand terrain paysagé, central toutes commodités, propre meublée ou non, prix abordable. Tél.: 793-4157.

MAISON A VENDRE, par le propriétaire, située centre-ville, 4 logements, 5 1/2 et 4 1/2 pièces, 2 logements chauffés à l'électricité, 2 autres systèmes à eau chaude. Tél.: 774-8352.

GRANDE MAISON avec grand terrain et garage à vendre ou à échanger pour petite terre. Tél.: 773-1418.

MAISON DE CAMPAGNE unifamiliale à Saint-Barnabé, refaite à neuf, extérieur déclin d'aluminium, terrain 125' x 100', prix \$30,000, aussi maison sur la rue Bienvenue à La Providence de 7 pièces, prix \$19,000 vendues par le propriétaire. Avis aux intéressés. S'ad. au 1325, Saint-Pierre, La Providence, seulement.

MAISON MOBILE 14 x 60, "Champlain 1972", 5 1/2 pces, chauff. élect., inst. laveuse-sécheuse, avec terrain ou non, terrain de 45 x 105, à Sainte-Madeleine, au domaine du Lac Huron. Tél.: 795-3538.

LA PROVIDENCE, 7 1/2 pces, brique, venez la visiter, offre raisonnable acceptée. Inf. M. Goddu Courtier 774-2482.

LA PROVIDENCE, très belle maison, vraiment pas chère, sous-sol fini, très beau terrassement et paysagement, patio de 14 x 12, sous-sol fini, hypothèque à 9 1/2%. Inf. Jacques Martin courtier 774-2482.

MAISON DE CAMPAGNE 2 étages, cave en ciment, très grand terrain paysagé, située à 6 milles de Saint-Hyacinthe. Tél.: 799-3847.

MAISON à vendre, Domaine Hertel, Douville, \$47,000. Tél.: 774-1709.

MAISON à vendre, 2 logements, 355 rue St-François, 4 logements, 1595 Marguerite Bourgeoise, 9 logements, 1037 rue Girouard, vendues directement par le propriétaire. S'adresser Tél.: 773-1639.

MAISON DE CAMPAGNE, 9 pièces, plus 2 très grandes salles pour commerce, située au centre du village, A voir Jean Leclerc 773-2223, Fiducie du Québec, courtier.

SAINT-ROSALE, belle propriété située à la campagne, tout près du village, terrain 110 x 150, stad. 191, 3e Rang Sud, Sainte-Rosalie. Tél.: 799-4105.

COTTAGE, 4 chambres à coucher, 2 salles de bain, salle familiale au sous-sol, 2 garages, terrain paysagé. Tél.: 774-0426.

A DOUVILLE, maison à vendre par le propriétaire avec foyer au sous-sol, très grand balcon, donnant sur de très beaux arbres, au 4065 Maricourt. Tél.: 773-9313 après 5h. 774-5618.

MAISON DE CAMPAGNE, en déclin de bois 1 1/2 étages, 8 appartements, chauffage électrique, électricité, isolation et plomberie refaites à neuf. Tél.: 773-6784.

SAINT-ROSALE, belle propriété située à la campagne, tout près du village, terrain 110 x 150, stad. 191, 3e Rang Sud, Sainte-Rosalie. Tél.: 799-4105.

COTTAGE, 4 chambres à coucher, 2 salles de bain, salle familiale au sous-sol, 2 garages, terrain paysagé. Tél.: 774-0426.

A DOUVILLE, maison à vendre par le propriétaire avec foyer au sous-sol, très grand balcon, donnant sur de très beaux arbres, au 4065 Maricourt. Tél.: 773-9313 après 5h. 774-5618.

MAISON DE CAMPAGNE, en déclin de bois 1 1/2 étages, 8 appartements, chauffage électrique, électricité, isolation et plomberie refaites à neuf. Tél.: 773-6784.

SAINT-ROSALE, belle propriété située à la campagne, tout près du village, terrain 110 x 150, stad. 191, 3e Rang Sud, Sainte-Rosalie. Tél.: 799-4105.

COTTAGE, 4 chambres à coucher, 2 salles de bain, salle familiale au sous-sol, 2 garages, terrain paysagé. Tél.: 774-0426.

A DOUVILLE, maison à vendre par le propriétaire avec foyer au sous-sol, très grand balcon, donnant sur de très beaux arbres, au 4065 Maricourt. Tél.: 773-9313 après 5h. 774-5618.

MAISON DE CAMPAGNE, en déclin de bois 1 1/2 étages, 8 appartements, chauffage électrique, électricité, isolation et plomberie refaites à neuf. Tél.: 773-6784.

SAINT-ROSALE, belle propriété située à la campagne, tout près du village, terrain 110 x 150, stad. 191, 3e Rang Sud, Sainte-Rosalie. Tél.: 799-4105.

COTTAGE, 4 chambres à coucher, 2 salles de bain, salle familiale au sous-sol, 2 garages, terrain paysagé. Tél.: 774-0426.

A DOUVILLE, maison à vendre par le propriétaire avec foyer au sous-sol, très grand balcon, donnant sur de très beaux arbres, au 4065 Maricourt. Tél.: 773-9313 après 5h. 774-5618.

MAISON DE CAMPAGNE, en déclin de bois 1 1/2 étages, 8 appartements, chauffage électrique, électricité, isolation et plomberie refaites à neuf. Tél.: 773-6784.

SAINT-ROSALE, belle propriété située à la campagne, tout près du village, terrain 110 x 150, stad. 191, 3e Rang Sud, Sainte-Rosalie. Tél.: 799-4105.

carrières ET PROFESSIONS

AVIS IMPORTANT

L'Article II de la Charte des droits et libertés de la personne déclare que:

"NUL NE PEUT DIFFUSER, PUBLIER OU EXPOSER EN PUBLIC UN AVIS, UN SYMBOLE OU UN SIGNE COMPORTANT DISCRIMINATION NI DONNER UNE AUTORISATION À CET EFFET".

Les postes offerts dans les annonces, paraissant dans les colonnes d'offres d'emplois, s'adressent également aux hommes et aux femmes.



**DISTRIBUTIONS
MULTI-PRO INC.**

Une nouvelle compagnie du Québec, œuvrant dans le domaine de la vente de produits chimiques et alimentaires de très haute qualité et à des prix défiant toute concurrence, est à la recherche de représentants(les) à temps partiel ou à temps plein pour la vente de son produit pour Saint-Hyacinthe et les environs.

Pour information, sans obligation de votre part, communiquez avec

DISTRIBUTIONS MULTI-PRO INC.

11381 boul. Marc-Aurèle Fortin,
Montréal, (P.Q.) H1E 3C6
Tél.: (514) 648-4337

773-6028

LE NUMÉRO À COMPOSER,
SI VOUS RECHERCHEZ
DU PERSONNEL QUALIFIÉ
SOUS LA RUBRIQUE
CARRIÈRES ET PROFESSIONS

le courrier
DE SAINT-HYACINTHE

SERVICE DE LA PUBLICITÉ



**L'École
du Séminaire
de Saint-Hyacinthe**

(Institution privée d'enseignement
secondaire: 836 élèves)

est à la recherche de

1 PROFESSEUR DE MUSIQUE

(sec. II, temps partiel)

à compter de septembre 1979.

Faire parvenir candidatures avant le 25 juin 1979 à
Réjean Pelletier, directeur général
Ecole du Séminaire
450 Girouard
Saint-Hyacinthe, Qué J2S 7B7
Tél.: (514) 773-4334

Offre d'emploi importante

Grande compagnie de prestige internationale recherche 2 candidats(les) pour fin de formation à des postes de gérant des ventes.

Salaire de \$18,000. à \$25,000. par année
Selon qualifications.

Nous exigeons: ● être âgé de 25 à 50 ans
● bon antécédent
● certificat sec. IV
● posséder une automobile
● bonne apparence

Nous donnons: ● 3 semaines d'entraînement intensif au bureau chef de la compagnie à Montréal.
● dépense payée pendant l'entraînement
● excellent fond de pension
● clientèle établie

Pour obtenir une entrevue
tél. à Pierre Daviau **774-8217**

POURQUOI NE PAS VOUS LANCER EN AFFAIRES?

Moyennant certaines qualifications, vous pourriez vous joindre à une équipe incomparable.

Une industrie avec un chiffre d'affaires annuel de 10 milliards de dollars!

- Des produits EXCLUSIFS et BREVETÉS;
- Un service de financement sans intérêt par la compagnie (après votre premier investissement);
- Vous profiterez d'un revenu immédiat et la compagnie organisera entièrement votre entreprise.
- En échange:
 - Une personnalité sérieuse;
 - Votre disponibilité;
 - Un investissement minimum de \$6,290.

POUR AVOIR DES RENSEIGNEMENTS SUPPLÉMENTAIRES,
TÉLÉPHONÉZ À FRAIS VIRÉS:

M. DROUIN — 514-288-6223

OU ÉCRIVEZ AU:

SERVICE DE MARKETING

2055 rue Peel, pièce 430, Montréal, Qué. H3A 1V4



Catelli est à la recherche d'une personne dynamique et ambitieuse pour assumer la responsabilité

D'INGÉNIEUR D'USINE

Le poste localisé à 2500 Beaudry, Saint-Hyacinthe, comprend:

- l'inspection et la modification des équipements mécaniques et électriques
- l'entretien et l'amélioration des lieux et équipements.
- la responsabilité de la centrale thermique
- la direction d'une équipe de travail.

Les candidats devront être:

- membres de l'Ordre des Ingénieurs du Québec
- posséder de 3 à 5 années d'expérience

Nous offrons un excellent salaire ainsi qu'une complète protection personnelle.

Pour de plus amples renseignements, veuillez contacter:

Michel Mailhot
Agent du personnel
6890 av. Notre-Dame
Montréal, Québec
Tél.: 256-1601 poste 231

ON DEMANDE

mécanicien(ne)
d'expérience
pour système de
freins de camion

S'adresser à

**C.P. 340 PL
Saint-Hyacinthe**

Coiffeurs(euses)
demandés(es)

avec 2 ans ou plus
d'expérience

au

**Salon Domino
773-7676**

DEMANDE

CUISINIER (ère)

avec minimum 5 ans
d'expérience pour
cuisine canadienne.
Travail du soir, de 5h.
à 2 h., pouvant se
voyager

Tél. 793-2538
demandez M. Laliberté

À LOUER

2 APPARTEMENTS 2 1/2 pièces, meublés, chauffés, éclairés, dans un sous-sol, bungalow de 4 ans, tapis mur à mur, chambre fermée, vidanges, stationnement et prise d'auto extérieure compris, service de buanderie, situé rue Cartier, libre le 1er juillet, \$190.00 par mois avec bail d'un an. Si int. tél. jour 773-3258, soir 774-1025.

APPARTEMENTS 1 1/2 et 2 1/2 pièces, meublés, modernes, toutes commodités, balcon et stationnement, \$145. et plus, 2170 Dessaulles, près Bourdages. Tél. 774-1350 ou 774-4175.

APPARTEMENT 1 1/2 pièce, meublé, chauffé, éclairé, au 2305 Lamothe. Tél. 773-1671, l'avant-midi ou le soir.

APPARTEMENT 1 1/2 pièce, meublé, près du centre-ville, \$90.00 par mois, tout compris, aussi un 3 1/2 pièces, près de l'hôpital, \$155.00 par mois, non meublé, \$175.00 meublé, libres le 1er juillet. Tél. 774-1908 après 5h.

APPARTEMENT à louer, comprenant 1 1/2 pièces, \$30.00 par semaine, ou 965 Laframboise, s'adresser à l'épicerie Laframboise ou appeler à 774-4576 ou 774-0719.

APPARTEMENT à sous-louer, 2 1/2 pièces, chauffé, éclairé, stationnement compris, libre immédiatement, près de l'hôpital, centre d'achat. Tél. 774-9235 ou 774-7543.

APPARTEMENT 2 1/2 pièces, meublées, chauffé, éclairé, tapis mur à mur, connexion pour T.V., toute taxe comprise, stationnement pour auto, situé voisin du théâtre Le Paris. Tél. 773-2200.

APPARTEMENT 2 1/2 pièces, à louer, meublé, chauffé, éclairé, stationnement compris, situé au 180 Champlain. Tél. 773-9281 ou 774-4061.

APPARTEMENT 2 1/2 pièces, meublé, chauffé, éclairé, stationnement compris, laveuse-sécheuse fournie, secteur Saint-Joseph, libre le 1er juillet. \$160.00 par mois. Tél. 773-0778.

APPARTEMENT 2 1/2 pièces, meublé moderne, stationnement, tapis mur à mur, 1020 Desmeules (Dauville). Tél. 773-0350.

APPARTEMENT 2 1/2 pièces, pour une personne, à 2462 Syvo-Clopin, dans le Bourg-Joli, entre Nelson et Bourassa, meublé, chauffé, éclairé, taxes et aussi installation du câble, salon avec divan-lit et tapis et petite salle de bains privés, vue sur la rue (app. 1) près des services: dépanneur, etc., libre le 1er juillet, \$300.00 par semaine. Tél. de 8h. am à 12h.30 pm et de 4h. pm à 10h. pm. Tél. 773-7590.

APPARTEMENT 2 1/2 pièces, dans un bas, entrée privée, meublé, chauffé, éclairé, vidanges comprises, \$33.00 par semaine. S'ad. 2319 Lafontaine #11. Tél. 774-4949.

APPARTEMENT 2 1/2 pièces, au 2470 boul. Laframboise, meublé, chauffé, tapis mur à mur, stationnement, libre immédiatement. S'ad. tél. 549-4909.

APPARTEMENT 2 1/2 pièces, meublé, chambre fermée, 12 x 13', salon et cuisine 12 x 15', salle de bains, chauffé, éclairé, stationnement privé, service buanderie. Situé à Saint-Joseph. Tél. 773-4823.

APPARTEMENT 2 1/2 pièces, meublé, chauffé, laveuse-sécheuse, stationnement privé, 774-4212, au 2800 Ray.

APPARTEMENT 2 1/2 pièces, à sous-louer, \$120.00 par mois, tout compris. Tél. 774-2651. S'adresser au 677 Girouard, libre le 1er juillet.

À LOUER

**Bois-Joli
rue des Gouverneurs**

Très grands 2 1/2 meublés, entièrement neufs, grand stationnement, porte patio et balcon, buanderie, près du centre d'achats, occupation 15 juin ou 1er juillet

796-2498

Yvan

796-3319

Gilbert

À LOUER

APPARTEMENT 3 1/2 pièces, meublé, chauffé, éclairé, dans bungalow de 4 ans, 1er étage, planchers sur marquerie, vidanges, stationnement et prise d'auto est compris, service de buanderie, situé rue Cartier, libre le 1er juillet, \$205.00 par mois avec bail d'un an. Si int. tél. jour 773-3258, soir 774-1025.

BEAUX LOGIS NEUFS À LOUER

2-3 1/2 pièces, au 2e étage, \$190. par mois, ainsi que 1 de 2 1/2 pièces, au 1er étage, \$160. par mois, non meublé, tapis mur à mur, installation laveuse-sécheuse, prise pour auto, remise.

DÉPANNEUR NEUF À LOUER

DÉPANNEUR de 600 pi. car., avec entrepôt au sous-sol de même grandeur. Prix \$400. par mois, prêt pour usage le 1er juillet 1979.

Pour renseignements s'adresser au:

**142 GIROUARD
Saint-Hyacinthe, P.Q.
(Village Casavant)
Tél.: 773-1431**

Vendeur(se)

pour travail
dans un rayon de
tapis et prélaris

La personne devra avoir
de l'expérience dans la
vente de couvre-plan-
chers (1 an minimum).
Salaire et commission.

Pour informations:
773-8435
ou **799-3241**
demander Roger Houle

LA MUNICIPALITÉ DE SAINTE-ROSALIE PARISSÉ

recherche un:

SECRÉTAIRE-TRÉSORIER

(temps partiel)

ATTRIBUTIONS
L'emploi de secrétaire-trésorier d'une municipalité comporte la responsabilité totale de la gestion de la corporation.

CRITÈRES D'ADMISSIBILITÉ

- au moins cinq (5) années d'expérience, de préférence dans l'administration municipale ou scolaire.
- une habilité à résoudre des problèmes administratifs complexes.
- avoir des aptitudes en communication verbale et écrite ainsi qu'en relations humaines.

Traitement
A être déterminé par le conseil, selon la compétence et l'expérience de la personne choisie.

Les personnes intéressées sont priées de transmettre une demande écrite, accompagnée d'un curriculum vitae, avant le 29 juin 1979 à:

**Marcel Grégoire, maire
Municipalité de Sainte-Rosalie, Paroisse
161, rue Centre, C.P. 298
Sainte-Rosalie JOH 1X0**

Fonction publique du Québec

Concours ouverts aux hommes et aux femmes

Gouvernement du Québec
Office du recrutement et de
la sélection du personnel

Sténographe

Ce concours vise à constituer une réserve de candidats en vue de répondre aux besoins immédiats ou futurs suivants:
Divers ministères - emplois dans la région administrative de Montréal

Fonctions - A titre d'employé de secrétariat, noter en sténographie des rapports et des lettres et les transcrire en dactylographie; recevoir et acheminer les appels téléphoniques et les visiteurs; fournir des renseignements; tenir à jour le classement des dossiers.

Exigences
Concours L2216/MB - Certificat de fin d'études secondaires équivalant à une 11e année ou à Secondaire V OU diplôme d'études collégiales en techniques de secrétariat ou en techniques administratives, option secrétariat de direction. Connaître la sténographie, la dactylographie, la disposition de textes, les méthodes et usages propres à la tenue d'un secrétariat. Inclure une photocopie de l'original de ses attestations d'études.

Les conditions d'admission des employés de la fonction publique du Québec sont celles prévues au règlement de classification du corps d'emploi des employés de secrétariat.

OU

Concours L2216U/MB - Avoir terminé avant le 30 août 1979, la scolarité requise à l'obtention du certificat de fin d'études secondaires équivalant à une 11e année ou à Secondaire V ou du diplôme d'études collégiales en techniques de secrétariat. Inclure une photocopie de son dernier relevé de notes.

Inscription - Office du recrutement et de la sélection du personnel de la fonction publique du Québec Complexe Desjardins, Tour sud, 22e étage, Case postale 781, Montréal H5B 1B9

Traitement - de \$7 896 à \$9 990 (en voie de révision)

Période d'inscription: du 16 juin au 29 juin 1979

Comment vous inscrire

Vous inscrire à l'aide du formulaire **Offre de service** de l'Office du recrutement et de la sélection du personnel de la fonction publique du Québec, que vous pouvez vous procurer dans ses bureaux régionaux, les centres de main-d'oeuvre et la plupart des caisses populaires.

Toute **Offre de service** doit être accompagnée d'une copie des documents mentionnés à l'avis de concours. Le défaut de les produire peut entraîner le rejet de votre candidature.

Expédier votre **Offre de service** à l'adresse indiquée à l'avis de concours correspondant.

L'Office vous invite à prendre connaissance de ses autres concours en communiquant avec l'un de ses bureaux régionaux.

Une importante entreprise de presse
recherche les services d'une personne
pour la représenter
auprès de sa clientèle

- Exigences:** ● des connaissances en publicité et marketing.
● connaître les techniques de la vente
● pouvoir parler l'anglais
● posséder une automobile

- Nous offrons:** ● un plan de formation
● salaire et commission
● assurance-groupe

Pour candidature:
Envoyez votre curriculum vitae

PRB

C.P. 340 Saint-Hyacinthe

* toutes les candidatures seront traitées confidentiellement.

PUBLICITÉ

Les personnes désirant placer des annonces classées sont priées de téléphoner à 773-6028 avant 2 heures le lundi après-midi

À LOUER

2 APPARTEMENTS meublés, 2 1/2 pièces, dans maison neuve, comprenant: chambre, salon, cuisine, chambre de bains, service de buanderie, service de vidanges, stationnement avec prise, chauffé, éclairé, endroit tranquille, situé près de Kimberly Clark, 2740 Chénier, Libre, un le 1er juillet, l'autre le 1er août. Tél. 774-0621 et 774-5586.

À LOUER

A SOUS-LOUER, APPARTEMENT 2 1/2 pièces, pour le 1er juillet, tout meublé, dans sous-sol, entrée privée, \$135.00 par mois, tout compris. Tél. de préférence le soir après Sh. 773-7274.

À LOUER

APPARTEMENT à louer 2 1/2 pièces, \$100.00 par mois, libre le 1er juillet, chauffage électrique, eau chaude fournie, stationnement déneigé, 1033 rue Girouard, Saint-Hyacinthe. Tél. 773-1639.

À LOUER

CHAMBRES pour fille seulement, entrée privée, grande facilité de faire la cuisine, lav. séch., dans la chambre divan-lit et réfrigérateur, table, chaise, lavabo et armoires, antenne T.V. inst. téléphone, chauff. élec., thermostat dans la chambre, prix: \$18.00 par semaine, situés 2805 Duménil, coin Chénier, près des manufacturiers. Tél. 774-6027 entre midi et midi trente et après Sh.

À LOUER

GRAND LOGEMENT de 3 1/2 pièces, dans demi-sous-sol, au 4250 rue Gouin, secteur Douville, couvre-plancher, antenne T.V., taxe d'eau, vidanges, stationnement pour auto inclus dans la location. Libre le 1er juillet. Tél. 774-8758.

À LOUER

APPARTEMENTS 1 1/2 à 3 1/2 pièces, dans le centre ville, meublés ou pas. Tél. 774-4201.

À LOUER

LOGIS 5 1/2 pièces, libre, situé dans le Bourg-Joli, non loin du tunnel Choquette, endroit tranquille, chambres en marqueterie, tapis dans le salon, prêt sans cirage dans la cuisine et salle de bains, inst. laveuse-sécheuse, comptoir lunch, antenne T.V., inst. télé-câble, déblaiement de la cour, taxes d'eau et vidanges inclus. Chauffage électrique; pour inf. 3530 rue Sicotte.

À LOUER

LOGEMENT 3 1/2 pièces, comprenant: chambre fermée, salon fermé, cuisine et chambre de bains, chauffé et taxes payées par le propriétaire, \$150. et \$140. situé au 2431 rue Morin, Saint-Hyacinthe. Tél. 774-4675 ou 773-3767.

À LOUER

espaces de bureaux le tout aménagé environ 4000' avec espace de stationnement très bien situé durée du bail à discuter Inf. 774-6493 Mme Bergeron

À LOUER

APPARTEMENT 1 1/2 pièces, libre le 1er juillet, situé près de l'hôpital et du centre d'achat, endroit tranquille, \$137.00 par mois. Tél. 773-7665.

À LOUER

APPARTEMENT 2 1/2 pièces, tapis mur à mur, stationnement pour auto, libre immédiatement, \$140.00 par mois, s'adresser au 1040 Courcelles. Tél. 773-5291.

À LOUER

APPARTEMENT 3 1/2 pièces, meublé, chambre fermée, salle de bains privée, tapis mur à mur, toutes taxes payées, stationnement pour auto, situé au 90 Saint-Louis, Saint-Joseph, près du pont Des Cascades. Pour rendez-vous tél. 773-3665.

À LOUER

LOGEMENT 4 1/2 pièces, demi-sous-sol, rue Bouchard, chauffage électrique, stationnement avec prise de courant et déneigement inclus, service de conciergerie. Un mois de loyer gratuit à la signature d'un bail d'un an. Tél. 773-5787 ou 774-2662.

À LOUER

APPARTEMENT 2 1/2 pièces, meublé, chauffé, éclairé, situé près de la Québec Poultry, libre le 1er juillet, si int. 799-3271.

À LOUER

CHAMBRE, meublée, chauffée à l'électricité, tapis mur à mur, ménage fait à neuf, chambre de bains, eau chaude à l'année, laveuse et sècheuse, cuisine à votre disposition, situé près du Groupe Commerce et du Centre ville, endroit idéal pour jeunes filles. Tél. 773-4415 ou 773-9331.

À LOUER

LOGIS 4 1/2, 3 1/2 pièces, situés 475 boul. Casavant, chauffé électrique, tapis mur à mur, déneigement, vidanges et taxes payées par le propriétaire, service de conciergerie, libre le 1er juillet. Un mois gratuit. Pour inf. jour 774-4668 le jour, 773-8240 le soir.

KIOSQUES

À LOUER en vue de former une centrale d'artisanat LA BERLINE ENR. 774-9621

Appartements Richelieu

Appartements luxueux, meublés, séjour, salle à manger, cuisine, une personne: \$175. par mois, deux personnes: \$200. par mois, situés angle Sicotte & Després. Visitez sur rendez-vous seulement tél. 9h. à 5h. 774-5370

Entrepôt

À LOUER superficie 2000 pi. car. plancher en béton, facile d'accès situé à 1 mille de la Trans-Canadienne sortie La Présentation 796-5993

Local à louer

560 pi. car. 2 bureaux fermés, situé au 1555 rue Girouard, suite 207 Edifice La Survivance \$350 par mois Inf. 774-5371

Local commercial

À LOUER au 536 rue Mondor Saint-Hyacinthe tél. 773-9767

Logement

Logement à sous-louer 4 1/2 à 3e étage situé sur le Boul. Casavant, tapis mur à mur \$150. par mois 774-0676

Appartements de Luxe

À LOUER 3 1/2 pièces, meublé, chauffé, éclairé, taxes incluses, tapis mur à mur, balcon avec porte-patio. Chambre de bains avec accessoires couleurs, logis insonorisé, détecteur de fumée, installation lave-vaisselle, installation laveuse et sècheuse, aménagement paysagé incomparable, aires de loisirs et terrain de jeux. Stationnement avec prise électrique, espace de rangement dans les logements, conciergerie. Prix à partir de \$250.00 par mois, taxe d'eau incluse. Prêt le 1er septembre. Pour renseignements tél. 773-3107 ou 774-7833.

Logement

Logement 3 1/2 pièces, meublés ou pas, rangés dans les logements, conciergerie. Prix à partir de \$250.00 par mois, taxe d'eau incluse. Prêt le 1er septembre. Pour renseignements tél. 773-3107 ou 774-7833.

Maison à louer grand 5 1/2 pièces, chauffage électrique, air climatisé, foyer dans le salon porte-patio, entrée asphaltée grand jardin, remise tél. 796-3145.

Logement neuf À LOUER 1-3 1/2 meublé, semi-meublé ou non meublé, situé au 2945 rue de la Bruyère, (arrière de A.V.A.) avec stationnement, inst. du câble, inst. lav. séch., donne 1 mois gratuit. Tél. 773-7349 (entre 10h et 4h.)

Logement 2 1/2 pièces, meublé, éclairé, chambre fermée, salon, cuisine. Près des Galeries Saint-Hyacinthe et l'hôpital. Libre le 1er juillet. Tél. 773-7233

Local à louer 2 1/2 pièces, meublé, éclairé, chambre fermée, salon, cuisine, service de buanderie, tapis mur à mur, endroit tranquille sur la place du marché, face au terminus d'autobus. Prix 280.00 et 300.00 par semaine. S'adresser à 370 Saint-Simon, Saint-Hyacinthe. Tél. 773-2597.

Logement 2 1/2 pièces, meublé, éclairé, taxes d'eau, déneigement, thermostat dans chaque pièce, stationnement avec prise, câble T.V., dans un demi-sous-sol, très bien éclairé, situé près du centre d'achat et de l'hôpital, dépanneur sur terrain voisin. Libre le 1er juillet, au 560 Rouleau, tél. 796-2139.

Logement 4 1/2 pièces, taxes d'eau, déneigement, vidanges inclus, inst. pour laveuse et sècheuse, thermostat dans chaque pièce, stationnement avec prise, câble T.V., dans un demi-sous-sol, très bien éclairé, situé près du centre d'achat et de l'hôpital, dépanneur sur terrain voisin. Libre le 1er juillet, au 560 Rouleau, tél. 796-2139.

Logement 4 1/2 pièces, taxes d'eau, déneigement, vidanges inclus, inst. pour laveuse et sècheuse, thermostat dans chaque pièce, stationnement avec prise, câble T.V., dans un demi-sous-sol, très bien éclairé, situé près du centre d'achat et de l'hôpital, dépanneur sur terrain voisin. Libre le 1er juillet, au 560 Rouleau, tél. 796-2139.

Logement 4 1/2 pièces, taxes d'eau, déneigement, vidanges inclus, inst. pour laveuse et sècheuse, thermostat dans chaque pièce, stationnement avec prise, câble T.V., dans un demi-sous-sol, très bien éclairé, situé près du centre d'achat et de l'hôpital, dépanneur sur terrain voisin. Libre le 1er juillet, au 560 Rouleau, tél. 796-2139.

Logements à louer 445 boul. Casavant Saint-Hyacinthe • logements neufs de 5 1/2 pièces (1977) • stationnement pour auto avec prise de courant • service de conciergerie, ardues ménagères, déneigement, aux frais du propriétaire • chauffage électrique, prise pour câble de T.V. • place de rangement au sous-sol • tapis mur à mur dans chaque chambre • location à partir de \$210. Tél. jour: 774-6493 soir: 773-7103 - 467-5881

Logement 2 1/2 pièces, meublé, éclairé, chambre fermée, salon, cuisine. Près des Galeries Saint-Hyacinthe et l'hôpital. Libre le 1er juillet. Tél. 773-7233

Local à louer 560 pi. car. 2 bureaux fermés, situé au 1555 rue Girouard, suite 207 Edifice La Survivance \$350 par mois Inf. 774-5371

Local commercial 2 1/2 pièces, meublé, éclairé, chambre fermée, salon, cuisine, service de buanderie, tapis mur à mur, endroit tranquille sur la place du marché, face au terminus d'autobus. Prix 280.00 et 300.00 par semaine. S'adresser à 370 Saint-Simon, Saint-Hyacinthe. Tél. 773-2597.

Local commercial 2 1/2 pièces, meublé, éclairé, chambre fermée, salon, cuisine, service de buanderie, tapis mur à mur, endroit tranquille sur la place du marché, face au terminus d'autobus. Prix 280.00 et 300.00 par semaine. S'adresser à 370 Saint-Simon, Saint-Hyacinthe. Tél. 773-2597.

Local commercial 2 1/2 pièces, meublé, éclairé, chambre fermée, salon, cuisine, service de buanderie, tapis mur à mur, endroit tranquille sur la place du marché, face au terminus d'autobus. Prix 280.00 et 300.00 par semaine. S'adresser à 370 Saint-Simon, Saint-Hyacinthe. Tél. 773-2597.

Local commercial 2 1/2 pièces, meublé, éclairé, chambre fermée, salon, cuisine, service de buanderie, tapis mur à mur, endroit tranquille sur la place du marché, face au terminus d'autobus. Prix 280.00 et 300.00 par semaine. S'adresser à 370 Saint-Simon, Saint-Hyacinthe. Tél. 773-2597.

Local commercial 2 1/2 pièces, meublé, éclairé, chambre fermée, salon, cuisine, service de buanderie, tapis mur à mur, endroit tranquille sur la place du marché, face au terminus d'autobus. Prix 280.00 et 300.00 par semaine. S'adresser à 370 Saint-Simon, Saint-Hyacinthe. Tél. 773-2597.

Nouveau projet secteur Douville 8 logements de 6 pièces disponible 1er juillet Les Immeubles Bon Air Ltée 774-4346

À LOUER ESPACES POUR BUREAUX de 400 à 10,000 pi. car. libre immédiatement PLACE CASAVANT Tél. 773-8358 Robert Robin

LOGEMENT À LOUER 4 pièces, 3 chambres, 1 cuisine, 1 salle à diner, 1 salon, entrée lav-séch., 2313 rue Laframboise, près de l'hôpital libre immédiatement 773-8750

Local commercial À LOUER au 536 rue Mondor Saint-Hyacinthe tél. 773-9767

Logement à sous-louer 4 1/2 à 3e étage situé sur le Boul. Casavant, tapis mur à mur \$150. par mois 774-0676

Appartements de Luxe À LOUER 3 1/2 pièces, meublé, chauffé, éclairé, taxes incluses, tapis mur à mur, balcon avec porte-patio. Chambre de bains avec accessoires couleurs, logis insonorisé, détecteur de fumée, installation lave-vaisselle, installation laveuse et sècheuse, aménagement paysagé incomparable, aires de loisirs et terrain de jeux. Stationnement avec prise électrique, espace de rangement dans les logements, conciergerie. Prix à partir de \$250.00 par mois, taxe d'eau incluse. Prêt le 1er septembre. Pour renseignements tél. 773-3107 ou 774-7833.

Logement 4 1/2 pièces, taxes d'eau, déneigement, vidanges inclus, inst. pour laveuse et sècheuse, thermostat dans chaque pièce, stationnement avec prise, câble T.V., dans un demi-sous-sol, très bien éclairé, situé près du centre d'achat et de l'hôpital, dépanneur sur terrain voisin. Libre le 1er juillet, au 560 Rouleau, tél. 796-2139.

A LOUER APPARTEMENTS LEMIEUX Appartements meublés 1 1/2 pièce Inklus dans la location des appartements: tapis mur à mur, meublés, antenne communautaire, chauffage, électricité, eau, service de buanderie, service intercom. Plusieurs appartements ont un balcon. Stationnement avec prise optionnelle. Situés rue Gauthier, face à l'Hôpital Honoré-Mercier Saint-Hyacinthe Tél. 774-4209 ou 774-6468

À LOUER chambre moderne entrée privée, téléphone, toilette, stationnement, près du centre industriel tél. 773-6581

À LOUER appartements luxueux 1 1/2, 2 1/2, meublés, chauffés, éclairés, air climatisé, chambre fermée, balayuse centrale, stationnement pour auto avec prise électrique, déneigement et toutes taxes incluses, situés au 4200 Joncaire, Saint-Hyacinthe tél. 773-2637

À LOUER Appartement G.R.S. 2 1/2, chauffé, éclairé, câble communautaire, salle de lavage commune service de conciergerie permanent disponible à la semaine ou au mois 260 et 280 Saint-François Saint-Hyacinthe Tél.: 773-1560

Logement à sous-louer 4 1/2 à 3e étage situé sur le Boul. Casavant, tapis mur à mur \$150. par mois 774-0676

Appartements de Luxe À LOUER 3 1/2 pièces, meublé, chauffé, éclairé, taxes incluses, tapis mur à mur, balcon avec porte-patio. Chambre de bains avec accessoires couleurs, logis insonorisé, détecteur de fumée, installation lave-vaisselle, installation laveuse et sècheuse, aménagement paysagé incomparable, aires de loisirs et terrain de jeux. Stationnement avec prise électrique, espace de rangement dans les logements, conciergerie. Prix à partir de \$250.00 par mois, taxe d'eau incluse. Prêt le 1er septembre. Pour renseignements tél. 773-3107 ou 774-7833.

Logement 4 1/2 pièces, taxes d'eau, déneigement, vidanges inclus, inst. pour laveuse et sècheuse, thermostat dans chaque pièce, stationnement avec prise, câble T.V., dans un demi-sous-sol, très bien éclairé, situé près du centre d'achat et de l'hôpital, dépanneur sur terrain voisin. Libre le 1er juillet, au 560 Rouleau, tél. 796-2139.

APPARTEMENTS SEVILLE 990. rue Prince, Saint-Hyacinthe APPARTEMENTS DE 2 1/2 PIECES chauffés, meublés, vaste stationnement, près de l'hôpital et des Galeries Saint-Hyacinthe POUR INFORMATIONS Tél.: 773-4000

Bureau à louer meublé, 2 1/2 pièces situé rue Dessaulles, près Bourdages tél. 774-6506

LOCAL À LOUER commercial ou professionnel 2800 p.c. \$800 par mois libre 1er juin situé au 175 rue Saint-Michel Inf. 774-4422

Logement à sous-louer 4 1/2 à 3e étage situé sur le Boul. Casavant, tapis mur à mur \$150. par mois 774-0676

Appartements de Luxe À LOUER 3 1/2 pièces, meublé, chauffé, éclairé, taxes incluses, tapis mur à mur, balcon avec porte-patio. Chambre de bains avec accessoires couleurs, logis insonorisé, détecteur de fumée, installation lave-vaisselle, installation laveuse et sècheuse, aménagement paysagé incomparable, aires de loisirs et terrain de jeux. Stationnement avec prise électrique, espace de rangement dans les logements, conciergerie. Prix à partir de \$250.00 par mois, taxe d'eau incluse. Prêt le 1er septembre. Pour renseignements tél. 773-3107 ou 774-7833.

Logement 4 1/2 pièces, taxes d'eau, déneigement, vidanges inclus, inst. pour laveuse et sècheuse, thermostat dans chaque pièce, stationnement avec prise, câble T.V., dans un demi-sous-sol, très bien éclairé, situé près du centre d'achat et de l'hôpital, dépanneur sur terrain voisin. Libre le 1er juillet, au 560 Rouleau, tél. 796-2139.

Logement 4 1/2 pièces, taxes d'eau, déneigement, vidanges inclus, inst. pour laveuse et sècheuse, thermostat dans chaque pièce, stationnement avec prise, câble T.V., dans un demi-sous-sol, très bien éclairé, situé près du centre d'achat et de l'hôpital, dépanneur sur terrain voisin. Libre le 1er juillet, au 560 Rouleau, tél. 796-2139.

À LOUER au Centre Commercial Place Casavant espaces pour magasins Phase IV de 600 pi. car. et plus Prêt pour occupation en novembre 1979 Surveiller l'ouverture des commerces suivants, de notre 3e phase: Jacques Belhumeur tapis, Création Joli, Restaurant Valentine, Boutique Autrefois Enr. Pour informations: ROBERT ROBIN 773-8358

Entrepôt à louer situé à Saint-Hilaire 5000 pi. car. de superficie très bonnes facilités d'accès Disponible 1er juillet Pour information 467-3323 de 8h.30 a.m. à 4h.30 p.m. lundi au vendredi

Entrepôt à louer situé à Saint-Hilaire 5000 pi. car. de superficie très bonnes facilités d'accès Disponible 1er juillet Pour information 467-3323 de 8h.30 a.m. à 4h.30 p.m. lundi au vendredi

Logement à sous-louer 4 1/2 à 3e étage situé sur le Boul. Casavant, tapis mur à mur \$150. par mois 774-0676

Appartements de Luxe À LOUER 3 1/2 pièces, meublé, chauffé, éclairé, taxes incluses, tapis mur à mur, balcon avec porte-patio. Chambre de bains avec accessoires couleurs, logis insonorisé, détecteur de fumée, installation lave-vaisselle, installation laveuse et sècheuse, aménagement paysagé incomparable, aires de loisirs et terrain de jeux. Stationnement avec prise électrique, espace de rangement dans les logements, conciergerie. Prix à partir de \$250.00 par mois, taxe d'eau incluse. Prêt le 1er septembre. Pour renseignements tél. 773-3107 ou 774-7833.

Logement 4 1/2 pièces, taxes d'eau, déneigement, vidanges inclus, inst. pour laveuse et sècheuse, thermostat dans chaque pièce, stationnement avec prise, câble T.V., dans un demi-sous-sol, très bien éclairé, situé près du centre d'achat et de l'hôpital, dépanneur sur terrain voisin. Libre le 1er juillet, au 560 Rouleau, tél. 796-2139.

Logement 4 1/2 pièces, taxes d'eau, déneigement, vidanges inclus, inst. pour laveuse et sècheuse, thermostat dans chaque pièce, stationnement avec prise, câble T.V., dans un demi-sous-sol, très bien éclairé, situé près du centre d'achat et de l'hôpital, dépanneur sur terrain voisin. Libre le 1er juillet, au 560 Rouleau, tél. 796-2139.

Les personnes désirant placer des annonces classées sont priées de téléphoner à 773-6028 avant 2 heures le lundi après-midi

À LOUER

LOGEMENT 3 1/2 pièces, chauffé, installation laveuse-sécheuse, situé au 1250 Raymond. S'adresser à 2435 Bachand. Tél. 774-7958.

LOGEMENT 4 pièces, situé au 4580 boul. Laurier, idéal pour jeune couple, taxe d'eau et vidanges payées, \$125.00 par mois. Tél. 773-2891.

LOGEMENT 4 1/2 pièces, installation laveuse et sècheuse, eau chaude, vidanges et taxe d'eau compris, \$175.00 par mois. Tél. après 4h. 774-2072.

LOGEMENT 4 1/2 pièces, chauffé, taxe d'eau et vidanges comprises, au 3e étage au centre-ville, 490 Concorde. Tél. jour 774-8662, soir 384-2469.

LOGEMENT 5 1/2 pièces, luxueux, patio, foyer, situé sur la rue La Bruyère. Tél. 773-0801.

LOGEMENT 5 1/2 pièces, les recouvrements de planchers sont fournis, patio, balcon privé, inst. cable t.v., inst. lav.-séch., chauffage électrique. Tél. 773-0400.

LOGIS 3 1/2 pièces, poêle et réfrigérateur fournis, 2684 Nichols, \$135.00 par mois. Tél. 799-4566.

LOGIS 4 pièces, plus chambre de bains, installation laveuse-sécheuse et remise dans le sous-sol, au 2ième étage, rue Nelson. Pour inf. tél. après 6h. pm 774-7170.

LOGIS 4 1/2 pièces, très moderne, service de vidanges, stationnement privé, situé au 2967 boul. Chouquette, près des centre-d'achats. Pour visiter s'adresser à: apt. #4 tél. 773-2645.

LOGIS MODERNE 4 1/2 pièces, chauffé avec chauffage central à eau chaude, 1er étage, installation laveuse-sécheuse, libre le 1er septembre. Situé au 2745 Cherrier, à Saint-Hyacinthe. Tél. 773-9953.

LOGIS 5 1/2 pièces, situé 1125 boul. Casavant, face centre d'achats, chauffage électrique, vidanges, déneigement, taxe d'eau, incl. tél. 773-0400 ou 796-3561.

LOGIS 5 1/2 pièces, situé près du Centre d'achats, libre le 1er août, nous accordons un mois de loyer gratuit. Si intéressé seulement, tél. 773-7978.

ON DEMANDE

3 COUTURIERS (ES) capables de tailler, suivre et modifier un patron. Temps plein à l'année à domicile. Écrire à Boutique Sophie C.P. 306, St-Hyacinthe, Qué. J2S 7B6.

COUTURIER (E) à domicile, avec expérience, sur machine à coudre industrielle, pour faire jupes, pantalons, pour enfants de 2 à 6 ans X, demandez Suzanne, à 469-3291.

CUEILLEUR (SE) de fraises à Ste-Madeleine. Tél.: 795-3457.

CUISINIER (ERE) avec expérience, se présenter ou tél. après 6h. au Motel St-Hyacinthe, 4825 boul. Laurier. 773-2538. Aussi personne de table demandée.

ETUDIANTS (ES) désirant travailler. Nous sommes à la recherche de garçons et filles de 14 ans et plus pour travailler 4 soirs par semaine de 6h. à 8h. pm. D.N. Distribution Enr. Tél.: après 5h. 799-4753.

GARDIENNE FIABLE pour 2 enfants, 4 jours par semaine de 8h à 5h, doit se voyager, rue Dieppe, à Douville. Tél. 774-2513.

UN CERTAIN NOMBRE DE GENS SERIEUX pour travail à temps partiel, pas de porte en porte ni de démonstrations. Pour rendez-vous, 799-4112.

OPERATEUR (TRICE), couturier (ère) sur machine à 1 aiguille, avec expérience seulement. Tél.: 774-1177 ou s'ad. à 545 St-Paul, La Providence.

PERSONNE très responsable pour entretien quotidien, repas et garde d'un petit garçon de 5 ans, en dehors des heures de la maternelle, de 11h. à 17h. du lundi au vendredi à compter de septembre. Maison neuve, secteur Bois-Joly, très bonnes conditions offertes et compris vacances payées. Écrire références et entrevue. Tél.: après 17h. et fin de semaine 774-5234.

10 PERSONNES mariées pour travail à domicile. Pour rendez-vous tél. à 773-6427 après 4h.

PERSONNE de ménage (18 ans et plus) pour garder des enfants à la maison de 5 ans, 3 ans, 2 ans, s'adresser au 841 rue Principale secteur St-Dominique.

PERSONNE pour servir aux tables. Tél.: 773-2277.

PERSONNE de compagnie demandée de 8 heures 30 à 5 heures; 5 jours par semaine, 1 repas à préparer. Tél.: 773-2581 ou 795-6204.

PERSONNE pour vendre un nouveau produit alimentaire sur le marché (restaurants, hôpitaux, épiceries) écrire: LUCULLUS, 86 boul. L'heureux à Belœil, J3G 4S5. Tél.: 467-3510.

PERSONNE pour ménage à toutes les 2 semaines. Tél. à l'heure des repas ou dans la soirée, 774-8610.

ON DEMANDE

PERSONNE qui serait disponible pour garder chez moi 2 enfants 3 ans et 3 mois. Une journée par semaine et pendant la période des vacances. Je demeure à Douville. Tél.: 774-3577.

PERSONNE pour travail dans un presbytère, conditions: loger au presbytère, logement et pension fournis. Tél.: 798-2155.

PERSONNEL FEMININ (2) pour modeler belle taille, pourra devenir mannequin, courte application à Boutique Sophie, C.P. 306, St-Hyacinthe, Qué. J2S 7B6.

PERSONNEL pour la cueillette des fraises, M. Germain Beauregard, St-Damase, 528 Haut de la rivière. Tél.: 797-3483.

REPRESENTANT (E) VENDEUR(SE) auto nécessaire, bon salaire, région: St-Hyacinthe, Granby, Acton Vale. Tél.: 464-2159 appelé à frais virés acceptés.

REPRESENTANTS (ES) à temps partiel. Tél.: 774-1024 entre 11h. et 3 heures 15.

SERVEURS (EUSES) avec expérience dans la cuisine. Tél. 796-3469.

DIVERS

ETES-VOUS intéressés à augmenter vos revenus? Avez quelque chose de formidable à vous montrer. Couple sérieux et ambitieux seulement. Communiquiez à Entrepris Dynamique Enr. Tél.: 799-5089.

FAISONS DU MÉNAGE des plafonds et des murs, laver à la machine et tapis lavés à la vapeur. Demandez Michel, estimation gratuite. Tél.: 774-9042 ou 774-7056.

AIMERAIS GARDER des enfants à la maison, je demeure à St-Liboire, (garder à la semaine). Tél.: 793-4109.

GARDÉRAIS ENFANTS à la journée, peu importe l'âge, \$15 par semaine. A vendre Plymouth Duster 1972, manuelle, 3 vitesses au plancher, prix à discuter. Tél.: 773-4404.

garderais enfants à la journée ou à la semaine ou les fins de semaine. Tél.: 773-1418.

GARDÉRAIS ENFANTS chez vous à la semaine, 2 ans d'expérience. Tél.: 773-4701 ou 773-4404.

GARDÉRAIS ENFANTS de tous âges pour \$7 par jour ou \$35 par semaine chez moi au 360 Principale à St-Thomas d'Aquin. Tél.: 796-7254.

GARDÉRAIS ENFANT de la naissance à l'âge scolaire du lundi au vendredi, ayant beaucoup d'expérience, salaire à discuter. Je demeure à St-Dominique. Demandez Christiane. Tél.: 773-3039. Je serais disponible pour travail de secrétariat sténo-dactylo. Demandez Sylvie.

METTES du soleil dans vos souvenirs avec Photo Provence. Tél.: 774-0426, 25% sur film Fuji, caméra, films, accessoires, nous vous aidons à bien choisir.

PERSONNE fiable (étudiante) garderais enfants à domicile durant les vacances d'été (juillet à septembre) Tél. 795-6319 ou 795-6387.

PERSONNE avec expérience, garderais enfant de tout âge, chez moi ou à votre domicile, à la journée ou à la semaine. Vous pouvez communiquer avec moi. Tél.: 795-3542 à toute heure.

POUPONNIERE JACQUELINE, tout le petit nécessaire est fourni tels que linges, mobiles, balançoires, sauteuses, etc. service de jour et de nuit. Bienvenue aux poupons de 0 à 3 ans ouvert 7 jours par semaine à toutes les heures du jour. Tél. 773-5743.

RECHERCHE jeune compagnon 18 à 24 ans pour camping ou cours de Tété. Devoir être gai et honnête. Très peu coûteux. C.P. 565, Drummondville, P.Q. J2B 6W4.

REMBOURGAGE Claude Therrien, estimation gratuite, pour plus d'informations Tél.: 773-7034 ou 501 rue St-Dominique, à St-Dominique.

SERAIT INTÉRESSÉ à faire des jardins, avec bêcheuse rotative 8 forces. Tél. 773-0813.

Votre avenir, SI VOUS VOULEZ SOLUTIONNER vos problèmes présentez-vous au 1871 Des Cascades, app. 22. Je fais les cartes, boules de cristal, pendule, ligne de la main et tout ce qui concerne les sciences occultes. Je suis diplômé de L'Espe de France pour les sciences occultes et par-psychologiques expérimentales. Heure: 1h. pm à 11h. pm tous les jours excepté le dimanche.

DIVERS

SI VOUS ETES un couple sérieux et ambitieux, et désirez un 2e revenu à temps partiel, adressez-vous aux Entreprises Madrin Enr. Tél.: 774-1131.

SOUDEUR, vous avez du travail de soudure à faire faire, soit fer forgé, attache de remorque, etc. Seul numéro, si vous êtes intéressés 773-3683, suivre un cours de mécanique de chantier en septembre prochain à St-Hyacinthe.

SOUDEUR générale, réparation à domicile, attache de remorque (trailer), fer ornemental à l'occasion, si vous avez quelque chose à faire souder. Tél. 773-5751; estimation gratuite.

SUIS DISPONIBLE pour tondre les gazons, à l'heure ou au contrat, j'ai ma tondeuse. Tél.: 773-6321.

SUIS DISPONIBLE pour effectuer tout travail de dactylo. Tél.: 799-4536.

VENÉZ CUEILLEUR vos fraises vous-même chez Clément Beauregard, Haut de la rivière, St-Damase ou pour vos réservations de fraises, tél.: 797-3473.

ATTENTION VOUS VOULEZ donner une heure de jeunesse à votre cuisine ou pour toute rénovation d'armoires ou pour votre nouvelle construction. Contactez Sylvain Bergeron, ébéniste Habi-Styl Enr. à 631 Principale La Présentation. Tél.: 796-2216.

ENCANS

ENCAN: Depuis 22 ans à votre service pour tous genres d'encans, 6 jours par semaine, avec satisfaction Fernand Nadeau Saint-Marcel sur Richelieu, encanteur licencié, tél.: 794-2766.

ENCAN: lundi le 25 juin à 12:30 hres, pour M. Claude Vigeant au no 1278 rang Bord de l'eau, Saint-Denis sur Richelieu, Cité Verchères.

SERA VENDU, un bon jeune troupeau Holstein croisé, clair de test fédéral, comprenant 35 têtes dont 30 bonne vaches, 3 fraîches vaches, 2 vâleront son peu, 20 sont vâlees de 2 1/2 mois, plusieurs sont resailies, 2 vâlent en sept., 2 en oct., 1 en déc., 3 taurins de 11 mois non saillies, 1 taureau de 20 mois Holstein d'extra choix, très bon reproducteur, taureau Hereford, 10 mois croisé.

EQUIPEMENTS LAITIERS: pipeline complète Surge, 4 unités, installation pour 50 vaches, tuyau en acier inoxydable 2 po., compresseur Alamo 50 psi, le tout 1 an d'usage; 3 chaudières de trousses; Surge; bull tank John Wood 400 gal.; réservoir à eau chaude Cascade 40; tondeuse à encans; bremseuse élect.; couloir; batterie élect.; toutes les stalles pour 50 vaches, nouveau système Houle neuf de 1 an avec abreuvoirs; Enclos pour taureaux et veaux; 3 fans élect. 16 po.; attention sera vendu un nettoyeur Houle montée mobile 65 pi. chaîne 7/8 environ 300 pi. moteur 3 forces avec bandeau automatique 6 mois d'usage; silo Safe Way pour ensilage en douve de béton 16 pi. diam., 50 pi. haut.; videur de silo Wic 2 ans d'usage, moteur 5 forces; silo à grains Bernard; 14 pi. diam.; balance de l'ensilage, de paille; 2,500 balles de bon foin; bois de sciage en pin 2x5x16 pi. long ainsi que planches; 2 poneys, attelage et voiture.

MACHINERIES: tracteur White 700, 4 roues motrices avec cabine, muni d'une fourche à fumier et terre, 2 sorties d'huile, servo direction 550 hres d'ouvrage seulement, modèle 1977; barrage de roues le tout comme neuf; herse à roulettes White 252, semi-portée 18x36 disques, 20 po. gamelle, cylindre roues doubles, 2 ans d'usage; vibroculteur 34 dents, 12 pi. avec rouleau hydr.; arroseuse à 130 gal. sur hydr.; 3 ans d'usage; charrette à rigole; faucheuse M. Ferguson, hydr.; 7 pi.; épandeur à fumier M. Ferguson, 160 minots, 3 ans d'usage; faucheuse conditionneuse Heston PT 10, 3 ans d'usage avec cylindre, voiture tandem 18 pi.; voiture tandem 20 pi.; charrette Aldring 3 versoirs, 14 po., 3 ans d'usage; 2 gros wagon, 4 roues de marque Couture; 2 baîtes à ensilage automatique Int., neuves de 6 mois, 3 rabatteurs comme neufs; visgrains 16 pi. x 4 po., avec moteur; séchoir à grains, ainsi que d'autres choses trop longues à énumérer. Continue sur les lieux. Si vous désirez faire encan réservez votre date tôt, il me fera plaisir de vous offrir mes services.

CAUSE: terre vendue.

CONDITIONS: argent comptant ou prêts de banque acceptés.

POUR INFORMATION: 514-787-5652 ou Georges-Etienne Leblanc, encanteur licencié, Saint-Barnabé sud, Cité Saint-Hyacinthe, 514-792-3595.

ENCANS

ENCAN: jeudi le 28 juin, à 12:00 heures chez M. Jean-Claude Dugas, rang St-Prime, St-Guillaume d'Upton, cité Yamaska, pour M. Roger Chicoine.

SERA VENDU: un troupeau d'animaux Ayrshire et Suisse brune, comprenant 35 têtes, clair de test fédéral récompté dont 19 bonnes jeunes vaches, 16 vâlees d'avril et mai, 2 vâleront dans 2 mois, 1 vâlee en déc., 6 taurins de 2 à 2 1/2 ans, 3 saillies sous peu, 3 non saillies, 4 taurins de 1 an, 4 génisses, 1 petit taureau, 1 taureau reproducteur de 1 an Ayrshire de choix.

EQUIPEMENT LAITIÈRE: pipeline complète Universal, installation parti de 7 pi., 4 unités, tableau pour 6, tuyau 1 1/2 po. en acier inoxydable, gros compresseur, moteur 3 forces, installation pour 35 vaches vache; bull tank Wood capacité de 33 bidons; tondeuse à animaux. Toutes les stalles de l'étable pour 32 vaches part de 7 pi. ainsi que tous les abreuvoirs de marque Bealy, 2 balances de contrôle.

MACHINERIES: tracteur Oliver, diésel servo-direction, 4 roues motrices 1655 avec gaz loader Lessor à double action, pneus à riz, sortie d'huile double modèle 1974, 1017 heures seulement comme neuf; tracteur David Brown diésel 990, sortie d'huile, servo-direction, cabine très peu usagée; tracteur Int. super A avec faucheuse 7 pi. et charrette 2 versoirs bon état; pesée à tracteur; 2 niveleuses hydr.; charrette à rigole; charrette à ensilage; silo 16 pi. diam. x 32 pi. haut en bois avec videur de silo Wic moteur 5 forces, couverture Michel Even Floo, charrette 4 versoirs, Césan 12 x 14 x 16 po. comme neuve; herse à roulettes Ford semi-portée 32 disques; vibroculteur Bervac 11 pi; semoir 13 disques; épandeur à fumier 280 minots Bealy; 2 points; rouleau de fer 3 sections 10 pi.; sleigh double; monte-balles 24 pi. avec moteur à gaz, crible à grain; râteau de côté Int. 4 branches; batteuse automatique Int. no. 93 avec pick up; barre de faux 8 pi.; 3 voitures tandem 18 pi.; souffleuse à neige 6 pi.; planteur à mois Oliver 2 rangs hydr.; presse New-Holland tandem no. 268 comme neuve; vis Allied 6 po. 31 pi. long sur roues commandée par pto, herse à grain; balance 1,000 lb; séchoir à grains; pesée à tracteur; voiture tandem 20 pi. long pour alimenter les vaches sur le champ; conditionneur à foin Mayeur; râteau de côté saillie; chargeuse à balles sur le champ; shopper New-Holland neuf de 1 an no. 36; 2 arroseuses sur hydr. capacité 100 et 150 gal.; javeuseuse automatique Cas no. 950, 10 pi. de faux bon état; petite installation complète pour riches ainsi que les articles du hangar trop longs à énumérer. Sera vendu: un vibroculteur semi-porté 14 pieds, largeur approximative. Continue sur les lieux. Si vous désirez faire encan réservez votre date tôt, il me fera plaisir de vous offrir mes services.

CAUSE: terre vendue.

CONDITIONS: argent comptant ou prêts de banque acceptés.

POUR INFORMATION: 514-396-5192 ou Georges-Etienne Leblanc, encanteur licencié, St-Barnabé sud, Cité St-Hyacinthe, 514-792-3595.

ENCANS

ENCAN: pour Jean-Paul Lemaire, route 104 à 1 mile de Sainte-Brigide (cité Iberville), mercredi le 27 juin 1979 à 1 hre précis.

SERA VENDU: 47 têtes d'animaux comprenant 20 vaches, 20 veaux et 7 taurins toutes récemment testées. 7 jumens poney dont 2 avec petits; 20 poules et 4 lapins, ainsi que 4 truies et 3 mâles.

MACHINERIES: 1 tracteur M. Ferguson #50 diésel p. steering, barrage de roues, chargeur sur le devant avec broc à fumier et à gravet et paille; presse à foin #65 sur p.t.o.; râteau de côté N. Holland semi-porté neuf; 3 voitures à foin sur pneus dont un tandem; herse à roulettes 12 x 24 att. 3 pts, neuf; charrette M. Ferguson 3 raies déclin. att. 3 pts; charrette 2 raies att. 3 pts; charrette à rigale att. 3 pts; niveleuse att. 3 pts; semuseuse 11 disc; remorque à 2 roues; herse à finir à tracteur; monte-balles de 24 ps avec moteur; moulin à faucher 7 chds att. 3 pts; cages à lapin; 9 chaudières De Laval magnétique; bassin à lavage double.

RECOLTES: 10 tonnes de foin dans la grange; 10 tonnes de grain; 3 tonnes de pailles; 80 arpens de récolte de foin sur le champ; 15 arpens de grain; 10 arpens de blé d'inde; ménage de maison; beaucoup de fer et plusieurs autres articles trop long à énumérer.

CONDITIONS: comptant ou prêt de banque.

POUR INFORMATIONS: s'adresser à: Encans Juiés Côté Inc., 1274, rue S. Cowansville, Qué. Tél.: 514-263-0670 ou 263-1434.

ENCAN: samedi le 23 juin à 12 heures 30 à la ferme Villa St-Alphonse des Pères Jésuites au no 600 Cote St-André, village Lafontaine, Cité Terrebonne.

SERA VENDU: un tracteur Allys Chalmers, gaz avec loader et souffleuse à neige avec moteur Wisconsin 40 forces, le tout en bon état; tracteur Ford, 3,000 gal; tracteur Case avec loader; cabine pour tracteur de marque Luzzini; charrette 3 versoirs Allys Chalmers; charrette 2 versoirs hydr.; 2 petites charrettes, 2 versoirs antiques; niveleuse hydr.; gradeur sur roues; herse à roulettes 32 disques; herse à ressorts; herse à finir; herse à roulettes hydr. 20 disques; herse à roulettes, 24 disques; râteau de côté sur hydr. commandé par pto; 2 sarclours, faucheuse semi-portée M. Harris; faucheuse Allys Chalmers hydr.; râteau de côté semi-porté Colkshutt; presse Allys Chalmers à balles rondes; presse Int. à la corde; rouleau de fer 2 sections; 2 semoirs sur roues à tracteur; 11 disques; arroseuse sur hydr.; soussouffleuse; souffleuse à grains; planteur à patates 2 rgs; crible à patates; remorque 2 roues; épandeur à fumier Allys Chalmers commandé par pto; lieuse à blé d'inde; charrette 3 versoirs Ford; sleigh double; épandeur à fumier; râteau de côté sur roues d'acier; réservoir à gaz; 2 réservoirs, capacité 500 gal.; 1,000 chaudières à sucre 1 1/2 gal. en métal; 1,000 chaudières à sucre; arroseuse sur hydr.; soussouffleuse; souffleuse à grains; planteur à patates 2 rgs; crible à patates; remorque 2 roues; épandeur à fumier Allys Chalmers commandé par pto; lieuse à blé d'inde; charrette 3 versoirs Ford; sleigh double; épandeur à fumier; râteau de côté sur roues d'acier; réservoir à gaz; 2 réservoirs, capacité 500 gal.; 1,000 chaudières à sucre 1 1/2 gal. en métal; 1,000 chaudières à sucre; arroseuse sur hydr.; soussouffleuse; souffleuse à grains; planteur à patates 2 rgs; crible à patates; remorque 2 roues; épandeur à fumier Allys Chalmers commandé par pto; lieuse à blé d'inde; charrette 3 versoirs Ford; sleigh double; épandeur à fumier; râteau de côté sur roues d'acier; réservoir à gaz; 2 réservoirs, capacité 500 gal.; 1,000 chaudières à sucre 1 1/2 gal. en métal; 1,000 chaudières à sucre; arroseuse sur hydr.; soussouffleuse; souffleuse à grains; planteur à patates 2 rgs; crible à patates; remorque 2 roues; épandeur à fumier Allys Chalmers commandé par pto; lieuse à blé d'inde; charrette 3 versoirs Ford; sleigh double; épandeur à fumier; râteau de côté sur roues d'acier; réservoir à gaz; 2 réservoirs, capacité 500 gal.; 1,000 chaudières à sucre 1 1/2 gal. en métal; 1,000 chaudières à sucre; arroseuse sur hydr.; soussouffleuse; souffleuse à grains; planteur à patates 2 rgs; crible à patates; remorque 2 roues; épandeur à fumier Allys Chalmers commandé par pto; lieuse à blé d'inde; charrette 3 versoirs Ford; sleigh double; épandeur à fumier; râteau de côté sur roues d'acier; réservoir à gaz; 2 réservoirs, capacité 500 gal.; 1,000 chaudières à sucre 1 1/2 gal. en métal; 1,000 chaudières à sucre; arroseuse sur hydr.; soussouffleuse; souffleuse à grains; planteur à patates 2 rgs; crible à patates; remorque 2 roues; épandeur à fumier Allys Chalmers commandé par pto; lieuse à blé d'inde; charrette 3 versoirs Ford; sleigh double; épandeur à fumier; râteau de côté sur roues d'acier; réservoir à gaz; 2 réservoirs, capacité 500 gal.; 1,000 chaudières à sucre 1 1/2 gal. en métal; 1,000 chaudières à sucre; arroseuse sur hydr.; soussouffleuse; souffleuse à grains; planteur à patates 2 rgs; crible à patates; remorque 2 roues; épandeur à fumier Allys Chalmers commandé par pto; lieuse à blé d'inde; charrette 3 versoirs Ford; sleigh double; épandeur à fumier; râteau de côté sur roues d'acier; réservoir à gaz; 2 réservoirs, capacité 500 gal.; 1,000 chaudières à sucre 1 1/2 gal. en métal; 1,000 chaudières à sucre; arroseuse sur hydr.; soussouffleuse; souffleuse à grains; planteur à patates 2 rgs; crible à patates; remorque 2 roues; épandeur à fumier Allys Chalmers commandé par pto; lieuse à blé d'inde; charrette 3 versoirs Ford; sleigh double; épandeur à fumier; râteau de côté sur roues d'acier; réservoir à gaz; 2 réservoirs, capacité 500 gal.; 1,000 chaudières à sucre 1 1/2 gal. en métal; 1,000 chaudières à sucre; arroseuse sur hydr.; soussouffleuse; souffleuse à grains; planteur à patates 2 rgs; crible à patates; remorque 2 roues; épandeur à fumier Allys Chalmers commandé par pto; lieuse à blé d'inde; charrette 3 versoirs Ford; sleigh double; épandeur à fumier; râteau de côté sur roues d'acier; réservoir à gaz; 2 réservoirs, capacité 500 gal.; 1,000 chaudières à sucre 1 1/2 gal. en métal; 1,000 chaudières à sucre; arroseuse sur hydr.; soussouffleuse; souffleuse à grains; planteur à patates 2 rgs; crible à patates; remorque 2 roues; épandeur à fumier Allys Chalmers commandé par pto; lieuse à blé d'inde; charrette 3 versoirs Ford; sleigh double; épandeur à fumier; râteau de côté sur roues d'acier; réservoir à gaz; 2 réservoirs, capacité 500 gal.; 1,000 chaudières à sucre 1 1/2 gal. en métal; 1,000 chaudières à sucre; arroseuse sur hydr.; soussouffleuse; souffleuse à grains; planteur à patates 2 rgs; crible à patates; remorque 2 roues; épandeur à fumier Allys Chalmers commandé par pto; lieuse à blé d'inde; charrette 3 versoirs Ford; sleigh double; épandeur à fumier; râteau de côté sur roues d'acier; réservoir à gaz; 2 réservoirs, capacité 500 gal.; 1,000 chaudières à sucre 1 1/2 gal. en métal; 1,000 chaudières à sucre; arroseuse sur hydr.; soussouffleuse; souffleuse à grains; planteur à patates 2 rgs; crible à patates; remorque 2 roues; épandeur à fumier Allys Chalmers commandé par pto; lieuse à blé d'inde; charrette 3 versoirs Ford; sleigh double; épandeur à fumier; râteau de côté sur roues d'acier; réservoir à gaz; 2 réservoirs, capacité 500 gal.; 1,000 chaudières à sucre 1 1/2 gal. en métal; 1,000 chaudières à sucre; arroseuse sur hydr.; soussouffleuse; souffleuse à grains; planteur à patates 2 rgs; crible à patates; remorque 2 roues; épandeur à fumier Allys Chalmers commandé par pto; lieuse à blé d'inde; charrette 3 versoirs Ford; sleigh double; épandeur à fumier; râteau de côté sur roues d'acier; réservoir à gaz; 2 réservoirs, capacité 500 gal.; 1,000 chaudières à sucre 1 1/2 gal. en métal; 1,000 chaudières à sucre; arroseuse sur hydr.; soussouffleuse; souffleuse à grains; planteur à patates 2 rgs; crible à patates; remorque 2 roues; épandeur à fumier Allys Chalmers commandé par pto; lieuse à blé d'inde; charrette 3 versoirs Ford; sleigh double; épandeur à fumier; râteau de côté sur roues d'acier; réservoir à gaz; 2 réservoirs, capacité 500 gal.; 1,000 chaudières à sucre 1 1/2 gal. en métal; 1,000 chaudières à sucre; arroseuse sur hydr.; soussouffleuse; souffleuse à grains; planteur à patates 2 rgs; crible à patates; remorque 2 roues; épandeur à fumier Allys Chalmers commandé par pto; lieuse à blé d'inde; charrette 3 versoirs Ford; sleigh double; épandeur à fumier; râteau de côté sur roues d'acier; réservoir à gaz; 2 réservoirs, capacité 500 gal.; 1,000 chaudières à sucre 1 1/2 gal. en métal; 1,000 chaudières à sucre; arroseuse sur hydr.; soussouffleuse; souffleuse à grains; planteur à patates 2 rgs; crible à patates; remorque 2 roues; épandeur à fumier Allys Chalmers commandé par pto; lieuse à blé d'inde; charrette 3 versoirs Ford; sleigh double; épandeur à fumier; râteau de côté sur roues d'acier; réservoir à gaz; 2 réservoirs, capacité 500 gal.; 1,000 chaudières à sucre 1 1/2 gal. en métal; 1,000 chaudières à sucre; arroseuse sur hydr.; soussouffleuse; souffleuse à grains; planteur à patates 2 rgs; crible à patates; remorque 2 roues; épandeur à fumier Allys Chalmers commandé par pto; lieuse à blé d'inde; charrette 3 versoirs Ford; sleigh double; épandeur à fumier; râteau de côté sur roues d'acier; réservoir à gaz; 2 réservoirs, capacité 500 gal.; 1,000 chaudières à sucre 1 1/2 gal. en métal; 1,000 chaudières à sucre; arroseuse sur hydr.; soussouffleuse; souffleuse à grains; planteur à patates 2 rgs; crible à patates; remorque 2 roues; épandeur à fumier Allys Chalmers commandé par pto; lieuse à blé d'inde; charrette 3 versoirs Ford; sleigh double; épandeur à fumier; râteau de côté sur roues d'acier; réservoir à gaz; 2 réservoirs, capacité 500 gal.; 1,000 chaudières à sucre 1 1/2 gal. en métal; 1,000 chaudières à sucre; arroseuse sur hydr.; soussouffleuse; souffleuse à grains; planteur à patates 2 rgs; crible à patates; remorque 2 roues; épandeur à fumier Allys Chalmers commandé par pto; lieuse à blé d'inde; charrette 3 versoirs Ford; sleigh double; épandeur à fumier; râteau de côté sur roues d'acier; réservoir à gaz; 2 réservoirs, capacité 500 gal.; 1,000 chaudières à sucre 1 1/2 gal. en métal; 1,000 chaudières à sucre; arroseuse sur hydr.; soussouffleuse; souffleuse à grains; planteur à patates 2 rgs; crible à patates; remorque 2 roues; épandeur à fumier Allys Chalmers commandé par pto; lieuse à blé d'inde; charrette 3 versoirs Ford; sleigh double; épandeur à fumier; râteau de côté sur roues d'acier; réservoir à gaz; 2 réservoirs, capacité 500 gal.; 1,000 chaudières à sucre 1 1/2 gal. en métal; 1,000 chaudières à sucre; arroseuse sur hydr.; soussouffleuse; souffleuse à grains; planteur à patates 2 rgs; crible à patates; remorque 2 roues; épandeur à fumier Allys Chalmers commandé par pto; lieuse à blé d'inde; charrette 3 versoirs Ford; sleigh double; épandeur à fumier; râteau de côté sur roues d'acier; réservoir à gaz; 2 réservoirs, capacité 500 gal.; 1,000 chaudières à sucre 1 1/2 gal. en métal; 1,000 chaudières à sucre; arroseuse sur hydr.; soussouffleuse; souffleuse à grains; planteur à patates 2 rgs; crible à patates; remorque 2 roues; épandeur à fumier Allys Chalmers commandé par pto; lieuse à blé d'inde; charrette 3 versoirs Ford; sleigh double; épandeur à fumier; râteau de côté sur roues d'acier; réservoir à gaz; 2 réservoirs, capacité 500 gal.; 1,000 chaudières à sucre 1 1/2 gal. en métal; 1,000 chaudières à sucre; arroseuse sur hydr.; soussouffleuse; souffleuse à grains; planteur à patates 2 rgs; crible à patates; remorque 2 roues; épandeur à fumier Allys Chalmers commandé par pto; lieuse à blé d'inde; charrette 3 versoirs Ford; sleigh double; épandeur à fumier; râteau de côté sur roues d'acier; réservoir à gaz; 2 réservoirs, capacité 500 gal.; 1,000 chaudières à sucre 1 1/2 gal. en métal; 1,000 chaudières à sucre; arroseuse sur hydr.; soussouffleuse; souffleuse à grains; planteur à patates 2 rgs; crible à patates; remorque 2 roues; épandeur à fumier Allys Chalmers commandé par pto; lieuse à blé d'inde; charrette 3 versoirs Ford; sleigh double; épandeur à fumier; râteau de côté sur roues d'acier; réservoir à gaz; 2 réservoirs, capacité 500 gal.; 1,000 chaudières à sucre 1 1/2 gal. en métal; 1,000 chaudières à sucre; arroseuse sur hydr.; soussouffleuse; souffleuse à grains; planteur à patates 2 rgs; crible à patates; remorque 2 roues; épandeur à fumier Allys Chalmers commandé par pto; lieuse à blé d'inde; charrette 3 versoirs Ford; sleigh double; épandeur à fumier; râteau de côté sur roues d'acier; réservoir à gaz; 2 réservoirs, capacité 500 gal.; 1,000 chaudières à sucre 1 1/2 gal. en métal; 1,000 chaudières à sucre; arroseuse sur hydr.; soussouffleuse; souffleuse à grains; planteur à patates 2 rgs; crible à patates; remorque 2 roues; épandeur à fumier Allys Chalmers commandé par pto; lieuse à blé d'inde; charrette 3 versoirs Ford; sleigh double; épandeur à fumier; râteau de côté sur roues d'acier; réservoir à gaz; 2 réservoirs, capacité 500 gal.; 1,000 chaudières à sucre 1 1/2 gal. en métal; 1,000 chaudières à sucre; arroseuse sur hydr.; soussouffleuse; souffleuse à grains; planteur à patates 2 rgs; crible à patates; remorque 2 roues; épandeur à fumier Allys Chalmers commandé par pto; lieuse à blé d'inde; charrette 3 versoirs Ford; sleigh double; épandeur à fumier; râteau de côté sur roues d'acier; réservoir à gaz; 2 réservoirs, capacité 500 gal.; 1,000 chaudières à sucre 1 1/2 gal. en métal; 1,000 chaudières à sucre; arroseuse sur hydr.; soussouffleuse; souffleuse à grains; planteur à patates 2 rgs; crible à patates; remorque 2 roues; épandeur à fumier Allys Chalmers commandé par pto; lieuse à blé d'inde; charrette 3 versoirs Ford; sleigh double; épandeur à fumier; râteau de côté sur roues d'acier; réservoir à gaz; 2 réservoirs, capacité 500 gal.; 1,000 chaudières à sucre 1 1/2 gal. en métal; 1,000 chaudières à sucre; arroseuse sur hydr.; soussouffleuse; souffleuse à grains; planteur à patates 2 rgs; crible à patates; remorque 2 roues; épandeur à fumier Allys Chalmers commandé par pto; lieuse à blé d'inde; charrette 3 versoirs Ford; sleigh double; épandeur à fumier; râteau de côté sur roues d'acier; réservoir à gaz; 2 réservoirs, capacité 500 gal.; 1,000 chaudières à sucre 1 1/2 gal. en métal; 1,000 chaudières à sucre; arroseuse sur hydr.; soussouffleuse; souffleuse à grains; planteur à patates 2 rgs; crible à patates; remorque 2 roues; épandeur à fumier Allys Chalmers commandé par pto; lieuse à blé d'inde; charrette 3 versoirs Ford; sleigh double; épandeur à fumier; râteau de côté sur roues d'acier; réservoir à gaz; 2 réservoirs, capacité 500 gal.; 1,000 chaudières à sucre 1 1/2 gal. en métal; 1,000 chaudières à sucre; arroseuse sur hydr.; soussouffleuse; souffleuse à grains; planteur à patates 2 rgs; crible à patates; remorque 2 roues; épandeur à fumier Allys Chalmers commandé par pto; lieuse à blé d'inde; charrette 3 versoirs Ford; sleigh double; épandeur à fumier; râteau de côté sur roues d'acier; réservoir à gaz; 2 réservoirs, capacité 500 gal.; 1,000 chaudières à sucre 1 1/2 gal. en métal; 1,000 chaudières à sucre; arroseuse sur hydr.; soussouffleuse; souffleuse à grains; planteur à patates 2 rgs; crible à patates; remorque 2 roues; épandeur à fumier Allys Chalmers commandé par pto; lieuse à blé d'inde; charrette 3 versoirs Ford; sleigh double; épandeur à fumier; râteau de côté sur roues d'acier; réservoir à gaz; 2 réservoirs, capacité 500 gal.; 1,000 chaudières à sucre 1 1/2 gal. en métal; 1,000 chaudières à sucre; arroseuse sur hydr.; soussouffleuse; souffleuse à grains; planteur à patates 2 rgs; crible à patates; remorque 2 roues; épandeur à fumier Allys Chalmers commandé par pto; lieuse à blé d'inde; charrette 3 versoirs Ford; sleigh double; épandeur à fumier; râteau de côté sur roues d'acier; réservoir à gaz; 2 réservoirs, capacité 500 gal.; 1,000 chaudières à sucre 1 1/2 gal. en métal; 1,000 chaudières à sucre; arroseuse sur hydr.; soussouffleuse; souffleuse à grains; planteur à patates 2 rgs; crible à patates; remorque 2 roues; épandeur à fumier Allys Chalmers commandé par pto; lieuse à blé d'inde; charrette 3 versoirs Ford; sleigh double; épandeur à fumier; râteau de côté sur roues d'acier; réservoir à gaz; 2 réservoirs, capacité 500 gal.; 1,000 chaudières à sucre 1 1/2 gal. en métal; 1,000 chaudières à sucre; arroseuse sur hydr.; soussouffleuse; souffleuse à grains; planteur à patates 2 rgs; crible à patates; remorque 2 roues; épandeur à fumier Allys Chalmers commandé par pto; lieuse à blé d'inde; charrette 3 versoirs Ford; sleigh double; épandeur à fumier; râteau de côté sur roues d'acier; réservoir à gaz; 2 réservoirs, capacité 500 gal.; 1,000 chaudières à sucre 1 1/2 gal. en métal; 1,000 chaudières à sucre; arroseuse sur hydr.; soussouffleuse; souffleuse à grains; planteur à patates 2 rgs; crible à patates; remorque 2 roues; épandeur à fumier Allys Chalmers commandé par pto; lieuse à blé d'inde; charrette 3 versoirs Ford; sleigh double; épandeur à fumier; râteau de côté sur roues d'acier; réservoir à gaz; 2 réservoirs, capacité 500 gal.; 1,000 chaudières à sucre 1 1/2 gal. en métal; 1,000 chaudières à sucre; arroseuse sur hydr.; soussouffleuse; souffleuse à grains; planteur à patates 2 rgs; crible à patates; remorque 2 roues; épandeur à fumier Allys Chalmers commandé par pto; lieuse à blé d'inde; charrette 3 versoirs Ford; sleigh double; épandeur à fumier; râteau de côté sur roues d'acier; réservoir à gaz; 2 réservoirs, capacité 500 gal.; 1,000 chaudières à sucre 1 1/2 gal. en métal; 1,000 chaudières à sucre; arroseuse sur hydr.; soussouffleuse; souffleuse à grains; planteur à patates 2 rgs; crible à patates; remorque 2 roues; ép

Les personnes désirant placer des annonces classées sont priées de téléphoner à 773-6028 avant 2 heures le lundi après-midi

avis de décès

BOULAY (Mlle Yolande) - A Saint-Hyacinthe, le 16 juin, est décédée Mlle Yolande Boulay, à l'âge de 65 ans.

CHARRON (Mme Marguerite) - A Sainte-Marthe-sur-le-Lac, le 13 juin, est décédée Mme Marguerite Charron, à l'âge de 54 ans.

(DESPARS) FRÉDÉRIC (Mme Yvonne Camille) - A Saint-Hyacinthe, le 17 juin, est décédée Mme Yvonne Camille Frédréric (Despards), née Rose-Alma Laprade, à l'âge de 85 ans.

JODOIN (Gustave) - A Saint-Damase, le 12 juin, est décédé M. Gustave Jodoin, à l'âge de 58 ans.

ENCANS

ENCAN de succession, de Feue Mme Adolphe Adam, 1354 Principale, Saint-Dominique, jeudi soir, le 21 juin 1979 à 6h.30 p.m.

SERA VENDU: réfrigérateur 2 portes, récent, poêle élect. 30 po. très propre; set de cuisine avec grande table récente; chaise droite et bergante; set de salon; tables et lampes de salon; miroir; grand cadre; planche à repasser; fauteuil; tourne-disque; lambourret; table à cartes; paléris; très beau set de chambre, teinte foncée, style espagnol avec bon spring et matelas récent; balayeuze élect. "Filter Queen" récente; tapis; statut; laveuse et sècheuse automat.; escabeau; table demi-lune; plusieurs chaises; antiquités à haut dossier; demi-lit; grand lit; bureau; cabinet antique; laveuse; armoire; chaise pliante; table pliante à pique-nique; access. élect.; chaudières; vaisselle; échelle; stock de hangar; 4 desk d'école; 2 tondeuses à gaz élect.; outils de jardin; briques; clôture à neige; 2 rouleaux de broche pour jardi; scie; niveau, etc.; 3 portes antiques à vitres à petits carreaux; série de boîtes à pain; batteries de cuisine en stainless; extracteur à jus; bibelots; horloge antique; chaise droite et bergante antiques etc. Aucune visite avant l'encan.

CAUSE: mortalité.

POUR INFORMATIONS d'encan de tous genres adressez-vous avec confiance à votre encanateur Jean-Guy Gélinaud, enc. lic., 247 rue Granby, Brompton, tél. 534-2414.

ENCAN: pour Raynald Robitaille, route 139, Saint-Alphonse de Granby, (2 milles de l'autoroute Cantons de l'Est, sortie 68 vers Cowansville), samedi le 23 juin 1979 à 10 heures a.m. précis.

Presque tous les meubles et vaisselles sont antiques et en parfaite condition. Attention collectionneurs: SERA VENDU: une collection de 200 pipes, une collection de 30 montres de poches, parmi elles, montres à doubles couvercles, et montre à clés; également collection de meubles de style canadien antique naturel comprenant: 1 mobilier de salon de velours original, divan et fauteuil; bergante, table; coffre de pin; petit meuble; bibliothèque 8 pieds de haut par 8 pieds de large; peinture 28 x 64 pouces sur lute signée; lampes; cendriers; horloge antique; cadre original de 100 ans; mobilier de cuisine Canadien antique naturel comprenant 1 table à panneau; 6 chaises droites, 2 bergantes sans bras et 1 bergante avec bras ainsi qu'un très beau side board avec miroir; mobilier de chambre à coucher Canadien antique naturel comprenant 1 lit double et un magnifique bureau d'homme en chêne; chaise de chambre; 2 1/2 lits de 39 pcs. Colonial; bibliothèque en érable Colonial; petit réfrigérateur Defrost-O-Matic; poêle Regent 30 pcs; congélateur vertical Crosley; accessoires électriques; lingerie; sets de chaudières antiques et autres; lot de fanals; laveuse de tapis Electro-lux; beaucoup de vaisselle antique; un chien de garde; 1 phono à manivelle; 1 crucifix des derniers sacrements; vieilles pintes de lait; vieux fers complets; 1 échelle de 30 pieds 1 escabeau; 1 buck stove au charbon; 1 buck stove à bois; humidificateur; fourniture de cave complète à l'huile l'islet 10,000 B.T.U.; fan de poêle; radio réveille-matin; barils; canistres; causeuse et fauteuil antique décapé; 4 chaises antiques décapées; autre lot de chaises de bois; lot de chaises de cuir; laveuse antique en tôle avec tordeur et planche à laver en parfait état; condition; petites tables pour bouquets; table à pique-nique; coff. fause et autre bureau antique; pharmacie; bassinette d'enfant en bois faite à la main; moto-neige Ski-Roule 447, année 1973 en parfaite condition; et une foule d'autres articles trop longs à énumérer. Arrivez tôt...

ENCAN: samedi le 7 juillet 1979, à midi et trente, pour M. Germain Rondeau, 698, rang des Loisirs, (en face du terrain de jeux), Saint-Eugène, Cîé Drummond, Qué.

SERA VENDU: Un bon jeune troupeau croisé, clair de test fédéral, comprenant 34 têtes, dont 20 jeunes vaches, 11 vaches du printemps, 4 sont vélées d'octobre et novembre, 3 en différents temps, 2 têtes de 2 1/2 ans vélées à l'autonne, 6 laures d'un an, 7 petits jeunes taureaux, 1 génisse.

ÉQUIPEMENT LAITIÈRE. Bulk tank Driqueol, 33 bidons, 3 chaudières de tailleuses De Laval avec compresseur et moteur, séparateur De Laval neuf, tondeuse à animaux, brèmeuse, réservoir à l'eau chaude Cascades 40, bassin de lavage, 2 cuves en acier inoxydable, 1 chauffe-fauteuil sur 200, couloir et chaudière, rack à bidon.

MACHINERIE: Tracteur David Brown, numéro 880, diesel, avec loader, modèle 1963, très bon état; tracteur Massey-Ferguson, diesel, numéro 50, comme neuf; charrette 2 versois, Massey-Ferguson, hydraulique; charrette 2 versois, David Brown, hydraulique; charrette à rigole; épandeur à engrais chimique; herse à rouleaux, 24 disques, Massey-Ferguson; herse à finir; semoir 13 disques; épandeur à fumer Massey-Ferguson, 160 minots; faucheuse Massey-Ferguson, hy., nouveau modèle, comme neuf; râteau de côté Massey-Ferguson, hy., fanneur à foin, 4 toupies; presse à foin Massey-Ferguson, numéro 9, à la corde, commandée par P.T.O.; monte 32 pieds avec moteur; convoyeur sur grenier, 60 pieds, avec moteur; niveleuse hy., voiture tandem, 20 pieds; voiture 4 roues, 17 pieds; quantité de bois de toutes sortes; sleigh double; quantité d'ouvertures; piquets de cédre; ainsi que les articles du hangar trop longs à énumérer, - 100 poches d'avoine locales.

ATTENTION SERA VENDU: 80 arpent de foin sur le champ, 12 arpent d'avoine, la ferme est aussi à vendre, superficie de 117 arpent, avec grange neuve. CAUSE DE VENTE: maladie. CONDITIONS DE VENTE: argent comptant ou prêt de banque accepté. INFORMATIONS: (819) 396-5549 ou M. Georges-Etienne Leblanc, encanateur licencié, Saint-Barnabé Sud, Qué. (514) 792-3595. Il y aura cantine sur les lieux. Si vous désirez faire encan, veuillez réserver votre date le plus tôt possible.

trois fils et deux filles: MM. Claude, Saint-Jean-Baptiste; Gérard, Saint-Hyacinthe; Danice, Sainte-Angele; Mmes Benoît Bilodeau (Huguette), Québec; Jean-Denis Brodeur (Agathe), Saint-Damase. Lui survit seul à sa mère, Mme Armand Jodoin (Corinne Chabot) de Sainte-Madeleine ainsi qu'un frère et sept sœurs: M. Roger, Saint-Charles; Mmes Léonard Boulay (Madeleine), Belœil; Léopold Lusignan (Jeanne d'Arc), Saint-Bruno; Édouard Jodoin (Suzanne), Saint-Jean-Baptiste; Albert Ducharme (Olive), Saint-Albert; Adrien Monast (Armande), Saint-Damase; Jean Ducharme (Lise), Saint-Pie; Gisèle, Saint-Hyacinthe. Les funérailles, sous la direction de la maison GERMAIN JODOIN ET FILS de Saint-Damase, eurent lieu le 15 juin, en l'église paroissiale de Saint-Damase.

MILLETTE (Achille) - A Saint-Denis-sur-Richelieu, le 8 juin, est décédé M. Achille Millette, époux en premières nocces de feu Blanche Bélanger et en secondes nocces de Laurette Bousquet, à l'âge de 69 ans.

PERREAULT (Ernest) - A Granby, le 15 juin, est décédé M. Ernest Perreault, à l'âge de 83 ans.

ENCANS

ENCAN: de ménage, samedi le 23 juin 1979 à midi précise, chez Walter Hébert, au 100, Rang Brodeur, à Saint-Nazaire en bas du viaduc, sortie Saint-Nazaire, Saint-Guillemme.

SERA VENDU: 4 sets de chambre, 2 sets de salon, 2 sets de cuisine avec cabinet, vaisselle, laveuse, sècheuse, poêle électrique, réfrigérateur, congélateur 23 pi. cu., 2 t.v., 4 lazy-boy, balayeuze, accessoires de cuisine, verrerie, 1 batterie de cuisine, en stainless steel, lingerie, couverture, catalogue, tapis, plusieurs articles d'artisanat, bureaux, valise, periscope, vaisselle antique, sideboard à pattes de lion, 1 récambin, 1 balanoire de jardin, fleurie neuve, 1 outre en bois sur bearing, 1 triller 2 roues, 3 barrières de ferme en fer, 1 quantité de gros piquets de cédre, bois de sciage, 1 lot de tank, coupe, abreuvoir, 2 charrettes et houe à patates à chevaux, quantité de fer, pompe à eau, 1 tank à eau chaude Cascades, hoses, carlon, broche corautes, tondeuse à gazon, échelle, articles de menuiserie, balance de foin et paille, stock de hangar et autres articles trop longs à énumérer.

CAUSE de l'encan: terre vendue.

CONDITIONS: compliant.

Fernand Naradeu, encanateur licencié, Saint-Marc, sur richelieu, tél.: 794-2766. Je suis disponible pour tout genre d'encan, réservez votre date.

ENCAN: samedi le 7 juillet 1979, à midi et trente, pour M. Germain Rondeau, 698, rang des Loisirs, (en face du terrain de jeux), Saint-Eugène, Cîé Drummond, Qué.

SERA VENDU: Un bon jeune troupeau croisé, clair de test fédéral, comprenant 34 têtes, dont 20 jeunes vaches, 11 vaches du printemps, 4 sont vélées d'octobre et novembre, 3 en différents temps, 2 têtes de 2 1/2 ans vélées à l'autonne, 6 laures d'un an, 7 petits jeunes taureaux, 1 génisse.

ÉQUIPEMENT LAITIÈRE. Bulk tank Driqueol, 33 bidons, 3 chaudières de tailleuses De Laval avec compresseur et moteur, séparateur De Laval neuf, tondeuse à animaux, brèmeuse, réservoir à l'eau chaude Cascades 40, bassin de lavage, 2 cuves en acier inoxydable, 1 chauffe-fauteuil sur 200, couloir et chaudière, rack à bidon.

MACHINERIE: Tracteur David Brown, numéro 880, diesel, avec loader, modèle 1963, très bon état; tracteur Massey-Ferguson, diesel, numéro 50, comme neuf; charrette 2 versois, Massey-Ferguson, hydraulique; charrette 2 versois, David Brown, hydraulique; charrette à rigole; épandeur à engrais chimique; herse à rouleaux, 24 disques, Massey-Ferguson; herse à finir; semoir 13 disques; épandeur à fumer Massey-Ferguson, 160 minots; faucheuse Massey-Ferguson, hy., nouveau modèle, comme neuf; râteau de côté Massey-Ferguson, hy., fanneur à foin, 4 toupies; presse à foin Massey-Ferguson, numéro 9, à la corde, commandée par P.T.O.; monte 32 pieds avec moteur; convoyeur sur grenier, 60 pieds, avec moteur; niveleuse hy., voiture tandem, 20 pieds; voiture 4 roues, 17 pieds; quantité de bois de toutes sortes; sleigh double; quantité d'ouvertures; piquets de cédre; ainsi que les articles du hangar trop longs à énumérer, - 100 poches d'avoine locales.

ATTENTION SERA VENDU: 80 arpent de foin sur le champ, 12 arpent d'avoine, la ferme est aussi à vendre, superficie de 117 arpent, avec grange neuve. CAUSE DE VENTE: maladie. CONDITIONS DE VENTE: argent comptant ou prêt de banque accepté. INFORMATIONS: (819) 396-5549 ou M. Georges-Etienne Leblanc, encanateur licencié, Saint-Barnabé Sud, Qué. (514) 792-3595. Il y aura cantine sur les lieux. Si vous désirez faire encan, veuillez réserver votre date le plus tôt possible.

CAUSE: expropriation. CONDITIONS: compliant. Jean-Guy Champigny Inc., encanateur licencié, Roxton Falls, Cîé Johnson, tél.: 514-548-5733 ou 1-514-548-2172.

MOREAU (M. Roger) - A l'hôpital Notre-Dame, le 11 juin, est décédé M. Roger Moreau, de Montréal, à l'âge de 47 ans.

PATENAUADE (Arthur) - A Saint-Hyacinthe, le 15 juin, est décédé M. Arthur Patenaude, à l'âge de 68 ans.

THERRIEN (Jules) - A Saint-Louis, le 8 juin, est décédé M. Jules Therrien, Outre son épouse, née Simone Ménard, il laisse deux fils: MM. Clément, Francis. Lui survivent sa mère, Mme Marie-Ange Therrien, Saint-Denis; un frère et cinq sœurs: M. Raymond, Saint-Hyacinthe; Mmes Rosaire Perreault (Aline); Ronald Biron (Jacqueline), Longueuil; Jean-Marie-Vincent (Thérèse), Saint-Jean-Baptiste; Arthur Milot (Denise), États-Unis; Jean-Luc Gaudette (Carmen), Saint-Jude. Les funérailles eurent lieu en l'église paroissiale de Saint-Louis.

VERONNEAU (Jean-Luc) - Accidentallement à Québec, le 10 juin, est décédé M. Jean-Luc Veronneau, de Saint-Hyacinthe, à l'âge de 25 ans.

ENCANS

ENCAN: dimanche le 1er juillet à 1:00 h rez chx M. Charles Edwards Taillon, au no 81 Bas de l'Activan, L'Épiphanie, Cîé Assomption, pour M. Ulric Renoult.

SERA VENDU: un bult tank de Laval, 2,190 lb, réservoir à eau chaude; 2 chaudières de trapeuse Surge; compresseur tuyauterie; chauffeferite; bassin de lavage.

MACHINERIE: tracteur Ford diesel no 4000 avec loader bon état; tracteur super Oliver 55 gaz, bon état; tracteur John-Deere diesel, no 710, très bon état; tracteur Farmall H gaz; moteur stationnaire Wisconsin, apr. 45 forces; charrieur Int. 4 versois 14 po.; charrieur Oliver 3 versois 14 po.; charrieur Case 2 versois 10 pi.; battisse automobile John-Deere, no 45 gaz, 10 pi. de faulx, très bon état; moulanges 5 barrières de fer; feu de forge; balance de foin et paille; tous les articles du hangar trop longs à énumérer. Cantine sur les lieux. Si vous désirez faire encan réservez votre date tôt il me fera plaisir de vous offrir mes services.

CAUSE: terre vendue. CONDITIONS: argent comptant ou prêts de banque acceptés. POUR INFORMATIONS 514-588-3490 ou Georges-Etienne Leblanc, encanateur licencié, Saint-Barnabé sud, Cîé Saint-Hyacinthe, tél. 514-792-3595.

NOTICE

Canada PROVINCE OF Quebec District of St-Hyacinthe No: 750-05-00073-79 SUPERIOR COURT

Franz Josef Junk, residing at 2008 1st Avenue, in the city of Richelieu, district of St-Hyacinthe, Plaintiff

vs Karl Paul Otto Schellwald, residing at 28, Strasse Koegnigwarther, in the city of Hannover, in the Federal Republic of Germany, Defendant

BY ORDER OF THE COURT

The defendant, Mr. Paul Otto Schellwald, is hereby called upon to appear within a delay of thirty (30) days following the last publication. A copy of the writ of summons and declaration has been left for him at the office of this Court.

Racicot, Lassonde & Associates 1000, DE Serigny Street Suite 515 Longueuil, Quebec Attorneys of Plaintiff

ENCAN: mercredi le 27 juin à 12:30 hres pour M. Yvan Camilais, au no. 1890, ditim, rang Saint-Gabriel de Brandon, Cîé Berthier, ancienne propriété de Émile Bergeron.

SERA VENDU: un bon troupeau Holstein de choix descendant du centre d'insémination artificielle, clair de test fédéral récemment, comprenant 24 têtes. 15 vaches d'extra choix vélées du printemps; 3 taures de 1 an; 5 génisses ainsi qu'un petit taureau; 60 truies portières Yorkshire et Landrace de choix, dont 17 avec porcelets; 20 saillies de 2 1/2 à 3 mois; 20 de 1 1/2 mois; 3 en différents temps, ainsi que 3 verrats Duroc, Yorkshires et Landrace.

ÉQUIPEMENT LAITIÈRE: bult tank capacité 2,800 lb; 3 chaudières de trapeuse Surge, compresseur et moteur.

MACHINERIES: tracteur M.-Ferg. no 175, diesel avec loader industriel double action, sortie d'huile, servo direction, multi power, très bon état; tracteur M.-Ferg. diesel de luxe 35, bon état, servo direction; charrette 3 versois M.-Ferg.; charrette 2 versois; herse à finir 4 panneaux; semoir à grains; herse à rouleaux 24 disques; cultivateur M.-Ferg.; 9 pi. hydr.; épandeur à fumer M.-Ferg. 160 minots; faucheuse M.-Ferg. hydr.; monte-balles 24 pi. avec moteur; 2 voitures à foin 18 pi. long, très bon état; fanneur à foin 4 toupies Kunn; presse M.-Ferg. à la corde; râteau de côté Solei hydr.; set de chaînes à tracteur; souffleur à neige 2 vis, comme neuf; set de chaînes à tracteur; broche maillée; piquets de cédre; ainsi que les articles du hangar trop longs à énumérer. Cantine sur les lieux. Si vous désirez faire encan, réservez votre date tôt il me fera plaisir de vous offrir mes services.

CAUSE: terre vendue. CONDITIONS: argent comptant ou prêts de banque acceptés. POUR INFORMATION: 514-753-3212 ou Georges-Etienne Leblanc, encanateur licencié, Saint-Barnabé sud, Cîé Saint-Hyacinthe, tél. 792-3595.

CAUSE: terre vendue. CONDITIONS: argent comptant ou prêts de banque acceptés. POUR INFORMATION: 514-753-3212 ou Georges-Etienne Leblanc, encanateur licencié, Saint-Barnabé sud, Cîé Saint-Hyacinthe, tél. 792-3595.

Fieri Facias de Terris Canada Province of Québec District of St-Hyacinthe No: 750-05-000130-79

La Caisse d'Établissement de St-Hyacinthe demanderesse

vs Jean-Paul St-Cyr, 235, Rang Bellevue, à St-Robert, District de Richelieu, défendeur

COUR SUPÉRIEURE "Une terre située en la Paroisse de St-Jude, connue et désignée comme étant partie du lot trois cent quarante-six (P-346) au cadastre officiel de la Paroisse de St-Jude, mesurant un arpent de largeur par un profondeur de un arpent, bornée en front au Sud-Est par le chemin public du dixième Rang, en profondeur au Nord-Ouest par le résidu dudit lot propriété de François Riendeau, d'un côté au Nord-Est par le terrain de François Riendeau, et de l'autre côté au Sud-Ouest par le terrain de Normand Riendeau. Avec chalet, entrepôt et garage y érigés, circonstances et dépendances".

La mise à prix se fera à partir de \$4,625, montant minimum que l'adjudicataire devra payer au shérif au moment même de la vente, par chèque certifié à l'ordre du ministre des finances. Pour être vendu jeudi le deuxième jour du mois d'août 1979, à quatorze heures, au bureau d'enregistrement de St-Hyacinthe, à St-Hyacinthe

Le shérif-adjoint Me Jacques Létourneau

Bureau du shérif St-Hyacinthe, le 12 juin 1979.

AVIS

Province de Québec Village de Sainte-Rosalie

Aux contribuables de la susdite municipalité

AVIS PUBLIC

Est par les présentes donné par le soussigné, secrétaire-trésorier de la susdite municipalité, Qué.: lors d'une séance ordinaire tenue le 11 juin 1979, le conseil de cette corporation a adopté le règlement no. 139, "autorisant un emprunt de \$132,000.00, pour la construction de tuyauterie afin de raccorder, au réseau d'égout sanitaire de la Ville de Saint-Hyacinthe, tout le réseau d'égout sanitaire de la municipalité de Sainte-Rosalie via la station de pompage de la rue Archambault et celle de l'usine d'épuration". Que le règlement no. 139 décrète, une dépense de \$132,000.00 pour l'exécution des travaux, de cette somme, la Corporation Municipale du Village de Ste-Rosalie recevra 90% de subvention et, pour payer le solde résiduel, il sera imposé et il sera prélevé chaque année, sur tous les biens fonds imposables situés dans la municipalité, une taxe spéciale à un taux suffisant d'après leur valeur réelle telle qu'elle apparaît au rôle d'évaluation en vigueur chaque année. Que les électeurs propriétaires inscrits au rôle d'évaluation en vigueur au 11 juin 1979 peuvent demander que le règlement no. 139 fasse l'objet d'un scrutin secret selon les articles 387 A à 387 L du code municipal; Qu'à cette fin une assemblée publique des électeurs propriétaires cideviss visés sera tenue le mercredi, 4 juillet, à 19 heures, à la salle paroissiale, (110 rue de l'Église). Qu'afin que le règlement en question fasse d'objet d'un scrutin secret, le nombre requis de demandes exprimées par les personnes présentes à cette assemblée et habiles à voter sur ce règlement est de 94, et qu'à défaut de ce nombre ledit règlement sera réputé approuvé par les électeurs propriétaires intéressés. Donné à Sainte-Rosalie, village, ce quatorzième jour de juin, mil neuf cent soixante-dix-neuf.

Diene B. Martin, secrétaire-trésorière

NOTICE

Canada PROVINCE OF Quebec District of St-Hyacinthe No: 750-05-00073-79 SUPERIOR COURT

Franz Josef Junk, residing at 2008 1st Avenue, in the city of Richelieu, district of St-Hyacinthe, Plaintiff

vs Karl Paul Otto Schellwald, residing at 28, Strasse Koegnigwarther, in the city of Hannover, in the Federal Republic of Germany, Defendant

BY ORDER OF THE COURT

The defendant, Mr. Paul Otto Schellwald, is hereby called upon to appear within a delay of thirty (30) days following the last publication. A copy of the writ of summons and declaration has been left for him at the office of this Court.

Racicot, Lassonde & Associates 1000, DE Serigny Street Suite 515 Longueuil, Quebec Attorneys of Plaintiff

ENCAN: mercredi le 27 juin à 12:30 hres pour M. Yvan Camilais, au no. 1890, ditim, rang Saint-Gabriel de Brandon, Cîé Berthier, ancienne propriété de Émile Bergeron.

SERA VENDU: un bon troupeau Holstein de choix descendant du centre d'insémination artificielle, clair de test fédéral récemment, comprenant 24 têtes. 15 vaches d'extra choix vélées du printemps; 3 taures de 1 an; 5 génisses ainsi qu'un petit taureau; 60 truies portières Yorkshire et Landrace de choix, dont 17 avec porcelets; 20 saillies de 2 1/2 à 3 mois; 20 de 1 1/2 mois; 3 en différents temps, ainsi que 3 verrats Duroc, Yorkshires et Landrace.

ÉQUIPEMENT LAITIÈRE: bult tank capacité 2,800 lb; 3 chaudières de trapeuse Surge, compresseur et moteur.

MACHINERIES: tracteur M.-Ferg. no 175, diesel avec loader industriel double action, sortie d'huile, servo direction, multi power, très bon état; tracteur M.-Ferg. diesel de luxe 35, bon état, servo direction; charrette 3 versois M.-Ferg.; charrette 2 versois; herse à finir 4 panneaux; semoir à grains; herse à rouleaux 24 disques; cultivateur M.-Ferg.; 9 pi. hydr.; épandeur à fumer M.-Ferg. 160 minots; faucheuse M.-Ferg. hydr.; monte-balles 24 pi. avec moteur; 2 voitures à foin 18 pi. long, très bon état; fanneur à foin 4 toupies Kunn; presse M.-Ferg. à la corde; râteau de côté Solei hydr.; set de chaînes à tracteur; souffleur à neige 2 vis, comme neuf; set de chaînes à tracteur; broche maillée; piquets de cédre; ainsi que les articles du hangar trop longs à énumérer. Cantine sur les lieux. Si vous désirez faire encan, réservez votre date tôt il me fera plaisir de vous offrir mes services.

CAUSE: terre vendue. CONDITIONS: argent comptant ou prêts de banque acceptés. POUR INFORMATION: 514-753-3212 ou Georges-Etienne Leblanc, encanateur licencié, Saint-Barnabé sud, Cîé Saint-Hyacinthe, tél. 792-3595.

CAUSE: terre vendue. CONDITIONS: argent comptant ou prêts de banque acceptés. POUR INFORMATION: 514-753-3212 ou Georges-Etienne Leblanc, encanateur licencié, Saint-Barnabé sud, Cîé Saint-Hyacinthe, tél. 792-3595.

CANADA PROVINCE DE QUÉBEC DISTRICT ST-FRANÇOIS No: 450-43-000035-79 TRIBUNAL DE LA JEUNESSE Dans l'affaire de l'Adoption de: Païrice Raïche

Ordonnance d'assignation et de signification PAR AVIS PUBLIC (art. 139 C.P.C.)

A: M. Jean-Pierre Raïche Intimé: Considérant la demande formulée par requête en date du 16 mars 1979; la Cour ordonne à l'intimé de comparaître au greffe du Tribunal de la Jeunesse, situé au 234, rue Dufferin, en la ville de Sherbrooke, dans un délai de trente (30) jours à compter de la publication à être faite de la présente ordonnance, en français dans le Courrier de St-Hyacinthe, pour être informé, sous réserve des restrictions légales prescrites, de la demande dont le Tribunal est saisi et concernant l'adoption de votre enfant PATRICE né le: 29 octobre 1973, pour y donner son consentement ou le refuser. À défaut par lui de ce fait, le Tribunal pourra passer outre et procéder dans l'instance sans autre avis.

SHERBROOKE le 6 juin 1979 Marc Duplessis, Greffier.

PROVINCE DE QUÉBEC Municipalité de La Présentation comté municipal de Saint-Hyacinthe Aux contribuables de la susdite municipalité

AVIS PUBLIC

EST PAR LES PRÉSENTES DONNÉ par le soussigné, secrétaire-trésorier de la susdite municipalité, QUE: des soumissions publiques seront reçues au bureau du secrétaire trésorier J. Jacques Giasson, 468 Grands Etangs, La Présentation, jusqu'à 8:00 heures P.M., le mardi trois juillet mil neuf cent soixante dix-neuf (2 juillet 1979) pour l'ouverture des chemins d'hiver dans la dite municipalité. Ces soumissions devront porter la mention "Soumission pour chemins d'hiver" et être cachetées. Le parcours préposé à l'ouverture des chemins d'hiver comprend tout le secteur subventionné par le Ministère des Transports, un secteur de chemins appartenant à la municipalité, les rues du village, le tout pour environ 56 kilomètres de chemin. La durée du contrat sera de trois ans. La municipalité n'est pas responsable de l'achat, ni de la pose, ni de l'aménagement de la clôture à neige. Le matériel minimum exigé pour ce travail est deux camions (2) gravés minimum de cinq tonnes (5), charrette, chasse neige et souffleur à neige. Un dépôt de dix pour cent (10%) de la soumission annuelle devra accompagner la soumission ou une police d'assurance garantie à cet effet. La municipalité ne s'engage à accepter ni la plus haute, ni la plus basse, ni aucune des soumissions présentées. Donné à La Présentation, ce sixième jour de juin 1979. J. Jacques Giasson Secrétaire-Trésorier

AVIS PUBLIC

Province de Québec Village de Sainte-Rosalie

Aux contribuables de la susdite municipalité

AVIS PUBLIC

Est par les présentes donné par le soussigné, secrétaire-trésorier de la susdite municipalité, Qué.: lors d'une séance ordinaire tenue le 11 juin 1979, le conseil de cette corporation a adopté le règlement no. 139, "autorisant un emprunt de \$132,000.00, pour la construction de tuyauterie afin de raccorder, au réseau d'égout sanitaire de la Ville de Saint-Hyacinthe, tout le réseau d'égout sanitaire de la municipalité de Sainte-Rosalie via la station de pompage de la rue Archambault et celle de l'usine d'épuration". Que le règlement no. 139 décrète, une dépense de \$132,000.00 pour l'exécution des travaux, de cette somme, la Corporation Municipale du Village de Ste-Rosalie recevra 90% de subvention et, pour payer le solde résiduel, il sera imposé et il sera prélevé chaque année, sur tous les biens fonds imposables situés dans la municipalité, une taxe spéciale à un taux suffisant d'après leur valeur réelle telle qu'elle apparaît au rôle d'évaluation en vigueur chaque année. Que les électeurs propriétaires inscrits au rôle d'évaluation en vigueur au 11 juin 1979 peuvent demander que le règlement no. 139 fasse l'objet d'un scrutin secret selon les articles 387 A à 387 L du code municipal; Qu'à cette fin une assemblée publique des électeurs propriétaires cideviss visés sera tenue le mercredi, 4 juillet, à 19 heures, à la salle paroissiale, (110 rue de l'Église). Qu'afin que le règlement en question fasse d'objet d'un scrutin secret, le nombre requis de demandes exprimées par les personnes présentes à cette assemblée et habiles à voter sur ce règlement est de 94, et qu'à défaut de ce nombre ledit règlement sera réputé approuvé par les électeurs propriétaires intéressés. Donné à Sainte-Rosalie, village, ce quatorzième jour de juin, mil neuf cent soixante-dix-neuf.

Diene B. Martin, secrétaire-trésorière

NOTICE

Canada PROVINCE OF Quebec District of St-Hyacinthe No: 750-05-00073-79 SUPERIOR COURT

Franz Josef Junk, residing at 2008 1st Avenue, in the city of Richelieu, district of St-Hyacinthe, Plaintiff

vs Karl Paul Otto Schellwald, residing at 28, Strasse Koegnigwarther, in the city of Hannover, in the Federal Republic of Germany, Defendant

BY ORDER OF THE COURT

The defendant, Mr. Paul Otto Schellwald, is hereby called upon to appear within a delay of thirty (30) days following the last publication. A copy of the writ of summons and declaration has been left for him at the office of this Court.

Racicot, Lassonde & Associates 1000, DE Serigny Street Suite 515 Longueuil, Quebec Attorneys of Plaintiff

ENCAN: mercredi le 27 juin à 12:30 hres pour M. Yvan Camilais, au no. 1890, ditim, rang Saint-Gabriel de Brandon, Cîé Berthier, ancienne propriété de Émile Bergeron.

SERA VENDU: un bon troupeau Holstein de choix descendant du centre d'insémination artificielle, clair de test fédéral récemment, comprenant 24 têtes. 15 vaches d'extra choix vélées du printemps; 3 taures de 1 an; 5 génisses ainsi qu'un petit taureau; 60 truies portières Yorkshire et Landrace de choix, dont 17 avec porcelets; 20 saillies de 2 1/2 à 3 mois; 20 de 1 1/2 mois; 3 en différents temps, ainsi que 3 verrats Duroc, Yorkshires et Landrace.

ÉQUIPEMENT LAITIÈRE: bult tank capacité 2,800 lb; 3 chaudières de trapeuse Surge, compresseur et moteur.

MACHINERIES: tracteur M.-Ferg. no 175, diesel avec loader industriel double action, sortie d'huile, servo direction, multi power, très bon état; tracteur M.-Ferg. diesel de luxe 35, bon état, servo direction; charrette 3 versois M.-Ferg.; charrette 2 versois; herse à finir 4 panneaux; semoir à grains; herse à rouleaux 24 disques; cultivateur M.-Ferg.; 9 pi. hydr.; épandeur à fumer M.-Ferg. 160 minots; faucheuse M.-Ferg. hydr.; monte-balles 24 pi. avec moteur; 2 voitures à foin 18 pi. long, très bon état; fanneur à foin 4 toupies Kunn; presse M.-Ferg. à la corde; râteau de côté Solei hydr.; set de chaînes à tracteur; souffleur à neige 2 vis, comme neuf; set de chaînes à tracteur; broche maillée; piquets de cédre; ainsi que les articles du hangar trop longs à énumérer. Cantine sur les lieux. Si vous désirez faire enc

ENCANS

ENCAN Vous voulez le maximum! Marcel Cusson & Fils, Encanteurs licenciés, acheteurs d'automobiles - roulant - ménage - antiquités. Tél.: 514-583-6591.

ATTENTION! ATTENTION! Cultivateur si vous désirez vendre votre roulant de ferme et troupeaux d'animaux en 1979. Tél.: Georges-Etienne Leblanc, 514-792-3595, St-Barnabé Sud, Co. St-Hyacinthe.

Attention Messieurs qui projetez faire encan en 1979 de ferme ou tous genres d'encans, je suis à votre disposition, Normand Baucher, encanteur licencié, St-Barnabé Sud, tél.: 792-3269 ou 792-2095. Normand Baucher

Attention messieurs qui projetez faire encan pour tous genres d'encans, je me ferai un plaisir de vous servir. Roland Lavigne, encanteur avec permis. Boul. Laurier, Douville, Saint-Hyacinthe. Tél. 773-4068.

ENCANS: Cultivateurs! Vous désirez vendre votre troupeau ou roulant de ferme? Privément ou par encan partout au Québec, je suis votre homme. Daniel Paul-Hus, encanteur bilingue licencié, 635 Papineau, St-Hyacinthe. Tél. rés.: (514) 773-5660.

SI VOUS VOULEZ faire tous genres d'encans et n'avez pas choisi votre encanteur, appelez-moi et je me ferai un plaisir de vous servir. Robert Labossière, encanteur avec permis, Saint-Denis sur Richelieu. Tél.: 1-787-3198 ou 1-787-2249.

ENCAN à commission tous les vendredis soirs à 7 heures du soir, village d'Upton, rue Ste-Hélène. Nous vendons de tout et pour ceux qui ont des meubles à vendre et qui n'ont pas de voiture pour les emporter, on ira les chercher.

Secrétaire Général
1 est, Notre-Dame, Suite 9.200, Montréal, P.Q. H2Y 1B6

ENCANS

Cultivateurs et autres. Qui êtes désireux de faire encan, je suis toujours disponible.

Jean-Marc Denault, Encanteur licencié, St-Théodore d'Acton, Cité Johnson, 514-546-2549 ou Sherbrooke 233, 7e ave Nord 819-569-5618.

ENCAN à commission: tous les jeudi soir à 8 hres, boul. Laurier, Douville, Saint-Hyacinthe. Nous allons chercher la marchandise.

POUR INFORMATION: Roland Lavigne, boul. Laurier, Douville, Saint-Hyacinthe, Encanteur lic., Tél. 773-4068.

ENCAN: samedi le 30 juin 1979 à midi et trente, pour Mme Hélène B. Gendron, 472, rue Saint-François, Saint-Hugues de Bagot, Cité Johnson, Qué.

SERA VENDU: mobilier de salon, mobilier de cuisine, miroirs, cendriers, tables, 2 mobiliers de chambre, réfrigérateur, téléviseur couleur, comme neuf, poêle à bois, poêle électrique, 4 ronds, bibelots, vaisselle, verrerie, moulin à laver, sècheuse, machine à coudre, chaises de parterre, pots à fleurs, faucheuse de parterre, outils de jardin, cadres, tournette antique, bureau antique, tables et chaises d'antiquité, bois de chauffage, accessoires électriques, articles d'artisanat, ainsi que beaucoup d'autres choses trop long à énumérer.

CAUSE DE VENTE: propriété vendue.

CONDITIONS: argent comptant.

INFORMATION: M. Georges-Etienne Leblanc, encanteur licencié, Saint-Barnabé Sud, Qué. (514) 792-3595.

Il y aura cantine sur les lieux. Si vous désirez faire encan, veuillez réserver votre date le plus tôt possible.

ENCANS

Maurice Beaugregard, encanteur licencié, 2795 Lafontaine, Saint-Hyacinthe, Qué., Tél. (514) 773-0353.

ENCAN: pour Laurier Paré, 905, 10ème rang, Saint-Valérien, Co. Johnson, lundi le 25 juin 1979 à 1 heure précise.

SERA VENDU: 1 tracteur Ford son Major diesel, à Tracteur Ferguson modèle 2085 à gaz; 1 presse à foin International modèle 37; 1 fileur Acrobat; 1 fileur New-Holland, semi-porté, modèle 56; 1 convoyeur à foin International modèle 21, fond de tôle, 32 pieds avec cylindre sur roues; 1 convoyeur à foin dans le haut de la grange Lajoie 64 pieds avec moteur 1 force; 1 séchoir à foin, moteur 5 forces Jutras; 1 moulin à faucher 7 pieds, att. 3 pts; 1 faneur Kuhn; 1 voiture 4 roues avec plateforme; 1 faucheuse rotative Internationale 66 pouces de large sur prise de force; 1 vibro, 9 pieds de large avec peigne, att. 3 pts; 1 herse à finir Allied 18 pieds sur roues; 1 herse à ressorts, 3 sections, att. 3 pts; 1 charrie 3 raies International att. 3 pts; 1 séchoir à grain, moteur 1 force; 1 chopper New-Holland, 6 pieds; 1 remorque-déporteur à roues doubles sur prise de force; 1 monte-balles 24 pieds; 1 dril à grain 34 pieds sur roues, 6 pouces sur p.t.o.; 1 boîte à grain, capacité 175 minots avec voiture 4 roues; 1 fan d'étable avec thermostat; 2 barrières Steelco en fer, 16 pieds; dedans d'étable au complet; 37 carcans, bols à eau, bols à minéraux; 2 réservoirs à gaz; fournaise de cave à air chaud complète avec réservoir; 1 meule avec moteur électrique; 1 compresseur à air.

CAUSE: la terre est vendue.

CONDITIONS: argent comptant. INFORMATION: Jean-Guy Champagne Inc., encanteur licencié, Raxton Falls, Co. Johnson, tél. 548-5733 ou 548-2172.

ENCAN: dimanche le 24 juin 1979 à 1 heure pour M. Philippe Filion au 644 Grande Côte, Bois Briand, tout près de la route 13 en face de Fatima Excavation, Cité Terrebonne. SERA VENDU: bull tank de 300 gal. Muller, 3 chaudières de traieuse Surge, compresseur de Laval; réfrigérateur 8 bidons; tracteur Ford diesel, no. 600, Select-Speed, environ 70 forces, servodirection, pneus 16.9 x 38, sortie d'huile; tracteur Oliver, 1255 diesel, prise de pouvoir continue; oppr. 45 forces; tracteur John Deere antique, AR, 2 pistons à gaz, bonne condition; herse à rouleaux, 28 disques, M.-Ferg. hydr.; herse à rouleaux 24 disques trainante; herse à rouleaux 40 disques semi-portée Pittsburg avec cylindres; vibroculteur 11 pi. avec peigne; herse à ressorts 3 panneaux M.-Ferg. hydr., semoir Int. 11 disques, roues d'acier; herse à finir; faucheuse M.-Ferg., hydr. 7 pi.; faucheuse Int. C 28 hydr.; râtelier de côté, M.-Ferg. semi-porté; presse à foin Oliver 62 T commandée par pto; javeuse automatique Oliver 11 pi.; batteuse M.-Ferg., gaz no. 300, 11 pi. de faux avec pick up à andains très bon état; charrue Aldring, 14 po., 3 versoirs, charrue Oliver 3 versoirs 12 po., soc déclinable; niveleuse hydr. 6 pi.; niveleuse hydr. 7 pi. épandeur à fumier, Int. 135 minots; épandeur à fumier Oliver 135 minots commandé par pto; sleigh double antique; wagon 16 pi., 4 roues, wagon 20 pi., 6 roues; monte-balles, 24 pi. Malco; 2 pneus de tracteur 15.5 x 38, presse à foin New-Holland super 66; projecteur à ensilage, 9 po., bonne condition, quelques articles du hangar trop longs à énumérer, presse-dril et enclume. Cantine sur les lieux. Si vous désirez faire encan, réservez votre date tôt, il me fera plaisir de vous offrir mes services.

CAUSE: santé.

CONDITIONS: argent comptant ou prêts de banque acceptés.

POUR INFORMATION: 514-621-7418 ou Georges-Etienne Leblanc, encanteur licencié, St-Barnabé Sud, Cité St-Hyacinthe, Tél.: 514-792-3595.

DES SPÉCIALISTES
ILLES EBERT PHOTO ENR.
1045, LAFRAMBOISE, SAINT-HYACINTHE
Tél.: 773-1513



SPÉCIAUX

Agrandisseur: LPL 6x6
2 lentilles, 2 cadres
Rég. \$276 - SPÉC.
\$179⁹⁵

Agrandisseur: Général 66
2 lentilles, 2 cadres
Rég. \$249.95 - SPÉC.
\$169⁹⁵

Papier: Agia de grade différent
3 paquets de feuilles pour
le prix de 2 paquets

FINITION PHOTOS, SERVICE RAPIDE

On vous en passe un papier... Gagez!

Le jeu facile où il suffit de marquer 6 numéros sur 36

6/36

COMMISSION DE CONTRÔLE DES PERMIS D'ALCOOL DU QUÉBEC

AVIS

LES PERSONNES CI-APRÈS MENTIONNÉES ONT DEMANDÉ LES PERMIS SUIVANTS

Nom	Adresse	Catégorie
BROUILLETTE, Pauline	191, Chemin des Patriotes Saint-Denis	Demande additionnelle d'un bar avec danse.
BEAUREGARD, Gaétane Q. "RESTO BEAU SAINT-HYACINTHE INC."	1250 Gauvin Saint-Hyacinthe	1 restaurant
GRAVELINE, Gaston (SUITE À UNE VENTE)	2250, Saint-Hyacinthe	Siccotell épicerie

AFIN D'ÊTRE VALIDE, TOUTE OBJECTION À CES DEMANDES DOIT ÊTRE FAITE PAR ÉCRIT, DUMENT MOTIVÉE ET ASSERMENTÉE DANS LES 15 JOURS DU PRÉSENT AVIS AU

SECRETÉNAIRE GÉNÉRAL
1 est, Notre-Dame, Suite 9.200, Montréal, P.Q. H2Y 1B6

Salida para Espana el 13 de septiembre.

Mas de 500 personas han hecho ya este viaje con Pierre Boislard como guia.

El itinerario completo de este viaje se encuentra en la pagina numero E-3

AGENCE DE VOYAGES
BOISLARD
774-6436

SURVEILLEZ NOS SUCCURSALES

NETTOYAGE MASKA
Enr.

● Atelier: 8510 rue Sauvé secteur Annexe
Tél.: 774-6056

AUSSI

- La Providence
- Saint-Thomas d'Aquin
- Sainte-Madeleine
- Saint-Dominique

Bénéficiez d'un escompte à tous nos comptoirs Maska

Spécial de juin
Robe ordinaire
Nettoyer et presser
\$2²⁵

Nous offrons un service de livraison rapide et courtis pour la région maskoutaine.

PROGRAMME

LUNDI (19h. à 23h)
soirée libre
Admission **\$2.00**

MARDI (19h à 23h)
soirée roulatèque
tirage surprise
Admission **\$2.00**

MERCREDI (19h à 23h)
soirée des dames
Admission des dames **\$1.50**
Admission des hommes **\$2.50**

JEUDI (20h. à minuit)
soirée des adultes (18 ans et plus)
musique douce
Admission par personne **\$3.00**
par couple **\$5.00**

VENDREDI (19h. à 00.30)
soirée disco
Admission **\$3.25**

SAMEDI (13h. à 16h30)
matinée des jeunes
Admission **\$1.50**

SAMEDI (19h à 1h)
soirée super disco
Admission **\$3.75**

DIMANCHE (13h. à 23h)
journée familiale
Admission **\$3.50**

L'admission ne comprend pas la location des patins
Location des patins 50¢
Vestiaire 25¢

Profitez des fêtes de la Saint-Jean pour venir vous récréer à la ROULATÈQUE

Vaste stationnement

ROULATÈQUE

1300 Daniel Johnson, Saint-Hyacinthe
Le centre de patins à roulettes le plus moderne au Canada

enfin, moi je roule!

VENEZ PATINER AU SON DE LA MUSIQUE DISCO

RÈGLEMENTS

- Une tenue propre et soignée est de mise.
- Les Blue Jeans sont interdits.
- L'entrée sera refusée aux personnes sous l'influence de la boisson ou de stupéfiants.
- La gomme à mâcher est défendue.
- Cigarette interdite aux moins de 16 ans.
- La direction se réserve le droit de refuser l'entrée à toute personne ne se soumettant pas aux règlements ou ne respectant pas sa propriété.

L'usage de l'équipement et les installations sont entièrement aux risques de l'usager.

La direction renonce à toute responsabilité, de blessures ou pertes causées de quelque façon que ce soit.

SPÉCIAL
Patin libre pour les dames qui veulent se tenir en forme:
MARDI (9:00 à 11:00 heures)
Admission: \$2.00

Tarifs spéciaux pour groupes
Les mardi et jeudi soirs ou durant la journée à des tarifs spéciaux minimum 75 personnes.

OUVERT 7 JOURS PAR SEMAINE

Notre salle est complètement climatisée!
Renseignements: tél.: 773-8733

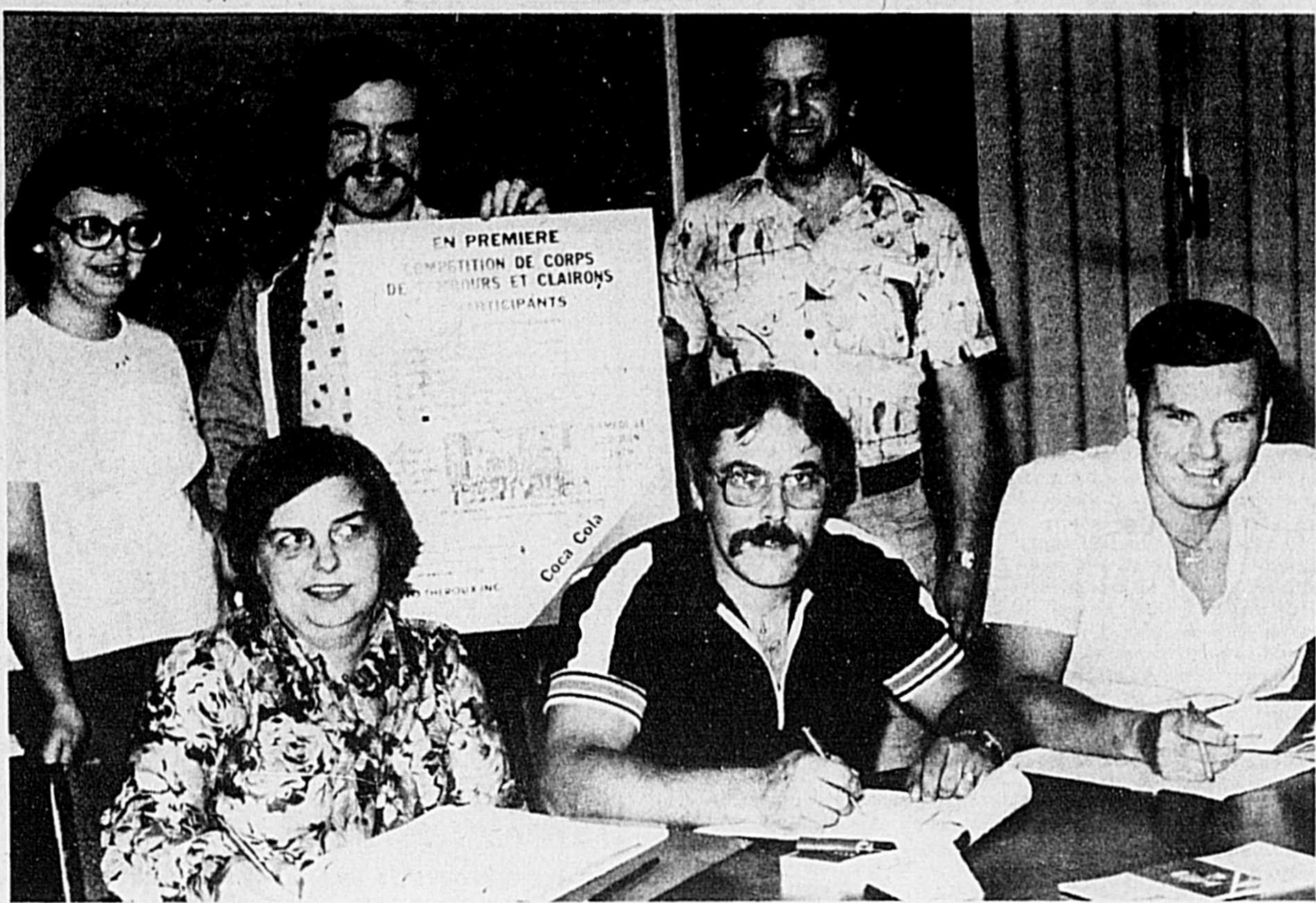

Comité organisateur de la compétition de corps de clairons

Une compétition, regroupant plusieurs corps de tambours et de clairons, aura lieu en fin de semaine, à Saint-Hyacinthe. Les Olympiens de Saint-Hyacinthe seront les hôtes de cette première compétition estivale. Quelques membres de ce groupe maskoutaine furent nommés au sein du comité organisateur de ce grand spectacle. On aperçoit (première rangée): Pauline Lacoste, secrétaire-relationship; Michel Caron, président de la compétition; André Halley, organisateur; (deuxième rangée): Louise Brodeur, secrétaire; Jean-Paul Dansereau, responsable du terrain, et Gilles Meunier, planificateur, trésorier.

Le CSS Richelieu cherche une famille pour Nicole

Le CSS Richelieu, succursale Saint-Hyacinthe, est à la recherche d'une famille d'accueil ou d'adoption, pour une petite fille de neuf ans. Les personnes intéressées à accueillir Nicole ou encore à avoir de plus amples renseignements sur elle peuvent écrire au CSS Richelieu a/s de Mme Monique Simard-Grégoire, 2800 Morin, Saint-Hyacinthe.

l'école. Cela me demande beaucoup de concentration et j'ai de la difficulté. Je ne sais pas lire ni écrire et j'ai des problèmes de langage. J'ai été évaluée plusieurs fois et personne ne s'entend sur ma capacité à apprendre. Tout ce que je sais c'est que, quand je me sens bien quelque part et que l'on

s'occupe de moi, je suis capable de faire des efforts. Il ne faut pas oublier que j'ai un grand bout de chemin à rattraper. Il me faudrait un papa et une maman peu exigeants sur le plan scolaire. Mon professeur cette année, voudrait m'inscrire en première année régulière. Avec beaucoup de sup-

port, je pense pouvoir réussir. si vous pensez être capables de m'aimer telle que je suis, et si vous avez du temps et une patience à toute épreuve, si vous n'avez pas peur d'exprimer vos sentiments et d'être dérangés, je crois que j'aimerais aller demeurer chez vous".

"Bonjour, je m'appelle Nicole. J'ai neuf ans. Je me cherche un papa et une maman qui pourraient me garder toujours avec eux.

Je suis une petite fille affectueuse et démonstrative. J'ai un grand besoin d'attention et de chaleur. C'est pourquoi, il me faudrait des parents qui ont le temps de s'occuper de moi et qui sont capables de me montrer qu'ils m'aiment.

Je n'ai pas vécu une enfance bien heureuse. J'étais laissée à moi-même et je n'étais pas aimée. Vers l'âge de sept ans et demi, on me plaça en famille d'accueil, où je fis de grands progrès. Actuellement, je vis dans un Centre d'accueil mais, ce n'est pas ma place. J'ai avant tout, besoin d'une famille où j'aurai la stabilité affective nécessaire pour que je puisse progresser.

Je bouge beaucoup. Je suis inquiète en dedans et je ne suis jamais certaine des personnes qui m'entourent. Comme je ne peux le dire, je le montre, en étant très très active. Si l'on s'occupe de moi, je suis capable en retour de le reconnaître.

J'aime bien dessiner, j'aime bien aussi donner un coup de main, surtout à maman. Je commence à être coquette et à vouloir être comme maman. Je partage aussi assez facilement mes jouets.

Je n'aime pas beaucoup



SERVICE de DÉVELOPPEMENT ULTRA-RAPIDE

À Saint-Hyacinthe POUR AMATEURS.

Films de DIAPPOSITIVES

Développés dans la même journée
35 mm. 120 mm. 126 mm.

PROCÉDÉ E-6

2 SERVICES PAR JOURS:

CUEILLETTE
8h. à 9h.
12h. à 13h.

LIVRAISON
12h. à 13h.
16h. à 17h.

DIRECTEMENT AU LABORATOIRE

centre couleur du photographe professionnel ltée

2900, Boulevard Vanier c.p. 490 / saint-hyacinthe, p. qué., canada, J2S 6M2

Des stagiaires agricoles sur les fermes québécoises

Un groupe d'étudiants en agronomie a mis sur pied un projet dans le cadre de Jeunesse Canada au Travail, parrainé par les fédérations de l'U.P.A. de Québec Est-Nord-Ouest. Le but de ce projet est de permettre aux étudiants en agronomie de faire un stage pratique sur une ferme. Ce projet s'adresse à tous les agriculteurs du Québec.

Le rôle de ce groupe sera de recruter, cet été, un certain nombre de fermes dont les propri-

étaires seraient intéressés à recevoir un étudiant stagiaire pour l'été 1980.

Un sondage au niveau de la faculté d'agriculture et d'alimentation de l'Université Laval a montré qu'un grand nombre d'étudiants ressentent le besoin de lier le côté théorique au côté pratique. Ce qui motive les étudiants à vouloir s'impliquer plus intensément au niveau de la ferme, c'est qu'ils veulent devenir des agronomes plus informés des problèmes réels des agriculteurs.

Dans ce stage, l'étudiant devra participer aux divers travaux ainsi qu'aux multiples activités reliées au monde agricole.

L'autre facette intéressante de ce projet est qu'il est très profitable aux agriculteurs car l'étudiant stagiaire représentera pour eux, une main d'oeuvre économique et très engagée.

Ce groupe d'étudiants communiquera avec chacun des agriculteurs qui répondra favorablement.

Il est entendu que cet

étudiant étant un stagiaire, il devra loger à la ferme pour une meilleure implication dans le milieu agricole.

Les agriculteurs intéressés par cette idée ou qui simplement voudraient obtenir plus d'information peuvent communiquer le plus tôt possible sans aucune obligation de leur part, à cette adresse: Projet Réseau-Fermes-Stages, Pavillon Comtois (étudiant), Université Laval, Sainte-Foy, P.Q., G1K 7P4.

C'EST...

GAZOLINE

NOUS!



boulevard laurier auto

RENATO REBELLO

4285 BOUL. LAURIER, ST-HYACINTHE (DOUVILLE)

774-1345

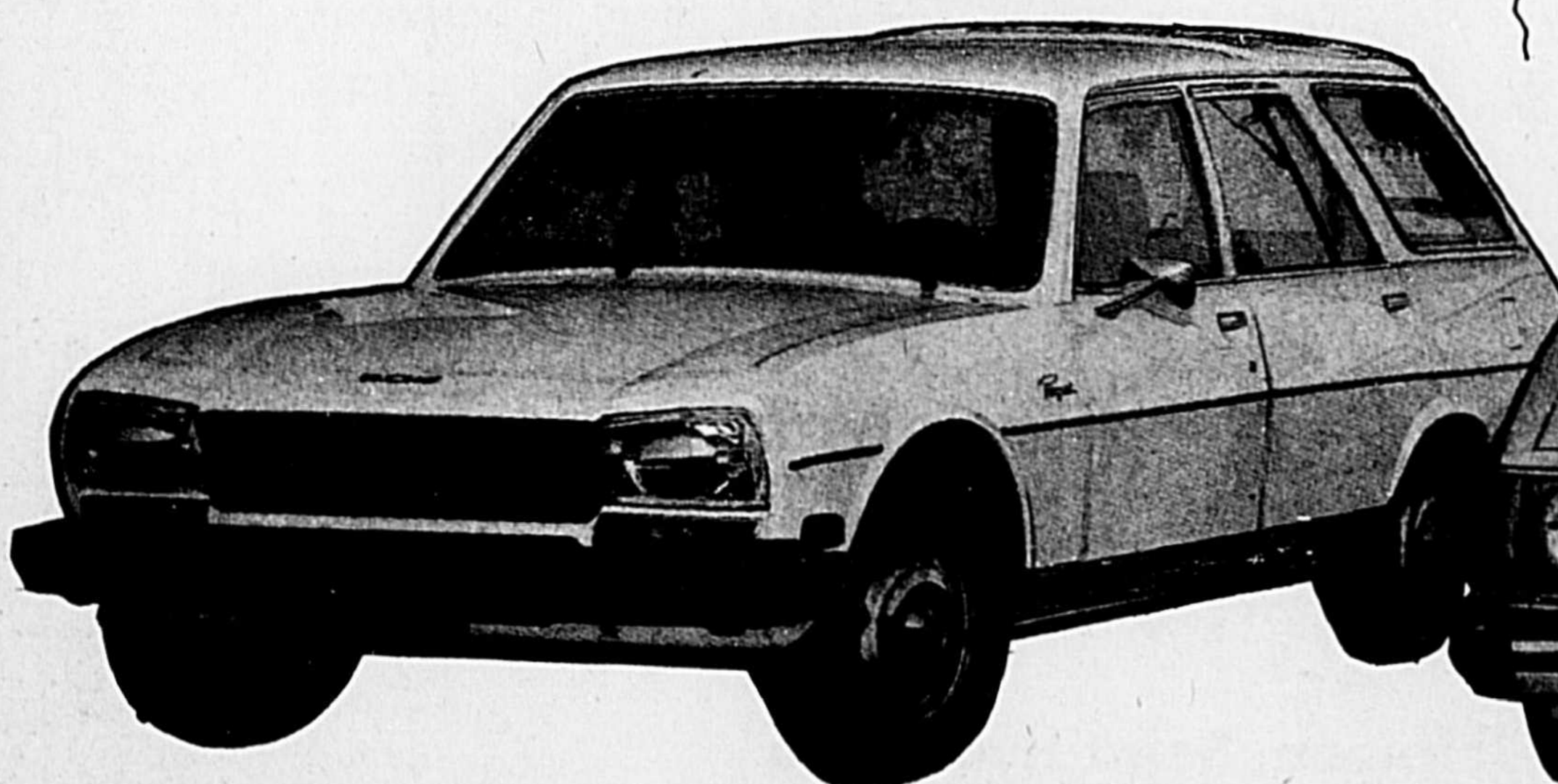

PEUGEOT

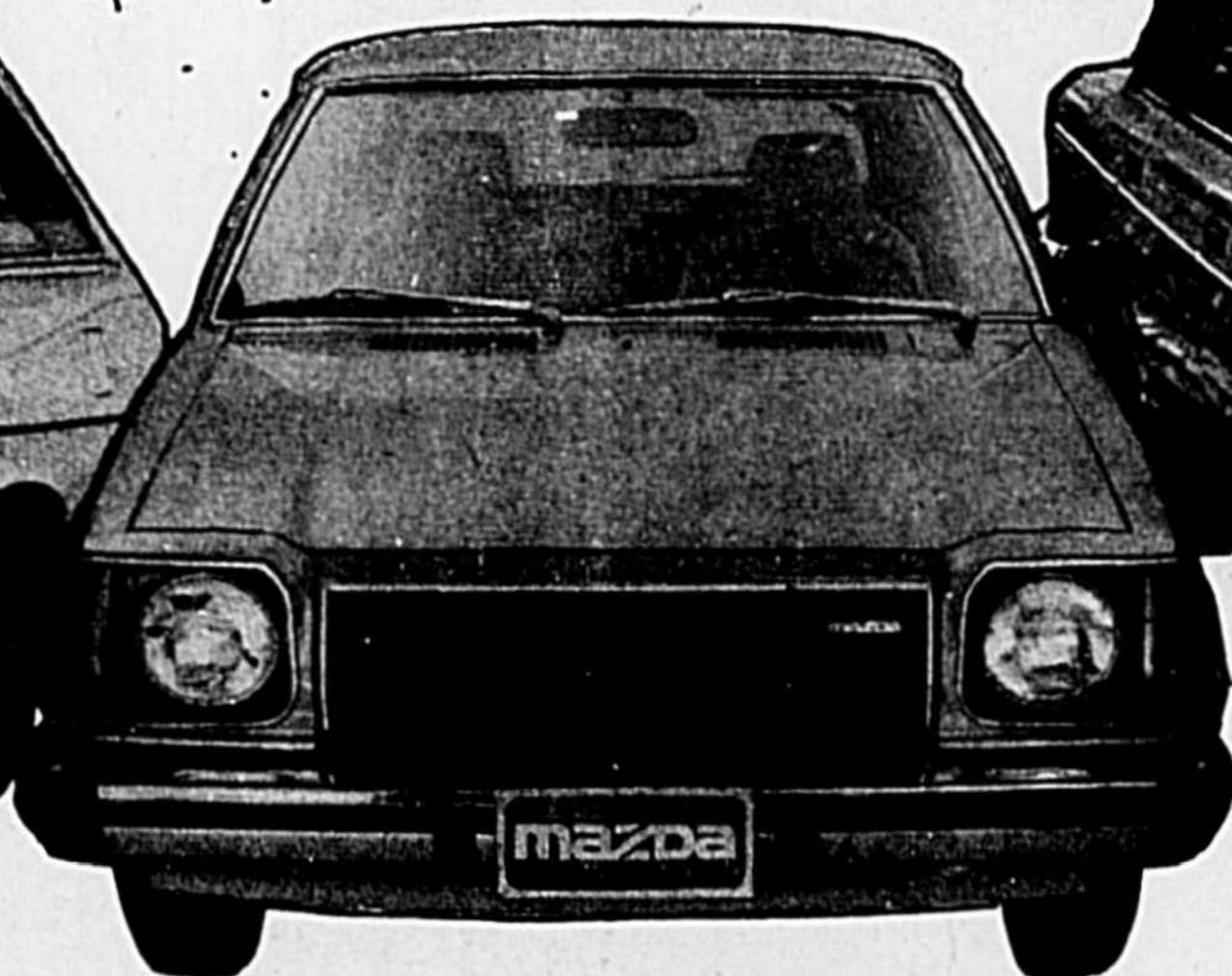

mazda



VOLVO