

"SKI LUNDI"
INF.: 228-7804

**RESTAURANT-BAR
L'INDEX**

«5 À 7»
LUNDI AU JEUDI

8650, boul. Lacroix, terrasse
Kennedy, face au Carrefour
Saint-Georges - 228-7804

SPORTS

L'ÉCLAIREUR-PROGRÈS
BEAUCÉ NOUVELLE

**Clinique de Médecine Chinoise
et de Massothérapie**
ROCH-ANDRÉ VEILLEUX, D.Ac. M.T.C.
1055, 158e Rue, St-Georges Est, G5Y 6X5
Tél.: 227-3373

Membre actif du Syndicat Professionnel
des Acupuncteurs(trices) du Québec
(S.P.A.A.Q.)

Massothérapeute diplômé
-Membre de l'Institut des Massothérapeutes Professionnels du Québec

Salon des collectionneurs

Des pièces pour tous les goûts!

En faisant un petit tour au premier Salon des collectionneurs, plusieurs visiteurs se sont rendus compte qu'ils avaient chez eux des pièces pouvant être exposées. Ils pourront se reprendre puisque le fondateur du Club des collectionneurs de la Chaudière, Sylvain Bilodeau, n'attend pas s'arrêter là.

par Pierre Saucier

«Grâce à l'exposition, le club comprend maintenant 35 membres. Ce nombre devrait aller en augmentant», soutient M. Bilodeau. Malgré le mauvais temps, quelque 300 personnes sont venues admirer les nombreuses pièces exposées au Cégep Beauce-Appalaches le samedi 29 février

dernier. Des jouets anciens, de vieux journaux, des pièces de monnaies anciennes, des épinglettes, timbres, macarons, verres miniatures, cartes de sports ainsi que des modèles réduits d'autos étaient en montre. Ces différentes pièces ont suscité beaucoup de commentaires et d'interrogations concernant leur provenance et leur rareté. Les collection-

neurs qui provenaient tous de la Beauce étaient au nombre de 21.

«Les gens ont apprécié le fait que plusieurs types de collections étaient en montre. L'expérience va être reprise mais aucune date n'est encore retenue. Plusieurs modifications pourraient être apportées», ajoute-t-il.

Précisons qu'en plus de permettre au Club

des collectionneurs de la Chaudière de recruter de nouveaux membres, l'exposition avait pour but de créer de liens entre collectionneurs de la région et d'échanger de pièce. Au cours des prochaines semaines, Sylvain Bilodeau prévoit par ailleurs la formation d'un bureau de direction pour le club ceci afin de l'aider à se développer.

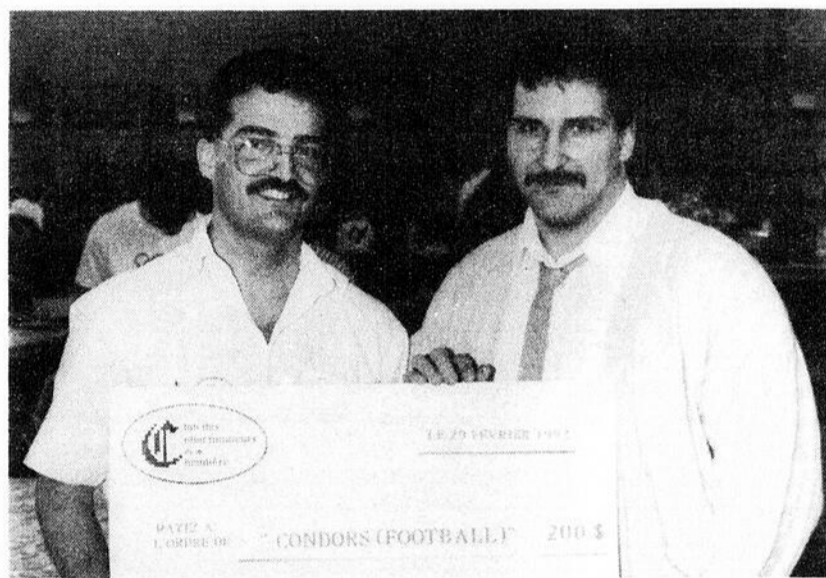

Gaétan Létourneau, entraîneur-chef des Condors, reçoit un chèque de 200\$ de l'organisateur de l'exposition, Sylvain Bilodeau.

St-Prosper

Déjà 30 ans pour le Tournoi des Vétérans

par Pierre Saucier

Le Tournoi provincial des Vétérans de Saint-Prosper atteindra une étape importante de son histoire du 13 au 15 mars prochains. On célébrera en effet le 30^{ème} anniversaire de fondation de ce tournoi, l'un des plus vieux au Québec.

Pour cette 30^{ème} édition, 42 équipes seront en lice, soit 4 dans la classe B, 14 dans la

classe C, 8 dans la classe D, 9 dans la classe «42 ans et plus» et 7 dans la classe «Participation». La première rencontre est prévue pour le vendredi 13 mars à 18h00. Elle mettra aux prises le Bar Villageois et le Rodrigue Sport dans la classe «Participation». Les finales débiteront le 15 mars à compter de 16h00.

Des activités sociales au profit du Hockey mineur de Saint-Prosper auront lieu tout au

long du week-end. Le vendredi soir à 21h00, on procèdera à la mise en jeu officielle du tournoi. On rendra également hommage à certains bénévoles d'il y a 30 ans en plus de remettre des dons à certains organismes. Samedi à 21h00, une soirée disco est au programme. Elle sera suivie dimanche d'un bingo au Centre Culturel avec 2 500\$ en prix. À 17h00, le traditionnel souper des Vétérans sera de retour.



Les jouets anciens ont certes rappelé de vieux souvenirs à plusieurs.

VOILÀ ENFIN UN VRAI PLAN D'AMAIGRISSEMENT COMPLET, ÉQUILIBRÉ ET SUPERVISÉ

- Trois bons repas par jour et une collation
- Basé sur le guide alimentaire canadien
- Pas de nourriture en sachet ou de pilules miraculeuses
- Le menu est conçu pour des gens actifs et occupés
- Vous devenez en pleine forme en plus de maigrir
- Renforcer et raffermir de partout
- Excellent pour la cellulite et la culotte de cheval
- Diminue le cholestérol
- Régularise la pression artérielle
- Atténue le stress
- Augmentation du métabolisme de base
- Plusieurs médecins recommandent notre plan
- Plan de 8 semaines qui changera votre vie
- Aucun régime ne peut donner de bons résultats sans l'exercice physique
- Instructeur privé à chaque visite au centre
- Nombre de places limitées
- Début: 13 mars 1992

Le plan d'amaigrissement supervisé

DÉBUT PROCHAIN PLAN: 16 - 23 MARS 1992

Nombre de places limité — Réservez la vôtre dès maintenant

Pourquoi le Plan d'Amaigrissement supervisé plutôt qu'un régime?

Lorsque vous diminuez votre apport calorique vous devez augmenter significativement votre niveau d'activité physique afin d'éviter que votre métabolisme diminue et que votre organisme «s'habitue» à cette diminution. Un régime sans exercices à intensité modérée ou élevée est non seulement dangereux pour la santé mais cela a pour effet de vous faire réengraisser plus rapidement.

La façon la plus efficace de brûler vos réserves de graisse, de vous donner une meilleure apparence physique, d'améliorer votre condition physique et de vous éviter de réengraisser est de combiner des repas équilibrés à faible teneur en calories et de l'exercice à dominance musculaire.

L'exercice permet de brûler des calories, stimule les muscles à se tonifier et se reproporionner et en plus votre organisme dépensera plus de 500 calories de plus à chaque jour!

Tonifier les muscles pour perdre de la graisse est le facteur le plus important pour un contrôle permanent de votre poids.

JOHANNE ST-PIERRE

Perte de 20 livres en 8 semaines

"J'ai perdu tout le poids que je voulais perdre tout en mangeant à ma faim, grâce au Plan d'Amaigrissement Supervisé. La motivation vient toute seule grâce à la supervision et à l'encouragement de mon instructeur. Avant, j'étais souvent fatiguée, maintenant, j'ai beaucoup plus d'énergie. J'ai assez aimé mon programme d'exercices que je me suis déjà inscrite à un programme de maintien au «Nautilus»".

NAUTILUS
CENTRE PHYSI-FORME
10965, 2^e Avenue, Saint-Georges
227-3737

Trappage du coyote

Les clubs pourraient se concerter pour sauver le chevreuil

Pendant que certains clubs font un effort supplémentaire pour diminuer la population de coyotes, d'autres n'ont pas changé leurs habitudes de trappage. Une concertation pourrait donc avoir lieu. C'est au moins le souhait émis par certains dirigeants de clubs de chasse et pêche de Beauce-Sud qui en ont assez de voir les coyotes traquer le chevreuil.

par Pierre Saucier

Mario Lefebvre de Saint-Théophile est de ceux-ci. Président du Club du Loup à Armstrong, il trouve urgent de diminuer le nombre de coyotes qui ne cesse de grandir. «Il ne faut pas attendre que la situation devienne urgente. Chez nous, on a eu un effort efficace de la part des trappeurs. Ça ne donne toutefois rien si les autres clubs n'embarquent pas dans cette démarche», soutient M. Lefebvre. De novembre à février dernier, 36 coyotes ont été trappés sur le territoire du Club du Loup. Il s'agissait de la deuxième année d'un plan de cinq ans. L'an dernier, une quinzaine de coyotes avaient été pris au piège.

Au Club des 30 dans le Canton Dorset, un trappage plus intensif a rapporté encore de meilleurs résultats. Un total de 56 coyotes furent capturés par les quatre trappeurs et leurs quatre aides. «Le Club des 30 a offert une

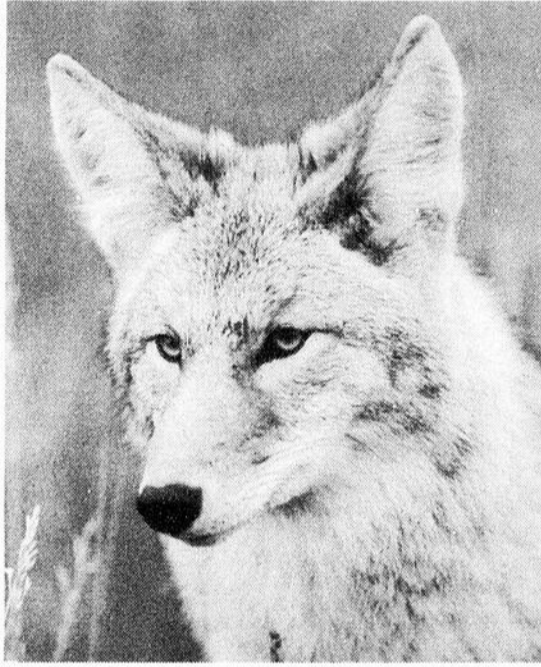

Le coyote, un prédateur qui menace les populations de chevreuils.

prime de 25\$ pour chaque coyote capturé. Il s'agissait d'une première expérience qui fut fort réussie», signale le responsable du groupe de trappeurs et directeur au Club des 30, Paulin Bernier. «On constate beaucoup de dégâts sur la population de chevreuils. Le trappage est l'outil par excellence pour contrôler le nombre de coyotes et

non une chasse intensive à la carabine», d'ajouter M. Bernier.

Pas d'efforts particuliers

Le directeur général de la Zec Jaro, Gilles Paquet, est lui aussi d'accord pour une forme de contrôle du coyote axé toutefois sur des efforts de trappage. «Je suis contre les battues à la carabine», a-

t-il admis.

Sur le territoire de la Zec Jaro, la saison de trappage n'a pas été modifiée avec seulement six coyotes piégés. «On n'avait pas mis en place de politique spéciale concernant le coyote. Cet hiver, il n'a pas eu un gros impact sur la mortalité du chevreuil compte tenu des faibles chutes de neige», soutient M. Paquet.

À l'Alliance du Loup Noir qui regroupe les clubs Chasse et Pêche de Saint-Robert, la Gestion Faunique de Saint-Gédéon et le Club Frontenac, il n'y a pas eu d'efforts particuliers de trappage. «Il va probablement falloir y penser pour l'an prochain. Il faudrait peut-être faire des pressions auprès du M.L.C.P. pour qu'il encourage les trappeurs à piéger le coyote par l'octroi d'une prime», d'affirmer le président de l'Alliance, M. Rémi Roy. Le sujet sera abordé lors de l'assemblée générale annuelle qui aura lieu d'ici le 15 mars.

Ski alpin

Gail et Kevin Kelly à la finale provinciale

Gail et Kevin Kelly de Saint-Benoît, mais anciennement de Saint-Anges, ne cessent d'impressionner sur la scène du ski alpin. Si Gail n'a pas encore subi la défaite, son jeune frère a terminé au troisième rang au classement cumulatif. Ils seront tous les deux de la finale provinciale à La Tuque les 14 et 15 mars prochains.

par Pierre Saucier

Gail Kelly, 12 ans, fait partie des favorites pour l'emporter mais en ski alpin les marges d'erreurs sont bien minces. Lors des huit courses qu'elle a disputées cette saison au sein du Circuit Skibec Midget, Gail a enregistré huit gains. Au classement cumulatif, elle a pris le premier rang sur 40 skieuses. Elle a totalisé 125 points contre seulement 55 pour sa plus proche rivale. En maintes occasions, elle s'est même permise de devancer des garçons de son âge.

L'an dernier à la finale provinciale où elle en était à une première participation, elle avait



Gail Kelly



Kevin Kelly

Tout dernièrement lors de la finale régionale qui se déroulait au Mont Orignal, il a terminé troisième au slalom spécial ainsi qu'au slalom géant. Lors de l'épreuve du parallèle, Kevin a pris la seconde place. Dans la catégorie Bantam où Kevin compétitionne, pas moins de 66 garçons étaient en lice.

Précisons que Gail et Kevin s'entraînent au Centre de ski Le Relais du Lac Beauport depuis deux ans. Les quatre années précédentes, ils s'entraînaient au Centre de ski de Vallée-Jonction. Lors des compétitions, ils participent aux épreuves de slalom spécial et de slalom géant.

pris le 5^e rang au cumulatif des deux courses au programme. Ses chances de l'emporter cette année semblent donc très bonnes.

Sur les traces

Le petit frère, Kevin, âgé de 10 ans, suit les traces de sa soeur.



Junior CC

Une finale qui pourrait s'éterniser

Autant dans le camp de Saint-Georges que celui de Saint-Côme, on s'attend à une série finale 4 de 7 très longue. Les deux entraîneurs se sont basés sur les résultats des rencontres antérieures entre les deux formations pour faire leurs prédictions.

par Pierre Saucier

Pierre Fortin de Saint-Côme et Bernard Gilbert des Chevaliers s'attendent tous les deux à des rencontres où le jeu sera axé sur la défensive. «Nos chances sont meilleures de l'emporter si le jeu n'est pas trop ouvert. Je ne serais pas surpris que la série se rende jusqu'à la limite», soutient l'entraîneur de Saint-Côme. Pour espérer l'emporter, Saint-Côme devra compter sur l'apport offensif des Claude Fortin, Sébastien Champagne et Marco Gilbert. Les gardiens Renald Morin et Daniel Loignon auront aussi leurs mots d'après leur



Bernard Gilbert

entraîneur. Ce dernier attend apporter une surveillance accrue sur Jérôme Drouin et Daniel Talbot des Chevaliers.

Jeu robuste

«Il devrait y avoir de la poudre dans l'air. Je m'attends même à un peu de brasse camarade. On est confiant de l'emporter mais la série devrait

atteindre au moins six rencontres», d'affirmer Bernard Gilbert des Chevaliers. Ce dernier ajoute que le duo Sébastien Champagne et Claude Fortin sera à surveiller. Pendant ce temps, il attend beaucoup à l'attaque du trio composée de Jérôme Drouin, Éric Poulin et Martin Labarre. Marc Nadeau et Martin Carrier sont deux autres joueurs sur qui l'entraîneur compte beaucoup. Devant le filet, Serge Morin et Pierre-Alain Jacques continueront à alterner.

In extremis

Les trois formations participantes à la série rotation montraient un dossier identique de



Pierre Fortin

deux victoires et autant de défaites. Ce sont les points pour qui ont départagé les équipes. Saint-Côme a totalisé 17 buts pour, 16 dans le camp de Saint-Georges et 12 pour Saint-Ephrem. C'en était donc fait du Saint-Ephrem qui avait pourtant remporté ses deux matches lors du premier week-end de la série rotation.

Marco Vachon rêve toujours au hockey professionnel

Dans deux ans, Marco Vachon terminera son stage universitaire au sein des Gee Gees d'Ottawa. Il aimerait alors avoir la chance de participer à un camp d'entraînement au hockey professionnel, du moins de la Ligue Américaine.

par Pierre Saucier

Au cours des deux dernières années, Marco a porté les couleurs des Gee Gees d'Ottawa de la Ligue universitaire Québec-Ontario. À sa première saison, l'ancien défenseur des Condors a été choisi la recrue de l'année en raison de sa constance et de son amélioration.

«Au camp, je ne figurais même pas dans les plans de l'équipe. L'entraîneur a aimé mon agressivité et ma combativité ainsi que mon jeu défensif». Marco a suffisamment impressionné son entourage pour mériter un poste. Il a été utilisé à tous les matches. Cet-

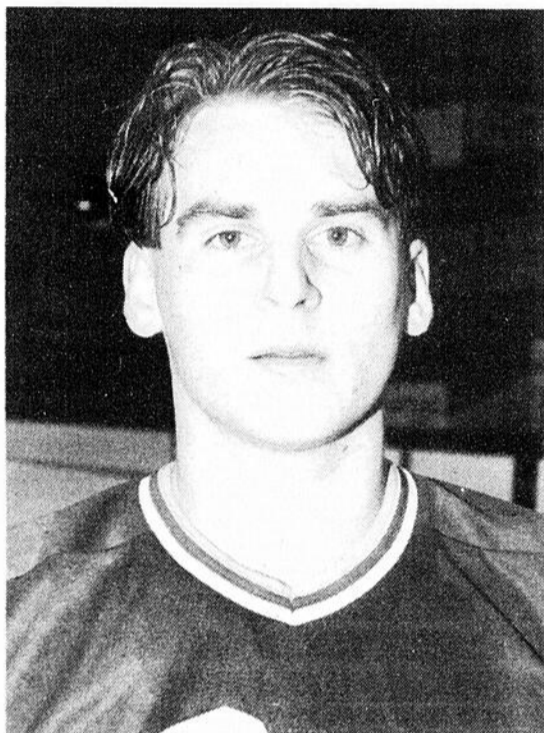

Marco Vachon

augmenter. Il a terminé la saison avec une fiche d'un but et 15 passes. Il a de plus dominé l'équipe pour le nombre de mises en échec en plus de terminer parmi les meilleurs pour les plus et moins.

Plus facile cette année

Bien qu'il ait trouvé difficile le saut entre le calibre Collégial AA et Universitaire, Marco Vachon a eu la tâche plus facile cette saison. Tout au long de l'année, il a conservé un poste régulier et ce, malgré une blessure qui lui a fait manquer le camp d'entraînement. Au cours de la dernière année, il a beaucoup travaillé sur sa confiance. «Je garde beaucoup plus mon calme. Je ne me débarrasse plus de la rondelle pour rien», soutient le défenseur de six pieds et 175 livres.

Agé de 22 ans, Marco obtiendra son baccalauréat en Économie dans deux ans. Durant cette période, il aimerait bien être remarqué par des dépisteurs d'équipes professionnelles qui regardent de plus en plus les joueurs universitaires canadiens. Et si ça ne fonctionne pas, il aura toujours un diplôme en poche qui lui permettra de bien gagner sa vie...

te situation est plutôt rare pour une recrue qui se doit d'être supérieur aux vétérans pour percer l'alignement.

Communication difficile

À ses débuts à Ottawa, il a dû s'habituer à un nouvel environnement ainsi qu'à une nouvelle langue. «Le trois-quart des entraînements se faisait en anglais. J'ai donc eu des difficultés à communiquer et à comprendre les exercices». Après deux mois, Marco Vachon a finalement vu son temps de glace

LDB "Caisse Pop"

Beauce Auto dispose du Frampton 6-3

par Paul-Henri Drouin

Un jeu d'équipe dénué de rudesse a permis aux hommes de l'entraîneur Laurent Bolduc du Beauce Auto de vaincre le Bar Maple Leaf de Frampton au compte de 6-3 dans la troisième rencontre d'une série de demi-finale disputée samedi soir dernier à l'aréna de Saint-Joseph.

Grâce à ce gain, Beauceville a reserré le classement. Frampton ne menait maintenant que par 2-1 dans cette série 4 de 7.

Les compteurs pour Beauceville ont été Guillaume Cloutier, Marco Bouffard, Pierre Lessard, Mario St-Laurent, Martin Morin et Steve Rodrigue alors que les buts du Frampton ont été comptés

par Yvan Marcoux, Sylvain Demers et Rock Demers.

La veille à l'aréna de Beauceville, Frampton avait déclassé Beauceville par le pointage de 9-4 avec en évidence Steve Deneault avec deux buts.

Pour Beauceville, les compteurs furent

Gilles Rodrigue, Steve Alain, André Fortin et Guillaume Cloutier.

Dans l'autre série demi-finale 4 de 7, Saint-Joseph devance Black Lake par 3-1. Après un premier échec de 8-4, Saint-Joseph a inscrit des gains de 9-3, 6-3 et de 8-7.

St-Gédéon

Tournoi de hockey-bottines

(PS) Les 28, 29 et 30 mars prochains, l'aréna Marcel-Dutil de Saint-Gédéon sera le site d'un important tournoi de hockey-bottines.

Trente équipes sont attendues à ce tournoi où la lutte se fera dans les classes A, B et C. Un total de 3 000\$ sera remis en bourses.

Pour inscriptions, contactez Jean-René Girard au 582-3925 ou Marc Giroux au 582-3710.

28 mars

Tournoi de soccer à l'École Trinité

par Pierre Saucier

Le tournoi de soccer intérieur «Coupe Pulsation 92» se déroulera le samedi 28 mars aux gymnases de l'École Trinité de Saint-Georges.

Les organisateurs attendent 18 équipes seniors, soit 12 formations masculines et six féminines. Chacune des équipes participantes est assurée de jouer un minimum de trois parties. Pour s'inscrire au tournoi, on peut communiquer avec Pierre Goulet au 774-6359 ou Helder Duarte au 1-657-1725. La date limite d'inscription a été fixée au 25 mars 1992.

Votre cuisine à l'image de vos rêves...



Cuisitec

2000

SALLE DE MONTRE

Coin rte de contournement et rue du Parc, St-Joseph, Bce

Achetez directement du manufacturier!



Normand Groleau
Technicien concepteur

Heures d'ouverture de la salle de montre:

Lundi au vendredi:	10h à 12h	13h à 17h
Jeudi et vendredi:	10h à 12h	13h à 17h
		19h à 21h
Samedi:	10h à 12h	13h à 16h

Usine: 175 rue Michener, St-Joseph, Bce
Tél.: 397-5432

Complètement transformées pour 1993

FORMULA MACH Z
Impressionnante
774 cc - 3 cyl.
Refrroidle par liquide



FORMULA MACH 1
Redoutable
670 cc - 2 cyl.
Refrroidle par liquide



FORMULA MXZ Sportive
463 cc
refroidle par liquide



La Fièvre du printemps

(pré-saison)
sur les MOTONEIGES



1992 - 1993

Achetez votre motoneige SKI-DOO 1992-1993 en mars ou avril

ET OBTENEZ 350\$ de rabais

+ si vous payez au mois d'août '92

GRATUIT 450\$ en vêtements et accessoires

GERMAIN RODRIGUE SPORT

15655, boul. Lacroix, Saint-Georges

TEL. 228-6619

Le plus grand centre d'atelier de réparation dans la région avec 4 mécaniciens de 25 ans d'expérience

Votre

DU 9 AU 15 MARS 1992

* IGA



6/2,49
COCA-COLA OU SPRITE
 Bouteilles consignées
 750 mL
 6/2,99 * Sans le bon

* marque de certification d'IGA Canada Itée

SUCRE BLANC
 Granulé
 REDPATH
 2 kg
 1,39 * Sans le bon

99¢

Avec le bon dans notre circulaire

JUS DE FRUITS OU COOLER DE JUS
 DEL MONTE
 1 L

79¢

BEURRE D'ARACHIDE
 KRAFT
 500 g
 1,89 * Sans le bon

89¢

Avec le bon dans notre circulaire



affilié à
Hudon et Deaudelin Itée

BEAUCEVILLE
MARCHÉ BEAUCEVILLE INC.
 630-D, boul. Renault

SAINT-ÉPHREM
MARCHÉ ROMÉO ROY & FILS INC.
 24, rue de l'Église

SAINT-JOSEPH DE BEAUCE
COOP IGA
 1021, avenue du Palais

SAINT-GÉDÉON
MARCHÉ NORMAND LACHANCE & FILS INC.
 133, 1re Avenue

SAINT-GEORGES DE BEAUCE
Supermarché Roger Rodrigue Inc.
 2640, boul. Dionne Ouest
Marché Gaston Paquet Inc.
 16055, boul. Lacroix

192 \$/kg
87¢ /lb

RAISINS ROUGES FLAME, VERTS THOMPSON OU NOIR
 Sans pépins
 Produit du Chili

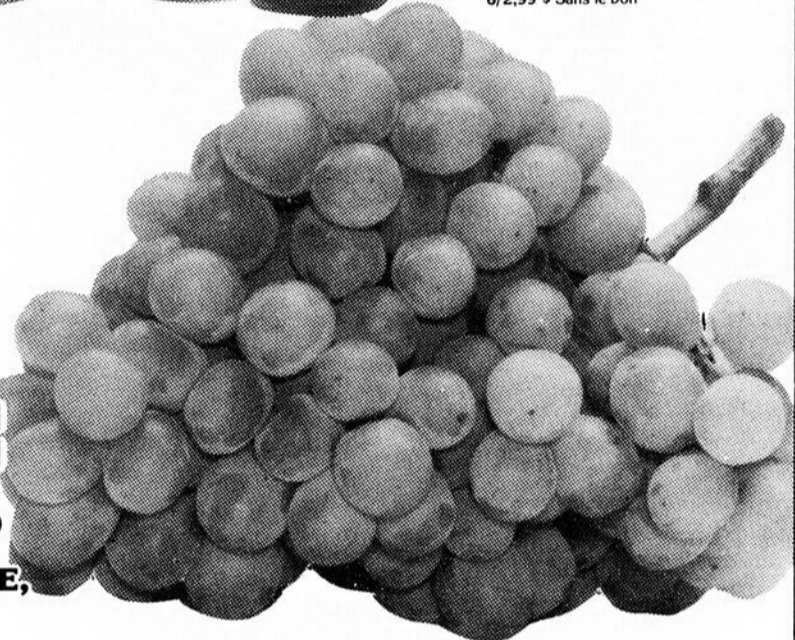

437 \$/kg
1,98 \$/lb

BIFTECK DE RONDE
 Désossé, Tranche complète
 Boeuf approuvé Canada

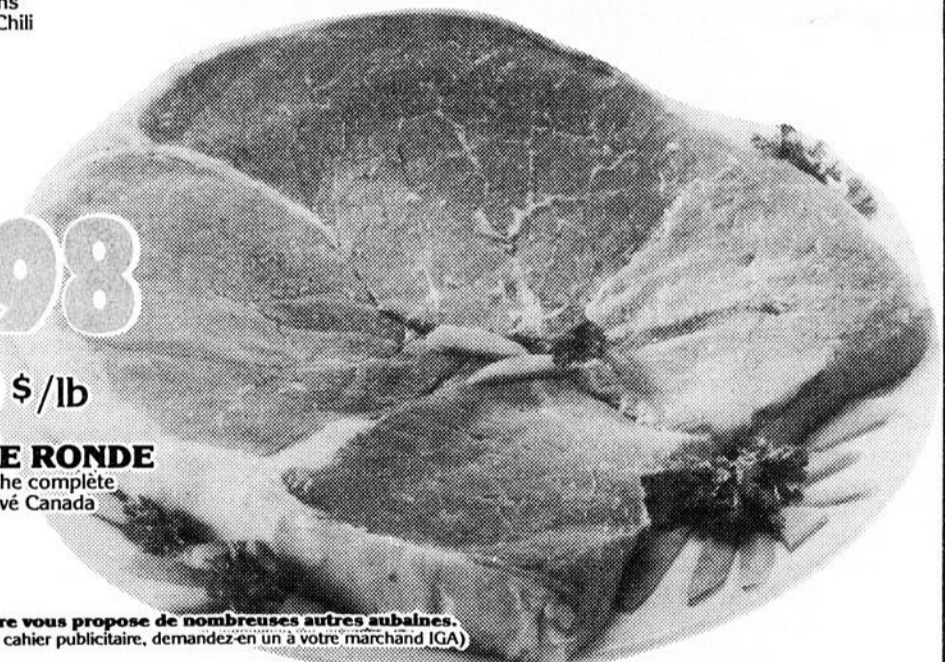

Notre cahier publicitaire vous propose de nombreuses autres aubaines. (Si vous ne recevez pas ce cahier publicitaire, demandez-en un à votre marchand IGA)

Nous nous réservons le droit de limiter les quantités. Pas de vente aux marchands. Le texte prévaut sur la photo lorsque celle-ci ne correspond pas à la description du produit annoncé.

DES PRIX D'ENTREPÔT SEMAINE APRÈS SEMAINE



les **Duraprix IGA**

AUGMENTEZ VOS ÉCONOMIES EN ACHETANT LES PRODUITS IDENTIFIÉS SOUS L'APPELLATION "LES DURAPRIX IGA"

Une envolée au pays de la musique

Les 109 membres du Club de patinage artistique de Saint-Prosper ont invité les spectateurs à monter dans leur nacelle pour une envolée au pays de la musique. Quelque 1 100 personnes ont répondu à cette invitation en assistant au 16^e spectacle annuelle le dimanche 1er mars dernier à l'aréna de Saint-Prosper.

par Pierre Saucier

Durant plus de trois heures, les nombreux spectateurs ont pu observer les progrès enregistrés par les patineurs

(ses) au cours de la dernière année. Pas moins de huit numéros de groupe et 18 en solo ont été présentés lors de la revue annuelle qui avait pour thème cette

année «Une envolée au pays de la musique». Compte tenu du thème, les organisateurs se devaient de mettre l'emphasis sur une meilleure qualité du son, ce qui

fut fait.

Au Bal Masqué, Singing in the rain, la Valse des patineurs et Lets twist again pour ne nommer que ces dernières ont servi de trame sonore pour quelques-uns des numéros en préparation depuis la période des fêtes.

«Les chorégraphies et les costumes, ce sont les parents et les patineuses qui les ont réalisés. L'organisation était totalement locale», de souligner la responsable du spectacle, Mme Colette Labbé.



Cent neuf patineurs(ses) ont participé au spectacle.

LE TENNIS



par PIERRE SAUCIER

GENS D'AFFAIRES

Le tournoi des gens d'affaires «BOCCAM» se tiendra au TRB les 14 et 15 mars prochains. Il s'agira d'une compétition de tennis en double dans les catégories masculine, féminine et mixte. Pour le racquetball, la lutte se fera seulement en simple.

Les activités débuteront le 14 mars à compter de 18h00. Un goûter est prévu en soirée aux environs de 20h30. La date limite d'inscriptions a été fixée au mercredi 11 mars. Une invitation est lancée à tous.

NON CLASSÉS

Nicolas Brochu et Philippe Rodrigue n'ont pas réussi à se classer pour le championnat canadien 18 ans et

moins qui aura lieu à Vancouver. Lors du championnat provincial disputée à Sainte-Eustache, Philippe a pris la neuvième place pendant que Nicolas terminait treizième.

À Repentigny lors du championnat provincial 12 ans et moins, Valérie Cloutier a bien figuré se classant entre la 8^e et 10^e place. Après avoir remporté son premier match, Valérie s'est inclinée en quart de finale. Elle s'est inclinée en trois sets en ronde consolation.

TOURNOI ESTIVAL

L'Association de tennis junior, le TRB et la Ville de Saint-Georges seront l'hôte du Championnat Québécois pour les 12 ans et moins cet été du 28 juillet au 1er août. Cette compétition

permettra aux jeunes de la relève d'acquies de l'expérience.

GALA

La Fédération québécoise de tennis présenterait son gala annuel hier le 7 mars. Le TRB et ses membres étaient en nomination dans cinq des 13 catégories. Il s'agit de Richard Du-lac au titre d'entraîneur par excellence en 1991, Gerald Brochu (bénévole par excellence), la Coupe de l'Érable (tournoi par excellence), le programme de détection de talents région de Québec (activité par excellence) et Francine Mottard (membre du club par excellence). Les résultats du gala seront publiés ultérieurement.

30e TOURNOI PROVINCIAL DES VÉTÉRANS «50»

ARENA SAINT-PROSPER - 13 AU 15 MARS

42 ÉQUIPES EN LISTE

Classes B, C, D, 42 ans et «participation»

TROPHÉES et 1 325,00 \$ en bourses

DÉBUT DU TOURNOI: 18h00 VENDREDI

• ACTIVITÉS SOCIALES •

(au profit du Hockey Mineur de Saint-Prosper)

• VENDREDI, 21:00

Ouverture officielle (mise au jeu)
Hommages à certains bénévoles d'il y a 30 ans
Remise de dons à différents organismes

• SAMEDI, 21:00

SOIRÉE DE DANSE: Disco Marc Bernard

• DIMANCHE, 13h00

BINGO MONSTRE au Centre Culturel - 2 500 \$ en prix
Avec «KIT» seulement
Coordonnatrice: Bibiane Bellavance

• DIMANCHE, 17h00

SOUPER DES VÉTÉRANS
(au profit du Hockey Mineur de Saint-Prosper)
Coût: 5 \$

Cartes vendues avant le tournoi par les jeunes du hockey mineur

POLARIS SNOW CHECK

OBTENEZ 500\$

de vêtements et accessoires Polaris PLUS Protection d'achat.*

1 Réservez une nouvelle motoneige Polaris 1993 avec un dépôt de 200\$ non-remboursable avant le 15 avril 1992. Polaris garantit la disponibilité du modèle choisi.

2 Complétez la transaction avant le 30 septembre 1992, et votre concessionnaire Polaris vous donnera 500\$ de vêtements et accessoires, GRATUITEMENT. Si Polaris offre une meilleure aubaine avant le 31 décembre 1992, les participants au programme recevront la différence en vêtements et accessoires gratuits.

3 Recevez GRATUITEMENT une plaque portant votre nom, pour apposer sur votre motoneige.



Modèles Polaris 1993

Indy StarLite	Indy XCR
Indy StarLite GT	Indy Classic
Indy Lite	Indy Classic Touring
Indy Lite Deluxe	Indy 500 EFI
Indy Lite GT	Indy 500 EFI SKS
Indy Sport	Indy XLT
Indy Trail	Indy XLT Special
Indy Trail Deluxe	Indy XLT SKS
Indy WideTrak	Indy RXL
Indy 440	Indy RXL SKS
Indy 440 SKS	Indy Storm
	Indy Storm SKS

INDY 500 EFI
Grand gagnant du «Harricana Raid International 1992»

Cette année, on vous garantit

les Meilleurs PRIX!

Centre de service J. G. Busque

19230, 2^e ave. Saint-Georges Est 228-7992
(A l'arrière de la Butte à Mathieu)

POLARIS
Croyez-Le

CITRO
99.7 FM COUNTRY

Un autre événement
Budweiser

*Le programme Snow Check n'est pas disponible aux employés, distributeurs et concessionnaires de Polaris Industries Inc. Disponible chez les concessionnaires participants. Au moment de la loi. Les prix suggérés par le fabricant ne comprennent pas les frais de transport, assemblage et taxes. Motoneiges achetées dans le cadre du programme Snow Check doivent être enregistrées sous le nom du client appartenant au Snow Check. Maximum de trois Snow Check par client. Clients participants au programme Snow Check ne sont pas éligibles à tout autre programme de promotion Polaris au moment de la livraison. Offre prend fin le 15 avril 1992. Polaris se réserve le droit de modifier les spécifications du programme ou les modèles, en tout temps, sans obligation de se part.

SPORTS EN BREF

par PIERRE SAUCIER



ENFIN LES VACANCES!

Au cours des deux prochaines semaines, je serai absent du journal. Que voulez-vous, j'ai aussi droit à des vacances. Durant cette période, Simon Busque prendra en charge la section sportive. Chers lecteurs, vous n'aurez qu'à communiquer avec lui pour transmettre vos résultats ou pour tout autre sujet.

LE MIRACLE

Les Nordiques l'ont enfin emporté à l'étranger. Et ils n'y sont pas allés avec le dos de la cuillère dans un gain de 10-4. Il y a du talent dans cette équipe, on en a encore une fois eu la preuve. Cette saison, il est toutefois trop tard pour espérer voir les Nordiques remonter la pente et rejoindre les Whalers. C'est dommage parce qu'on commence à s'ennuyer de

l'ancienne rivalité Nordiques/Canadiens qui atteignait son apogée lors des séries de fin de saison.

ENFANT GATÉ

Tim Wallach m'exaspère par les temps qui courent. Pour qui se prend-il pour refuser de jouer au premier but? Il aurait au moins un poste régulier lui qui a connu une saison de misère l'an dernier. Il serait donc fort surpre-

nant que les Expos le garde dans l'équipe, compte tenu de l'égoïsme qu'il fait preuve de ne pas vouloir dépanner l'équipe et son entraîneur-chef, Tom Runnells.



À leur première saison au sein de la Ligue de hockey Amicale Aramis Labatt de Saint-Georges, les joueurs du Dépanneur Rapido ont connu une saison exceptionnelle s'assurant le championnat aussi tôt qu'au mois décembre dernier. Cette équipe du «Circuit Lefebvre» a non seulement remporté le championnat mais a aussi vu son gardien Pierre Bégin conserver la meilleure moyenne, son attaquant Jacques Vallée enlever le championnat des compteurs et son arrière Normand Poulin (?) se mériter le Trophée Norris à titre de meilleur défenseur même s'il a passé le plus clair de son temps en Floride. À cela, il faudrait ajouter le titre d'équipe la plus disciplinée. Tout ça pour dire que le Dépanneur Rapido était vite sur ses patins puisqu'il n'a laissé que des miettes à ses adversaires. Finalement, il ne faudrait pas oublier que les joueurs du Rapido attendent toujours la fameuse pointe de pizza que leur a promis un joueur adverse, Mario «Dawson» Champagne du Casse-Croûte Le Bienvenue. Peut-être que Mario aurait aimé recevoir un trophée lui aussi... mais les joueurs du Rapido ne sont pas aussi généreux.



Le futur mariage entre BRIGITTE LAROCHELLE de Saint-Gédéon et FRANÇOIS MORIN de Saint-Honoré se présente sous une bonne étoile. Ce sont ces tourtereaux qui ont en effet remporté le prix de 1000\$ qui a fait l'objet d'un tirage lors du dernier Salon des Mariés de Saint-Bernard.

Tournoi olympique à Saint-Côme

(PS) Un total de 24 équipes sont attendues à Saint-Côme les 20, 21 et 22 mars dans le cadre d'un tournoi de hockey olympique.

La lutte se fera dans les classes B et C. La date limite pour s'inscrire a été fixée au 14 mars. Pour inscriptions ou pour plus de détails, communiquez avec Simon Jacques le jour au 685-3207 ou le soir au 685-3538. On peut également rejoindre Martin "Balloune" Paquet au 685-3777.

Cartes d'affaires



St-Georges Transmission Inc.

675, 175e Rue, Saint-Georges Est
Tél.: 228-3219

Spécialités:
RÉPARATION
de TRANSMISSIONS
AUTOMATIQUES et
ORDINAIRES

Hervé Groleau
Tél.: 228-3211



ISOLATION JACQUES & FRÈRES INC.

Mousse: cellulose — uréthane soufflée
RECOUVREMENT et PEINTURE anti-feu

Accréditation: **CGSB** QUE 946

Procédé très bon pour isoler bâtiments en bois ou en métal, sous-sol, résidence, commerce, chambre froide et camionnette.

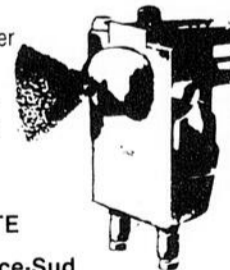

ESTIMATION GRATUITE

- Saint-Georges, Beauce-Sud
Tél.: 228-1537
- Saint-Prosper, Beauce-Sud
Tél.: 594-8556

LOUIS BERNARD LE DOCTEUR DU PARE-BRISE CENTRE DU RADIATEUR VITRES INC.

SPÉCIALITÉS:
Réparation et remplacement de pare-brise
Vente et service d'extincteurs - Nettoyage de chaufferettes

15710, boul. Lacroix, Ville de Saint-Georges, Bce G5Y 1S2
(418) 228-8910

CLUB Aramis

SAINT-GEORGES, BEAUCE - CONSEIL 24

DÉJEUNER

Le dimanche 15 mars 1992
de 8h30 à 13h30

INITIATION ARAMIS
LE MERCREDI 11 AVRIL

Tournoi Provincial
de dards
au Club Aramis
les 27, 28 et 29 mars

L'ÉCOLE DE HOCKEY DANY CÔTÉ



Spécial: Gardien de but
Possibilité d'hébergement
Utilisation et visionnement de vidéos
Stage de 3 jours ou 6 jours pour le niveau 1
Nouveaux programmes pour les niveaux 1, 2, 3 et 4
Informations: 227-4338
Répondeur téléphonique

4^e ÉDITION
14 AU 20 AOÛT 92
PALAIS DES SPORTS
DE SAINT-GEORGES

Informations: 227-4338 • Répondeur téléphonique

CONCOURS: TIRAGE DE DEUX SESSIONS GRATUITES

Participez en envoyant ce coupon à l'adresse suivante:
HEBDO RÉGIONAL
C.P. 158, 12625, 1^{re} Ave, Saint-Georges, G5Y 2E4

Nom:

Adresse:

Tél.:

Service des Loisirs et Parcs



Horaires du Service des Loisirs et Parc du 8 au 14 mars 1992

Badminton Polyvalente:
Lun. - Merc. - Jeu. - Vend.
19h00 à 23h00

Samedi:
14h00 à 16h00
19h00 à 22h00

Bain Public Polyvalente:
Merc. - Jeu. 20h00 à 23h00
Vendredi 21h00 à 23h00
Samedi 14h00 à 16h00
Dimanche 19h00 à 22h00

Un corridor sera installé:
Mercredi à compter de 21h00

Jeu. à compter de 21h00
Dimanche à compter de 20h30
Location glace - Palais des Sports du 8 au 14 mars 1992

Dimanche le 8:
08h00 à 19h00 Hockey Mineur
19h00 à 20h30 Le Manoir
20h30 à 22h00 Michel Quirion
22h00 à 01h30 Libre pour location

Lundi le 9:
10h30 à 12h00 Cégep
13h30 à 15h00 Hockey Libre
16h00 à 18h00 Hockey Mineur
18h00 à 20h30 Club de patinage
20h30 à 23h00 Ligue Amicale
23h30 à 01h30 Libre pour location

Mardi le 10:
06h00 à 08h00 Club de Patinage
13h30 à 15h00 Patinage libre
16h00 à 20h00 Hockey Mineur
20h00 à 23h00 Ligue Olympique
23h00 à 01h30 libre pour location

Mercredi le 11:
11h00 à 12h30 École Pozer
13h30 à 15h30 École Trinité
16h00 à 20h30 Club de Patinage
20h30 à 22h00 Guy Veilleux
22h00 à 23h30 Michel Quirion
23h30 à 01h30 Libre pour location

Jeu. le 12:
13h00 à 14h00 Polyvalente
14h00 à 15h00 Patinage libre
16h00 à 20h30 Hockey Mineur
20h30 à 21h30 Les Gaulois

21h30 à 23h00
23h00 à 01h30 Les Médecins
Libre pour location

Vendredi le 13:
06h00 à 08h00 Club de Patinage
13h30 à 15h00 Hockey Libre
16h00 à 18h00 Hockey Mineur
18h00 à 22h00 Tournoi Atome
22h00 à 01h30 Libre pour location

Samedi le 14:
08h00 à 18h00 Tournoi Atome
18h00 à 19h00 Philippe Lacroix
19h00 à 20h00 Lawrence Boucher
20h00 à 21h00 Gaston Pépin
21h00 à 23h00 Patinage libre
Pour information supplémentaire: 228-8155
Bande enregistrée: 228-2091

Des sensations fortes sur la Tubolide



(PS) Il est possible de vivre des sensations fortes tout en pratiquant une activité physique. C'est le cas à la Tubolide de Sainte-Clotilde. D'une longueur de 250 mètres, où l'on retrouve deux courbes de 90 degrés, cette glissade en tubes est en opération les fins de semaine. La Tubolide est située dans une érablière sur la route 271 entre Sainte-Clotilde et East-Broughton.

STATISTIQUES

VOLLEYBALL LBVB

BEAUCEVILLE				
	PJ	PG	PP	TOT
Rex-O-Bar	80	57	23	353
SLB Moore	80	44	36	306
Gibiers	80	33	47	267
Ass. Ls.F. Bolduc	80	24	56	263

LIGUE BEAUCE SMASH

LIGUE DE VOLLEYBALL CLASSEMENT				
	PJ	PG	PP	PTS
CLASSE A				
(3) Condors	84	56	28	56
(4) Surf Shop	84	45	39	45
(2) Turbo Smash	84	38	46	38
(1) Loulou Blue	84	29	55	29
CLASSE B				
(3) Scoobeadoo	84	55	29	55
(2) Firefly	84	49	35	48
(1) Les Simpsons	84	35	49	35
(4) Blue Birds	84	29	55	29
CLASSE C				
(1) Stéréo Plus	88	63	25	63
(5) Ashny	88	49	39	49
(4) Les Pierrafeux	88	45	43	45
(6) Les Anonymes	88	38	50	38
(2) Les Loups Volants	88	37	51	37
(3) Magic Balls	88	32	56	32

PROCHAINES PARTIES

	19h00	20h30
Classe A	2 VS 1 (3)	4 VS 3 (2)
Classe B	2 VS 1 (3)	4 VS 3 (2)
Classe C	1 VS 4	2 VS 6
	3 VS 5	

Beauceville

Tournoi récréatif mixte de volleyball le 11 avril

(PS) Douze équipes sont attendues au tournoi de volleyball récréatif mixte «B» de Beauceville le samedi 11 avril prochain.

La compétition se tiendra au gymnase de l'École Jésus-Marie de 8h00 à 18h00. Ce tournoi s'adresse aux joueurs(ses) de classe «B». Chacune des équipes devra aligner au moins une femme. Si cette dernière se blesse, elle devra être remplacée par une autre femme sinon la par-

tie se jouera à cinq joueurs.

La date limite d'inscription a été fixée au vendredi 27 mars 1992 en communiquant avec Carole Jolicoeur du Service des Loisirs de Beauceville au 774-6252. Prenez note que les joueurs de calibre «A» en puissance seront refusés. De plus, l'organisation se réserve le droit de disqualifier une équipe si elle est nettement supérieure aux autres de par son calibre et ses techniques de jeux.

Jean-Stéphane Photographie



Guyline & Martin Lessard,

- Portrait
- Commercial
- Mode
- Mariage



St-Joseph, Bce

418. 397.5000

RÉALISEZ VOS RÊVES AVEC LES MERVEILLES de Suzuki 1992

PLUSIEURS MODÈLES 1992 DÉJÀ EN MONTRE



LE SCOOTER AE50

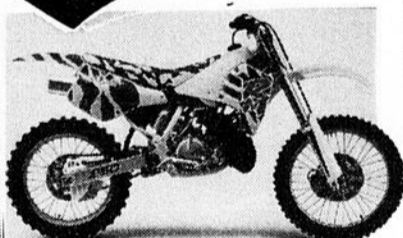

MOTO HORS ROUTE RM 250N

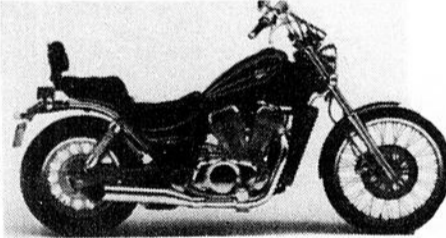

MOTO DE CROISIÈRE VS800 INTRUDER



POUR VOUS SÉDUIRE GS XR110N

SUPER SPÉCIAL DES SUCRES

LTFW-300 - 1992 - 4 x 4 SUZUKI

Le seul 4 roues pouvant passer de 2 à 4 roues motrices
• 15 vitesses avant et 3 arrière
• Suspension indépendante

RABAIS DE 1200\$

Rég.: 6399\$ SPÉCIAL

5195\$

VENTE • ÉCHANGE • RÉPARATION • LOCATION

EN OPTION Nous faisons l'installation de chenilles sur 4 roues



GERMAIN RODRIGUE SPORT

15655, boul. Lacroix, Saint-Georges

TEL. 228-6619

Le plus grand centre d'atelier de réparation dans la région avec 4 mécaniciens de 25 ans d'expérience

ACTIVITÉS RÉGIONALES – ACTIVITÉS RÉGIONALES – ACTIVITÉS RÉGIONALES

Âge d'Or Beauceville
Cordiale invitation à la prochaine soirée de danse avec orchestre dimanche le 22 mars à 19h30 à la salle Curé Morin. Bienvenue à tous. Nous rappelons aux aînés qu'il est grand temps de se procurer leur carte de membre pour 1992. (22 mars)

Le Comité Missionnaire de Saint-Georges Ouest
Vous invite à la salle de l'Ouest le 22 mars à un "Party Hot-Dog" avec soupe au poulet, dessert-café de 10h00 à 14h00 au profit de nos missionnaires suivi d'une mini-partie de cartes. Prix de présence et 1 raffle. Venez nombreux nous encourager. (22 mars)

Âge d'Or Saint-Théophile
Nous vous invitons à venir assister à notre soirée qui aura lieu samedi le 14 mars à 8h30 à la salle du Collège avec Les As du Folklore. Bienvenue à tous.

Âge d'Or Saint-Théophile
Dimanche le 15 mars à 7h00, à la salle du Collège, le club organise une partie de cartes. Nous aurons de très beaux prix. Venez nombreux. (15 mars)

La Guadeloupe
Le club de La Fraternité Inc. vous invite à une soirée de danse samedi le 21 mars à 20h15 au Centre social de La Guadeloupe. Bienvenue aux membres et aux non-membres ainsi qu'aux clubs voisins. Orchestre au programme, le trio "Joie" prix de participation. (22 mars)

Chers lecteurs de la grande région de Saint-Georges
L'Église Adventiste du 7e jour de Saint-Georges met à votre disposition un téléphone public, 24 heures sur 24, 7 jours par semaine avec un message d'espérance et d'encouragement. On vous encourage donc à profiter de ce service, appelez à 228-4770 ou 228-4770. (29 mars)

Fermières de Saint-Côme
N'oubliez pas votre réunion le 11 mars à 7h30. C'est le mois de la nutrition. Nous aurons un invité pour les produits naturels. Aussi nous parlerons du dîner cabane à sucre, fête

des Mères et voyage. Soyez nombreuses. (15 mars)

Club de l'Âge d'Or Beau Sourire de St-René Inc.
Vous êtes tous invités à la soirée de vendredi le 13 mars à 8h00 p.m. à la salle municipale. Ce sont les As du Folklore qui feront la musique. Bienvenue à tous. (15 mars)

Âge d'Or Beau Soleil de Saint-Méthode
Invite la population à une soirée dansante le dimanche 15 mars. Orchestre au programme. Prix de présence. Tous sont les bienvenus. (15 mars)

Créativités Beauceronnes
Dimanche 22 mars à 13h30 au sous-sol de l'église de l'Assomption, la Maison "Créativités Beauceronnes" organise une partie de cartes. Venez nombreux, nous aurons de très beaux prix. (22 mars)

Fermières Saint-Prospère
Prochaine réunion des membres le 18 mars à la salle à 20h00. Mars est le mois de la Nutrition. Pour l'occasion, une diététicienne sera notre invitée. Concours: apportez une recette santé (écrite) de potage. Confection du mois: tissage seulement. Soyez au rendez-vous, votre présence nous tient à coeur pour le bon fonctionnement de nos activités. P.S.: Un gros merci à toutes les personnes qui ont fourni un dessert pour le souper spaghetti orgnaisé par le comité Colette Laorchelle pour les maladies du rein. (22 mars)

Âge d'Or Sainte-Rose
Dimanche 15 mars à 13h30 à l'École Centrale de Sainte-Rose, après-midi de danses de lignes, danses sociales et canadiennes. Orchestre au programme. Bienvenue aux amateurs de ces danses de Sainte-Rose et des paroisses avoisinantes. (15 mars)

Grand défilé de mode Fermières Saint-Zacharie
Invitation à toute la population à un défilé de mode présenté par les magasins Pour Elle et et pour vous Messieurs et le salon de la Chaussure, prix d'entrée, samedi 14 mars 1992 à 8h30

à la salle de l'École Centrale de Saint-Zacharie. Nous vous attendons nombreux(euses). (15 mars)

Fermières Saint-Zacharie
Notre réunion aura lieu le 11 mars 1992 au sous-sol de l'église à 19h30. C'est le mois de la nutrition, nous aurons une invitée, Martine, diététiste; elle nous parlera du cholestérol. Il y aura un tricot et un Banco samedi le 21 mars au sous-sol de l'église. Bienvenue à tous(les). (15 mars)

Filles d'Isabelle Cercle Catherine de Léry No 943
Réunion mensuelle mardi le 10 mars 1992 à 8h00 à la salle paroissiale. Gagnants de la loto: 500 \$: Mme Florence Rodrigue (groupe); 100 \$: Mme Marie-Laure Roy (groupe); 50 \$: Mme Caroline Fortier. (15 mars)

Suite des activités des bénévoles de la Maison Catherine de Longpré pour l'année 1992
20 mars: Accompagnement à domicile, Mme Cyprienne Morissette.
24 avril: L'alimentation chez les adultes, Mme Johanne Lebel, diététiste du CLSC de La Guadeloupe à Saint-Georges.

Les Amis Compatissants, groupe d'entraide pour parents endeuillés
Il tiendra sa réunion mensuelle, vendredi le 15 mars à 7h30 au C.L.S.C. La Guadeloupe au 2375, 6e av., St-Georges Ouest (porte arrière). Le thème sera "Notre entourage a-t-il changé"? (15 mars)

Centre-Dieu LAMI
"C'est seulement lorsque vous boirez à la rivière du silence que vous chanterez vraiment".
(Khalil Gibran)
Vous êtes toujours les bienvenus au CENTRE-DIEU est situé au 2e étage face au restaurant La Montgolfière et il est ouvert du lundi au vendredi de 9h00 à 11h30 et de 13h00 à 16h00.
Horaire de cette semaine:
Lundi 9 mars:
AM: Soeur Aline Morissette
PM: P. Jacques Choquette
Mardi 10 mars:
AM et PM: Abbé Conrad Gagnon
Mercredi 11 mars:

AM: Abbé Louis Corriveau
PM: Abbé Denis Morin
Jeudi 12 mars:
AM et PM: Abbé Raymond Drolet
Vendredi 13 mars:
AM et PM: Abbé Raymond Drolet
Tél.: 228-7545

Association des retraité(e)s du Gouvernement du Québec
La partie de sucre annuelle de l'Association des Retraité(e)s de Pointe-Lévy, Rive-Sud aura lieu à la sucrerie Réal Bruneau à St-Henri de Lévis, le 24 mars. Départs de Montmagny, à l'église St-Thomas et des Galeries Chagnon à Lévis, à 10h00. Parents et ami(e)s des membres sont invité(e)s. Réservations, Lionel Poulin 228-3508. (29 mars)

Âge d'Or l'Assomption
Le club organise un voyage en bateau pour Tadoussac. Ce voyage se fera les 15 et 16 juin 1992; nous partirons de Sainte-Anne de Beauport en bateau jusqu'à Tadoussac. C'est le grand départ avec animation, danse, jeux et narration. C'est un voyage de deux jours et une nuit. Donnez vos noms le plus tôt possible. (mars)

Centre Molé Saint-Côme Activités de ressourcement:
20-22 mars: Fiancés - Session de préparation au mariage - "Jésus lui aussi fut invité à la noce". (Jn 2, 2) - Carole et Daniel Morin et une équipe.
28 mars: Tous - De 9h30 à 15h30 - Journée mariale - "Près de la croix de Jésus se tenait sa mère" (Jn 19,25) - Animation: Jeanne-D'Arc Boulanger, s.c.s.l. Inscription obligatoire: 685-3527.

Âge d'Or l'Assomption
Nous organisons une partie de sucre pour le 2 avril, à la cabane à sucre chez M. Oliva Busque de Saint-Benoit. Pour plus de renseignements, téléphonez au numéro suivant: 228-3337 ou 228-5465. (5 av.)

Âge d'Or Saint-Georges Ouest
Votre club organise un voyage à Toronto, aux Chutes Niagara et aux Millelles. Informations au no de tél. suivants: 228-1610 ou 228-7803. (15 mars)

Notre-Dame des Pins
Café-mode "Printemps/Été 92" organisé par trois boutiques. Au profit

des fermières de notre paroisse, mardi 10 mars à 19h30 à la Villa des Pins de Notre-Dame des Pins. (15 mars)

Club Bonne Entente de Saint-Côme
Organise un voyage; visite le Bas St-Laurent pour les 30 juin, 1er et 2 juillet. Visite Seigneurie des Aulnais. Kamouraska, Rivière-du-Loup, Croisière, durée: 3 heures, Pointe-au-Père, Rimouski. Une osirée avec l'Âge d'Or de Rimouski. Informations, 685-3522 à l'heure des repas et durant la soirée. (mai)

Âge d'Or l'Assomption
Dimanche 15 mars à 13h30, au sous-sol de l'église de l'Assomption, le club organise une partie de cartes. Venez nombreux, nous aurons de très beaux prix, et en même temps, nous distribuerons le bottin de notre club. (mars)

Âge d'Or Saint-Martin
Soirée canadienne dimanche 23 mars 1992 à 19h30 à la salle paroissiale. Orchestre au programme: "Les As du folklore". Bienvenue à toutes les paroisses avoisinantes. (29 mars)

Le défi de l'excellence
9 MAI 1992

Âge d'Or Saint-Méthode
Le club organise un 2e autobus pour aller à Saint-Étienne à une partie de sucre le 28 mars; nous partirons dans l'après-midi pour revenir après la veillée. Si vous êtes intéressés, donnez vos noms le plus tôt possible à: Camille Poulin, 422-2077; Alcide Robert, 422-2314. (29 mars)

La consommation d'alcool d'un être cher vous inquiète-t-elle?
Il y a de l'aide dans
AL-ALANON
387-4578
(frais virés)

Page B8 - L'ÉCLAIREUR-PROGRES / BEAUCE NOUVELLE, 8 mars 1992

RETOUR DU PIZ-APPORTEZ EN MARS

L A R G E
2 pour 1

Commande au comptoir et livraison seulement

Le Nouveau Milano
RESTAURANT - BAR-TERRASSE
11615, 1RE Av., St-Georges, G5Y
Pour réservation: 228-4133

du samedi au dimanche
SIDAC PLAZA CHAUDIERE

Kawasaki

AVIS DE NEIGE DÉGEL D'INVENTAIRE DE MARS

COUGAR '91
RÉG. 6,055\$
SPÉCIAL: 4,456\$

SUPER JAG '92
IDÉAL POUR LE TEMPS DES SUCRES
Rég.: 5,948\$
4,895\$

431 cc, ventilateur, un Mikuni VM34, Syntonisé à impulsions Arctic, Comet (détection RPM)
Coulée en fonte Arctic (détection du couplement)
Lame unique conique avec amortisseur
Lanières de suspension Arctic articulées

LYNX '91
Rég.: 4,795\$
SPÉCIAL 3,419\$

R. LOIGNON SPORT inc.
Boul. Kenedy, Saint-Côme - 685-3893

DU 9 AU 14 MARS 1992

On s'occupe de vous

MOUCHOIRS DE PAPIER
Ultra (100) Ordinaire (150)
KLEENEX
Ch.

59¢



79¢



89¢



2/1,00



59¢



59¢



1,24
\$/kg

88¢

/lb

LONGE DE PORC FRAIS
Bout des côtes
Environ 1,4 kg

CHAMPIGNONS BLANCS
Produit du Canada
Cont 227g (8 oz)

89¢



PLUS DE 175 PRODUITS À PRIX RÉDUITS DE LONGUE DURÉE

Nous nous réservons le droit de limiter les quantités. Pas de vente aux marchands. Le texte prévaut sur la photo lorsque celle-ci ne correspond pas à la description du produit annoncé.

Bonichoix



affilié à
Hudon et Deaudelin Ltée

- COURCELLES:** MARCHÉ ST-PIERRE ENR.
102, rue Du Moulin — Tél.: 483-5243
- LINIÈRE (ST-CÔME):** Tél.: 685-2021
ÉPICERIE LACHANCE & FRÈRES ENR. - 1re Av. Ouest
- ST-BENOIT LÂBRE:** ALIMENTATION QUIRION ENR.
27, rue St-Rosaire — Tél.: 228-9233
- ST-HONORÉ DE SHENLEY:** Tél.: 485-6813
MARCHÉ P.A. LACASSE ENR. - 441, rue Principale
- ST-PROSPER (Dorchester):** MARCHÉ DOYON & FILS
854, 25e Avenue — Tél.: 594-8196
- ST-LUDGER (Beauce-Sud):** Tél.: 548-5840
ÉPICERIE BERNARD BÉGIN ENR. - 204, rue Principale

ACTIVITÉS RÉGIONALES – ACTIVITÉS RÉGIONALES – ACTIVITÉS RÉGIONALES

Café-Chrétien
Vendredi 13 mars '92
 Animation musicale. Enseignement de René Baillargeon, professeur de catéchèse.
Samedi 14 mars '92
 Animation musicale et témoignage d'Angèle Rousin de Saint-Georges Est.
Dimanche 15 mars '92
 Soirée de prière charismatique
 Ouverture à 20h00
 Bienvenue à tous.

Club Bonne Entente de Saint-Côme
 Organise un voyage d'une journée le 21 mars à la cabane à sucre chez Nappert à Saint-Sylvestre pour le repas du midi. Si vous êtes intéressé, communiquez au 685-3522 ou 685-3761. (15 mars)

Voyage organisé à Montréal
27-28 mai prochains
 Émission "Les Démons du Midi", visite du Carrefour Angrignon, coucher à Brossard, visite guidée du Vieux Montréal, au retour, arrêt à Cap de la Madeleine. Guide accompagnateur de Saint-Georges et au retour. Inf.: Marie Anna: 228-2468; Claude: 228-2642. (15 mars)

Bingo des Filles d'Isabelle
 Le bingo des Filles d'Isabelle de Saint-Victor a lieu tous les jeudis soirs à 7h30 au P'tit Nashville. 1 500 \$ en prix. (mars)

"Sirop, que ça m'attire le 9 avril"
 Journée de plaisir parrai-

née pour l'Âge d'Or. Ce voyage est pour Plessisville. Dîner à la cabane à sucre. Partie de sucre dans l'après-midi. Souper et soirée avec l'Âge d'Or de Plessisville. Danse sociale, danse de ligne. Inf.: 774-6318; 774-3876; 774-6362.

L'Association des Retraités de l'Enseignement de la Chaudière
 "A.R.E.Q." invite ses membres à la cabane à sucre chez Aurélien Lessard, mercredi le 25 mars à 10h00 sur la route 6e avenue ou boul. Dionne, St-Georges Ouest. Tournez sur la 10e rue et monter environ un kilomètre. La cabane est au 2535. S'il-vous-plait, répondre avant le 20 mars à Ann Courtney. Prix d'entrée. (29 mars)

Clinique de puériculture
 Horaire des cliniques de puériculture pour la semaine commençant le 16 mars

Lundi 16 mars:
 Saint-Georges 13h00 à 15h30
Mardi 17 mars:
 Saint-Georges 8h50 à 11h20
 13h00 à 15h30 (Maternelles)
Mercredi 18 mars:
 La Guadeloupe 8h50 à 11h20
 Saint-Georges 13h00 à 15h30
Jeudi 19 mars:
 Saint-Georges 08h50 à 11h20
 13h00 à 15h30
 Ces cliniques sont sur

rendez-vous seulement. Nous donnons tous les vaccins recommandés aux enfants âgés de 2 mois à 6 ans. Aussi, en bureau privé nous répondrons à vos questions et vous informons concernant les soins, le développement de votre enfant en vous supportant dans votre rôle de parent.

Pour de plus amples renseignements concernant les cliniques, veuillez communiquer avec nos bureaux:

CLSC La Guadeloupe
 763, 14e Avenue, La Guadeloupe 418-459-3441
Saint-Georges
 2375, 6e avenue Saint-Georges-Ouest 418-228-2244
Point de Services Saint-Gédéon
 159, 7e avenue Nord Saint-Gédéon 418-582-3355

CLSC Beauce-Centre Vaccination
Saint-Odilon:
 Mercredi 11 mars: École 9h00 à 11h00
Beauceville:
 Jeudi 12 mars: Hôtel de Ville 13h00 à 15h30
 S.V.P. prendre rendez-vous au no: 397-5722.

Âge d'Or La Guadeloupe
 Nous organisons un voyage à Montréal pour le Festival International des jeux d'artifice dimanche le 26 juillet et lundi le 27. Croi-

sière sur le Jacques-Cartier de Trois-Rivières à Montréal avec animation, danse, etc. Visite guidée de Montréal qui célèbre cette année son 350e anniversaire. Inf.: 459-3401 ou 459-6401. (avril)

Centre-Femmes
 Le Centre-Femmes de Beauce vous invite à son café-rencontre hebdomadaire du mercredi au 11785, 2e av., Ville Saint-Georges. Tél.: 227-4037 pour informations supplémentaires. Vous êtes les bienvenues! **11 mars, 13h30:** Café-causerie 18 mars, 19h00: La relation parent-enfant à l'intérieur d'une famille monoparentale.

Parade de mode
 Mardi le 10 mars au Georgesville, parade de mode printemps-été organisée par les fermières de Saint-Georges Ouest en collaboration avec deux boutiques féminines et une masculine. Prix de très belle valeur offerts au cours de la soirée. Les messieurs sont aussi les bienvenus. Billets en vente auprès des membres de la direction. Inf.: 228-8501 - 228-3945. (15 mars)

Le Sillon
 Le Sillon organise un groupe d'entraide pour parents et amis d'une personne atteinte d'une maladie mentale. Pour information, contactez Robert Dionne ou Jacques Gagné au Sillon. Tél.: 227-6464.

N.B.: Ce groupe a pour but de te donner la possibilité de partager, d'être écouté et supporté avec des personnes qui vivent des situations semblables aux tiennes. Session de dix (10) rencontres à raison d'une rencontre/semaine. Date limite d'inscription: 18 mars. (15 mars)

Chevaliers de Colomb Conseil 10028 de Saint-Robert Bellarmin
 Ils vous invitent à un brunch suivi d'une soirée dansante samedi le 14 mars 1992 à la salle de l'École Bellarmin. Brunch servi de 6h00 à 8h00 p.m. Vous devez faire la réservation pour le brunch avant le 10 mars. Vous pouvez communiquer avec M. Jean-Noël Prince: 582-3964 ou M. Émile Lachance, 582-3568. Bienvenue à tous. (15 mars)

Âge d'Or Saint-Georges Ouest
 Le 15 mars à 20h00, il y aura soirée de danse à la salle paroissiale de Saint-Georges-Ouest. Orchestre au programme. Bienvenue à tous(tes). (15 mars)

Fermières Saint-Zacharie
 Les Fermières organisent un banco samedi le 21 mars à 20h30 à la salle du sous-sol de l'église. Entrée gratuite. 2 tours gratuits. 150 \$ en prix. Il y aura aussi un tricot organisé par Mme Rose-Alma Breton; de nombreux prix à gagner. Bienvenue à tous et à toutes. (22 mars)

Fermières de Courcelles
 Les fermières vous remercient pour votre assistance nombreuse à notre bingo annuel et merci spécial à ceux qui ont donné des cadeaux et à nos généreux commanditaires. Notre prochaine réunion, mercredi 11 mars au local habituel à 7h30. Spécial: Mois de la Nutrition. Le comité des relations extérieures vous accueillera. (15 mars)

VOYAGE ORGANISÉ
23 mars - Coût: 33 \$.
 Pour l'émission «Les Anges du Matin» à Sherbrooke, après visite de Polyteck, par la suite, magasinage. Après, nous nous rendons à l'émission «De bonne Humeur» à Montréal. Retour après souper. Invitation à tous. Il ne reste que quelques places. Inf.: **228-9416** aux heures des repas

H&R Block
 veut vous faire économiser de l'argent.

Nous allons en quête de tous les crédits et déductions auxquels vous avez droit. Nous vous procurerons le remboursement d'impôt le plus grand possible.

L'équipe fiscale de
H&R BLOCK
 Nous prenons votre parti

145, 118e Rue Saint-Georges
227-1755

Chez nous y en a encore



MODÈLE ADMISSIBLE À MON TAUX MON TOIT
 7725, 12e Avenue Saint-Georges Est

4,5% en subvention comptant, plus **8½%** intérêts du constructeur

PROFITEZ JUSQU'À 7000\$ EN SUBVENTION

On rachète votre bail jusqu'au 30 juin 1992. Pour votre comptant, venez nous voir.

- Garantie 5 ans par l'Association de la Construction du Québec
- Terrain 82'0 x 212'0
- Patio 12 x 12 pergola
- Division int. 45°
- Moulure française
- Bois franc

UNE VISITE VOUS CONVAINCRA 1

CR Pour un avant goût Pensez **CONSTRUCTIONS**

1330, 1re rue Sartigan Saint-Georges Est

ROLAND POULIN & FILS

228-7913 - Cell. 226-7501



METRO
On l'aime notre monde!

**MARCHÉ
LAVAL VEILLEUX
& FILS INC.**

16850, boul. Lacroix
Saint-Georges

228-8661

**OUVERT les MERCREDIS SOIRS
et les DIMANCHES**

- SPÉCIALITÉS:**
- VRAC
 - VIANDES
 - BOULANGERIE
 - FRUITS ET LÉGUMES



Me Louis Ferland de Saint-Prospère reçoit des mains du président du Musée des Défricheurs, M. Fabien Roy, une plaque-souvenir pour souligner sa contribution de 500\$ au développement et à la réalisation du projet du Musée des Défricheurs à titre de membre du «Club des gouverneurs». Félicitations!



Le 29 janvier 1992, en présence des membres du conseil d'administration ainsi que de l'équipe de direction, le Centre hospitalier Saint-Georges de Beauce a souligné le 25 ans de service de quelques-uns de ses employés. Apparaissent ci-contre, de gauche à droite: M. Champlain Turcotte, Mme Ghislaine Boucher, Mme Marie-Claude Veilleux, Mme Gisèle Gilbert (41 ans de service), M. Michel Mathieu, Mme Nicole Paradis, Mme Lise Nadeau. Félicitations à toutes ces personnes.

**L
E
P
O
T
I
N
A
G
E**

COMMERCIAL

Parce qu'on aime parler de vous!

228-8858

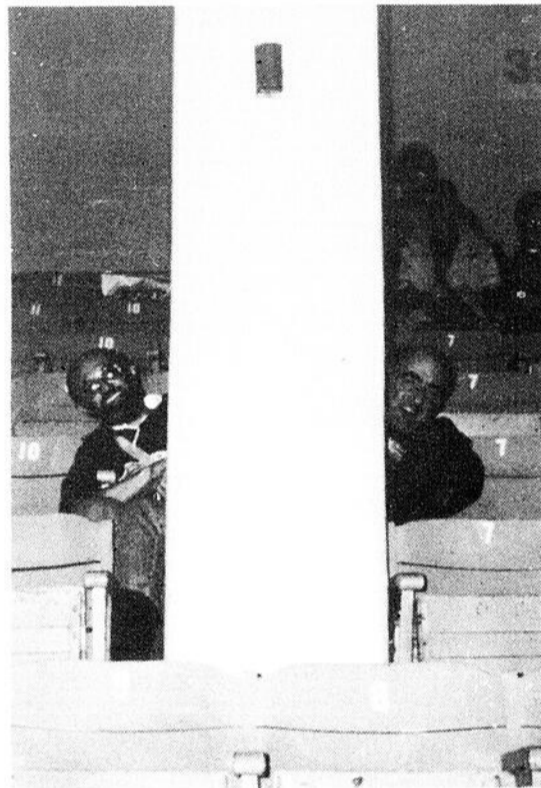

Lors d'un récent voyage organisé au vieux Garden de Boston par le Club Aramis de Saint-Georges, deux de nos valeureux voyageurs, René Rancourt et Michel Mathieu, se sont trouvés une place de choix. Ce ne fut toutefois pas le cas pour l'organisateur du périple, Daniel Lebreux, qui n'apparaît pas sur la photo tout simplement parce qu'il était installé derrière la colonne. Ouf!



M. Noël Lessard soulignait dernièrement la présence au sein de son équipe depuis plus de 20 ans de deux techniciens: M. Marc-André Deblois et M. Ernest Fortier. M. Lessard est concessionnaire Plymouth Chrysler et Jeep-Eagle à Saint-Georges.

CARTES PROFESSIONNELLES



Acupuncture et MTC

"T'as raison de choisir!"
CLINIQUE D'ACUPUNCTURE YANG-KEO
 390, 6e Av. Nord,
 St-Georges Ouest, Beauce **228-2424**

Médecine traditionnelle chinoise
Giroux Marcel, D.MTC
 Membre actif du Syndicat Professionnel
 des Acupuncteurs(trices) du Québec (SPAAG)

Administration

Létourneau et Associés
 CONSULTANTS INC.

Lawrence Létourneau, C.A.
 Raymond Fortin, C.A.
 Maurice Bouchard, C.G.A., C.M.A.
 Jean-Guy Deblois, C.G.A.

Florent Boutin, C.G.A.
 Jean-Claude Veilleux, C.G.A.
 Gaétane Gosselin, C.G.A.
 Julien Bolduc, C.G.A.
 Normand Rodrigue, C.G.A., C.M.A.
 Claude Arguin, BAC. ADM.
 Denis Drouin, BAC. ADM., G.I.S.
 Luc Rodrigue, TECH. ADM.
 Claude Tessier, C.A.
 Mario Roy, C.A.

11165, 2e Av., St-Georges, Bce (Qc) G5Y 1V9
 Tél.: 418-228-9761 - Fax: 418-228-3762

- Comptabilité et tenue de livres
- Fiscalité, taxe de vente et TPS
- Spécialiste en informatique et en implantation de systèmes d'information
- Gestion financière
- Recrutement de personnel
- Planification stratégique
- Redressement d'entreprises

«Installateur autorisé des logiciels Fortune 1000»

Samson Bélair Deloitte & Touche
 Comptables agréés
 et conseillers
 en management

Jean-Guy Jacques, f.c.a.
 Wilbrod Poulin, c.a.
 Gilbert Plante, c.a.
 Normand Gagné, c.a.
 André Thibaudeau, c.a.
 Jean-Eudes Ruest, c.a.
 Michel Daigle, c.a.
 Yves Poulin, c.g.a.
 Michel Dion, c.g.a.
 Nicole Garant, c.a.
 Candide Champagne, c.g.a.
 Nathalie Noël, c.a.
 Suzanne Maheux, c.g.a.
 Roch Roy, c.e.c.
 Réjean Drouin, d.e.c. inf.

11400, 1re Avenue, suite 111
 Saint-Georges, G5Y 5S4 - (418) 228-6676
 269, 3e Av., Lac Etchemin
 G0R 1S0 - (418) 625-5921
 135, rue Principale
 Sainte-Justine, G0R 1Y0 - (418) 383-3094

40 places d'affaires au Québec,
 80 au Canada

«Installateur autorisé des logiciels Fortune 1000»

Consulter les cartes professionnelles
 de L'Éclaireur-Progress /
 Beauce Nouvelle, c'est savoir
 opter pour de bons services

Avocats

Les Avocats Thibaudeau & Baillargeon
 tél.: (418) 228-2074

BERNARD THIBAudeau, B.A., LL.L.
 ROCH BAILLARGEON, D.E.C., LL.B.

12045, 1re Av., Ville Saint-Georges,
 Beauce-Sud, Qué. G5Y 2E2

Lebel & Poirier
 AVOCATS

Guy Lebel et Jérôme Poirier

11720, 1re Av., Saint-Georges,
 Beauce, G5Y 2C8 Bur.: 228-3123

Raymond Lessard
 B.A., LL.L.
 AVOCAT

12285, 1re Avenue, Saint-Georges Est
 Tél.: (418) 228-8864

AVOCATS

Gérard Parent, b.a.i.l.l.
 Roger Doyon, b.a.i.l.l.
 J.-Denys Rancourt, d.e.c.i.l.l.
 Étienne Parent, d.e.c.i.l.l.
 agent de marque de commerce
 M.-Josée Parent, d.e.c.i.l.l.

Parent Doyon Rancourt & Ass.
 11660, 1re Av., Saint-Georges Est, Beauce
 Tél.: (418) 228-8881 ou 228-1773
 Aide juridique acceptée

Nous acceptons l'aide juridique

Mes deblois & garneau

avocats

11535, 1re Av. (suite 305)
 St-Georges Est, Beauce
 G5Y 5C8
 Bur.: (418) 228-8055
 Fax: 228-8090

Me Marcel Deblois
 rés.: 227-1155
 Me Gabriel Garneau
 rés.: 228-8597

Beauceville, Tels: (418) 774-9841
 (418) 774-9842

CLICHE & SYLVAIN
 avocats et procureurs

ME DANIEL CLICHE
 ME MARIO SYLVAIN

C.P. 459
 Centre Commercial, BEAUCEVILLE EST
 Beauce, G0M 1A0

Tél.: (418) 227-2181

Lucie Thibodeau DEC, LL.L.
 Avocate

11925, 1re Avenue, suite 105,
 Ville Saint-Georges (Quebec), G5Y 2C9

LOUIS-CLÉMENT FERLAND
 AVOCAT et PROCUREUR

150 sud, Notre-Dame,
 Sainte-Marie, Beauce, G6E 3B9
 Tél.: (418) 387-6628

Chiropraticiens

Dr Bernard Vigeant
 CHIROPATICIEN

Clinique Chiropratique de St-Prosper
 2680, 25e Avenue **594-5410**
 Sur rendez-vous

Dr Guy Rodrigue
 Chiropraticien

119 25, 1re Avenue,
 Suite 10
 St-Georges Est, Bce
 G5Y 2C9 **(418) 228-3281**

Comptables agréés

Rodrigue & Boucher
 COMPTABLES AGRÉÉS

Claude Rodrigue, C.A.
 Anne Boucher, C.A.

83, BOUL. STE-FAMILLE
 SAINT-EPHREM - 484-5690

388, 14e AVENUE,
 LA GUADELOUPE - 459-3110

COURCELLES - 483-5353

RAYMOND, CHABOT, MARTIN, PARÉ
 Comptables agréés

Raymond Poulin, C.A. Claude Cliche, C.A.
 Raymond Fortin, C.A. Guy Gilbert, C.A.
 Raymonde Lafontaine, C.A. Rémy Grondin, C.A.
 Lucie Laflamme, C.A. Bertrand Jacques, C.A.
 Nicole De Roy, C.A.

11505, 1re Av., bureau 300 638, boul. Renault
 Ville de Saint-Georges Beauceville
 G5Y 7X3 G0S 1A0
 (418) 228-8969 (418) 774-9833

Saint-Joseph Saint-Marie
 (418) 397-5217 (418) 387-3310

LA FORCE DU CONSEIL

Samson Bélair Deloitte & Touche
 Comptables agréés

Jean-Guy Jacques, f.c.a.
 Wilbrod Poulin, c.a.
 Gilbert Plante, c.a.
 Normand Gagné, c.a.
 André Thibaudeau, c.a.
 Jean-Eudes Ruest, c.a.
 Michel Daigle, c.a.
 Nicole Garant, c.a.
 Nathalie Noël, c.a.

11400, 1re Avenue, suite 111
 Saint-Georges, G5Y 5S4 - (418) 228-6676
 269, 3e Av., Lac Etchemin
 G0R 1S0 - (418) 625-5921
 135, rue Principale
 Sainte-Justine, G0R 1Y0 - (418) 383-3094

40 places d'affaires au Québec,
 80 au Canada

Létourneau et Associés
 COMPTABLES AGRÉÉS

Lawrence Létourneau, C.A.
 Raymond Fortin, C.A.

Mario Roy, C.A.
 Claude Tessier, C.A.

11165, 2e Av., St-Georges, Beauce (Qué.)
 G5Y 1V9 418-228-9761

Delisle Quesnel Veilleux Paquet Pelchat
 COMPTABLES AGRÉÉS

ROBERT DELISLE, C.A.
 MARIO QUESNEL, C.A.
 PAUL VEILLEUX, C.A.
 MICHEL PAQUET, C.A.
 HENRI-PAUL PELCHAT, C.A.
 MARIO VALLÉE, C.A.
 DANIEL GAGNON, C.A.

305, 107e Rue, suite 203, Saint-Georges,
 Beauce, Qc, G5Y 3J8 - Fax: (418) 228-4231
 Tél.: (418) 228-0024 - 228-8906

RENAUD & JACOB
 Comptables agréés

Raymond Renaud, C.A.
 Monique Jacob Renaud, C.A.

11289, 1re Avenue,
 Saint-Georges, Beauce
 (Québec) G5Y 2C2
 (418) 228-3308
 (418) 228-1393 Fax

25 ans au service de la Beauce

Comptables généraux licenciés

PIERRE THIBODEAU, C.G.A.
 Comptable général licencié

590-B, 1re av. Renault 11008, 1re Avenue
 BEAUCEVILLE SAINT-GEORGES
 Bur.: (418) 774-9062 G5Y 5S3
 Rés.: (418) 774-9065 (418) 228-0066
 Fax: (418) 774-9880

Dentistes

Dr Luis Frez
 Chirurgien dentiste
 Clinique médicale

Tél.: 485-6847 Saint-Honoré

Dr EMMANUEL MORIN
 CHIRURGIEN-DENTISTE - B.A., L.C.D., D.D.S.

1930, 1re AV., VILLE SAINT-GEORGES OUEST
 Tél.: 228-3572

CLINIQUE DENTAIRE

Dr Christian Fortin, D.M.D.
Dr Robert Beauregard, D.M.D.

124 55, 2e Av., Saint-Georges Est, G5Y 1Y1
228-0004

Bureau: Lundi, jeudi, vendredi 8h00 à 18h00
 Mardi, mercredi 8h00 à 21h00
 Samedi 8h00 à 13h00

ACTIVITÉS RÉGIONALES – ACTIVITÉS RÉGIONALES – ACTIVITÉS

VOYAGE SPÉCIAL

avec **Voyage Alliance**
du 13 au 17 JUIN 92 (5 jrs)

Vivez cette expérience par Train Via Rail.

Départ de Saint-Georges en autocar - Québec. Train: Québec-Toronto, Kingston-Québec.

Visites très intéressantes en autocar à Toronto, Wonderland, Niagara Falls, Kingston, etc. Avec guide professionnel pour la durée du voyage. 5% de réduction si réservé maintenant.

Inf.: Mme Veilleux
Tél.: 228-6241

Renouveau charismatique de la Chaudière

Samedi 21 mars 1992, de 9h à 21h, journée de ressourcement pour tous. Thème: "Me voici Seigneur, en voie-moi" (Is 6,9 b). Personne ressource: Père Yvon Samson, Trinitaire à la salle paroissiale de Saint-Georges Ouest. Possibilité de restaurant sur place ou

apporter son repas, 593-3226.

Dimanche 22 mars 1992, journée pour les jeunes de 15 ans à 30 ans. De 9h à 17h à la Maison Louise-Elisabeth, 510, 57e rue Nord, Saint-Georges-Ouest avec le Père Yvon Samson. Thème: "Le regard de tendresse du Père". (22 mars)

Fête Champêtre

Saint-Simon-les-Mines
Pièce de théâtre: "Sonnez les Matines" de Félix Leclerc, vendredi le 3 avril et samedi le 4 avril. Inf.: Doris Bisson: 774-6748; Jacynthe Jean: 774-6895; Caisse populaire: 774-6882. Bienvenue à tous. (9 avril)

Cercle des Châtelaines Conseil No 10 de Saint-Georges
Vous êtes invités à une assemblée générale des

Châtelaines de Saint-Georges au Club Aramis de Saint-Georges le 11 mars 1992 à 8h00; on vous attend en grand nombre. Aussi, il y aura invitation des Châtelaines le 21 mars 1992 au Club Aramis de Saint-Georges. Bienvenue à toutes nos futures candidates. (15 mars)

Campagne de levée de fonds provinciale de l'Association du Diabète du Québec et Dia-logue: Regroupement des Diabétiques Inc.

Pendant la période du 26 février au 12 mars 1992, des bénévoles vous offriront des orchidées en soie au coût de 2,00 \$. Soyez généreux, encouragez-les fortement. Cet argent servira à la recherche et à l'éducation des diabétiques et leur famille. (15 mars)

Chevaliers de Colomb Conseil 2283

Soirée rétro le samedi 14 mars à 20h00 à la salle des Chevaliers de Colomb organisée par les Chevaliers du Conseil 2283. Informations: Richard Paquet: 228-3084; Robert Fecteau: 227-0653; Rosaire Beaudoin: 685-3605.

Réunion AFEAS

L'AFEAS vous convie à sa prochaine réunion, mardi le 17 mars à 19h30 au sous-sol de l'église l'Assomption. Dossier du mois: Le partage des tâches. Bienvenue à toutes! (22 mars)

Week-End Amoureux

C'est une fin de semaine de communication dans le couple. Vous êtes mariés religieusement, vous voulez connaître mieux votre con-

joint et grandir dans votre amour! Hé bien, donnez-vous un temps d'arrêt en vous inscrivant à une fin de semaine de week-end amoureux qui aura lieu à Saint-Victor les 3-4-5 avril 92. Pour inf.: Louise et Patrice Rodrigue, 228-8639. (29 mars)

Bingo - Bingo

Le bingo des Filles d'Isabelle de Saint-Victor a lieu tous les jeudis soirs au P'tit Nashville à 7h30. 1 000 \$ en prix. (29 mars)

École de l'harmonie

Le 15 mars à 13h00, il y aura une partie de cartes à la salle paroissiale de Saint-Georges Ouest. Venez nombreux; un cadeau serait apprécié. Bienvenue à tous les gens de Saint-Georges et des environs. (15 mars)

Service de remboursement
D'IMPÔT de BEAUCEVILLE
774-6015

LA SOLUTION POUR ENCAISSER RAPIDEMENT VOTRE RETOUR D'IMPÔT FÉDÉRAL

Vous pouvez encaisser rapidement votre retour d'impôt fédéral, grâce au nouveau service de remboursement «ARGENT COMPTANT». Si vous êtes admissible, je préparerai votre déclaration d'impôt fédérale et provinciale et je vous remettrai 85% sur le premier 300\$ et 95% sur la balance, et ce, dans la journée même!

Si vous voulez une déclaration d'impôt précise et un retour d'impôt vite remboursé, veuillez communiquer avec

BENOIT MORIN
143, 95e Rue, Beauceville Est
774-6015

CARTES PROFESSIONNELLES



Dr Bruno Bédard

CHIRURGIEN DENTISTE

Tél.: (418) 459-6431

741, 14e Ave, La Guadeloupe, Bce-Sud, G0M 1G0

Dr HENRI GAMACHE

B.A., L.C.D., D.D.S.
CHIRURGIEN-DENTISTE

Bureau tous les jours au Centre Médical

140, 123e Rue, Saint-Georges, Beauce
Tél.: 228-3221

CLINIQUE D'OPTOMETRIE
Saint-Joseph: 829 av. du Palais
Beauceville: 575, boul. Renault

Dr JEROME BEGIN
DOCTEUR EN OPTOMETRIE

- Montures: plus de 900 au choix
- Verres de contact: plus de 1600 en stock
- Assortiment complet au bureau pour: myopes (10 sortes), hypermétropes (5 sortes), permanents (5 sortes), double foyers (3 sortes), astigmates (2 sortes)

• Verres de contact jetables disponibles

Téls: 774-6897 - 397-6344

CENTRE DE VISION

12006, 1ere Av., Saint-Georges
(Face à la Banque Royale)

Dr MARIE-C. BEGIN
Docteur en Optométrie

EXAMEN VISUEL APPROFONDI
INSTRUMENTS DIAGNOSTIQUES
À LA FINE POINTE DE LA TECHNOLOGIE.

- 1000 montures en inventaire
- 1000 verres de contact pour tout défaut de réfraction

VERRES DE CONTACT
JETABLES DISPONIBLES

TÉL.: 227-4800

Consulter les cartes
professionnelles de
**L'ÉCLAIREUR-PROGRÈS/
BEAUCE NOUVELLE,**
c'est savoir opter pour de
«BONS SERVICES»

Denturologistes

NIKOL LA ROCHELLE, D.D.

1520, 126e Rue,
St-Georges Est, Beauce
418-228-6807 - 594-8404
188, 2e Av., St-Gédéon
Clinique Médicale: 582-3317

JEAN-ROCK THIBAudeau

13535, 10e Av. Est
Saint-Georges
Tél.: (418) 228-7341
506, 14e Av.
La Guadeloupe
Tél.: (418) 459-6224

Pierre Gilbert D.D.

SAINT-GEORGES:
11720, 1re Av. Est - 228-7718
(haut du Restaurant Mikes)

SAINT-PROSPER:
3581, 20e Av. - 594-5085

CAROL VOYER, D.D.

OUVERT du LUN. au VEND.
de 9h00 à 5h00
ET TOUS LES SOIRS
720, 145e Rue, St-Georges Est
Tél.: (418) 228-4122

Rock Pomerleau, d.d.
Denturologiste

1683, 1re Av.,
St-Georges Ouest 227-0091
83, Ste-Famille, St-Ephrem
Concept 2000 484-5762

Richard Bureau d.d.

11925, 1re Av., St-Georges
(haut de la Pap. St-Georges)
Tél.: (418) 228-7043

Optométristes

CLINIQUE D'OPTOMETRIE
12650, 1re Av., Saint-Georges

Dr Viateur Pomerleau, o.d.
Dr Robert Thibaudeau, o.d.
DOCTEUR EN OPTOMETRIE
OPTOMETRISTES

Membres des services optométriques et
dépositaires des dossiers du Dr Jacques Hébert, o.d.

—SOINS VISUELS COMPLETS—

- Examen de la vue
- Verres de contact
- Dépistage visuel par ordinateur
- Rééducation visuelle (orthoptique)
- Prévention oculo-visuelle
- Prescriptions remplies à notre laboratoire 2 techniciens en service
- Montures: plus de 1000 au choix

Tél.: 228-4699

Dr YVAN COURCHESNE
CHIRURGIEN DENTISTE

228-8856

11895, 1re Avenue, Saint-Georges
(face à Chaussures Yellow)

URGENCES ACCEPTÉES EN TOUT TEMPS



Dr Sylvie Dallaire
Chirurgien-Dentiste

11505, 1re Avenue, suite 130
Saint-Georges Est, Beauce, P.Q.
G5Y 7X3
Tél.: (418) 228-1926

Bureau ouvert du lundi au vendredi ainsi que jeudi soir

Dr JEAN-FRANÇOIS CARETTE
Chirurgien dentiste

228-6622

Centre Médical Chaudière
102, 18e Rue,
Saint-Georges Ouest
G5Y 4T9

Dr Majella Gosselin

CHIRURGIEN-DENTISTE
à la Polyclinique de Beauce

375, 126e Rue,
Saint-Georges Est
(coin boul. Lacroix)

Tél.: 228-3368



Bureau ouvert de 8h00 à 18h00
+ lundi et mercredi soirs

Vétérinaires

CLINIQUE VÉTÉRAIRE DE ST-GEORGES

555, 130e Rue, Saint-Georges Est
G5Y 2T4

Tél.: (418) 228-3761 - Fax: (418) 227-5496

SERVICES

Médecine curative - Médecine préventive -
Transfert d'embryon - Alimentation et mam-
mitte - Laboratoire - Urgence en tout temps

Secteur PORCIN et AVIAIRE Secteur ÉQUIN

Dr Henri Carrier, M.V.

Dr Claude Bonenfant, M.V.

Secteur BOVIN

Dr Jean-Yves Bélanger, M.V.

Dr Sylvain Tardif, M.V.

Dr Michel Donnelly, M.V.

Dr Jean-François Grenier, M.V.

Dr Bruno Pépin, M.V.

Secteur PETITS ANIMAUX

Dr José Dionne, M.V.

Bureau: Lundi au vendredi . . . 8h00 à 17h00
Tous les soirs 19h00 à 21h00
Samedi 9h00 à 12h00

Clinique Vétérinaire Beauce-Appalaches

PETITS ANIMAUX
Dr Marie-Claude Gagné, M.V.

URGENCE
EN TOUT
TEMPS

GRANDS ANIMAUX
Dr Marion Boudreau, M.V.
Dr Gilles Kirouac, M.V.

200, 124e Rue, Saint-Georges, G5Y 2Y8

Tél.: (418) 227-3006

HEURES D'OUVERTURE

Tous les jours de la semaine 8h00 à 17h00
Lundi, mercredi et vendredi soirs . . 19h00 à 20h30

CLINIQUE VÉTÉRAIRE MAILHOT
Dr JEAN MAILHOT, M.V.

PETITS ANIMAUX exclusivement

RENDEZ-VOUS LE JOUR OU EN SOIRÉE

- CONSULTATIONS — • CHIRURGIES
- VISITES À DOMICILE

URGENCES EN TOUT TEMPS

360, 113e Rue Est, St-Georges, G5Y 3H6
228-8333



Nous vous invitons à faire dès maintenant vos réservations pour partie de sucre et repas de cabane. L'ouverture se fera au début mars à la cabane à sucre chez Guymont Labbé, route Saint-Benoît (5 milles de Saint-Georges), tél.: 228-4696.

Nous sommes licencié pour banquet ou autres. Nous lançons une invitation aux groupes et organismes à réserver tôt.

Au plaisir de vous recevoir,
Guymont

Cabane CHEZ LABBÉ

385, rte St-Benoît (à 5 milles de St-Georges)
GUYMONT LABBÉ, prop.

Réservez: 418- 228-4696

PRIX SPÉCIAUX POUR LES
GENS DE L'AGE D'OR

PARC DE L'ÉRABLE INC. BEUCEVILLE

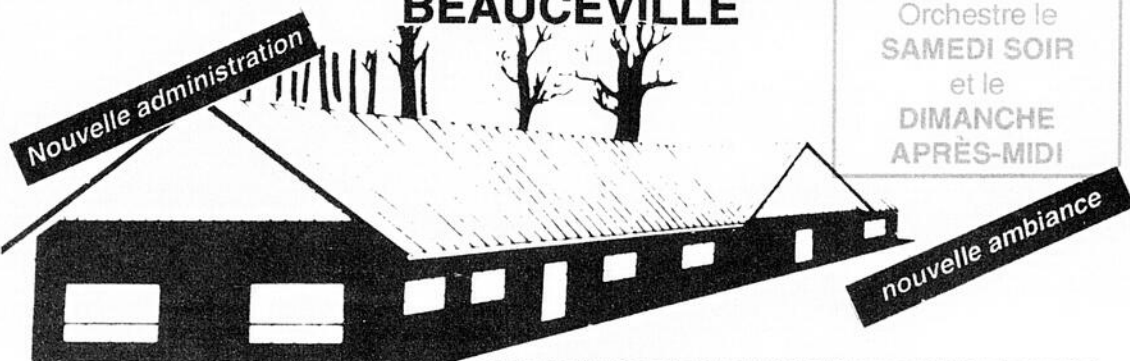

RÉSERVEZ DÈS MAINTENANT POUR VOTRE
«PARTIE DE SUCRE»

Groupe — Association — Bureau — Famille — Etc....

Prix spécial pour groupe de 50 personnes et plus

Inf.: 774-3316

Notre repas de cabane maison, servi à volonté, comprend: • Soupe aux pois • Grillade de lard salé • Jambon fumé • Fèves au lard (au sirop) • Pommes de terre en robe des champs • Omelette "Délice du Parc" • Pain de ménage • Crêpes • Boisson: thé, café, lait • Sirop et marinages — À PRIX TRÈS COMPÉTITIF

BIENVENUE CHEZ-NOUS!

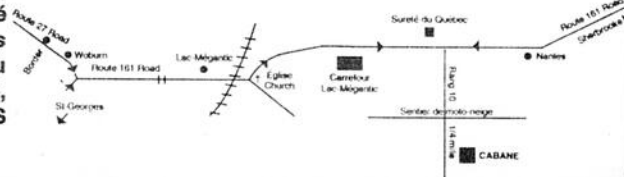

OUVERTURE
le 14 MARS
jusqu'au
26 AVRIL '92



CABANE À SUCRE MÉGANTIC

3732, Rang 10, Lac Mégantic

Renée Lévesque,
Charles Lacombe, props

Capacité de 225 personnes

GARAGE

CHARLES LACOMBE INC.

DÉBOSELAGE — PEINTURE — CHANGEMENT DE PARE-BRISE

535, rte Kennedy, Beauceville — 774-9597

Prenez note que le garage sera FERMÉ à compter du 7 mars — RÉOUVERTURE: 4 mai 92

En opération depuis 11 ans, M. Lacombe remercie sa clientèle pour la bonne compréhension!

PRIX DU REPAS (taxes incluses)

11⁰⁰\$ (adultes)

6⁰⁰\$ (11 et 12 ans)

4⁰⁰\$ (2 à 10 ans)

1⁷⁵\$ (tire optionnelle)

PRIX SPÉCIAUX POUR PETIT OU GROS GROUPE SUR SEMAINE

• Plats à volonté sur la table • Tour de voiture à chevaux
• Apportez votre boisson • Vente au détail de produits de l'érable • Avec ou sans réservation

CABANE À SUCRE MÉGANTIC 3732, Rg 10, Lac Mégantic



Route asphaltée jusqu'à la cabane à sucre
BIENVENUE À TOUS!

Pour réservation, tél.: 1-819-583-1760

Préparation pour la cabane



CABANE À SUCRE

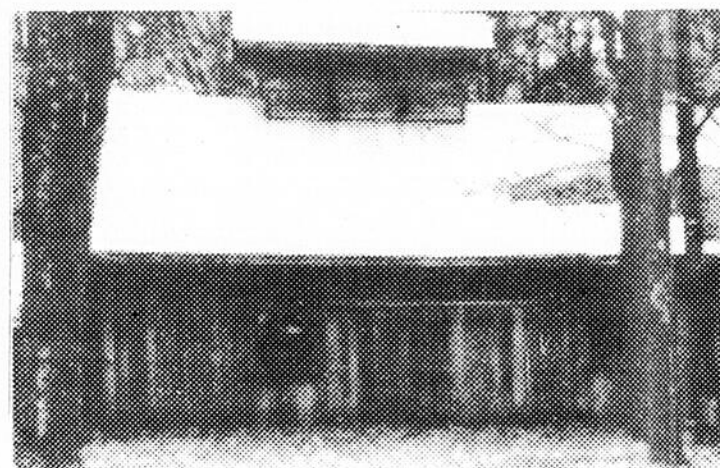

Il est déjà temps de réserver pour
de bureau, de famille

Pour un meilleur choix de dates,

Téls: 227-0595

LA SUCRERIE JARVIS

Spécialité: REPAS DE CABANE À SUCRE — Prix très bas
Martin Doyon, prop. — Sur le chemin de St-F

ONS-NOUS... CABANE À SUCRE !



A SUCRE JARO



server pour votre partie de sucre:
de famille, ou d'affaires
de dates, appelez dès maintenant:
0595 — 228-4417

IE JARO (DU LOUP)

RE — Prix très compétitif pour réservation de groupe
min de St-René, St-Georges Est, Jersey-Mills

CABANE À SUCRE CHEZ AURÉLIEN LESSARD

- Servons repas de cabane du mercredi
au dimanche
- Nourriture sur table chaude
- Méthode ancestrale (chevaux sur le site)

Pour inf.: ROBERT ou SERGE
227-2138

2535, 10e Rue
Saint-Georges Ouest



16^{ème} saison CABANE À SUCRE Bellavance

Sainte-Cécile de Whitton
(à 3 milles de Lac Mégantic)

OUVERTURE «SAISON DES SUCRES»
DU SAMEDI 14 MARS '92 À LA FIN AVRIL

Récompense ou repas gratuit
aux organisateurs de groupe
de 10 personnes et plus

Même prix qu'en 1991;
prix réduits en semaine

HORAIRE SPÉCIAL en semaine pour groupes
d'autobus et de l'âge d'or, avec système de son
et tables à cartes disponibles

MENU :

Tire sur la neige et sur la palette à volonté — Patates bouillies — Patates rôties — Jambon — Grillades
Oeufs miroirs — Omelettes — Pain maison (brun et blanc) — Fèves au lard — Salade (verte et chou) —
Ketchup et marinades maison — Grand-père dans le sirop — Oeufs dans le sirop (sur demande)
Crêpes — Lait, thé, café (sans limite)

Pour réservations:
(819) 583-0441 (France ou Marc)

Exposition de photos et peintures d'artistes de la région
• Service aux tables sans articles jetables
• Exploitation traditionnelle de l'érablière (chaudères)



Bienvenue à la
Cabane Marcel Poulin
Centre-ville — Beauceville Est
Téls: (418) 774-6896 - 9139

- Vaste stationnement
 - PARTIES DE SUCRE avec
ou sans repas canadien sur
réservations
- Durant MARS et AVRIL:
tous les jours
Repas canadiens sans
réservations

- POSSIBILITÉ DE 250 PERSONNES
- SOUPERS ET RÉUNIONS
- Hommes d'affaires
- Associations — Familiales

TOUS LES PRODUITS DE
L'ÉRABLE EN VENTE SUR PLACE

Pour réservations:
M. ou Mme Marcel Poulin
107, 2e Rue, Beauceville Est
Téls: (418) 774-6896 - 9139

Le temps des sucres est enfin arrivé à la CABANE LEFÈBVRE & FRÈRES

353, route 269, Saint-Théophile

Des déjeuners-brunchs seront servis tous les
DIMANCHES à partir du 3 mars
de 7h00 A.M. à 2h00 P.M.

REPAS COMPLET SUR RÉSERVATIONS

Antonio Lefèbvre: 597-3310 — Jules Lefèbvre: 597-3933
Mario Lefèbvre: 597-3742 — Cabane à sucre: 597-3773



Pour un rendement assuré... Achetez, vendez par nos
ANNONCES CLASSEES

DE L'ECLAIREUR-PROGRES/BEAUCENOUVELLE

par la poste: C.P. 158, Saint-Georges Est, G5Y 5C4

3 façons de procéder: a nos bureaux: 12625, 1re ave, Saint-Georges Est
par tél.: 228-8858 - 9h00 a 17h00 sans interruption

TARIF DES ANNONCES CLASSEES (taxe incluse)

ORDINAIRE

Ventes au comptant (argent, chèque, Visa) payable avant parution le vendredi 16h30.

1 parution, le pouce: 3,75 \$
3 parutions, le pouce: 8,60 \$

Ventes non comptant, facturées
1 parution, le pouce: 4,75 \$

AVEC CADRE

Ventes au comptant (argent, chèque, Visa) payable avant parution le vendredi 16h30.

1 parution, le pouce: 4,85 \$
3 parutions, le pouce: 11,80 \$

Ventes non comptant, facturées
1 parution, le pouce: 5,85 \$

NOUS
acceptons
la carte
VISA

**MAISONS
A VENDRE**

2 MAISONS 1 située au 1199, Principale St-Côme avec annexe garage et remise, prix à disc.; l'autre située au 1201 Principale St-Côme. Inf. 685-3365 du lundi au vendredi. (4fs, 23-2-92 18296 HPB)

AUBAINE maison rénovee, centre du village St-Victor pour le prix d'un logement, taxe 807\$/année, prix à discuter. Inf. 588-6698. (6fs, 23-2-92 18307 RP)

JUMELÉ 20 x 32, const. 1985, situé au 1585, 34e Rue St-Prosp. près de l'église et de l'école, remise, lustres et stores inclus. Inf. 594-5958. (3fs, 23-2-92)

MAISON 35 x 45, const. 1973, à 2 milles Beauceville, 3 ch., 2 s. de bain, stores, four encastré, plaque chauffante, poêle à bois, taxe peu élevée, 3 arpent de terrain. Inf. 774-6019. (5fs, 23-2-92)

DIRECT. DU PROPRIO. Vous désirez une maison, à prix abordable alors j'ai ce qu'il vous faut. Maison située à St-Georges Ouest pour moins de 40,000\$. Dim. 24 x 25, 1 1/2 étage, 3 ch. au 2e plancher avec plancher de bois franc, remise ext., terrain 62 x 92, cours asphaltée. Inf. 625-4961. (3fs, 23-2-92)

MAISON en rangée, style condo sur 2 étages, plus sous-sol, 2 ch., 2 s. de bain, moderne, grand patio, aménagement paysager et boisé, service entretien et piscine. Inf. après 18h00, 228-7326. (3fs, 23-2-92 18342 LM)

CONDO 2 étages, 2 chambres, 2 s. de bain, patio, stores inclus, pas cher, au 138, 154e Rue St-Georges Est. Inf. 227-3728. (3fs, 1-3-92)

MAISON A VENDRE maison à vendre avec garage situé à Beauceville Ouest près de l'Eglise. Inf. 774-6036 (3fs 8-3-92 18651 LB)

MAISON 175e Rue St-Georges Est, const. 5 ans, 3 ch., sous-sol fini au 3/4, chauff. élect. et bois, 2 patios, remise, terrain 100 x 100, prix d'évaluation. Inf. 227-0711. (9fs, 23-2-92 18312 RD)

BLOC très bien situé dans la 127e Rue, 5 logements, revenu 13,800\$ par année, prix à discuter. Inf. 228-7188 ou 685-3388. (3fs, 23-2-92)

JUMELÉ NEUF situé sur quartier résidentiel au 715 36e rue 3 étages grand terrain, descente de cave extérieure finition moderne, 2 s. de bain 3 chambres fini au complet, échangeur d'air, terrassement, asphalté inclus, éligible à une subvention de 3000\$ jusqu'au 31 mars. Inf. 228-4575 (JNO23-2-92)

MAISON 5 1/2 pi., direct. du proprio., toiture et intérieur refaits à neuf, extérieur fini briques, située au 12925, 2e Ave St-Georges Est. Inf. 819-752-6195. (3fs, 23-2-92)

CONDO au 8650, 7e Ave St-Georges Est, #1, 1er étage, à 2 min. à pied en arrière du carrefour, grand 4 1/2 pi., + ch. de lavage, grandeur du condo 24 x 40, frais peint, tapis neufs, lustres et stores incl., entretien commun, style moderne, prix raisonnable. Inf. 228-8723. (9fs, 2-2-92)

MAISON NEUVE située quartier résidentiel neuf, 2 s. de bain, descente de cave ext., grand terrain, verrière, finition très moderne, bois franc, céramique, éligible à une subvention de 3900\$ jusqu'au 31 mars. Inf. et visite 228-4575. (JNO, 23-2-92 18333 C)

MAISON A REVENUS 3 logs, 1 de 5 1/2 pi., 2 de 2 1/2 pi., garage double, grand terrain, située au 765, 775 et 785, 120e Rue St-Georges Est, cause vente: succession. Inf. 228-1499. (JNO, 1-9-91 15269 S)

MAISON 6 1/2 pièces, non chauffé, non éclairé, 3505, St-Georges Ouest. Inf. 227-0779. (3fs, 08-03-92)

BLOC 4 LOGEMENTS à vendre, 4 1/2 pi., tous meublés, tous loués, construction brique 1981, revenu 13,920\$, prix 127,000\$ nego., situé St-Georges Est. Inf. 382-5873. (8fs, 19-1-92)

MAISON NEUVE à 2 pas du carrefour, 3 ch., 2 s. de bain, bain tourbillon, échangeur d'air, balayuse centrale, abri d'auto, terrasse de 25 x 12 finie en fibre de verre, terrassement fini. Inf. 228-0063 ou 228-1411. (JNO, 29-12-91 17725 E)

MAISON au 863 et 865, 89e Rue St-Georges Est, avec logement au sous-sol déjà loué, 1 1/2 emplacement, très beau terrain. Inf. 228-6619 jr ou 228-0039 soir. (JNO 7-7-91 14658 GR)

MAISON NEUVE 27' x 38', 2e Ave St-Jean de la Lande, dans le Domaine des Cèdres, tous les services, unipax, aussi remboursement de 2 1/2 ans sur la taxe municipale. Inf. après 18h00, 228-6094. (6s, 9-2-92 18157 MT)

AUBAINE 3 blocs à vendre séparément ou globalement, légère mise de fonds, tous loués, bons revenus, const. moins de 5 ans. Inf. 227-1724 ou 228-1427. (9fs, 12-1-92)

CONDO situé au 745, suite 64, 155e Rue St-Georges Est, dans un édifice de 4 logs, bas prix. Inf. ou visite const. Jean-Louis Poulin 227-0944. (JNO, 26-1-92 17628 C)

MAISON située dans la 77e Rue St-Georges Est paroisse, prête immédiatement avec grand terrain, end. tranquille. Inf. 228-8304. (JNO 8-9-91 13464 C)

MAISON 1 1/2 étage, fenêtres neuves, ext. refait à neuf, située au 2335, 8e Rue (4 Chemins) St-Prosp. 28,000\$. Inf. 594-5206. (3fs, 1-3-92)

MAISON à vendre à St-Victor proximité des services, cour asphaltée, prix avantageux. Inf. 588-6382 ou 588-6609. (10fs, 08-03-92)

BESOIN D'ARGENT: bloc 2 logs 4 1/2 pi., situé à St-Georges Ouest, se paie seul. Inf. 1-667-5055. (JNO, 23-6-91 14618 JB)

MAISON à vendre ou à louer, située dans Aubert Gallion, style canadien, 2 ch., 1 s. de bain, salon, cuisine, planchers de bois franc, prix à disc. Inf. 228-5609. (4fs, 8-3-92 18683 DD)

MAISON const. 88, 2 étages, St-Georges Ouest, 3 ch., 1 s. de bain, s. de lavage, bois franc, salon, s. à diner, armoires mélamine blanche avec four et plaque encastré, chauff. radiant ext., façade briques et vinyl blanc, porte ext. au sous-sol, grand patio, piscine 21', terrain 60 x 95. Inf. après 18h00 228-7438. (3fs, 8-3-92)

FAUT VOIR grand duplex, 8 pi., comp.: 3 grandes ch., 2 s. de bain, 1 grande pi. de rangement, grand patio, bal centrale, écono-air, piscine, lave-vaisselle, près d'une école, prix compétitif, sit. au 756, 155e Rue St-Georges Est. Inf. 227-2979. (3fs, 1-3-92)

MAISON soyez propriétaire pour moins que le prix de votre logement, maison 2 ch., patio, magnifique vue, situé au 1375, fère ave Ouest St-Georges. Inf. 228-3244 ou 228-3389. (JNO, 8-3-92 18662 MB)

MAISON à Beauceville, maison jumelée, 3 ch., 2 s. de bain, aspirateur central, 2 remises, grandes terrasses, terrain paysagé. Inf. 464-4406. (3fs, 8-3-92 18620 CP)

MAISON à vendre de campagne St-Philibert, 330 rang St-François Xavier St-Prosp. 34' X 30'. Terrain 1 arpent carré. Portes et chassis et peinture en 1990. Taxe 120\$. Inf. 594-5298 ou 464-4294. (3fs, 08-03-92)

DIRECT. DU PROPRIO. maison moderne, secteur carrefour, const. 1987, 26 x 38, 4 ch., s. de bain, salon, cuisine, sous-sol demi-fini, sortie de cave ext., patio 12 x 20, terrain fini et clôturé. Inf. 227-4091. (3fs, 1-3-92)

BLOC 6 logs, à vendre, 119,000\$ nego., peu de comptant, 2e hypothèque, financé par le propriétaire à 7%. Inf. Raymond 227-3970 ou Alain 426-2306. (8fs, 1-3-92)

CONDO 2 chambres, 2 s. de bain, s. de lavage, inclus stores, lustres, balayuse centrale, éconair, piscine chauffée, 59,500\$. Inf. 227-3948. (3fs, 1-3-92)

MAISON A REVENUS 4 logs de 5 1/2 pi., en briques, tous loués, propres et bien situés sur la 8e Ave St-Georges Ouest, près de l'hôpital, bas prix, comptant minime. Inf. 228-6387. (JNO, 1-3-92 18499 RD)

MAISON 28 x 42, 1 1/2 étage, 13125, 2e Ave St-Georges Est, entièrement rénovée, 2 s. de bain, 9 1/2 pi., foyer, piscine, cour asphaltée avec remise, potager. Inf. 228-1419. (4fs, 1-3-92)

MAISON MOBILE Américaine Travelers, 1987, 40' long, meublé, prête à être démenagée, 15,500\$. Inf. 228-6274. (3fs, 1-3-92 18521 LG)

MAISON à vendre 32 X 34, briques et pierres, sous-sol fini, puits artésien, chauff. élect. et bois, terrain 250 X 100, éco. orientation, très éclairée, idéal pour couple retraité. Nég. sur place. St-Georges Est par. 1255 206e rue. Inf. 227-0663. (1fs, 08-03-92)

MAISON située rang de la Merisière St-Louis, terrain 250 X 250, idéal pour chalet, coin privilégié pour chasseur. Habitable à l'année. Inf. 267-5942. (3fs, 08-03-92)

MAISON 24 X 30 pour démenager, idéale comme chalet ou maison 5000\$. Inf. 774-3978. (4fs, 08-03-92)

AUBERGE: à vendre, 8 chambres, salle à manger, vu sur le fleuve, 20 min. de Québec, accepterait balance de vente, Cap-Santé (418) 285-2746. (1fs, 08-03-92)

CHALET à vendre situé rang La Truite St-Martin, 4 1/2 tout meublé, petit lac pour baignade, coin tranquille. Prix à négocier. Inf. 228-7532. (3fs, 08-03-92)

CHALET A VENDRE Lot G55, Lac au Groleau, St-Evariste, tout meublé, douche, 2 c.c., 2 divans-lit; chauff. élec. et bois, puits artésien, terrain 100' de façade. Aussi moto à vendre Honda Shadow 750 CC, 1983. Inf.: 227-0706. (4fs, 8-3-92 18544 SP)

MAISON au 369, 30e Ave Nord, St-Georges Ouest, 22 x 44, construction 10 ans, terrain 765 x 250, 45,000\$. Inf. 227-4345. (4fs, 1-3-92)

MAISON de 5 ans, split level, en paroisse, près de la polyvalente, repeinte à neuf, 4 ch., 2 patios, abri d'auto, toit cathédral, 69,900\$. Inf. 228-0417. (12fs, 12-1-92)

JUMELÉ NEUF au 775, 785, 82e Rue St-Georges Est, en arrière du carrefour St-Georges, éligible aux subventions mon taux mon toit, livrable le 1er janv. Inf. Const. Donald Vachon Inc. 228-0467. (JNO, 24-11-91 16704 C)

CONDO 4 1/2 décoration moderne, stores, lustres incl., très bien situé, semi-meublé si désiré, libre immé. Inf. après 8h00 et fin semaine 228-2309 ou 593-6133. (4fs, 23-2-92)

MAISON à prix d'aubaine à St-Côme, 32 x 40, terrain 150 x 150, 3 ch., 1 s. de bain, 1 salon, 1 cuisine, abri d'auto, garage, situé dans un endroit très tranquille, à proximité de services. Inf. 593-6142 ou 685-3226. (4fs, 23-2-92 18332 JL)

MAISON à Beauceville, jumelée, 3 ch., 2 s. de bain, aspirateur central, 2 remises, grandes terrasses, terrain paysagé. Inf. 464-4406. (3fs, 08-03-92, 18620, CP)

MAISON NEUVE Directement du proprio; très bien située, 77e rue, quartier neuf, 2 ch., 1 grande s. de bain; 1 s. de lavage. A ne pas manquer. Inf. 227-0697 entre 17h00 et 19h00. (3fs, 8-3-92)

MAISON 30 x 56 avec garage, grand terrain, finition moderne, sous-sol fini, lustres et stores inclus, chauff. éconair, balayuse centrale. Inf. après 17h00, 593-3235. (6s, 19-1-92 17821 YL)

IMMEUBLE triplex (1) 5 1/2 pi. et (2) 3 1/2 pi., bloc récent, très propre, revenu 890\$/mois, prix à discuter. Inf. 774-9234. (JNO, 2-2-92 18063 GP)

RECHERCHE Jeune couple sérieux recherche vieille maison de campagne avec petit bâtiment de ferme dans les environs de St-G. O. pour location à long terme pour le 1er juil. Inf.: 227-4240. (2fs, 8-3-92)

MAISON à Notre-Dame des Pins, 2 étages, grand terrain, 2 garages doubles, cour asphaltée, très bien située. Inf. 774-9448. (JNO, 10-11-91 16539 C)

MAISON de campagne à vendre située 17e rue de l'église St-Ephrem. Prix à discuter. Inf. Alfred Gagné 514-274-8101 le soir. (1fs, 08-03-92, 18659, AG)

MAISON const. 12 ans, 28 x 42, 3 ch., s. de lavage, chambre froide, chauff. électrique, rez-de-chaussée fini au 3/4, poêle à combustion lente, située au 431, 169e Rue Est, Beauceville. Inf. 774-2321 Louise. (6fs, 26-1-92 17966 LG)

ST BENOIT Maison seule située route Lac Poulin, tranquille, avec grand terrain 400'; 4 1/2, 5 1/2, rue Binet 275\$/325\$; 5 1/2, rue principale 325\$. Libre immé. Inf. 228-8734. (JNO, 08-03-92, 18561, CB)

MAISON située dans la 91e Rue St-Georges Est, style split level, 26 x 34, int. fini au complet, 3 ch., abri d'auto, interbloccs, terrain 90 x 100, remise ext., très bon prix. Inf. 227-1348 soir Martin ou Danielle. (3fs, 1-3-92)

VENU 324-SECTEUR RECHERCHE: ultra-moderne, plancher bois franc, intérieur de luxe, impeccable; abri d'auto; entrée de cave ext.

347-JUMELÉ: Tous les commodités s'y retrouvent, 3 ch., 2 ch. de bain avec un bain thermomassage; grand patio; abri d'auto.

351-PRÈS DES SITTELLES: grand terrain, entrée asphaltée; grande remise; très belle propriété; à prix abordable.

349-PRÈS DU CARREFOUR: superbe vue sur la ville, sous-sol fini au complet; grand terrain; abri d'auto; construction supérieure.

322--Hôtel - Restaurant-bar - Motels; grande salle de réception dans la région; très bon commerce; financement disponible avec comptant requis.

342-DÉPANNEUR avec RESIDENCE; dans la région; comptant requis; 20 000 \$

MAISON A REVENUS à vendre, patio, 2 entrées, espace vert. Inf. 227-6337. (3fs, 08-03-92)

MAISON 28 x 36, grand patio, entrée asphaltée, const. 6 ans, remise ext., terrain 80 x 100, balayuse centrale, sous-sol fini isolé gyproc, très propre, à 5 min. de la ville. Inf. après 17h00, 227-1769. (6fs, 2-2-92 18039 MV)

ST-FAMILIALE maison unifamiliale avec grand terrain, tranquille, sur route Lac Poulin, 400'; aussi logement 5 1/2 pi., libre immé., 275\$. Inf. jour 228-8734 ou 228-1578. (6fs, 16-2-92)

MAISON située dans la 91e Rue St-Georges Est, style split level, 26 x 34, int. fini au complet, 3 ch., abri d'auto, interbloccs, terrain 90 x 100, remise ext., très bon prix. Inf. 227-1348 soir Martin ou Danielle. (3fs, 1-3-92)

Jean-Louis BONIN
COURTIER IMMOBILIER
227-1242











J-L.P. LES CONSTRUCTIONS
Jean-Louis Poulin Inc.

Près de 1000 résidences construites dans la région

5 NOUVEAUX MODÈLES

MAISON entièrement finie

SANS TERRAIN **49,500\$**

AVEC TERRAIN **64,500\$**

\$425.00 / mois Avec mise de fond de 10%

Possibilité de financement avec mise de fond de 5%



MODELE LA COLOMBIA

Terrains en ville ou en paroisse avec service d'aqueduc

GRAND CHOIX DE PLANS DISPONIBLES

Informez-vous au: 15530, Boul. Lacroix, Saint-Georges
Tél.: 227-0944 On vous attend!

CONSTRUCTION RAYMOND POULIN INC
228-7729

A PROXIMITÉ DU CARREFOUR ST-GEORGES

8360- 7ième ave **A VENDRE**



1395- 88ième rue **VENDUE**



Jumelé: Terrasse du Carrefour 1 unité seulement

Éligible à "MON TAUX MON TOIT" SUBVENTION 4.5% ou 8 1/2 % PENDANT 3 ANS avant le 31-03-92

REPRISE DE BAIL POSSIBLE

4 LOGEMENTS
à vendre, 3 1/2 pi., situés
St-Georges Est, près Che-
mise Lapointe et Poly.,
prix très intéressant,
cause vente: départ. Inf.
soir 227-0113.
(JNO, 16-2-91 18010 P)

MAISON
située Rang 4 à St-Côme,
renovée à neuf. Inf.
685-2198.
(3fs, 1-3-92 18534 CP)

PETIT DOMAINE
Bord du Lac Raquette, ter-
rain 66,000 pi.ca., maison
14 pièces, meublée. Inf.
418-658-8238.
(3fs, 23-2-92)

MAISON
en arrière du Carrefour
35 x 36, 2 ch., sous-sol
semi-fini, patio 13 x 13,
remise. Inf. 227-0246.
(3fs, 1-3-92)

**AUTOS
CAMIONS**

TOYOTA Tercel DX 1991, 2
portes, couleur vert métalli-
que, injection, chauffe-
moteur, radio-cas. Blaupunkt,
4 haut-parleurs, 4 pneus hiver,
4 pneus 4 saisons, 33,000 km.
Inf. 593-3745 Pierre et
228-8910 Bernard.
(3fs, 08-03-92, 18487, PM)

OLDS CUTLASS Suprême 86,
blanc, int. rouge, 98 000 km,
moteur 305, peinture neuve,
bien équipée, condition A1,
int. super propre, prix 4495\$.
Inf. 588-6179.
(2fs, 08-03-92)

AUTOS: Honda Accord GX -
1987, manuelle, très propre,
70,000 km, 6775\$. Pontiac
Bonneville 1988, SE, tout
équipé, très propre, 10,800\$;
Ford LTD II 1985, aut., V6, pro-
pre, 1895\$. Pontiac Grand Prix
1986, très bonne cond., 3995\$
à liquider; Ford LTD II 1984,
s.w., bonne cond. 795\$. Inf.
227-3345.
(3fs, 01-03-92)

AUTO A VENDRE Aubaine,
pick-up chevrolet 88 série
1500 moteur 4.3 automatique
mécanique excellente condi-
tion couleur rouge, très pro-
pre, prix 6500\$ discutable. Inf.
774-9635
(JNO 8-3-92)

PONY Hyundai 1985, très
bonne condition. Inf.
228-0587
(3fs, 23-2-92 18311 JG)

PICK UP Ford Ranger XLT
4 x 4, king cab, 1991, moteur
V6, 4 litres, manuel 5 vit., seu-
lement 15,000 km, différentiel
barre, garantie prol., couleur 2
tons, prix à discuter. Inf.
685-2445 après 18h00
(3fs, 23-2-92 18332 AF)

EAGLE TALON RS 1990,
rouge, autom., overdrive, syst.
de son au laser tout équipé,
prix à discuter, jamais sorti
l'hiver. Inf. 685-3173 Luc ou
685-3883.
(4fs, 16-2-92 18234 LM)

CAMIONS Chev. 1/2 tonne,
aut., propre, 2350\$. GMC 1981,
3/4 tonne, 4 X 4, 67,000 km,
aut., 4500\$. GMC 1977, 1/2
tonne, propre, 2350\$. Chev.
1982, 1/2 tonne, 1595\$. Inf.
227-3345.
(3fs, 01-03-92)

AUTO A VENDRE Oldsmobile
Cutlass supreme Brougham
1986 moteur 305 très propre
prix à discuter. inf 685 - 3651
(3fs 8 - 3 - 92)

RENAULT Alliance, 1982,
700\$. Inf. 582-3663.
(2fs, 23-2-92 18254 LB)

CADILLAC Fleetwood 1980,
96,000 km, peinture neuve,
mécanique A1. Inf. jour
228-1214.
(JNO, 23-2-92 18315 C)

NISSAN king cab 1986, boîte
de fibre, 5 vitesses, 115,000
km, prix à discuter. Inf.
588-6698.
(3fs, 23-2-92 18328 RP)

FORD MUSTANG 1986, 57,000
km, autom., 2.3L, radio cass.,
régulateur de vitesse, valise
élect., etc., très bonne condi-
tion, 3500\$. Inf. 228-2962.
(3fs, 23-2-92)

FORD BRONCO II 1985, V6,
4 x 4, excellente condition,
80,000 km. Inf. 228-9241.
(JNO, 23-2-92 18375 C)

FORD TEMPO 1983, 43,000
km, radio am/fm, air clim.,
miroir élect., 5200\$ nego. Inf.
484-5403.
(3fs, 23-2-92 18302 GG)

PICK UP NISSAN 1990, 2 x 4,
radio am/fm cass., dégivreur
arrière, 5 vitesses, 33,000 km,
7900\$ négociable. Inf.
484-5403.
(3fs, 23-2-92 18286 GG)

AUTOS: Chev. Caprice 1988,
(police) mécanique vérifiée,
à partir de 1995\$, il m'en reste
que 3; Van Dodge 1985, très
propre, longue, 15 pass., poss.
d'enlever siège, spécial 3995\$;
Van Dodge 1984, économique
318, propane, 3295\$. Inf.
227-3345.
(3fs, 1-3-92)

OLDSMOBILE Sirena 1985,
rouge, en très bonne condi-
tion, 134,000 km, manuelle, 5
vit., peinture récente, prix à
disc. Inf. jour 593-3784 ou
594-5869 Dany.
(3fs, 8-3-92 18604 DP)

PICK UP FORD 1981, moteur
L 300, avec cab fibre de verre,
très bonne cond.; arc de
chasse pour débutant tout
équipé. Inf. 685-3103.
(3fs, 1-3-92)

MERCURY Topaz 1984,
manuel 5 vitesses, essui-
glace intermittent, en bonne
condition. Inf. 227-3966.
(2fs, 1-3-92 18500 SL)

CHEVELLE Familiale 1981,
très bonne condition, 650\$.
Inf. 228-6274.
(3fs, 1-3-92 18522 LG)

CAMION GM 1986, 1 1/2
tonne, roues doubles, moteur
350, 5 vit., très propre. Inf.
228-4604.
(3fs, 8-3-92 18684 GM)

PICK UP Datsun 1984, diesel,
150,000 km, 2000\$, king cab;
trailer tandem pour petit tracteur,
prix à discuter. Inf.
594-8466.
(3fs, 23-2-92)

AUTO A VENDRE Pontiac
Acadian 1984 2 portes auto-
matique en très bonne condi-
tion. inf. 227 - 6307
(3fs 8 - 3 - 92 18599 SL)

FORD THUNDERBIRD 1985,
brun, 2 p., 46,000 km, radio
am/fm cass., volant ajust.,
vitres élect., miroir élect., con-
sole digital, sièges indépen-
dants. Inf. 228-1277 ou
228-4890.
(3fs, 1-3-92)

FORD TEMPO 1989, 43,000
km, radio am/fm, air clim.,
miroir élect., 5200\$ nego. Inf.
484-5403.
(4fs, 23-2-92 18302 GG)

PICK UP CHEV. S-10, 4 x 4,
1984, 110,000 km, 5 vitesses,
bonne condition. Inf.
397-4233.
(3fs, 23-2-92)

La Bouffe enr.
Maître-traiteur
10 ans d'expérience
Buffets chauds ou
froids - Baptêmes,
noces, funérailles.
228-5941



**Immeubles Martin
Parent Courtier Inc.**

-BLOCS-APPARTEMENTS
à St-Georges et Beauce-
ville qui se financent
complètement seuls.

**-Résidences en cam-
pagne** et en ville à partir de
35 000 \$.
• Condo, 26e rue Ouest.
• Restaurant-Bar.
• Casse-croûte.
• Dépanneur.

PICK-UP 1988, 1/2 tonne, brun
et or, aut., très propre, spécial
7995\$. Ford 1987, F-150, 4 X 4,
XL 83,000 km, 302 aut., bal.
garantie Ford jusqu'à mars
1993, millage illimité, 7995\$;
Ford F-150, king-cab, 1987,
102,000 km, propre, autom.,
boîte 6', 5995\$. Inf. 227-3345.
(3fs, 01-03-92)

PONTIAC Grand Lemans
1980, 4 portes, V6, 229 p.c.,
propre, mec. A1, 4 pneus
d'hiver 4 saisons, neufs, avec
roues. Inf. 227-1575.
(1fs, 8-3-92)

PICK-UP: Nissan 1991, king
cab, 8000 km, aut. over drive,
radio am/fm cass., bal. ga-
rantie 6 ans ou 100,000 km.,
spécial 10,895\$. Ford Aérostar
1991 XL 7 pass., 4600 km, air
clim., vol. ajust., am/fm cass.,
autom., over drive, 14,950\$,
échange acceptée. Inf.
227-3345.
(3fs, 08-03-92)

CAMIONS GMC S-15, 1985,
2.5l, 5 vit. 2895\$. GMC S-15
1985, 4 X 4, king cab, 96,000
km, très propre 4995\$. Chev.
Blazer 4 X 2, 1984, V6, 2.8,
3395\$. Chev. S-10 king cab
1983, 2995\$. 4 X 4, 3875\$. Inf.
227-3345.
(3fs, 01-03-92)

SUBARU GL 1985, moteur
défectueux, 1200\$ Demandez
Sylvie 588-6447.
(1fs, 08-03-92, 18613, SF)

PONTIAC Bonneville 1987,
bourgeois, exc. cond. 6800\$
negoc. Inf. 228-7614.
(2fs, 08-03-92)

ATTENTION
Transfert particulier.
Pour sauver temps et
argent. Automobiles Steeve
et Danny Deblon Enr.
15735, boul. Lacroix,
à côté de Beauce Énergie
227-4465

PONTIAC Parisienne, 1978,
parfait ordre, mécanique A1,
73,000 km, 575\$. Inf. 228-6064.
(3fs, 1-3-92)

PLYMOUTH Grand Voyageur
SE 1988, 7 passagers, longue,
V6, 88,000 km, balance de
garantie de Chrysler jusqu'à
115,000 km, toute équipée,
sauf air clim. Inf. 227-0675.
(3fs, 1-3-92)

CAMIONS Ford F250, 1989,
4 x 4, autom., 9975\$. GMC
S-15 Sierra 1989, king cab,
autom., 4 x 4, mot. V6, 4.3, por-
tes et vitres élect., noir 9975\$;
GMC 1988, GSL Sierra 1/2
tonne, 4 x 4, autom., mot. 305,
73,000 km, rouge et gris, très
propre, 10,350\$. Chev. S-10,
1988, V6, 2.8, king cab, manuel
5 vit. Inf. 227-3345.
(3fs, 1-3-92)

PICK UP GMC 1978, 1/2 tonne,
carrosserie et mécanique A1,
excellente condition. Inf.
774-9230.
(JNO 9-2-92 18116 GO)

AUTO A VENDRE Ford Tempo
1984, 2 portes 5 vitesses,
bonne condition, 1200\$,
moteur d'oldsmobile 350 avec
transmission 150\$.
Inf. 685-2321
(3fs 8-3-92)

GRAND MARQUIS LS 1986,
très propre, peinture originale,
condition parfaite. Inf.
228-9241 ou 227-1147.
(JNO 1-3-92 18464 C)

PLYMOUTH Voyageur 1985,
SE, 131,000 km, 4 cyl., 2.6L,
gris, 7 places, 4500\$. Inf.
228-8437.
(2fs, 1-3-92)

CHEVROLET SPRINT 1989,
manuel, couleur blanc, 4 por-
tes, garantie prolongée 31 000
km. Inf. 227-1731.
(3fs, 08-03-92)

AUTO A VENDRE Camion
Dodge 500 2 1/2 tonnes 1974
très bonne mécanique, 4
pneus neufs arrière été ins-
pecté pour immatriculation.
Inf. 228-2235 demandez Gilles
(1fs 8-3-92)

PONTIAC FIREBIRD mot.
2.67, très propre, 2500\$ neg.,
pour collectionneur. Continen-
tal Mack V, 1977, tout
équipé, très propre, à voir
2900\$ neg., syst. de son Gen-
sem avec 4 haut parleurs
am/fm, petites cass., pour
G.M., 150\$ neg. vénitienne
pour Camaro 1980, noire, 75\$
neg.; housse pour avant de
Trans Am ou Firebird, 75\$
neg.; Suzuki 90cc, 1972, 150\$
neg. Inf. 594-8886.
(3fs, 8-3-92)

ISUZU IMPULSE RS Turbo
4x4, intercooler, noir, 1991,
28,000 km, freins A.B.S., air
climatisé, vitres, miroir élect.,
serrure de porte élect., toute
équipée, avec 4 roues d'hiver,
garantie 3 ans, 15,700\$. Inf.
594-8308.
(3fs, 8-3-92)

DODGE SHADOW 1990
moteur 2.2, autom., air clima-
tisé, servo frein, servo direc-
tion, coussin gonflable, 68 000
km; Plymouth Caravel 1984,
2.2 autom., très bonne condi-
tion mécanique. Inf. 228-9380.
(JNO, 8-3-92 18665 AC)

AUBAINE: pick-up Ford F-150,
1979, cab en fibre de verre,
autom., 600\$, bonne cond.,
Inf. 774-3512.
(1fs, 08-03-92)

DODGE Omni 1987, 85,000
km, très bonne cond., prix à
disc. Inf. 227-5907.
(3fs, 08-03-92)

OLDSMOBILE Delta 88, Royal
1982, tout équipé, radio cass.,
am/fm Alpine, 4 roues d'hiver
et d'été sport, mec. A1, très
propre. Inf. 227-1575.
(2fs, 1-3-92 18528 L)

SUPER AUBAINE Aérostar
1989, autom., très propre,
moteur et radiateur neufs, prix
liste 11,500\$ laissé à 8500\$,
pour vente rapide. Inf.
228-3645.
(2fs, 1-3-92)

BUICK Riviera 1979, très pro-
pre, noir, intérieur velours
rouge, 4 pneus d'hiver, 900\$
tout équipé. Inf. 228-4103.
(1fs, 1-3-92 18475 GB)

HONDA CIVIC DX 1991 bleu
métallique, 4 cyl., 5 vit. man.,
20 000 km, Cause de vente:
Départ Aubaine 10 000 \$ Inf.:
228-6601 demandez Huguette
ou 227-6518 ou 228-6573.
(6fs, 16-2-92)

1991 Toyota Tercel DX, 4 p.,
autom., bas kilométrage,
garantie transfér., faut voir!
8500\$. 1987 Buick Skyhawk
mot. 2.0L ohc, Edition Spé-
ciale, 4 p., autom., garantie
transfér., un petit bijou, 4950\$
pas de tps. Inf. 483-5811.
(3fs, 1-3-92 18478 AM)

SUZUKI SIDEKICK 4 x 4,
autom., toit rigide, super pro-
pre, 30 000 km. Inf. après
18h00, 227-0658.
(3fs, 1-3-92)

CAMIONS Dodge 500, 1973, 3
tonnes, 4 vit., manuel, propre,
avec boîte à manaux, 2575\$;
camion Ford F-350, 1 1/2
tonne, roues doubles, 1979,
propre avec plate-forme,
moteur besoin de réparation,
2275\$. Inf. 227-3345.
(3fs, 1-3-92)

PICK UP Ford Ranger 1985,
couleur rouge, 4 cyl., 5 vit.,
69,000 km, fond de boîte en
plastique, radio-cass., très
propre, jamais sorti l'hiver. Inf.
soir 774-6712.
(3fs, 1-3-92)

CADILLAC ÉLÉGANCE 1979
jamais sortie l'hiver; 8 cyl.;
2 500 \$ neg., très propre; pein-
ture neuve. Inf.: 774-3120.
(6fs, 9-2-92)

OLDSMOBILE Cutlass
Suprême Brougham, 1984,
très propre, fait voir, 4700\$
discutable. Inf. 228-1690.
(4fs, 23-2-92)

TOYOTA CÉLICA GTS 1984, 5
vitesses, toit ouvrant, bonne
condition, 140,000 km. Inf.
397-4233.
(3fs, 23-2-92)

OLDSMOBILE 1983, Delta
Royal 88, bon état. Inf.
228-6614.
(JNO, 1-3-92 18529 JL R)

CHEV. CAVALIER 1988, 4 por-
tes, 23,000 km, radio am/fm
cass., gris, très propre, 5975\$.
Inf. 484-2013.
(3fs, 23-2-92 16950 SB)

TRACKER SLE 1990, acheté
en 1991, transmission
manuelle, 20,000 km, garantie
prol. 5 ans, 10,500\$. Inf.
594-5206.
(3fs, 1-3-92)

SUPER AUBAINE Pontiac
Acadian 1981, radiateur et
freins neufs, bonne méca-
nique, 850\$ tax incl. négocia-
ble. Inf. 228-3645.
(3fs, 23-2-92)

AUTOS: Toyota Célida GTS,
1984, 5 vit., bonne cond.,
140,000 km; pick up Chev.
S-10, 4 x 4, 1984, 110,000 km,
5 vit., bonne cond. Inf.
397-4233.
(4fs, 16-2-92)

VEHICULES vendus en pièces
détachées. Mustang 89,
Escort 89, Citation, 85, caprice
88, Chevette 80, Crown Victo-
ria 89, Thunderbird 80, Le
Sabre 81, Fairmont 82, Aspen
82, Ltd 85, Parisienne 81,
Charger 86, et aussi plusieurs
pièces pick up variant de
1978-1991 dans les produits
suivants Ford GMC chevrolet,
S-10, Ranger, Aérostar et Van
Dodge, Ford et GMC. Moteur
2.3 Ford V6 300, Ford V6, 4.3,
GMC 5.7 ou 350 4 bolt GMC et
plusieurs autres. Inf. 227-3345.
(3fs, 1-3-92)

GRAND MARQUIS LS 1986,
très propre, peinture originale,
condition parfaite. Inf.
228-9241 ou 227-1147.
(JNO, 1-3-92 18464 C)

PIÈCES DE G.M. CHEV.
devant de Chevelle Malibu
1979: capot sport, pompe à
gaz, démarreur, phare, moteur
d'essui-glacé, 2 moteurs de
chaufferette et radiateur,
réservoir à gaz, radio am/fm
petite cass., et autres pièces
trop long à énumérer. Inf.
après 17h00, 588-3309.
(3fs, 1-3-92)

JAQUAR 1985 XJ6
Bourgogne (int. cuir tan),
54,000 milles. Original à
100%, jamais accidentée,
jamais sortie l'hiver.
Impeccable, 13 750\$ disc.
Inf. 228-7913.
(3fs, 08-03-92)

PICK UP RANGER
XLT, 1989, 2 X 4, 5 vitesses,
noir, V6, 35,000 km.,
air climatisé, vitres, por-
tes, sièges élect., garantie
oct. 1995, très propre,
9500\$ t.p.s. incluse, échange
accepté. Inf. 227-5539.
(4fs, 08-03-92 18559 YJ)

CADILLAC 89
Sedan de Ville blanc sur
blanc (int. cuir rare) 43,000
milles grande route. Pein-
ture originale à 100%.
Jamais accidentée, jamais
sortie l'hiver. Etat de neuf,
tout équipé, balance de
garantie du fabricant. Inf.
228-7913.
(3fs, 08-03-92)

TOYOTA CÉLICA GTS
1990, 47,000 km., rouge,
trans. manuelle. Inf.:
597-3779.
(2fs, 8-3-92)

AUBAINE
Pontiac 6000, 1986, toit
ouvrant, couleur blanc,
radio AM/FM, 4 p., moteur
2.5 injection, 4 cyl., très
propre. Prix à disc. Inf.:
228-9235.
(2fs, 8-3-92 18584 YB)

HONDA ACCORD EX
couleur noire, 56,000 km.,
1990, très bonne cond.
prix 14,000\$. Inf. 227-2014.
(1fs, 08-03-92, 18677, JB)

**CENTRE ÉDUCATIF
CANIN ENR.**
393, 30e Av. Nord
Saint-Georges
**TOILETTAGE
PROFESSIONNEL**
• PENSION •
• SERVICE 24 HEURES •
• DRESSAGE •
• ÉVALUATION GRATUITE •
227-6823

VOLKSWAGEN
Jetta diesel 1984, jamais
sorti l'hiver, peinture origi-
nale, pas de rouille, sus-
pension neuve, freins
neufs, échappement neuf
d'un bout à l'autre, très
propre, prix à disc. Inf.
774-3955.
(3fs, 1-3-92 18352 SB)

SUBARU
1984, diesel, 4 X 4, air
clim., de luxe, parfait état,
inspection récente. Inf.
jour 228-3368 ou soir
228-8618.
(1fs, 08-03-92)

CHEVROLET
Corsica 1989, V6, 2.8L,
multi-port, 62,000 km,
blanc, intérieur rouge vin,
garantie 6 ans ou 100,000
km, antirouille, anti-voil sur
toutes les pièces, porte-
bagage, brassière. Ache-
teur sérieux. Inf. 459-3259.
(2fs 1-3-92 18488 LB)

Le Permanent

Le Permanent de Beauce Inc. (Courtier - Membre indépendant du réseau immobilier Canada Trust)

3500, 6e Avenue Ouest, Saint-Georges, Beauce

Téléphone:
228-1991



352-ST-GEORGES, Secteur Ouest, cascadite
tout équipé. TRÈS BON CHIFFRE D'AFFAIRES.
TRÈS BON PRIX

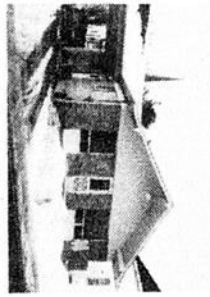

396-BELLE RÉSIDENCE, 1075, 87e rue, près du
Carrefour. Ext. briques et clabard, Adm. d'auto
grand terrain, 3 ch., aménagement à disc. Beau
coup d'inc. TOUTE OFFRE SEPA
CONSIDÉRÉE.



397-Très spacieuse RÉSIDENCE deux loge-
ments 2700-2702, 7e Av. Secteur Ouest, louer
présentement. Convient pour propriétaire
occupant.



529-Secteur EST, 127e rue, 4 côtés bri-
ques, abri d'auto. Entrée sous-sol.

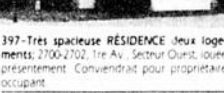

530-Tout près de l'hôpital, air cli-
matisé, thermo-pompe, sous-sol fini.

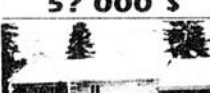

53



VENTE PAR PHOTO

Vous avez des objets à vendre tels que: maisons, voitures, bateaux, motorisés, roulottes, objets ménagers, équipements lourds, outils de bricoleurs ou industriels... téléphonez-nous.

Ayez vos photos et votre texte - Seulement 23 \$
NE COÛTE PAS CHER ET RAPPORTE BIEN

228-8858

**Éligible au programme
«MON TAUX, MON TOIT»
qui prend fin le 30 MARS 1992**

Duplex complet ou séparation: situé au 103 et 105, 155e rue, Beauceville Est: vue panoramique exceptionnelle, 21' X 33', 3 étages par duplex. Bon prix. FAITES VITE! Inf.: Marc Boissonneault, 774-9653

À VENDRE

ST-GÉDEON, Centre d'Accueil "Le Manoir de l'Amitié", vendu avec tout l'équipement, construction 1987, prix incroyable, reprise de finance. Faites offre. Noël-line Donovan courtier inc., Paul Huard courtier, RE/MAX Duplessis, courtier 418-652-0060.

MAISON NEUVE À VENDRE

Jolie maison 2 étages: 3 ch. à c. s. de bain communicante avec ch. maîtres. Plafond cathédrale à l'étage. Cuisine s. à m. coin serre, salon, toilette; chûte à linge, échangeur d'air, chauff. électrique; garage avec porte donnant cour arrière et une pour la maison. Peinture à l'huile 3 couches, couvre-planchers de qualité. Maison agréable et surprenante, située sur la 10e ave. près de la Trinité. Aussi 8 terrains desservis, disponibles pour construction, à prix très intéressant.
Constructions ANDRÉ BAILLARGEON INC. 227-0721

LAC POULIN

DU PROPRIÉTAIRE: Résidence située en bordure du lac; construction 3 ans; 3 ch. à coucher; 2 salles de bain, bain tourbillon, garde-robe en cèdre; salle de jeux; garage double; grand terrain.
228-6926

DIRECTEMENT DU PROPRIÉTAIRE

PRIX RÉDUIT

MAISON 24 X 34; 2 étages, 11 pièces; 4 ch.; 2 salles de bain, bain tourbillon; foyer, int. entièrement de pin nouveau; ext. vinyle blanc; 2 patios; abri d'auto 16 X 24; garage 22 X 24, isolé, eau courante; porte de 15 pi. de largeur.
terrain env. 80 X 100, situé boul. Dionne. 228-2897

• À VENDRE •

Très belle canadienne, 1 1/2 étage; 5 1/2 pièces; à proximité de la ville; secteur paisible; chauffage électrique et au bois; taxes minimales. Située au 2750, 22e rue, Saint-Georges Ouest. "Acheteurs sérieux seulement".
Informations: 1-835-6710

MAISON NEUVE

2 ch., salle de bain, cuisine, salon, s. à manger, préparation pour toilette, lavabo sous-sol, échangeur d'air, prélat 1ère qualité, bois franc et céramique, ext. tout en briques; pignon en aluminium. Très beau quartier. Éligible "Mon Taux, Mon Toit".
Constructions ANDRÉ BAILLARGEON INC. 227-0721

À VENDRE

PRIX RÉDUIT

Possibilité de louer avec option d'achat

Maison de style breton, 1 1/2 étage, située à 1 mille du village St-Benoit. Terrain de 200' X 200' boisé sur 3 côtés. Comprisant cuisine, salle à diner, salon (foyer), 4 ch., 2 s. de bain et ch. de lavage. Plancher de bois franc.
Inf.: 228-6033. Directement du propriétaire.

AUTOS

Toyota Tercel 1981, 400\$, Camaro Berlinetta 1984, 5000\$ négo.; Jeep J-10, 1980, 1200\$. Inf. 227-4121. (2fs, 1-3-92)

CHEROKEE

Larédo 4 x 4, 1985, 5 vit., 4 cyl., 45,000 milles, 4 portes, très équipé, en excellente condition, 5200\$. Inf. 774-3842. (3fs, 1-3-92)

AUBAINE

1986, Pontiac 6000 LE familiale, très propre, 4 cyl., condition A1, demande 3450\$ discutable. Inf. 228-3871. (3fs, 1-3-92)

FORD ESCORT

1990, 4 p., autom., noir, 7000 km, 6900\$; Ford Tempo GL 1988, bien équipé, 28,000 milles, 5000\$. Inf. 227-1710 gar. ou rés. 228-9465. (3fs, 1-3-92 18515 LG)

PICK UP

Ranger XLT 1989, 2 x 4, 5 vit., noir, V6, 35,000 km, air clim., vitres, portes, sièges élect., radio cass., 6 haut-parleurs, boîte 7, très propre, 9500\$ tps inclus, échangeur accepté. Inf. 227-5539. (4fs, 9-2-92 18196 YT)

HONDA CIVIC

1991, 4 portes, autom., 14,500 km, balance de garantie. Inf. 228-8156. (3fs, 23-2-92)

PICK UP

Chevrolet Silverado, 1986, 4 x 4, diesel, peinture neuve, très bon état. Inf. 228-1851 ou soir 228-5356. (JNO, 23-2-92 18367 M)

MERCURY

Topaz L, 1989, blanc, 4 portes, autom., air clim., 66,000 km, garantie Ford jusqu'en 1995, 7700\$ négo. Inf. 685-2361 soir. (3fs, 23-2-92)

HONDA PRÉLUDE SI 1989

Acheter en 1990, très très propre, jamais sortie l'hiver et à la pluie, toute équipée, noir, 11,000 km. Inf. 774-9278 Renald. (4fs, 1-3-92)

ATTENTION

Transfert entre particulier, pour sauver temps et argent. Inf. Automobiles M.H. Fortin 228-1050. (JNO, 17-1-89 26785 A)

MERCURY CAPRI

1979, moteur 5.0L, mécanique très bon état. Inf. hres des repas 228-7582. (3fs, 1-3-92 18472 SP)

MOTOS VTT

MOTONEIGE Olympic 399, 1972, Bombardier, bon état, transmission neuve, prix à disc. Inf. 228-6988. (2fs, 1-3-92 18486 GL)

MOTONEIGE Everest 1977, parfait état, prix à discuter. Inf. 227-6211. (3fs, 23-2-92)

YAMAHA 200 E 1985, démarreur reculons très propre. Inf. 582-6425. (2fs, 08-03-92)

MOTONEIGE Bombardier Safari LC 1990, moteur 462. Inf. 594-8849. (6fs, 26-1-92)

MOTO-CROSS SUZUKI 50 CC, automatique pour enfants de 6 à 12 ans. Valeur de 1 500 \$, laissée à 500 \$ ainsi qu'une boîte de Pick Up Datsun ou l'équivalent. 100 \$. Inf.: 774-31230. (6fs, 9-2-92)

MOTONEIGE Skiroule 1974, très propre, chenille neuve, prix à discuter. Inf. dem. Eric ou Tony 593-5301. (3fs, 23-2-92)

V.T.T. SUZUKI Quadsport 1988, très bon état, ayant peu servi, peut être échangé contre un 2 temps. Inf. hres repas 228-7582. (3fs, 1-3-92 18489 SP)

MAISON À VENDRE

Construction moderne 1990; située au 17155, boul. Lacroix, Saint-Georges Est (face à Place Sartigan); 2 chambres, sous-sol non fini; sorties au sous-sol pour future salle de bain. Cheminée pré-fab., bain tourbillon. Patio + portepatio. Libre le 1er juillet. Visite sur rendez-vous seulement.
Informations: 228-1877

MOTONEIGE Snow Jet 440, 1975, très bonne condition. Inf. 227-3132 soir. (3fs, 23-2-92)

YAMAHA Umax 1985, très propre 535, liquide. Inf. 774-9372 le soir. (4fs, 08-03-92)

MOTONEIGE Yamaha SRV 1984, très bon état, 1700\$. Inf. 582-3055 après 17h30. (2fs, 1-3-92 19505 FB)

MOTONEIGE Bombardier Everest 440, très propre, 650\$ négo. Inf. 228-5038. (2fs, 1-3-92 18512 CG)

MOTONEIGE TNT, 1971, prix à discuter. Inf. après 17h00, 774-2194. (3fs, 23-2-92 18323 BG)

BOMBARDIER Formula MX, 1990, prix 3000\$, et moteur Tanaca hors-bord, 5.5 HP 600\$. Inf. 588-3567. (3fs, 08-03-92, 18567, ML)

MOTO KAWASAKI Ninja 600, 1988, 18000 km, très propre. Inf. 774-9603. (3fs, 08-03-92, 18611, CC)

SUZUKI 4 roues, 1984, 185\$, très propre, en bonne condition, 2 pneus neufs arrière. Aussi en pièces détaché un autre Suzuki 185CC. Le tout 1100\$. Inf. 774-9781. (3fs, 08-03-92)

VTT & MOTONEIGE 4 roues 4 x 4 Honda, 300, 1991, TRX, 250, 1986, TRX 250X 1987; motoneige Polaris Indy 500, 1992 Yamaha Phazer 1988, Yamaha Brava 1989. Inf. 484-5644 Philippe. (1fs, 8-3-92 18664 P)

KAWASAKI Intruder 1979, 700\$, Yamaha EX 440, 1980, 1100\$; moto Yamaha IT 175, 600\$; pantalon de cuir Taurus, gr. 36; aussi achèterais habit de motocross. Inf. 228-0570. (6fs, 19-1-92)

MOTONEIGE Bombardier Formula MX 1986, bonne condition, pousse et poignée chauffants, dossier, 1900\$. Inf. soir 227-2971. (3fs, 23-2-92 18329 SF)

MOTO VTT Vtt Suzuki 230 QuedRunner 1987 dmarreur électrique de bonne suspension prix 2150.00\$. inf. 774-5504 (3fs 8-3-92 18598 JB)

MOTO Honda 500 custom 1979 très très propre et en excellente condition, pneus neufs faut voir, prix à discuter inf. après 5:00 484-5752 (3fs 8-3-92)

MOTO moto Honda 500 1984 achetée neuve 2 ans usure 2 pneus neufs excellente condition cause de vente:achat d'une autre. inf. 593-7971 (3fs 8-3-92)

MOTO KAWASAKI Voyageur 1984 1300 cc 6 cylindres tres propre 11250 km pour inf: 227-1461. (2fs 8-03-92)

MOTONEIGES Yamaha Phazer 1987, 2200\$, Yamaha 1989, Ovation 340, élect., très propre, 2750\$. Inf. 774-6737 Simon. (3fs, 1-3-92)

VENDE OU ÉCHANGER
Contre VTT, 4 roues, tracteur Ford LGT, 17 forces, hydrostatique, 1986 avec souffleur, 2 phases, 36" large. Aussi tondeuse 54", 3 couteaux. Inf.: 382-5201 demandez Julien aux repas. (3fs, 8-3-92)

YAMAHA EXCITER 90
Motoneige 570, démarreur élec., poignée et pousse chauffant, selle double, ou simple avec dossier, élargie 3 pouces, 9 1/8 km. A1. Inf.: 228-7928. (3fs, 8-3-92)

COMMERCE

COMMERCE Opportunité de vous partir en affaires. Soyez votre propre patron. Concept unique en région. Si vous disposez de 50,000\$ et que vous désirez faire des revenus très intéressants. Inf. 228-8974 après 17h30. (6fs, 9-2-92)

FILM SÉCUR concession de film Sécur, consiste à prendre sur cass., vidéo scellé et incopiable, les biens des résidences, commerce et industrie, pour preuve lors d'un sinistre, excellent revenu pr personne travaillant, cause vente: occupation à l'ext. de la Beauce. Inf. 819-563-5692 (3fs, 1-3-92 18525 SQ)

COMMERCE 1 Cabine d'essayage triple porte, en miroir, fini chrome, grille en carreaux fini chrome plus 1 comptoir vitré pour boutique. Inf. 685-3250. (3fs, 1-3-92 18495 GR)

CASSE-CROÛTE estival à vendre au prix coûtant, 10 x 12, avec abri 10 x 10, doit être déménagé. Inf. 593-6371. (5fs, 23-2-92 18257 RD)

DÉPANNÉUR à Black Lake, possibilité d'achat d'inventaire et louer le local avec option d'achat de la bâtisse. Inf. 418-423-5887. (12fs, 26-1-92)

INDUSTRIE À VENDRE
usine 40 x 40 avec machinerie à bois, sur terrain de 606 x 227, situé Chemin Royal Notre-Dame des Pins Ouest. Inf. 338-2441. (JNO, 15-9-91 16048 JP B)

PETIT COMMERCE
de traitement de pelouse dans la Beauce avec l'équipement nécessaire, établi depuis plusieurs années, très bonne rentabilité. Inf. 839-4048. (JNO, 16-2-92 18268 G)

STATION SERVICE
Shell dépanneur résidence, bien situé, très bon chiffre d'affaires, raison: retraite. Inf. 595-2325. (2fs, 23-2-92 18389 GT)

MACHINERIE

CORROYEUR
industriel 12" avec table de 7', 550 volts, 4 forces de moteur, très bonne cond. Inf. 228-9168. (2fs, 1-3-92 18354 MB)

YAMAHA PHASER
1989, prix à discuter. Inf. 774-9210. (3fs, 23-2-92 18284 AP)

MOTONEIGE
Yamaha Phazer, 1989, démarreur élect., poignée et pousse chauffants, et toile, 7500 km. Inf. 227-1474 ou 226-7502. (3fs, 23-2-92 18289 SC)

CHEVILLE
de marque Bombi avec grappe, idéal pour entretien de sentier de vtt et motoneiges. Inf. 588-3363. (4fs, 1-3-92 18480 FL)

MACHINERIE
tracteur Belarus 1500, 165 forces, mot. remonté à neuf, compresseur neuf, plusieurs pièces neuves trop longues à énumérer, peu d'hres, 1981; réservoir à purin, 3000 gal., avec pneus d'avion 34 plis, essieu pivotant, état neuf, peu servi de marque Wic, prix à disc. Inf. 774-3955. (3fs, 1-3-92 18345 SB)

MACHINERIE À VENDRE
Coupeuse à gazon Ryan, coupe le gazon de longueur, 12 HP, vendu avec pièces d'entretien, très bon état, 4 200 \$; échelle de lift s'adaptant sur un 3 points de tracteur avec cylindre décanter, capacité max. 7000 lbs. Inf.: 839-4048. (JNO, 23-2-92 18269 G)

DIVERS: pipeline Universel 2" et moteur 3 forces; réversoir de Laval de 250 gal. (peut servir à l'entreposage d'eau d'érable); séchoir à l'oin avec corridors; "chopper" New Holland de 6'; voiture à "chopper" et un ratelier. Tous à très bas prix. Inf. 774-9447. (3fs, 8-3-92)

DIVERS À VENDRE

REYNALD VEILLEUX AUTO INC.
15475 boul. Lacroix, SAINT-GEORGES EST Bureau: 228-9320
(voisin de la Brasserie Labatt)

91-ACCLAIM 4 p., air clim., volant incl., contrôlr vit., FM cass., 28 000 km., bal. gar. Chrysler 7 ans/115 000 km.

90-PLYMOUTH Sundance 2 p., aut., FM stéréo, blanc, très beau, bal. gar. Chrysler 16-5-97/115 000 km.

90-FORD Tempo 4 p., aut., air climatisé, FM cassettes, 25 000 km, blanc, gar. Ford 06-09-96/100 000 km

89-MERCURY Topaz GS 4 p., air clim., cassettes, volant inclinable, 29 000 km, gar. Ford 28-06-95/100 000 km

89-CHRYSLER Dynasty LE 4 p., air clim., vitres, portes, valise élect., bal. gar. Chrysler

88-FORD Escort 2 p., aut., FM stéréo, noir, bal. gar. Ford 26-4-94/100 000 km.

88-MERCURY Topaz 2 p., s.f., s.d., man. 5 vit., air clim., FM stéréo, bas mill., bal. gar. Ford, 6 ans/100 000 km.

88-DODGE Aries LE 4 p., aut., FM stéréo, sièges baq., 47 000 km, gar. Chrysler 11-08-95/115 000 km

88-CHEVROLET Celebrity Eurosport 2 p., V-6 cyl., volant ajust., cassettes, bas millage, garantie GM

88-CHEVROLET Corsica 4 p., aut., air climatisé, s.f., s.d., AM/FM, valise élect., balance garantie GM

88-PONTIAC 6000 SE V-6, 4 p., air climatisé, équipement complet, très beau. À VOIR!

88-PLYMOUTH Reliant LE 4 p., aut., FM, sièges baq., 46 000 km, gar. Chrysler 11-08-95 ou 115 000 km

87-FORD Tempo 4 p., aut., s.f., s.d., air climatisé, FM, très beau, gar. Ford 9 juin 93 ou 100 000 km

87-CHEVROLET Cavalier GS 4 p., aut., FM, volant incl., 58 000 km, gar. GM 6 mars 93 ou 100 000 km

87-OLDS Delta Royale 4 p., air climatisé, tout équipé, garantie GM 6 ans/100 000 km, mai 93

87-FORD Tempo 2 p., aut., s.f., s.d., air climatisé, FM stéréo, garantie Ford février 93

87-MERCURY Topaz 2 p., aut., air clim., FM stéréo, seulement 38 000 km, gar. Ford 09-07-93/100 000 km

86-FORD Escort 2 p., 4 cyl., aut., s.f., s.d., FM stéréo, contrôle vitesses, gris, très beau

85-OLDS Delta Royale Br. 4 p., blanc, très équipé

85-PLYMOUTH Horizon 4 p., manuel (5 vit.), s.f., s.d.

85-FORD LTD 4 p., V-6 cyl., aut., s.f., s.d., air clim., PRIX SPÉCIAL

80-MAZDA 626 4 p., aut., propre, bas prix.

CAMIONS

89-Pick up DODGE Dakota V-6 cyl. aut., s.f., s.d., cass., 18 000 km, gar. Chrysler 27-06-97 ou 115 000 km

87-Pick up FORD Ranger V-6 cyl., aut., s.f., s.d., très propre, gar. Ford 03-02-93/100 000 km

87-Pick up DODGE Ram 150 6 cyl., aut., s.f., s.d., FM, 2 tons, gar. Chrysler 22-07-94 ou 115 000 km

BERNARD GENDRON, vendeur: tél. rés.: 227-1380
La plupart de ces véhicules portent une garantie

NOUVEAU



Vous pouvez maintenant payer vos annonces classées avec votre carte de crédit



NOUVEAU

EXERCISEUR à vendre comme neuf avec ordinateur et Pacemaker. Inf. 228-2441. (3fs, 08-03-92, 18652 GF)

DIVERS A VENDRE Bois de chauffage à vendre, tremble sec en 16 pieds fendu à prendre au bord du chemin 25\$ la corde. Inf. 228-5659 (3fs 8-3-92)

DIVERS: lampe de salon avec cendrier sur pied; matelas 48" garanti à vie; t.v. couleur; radio à batterie et élect.; système de son; balayuse élect. pour auto; four à 2 étages; belle grosse guitare, cause de vente: mortalité. Inf. 228-9677 St-Benoit. (3fs, 1-3-92)

BOIS DE CHAUFFAGE érable, plaine, bouleaux, 95\$/corde de 8", venez le chercher ou couper sur le chemin. Inf. après 18h00, 228-1100. (6fs, 23-2-92 18285 MB)

ATTENTION: Je fais la fabrication de tuyaux de ventilation, je fabrique des évaporateurs (bouillieuse) toute marque, toute grandeur; aussi je vends des fournaies à bois et élect. Inf. 484-2013. (3fs, 23-2-92 17859 SB)

SOUICHE À CHARBON idéal pour chalet ou cabane à sucre, 200\$. Inf. soir 227-3667 ou jour 228-9659. (3fs, 23-2-92)

DIVERS: 1 paire de chaînes à pitons pr tracteur, pour pneus gr 12.4 x 28-11-28, état de neuf, 575\$; 1 paire de patins pr promme de marque Micron pt 11, neuf, 45\$; scie à ruban artisanale avec moteur, 250\$; 8 couteaux à tourner Rockwell, 50\$. Inf. 227-1361. (3fs, 23-2-92)

TRACTEUR À GAZON de marque Rupper, 11 forces, très propre. Inf. 228-8706. (4fs, 16-2-92 18225 CR)

DIVERS: mobilier de chambre et set de cuisine, de style espagnol, très propre. Inf. 774-9543 Madeleine. (3fs, 23-2-92 18316 MM)

ÉVAPORATEUR 3 x 12, usagé, prix à discuter. Inf. 484-2013. (3fs, 23-2-92 18331 SB)

CHAUDIÈRES érablées avec chalumeaux. Inf. 228-3192 après 17h00. (1fs, 08-03-92)

ROBE de mère de mariée, soulire et bourse. Inf. 227-4975. (4fs, 08-03-92)

BOIS DE POËLE bouleau 48". Inf. 685-3093. (4fs, 16-2-92)

POËLE à combustion lente, P.S.G. Inf. 588-3577. (JNO, 23-2-92 18366 JL M)

POËLE À BOIS blanc pour maison avec 4 ronds, 1 fourneau, 1 waterfront, de marque Nouveau Laurier 1949, très propre, idéal pour cabane à sucre. Inf. 484-2013. (3fs, 23-2-92 17860 SB)

DIVERS: Si vous avez un pare-brise endommagé qui nécessite d'être changé et si votre assurance vous couvre avec 50% de déductible, je vous le changerai sans aucun frais et une autre auto vous sera prêtée. Inf. 484-2013. (3fs, 23-2-92 16951 SB)

DIVERS: lave-vaisselle G.E. encastré de luxe 280\$; aussi four encastré Bélanger de luxe, auto-nettoyant, 350\$. Inf. jour 228-3368 ou soir 228-8618. (1fs, 1-3-92)

SILOS en slave de ciment supérieur 18 x 50, avec videur, très propre, en opération actuellement, à voir. Inf. 459-6755. (3fs, 23-2-92)

ROBE DE BAL à moitié prix, gr. 8-9 ans, couleur saumon, avec dentelle. Inf. 227-4055. (3fs, 23-2-92)

BOIS DE CHAUFFAGE érable du Maine, fendu et livré, tondeuse à gazon, réfrigérateur, armoire de tôle. Inf. 228-1466 après 18h00. (3fs, 08-03-92)

DIVERS: poêle et réfrigérateur de couleur or; 1 évier en stainless, 2 cuves. Inf. 228-3362. (2fs, 23-2-92 18335 RF)

DIVERS: chaîne à pitons pour tracteur 14-9-28, comme neuf; pompe vacuum senior 2 HP avec réservoir et huileur 150\$; 4 gros pneus avec roues magps pour pick up Toyota 4 x 4, 200\$. Inf. 594-8803. (3fs, 23-2-92)

CENTRE DU POËLE À BOIS Enr., achat, vente, réparation et distribution de pièces Bélanger, l'Islet, Légaré, Findlay, fournaise l'Islet et Bélanger. Inf. 774-6015. (JNO, 3-6-90 6156 BM)

VENTE DE FAILLITE de veneur, balance de 400 feuilles, 3 x 7, 3/16 d'épais avec manque, 2,99\$/feuille. Inf. 483-5781. (JNO, 14-4-91 13084 FP)

SYST. D'ÉCLAIRAGE pour boutique ou magasin de détail; spot qui se déplace sur rail, matériel neuf, en bonne cond., à prix réduit. Inf. 362-3363. (5fs, 9-2-92)

BOIS DE CHAUFFAGE en longueur érable du Maine (pas de terre), réservé dès maintenant car bientôt arrive la période du dégel. Inf. ou réservation André Roy 227-0530. (12fs, 12-1-92)

DIVERS: divan et fauteuil en cuir, aucune déchirure, très propre; divan et 2 fauteuils en tissus avec cadrage en bois, 1 table de salon; 1 fauteuil seul non berçant, très propre; 1 fauteuil berçant avec appuie-jambes, très propre. Tous idéal pour chalet. Aussi 10 volumes Les Mystères de l'Inconnu de l'Édition Time L'États-Unis, comme neuf; 1 sommier en métal avec matelas 54"; 1 chaise de bureau avec roulettes. Inf. 594-5386. (3fs, 23-2-92 18363 RL)

AMEUBLEMENT de salon de coiffure à l'état de neuf, comp.: 4 chaises, 2 lavabos, meuble de travail, prix à discuter. Inf. 227-0117 ou 227-5590. (4fs, 1-3-92 18370 LB)

DIVERS: remorque en métal 4 x 5, roues 8", peut entrer trois roues, 400\$; moteur Johnson 4 HP avec réservoir 2 1/2 gal., très très propre. Inf. 228-4054 Eric. (3fs, 1-3-92)

FAUTEUIL lazy boy à l'état de neuf, couleur verte menthe, valeur 600\$, laissé 395\$. Inf. 227-2862. (3fs, 08-03-92)

MOBILIER DE SALON comme neuf, comprenant 1 sofa, 1 lazy-boy pivotant et berçant, 1 lampe de coin, 1 table de salon avec la vitre. Inf. après 17h00 227-1769. (3fs, 8-3-92)

DIVERS: set de cuisine en bois, pied central, 4 chaises; set de salon à carreaux beige et brun; poêle, réfrig. jaune, 1 an usure bibliothèque blanche avec contour noir; access. pr bébé; set de chambre. Le tout en bonne cond. et très propre. Inf. 588-6338 très bon prix. (6fs, 16-2-92)

DIVERS: piano 51" Lyndsay avec banc, 2200\$; t.v. projecteur écran rigide 72" Sony, 800\$; bureau en métal gris avec tiroir, 150\$. Inf. 227-3813. (4fs, 9-2-92 18143 LM)

DIVERS: bureau-secrétaire de style colonial 4 tiroirs avec chaise, 80\$; mobilier de s. à diner, table ronde 2 rallonges, 4 chaises, style colonial, 250\$; 2 gallons de peinture beige Sico semi-lustre à l'huile, neuf, 15\$/gal. Inf. 588-3867. (6fs, 26-1-92 17943 PL)

DIVERS: poutres 12 x 12 d'épave sec, long 12' 24' 32', 6\$/pi.; poutres 8 x 8 long 12' 24' 35\$/pi.; moteur 550 volts, 5 forces, 100\$; scie à ruban Delta 10, 150\$; dégauchisseuse Rockwell, 300\$; 6 lumières Fire Prof., 100\$ ch.; réservoir à eau chaude, 1000 gal., 100\$ Inf. 594-5703 ou 594-8031. (JNO 1-3-92 18084 MG)

AMEUBLEMENT comprenant set de cuisine, set de salon, set de chambre à coucher. A l'état de neuf. Cause de vente: départ. Inf.: 228-6601, demandez Huguette ou 227-6518 ou 228-6573. (6fs, 16-2-92)

CARABINE Remington 308, à pompe, telescope Bushnell, 2,5 à 8, 2 chargeurs et étui, 500\$. Inf. 227-1740 ou 228-9235. (3fs, 8-3-92)

REVOLVER .44 Magnum Ruger 6 coups 10 1/2" de canon enregistré. Inf. 227-6560 prix raisonnable. (JNO, 08-03-92, 18610, MP)

DIVERS: toit en toile pour Jeep CJ7, couleur sable, très propre, 425\$; vénitienne pour Camaro 1982 et plus, 125\$. Inf. 774-5242. (3fs, 23-2-92 18301 MD)

LIT D'EAU à vendre, grandeur queen. Information après 16h00, 227-1441. (3fs, 23-2-92)

SOUFFLEUSE de marque Toro, moteur 8 forces, bonne condition, 450\$. Inf. 227-0918. (2fs, 23-2-92 18309 LS)

DIVERS: Bombardier Formula MX 1988, poignées et pousces chauffants, dossier, 2500\$ disc.; lecteur de disque compact Nikko 6 mois d'usage, 200\$ et plusieurs pièces Magna ou Sabre V65. Inf. 228-2265. (4fs, 9-2-92 18154 SL)

DIVERS: 2 réservoirs d'eau d'érable, 1 de 400 gal. et 1 de 250 gal., 150\$ pour les 2; 1 laveuse à tordeur, 75\$; canneuse manuelle, 50\$; selle pour cheval d'équitation (cur travaillé), 100\$ Inf. 484-5595 (2fs, 1-3-92 18483 BN)

PRÊT PERSONNEL prêt hypothécaire. Achat de compte recevable AVCO. Inf. 387-7565. (12fs, 9-2-92)

BOIS de cabane, bois mou et tremble 25\$ la corde de 4". Inf. après 17h00 228-2441. (3fs, 08-03-92)

A VENDRE: manteau de printemps gr. 15-16 ans, couleur cognac pour dame. Achat prixnet dernier. Jacques vert en coton pour dame gr. 15-16 ans. Inf. 227-5998 après 15h30. (2fs, 08-03-92, 18619, CF)

SURPLUS MILITAIRE Montréal: chemise travail 3.50; pantalon travail, 4.50\$; bottines travail 15\$; catalogue (envoyer 3\$ remboursement 1ère commande). Surplus militaire 26, Notre-Dame, C.P. 243, St-Timothée, J0S 1X0. (4fs, 23-2-92)

DIVERS recherche 3 personnes de St-Côme, femme et homme désirant travailler dans la vente ave moi. Age requis: 18 à 45 ans, poss. auto, exper. non requise, formation par la Cie. Inf. 685-3238. (3fs, 23-2-92)

DIVERS: banc de scie avec une lame de 10 pouces et moteur élect. de 24 livres Silencer pour un bateau avec économiseur de batterie. Prix à discuter. Inf. 685-3878. (3fs, 08-03-92, 18632, LL)

MOTEUR 307, Olds, 1988, complet avec transmission over, 22.000 km, prix 500\$ le tout compris. Inf. 588-6179. (2fs, 08-03-92)

DIVERS: ancien métier à tisser avec accessoires; machine à coudre Singer à pédales; patins à roulette blanc; pt 9; patins roulette noir pt 4. Inf. 685-3250. (3fs, 1-3-92 18496 GR)

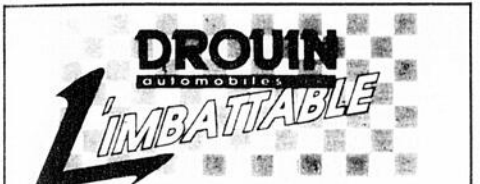

SAINT-GEORGES 228-2077 SAINT-ZACHARIE 593-6501

SPÉCIAL DE LA SEMAINE



1990-FORD AÉROSTAR XL
7 places; air climatisé, équipé
Garantie prolongée

91-FORD Festiva LX 2 p., aut., seul, 3 000 km

91-FORD Escort GT 5 vit., 1.8 litres, 16 valves, air clim., 22 000 km

90-CHEVROLET Cavalier 4 p., aut., seul, 29 000 km

90-THUNDERBIRD Super Coupe V6, 190 h.p., seul, 25 000 km

90-TAURUS L 4 p., aut., seul, 22 000 km

89-MUSTANG GT V8, 5 vit., équ.

89-OLDS Delta Royale Br. 4 p., tout équ., bal. gar.

89-CHEVROLET Corsica GL 4 P., V6, air clim., équ.

89-CHRYSLER 5 vit., équ., bal. gar.

88-FORD THUNDERBIRD V6, équ., seul, 31 000 km

88-LTD Crown Victoria 4 p., air clim., 50 000 km

88-PONTIAC 6000 4 p., 4 cyl. aut., seul, 53 000 km

88-FORD Mustang LX 4 p., aut., seul, 30 000 km

88-FORD Taurus L 4 p., 6 cyl., bal. gar.

88-FORD Taurus LX 4 p., 6 cyl., équ., gar. prol.

88-FORD Mustang LX 4 p., aut., bal. gar.

88-FORD Tempo L 4 p., 5 vit., air clim., bal. gar.

87-CHRYSLER Le Baron GTS 4 cyl. aut., bal. gar.

86-LTD Crown Victoria 4 p., équ., très propre

86-OLDS Delta Royale 4 p., V6, équ., air clim.

86-FORD Mustang LX 3 p., 4 cyl. aut. 90 000 km.

85-LTD Crown Victoria 4 p.,

85-THUNDERBIRD Élan tout équ.

85-FORD LTD 4 p., V6

CAMIONS

90-FORD BRONCO II XLS, 4 X 4 5 vit., Sport

90-FORD Aérostar XL 7 places, 36 000 km

90-FORD Aérostar XL 7 places, air clim., gar. prol.

90-FORD Ranger 4 cyl., 5 vit., 15 000 km

89-GMC Jimmy 4 X 4 V6 aut., tout équ., 40 000 km.

89-FORD Ranger Sup. V6, 5 vit., bal. gar.

IVAN GAGNON
ARTISTE-DESIGNER

- Plans de façade de résidences et commerces
- Décorations murales
- Vente de matériel d'artiste
- Lettrage commercial

227-0185

ÉVAPORATEUR 3 x 12, usagé, prix à discuter. Inf. 484-2013. (3fs, 23-2-92 18331 SB)

CHAUDIÈRES érablées avec chalumeaux. Inf. 228-3192 après 17h00. (1fs, 08-03-92)

ROBE de mère de mariée, soulire et bourse. Inf. 227-4975. (4fs, 08-03-92)

DONALD VALLIÈRES bois de chauffage, érable du Maine et merisier, fendu et livré. Inf. 228-9416. (JNO, 20-10-91 37236 DV)

SOUDEUSE électrique Canox 180 ampères, fonctionne avec moteur Kohler 12 HP, 1500\$. Inf. 227-3641. (3fs, 1-3-92)

300 CHAUDIÈRES d'érable en aluminium, 2 gal., avec chalumeau. Inf. 594-5989. (1fs, 8-3-92)

BOIS DE CHAUFFAGE érable, merisier du Maine, fendu, je peux livrer petite ou grosse quantité. Inf. 228-2379. (4fs, 8-3-92 18660 MF)

VOUS AVEZ BIEN RAISON DE RECHERCHER LE MEILLEUR!

Les Constructions DONALD VACHON INC.

On est de vrais bâtisseurs!

JUMELÉ NEUF À VENDRE
(éligible à Mon Taux Mon Toit)
775-785, 82e Rue, St-Georges

MAGASINEZ AVANT D'ACHETER, VENEZ COMPARER LE PRIX, LA QUALITÉ SUPÉRIEURE DE NOS MAISONS

Terrains disponibles dans un très beau quartier résidentiel (Saint-Georges)

*** ESTIMATION GRATUITE ***

CONSTRUCTION RÉSIDENTIELLE 228-0467

835, 88° Rue, Saint-Georges

LES IMMEUBLES REAL BERNARD COURTIER

11960, 1re Av., St-Georges, G5Y 2E1

RÉAL BERNARD
Bur.: 228-5820
rés.: 227-4228

ALAIN FERLAND
Bur.: 228-5820
rés.: 227-6129

R86-SUPERBE JUMELÉ; 3 ch. avec grand terrain, lustres, stores et remise inclus.

R-123-MODERNE; 3 ch., 2 salles de bain; foyer, terrain avec haie de cèdres.

R-106-ST-GÉDÉON, 5 ch., très propre; grand terrain, garage. A voir.

R-94-ST-CÔME; situé au Lac Bélanger avec casse-croûte au sous-sol, en opération. Appelez-moi pour informations.

R-118-SUPERBE; moderne, toit cathédrale, plancher bois franc et céramique; foyer, grand terrain.

-ÉPICERIE dans la région. Comptant requis: 100 000 \$. Acheteur sérieux seul.

R86-SUPERBE JUMELÉ; 3 ch. avec grand terrain, lustres, stores et remise inclus.

R-122-ST-VICTOR; rang 3 Nord, superbe, panorama, 4 côtés briques, 1/2 hectare. 47 000 \$.

R-84-Secteur 122e rue; 3 c.c., beau terrain. Bien entretenu. Seulement 47 000 \$.

R-836-129e rue; 3 c.c., 4 côtés briques, près de nombreux services. Impeccable. 67 000 \$.

BEAU JUMELÉ; 3 c.c.; toit cathédrale; beau quartier avec parc pour enfants. Seulement 57 000 \$.

-Aussi CONDO 154e rue, belles propriétés en arrière du Carrefour.

L'ÉCLAIREUR-PROGRÈS / BEAUCE NOUVELLE, 8 mars 1992 - Page B 19

BOIS DE CHAUFFAGE érable du Maine, sec ou vert. Inf. 228-9155. (4fs, 9-2-92)

DIVERS: Gremlin 1976, 51 000 milles, 650\$, cylindre hyd. 28" x 6" idéal pour fendeuse, 150\$, cap pour boîte de gros pick up 8', 175\$, moteur Chev. 267, V8, 250\$, transm. 350 s'installe sur Chev. 100\$, tracteur artisanal 4 x 4, 400\$, GMC 4 x 4, 1978, 2300\$, bicyclette remorque pour auto, 500\$, 4 pneus quatre saisons P205-15, 165\$, 2 différentiels GM avant et arrière 1/2 tonne, 300\$, transfert case" GM, 175\$, moteur 350 Buick, 175\$, Inf. 382-5718. (3fs, 23-2-92)

DIVERS A VENDRE Pick-up 4 x 4 1978 2500\$, Gremlin 1976, 51 000 milles, 650\$, cylindre hydrolique 28" x 6" idéal pour fendeuse 150\$, cap pour boîte de gros pick-up 8' 175\$, moteur chev 267, V8 250\$, transmission 350 installé sur chev. 100\$, tracteur artisanal 4 x 4 400\$, Nova sans moteur 150\$, bicyclette remorque pour auto 500\$, 2 différentiels GM avant et arrière 1/2 tonne 300\$, moteur 350 Buick 175\$, Inf. 382-5718. (3fs 8-3-92)

DIVERS: Bombardier Formula MX 1988, gris et bleu, pare-bris noir, poignée et pousse chauff., selle double avec dossier, 1900\$ disc.; lecteur au laser Niko de maison, 6 mois d'usage, 200\$, égal. pr auto Yamaha avec sortie sub, 600\$, ampli auto Pyramide PB 600 W, 4 sorties, 200\$ et plusieurs pièces pr Magna et Sabre V65. Inf. 228-2265. (2fs, 1-3-92)

SYSTÈME DE SON pour auto, laser, cass. ampl., caisse de son Alpine, Sherwood, valeur 1500\$, laissée à 600\$, aussi machine à boules, 1300\$. Inf. 227-0849. (2fs, 1-3-92)

DIVERS: génératrice 12 kva sur moteur diesel Balarus, 35 HP (montage Donald Lapierre), 2500\$, tour à fer Smart, modèle 36", 2500\$, classeur 4 tiroirs en métal prestonia 40\$, banc de scie Diltec 10", moteur 1 1/2 HP, 400\$, lit pour bébé en chrome, 25\$. Inf. 228-4395. (2fs, 1-3-92)

RÉSERVOIR À LAIT (buit tank) en stainless, bonne condition. Inf. 228-9389. (JNO, 9-2-92 18184 JLB)

DIVERS: fendeur 12 à pompe, très propre, 200\$, fusil 12 Remington, semi-automatique modèle 1100, très propre, 500\$, télescope Leupold 2 x 7 x 32, 200\$. Inf. 228-6013. (3fs, 23-2-92)

ÉVAPORATEUR 5 x 14, de marque Roby Métal, en très bon état, 1 panne 5 x 10 en fer blanc, avec cosse de 8", 2 panes de 2 x 5 en stainless, tuyaux et souche neufs, 3800\$. Inf. 484-2013. (3fs, 23-2-92 18318 SB)

RÉCEPTEUR ambiophonique Dolby Pro Logic, Surround 85W, par canal RMS, et enceinte acoustique Poik audio moniteur II, prix à discuter. Inf. 227-5661. (3fs, 1-3-92 18530 FE)

RÉSERVOIR d'eau d'érable 12 x 4, 1200 gallons. Inf. 593-5602. (3fs, 23-2-92 18378 GL)

AU COIN DU BÉBÉ Achat et vente: couchettes sécuritaires, bureaux, poussettes, tables à langer, sièges d'auto et table, balançoires, parc, mobiles, etc. Vêtements 0-8 ans, le tout état de neuf, au 19905, 4e Ave St-Georges Est. Inf. 228-4064. (10fs, 23-2-92)

DIVERS: set de cuisine en mélamine blanche, table avec rallonge, 4 ch. gris et rose, neuf, n'a jamais servi, 350\$, set de ch. usagé, pêche, lit double avec grand bureau, commode avec miroir, table de nuit, très propre, 200\$. Inf. 774-9662. (3fs, 1-3-92)

CAB en fibre de verre pour pick up, boîte 8', propre, 350\$. Inf. 774-6968. (3fs, 1-3-92)

BUFFET LA MICHE
MAÎTRE-TRAITEUR
à votre service depuis 1969
BUFFET CHAUD
OU FROID
Baptêmes-Noces-Funérailles
228-2469

ROBE DE MARIÉE gr. 5-6 ans, avec accessoires, très bon prix. Inf. 484-2076. (4fs, 1-3-92)

DIVERS: poids et haltères pour dames, bancs d'exercices 30\$, planches abdominales 40\$, poids pour chevilles neufs, 15\$, usagés 5\$, haltères Slimbell 3 lbs neufs, 8\$, haltères usagés 3\$, la paire; plaques en fonte 15lb; 2 bicyclettes d'exercice à 75\$ et 200\$ programmable Weider; 2 machines à ramer, 135\$ et 200\$ de marque Tunturi; balance médicale détecté 150\$; bureau secrétaire 4 tiroirs avec chaise érable 80\$; 2 roulettes à twister 5\$; gants de massage neufs, 10\$; chaises de bar pivotantes 40\$; sacs fauteuil 50\$; crèmes à massage anti cellulite 9,95\$; coupe foin, comp. 9\$; léotard d'exercice gr. petit neuf 9,50\$; masseur à billes contre cellulite 10\$; cadre 20\$; sèche-chair à cheveux 5\$; petit réfrigérateur 5" cu., 125\$; pots à conserves Mason, la caisse 3\$; tapis gris 12x24", 50\$; bouquets fleurs en soie, susp. 8\$; t.v. couleur 50\$. Conditions: argent comptant. Inf. 228-6413 ou 228-4589. (3fs, 8-3-92 18687 D)

BOIS DE CHAUFFAGE fendu, livré, 40\$/corde, semi-sec, livré, taxe incl. Inf. 228-3083 P. Larochelle. (JNO, 11-8-91 14168 PL)

NINTENDO à vendre comp. 2 manettes ord. + 1 manette turbo et 1 manette N.E.S. Advantage, avec Mario Bros 3, Mario Bros 1, Volleyball et le baseball. Prix 230\$ aussi Game Boy avec Mario Land, titres et le baseball, lumière, loupe, batteries rechargeables et chargeur et malettre range tout. Prix 160\$ Inf. après: 17h30 227-5536. (3fs, 08-03-92)

FOUR MICRO-ONDES Toshiba 1.6 pi. cu. 720 Watts, comme neuf, payé 500\$, laissé à 175\$. Inf. 227-0698. (3fs, 08-03-92)

BOIS DE CHAUFFAGE fendu, livré, 40\$ la corde taxe incl. Inf. 228-3083 P. Larochelle. (JNO, 11-8-91, 14168 P)

DIVERS: Le plus grand choix de plancher de bois franc. Qualité affichée. Nouveau entrepôt chauffé. Chêne russe: 69\$; Select: 99\$; merisier: 214"; 1.89\$; 314": 1.99\$; Select 314 2.99\$; merisier pré-vern: 314": 1.99\$; Select: 2.49\$; merisier pré-vern: 314": 1.99\$; Select: 2.75\$. Parqueterie merisier pré-vern: 1.57\$; matériaux imparfaits. Argent comptant. Bernières 418-836-3636. (2fs, 08-03-92, 18572, P)

DIVERS: porte intérieure à partir de 8.47\$, acier isolée: 34.97\$; poignées à clefs: 14.95\$. A liquider mélamine 1x4: 87\$; 1x8: 1.67\$; 5x6: 5.97\$; 4x8: 8.97\$. Tuiles salle de bain: 11.97\$; panneaux pré-fini: 4.97\$ à 8.97\$. Tuiles à plafond 2x4: 1.79; panneaux 5/8 chène et merisier: 17.97\$; bois peinte 5/8: 1.97\$; matériaux imparfaits. Argent comptant. Bernières 418-836-3636. (2fs, 08-03-92, 18571, P)

DIVERS: lampe de salon avec cendrier sur pied; matelas 48" garanti à vie; t.v. couleur; radio à batterie et élect.; 2 couvre-lits avec rideaux; balayeuse élect. pour auto; four à 2 étages; belle grosse guitare. Cause de vente: mortalité. Inf. 228-9677 St-Benoit. (3fs, 01-03-92)

DIVERS: Construisez au printemps. Achetez maintenant. Marché du bois à la hausse, profitez des bas prix avec mise de côté gratuite. Aspenite 7/16: 6.49\$; 5/8: 8.49\$; plywood 1/2: 11.49\$; 5/8: 14.50\$; 1x3 - 10 à 16": .045 pi. 2x3x8: .75\$ pi.; 2x4x8: .99\$ pi.; 2x4x12: 1.65\$; 2x4x16: 2.05\$; 2x6x8: 1.29\$; 2x6x12: 2.29\$; 2x6x16: 3.19\$; 2x8x12: 3.25\$; 2x8x16: 4.49\$; 2x10x12: 4.22\$; 2x10x14: 5.05\$; 2x10x16: 6.26\$; bardeaux d'asphalte 10-15 ans 5.97\$, 20 ans 6.47\$. Matériaux imparfaits. Argent comptant. Bernières 418-836-3636. (1fs, 08-03-92, 18570, P)

DIVERS: Kawasaki 340, 1978, moteur refait à neuf 400\$, 1 Bombardier Olympique 1975, très bonne condition 250\$ idéal pour terre et cabane à sucre. Inf. 228-8401. (1fs, 08-03-92, 18672, BB)

DIVERS: Mercury Cougar, 4 portes, moteur 302 pour les pièces, Chevrolet 1979, 4 portes pour pièces, Panel Dodge 1977, 400\$, tracteur Farmall Cab 900\$, soufflerie à neige 7 HP 24", 200\$, motoneige Polaris, Indy Trail Deluxe 1987, 2200\$. Inf. 228-9251. (3fs, 08-02-92)

DIVERS: l'isolant de 1ère qualité à super bas prix. Isolant rigide 4x8 - 7/8: 3.49\$, 1 1/2": 5.99\$ 2": 7.99\$, laine rayon d'or fabriqué à partir de verre recyclé R12-15: 19.47\$, R20-15: 17.47\$, R20-23: 26.97\$. Argent comptant au plus bas prix. Bernières 418-836-3636. (2fs, 08-03-92, 18569, P)

DIVERS: Isolation de 1ère qualité à super bas prix. Isolant rigide 4x8 - 7/8: 3.49\$, 1 1/2": 5.99\$ 2": 7.99\$, laine rayon d'or fabriqué à partir de verre recyclé R12-15: 19.47\$, R20-15: 17.47\$, R20-23: 26.97\$. Argent comptant au plus bas prix. Bernières 418-836-3636. (2fs, 08-03-92, 18569, P)

TRAILER tandem pour pick-up ou tracteur de ferme, 7 X 12 prêt pour la route. 900\$, boîte de camion pour pick up avec deck, toit en tôle 150\$. Inf. 427-3686. (3fs, 08-03-92, 18566, JLB)

LAMPE à énergie solaire de jour, elle se charge seule et retourne elle vous éclairer gratuitement la nuit idéal pour piscine, patio, chalet, camps de chasse etc. Conception CS. Inf. 685-3367. (4fs, 08-03-92, 18667, BR)

DIVERS: 100 portes coup feu porte seule 35\$, portes d'intérieur seule no 2 10\$ et plus aussi lot de porte de bureau intérieur 25\$, porte d'acier de première qualité. Nous avons un des plus grand choix en région. Inf. 685-3367. (JNO, 08-03-92, 18668, BR)

DIVERS A VENDRE fusil 12 cooey à 1 coup 75.00, fusil 12 Remington, semi-automatique modèle 1100, très propre 500\$, télescope Leupold 2x7x32, 200\$. Inf. 228 - 6013. (3fs 23 - 2 - 92)

DIVERS: 1 table de cuisine et 4 chaises en métal 100\$, lit 54", 1 commode, 1 bureau, matelas 100\$, 1 sècheuse General Electric 50\$ amande. Inf. 228-4944. (3fs, 08-03-92, 18671, JPF)

DIVERS: grand divan 3 places et chaise, très propre, télévision couleur 24", sur gros meuble. Inf. 228-2518 ou 228-6787. (3fs, 8-3-92 18603 FT)

CLAVIER Yamaha 61 touches, état neuf. Pour informations 228-5245. (3fs, 8-3-92)

DIVERS: réfrigérateur blanc Moffat 6 mois d'usage 750\$, poignée blanche réfrigérateur, poêle vert 50\$. Inf. 685-3272 après 16h00. (3fs, 01-03-92)

DIVERS A VENDRE Manteau fourrure vison couleur beige gr. 7 ans prix 500\$. Inf. 227-6186. (1fs 8-3-92)

DIVERS: lampe de salon avec cendrier sur pied; matelas 48", garantie à vie; t.v. couleur; radio à batterie et élect.; 2 couvre-lits avec rideaux; balayeuse élect. pour auto; four à 2 étages; belles grosse guitare, cause de vente: mortalité. Inf. 228-9677 St-Benoit. (3fs, 1-3-92)

DIVERS A VENDRE Tracteur International 250, 1962 avec grappe arrière et trailer tandem de 12 pieds, prix 3200\$. Inf. 582-3922. (3fs 8-3-92)

DIVERS A VENDRE Agenda Electronique de marque Sharp à l'état de neuf, capacité 32k, valeur 500\$ prix à discuter. Inf. 228-1467 ou 382-3484 (3fs 8-3-92)

DIVERS A VENDRE Robe de bouquitière blanche gr. 10 ans portée 1 fois. inf.685 - 3651 (3fs 8 - 3 - 92)

DIVERS A VENDRE souffleuse à neige 10 forces, fournaises électrique de marque Lincoln Suprême 15 kw 1 saison d'usage, laveuse à tordeur, robe de bal pour finissant gr 14 - 15 ans. Le tout en très bonne condition. Inf. 582 - 6385. (3fs 8 - 3 - 92)

ROBE DE MARIÉE à vendre grandeur 11-13 ans. Inf. 774-6683. (3fs, 08-03-92, 18628, JV)

DIVERS: réfrigérateur blanc Roy, poêle blanc Bélanger, très bonne condition. 350\$ pour les deux. Inf. 227-5026. (2fs, 08-03-92)

ORDINATEUR PERSONNEL à vendre XT, disque dur 30 mg, imprimante Modem logiciel inclus. Prix 1000\$. Inf. après 16h00 774-3253. (3fs, 08-03-92, 18615, AM)

DIVERS A VENDRE poêle à combustion lente avec soufflerie cheminée préfabriquée 19 pieds de long 8 pouces de diamètre conforme aux exigences des assurances en très bon état. Inf.: 228 - 6291. (3 fs 8 - 03 - 92)

DIVERS A VENDRE foin à vendre 1.50\$ la balle. inf. 459-6852 (2fs 8-3-92)

DIVERS A VENDRE Foin à vendre de bonne qualité. Inf. 484 - 5722. (3fs 8 - 3 - 92)

PARABOLIQUE Birdview de 10' de diamètre avec base en fer, comp.: les boîtes et déco-deur neufs. Inf. après 17h00, 382-3256. (3fs, 1-3-92 18341 RL)

CARTES DE SPORT Vente de cartes à l'unité ou en série complète. Toutes les années et marques. Très grand choix. Inf. 228-9107. (3fs, 23-2-92)

VIDÉO CAMÉRA Sony 1991. Handy cam 8, chargeur de batterie, trépied, cass. neuve, 1 mois d'usage, valeur 1100\$ offre raisonnable acceptée. Inf. après 17h00, 227-0185. (d3fs, 23-2-92 18381 IG)

ROBE DE MARIÉE grandeur 5 ans, blanche, modèle 1991, avec perles et diadème. Inf. après 18h00, 227-6778. (3fs, 23-2-92)

ATTENTION Avis à ceux qui possèdent le maestro. Enfin sur le marché les botins numériques plus besoin de chercher d'où provient votre appel, consultez simplement votre botin numérique qui vous donne en un coup d'oeil le nom qui correspond au no. de téléphone inscrit sur votre écran. Procurez-vous votre botin numérique dès aujourd'hui au 227-0469 au coût minime de 15\$. (3fs, 1-3-92 18385 RG)

ATTENTION FUTURS MARIÉS à vendre ou à louer, robe de mariée, gr 7-8 ans, en satin avec traîne de 5', été 90, voile et diadème perlée, cerceau, japon, boucles aux bords, panier blanc, à qui la chance, 1/2 prix. Inf. 228-7112. (3fs, 23-2-92)

BOIS DE CHAUFFAGE érable et merisier du Maine, fendu, livré, petite et grosse quantité. Inf. 227-0484 ou 227-3796. (4fs, 1-3-92)

GARAGE 12 x 20, en veneer avec toiture en tôle noire émaillée, prix à discuter. Inf. 594-8455. (3fs, 23-2-92 18256 ML)

TRICOTEUSE de marque Brother avec coteleur, bord de renverse, lecteur de patrons, etc., prix à discuter. Inf. 685-3307. (4fs, 1-3-92)

DIVERS: sirop d'érable et fendeuse à bois, à vendre. Inf. 485-6537. (2fs, 1-3-92 18540 EQ)

CHER AMI, le Christ revient bientôt pour ressusciter et prendre avec lui tous ceux qui obéissent. Télé-bible peut vous informer. Inf. 228-4770. (1fs, 1-3-92)

CHER AMI, le Christ revient bientôt pour ressusciter et prendre avec lui tous ceux qui obéissent. Télé-bible peut vous informer. Inf. 228-4770. (1fs, 1-3-92)

CHER AMI, le Christ revient bientôt pour ressusciter et prendre avec lui tous ceux qui obéissent. Télé-bible peut vous informer. Inf. 228-4770. (1fs, 1-3-92)

CHER AMI, le Christ revient bientôt pour ressusciter et prendre avec lui tous ceux qui obéissent. Télé-bible peut vous informer. Inf. 228-4770. (1fs, 1-3-92)

DIVERS 4 X 4 King cab Nissan, 1989, moteur V6, aquarium 75 gal. avec meubles sauf système de filtration, prix: 250\$. Bateau 16' en fibre de verre; moteur 55 forces Johnson avec trailer. Inf.: 227-1061. (2fs, 8-3-92 18674 ZT)

PÊCHE À LA TRUITE de 9" à 12", sur glace. Inf. 1-819-548-5234. (2fs, 23-2-92 18249 DL)

ROBE DE MARIÉE 1991 magnifique robe en tafta avec traîne, gr. 9 ans, idéale pour 5' 6" à 5' 8", à l'état de neuf, prix à discuter. Inf. 382-5937. (3fs, 23-2-92 18293 CC)

MÉNAGE DU PRINTEMPS arrive. Il nous fait plaisir de nous déplacer pour aller chercher les objets et meubles qui ne servent plus, à prix de débarras. Nous prenons en consignation. Inf. Marché Aux Pucés La Chaudière 227-5398 ou 227-0246. (3fs, 1-3-92)

SET DE CHAMBRE En chène massif. Prix: 600\$. Inf.: 227-7549. (2fs, 8-3-92 18592 RT)

À VENDRE: Usagés: annexe à l'huile à poêle pour maison, toupie ou rotor Black & Decker avec table et accessoires. 125\$. Tournevis à percussion ou impact Driver tout équi., 15\$. Inf.: entre 10h00 am. et 9h00 p.m. 382-5104. (1fs, 8-3-92)

A VENDRE Manufacture d'armoires 30x100. Inf. 228-5952. (JNO, 08-03-92, 18543 AB)

REMISE Rabais sur commande avant le 30 avril. Au 1124, rue Ramier, Saint-Joseph. Inf.: 397-4747. (2fs, 8-3-92)

BATEAU Pigeon, 1978, 50 c.v., remorque, très bon état. Inf.: 382-3103 après 18h00. (3fs, 8-3-92 18612 GT)

TRAILER Tandem, à vendre, 4 1/2 X 10 pieds. Prix à discuter. Inf.: 228-3388. (2fs, 8-3-92)

DIVERS motoneige Phaser 1987, très bon état; 1 porte de garage 8' x 8', avec équipement; bois de chauffage. Inf. 228-4706. (3fs, 23-2-92 18304 CT)

MARCHÉ-O-PUS 975, Rte Kennedy, St-Côme, du 2 déc.91 au 1er avril 92, ouvert le dimanche de 13h00 à 17h00, sur semaine rendez-vous seulement. Achetons et payons comptant. Inf. 685-3655 G. Duquet prop. (JNO, 1-12-91 17420 M)

BOIS DE CABANE bois mou, prix 25\$/la corde de 4'. Inf. 774-3906. (6fs, 98-2-92 18195 E)

À QUI LA CHANCE Syst. de son d'auto, radio am/fm cass. auto-reverse Kenwood KRC 2000, tweeters Pioneer, booster, égal. Magnadyne, speaker Kenwood 90W, 3 ans usage, payé 850\$ laissé 450\$. Inf. 227-4061. (3fs, 23-2-92)

TRACTEUR Honda 3813, avec souffleuse 42", 2 phases, tondeuse 38", chaînes, pesées et cabine. Inf. 228-8609. (3fs, 23-2-92)

ARMOIRE DE CUISINE en chène couvrant 9' x 9' en forme de L, incl. évier et robinet et comptoir pré-moulé, pouvant servir pour chalet ou app., seulement 500\$. Inf. 228-3648. (3fs, 1-3-92)

FOIN engrangé du 22 juin au 3 juillet 1991. Inf. 485-6478. (3fs, 1-3-92)

SURJETTEUSES Industrielle, remodelée, usagée, 2 surjettesuses Bernetta, usagés 2 ou 4 fils, une machine à coudre Necchi Lydia, très bon ordre. Inf.: 485-6304. (2fs, 8-3-92)

TAUREAUX 3 Charolais pur sang 1 de 20 mois, 1 de 10 mois et 1 de 8 mois; aussi 1 limousin pur-sang de 9 mois à St-Honoré. Inf. 485-6430. (3fs, 23-2-92)

TAUREAUX 3 Charolais pur sang 1 de 20 mois, 1 de 10 mois et 1 de 8 mois; aussi 1 limousin pur-sang de 9 mois à St-Honoré. Inf. 485-6430. (3fs, 23-2-92)

UNITE MURALE Amande Gervais, 4 sections dont 2 coins ronds, vitres teintées et éclairées, en mélamine et laiton, incl. table de centre et de coin, valeur 2400\$ pour 1100\$. Inf. 228-9852. (1fs, 08-03-92)

ÉQUIPEMENT De restaurant au complet à liquider. Inf.: 227-5273. (2fs, 8-3-92)

SYST. DE SON Kenwood de maison, 300 watts, valeur 2000\$, état de neuf, encore garanti. Inf. 582-3828. (3fs, 23-2-92)

CASSETTE NINTENDO Cassettes à vendre Dr Mario Pacman quilles, hockey 30 \$/ch. Inf.: 774-9115. (1fs, 8-3-92)

ROBE DE MARIÉE En satin, gr 5/6 ans; manches longues; grande traîne avec perles et paillettes. Inf. après 16h00, 593-6554. (3fs, 8-3-92 18566 GM)

CHALOUPE À VENDRE Chaloupe 12" en aluminium, avec moteur Johnson 6 forces, en très bonne cond. Prix: 1 100\$ non nég. Inf.: 227-2159 après 17h00. (3fs, 8-3-92)

À VENDRE Coffre d'outils pour gros pick up, fond en acier et dessus en polymère. Aussi pièces pour Chevrolet Cavalier non accidenté. Inf. après 18h00, 227-3323. (2fs, 8-3-92)

SURJETTEUSE 3 ou 4 fils, bras libre, lumière incor., contrôleur électronique pour un meilleur contrôle et une grande force, le piquage même à basse vitesse, avec point rouleté; 399\$. Garantie 5 ans pièces et main-d'oeuvre gratuits. Inf.: 485-6504. (4fs, 8-3-92)

TRES BELLE JACQUET de cuir à vendre pour dame, gr. 14-15 ans, achetée printemps 91, portée seulement 1 saison, à l'état de neuf, payée 400\$ laissée à 250\$. Inf. le soir ou fin de semaine 228-1397. (3fs, 08-03-92)

TERRAIN boisé, sur la 55e Ave par la 127e Rue St-Georges Est, paroisse, à partir de 0.50\$/pi. Inf. après 18h00, 228-9653. (4fs, 1-3-92 18476 E)

BEAUX GRANDS TERRAINS disponibles à 3 milles de la ville, boisé ou non, au moins 32,500 pi.ca., bornés, cadastrés, test de sol fait, prix exceptionnel, 5000\$. Inf. 228-7007. (JNO, 27-1-91 11318 H)

TERRAIN boisé, sur la 55e Ave par la 127e Rue St-Georges Est, paroisse, à partir de 0.50\$/pi. Inf. après 18h00, 228-9653. (4fs, 1-3-92 18476 E)

TERRAIN sur la Rte Kennedy à Notre-Dame des Pins, grandeur 220 x 260; aussi 1000 chaudières d'érable. Inf. 774-5495 ou 774-9231. (3fs, 23-2-92)

MAGNIFIQUE TERRAIN résidentiel, 100 x 200 borné, cadastré, situé 25e rue Aubert Gallion en allant vers l'aéroport. Plantation de pins sur le terrain. A voir. Inf. 228-3620. (3fs, 08-03-92, 18560, RG)

TERRAIN À VENDRE Centre ville, St-Georges Ouest, vue exceptionnelle sur le centre-ville. Inf.: 228-6926. (3fs, 8-3-92 18618 MP)

LOGEMENTS À LOUER LOGS 5 1/2 et 4 1/2 grand 5 1/2 pi., très propre, entrée privée, situé au 360, 140e Rue St-Georges Est, 325\$; 4 1/2 pi., meuble ou non, non chauffé, non éclairé, insonorisé, frais point, au 3010, 127e Rue, 260\$. Inf. 228-7785. (3fs, 23-2-92)

LOGEMENTS À LOUER LOGS 5 1/2 et 4 1/2 grand 5 1/2 pi., très propre, entrée privée, situé au 360, 140e Rue St-Georges Est, 325\$; 4 1/2 pi., meuble ou non, non chauffé, non éclairé, insonorisé, frais point, au 3010, 127e Rue, 260\$. Inf. 228-7785. (3fs, 23-2-92)

LOGEMENTS À LOUER LOGS 5 1/2 et 4 1/2 grand 5 1/2 pi., très propre, entrée privée, situé au 360, 140e Rue St-Georges Est, 325\$; 4 1/2 pi., meuble ou non, non chauffé, non éclairé, insonorisé, frais point

LOGEMENT A LOUER logement à louer avec porte patio balcon stores inclus four encastré. Inf. 685-3456. (JNO 8-3-92 18594 CR)

LOGEMENT 3 1/2 pi., meublé, chauffé si désiré, 285\$ ou 340\$, près de l'hôpital. Inf. Raymond 227-3970. (8fs, 1-3-92)

BEAUCVILLE 3 1/2 pièces, meublé, non ch., non écl., buanderie dans l'édifice, face à l'hôpital, 245\$. Inf. 227-3736. (6fs, 9-2-92)

APPARTEMENT 4 1/2 pi., semi-meublé ou meublé avec stores, près du carrefour St-Georges, libre 1er avril. Inf. après 18h00, 227-0680 ou jour 227-6596. (3fs, 1-3-92 18531 CV)

1 MOIS GRATUIT libre immé., grand 4 1/2 pi., neuf, stat. double, porte patio, beaucoup d'espace de rangement, finition moderne, entrée privée, end. tranquille, bien insonorisé et isolé, dans un 4 logs., 360\$, non meub., non ch., non écl. Inf. et visite 228-4575. (JNO, 1-3-92 18471 GP)

LOGEMENT A LOUER à Beauceville jumelé à louer 3 chambres 2 salles de bain remise balcon près des écoles. Inf. 464-4406. (4fs 8-03-92 18620 CP)

A ST-EPHREM log. 4 1/2 pi., avec sous-sol, 2 ch., grande cuisine, grand salon, ch. de bain, remise ext., grand terrain, carré de sable. Inf. 484-2013. (4fs, 8-3-92 18682 SB)

LOGEMENT A LOUER logement 3 1/2 pièces meublé non chauffé non éclairé entrée lavieuse sècheuse, remise, au 799 11^e rue St-Georges Ouest, propre libre 1er juillet. Inf. 594-5584. (3fs 8-3-92)

LOGEMENT 5 1/2, non chauffé, non éclairé, au 200B 134^e rue Breton, Beauceville Ouest, Inf. après 17h00 774-5387. (3fs, 08-03-92, 18581 EP)

LOGEMENTS à louer situés centre ville Beauceville, 3 1/2 et 4 1/2. Inf.: demandez Lyne 397-5572. (4fs, 08-03-92, 18648, CB)

LOGEMENT grand 5 1/2, chauffé, avec terrain à l'arrière, stat. port. 2 autos, endroit paisible, libre 1er juillet, au 720, 138^e rue St-Georges Est. Inf. 227-1973 ou 484-5203 le soir. (3fs, 08-03-92)

LOGEMENT situé près de l'hôpital St-Georges, 2 1/2 pi., semi-meublé, chauffé, éclairé, avec foyer, libre immé. Inf. 227-1011. (3fs, 08-03-92, 18261, CR)

LOGEMENT 4 1/2, meublé ou non, non chauff., non écl., au 710 158^e rue Est. Libre immé. Inf. 227-0911. (2fs, 08-03-92)

APPARTEMENT 4 1/2 meublé, chauffé, éclairé, lav.-séch., situé 12755 1^{re} avenue Est. Libre immé. Inf. jour 228-3251, le soir 228-7551. (3fs, 08-03-92)

LOGEMENT 5 1/2 situé dans l'Ouest, libre 1er juillet. Aussi petit chiot Bichon Maltais. Inf. 228-8900. (3fs, 08-03-92, 18557, GP)

LOGEMENT 3 1/2 pi., meublé, situé au 204, 120^e rue St-Denis, Beauceville Ouest. Inf. 774-5521. (3fs, 8-3-92 18600 FP)

1 MOIS GRATUIT 4 1/2 pièces, non meublé, libre immé., end. tranquille, idéal pour couple ou personne seule, situé 350 140^e rue St-Georges Est. Inf. 228-9100. (JNO, 22-02-92, 15472, RT)

LOGEMENT grand 4 1/2 frais peint, non-chauf., non-écl., haut maison unifamiliale, endroit très tranquille. Idéal pour personne seule ou couple, libre imm., situé 362 20^e rue St-Georges Ouest. Inf. 228-5852. (3fs, 08-03-92, 18624, CB)

LOGEMENT 5 1/2 pièces, 13310 2^e avenue St-Georges Est, libre imm. Inf. 594-8131. (3fs 1-3-92)

LOGEMENT 3 1/2 pièces, non meublé, 11370 2^e ave. St-Georges Est, libre im. Inf. 228-9100. (JNO, 20-10-91, 17189, MT)

LOGEMENT grand 3 1/2 pi., à sous-louer, meublé, eau chaude fournie, 270\$, situé St-Georges Ouest, garderais enfants chez moi à la semaine, près de la 175^e rue St-Georges Est, avec expér. Inf. 227-5866 ou 227-5145. (4fs, 01-03-92, 18490, SD)

APPARTEMENT semi meublé, très propre, stores compris, libre en mai 92; 4 1/2 pi., semi meublé, libre imm., situés au centre ville au 11390, 2^e ave St-Georges Est, buanderie dans l'immeuble. Inf. 227-4815 ou 228-7293. (5fs, 8-3-92 18657 A)

LOGEMENT 4 1/2, non chauffé, non meublé, place de rangement, porte patio, stores inclus de la porte patio, stat. double, déneig. inclus. Belle vue, espace vert, endroit tranquille, libre 1er avril au 17375 6^e ave. coin 173^e rue St-Georges Est. Inf. 228-2441. (3fs, 08-03-92, 18595, GF)

DUPLEX 4 1/2 pi., libre immé., normalement 360\$, à sous-louer 300\$ jusqu'en juin, situé au 320, 32^e Ave St-Georges Ouest. Inf. 227-2092. (3fs, 23-2-92)

BEAUCVILLE 4 1/2 pi., avec remise int., non ch., non écl., situé à 1/2 mille de l'hôpital de Beauceville, au 424 Rang St-Joseph Beauceville Ouest, libre immé. Inf. 774-6264 après 17h00. (6fs, 9-2-92)

LOGEMENT grand 4 1/2 pi., remise ext., porte patio, insonorisation en béton, au 765, 25^e Rue St-Georges Ouest, 345\$; 4 1/2 pi., fraîchement rénové, avec très belle vue sur la ville au 1450, 1^{ère} Ave Ouest, 305\$; grand 4 1/2 pi. avec sous-sol et grand terrain, voisin de la Caisse Pop, idéal pour couple ou personne âgée, au 500, 13^e Rue Ouest, 315\$. Tous libres 1er juil. ou 1er juin. Inf. Francine Binet 228-9294 ou Jules Poulin 228-3389. (JNO, 1-3-92 18447 MB)

LOGEMENT 4 1/2 pi., très propre, dans bloc neuf, insonorisation, remise extérieur, situé à Jersey Mills. Inf. 227-4226. (JNO 5-1-92 17711 EP)

2 LOGEMENTS commerciaux, air clim., situés sur la 1^{ère} Ave centre de la ville, 1 libre immé., et l'autre libre en juin. Inf. 227-0469. (5fs, 23-2-92 18208 BT)

LOGEMENT 5 1/2 pièces, situé au 111, 91^e Rue Moore Beauceville Est. Inf. 688-3577. (JNO, 2-2-92 18048 JLM)

LOGEMENT 4 1/2 pi., meublé au complet avec lav.-séch., remise à l'arrière, au 2185, 90^e Rue St-Georges Est. Inf. 228-0349. (7fs, 9-2-92 18146 GB)

LOGEMENT 4 1/2 pièces, au 12085, 2^e Ave St-Georges Est. Inf. 228-6438. (JNO, 9-2-92 18177 RA)

LOGEMENTS grands 2 1/2 et 3 1/2 pi., meub., ch., écl., situés près de Place Centre-ville St-Georges Est, service de buanderie, stat. déneigé, libres immé. Inf. 11243, 1^{ère} Ave ou 228-2423. (JNO, 9-2-92 18145 I)

LOGEMENTS 3 1/2 et 4 1/2 pi., meub., lav.-séch. fournis, au 1900, 1^{ère} Ave St-Georges Ouest; maison seule à louer, située au 825, 88^e Rue Est, 3 ch. Inf. jour 228-8908 ou soir 228-5302 dem. M. ou Mme Bill Martin. (JNO, 26-1-92 17653 LM)

BEAUCVILLE EST grand 3 1/2 pièces, meublé, lav.-séch., très propre, stat. inclus, libre 1^{er} juillet. Inf. 774-5541 laissez le message. (3fs, 23-2-92)

LOGEMENT 4 1/2 pi., situé au 15120, 1^{ère} Ave St-Georges Est, neuf, libre immé.; aussi local commercial à louer au 15110, 1^{ère} Ave St-Georges Est, 300 pi.ca. Inf. 228-0587. (3fs, 23-2-92 18310 JG)

2 LOGEMENTS 4 1/2 pièces, situés à St-Côme, Rte St-Côme et St-Georges, refait à neuf, libre immé. Inf. soir 228-5291 ou jour 228-7224 dem. Léonard Bergeron. (JNO, 6-10-91 17040 LB)

NOTRE-DAME DES PINS grand 5 1/2 pi., dans l'ouest, end. tranquille, entrée privée, vue sur la rivière, grand stat., remise, espace vert, très propre, libre immé., au 3020, Ch. Royal, à 7 km de St-Georges Ouest. Inf. 774-4121. (JNO 26-1-92 15130 CC)

LOGEMENT récent, très propre, frais peint, grand 4 1/2 pi., plus remise ext., lustres et toiles vénitienne, end. tranquille, au 2037, 126^e Rue St-Georges Est. Inf. 774-5507. (JNO, 12-1-92 17460 CH P)

LOGEMENT grand 4 1/2 pi., chauffé, grand stat., pelouse et déneigement compris, libre 1^{er} juin, au 15090, 1^{ère} Ave St-Georges Est. Inf. 228-6270. (JNO, 23-2-92 18324 VV)

2 MOIS GRATUITS 4 1/2 pi., neuf, bien insonorisé, tranquille, sortie arrière, grand espace vert, remise, stat., 370\$, au 669, 25^e Rue St-Georges Ouest. Inf. 593-3158 ou après 17h00 593-3598. (6fs 23-2-92 18361 A)

ST-ENOUIT log. 3 1/2 pi., à sous-louer, meub., non ch., près des services, 2 ch., au 2^e étage, 275\$, libre 1^{er} mars, situé au coin Boul. des Erables et Rue Principale. Inf. jour 228-9250 dem. Thérèse ou soir 227-6762. (6s, 26-1-92 17944 TP)

LOGEMENT 3 1/2 pi., meublé, non ch., non écl., buanderie dans l'édifice, insonorisé, stat., toile vénitienne comprise, au 3020, 127^e Rue St-Georges Est, 250\$. Inf. 228-7785. (3fs, 23-2-92)

3 1/2 - 4 1/2 - 5 1/2 Pi. 26^e rue, Ouest, spacieux, beaucoup de rangement, stores inclus, bain tourbillon, près des services, remise ext., accès piscine, 2 stats., conciergerie incl. Faites vite, log. limité. Inf. Jocelyn 228-4537 ou 227-5655 ou Martin 227-2061 ou 227-5655. (6fs, 23-2-92)

LOGEMENTS 4 1/2 pi., meublé au complet avec lav.-séch., situé au 310, 140^e Rue St-Georges Est; 3 1/2 pi., situé au 1230, 1^{ère} Ave Ouest, libre immé. Inf. 227-3865 ou 228-5128. (JNO, 1-3-92 18439 JT)

LOGEMENT 3 1/2 pi., dans un triplex, très propre, cour privée, remise ext., grand espace vert, endroit tranquille, situé sur la 8^e Ave St-Georges Ouest, 295\$. Inf. à frais virés 839-5961. (JNO 1-3-92 18448 LB)

LOGEMENT 3 1/2 pi., meublé, chauffé, éclairé, 285\$, situé au 575, 135^e Rue #2 St-Georges Est. Inf. 228-2234 ou 459-6590. (4fs, 1-3-92 18469 DG)

À ST-CÔME log.-duplex 4 1/2 pi., + sous-sol, situé au centre du village, près de toutes commodités, balcon avant avec parterre et stat., libre 1^{er} avril, prix modique. Inf. 685-3837. (3fs, 1-3-92 18493 AL)

LIBRE 1^{er} JUIL. grand 4 1/2 pi., neuf, porte patio, balcon, entrée privée, stat. double, situé dans un 4 logs, 2^e étage, end. tranquille, beaucoup de rangement, finition moderne, bien insonorisé, isolé, non meub., non ch., non écl., 360\$. Inf. et visite 228-4575. (JNO, 1-3-92 18470 GP)

LOGEMENT 3 1/2 pièces, meublé, lav.-séch., au 143, 27^e Rue St-Georges Ouest. Inf. 228-7296. (JNO 1-3-92 18355 MD)

LOGEMENT 4 1/2 pièces, non meublé, libre immé., situé au 485, 162^e Rue St-Georges Est. Inf. 228-2185. (JNO, 1-3-92 17997 GG)

LOGEMENT grand 4 1/2 pi., situé au 14060, Boul. Lacroix St-Georges Est, porte patio, entrée, stat. libre immé. ou 1^{er} juil., 325\$. Inf. hres repas 228-5358 ou 228-6162. (6fs, 1-3-92 18474 CH)

BEAUCVILLE log. 4 1/2 pi., très propre, libre immé., bien situé au 111D, 95^e Rue Fraser, Beauceville Est. Inf. 774-9638. (JNO, 1-3-92 18522 GP)

LOGEMENT grand 4 1/2 pi., ch., écl., câble de t.v. et stores fournis, bain tourbillon, libre immé., 375\$, gr. du log. 28' x 40', situé près de l'hôpital St-Georges Ouest. Inf. 228-1482. (3fs, 1-3-92 18550 EP)

BEAU LOGEMENT 4 1/2 MEUBLÉ ou NON dans bloc récent, 127^e Rue Est, près de la Chemise Lapointe, super insonorisé et isolé, porte patio, balcon, stationnement double. Libre. **315\$** / mois. **sr. 228-4659** **jr. 228-8658** **ROBERT**

ST-CÔME log. 4 1/2 pi., situé près des services, meublé ou non, 1 mois gratuit. Inf. 685-2405. (3fs, 1-3-92)

1 MOIS GRATUIT GRAND 4 1/2 GRAND 3 1/2 MEUBLÉ Concierge sur place, derrière le Carrefour **227-3619**

LOGEMENTS À LOUER 5 1/2 avec lave-vaisselle, 260, 115^e Rue face à Metro et des écoles, 365\$. 4 1/2, 990, 135^e Rue, 320\$. 4 1/2 meublé, 980, 135^e Rue, voisin de la Clinique Familiale, 335\$. **GUY THIBAudeau 227-1080**

LOGEMENTS 3 1/2 et 4 1/2 pièces, meublés ou non, très bien isolés, insonorisés, libre immé. ou en juillet, situés sur la 1^{ère} Ave St-Georges Est et Ouest. Inf. 228-9435 ou 228-9595. (JNO 1-3-92 17836 NR)

APPARTEMENT 3 1/2 pi., au 15078, 1^{ère} Ave St-Georges Est, libre 1^{er} juil., grand stat., déneigement et tonte de pelouse incl., lav.-séch. compris, prix avantageux. Inf. 228-6270. (JNO, 1-3-92 18526 VV)

ACHETEZ DIRECTEMENT DE L'USINE Premier par sa Qualité MAISONS USINÉES Projet "CLÉ EN MAIN" Rabais jusqu'à **5,000\$** Programme "Mon taux, mon toit" (Valable jusqu'au 31 mars 92) **36%** de RABAIS sur T.P.S. Contactez **Christian Poulin** HEURES D'OUVERTURE LUNDI au VENDREDI 8h00 à 21h00 SAMEDI et DIMANCHE 13h00 à 16h00

MAXIMA À VISITER

CORSICA Ste-Marie — À VENDRE

AUSSI 60 MODÈLES OU CONSTRUCTION SELON VOS PLANS

NOUVEAU DÉVELOPPEMENT **STE-MARIE** TERRAINS de 6,000 à 14,000 p.c. À partir de **\$225** /p.c. Services inclus.

LES CONSTRUCTIONS MARCOUX INC. 1360, boul. Vachon Nord, Sainte-Marie, Beauce, Qué. (418) 387-5517 — Fax: (418) 387-7592

ACHETEZ DIRECTEMENT DE L'USINE

BEAUCVILLE 3 1/2 pièces, semi-meublé, chauffé, éclairé, câble t.v. fourni, 1 mois gratuit. Inf. 397-4019 ou 387-7914. (4fs, 9-2-92 18189 DB)

DUPLEX A LOUER 4 1/2 pièces, non chauffé, non écl., remise ext., grand terrain, 2 stat., secteur résidentiel, tranquille, situé 460 30^e rue St-Georges Ouest, libre 1^{er} juil. 390\$. Inf. 227-3720. (3fs, 08-03-92)

BEAU 4 1/2 PIÈCES Moderne, 1^{er} étage, porte patio, stores vénitiens, stat. 2 autos déneigés à St-G. Ouest, 370 \$/mois. Inf.: 227-3302 ou 514-322-0092. (JNO, 8-3-92 18564 RB)

LOGEMENT Beauceville Ouest; grand 4 1/2, entrée privée, 2 stat., remise, stores inclus, non meublé, situé près de l'hôpital au 222B, rue St-Charles. Inf.: 774-3804. (3fs, 8-3-92 18563 CM)

LOGEMENT Très grand 5 pièces, chauff., jcl., avec espace vert, remise ext. et déneigement compris situés près de la 194^e rue, St-G. Est, 450 \$/mois. Libre 1^{er} juil. Inf.: 227-5811. (4fs, 8-3-92 18609 MB)

OHM DE BEAUCVILLE DISPONIBLES IMMÉDIATEMENT 4 LOGEMENTS: 3 1/2 1 LOGEMENT: 4 1/2

Entretien extérieur • Proximité de l'hôpital • Chauffé • Salle communautaire **Coût 25% des revenus pour personnes de 50 ans et plus 774-9733 (soir)**

LOGEMENTS A LOUER Situés dans un quartier tranquille derrière le Carrefour St-Georges. Appartements meublés ou non. **DISPONIBLES IMMÉDIATEMENT 3 1/2 - 4 1/2 - 5 1/2** Grand espace vert - Stationnement avec prise de courant - Déneigement. **Communiquez avec DANIEL LAMBERT Tél.: 228-1542**

LOGEMENTS 3 1/2 et 4 1/2 pièces, meublés ou non, très bien isolés, insonorisés, libre immé. ou en juillet, situés sur la 1^{ère} Ave St-Georges Est et Ouest. Inf. 228-9435 ou 228-9595. (JNO 1-3-92 17836 NR)

APPARTEMENT 3 1/2 pi., au 15078, 1^{ère} Ave St-Georges Est, libre 1^{er} juil., grand stat., déneigement et tonte de pelouse incl., lav.-séch. compris, prix avantageux. Inf. 228-6270. (JNO, 1-3-92 18526 VV)

ACHETEZ DIRECTEMENT DE L'USINE

PREMIER par sa Qualité MAISONS USINÉES Projet "CLÉ EN MAIN" Rabais jusqu'à **5,000\$** Programme "Mon taux, mon toit" (Valable jusqu'au 31 mars 92) **36%** de RABAIS sur T.P.S. Contactez **Christian Poulin** HEURES D'OUVERTURE LUNDI au VENDREDI 8h00 à 21h00 SAMEDI et DIMANCHE 13h00 à 16h00

MAXIMA À VISITER

CORSICA Ste-Marie — À VENDRE

AUSSI 60 MODÈLES OU CONSTRUCTION SELON VOS PLANS

NOUVEAU DÉVELOPPEMENT **STE-MARIE** TERRAINS de 6,000 à 14,000 p.c. À partir de **\$225** /p.c. Services inclus.

LES CONSTRUCTIONS MARCOUX INC. 1360, boul. Vachon Nord, Sainte-Marie, Beauce, Qué. (418) 387-5517 — Fax: (418) 387-7592

ACHETEZ DIRECTEMENT DE L'USINE

LES IMMEUBLES MARTIN PARENT COURTIER INC. 227-5655

227-2061 - 5655

C-03-Résidence moderne à palier, près du centre hospitalier; terrain bien aménagé dans quartier résidentiel; 3 ch. à coucher, toit cathédrale, bois franc, facile à chauffer; belle décoration. Venez voir!

C-02-ST-GEORGES; près du centre hospitalier et de tous les services. Bungalow 4 côtés briques avec 2 terrans; refait complètement à l'intérieur avec 4 ch. à coucher; grand bureau, sous-sol semi-fini, chauff. au bois. Pour seulement. **79 900 \$.**

C-04-URGENT! St-Georges Ouest, belle résidence avec beaucoup de commodité; bain tourbillon, foyer, armoires arborité; grand patio, bureau avec entrée indépendante; excellent pour professionnel, possibilité de finir un 1 logement. Pour seulement. **89 000 \$.**

C-05-Mandat confidentiel. AUBAINE. Résidence très bien située; près du centre hospitalier; construction 1989, avec garage, 4 côtés briques; finition moderne; sous-sol fini; 4 ch. à coucher. Prix: **106,000 \$.**

C-501-9 LOGEMENTS; à l'état de neuf; situé près du Georgesville à St-Georges Est; très bons revenus avec très bon rendement.

C-500-5 LOGEMENTS; À qui la chance? St-Georges, Centre-Ville; très propre. Revenus: **16 800 \$.** Se paie seul, sans déboursé.

C-502-3 LOGEMENTS. Quartier des Sittels. St-Georges, idéal pour propriétaire occupant grand logement avec foyer, four encastré, plaque chauffage, bois franc, grand patio et 2 petits logements meublés, très bons revenus. Une maison pour le prix d'un foyer.

C-503-ST-GEORGES; jumelé bien situé, près de tous les services. À très bas prix, avec chauffage au bois, remise ext. Idéal pour bricoleur.

C-1003-À VENDRE, condominium commercial; 588 p.c.; situé au 2300, boul. Dionne, à St-Georges Ouest; pour moins qu'une location, vous pouvez devenir propriétaire de votre bureau.

C-504-CONDÔ à vendre; constr. 1990, 3 1/2 pièces et 5 1/2 pièces pour le prix d'un logement avec bain tourbillon, grande pièce, walk-in closet. Finition moderne, accès à la piscine. Fait voir, situé à l'arrière de Roger Rodrigue, IGA. Nombre d'unités limité. Faites vite???

C-1004-ST-GEORGES OUEST; Mandat confidentiel situé sur le boul. Dionne Ouest; idéal pour commerce avec propriétaire occupant; terrain 90 X 100; grand garage; très grande propriété; bonne qualité de construction. N'hésitez pas à appeler pour renseignements.

LOCATION DE MOTONEIGES 15 modèles disponibles **GERMAIN RODRIGUE SPORT** 156 55, boul. Lacroix St-Georges, 228-6619

LOGEMENT
3 1/2 pi., meub., ch., lav.-séch., stores incl., au 2000, 8e ave St-Georges Ouest. Inf. jour 227-0242 ou soir 227-5870. (3fs, 23-2-92 18383 LM)

LOGEMENTS
3 1/2, 4 1/2 pi., meub., ch., écl., St-Georges Est, près des services, libre immé., service lav.-séch. gratuit. Inf. 228-0037. (JNO, 3-11-91 17314 SA)

LOGEMENTS
1 de 4 1/2 pi., meublé au complet avec lav.-séch., situé au 310, 140e rue Est; 3 1/2 pi., situé au 1230, 1ère ave Ouest, libre immé.; 1 1/2 pi., meub., au 12773, 1ère av. Est. Inf.: 227-3865 ou 228-5128. (JNO, 1-3-92 18439 JT)

LOGEMENT
2 1/2 pièces, meublé, chauffé, éclairé, libre immédiatement, situé au centre-ville. Inf. 227-3757. (JNO, 24-2-91 11337 PB)

RÉSERVATION N'attendez pas. Chambres pour étudiant entre poly et séminaire, ch. comp.: lit, garde-robe, bureau, fauteuil, table de travail, chaise, lavabo, cuisine avec locker, buanderie, s. d'étude, conciergerie. Pour visite 228-8370 et 227-1700 au 1850, 118e Rue St-Georges Est. (JNO, 26-1-92 16329 R)

MAISON A LOUER pour personne honnête, propre et responsable, non fumeur seulement. Disp. en avril 325\$/1 pers. ?/2 pers., au 1255 206e rue St-Georges Est. Inf. 227-0663. (1fs, 08-03-92)

LOGEMENT
325, 135e Rue St-Georges Est, près de la 2e Ave, dans duplex, très propre, grand 4 1/2 pi., 2 ch., ch. de rangement, non meub., non ch., end. tranquille, rue et cour privée, libre 1er juin ou avant si désiré, 290\$. Inf. 228-9320. (3fs, 23-2-92)

LOGEMENT
3 1/2 pi., meub., écl., galerie ext., 295 \$ au 12045, 1ère av Est, le long du ruisseau d'Ardoise dans l'édifice des avocats Thibaut et de la coiffeuse Dany, libre 1er avril 92. Inf.: jr. 228-2074; sr. 228-8486. (JNO, 8-3-92 17777 BT)

BEAUCEVILLE
logs 2 1/2, 3 1/2, 4 1/2 pi., meub., ch., écl., bien situés, bon prix, libre immé. Inf. 774-4133 soir ou 397-6876 jour. (JNO, 24-11-91 17344 DC)

ST-SIMON DES MINES
log. 4 1/2 pi., renové à neuf, semi-meublé ou non meublé, au 3337, Principale, tout près de l'église et de la Caisse Pop., prix à discuter. Inf. 774-9310 après 17h00. (3fs, 23-2-92 18387 LL)

CHAMBRE dans maison complète, au 495, 20e rue St-Georges Ouest, près de l'hôpital, toute équipée, grande cuisine, salon, bas prix. Inf. 774-3095. (JNO 26-1-92 17949 DV)

MAISON A LOUER
5 1/2 pi., située au 1845, 120e Rue St-Georges Est, libre immé., 390\$ non meub., non écl., non ch. Inf. 228-7005. (JNO, 23-2-92 18147 LN P)

BEAUCEVILLE
log. 4 1/2 pi., récemment construit, semi-meublé si désiré, syst. d'alarme contre incendie, prix raisonnable, 1 mois gratuit. Inf. 397-5543. (8fs, 19-1-92 17869 C)

LOGEMENT
Grand 4 1/2 pièces, 2 étages, meub., écl., chau. avec contrôle chaleur par thermostat sur les 2 planchers, aspirateur central, buanderie, galerie, entrée privée, libre 1er juin ou avant si requis. Au 11697, 1ère av. voisin du bureau de poste. Inf.: 228-2498. (JNO, 8-3-92 18484 E)

LOGEMENT
au 3179, 8e Ave St-Georges Ouest, grand 3 1/2 pi., meublé ou semi-meublé, lav.-séch., au 1er étage. Inf. jour 228-1851 ou soir 228-5356. (JNO, 19-1-92 17811 G)

LOGEMENT
grand 4 1/2 pi., renové, St-Georges Ouest, coin de la 24e Rue et 2e Ave, 2e étage, libre 1er avril, très propre. 275\$. Inf. soir 685-2035 ou soir 227-3064. (JNO, 19-1-92 17864 YP)

CHAMBRE avec cuisinette située à 3 minutes à pied du centre-ville et du cégep, libre immé. Inf. 228-1499 après 17h00. (JNO, 9-2-92 17955 AL)

A SOUS-LOUER
À SOUS-LOUER grand 4 1/2 pi., neuf, lave-vaisselle, bain tourbillon, entrée privée, stores, lustres, end. tranquille, situé près d'un parc, libre immé., prix réduit. Inf. 227-6436. (3fs, 1-3-92)

LOGEMENTS
dans la 90e Rue (du Golf); 4 1/2 pi., meublé ou non, 1ère Ave St-Georges Ouest (édifice Salon Bel-Coupe, voisin Kentucky); 3 1/2 pi., meublé ou non, 1ère Ave Est (près du Pont); 4 1/2 pi., meublé ou non. Inf. 228-8856 jour ou 228-1771 soir et fin semaine. (JNO, 9-2-92 18164 YC)

LOGEMENT
4 1/2 pi., ch., écl., semi-meublé, libre 1er mars, 315\$. Inf. après 18h00, 228-5740. (3fs, 1-3-92 18454 RD)

APPARTEMENT
4 1/2 pi., dans immeuble à 4 logs, au 14550, Boul. Lacroix, très bien situé, tranquille, belle vue sur la ville, porte-patio, stores fournis, non ch., non écl. Inf. M. Gaston Genest 227-6380. (JNO 22-12-91 17509 JC)

LOGEMENT
1 1/2 pièces, meublé, chauffé, éclairé, au 725, 135e Rue St-Georges Est, libre immé. Inf. 227-1027. (JNO, 12-1-92 17637 F)

COQUETTE CHAMBRE
confortable, lav.-séch., couvertes, serviettes comprises. Inf. 228-1331. (JNO, 16-2-92 18250 B)

À SOUS-LOUER logement libre immé., 4 1/2 pi., 200\$, semi meublé, au 11390, 2e Ave St-Georges Est. Inf. 228-7293. (3fs, 1-3-92 18456 SR)

BUREAU A LOUER environ 425 pi.ca., sur la 1ère Ave St-Georges Ouest, Edifice Salon Bel-Coupe, voisin Kentucky. Inf. 228-8856 jour ou 228-1771 soir et fin semaine. (JNO, 9-2-92 18163 YC)

GRANDE MAISON familiale, à vendre ou à louer, 6 1/2 pi., 4 ch., au 12855, 1ère Ave St-Georges Est, libre immé. Inf. 228-5211. (JNO, 14-7-91 14644 TQ)

LOGEMENT
4 1/2 pi., situé au 1085, #3, 1ère Ave St-Georges Ouest, face à la piscine, stores fournis, bain tourbillon, libre 1er avril ou avant. Inf. 228-9303 ou 228-6191 Michel. (2fs, 1-3-92)

LOGEMENT
4 1/2 pièces, meublé ou non, situé dans la 127e rue St-Georges Est, libre immédiatement. Inf. 382-5619. (JNO, 28-7-91 4279 FP)

MAGNIFIQUE DUPLEX
au 15667, 8e Ave par la 155e rue St-Georges Est, bain tourbillon, lave-vaisselle, insonorisation, excellent prix, 430\$. Inf. ou visite 227-0944. (JNO, 22-12-91 16875 C)

LOGEMENT
4 1/2 pièces, situé au 297, 33e Rue, Notre-Dame des Pins. Inf. 774-9448. (JNO, 16-6-91 14359 C)

CHAMBRE
avec module ou cuisine commune, endroit paisible et propre, près du Cégep. Inf. après 18h00, 228-6791. (2fs, 23-2-92 18347 DB)

À SOUS-LOUER 3 1/2 pi., meublé, non ch., non écl., lav.-séch., libre 1er avril, situé au 828, 18e Rue St-Georges Ouest, près de l'hôpital, endroit tranquille. Inf. 228-3351. (3fs, 1-3-92 18541 LP)

LOCAL A LOUER pour entrepôt ou autre situé Edifice Plaza du Boulevard, à l'arrière, grandeur 36 x 50. Inf. 227-0944. (JNO, 1-3-92 18328 C)

MAISON à vendre ou à louer, style bungalow, située au 204, 42e Ave Beauceville Ouest, 5 1/2 pi., libre immé. Inf. 227-5064. (3fs, 1-3-92 d18477 R)

APP. PHILIPPEAU
5 pièces, 2 ch., 1 cuisine, salon, 1 s. de bain, meublé, entrée lav.-séch., balcon, entrée privée, face au Georgesville, au 284, 119e Rue St-Georges Est, libre immé. Inf. 227-2751 ou 228-2862. (JNO, 1-3-92 18497 P)

LOGEMENTS
2 1/2, 3 1/2, 4 1/2 et 5 1/2 pièces, situés à Beauceville. Inf. 774-9501 ou 774-6969. (JNO, 25-3-90 4627 P)

BEAUCEVILLE
grand log. 4 1/2 pi., meublé, entrée lav.-séch., situé près du pont côté Est, libre immédiatement. Inf. 774-6362 Mme Genest. (JNO, 9-9-90 8832 PE D)

LOGEMENTS
4 1/2 pi., non meub., non ch., non écl., 315\$, au 552, 14e Rue Ouest; 4 1/2 pi., meub., ch., écl., au 11656, 3e Ave Est, 360\$, libre immé.; 5 1/2 pi., non meub., non ch., non écl., au 11670, 3e Ave Est, 315\$, libre 1er juil. Inf. 228-7005. (JNO, 1-3-92 18088 LN P)

CHAMBRE
avec cuisine, salon, ch. de bain complète, située à Beauceville Est. Inf. 774-6415. (3fs, 23-2-92)

À SOUS-LOUER 4 1/2 pi., propre, grande chambre, 250\$ spécial jusqu'en juillet. Inf. 227-4299. (3fs, 23-2-92 18308 MB)

TRÈS BEAU LOCAL
Pour garderie, situé sur la 90e rue. Inf.: 227-5273. (2fs, 8-3-92)

ACHETERAIS maison de 40 ans environ avec un grand terrain et située St-Georges Est. Inf. 227-5064. (3fs, 08-03-92)

LOGEMENT
Grand 4 1/2 pi., meublé avec lav.-séch., très propre, remise int., stores vert, inclus, face au Casse-Croûte le Bienvenu, 325\$. Inf. 228-3830 ou 228-3234. (JNO, 1-3-92 18055 JG M)

LOGEMENTS
3 1/2 et 4 1/2 pièces, meublé si désiré; 5 1/2 pièces, libre immédiatement. Inf. 774-9651 ou 774-5275. (JNO, 13-10-91 16313 CP)

LOGEMENTS
5 1/2 pi. non meublé; 3 1/2 pi. meublé, libre immé. au 635, 174e Rue St-Georges Est. Inf. jr 228-4537 ou soir 227-5651. (JNO, 17-2-91 11426 EV)

APPARTEMENT
3 1/2 pi., meublé (sauf lav.-séch.) dans la 32e Rue St-Georges Ouest, stat., remise ext., 300\$, libre immé., cause: travail à l'extérieur. Inf. jour 459-6249 ou soir 227-4829. (4fs, 16-2-92 18241 RF)

CHAMBRE
Avec moule ou cuisine commune, endroit paisible et propre, près du Cégep. Inf. après 18h00, 228-6791. (2fs, 8-3-92) 18565 DB)

À SOUS-LOUER grand 5 1/2 pi., libre immé., non ch., non écl., 250\$, situé au 1160, 143e Rue St-Georges Est. Inf. hres des repas 597-3733. (3fs, 23-2-92)

LOCAL DE BUREAU
à louer, à St-Georges, au 11985, 2e Ave Est. Inf. 227-5555. (JNO, 13-10-91 17149 A)

ACHETERAIS imprimante pour ordinateur Texas Instruments et d'autres équipements. Inf. 228-5095. (2fs, 1-3-92 18473 FL)

LOGEMENT
situé au 735, 29e Rue St-Georges Ouest, libre 1er juil., 4 1/2 et 5 1/2 pi., renové à neuf, éclairé, chauffé, eau chaude fournie, 355\$ et 365\$. Inf. 227-1323 Alain Marquis. (JNO 1-3-92 18479 S)

LOGEMENT
5 1/2 pi., situé entre la poly et le Soleil de l'Enfance, au 2415, 120e Rue St-Georges Est, libre immé. Inf. 593-6463. (3fs, 23-2-92 18305 MM)

1 MOIS GRATUIT
St-Martin, logement, libres immédiatement, 3 1/2, 4 1/2 et 5 1/2 pièces. Inf. 228-2263. (JNO, 17-11-91 1111 M)

LOGEMENT
3 1/2 pi., meub. (sauf lav.-séch.), 300\$, chauff. et élect. compris, près Chemise Lapointe et poly, libre 1er fév. Inf. hres repas 227-0113 ou soir 227-6371. (JNO 12-1-92 17658 P)

MAISON A LOUER située au 6 rue du Couvent à St-Alfred, dans le village. Inf. 588-3577. (JNO, 23-2-92 18365 JL M)

À SOUS-LOUER
Appartement 3 1/2 pi., meublé, lav.-séch. dans la 32e rue St-Georges Ouest, stat., remise ext., 300 \$ laissé à 275 \$, libre immé.. Cause: travail à l'extér.. Inf. jour 459-6249 ou soir 227-4829. (4fs, 08-03-92)

LOCAL COMMERCIAL
à louer, bien situé, très grand, grande vitrine sur la façade, sur la 2e ave St-Georges Est, 450\$, chauffé, éclairé. Inf. 774-6521. (JNO, 24-11-91 16751 JP)

ACHETERAIS silos en slaves de béton et joffre services pour des réparations de silos. Inf. fins de semaine 227-3209. (6fs, 16-2-92)

SOUS-SOL À LOUER

DISCOTHÈQUE - ASSOCIATION - CONDITIONNEMENT PHYSIQUE - CLUB SOCIAL - AGE D'OR
ENTREPOSAGE - ETC....

CONDITIONS DE LOCATION EXCEPTIONNELLES

CONTACTER
PAUL GILBERT (418) 227-0778 **DANY GAGNÉ (418) 622-8253**

LOGEMENTS
grand 3 1/2 pi., St-Georges Ouest, entrée lav.-séch., 240\$, libre immé., concierge sur place, au 540, 21e Rue; 3 1/2 pi., 210\$, libre immé. Inf. 227-5325; 1-426-2142, 426-2770, 426-2567. (JNO, 11-8-91 15267 S)

MAISON A LOUER située 131 rang 9 St-Honoré, libre immé., chauffage bois. A demi-prix. Inf. 485-6430. (3fs, 08-03-92)

MAISON A LOUER 4 1/2 pi., + 1/3 du sous-sol, 1730, 126e Rue St-Georges Est, non ch., non écl., endroit tranquille, libre immé., 395\$. Inf. 397-4849. (JNO, 23-2-92 17996 MG)

COIFFEUR/SE AUBACHEUX/SE
à louer local, salon de coiffure meublé, élect., eau chaude fournie, libre 1er avril 92, prix abordable, posséder sa clientèle. Inf. 228-0430 après 18h00. (4fs, 23-2-92)

ACHETERAIS quatre roues dans les années 1986-1987. Inf. 774-2197. (3fs, 23-2-92)

CHAMBRES A LOUER

MAISON A LOUER située au 130, Saint-Georges. Inf.: 774-6873 ou 382-3326. (4fs, 8-3-92)

À SOUS-LOUER
Logement de 4 1/2 meublé avec lav.-séch.; 240 \$/mois; libre 1er avril, au 130, Saint-Georges. Inf.: 774-6873 ou 382-3326. (4fs, 8-3-92)

ACHETERAIS photos, cartes postales anciennes de St-Georges, 1880 à 1960. Vues générales, rues, ponts, églises, commerces, débris, incendies, etc. Inf. Dem. Claude 228-3233. (6fs, 26-1-92)

ACHETERAIS vieille or., à bon prix. Inf. 227-4561 après 17h00. (1fs 1-3-92)

LOGEMENTS À LOUER

4 1/2 situés près du Centre-Ville
Insonorisation supérieure
Incluant: bain tourbillon et vénitiennes
Libres le 1er juillet
Inf.: 227-3056

LOCAUX A LOUER

A VENDRE OU A LOUER

ACHETERAIS maison à revendre ou bloc appartement, secteur St-Georges. Inf. 774-9234. (JNO, 1-3-92 18514 GP)

à louer

APPARTEMENTS DERRIÈRE LE CARREFOUR
8100, 8140, 8170, 6e Av., Ville de Saint-Georges

LIBRES IMMÉDIATEMENT: 4-1/2, 5-1/2
LIBRES EN JUILLET: 2-1/2 meublé, 4-1/2, 5-1/2

Faites-vite, signez votre bail avant le 1er mai 1992 et vous serez éligible aux tirages de bons d'achat d'épicerie d'une valeur totale de **500\$.**

227-1267

LOCAL COMMERCIAL À LOUER

situé au 12510, 1ère Av. Saint-Georges Est
"Pouvant servir à différentes fins"
Inf.: 228-1817 - 1-514-679-7951

BÂTISSSE COMMERCIALE À VENDRE

située au 12510, 1ère Av. Saint-Georges Est
Inf.: 228-1817 - 1-514-679-7951

LE IMPÔT

Pour vous faciliter la tâche...
Faites confiance à un spécialiste!



Nous préparons votre déclaration d'impôt fédéral et provincial et vous pouvez si vous le désirez, encaisser immédiatement votre retour d'impôt au fédéral.

CANADIEN - AMÉRICAIN et P.M.E.

CLAUDE LAROCHELLE 755, 159e rue, St-Georges Est
228-1831

BUREAU
Lun. au Ven.: 9h00 a.m. à 20h30 - Samedi: 9h00 à 12h00
Fermé de 12h00 à 13h00 et de 17h00 à 19h00

Services spécialisés

ANTENNE

RÉMI FAUCHER

Vente et installation de tour, antenne, T.V.
222, Ave Lambert, Beauceville Ouest
Tél.: 774-5328

(15-03-92)

ARMURERIE

ARMURERIE ST-CÔME ENR. Spécialiste en réparation et entretien d'armes. Spécialisé en arme à air. Vente d'armes neuves et usagées (carabines, fusils, revolvers, pistolets). De tout pour la chasse et pêche en magasin. Clinique I.S.A.P. (obtention de permis de transport d'armes). 1263, rte Kennedy, St-Côme - 685-3030

(03-05-92)

ARTS MARTIAUX

KARATE KEMPO KUNG-FU Les spécialistes du KEMPO seront heureux de vous compter parmi leurs membres aux endroits suivants: Saint-Georges, Saint-Joseph, Beauceville, Saint-Côme, Saint-Martin, Saint-Prosper et La Guadeloupe. La forme physique par les arts martiaux. Studios Unis d'Auto-Défense 228-8483

(17-05-92)

BOIS DE CHAUFFAGE

À VENDRE: érable et merisier du Maine en longueur.

Pour informations: Jean-Marie Vachon 594-8375

(15-03-92)

À VENDRE:

Croutes de bois franc en 48 pouces (pas de petites planches)

422-5563

(29-03-92)

BRONZAGE

BRONZAGE GARANTI CENTRE PHYSI-FORME NAUTILUS 3 lits de 160 watts et 1 facial. Nos tubes sont changés régulièrement. Accès gratuit aux douches, bain sauna et tourbillon. 10965, 2e Av., St-Georges Est - 227-3737

(19-04-92)

BRONZAGE RAPIDE

RELAX SOLEIL 15545, boul. Lacroix, St-Georges Est, 227-1448

(12-04-92)

CONSTRUCTION

RAYMOND LECLERC

St-Côme, 685-3222
Spécialités: construction et rénovation de tous genres. Couverture, pose de portes et châssis, recouvrement extérieur. Possibilité de subventions au niveau des MRC.

(10-05-92)

DACTYLOGRAPHIE, TRAITEMENT DE TEXTES

BRIGIT GIGUÈRE Curriculum vitae, lettres, enveloppes, états financiers, bilans, mises en colonnes, procès verbaux, travaux scolaires, liste d'étiquettes, textes de tous genres et retranscription d'ancien texte. Expérience reconnue, service à domicile. Français et anglais. Inf.: 228-2791 Saint-Georges, Beauce

(08-03-92)

D.A.O.

Service de dessin par ordinateur, interprétation topographique, dessin en 3 dimensions, dessin en isométrie, etc. Extraction d'attributs et module d'évaluation intégré, possibilité de communication par modem. Tél.: 459-6368

(29-03-92)

DESIGNER MODE

MARIE-JOSÉE GAGNON Exclusivité - Homme, femme, enfant - Vêtements sur mesure dessinés pour vous. 477, 90e Rue, Place 90, #285 - Rés.: 227-1810 Bur.: 227-6715

(15-03-92)

DISTRIBUTION D'ENCARTS

L'ÉCLAIREUR-PROGRÈS - Beauce Nouvelle 12625, 1re Av., Ville St-Georges 228-8858

ENTRETIEN

Botanix Les Serres Champagne Inc.

- 15225, boul. Lacroix - 228-5454
Offrez-vous un professionnel! Pour la taille de tous vos arbres fruitiers, tels pommiers, cerisiers, pruniers et autres. Faites appel à nos spécialistes, c'est tellement mieux!

(22-03-92)

ENTREPOSAGE

Entreposage domestique et commercial

Confiez le remisage de vos biens, véhicules automobiles ou inventaire à: **HANGAR 548 ENR.**, Richard Moisan, prop., 548, Rte 204 Nord, Saint-Martin, tél.: 382-5188

(07-06-92)

GAZON

LES GAZONS TOULOUSE Ltée

Gazon cultivé de qualité supérieure "Pure Kentucky". Prix avantageux, directement du producteur. Livraison rapide sur palettes. Contactez: **Louison Toulouse**, 839-4048

(02-02-92)

HEBDOMADAIRES

L'ÉCLAIREUR-PROGRÈS - Beauce Nouvelle

12625, 1re Av., Ville St-Georges 228-8858

HOMME D'ENTRETIEN

J'offre mes services pour: peinture, grand ménage, gazon, déneigement, nettoyage de tapis. Privé ou commercial.

DONALD PÉPIN - 228-6626

(15-03-92)

IMPÔTS

gestion zéro huit offre aux particuliers de préparer leurs déclarations d'impôts sur informatique à partir de seulement 20\$. Aussi pour travailleur autonome, revenu de loyer, petite entreprise, etc. Pour inf.: 11985, 2e Av., St-Georges - Tél.: 227-0022

(18-04-92)

JACQUES LAMONTAGNE Service en 24 hres; confidentialité; 17 ans d'exp.; tous les crédits et déductions auxquels vous avez droit, seront analysés. **Vos deux rapports d'impôt à partir de 185.** 16275, 6e Av. (face 162e Rue), St-Georges - 227-1288

(22-03-92)

MAURICE CHABOT

Je remplis les déclarations d'impôts des particuliers. Pour informations et rendez-vous: 1250, 7e Av. Ouest, St-Georges
Tél.: 228-7887

(15-03-92)

LETTRAGE Décoration d'auto (stripe)

Auto-Plus Marco Lessard enr. Lettrage par ordinateur
Lettrage à la main
Panneaux publicitaires (logos)
Enseignes magnétiques

Inf.: Marco Lessard, 228-1679

(15-03-92)

MADAME

Ne soyez pas induite en erreur par quinconque... toute machine à coudre, peu importe la marque de commerce, se répare sans contredit. On vend du neuf et on répare comme neuf. - Tél.: 485-6304

(29-03-92)

MARIÉES

Robes de mariées et mères, diadèmes et acc.: **Prix du gros.** Prenez rendez-vous. Alliances: 25%. Faire-part, batteries de cuisine, vaisselle. • **SPECIAUX • BOUTIQUE LANADIENNE INC.:** 515, Principale, St-Honoré - 485-6304

(01-03-92)

MASSOTHÉRAPIE

Massages californien, suédois et thérapeutique pour détente et bien être, soulage douleurs musculaires, fatigue et stress. Recevez 5 massages et obtenez-en 1 GRATUIT. Certificats cadeaux pour tout anniversaire. Inf.: 228-2389

(22-03-92)

MEUBLES

LES ENTREPRISES M.R.T. ENR. Peinture laquée et mélamine, aussi appareils électriques. Fabrication - Réparation - Pour tout genre de meubles. Maurice Nadeau, prop. 5 rang St-Alexandre, St-Alfred. Tél.: 774-3124 - Estimation gratuite.

(07-02-92)

PAPETERIE

PAPETERIE MOBILE BEAUCE enr.

Papeterie et articles de bureau
228-7841 - 3450, 7e Avenue, St-Georges Ouest, Beauce G5Y 5M1

(22-03-92)

PHOTOCOPIE

RAPIDOCOPIES ENR.

7000 copies à l'heure, réduction ou agrandissement, brochage, perforation, reliure de livres, plastifiage, vente de papier. Photocopie 8 1/2" x 11": 10¢ la copie. 11955, 8e ave, Saint-Georges, 227-3391

(08-06-92)

PISCICULTURE

LAC QUIRION rang 6, St-Honoré (Rte St-Benoit). Pêche à la truite mouche-tée, arc-en-ciel. Pas de permis, pas de limite. Ouvert 7 jours à l'année. Vente pour emmenagement de lacs. Rés.: 382-3081

(08-03-92)

PLANCHERS

Les Entreprises Léon Breton Planchers de bois franc: posage, sablage, teinture, uréthane sans odeur, vernissage - Vieux planchers remis à neuf - Finition cristal sans cirage. 205, rg 7, Saint-Gédéon 418-582-3930 (Evariste) 418-582-3467

(26-04-92)

PODIÂTRE

Membre de l'ordre des podiatres du Québec. Traitement complet des pieds et orthèses podiatriques. **Aubert Bérubé**, 11193, 2e ave, Saint-Georges, Beauce, tél. 227-5757 Lévis, tél. 833-0223

(08-03-92)

PRODUITS DE NETTOYAGE

Orange Glo (mélamine) - Pro Lav (miroir-vitre) - Cleansol (tapis) Gros et détail
Centre de Coupe de Beauce Inc. 9450, boul. Lacroix, Saint-Georges
Tél.: 227-3939

(08-03-92)

RÉNOVATION

RENOVAL ENR.

Rénovation de tout genre tels que: armoires de cuisine, agrandissement, finition de sous-sol, patio, toiture et revêtement extérieur - **ALAIN VEILLEUX** Pour estimation: 228-6114

(29-03-92)

REPAS DE CABANE

Prix spéciaux pour petit ou gros groupe sur semaine • Plats à volonté sur la table • Possibilité de salle fermée pour gens d'affaires (max. 50).

PARC DE L'ÉRABLE Beauceville - Pour réservations: 774-3316

(01-03-92)

SALON DE BEAUTÉ

SALON ESTHÉTIQUE GUYLAINE

- Pour un rendez-vous, contactez Guylaine au 1265, rte Kennedy Sud, Saint-Côme - 685-3030.

(03-05-92)

STUDIO EDITH SEREI enr.

12615, 1re Av., Saint-Georges Est
Tél.: 228-9244

(22-06-90)

TAILLE D'ARBRES FRUITIERS

Service professionnel de taille d'arbres fruitiers en mars-avril, plus de 10 ans d'expérience et formation dans le domaine; autres services offerts: élagage, taille d'arbustes, consultation, etc. Estimation gratuite. **CLAUDE GAGNÉ, d.t.a.** - Tél.: 227-5046 - Membre de la Société Internationale d'Arboriculture

(29-03-92)

TÉLÉPHONE CELLULAIRE

GAGNÉ ÉLECTRONIQUE enr.

Spécialités: vente - installation - réparation de radios d'autos - C.B. - appareils de communication - téléphones cellulaires. 9055, boul. Lacroix, St-Georges Est
Tél.: 418-228-1257

(17-05-92)

TRAITEMENT DE TEXTES

Retranscription-Tableaux-Conception - Service de traitement de textes professionnel: curr. vitae, listes d'étiquettes, banderoles, traduction anglaise, correction de l'orthographe, reliure de livres. Confidentialité assurée. Présentation soignée et de qualité sur IBM ou Macintosh. **Traitement de textes Marie-Claire LEVESQUE enr.** (418) 774-6467 Fax: 418-774-6467

(16-02-92)

Service de traitement de textes sur ordinateur... curriculum vitae, lettres, travaux scolaires, retranscription de textes, textes de tous genres, etc. Français ou anglais; travail soigné et confidentialité assurée. Au plaisir de vous servir. Inf.: **MARYSE POULIN, St-Georges - (418) 227-5341 (soir), 227-4040 (jour)**

(29-03-92)

SIMON GARANT - Curriculum vitae, lettres, RAP-PORT D'IMPÔTS, enveloppes, étiquettes, états financiers, textes variés, traduction anglaise, correction/orthographe, grammaire. Présentation de qualité. Logiciels Wordperfect, LOTUS 123. 358, 27e Av., La Guadeloupe - (418) 459-6794

(01-03-92)

VIDÉO

Les Productions VI-CA enr.

Enregistrement vidéo Beta et VHS: mariages, baptêmes, fêtes familiales, etc. Reproduction de cassettes. **Louis-Roger, Saint-Georges, Beauce** Réservation: 227-0641

(10-05-92)

VITRES TEINTÉES

Améliore l'esthétique et le confort: autos, camions, bateaux, résidences, commerces. Estimation gratuite. Ouvrage garanti.

Vitres Teintées Marc-André enr. Pour information et rendez-vous: **Marc-André Poulin, 228-9459**

(19-07-92)

VITRES D'AUTOS

Réparation de vitres d'autos - Couvre-siège - Rembourrage - Toit ouvrant - Téléphone cellulaire "Cantel" - Démarreur à distance.

G. Lebeau & Rancourt Radiateur et Vitre Inc., 9080, boul. Lacroix, Saint-Georges, bur.: 228-2131, rés.: 227-0227

(08-11-92)

ACHÉTERAIS

ferme avec maison et grange ou terre à bois, bonne pour coupe de billots. Inf. 227-5834. (4fs, 9-2-92)

ACHÉTERAIS

réfrigérateur au gaz propane, en bonne condition de marche. Inf. 228-5476. (4fs, 1-3-92)

ACHÉTERAIS

V.T.T. 4 x 4, modèle récent de marque Honda ou Yamaha. Inf. 227-1760 ou 226-7848 ou 227-0732 René. (2fs, 1-3-92)

ON DEMANDE

OCCASIONS D'AFFAIRES Partez votre commerce. Produit révolutionnaire. Poss. revenu 590\$-1300\$/semaine. Temps plein, partiel. Investissement. Inf. 514-449-4011 ou 1-800-561-1518. (4fs, 16-2-92)

OCCASION D'AFFAIRES pour toi qui cherches un travail avec esprit d'équipe et entraide, qui cherches des amis et à combler un manque à gagner et si tu aimes le café, téléphone à Sylvie 594-5528. (3fs, 1-3-92 18353 SL)

AGENCE MINI-SERVICE recherche personnel féminin, pour gardiennage, à temps complet ou partiel, pouvant se déplacer (personne sérieuse avec références). Inf. de 9h00 à 17h00, 228-4143. (3fs, 1-3-92)

SSCHOCOLATSS vend-en du "bon petit Québécois" et fais-toi beaucoup de tric \$\$\$ Nous livrons. Pous un service professionnel, appelle-nous: 1-800-561-2395. (4fs, 23-2-92)

GAGNEZ JUSQU'À 265\$ en assemblant 50 paires de boucles d'oreilles à domicile. "aucune vente à faire". Travail disponible partout au Canada. Inf. Envoyer une enveloppe pré-adressée et timbrée: Bolan Inc. 841, Boul. Jean-Paul Vincent, Longueuil, J4G 1R3. (8fs, 19-1-92)

ON DEMANDE argent pour fonds de commerce. Inf. 1-800-463-3111 demandez le poste 1165. (3fs, 1-3-92)

ON DEMANDE 3 personnes de St-Côme femme et homme désirant travailler dans la vente avec moi. Age requis 18 à 45 ans, poss. auto, expér. non requise. Formation par la Cie. Inf. 685-3238. (3fs, 23-2-92)

OPPORTUNITÉ D'EMPLOI

situé entre 18 et 25 ans, de belle apparence, aptitude au public, honnête et ambitieuse. Il y a un travail de barmaid pour toi au Bar National St-Zacharie. Poss. de travail du mercredi au dimanche, temps plein ou partiel. Bar neuf, bons clients, ils t'attendent. Inf. 593-3386. (4fs, 1-3-92 18552 B)

ON DEMANDE

couturières avec expérience, travail à l'année. Inf. 819-544-2849. (10fs, 9-2-92 18192 RC)

ON DEMANDE

Gardiennage du lundi au vendredi de 8h00 à 17h00, 3 enfants dont 2 d'âge scolaire. Devra se voyager, salaire 120\$ et plus selon expér. réf. demandées. Inf. après 18h00 227-1378. (1fs, 08-03-92)

OCCASION D'AFFAIRES

personnes sérieuses. Revenus pouvant aller jusqu'à plusieurs milliers de dollars par mois. Inf. 227-6852. (3fs, 23-2-92)

Services spécialisés

Profitez de notre rubrique pour mieux vous faire connaître:

Coût: 4 semaines 16 \$ 26 semaines 88 \$
13 semaines 47 \$ 52 semaines 172 \$

228-8858

L'ÉCLAIREUR-PROGRÈS

BEAUCE NOUVELLE

ON DEMANDE
courières avec expérience pour travailler à domicile. Inf. 228-7736. (3fs, 23-2-92 18300 NB)

ATTENTION
Si vous avez besoin d'un homme pour faire différents travaux à temps plein ou partiel de peinture, plâtre, tapisserie, céramique, prélat, tuile et aussi de la menuiserie avec 25 ans d'expérience. Inf. 228-4274. (3fs, 1-3-92)

ON DEMANDE
Gardiennne avec exp. et références pour garder 2 enfants, 14 mois et 3 ans, 3 jrs/sem.; devra si possible se voyager, faire repas et légers travaux ménagers. Personne sérieuse. Seul. Inf. jour: 228-6200, après 17h00, 227-1365. (4fs, 8-3-92 18666 SP)

URGENT courières ou groupe de courières demandées pour travail à la maison, machine régulière et surjet-teuse requise, travail à l'année pour une bonne condition. Inf. 387-6117. (2fs, 08-03-92, 18583, FF)

ON RECHERCHE

ON RECHERCHE: gardienne à la maison St-Georges Ouest pour 3 fillettes de 9, 5 et 2 ans, 5 jours/semaine de 7h30 à 17h00. Personne fiable avec expér., non fumeuse. Reçu exigé. Inf. après 18h30 228-1666. (1fs, 08-03-92, 18622, BF)

ON DEMANDE: agent distributeur demandé pour la région de St-Georges. Vente de produits naturels, ménagers, beauté, utilités à domicile. Commun. avec: Les Produits Gerbex Inc. 331 Principale, St-Thomas d'Aquin, JOH 2AO. Tél.: 514-796-5868. (4fs, 08-03-92)

CERCLE LITTÉRAIRE On recherche dans St-Georges et les environs des personnes intéressées à démarrer un cercle littéraire et en faire partie. Inf. 227-5163 après 18h00. (2fs, 1-3-92 18501 RD)

ON RECHERCHE aquarium et accessoires en bon état ainsi qu'un logement 3/1, meublé, chauffé, éclairé entre la 114e rue et la 130e rue environ 250\$. Inf. 227-3898. (3fs, 08-03-92)

JE RECHERCHE maison seule à louer, pour le 1er juillet 92, 2 ou 3 chambres, dans St-Georges ou environ, avec chauff. bois et élect., prix raisonnable. Inf. après 16h30, 228-1545. (4fs, 23-2-92)

GARDE D'ENFANTS

GARDEAIS enfants de 0-5 ans, chez-moi du lundi au vendredi, jeux int. et ext., avec expér., je demeure dans la 131e Rue St-Georges Est. Inf. 227-0914. (3fs, 1-3-92 18516 DP)

JE GARDEAIS des enfants chez-moi du lundi au vendredi, je demeure dans la 151e Rue St-Georges Est. Inf. 227-6828 dem. Sylvie. (3fs, 1-3-92)

JE GARDEAIS des enfants âgés de 0-7 ans, du lundi au vendredi, de 7h30 à 17h30 avec expér., repas fournis, je demeure dans la 88e rue St-Georges Est. Inf. 227-3305 ou 228-5060. (3fs, 23-2-92)

NOUVEAU NOUVEAU Mini-garderie avec éducatrice spécialisée, 15 mois et plus. Téléphonez vite les places sont limitées. Secteur Ouest. Inf. 227-5048. (3fs, 23-2-92 18378 CM)

GARDEAIS enfants à la semaine, du lundi au vendredi, sur l'heure des émettelles, de 9h00 à 16h00, je demeure près du séminaire sur le Boul. Lacroix St-Georges Est. Inf. 228-8615. (1fs, 8-3-92)

GARDEAIS des enfants chez-moi du lundi au vendredi, j'ai moi-même un petit de 2 ans, je demeure près des écoles, secteur Ouest. Inf. 227-1031. (3fs, 23-2-92)

GARDEAIS des enfants chez-moi, 10\$/jour, 1 repas inclus, tout âge, je demeure dans la 129e Rue St-Georges Est. Inf. 227-1988 ou 227-5479. (3fs, 1-3-92)

VOUS RECHERCHEZ une personne de confiance pour garder vos enfants, à temps partiel ou plein, grand terrain, bien aménagé, tranquille. St-Georges Ouest. Inf. 227-2715. (3fs, 1-3-92 18533 JC)

IL ME FERAIT PLAISIR de m'occuper de vos petits de 3-4-5 ans chez-moi, dans petite garderie aménagée spécialement pour eux, jeux, activités, repas-maison, collations, situé sur la 120e Rue coin 10e Ave (limité 5 enfants). Inf. 227-2030 Danielle. (2fs, 1-3-92)

GARDEAIS enfants chez-moi à partir de 2 mois à la journée ou à la semaine, je demeure à Notre-Dame des Pins, avec expérience. Inf. 774-9115. (2fs, 1-3-92 18534 RB)

GARDEAIS Enfant chez-moi de 0 à 5 ans à la semaine ou à la journée du lundi au vendredi, 7 ans d'expérience, très bonne alimentation, je demeure dans la 24e rue, St-Georges O. Si intéressé, 227-1809. (3fs, 8-3-92)

MINI-GARDERIE Des p'tits mousmes, éducat. spéc. vous offre pour sa 4e année un service de garderie dans un milieu bien aménagé et conçu exclus. pour eux. J'offre des act. aussi amusantes qu'éducat. tout en aidant au dével. phys. intel., social et moral. Repas équilibrés et collations. Donne reçu d'impôt. Seul. quelques places de disp. Situé au 1515 126e rue Est. Inf. 227-6221 Suzie. (3fs, 08-03-92)

ATTENTION

TIREUR DE JOINTS offre ses services. Carte de compétence, 20 ans d'expérience. Estimation gratuite. Bon prix. Inf.: 228-5145 avant 21h00. (12fs, 9-2-92)

IMPÔT Je ferais impôt pour les particuliers, 15\$. Inf. Carmelle Drouin, 15225, 7e Ave St-Georges Est. 228-1933. (3fs, 1-3-92)

ATTENTION Réservez tôt pour rafraîchir votre auto. Garage Renald Giroux, déboussage peinture, 815, 95e Rue St-Georges Est. Inf. 228-6274. Auto de courtoisie fournie aux clients. (3fs, 1-3-92 18523 LG)

AGENCE DE RENCONTRE Pourquoi rester seul? Contactez-nous pour tout genre de rencontre positive. Notre marque de commerce la discrétion et la confidentialité. Ecrire à: Coeur en Liberté, C.P. 212, St-Georges Bce, G5Y 5C7. (6fs, 1-3-92)

ATTENTION: recherche femme mature belle apparence entre 30 et 38 ans pour dialogue, soirées intimes, voyages... pour me rejoindre Gilles C.P. 193, Lac Mégantic G6B 2S6 ou (819) 583-5638 après 16h00. (3fs, 23-2-92)

ATTENTION Avis aux érablières et groupes intéressés. Vous préparez une fête, un anniversaire, un mariage, un baptême, confirmation, première communion, etc. Le Duo Michel & Lisa saura agréablement votre soirée de musique et de bonne humeur. Réservez tôt. Prix sur semaine... et prix sur fin semaine. Inf. 418-228-2380. (3fs, 1-3-92 18523 D)

OCCASIONS D'AFFAIRES: Devenez distributeur pour une compagnie en pleine expansion, de moulée pour chiens. Qualité supérieure, prix très compétitif. S'adres. à Nutrisimo, 240 Ch. Beauregard, Ste-Cécile de Milton JOE 2CO. (514) 372-1804. (1fs, 08-03-92)

AMOUREUX DU NORD Inscription gratuite aux dames. 6620-5 Cachée, St-Damien, JOK 2E0. Inf. 514-835-3820. Fax 514-835-1840. (jusqu'au 1-12-92)

DISPONIBLE POUR FILMER mariage, baptême, fête ou tout autre occasion, à bas prix. Inf. dem. Luc après 17h00, 227-0618. (3fs, 1-3-92 18510 LT)

POSE DE CÉRAMIQUE Ferais la pose de céramique de tout genre. Inf. 227-3829 ou 228-0063. (9fs, 5-1-92)

OFFRONS NOS SERICES pour faire du ménage de printemps et de la peinture, dans les maisons privées. Inf. 227-3702 ou 228-2840. (1fs, 1-3-92)

IMPÔT Pour les particuliers et les PME, 15 ans d'expér. et formation universitaire, service rapide et discrétion assurée, à partir de 15\$. Inf. après 18h00, J. Cloutier 228-2598. (6fs, 16-2-92)

IMPÔT Si vous voulez que votre rapport d'impôt soit fait rapidement par une personne compétente de 5 ans d'expér. et bachelier en administration, 15\$ pour les 2 rapports. Inf. après 17h00, 227-3102 dem. Chantal. (6fs, 23-2-92)

ATTENTION Vous avez besoin d'aide pour faire l'entretien de votre maison chaque semaine ou à l'occasion, il me reste quelques demi-journées de libre avec expérience et références. Inf. 227-4240. (8fs, 19-1-92)

ATTENTION: J'offre mes services pour faire rapport d'impôt prov. et féd. 10 ans d'expér., service rapide et confidentiel, prix à partir de 15\$ pour les 2 rapports. Inf. Miniservices par G. Paquet 840 23e rue St-Georges Ouest. 228-4143 le jour et le soir. (3fs, 08-03-92)

AGENCE REVE D'AMOUR ENR. St-Prosper, désire aviser tous ses clients qu'elle est la seule propriétaire de cette agence. Personne n'est autorisé en aucun temps de se servir de notre publicité. Nous avons album pour tendance avec nom, adresse et téléphone pour 15\$, 1 nom pour 5\$. Inf. Réve d'Amour Enr. 3835, 24e Ave St-Prosper G0M 1Y0. 418-594-5180. (JNO, 27-10-91 17162 A)

ATTENTION Si vous voulez rejoindre d'autres régions que celles desservies par notre journal: Eclairer Progrès, Beauce nouvelle, nous vous offrons ce service. Communiquez à 12625, 1ère Ave St-Georges Est. Inf. 228-8858. (JNO, 17-11-91)

YVON LUC BEAUDOIN peintre, contracteur, peinture en bâtiments résidentielles et commerciales, estimation gratuite. Inf. au 1692, 1ère ave Ouest St-Georges 227-3098. (1fs, 8-3-92)

OFFRE DES SERVICES DE réparation et confection de vêtements, fais des dessins et inscrits les noms Confections Natacha. Inf. 588-6447. (1fs, 08-03-92, 18614, SF)

ATTENTION: préparation de rapports d'impôts à partir de 15\$ et différents rapports gouvernementaux 10 ans d'expér. dans le domaine de l'industrie. Inf. 227-0169. (3fs, 08-03-92, 18568, PV)

ATTENTION: personne de 20 ans et plus intéressée à jouer à un jeu d'écriture. Inf. 228-6241. (1fs, 08-03-92)

OFFRE DE SERVICES J'offre mes services pour entretien ménager ou pour accompagnement repas et commissions. Inf. 227-5292. (3fs 8-3-92 18590 LB)

OFFRE DE SERVICES tireur de joint de 20 ans d'expérience offre ses services pour petits et gros travaux ainsi que plafonds décoratifs, travail garanti. Inf. 227-0572 (4f 8-3-92 18596 JL)

ATTENTION Erablière, désinfectez à l'ode organique, contrôlez la bactérie, et améliorez votre classement de sirop, cinquième année en beauce. Inf. 228-2651. (3fs 8-3-92)

ATTENTION: groupe de 3 à 5 personnes, 1 1/2 à 2 heures par semaine selon votre choix. Conversation et base de cours à la portée de tous. Inf. 228-2380 avant lundi 30 mars 1992 jusqu'à 18h00. (3fs, 08-03-92)

J'OFFRE MES SERVICES pour entretien ménager à domicile ce qui comprend: ménage en général et travaux connexes, la semaine avec expérience. Inf. 228-8338. (3fs, 1-3-92)

JEUNE HOMME de 27 ans, recherche emploi dans le domaine de la comptabilité ou informatique avec expérience ou tout autre genre d'emploi (ex. sur une ferme). Inf. 228-6421. (2fs, 1-3-92 18504 DG)

COURS DE PEINTURE méthode relaxe et personnalisée, 2 hrs par soir, 15 semaines, débutant ou avancé, documentation fournie, max. groupe de 5. Début les jeudis soirs mars 1992. Inf. Ivan Gagnon, 227-0185 (venez visiter notre local de cours). (3fs, 23-2-92 18290 IG)

IMPÔT Ferais impôts provincial et fédéral des particuliers à prix très compétitif. Inf.: 227-0701. (4fs, 8-3-92 18670 LD)

AGENCE DISCRETION C.P. 56, La Guadeloupe, Qué. G0M 1G0. Rencontrez celui ou celle qui ensouillera vos moments de solitude. Pour personnes sérieuses de 18 ans et plus. N'hésitez pas à vous inscrire au no. 418-459-3159 de 13h00 à 19h00 du lundi au vendredi et vos espoirs deviendront réalité. Insc. pour 1 an, 12\$ (12fs, 9-2-92)

ATTENTION Ferais travaux de grand ménage: planchers, murs, plafonds, tapis, peinture. Pensez-y, le printemps arrive. Inf. 382-5814. (3fs, 23-2-92)

J'OFFRE SERVICES Pour travail de tout genre. Exemple: entretien, réparation, rénovation, construction. Fiabilité, honnêteté, rendement, expérience... Inf.: 594-8005, laissez message. (1fs, 8-3-92)

COURS D'ESPAGNOL aux initiés et conversation. Inf. 228-5803. (3fs, 1-3-92)

NETTOYAGE DE TAPIS Les Nettoyeurs J.P. Fecteau Enr. nettoyage à la vapeur, tapis, meubles, protecteur pour tapis et divan, cirage de plancher, dégâts d'eau et de fumée, grand ménage. Estimation gratuite et travail garanti. Inf. 228-4944. (JNO 17-11-91 21416 JPF)

AMI! ARRÊTEZ-VOUS! J'ai un message pour vous: Jésus Christ vous aime. Il vous a réconcilié avec Dieu. Il veut vous amener au ciel. Quoi faire? Téléphonez à Télé-Bible au 228-4770. (1fs, 8-3-92)

MUSIQUE Orgue Yamaha 2 claviers, pédalier, accord et drum électronique, très propre, prix à discuter. Inf. 484-2811. (3fs, 08-03-92, 18554, MP)

TU VEUX TRAVAILLER? Garçons et filles de 8 à 17 ans. En vendant toi aussi des tablettes de chocolat. Appelle-nous dès maintenant. Nous livrons chez toi. A bientôt. Inf. 228-8626. (3fs, 08-03-92)

IMPÔT Impôt de particulier et P.M.E. Service rapide et confidentiel, 17 ans d'expér. Prix à partir de 18\$/2 rapports. Inf. Jacques Lamontagne, 16275, 6e Ave Est, Jersey Mills, St-Georges (face à la 162e Rue), 227-1288. (12fs, 2-2-92 18057 JL)

NETTOYAGE DE TAPIS et divans, système d'hydro-brosse à la vapeur. Décapage et cirage de planchers. Estimation gratuite. 9 ans d'expérience. Satisfactions garanties. Inf. Paul-Émile Rodrigue "Kit" 774-6061, pas de TPS. (JNO, 27-1-91 35635 PER)

PLANCHERS G. QUIRION entrepreneur spécialisé en plancher de bois francs, posage, sablage et vernissage. Inf. 582-3102. (JNO, 3-6-90 25340 P)

IMPÔT Déclaration d'impôt des salariés et retraités. Etudiants en techniques administratives du Cégep, prix de base 10\$, au local 450 de 12h00 à 13h00 et 16h00 à 17h30. Inf. 228-0480. (6fs, 1-3-92 18536)

COSMÉTIQUE FINELLE Travail à temps plein ou partiel; aucun invest.; pas de porte à porte; poss. de travailler de 25 \$ à 40 \$ de l'heure; se qualifier pour auto de l'année avec ass. payée. Pour entrevue, appelez entre 9h00 à 18h00, Claudette Fortier, 418-383-5378. (4fs, 8-3-92 18597 CF)

IMPÔT Rapport d'impôt sur ordinateur, mille et une simulations fiscales poss., optez pour un maximum de déductions auxquelles vous pouvez avoir droit, prix très compétitif. Inf. maison 685-3822 après 16h00 St-Côme ou trav. 774-6279 Beauceville dem. Francis Lachance. (3fs, 1-3-92 18399 FL)

IMPÔT Confiez vos rapports d'impôt particulier à une personne de 25 ans d'expérience, service confidentiel. Inf. 485-6316. (9fs, 9-2-92)

SUPER NETTOYAGE de tapis et divan, syst. industriel Steamaction (le plus perfectionné - prix compétitif), protecteur garanti jusqu'à 36 mois disponible, 6 ans d'expérience. Estimation gratuite. Inf. J.M. Roy 594-5716. (JNO, 3-6-90 17856 JM R)

IMPÔT PARTICULIER Sur ordinateur, tarif fixe, 25 \$; vous êtes assurés que vous avez le maximum de déduction et crédit d'impôt. Inf.: 227-4406, Luc Marcotte. (3fs, 8-3-92 18561 LM)

L'ESCALE
Produits Naturel Asiatiques
780, 90^e rue Saint-Georges
Tel.: 1 (418) 228-7210
Fax: 1 (418) 228-7961
陳志全 M.Chen Ti Tune

IMPÔT
• Service en 24 heures
• Confidentialité • 17 ans d'expérience
• Tous les crédits et déductions auxquels vous avez droit, seront analysés
JACQUES LAMONTAGNE
16275, 6e Av. Est, Jersey Mills
(face à la 162e rue) Saint-Georges G5Y 7T3
Tél.: 227-1288

VOS DEUX RAPPORTS D'IMPÔT A PARTIR DE SEULEMENT 18,00 \$

RENAUD POULIN

CLINIQUE DU BICYCLE INC.
(VENTE-RÉPARATION)
Fais ton bonheur sur une «LEADER»
Perd des Kilos sur une «NORCO»
Goûte à la vie sur «MINELLI»
Et sois béni avec ta «FIORI»
PLUS DE 400 MODÈLES EN MAGASIN.
Viens choisir le tien!
2330A, 1re Av., Saint-Georges Ouest
Tél.: (418) 228-0388

HORIZONTALEMENT

- Champignon comestible à lames et à anneau - Avale
- De l'Ukraine
- Mouche d'un vert métallique - Prix d'une chose
- Commandement - Pièce de bois verticale portant la volure d'un navire - Perce - déchire
- Se dit des plantes se développant bien sur les sols alcalins
- Bramer en parlant des cerfs - Mammifère ruminant aux bois aplatis - Rad
- Ressemblance - Diminution de nombre de globules rouges du sang
- Qui sature - Propre
- Dans - Trouble - Eminence
- Masse de pierre très dure - Se rendra - Arbre de Malaisie

VERTICALEMENT

- Projeté un liquide en fines gouttelettes
- Grand stercoraire de l'Antique - très agressif - Exaltions des corps
- Arme de jet portative - Qui exprime la beauté - Oiseau domestique - mâle de la poule
- Requin du Groenland - Connu
- Arbuste originare du Moyen-Orient - Personne qui vit seule - Ion du monde
- Instruit d'un secret d'un art - Signe annonçant à certains malades le début de leurs crises d'épilepsie
- Oiseau paumpepeu - Aspect sous lequel on considère qq qqch -
- Époux de Fatima et genre de Mahomet
- Tellure - Fait entendre une chanson - Jeu d'origine chinoise
- Echinoderme fixe au fond des mers par une longue tige - Anc. unité de mesure de capacité pour les liquides
- Fête de la nativité du Christ - Manganèse - Indique une petite quantité
- Partie de plaisir où l'on boit beaucoup
- Tellure - Ai de l'inversion pour qq qqch

NETTOYAGE DE TAPIS Je fais du nettoyage de tapis et de divans. J'ai 12 ans d'exp. et le travail est garanti. Estimation gratuite et prix très compétitif. Je fais aussi l'entretien général de bureaux. Inf. Maintenance R.E. 459-3130, acceptons les frais, M. Emile Faucher prop. (JNO, 31-3-91 12584 M)

GRATUIT Test de personnalité, valeur de 50 \$. Ce test permettra d'avoir une meilleure connaissance de vous-même. Contact Eglise de Scientologie au 130, 125e rue, St-Georges Copyright. Inf.: 227-1451. (3fs, 8-3-92)

NETTOYAGE DE TAPIS Sani-Pro Enr. nettoyage à sec et à la vapeur, tapis, meubles, protecteur pour tapis et divan, cirage de plancher, dégâts d'eau et de fumée, grand ménage. Estimation gratuite et travail garanti. Inf. 227-0278. (JNO, 17-11-91 5578 RT)

STATION SERVICE Shell lave-auto à pression, dépanneur, résidence, très bon chiffre d'affaires raison de la vente retraite. Inf. 595-2325. (2fs, 08-03-92, 18663, JLT)

L'HEBDO RÉGIONAL DE BEUCE distribué dans toute la Beuce GRATUITEMENT

Avis publics, appels...



Transports Québec

Québec

APPELS D'OFFRES

Sont admis à soumissionner les entrepreneurs dont le principal établissement (place d'affaires) est situé au Québec, qui possèdent une licence de la Régie des entreprises en construction du Québec dans la ou les catégories pertinentes (lorsque cette licence est exigée) et qui ont commandé à leur nom propre une copie du dossier d'appel d'offres du contrat.

On peut obtenir cette copie du dossier moyennant la somme indiquée à la rubrique "coût du dossier". Ce coût incluant les taxes est payable en espèces, par chèque ou mandat-poste à l'ordre du ministre des Finances et est non remboursable.

Les intéressés peuvent consulter ou obtenir le dossier d'appel d'offres, de même que les renseignements nécessaires à la présentation d'une soumission, en s'adressant aux bureaux suivants:

QUÉBEC
Service des contrats
Ministère des Transports
700, boul. Saint-Cyrille Est
20^e étage
Québec (Québec) G1R 4Y9
Tél.: (418) 644-8848

MONTRÉAL
Service des contrats
Ministère des Transports
35, rue de Port-Royal Est
1^{er} étage
Montréal (Québec) H3L 3T1
Tél.: (514) 873-6061

Le Ministère ne s'engage à accepter ni la plus basse ni toute autre soumission.

Le sous-ministre,
Georges Lalande

Contrat no 3222-92-0203 Réfection d'un pont en acier-bois situé sur le rang De La Merisière (Grande), dans la municipalité de Saint-Prospère, s.d., M.R.C. Des Etchemins, circonscription électorale de Beauce Sud.

Garantie de soumission exigée:

—cautionnement: 9 000 \$ ou —chèque visé: 4 500 \$

Coût du dossier: 10 \$

La réception des soumissions au bureau de Québec prendra fin le mardi 31 mars 1992 à 15h00, alors que débutera l'ouverture des plis.

AVIS DE DEMANDE DE DISSOLUTION CLUB LES MOTOCYCLISTES LES MERCENAIRES INC.

Prenez avis que la compagnie Club Motocycliste Les Mercenaires Inc. demandera à l'inspecteur général des institutions financières, la permission de se dissoudre.

Ville de St-Georges, le 3 mars 1992.

Me BENOÎT MAHEUX, notaire et procureur du requérant

ERRATUM

Les annonces des 2 ordonnances de la Cour Provinciale parue dans le journal du 9 février 92, mettant en cause "Les Équipements Sigma (Beauce) Inc. et M. Régis Morin et Morr Logging Ltd, l'adresse aurait dû se lire comme suit:

**3105, 23e av.,
Saint-Prospère,
Beauce
G0M 1Y0.**



REMERCIEMENTS au Sacré-Coeur pour faveur obtenue. Que le Sacré-Coeur de Jésus soit loué, adoré et glorifié à travers le monde pour des siècles et des siècles. Amen. Dites cette prière 6 fois par jour pendant 9 jours et vos prières seront exaucées même si cela semble impossible.

N'oubliez pas de remercier le Sacré-Coeur avec promesse de publication quand la faveur sera obtenue.

L.B.F.



REMERCIEMENTS au Sacré-Coeur pour faveur obtenue. Que le Sacré-Coeur de Jésus soit loué, adoré et glorifié à travers le monde pour des siècles et des siècles. Amen. Dites cette prière 6 fois par jour pendant 9 jours et vos prières seront exaucées même si cela semble impossible.

N'oubliez pas de remercier le Sacré-Coeur avec promesse de publication quand la faveur sera obtenue.

E.J.

VILLE DE BEAUCEVILLE AVIS PUBLIC

Aux personnes habiles à voter ayant le droit d'être inscrites sur la liste référendaire.

Avis public est donné de ce qui suit:

- Lors d'une séance tenue le 2 mars 1992, le Conseil a adopté le règlement 92-334 décrétant des travaux de modernisation à l'usine de filtration au montant de 90 000 \$ et d'un emprunt équivalent par billet.
- Les personnes habiles à voter ayant le droit d'être inscrites sur la liste référendaire de la municipalité peuvent demander que ce règlement fasse l'objet d'un scrutin référendaire en inscrivant leurs noms, adresse et qualité et en apposant leur signature dans un registre ouvert à cette fin.
- Ce registre sera accessible de 9 à 19 heures le 17 mars 1992 à l'Hôtel de Ville, 540, 1ère Avenue Renault, Beauceville.
- Le nombre de demandes requis pour qu'un scrutin référendaire soit tenu est de 326. Si ce nombre n'est pas atteint, le règlement sera réputé approuvé par les personnes habiles à voter.
- Le résultat de la procédure d'enregistrement sera annoncé à l'Hôtel de Ville le 17 mars 1992 à 19:00 heures.
- Ce règlement peut être consulté à l'Hôtel de Ville du lundi au vendredi inclusivement de 8:30 à 16:00 heures.

Conditions pour être une personne habile à voter ayant le droit d'être inscrite sur la liste référendaire de la municipalité:

- Condition générale à remplir le 2 mars 1992:**
Être soit domiciliée sur le territoire de la municipalité, soit propriétaire d'un immeuble situé sur ce territoire, soit occupante d'une place d'affaires située sur ce territoire.
- Condition supplémentaire, particulière aux personnes physiques, à remplir le 2 mars 1992:**
Être majeure et de citoyenneté canadienne.
- Condition supplémentaire particulière aux copropriétaires indivis d'un immeuble et aux cooccupants d'une place d'affaires:**
Être désignée, au moyen d'une procuration signée par la majorité de ceux-ci, comme le seul des copropriétaires ou des cooccupants qui a le droit d'être inscrit sur la liste référendaire à titre de propriétaire de l'immeuble ou d'occupant de la place d'affaires. (Note: Un copropriétaire ou un cooccupant n'a pas à être désigné s'il est par ailleurs qualifié à titre de personne domiciliée, de propriétaire unique d'un immeuble ou d'occupant unique d'une place d'affaires).

Condition d'exercice du droit à l'enregistrement d'une personne morale:
Désignée par une résolution parmi ses membres, administrateurs ou employés, une personne qui, le 2 mars 1992 et au moment d'exercer ce droit, est majeure et de citoyenneté canadienne.

Donné à Beauceville, le 4 mars 1992.

ROGER LONGCHAMPS, sec.trés.

Province de Québec
Municipalité de
Saint-Éphrem-de-Tring
Beauce-Sud

APPEL D'OFFRES NO. 2908-91

La Municipalité de Saint-Éphrem-de-Tring requiert des offres pour la réalisation de travaux spécialisés de réparations à son réservoir d'eau potable en béton. Ces travaux consistent sommairement en:

- La réparation des parois intérieure et extérieure du réservoir d'eau potable;
- La pose d'une membrane d'étanchéité sur les parois intérieures du réservoir.
- L'application d'un revêtement extérieur imperméable.

Toutes les conditions du présent Appel d'Offres sont contenues dans le document qui est disponible pour consultation et peut être obtenu contre un paiement non-remboursable de \$25.00 pour chaque exemplaire complet, sous forme d'un chèque visé ou mandat, payable à "Groupe GLD Inc.", du lundi au vendredi inclusivement, entre 9h00 et 12h00 et entre 13h00 et 16h00, en s'adressant à:

Groupe GLD Inc., Experts-Conseils
11505, 1ère Avenue Est
Bureau 200
Ville de Saint-Georges
Beauce Sud, Québec
G5Y 7X3

Un dépôt de soumission au montant minimal de 10% de la valeur totale de la soumission, sous forme, soit d'un chèque visé tiré sur une Banque à Charte du Canada ou sur une Caisse Populaire, soit d'un cautionnement de soumission et une convention relative à l'émission de cautionnement, le tout payable à la "Municipalité de Saint-Éphrem-de-Tring et remboursable sous condition, doit accompagner la soumission.

Seules les personnes, Sociétés, Compagnies et Corporations ayant leur principale place d'affaires au Québec, qui détiennent une licence appropriée en vertu de la Loi sur la qualification professionnelle des Entrepreneurs en construction et qui ont obtenu le Document d'Appel d'Offres directement de "Groupe GLD Inc." sont admises à soumissionner.

Les soumissions doivent parvenir à la Municipalité de Saint-Éphrem-de-Tring, à l'attention de Madame Thérèse Bolduc, Secr.-Trés., 34, Rue de la Station, Municipalité de Saint-Éphrem-de-Tring, Beauce Sud, Qué. (G0M 1R0), avant 15h00, mardi le 31 mars 1992.

L'ouverture des soumissions se fera à la salle de délibération du Conseil, immédiatement après l'heure de clôture des soumissions.

La Municipalité de Saint-Éphrem-de-Tring ne s'engage à accepter ni la plus basse ni aucune des soumissions reçues.

Pour toute information supplémentaire, communiquer avec "Groupe GLD Inc." (Tél.: 228-8041).

Donné à Saint-Éphrem-de-Tring, Comté de Beauce Sud, Qué., le 6 mars 1992.

Mme THÉRÈSE BOLDUC, Secr.-Trés.

AVIS D'ENCAN

MODERN SHIRT LTÉE (En Faillite)

COMPRENANT:

ATELIER DE COUTURE * SALLE DE COUPE * MATIÈRES PREMIÈRES * ÉQUIPEMENT D'ENTRÉPÔT * ÉQUIPEMENT DE BUREAU * ÉQUIPEMENT DE PRESSE * TERRAIN ET BÂTISSE * ETC...

SERONT VENDUS PAR

ENCAN PUBLIC (En Los détaillés - Sans Réserve)

DATE: **MARDI 10 MARS 1992 — 11h00**

SUR LES LIEUX

11h00 a.m.: -804, 8ième rue Est, La Guadeloupe, Cté Beauce, Québec
13h00 p.m.: -470, rue Jobin, Saint-Honoré de Shenley, Cté Beauce, Québec
INCONNU: -18, 1ère ave Sud, Saint-Martin, Cté Beauce, Québec
INSPECTION: LUNDI 9 MARS 1992, 10h00 à 18h00

TERRAIN ET BÂTISSE

BÂTISSE: 470, rue Jobin, St-Honoré de Shenley, Cté Bce, Québec approx. 12,720 p.c. sur 4 étages avec 2 garages

TERRAIN: approx. 66,076 p.c.

ÉVALUATION MUNICIPALE: 128,100,00 \$

TAXES MUNICIPALES: 1 618,06 \$

MISE À PRIX: 50,000 \$

DÉPÔT: 10 000,00 \$ (Chèque visé)

PAYABLE À: DAVID AZOULAY & ASSOCIÉS INC.

ENCAN POUR LE TERRAIN ET BÂTISSE: 10 MARS 1992, 14h00

AU: 470, rue Jobin.

CONDITIONS DE LA VENTE:

Dépôt de 25% comptant, solde comptant ou par chèque visé et selon les conditions affichées.

Les **RAPID** encanteurs de Québec Inc.



AIDE-OPÉRATEURS

Description de l'organisation:

Tuyaux Duchesne Ltée se spécialise dans la fabrication de tuyaux en thermoplastique et fait partie du Groupe Duchesne, chef de file depuis 64 ans dans la fabrication de matériaux de construction. Dû à un essor remarquable, Tuyaux Duchesne Ltée se caractérisant par un style de gestion orienté vers la qualité des relations humaines est à la recherche d'aide-opérateurs.

Fonctions:

Sous la responsabilité du chef d'équipe, le titulaire de ce poste:

- assiste l'opérateur pour la fabrication;
- effectue les vérifications de conformité, l'emballage des tuyaux, raccords et toutes autres tâches connexes;

Qualifications et exigences:

- Détenir un diplôme d'études secondaire V ou l'équivalent;
- Des connaissances en mécanique seraient un atout;
- Disponible à travailler sur des quarts de travail de 12 heures, rotation sur 7 jours;

Nous offrons un salaire et des bénéfices sociaux avantageux. Si vous êtes intéressé à venir discuter de votre carrière avec nous, veuillez envoyer votre curriculum vitae avant le **14 mars 1992** au:

Service des ressources humaines
TUYAUX DUCHESNE LTÉE
1245, boul. Lavoisier, C.P. 760,
Ville de Saint-Joseph-de-Beauce
Québec G0S 2V0
DOSSIER: JM1

TERRAIN À VENDRE - ST-THÉOPHILE DEMANDE DE SOUMISSION

Terrain à vendre situé dans la municipalité de Saint-Théophile, comté de Beauce. Lot partie 92-A cadastre de Canton Linière A.1.

D'autres informations sur l'immeuble pourront être fournies en communiquant au 597-3336.

Les soumissions devront parvenir sous pli à l'adresse suivante au plus tard, le **20 mars 1992**.

La caisse ne s'engage à retenir ni la plus basse, ni la plus haute, ni aucune des soumissions.

CAISSE POP. ST-THÉOPHILE
629 Principale
Saint-Théophile
G0M 2A0
Attention de **ROBERT DULAC**

W.N. POULIN & ASS. huissiers

Canada
Province de Québec
District de Beauce
350-02-000359-914

COUR DU QUÉBEC (Chambre civile)

BENOIT FORTIER
partie demanderesse

— vs —

MICHEL FAUCHON
partie défenderesse

AVIS PUBLIC

Est par les présentes donné que les effets mobiliers de la partie défenderesse saisis en cette cause seront vendus par encan public le 18 mars '92 à 10h00, au domicile de la partie défenderesse, 40 de la Station, Sainte-Rose. À savoir: 1 véhicule automobile Toyota Tercel.

Condition: argent comptant.
Donné à St-Georges, Beauce ce 8 mars 1992.

W.N. POULIN & ASS.
huissiers
2895, 1^{re} Av. Ouest,
St-Georges, 418-228-9108



NEUVAINE au SACRÉ-COEUR

Puisse le Sacré-Coeur de Jésus être adoré, glorifié, aimé et préservé à la grandeur du monde, aujourd'hui et toujours. Sacré-Coeur de Jésus, priez pour nous, Saint-Judes travailleur de miracles, priez pour nous. Saint-Judes, secours des désespérés, priez pour nous.

Dire 9 fois par jour, 9 jours de suite, à la 9^e journée, la faveur sera exaucée. Fait promettre de faire publier avec initiales.

S.B.

CONSEILLER-VENDEUR DEMANDÉ À ST-GEORGES (À TEMPS PLEIN)

Aussi **CONSEILLÈRE** (TEMPS PARTIEL)

Pour magasin de couvre-plancher, offrant aussi la peinture, le papier peint, les stores, etc. . .

Minimum 3 ans d'expérience.
Salaire à discuter.

Si intéressé, faire parvenir votre curriculum vitae à:

OFFRE D'EMPLOI

C.P. 31, St-Georges, Bce G5Y 5C4

CARRIÈRE DANS LA VENTE

POSTE PERMANENT POUR UNE PERSONNE QUI A DE L'INITIATIVE, DU JUGEMENT ET DES APTITUDES À LA VENTE, ET VOULANT ENTREPRENDRE UNE CARRIÈRE EN ASSURANCE-VIE.

Nous offrons un programme de formation complet en plus d'un plan de rémunération et d'un programme d'avantages sociaux des plus compétitifs.

Poste disponible dans la région de la Beauce et les environs. Toute correspondance demeurera strictement confidentielle. Si votre curriculum vitae porte à croire qu'un entretien en personne serait un avantage mutuel, nous fixerons un rendez-vous.

Faire parvenir votre curriculum vitae à:

**DÉPARTEMENT A - C.P. 158
Ville Saint-Georges, G5Y 2E4**

Bienheureux frère André,
Remerciements au St-Esprit
pour faveur obtenue.

C.L.

AVIS LÉGAL SUCCESSION JEAN-FRANÇOIS GILBERT

Prenez avis que Dame Ginette Poulin, domiciliée au 14625, boulevard Lacroix, à Ville Saint-Georges, comté de Beauce, agissant en sa qualité de tutrice de David Gilbert, domicilié au même endroit, dûment nommée à cette fonction en vertu d'un jugement rendu par la Cour Supérieure pour le District de Beauce le 20 janvier 1992, dossier numéro 350-14-000005-926, a accepté sous bénéfice d'inventaire, pour et au nom dudit David Gilbert, la succession de feu Jean-François Gilbert, décédé le 1^{er} décembre 1991, aux termes d'un acte reçu devant Me Alain Veilleux, notaire, 1339, Rue Principale, à Saint-Côme Linière, comté de Beauce, le 20 février 1992 et enregistré au bureau d'enregistrement de Beauce le 21 février 1992 sous le numéro 417523.

Après deux (2) mois du présent avis, ladite Dame Ginette Poulin paiera les créanciers à mesure qu'ils se présenteront, selon la loi. Donné à Saint-Côme Linière, comté de Beauce, ce vingt-six (26) février mil neuf cent quatre-vingt-douze (1992).

ALAIN VEILLEUX,
Notaire

RECHERCHE

EMPLOI D'ÉTÉ

(ÉTUDIANT EN GÉNIE MÉCANIQUE)

Pour étudiant stagiaire en génie mécanique. Programme "Subvention Défi", **2,50 \$/heure**. Prêt à travailler à **5,50 \$/heure**.

Tél. jour: **(418) 459-6488**
soir: **(418) 459-3247**

W.N. POULIN & ASS. huissiers

Canada
Province de Québec
District de Beauce
350-27-000916-918

COUR DU QUÉBEC (Chambre civile)

PERCEPTEUR
DES AMENDES
partie demanderesse

— vs —

JEAN LEMONDE
partie défenderesse

AVIS PUBLIC

Est par les présentes donné que les effets mobiliers de la partie défenderesse saisis en cette cause seront vendus par encan public le 25 mars 1992 à 11h00 au domicile de la partie défenderesse, 190 Principale, Saint-Ludger. À savoir: 1 véhicule automobile Buick Century 84.

Condition: argent comptant.
Donné à St-Georges, Beauce ce 8 mars 1992.

W.N. POULIN & ASS.
huissiers
2895, 1^{re} Av. Ouest,
St-Georges, 418-228-9108

Avis publics - Appels d'offres

Province de Québec
Municipalité de Saint-Évariste-de-Forsyth
Comté de Beauce

AVIS PUBLIC

ADOPTION DU RÈGLEMENT 613-91 MODIFIANT LE RÈGLEMENT DE ZONAGE

AVIS PUBLIC est, par les présentes, donné:

QUE suite à la tenue d'une assemblée publique de consultation tenue le 27 février 1992 à la salle du conseil où le maire a expliqué les conséquences de l'adoption du règlement 613-91 et au cours de laquelle les personnes et organismes ont pu s'exprimer.

QUE le conseil municipal a adopté le 02 mars 1992 le règlement 613-91 intitulé "Modification d'une partie de la zone Ra-11" modifiant le règlement de zonage 612-91, l'objet de ce règlement étant de créer une nouvelle zone à caractère public P-41;

QUE le règlement est disponible pour consultation au bureau municipal de Saint-Évariste, situé au 343 de la rue Principale, de 9:00 heures à 16:00 heures et ce, du lundi au vendredi.

QUE ledit règlement entrera en vigueur conformément à la Loi.

Donné à Saint-Évariste-de-Forsyth, ce 3^e jour de mars 1992.

CLAUDE POULIN,

Cahier Spécial

HABITATION RÉNOVATION

PARUTION 22 MARS

Date limite pour réserver votre espace,
avant le mercredi 11 mars 1992

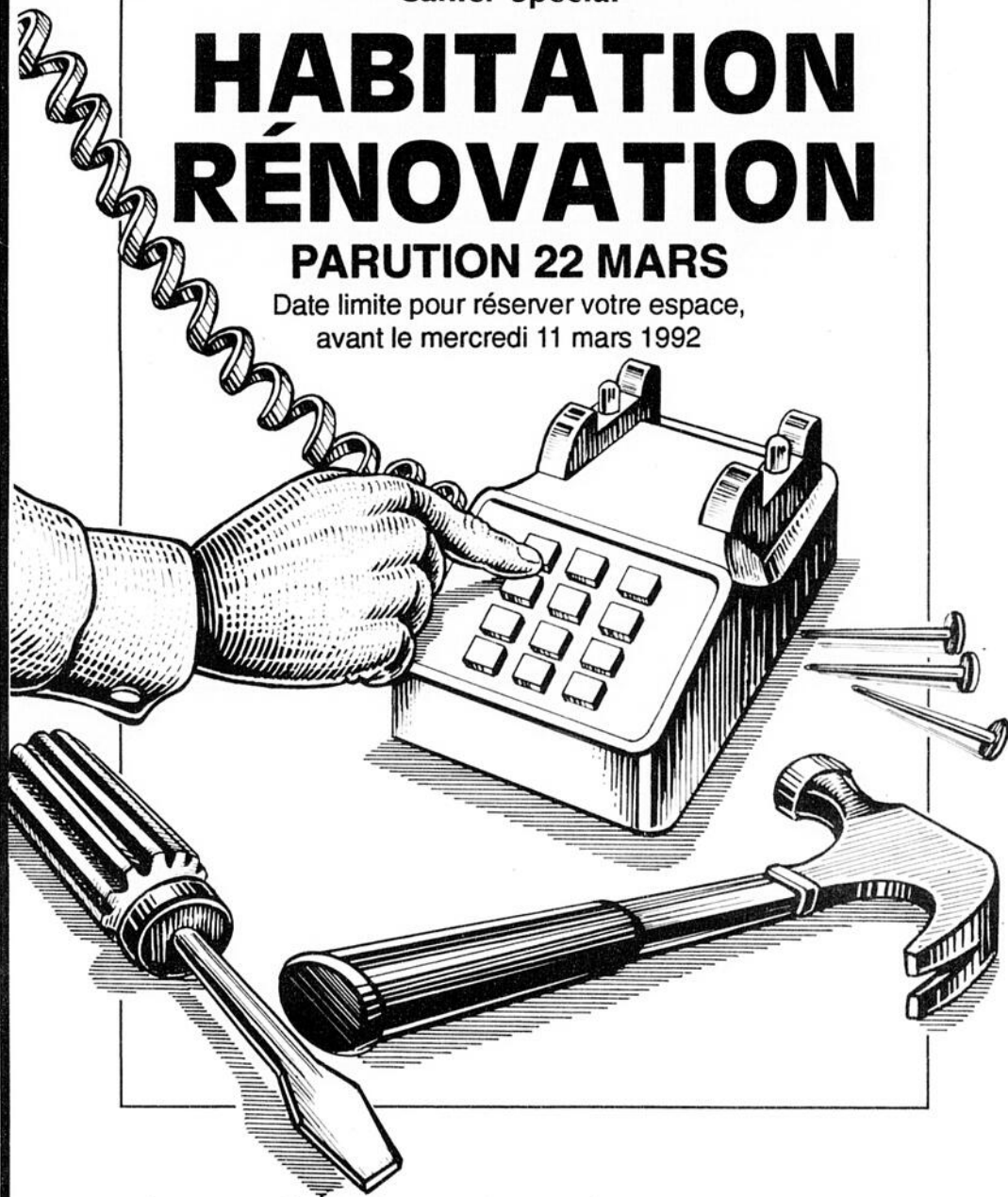

Réservez dès maintenant auprès de vos conseillers à

228-8858

ECLAIREUR Beauce Nouvelle

AVIS DE DÉCÈS – REMERCIEMENTS – MESS

2e ANNIVERSAIRE



RICHARD ROY

Cher époux,
Cher papa,
Cher grand-papa Richard,
Deux années déjà ont passé depuis que tu es parti pour un monde meilleur. Tu t'envolais vers un bonheur éternel pour ne plus revenir vers ceux et celles que tu aimais tant. On croit toujours que le temps peut changer, mais rien n'a changé puisque l'on pense toujours à toi. C'est dur de tout recommencer; il faut du temps pour aimer, du temps pour oublier tout cet amour qu'on avait bâti ensemble jour après jour, ne sera jamais oublié et cet amour restera gravé à jamais dans nos cœurs. De là-haut, veille sur vous et garde-nous une place auprès de toi. Nous te disons au revoir.
Ton épouse Hugnette, tes enfants Paul, Alain, Claude, Richard Jr, Johanne, André et tes petits-enfants

MESSE ANNIVERSAIRE



Le samedi 14 mars 1992 à 16h00, en l'église de l'Assomption sera célébrée une messe anniversaire pour le repos de l'âme de Mlle FLORENCE PAQUET. Parents et amis sont invités d'y assister sans autre invitation.



NEUVAINES au SACRÉ-COEUR
Puisse le Sacré-Coeur de Jésus être adoré, glorifié, aimé et préservé à la grandeur du monde, aujourd'hui et toujours.
Sacré-Coeur de Jésus, priez pour nous, Saint-Judes travailleur de miracles, priez pour nous. Saint-Judes, secours des désespérés, priez pour nous.

Dire 9 fois par jour, 9 jours de suite, à la 9e journée, ta faveur sera exaucée. Faut promettre de faire publier avec initiales.

L.P.N.



Mme MARIELLE

BELLAVANCE TURCOTTE
Le 26 novembre 1991, décédait à l'âge de 74 ans et 8 mois, Mme Marielle Bellavance Turcotte de Saint-Georges Ouest, épouse en 1ère nocces de feu M. Eugène Bellavance et en 2e nocces de feu M. Gédéon Turcotte.

Elle laisse dans le deuil:
Ses fils et belles-filles, Julien (Pauline Trudel), Renaud (Yvette Bernier), Laval (Diane Carrier), Raymond (Suzanne Carrier), André (Carole Poulin); ses filles et gendres, Laurette (Clermont Rouillard), Marthe (Gaston Trudel).

Ses belles-soeurs, Mme Jeanne Bellavance, Mme Gabrielle Bellavance, Mme Rose-Aimée Bellavance.

Les funérailles eurent lieu à Saint-Georges Est, sous la direction de la Maison Funéraire Québécoise de Saint-Georges, le 29 novembre 1991.

À la famille en deuil, nous offrons nos plus sincères condoléances.

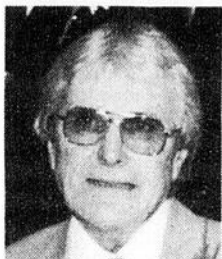

M. ROMÉO BERNARD

À l'hôpital St-Joseph de Beauceville, le 26 novembre 1991, décédait à l'âge de 65 ans, 8 mois et 19 jours, M. Roméo Bernard du 287, rue Principale, Saint-Victor.

Il laisse dans le deuil:
Son épouse, Mme Chantale McGee. Ses fils et belles-filles, M. Jacques Bernard (Johanne Lessard), M. Darry Bernard et M. Michel Bernard. Ses filles et gendres, Linda Bernard (Ghislain Sylvain), Charlotte Bernard (Laurier Breton), Lucie Bernard (Clément Poulin).

Ses frères, soeurs, beaux-frères et belles-soeurs, Yvette (Charles-Édouard Mecteau), Rita (Charles-Eugène Létourneau), Irène (Marc-Aurèle Moffet), Jeanne (Victor Poulin), Clémence (Louis-Philippe Cloutier), Gisèle (Joseph-Henri Grégoire), Léandre (Hélène Lagueux), Julien (Laurianne Lavoie), Bernardin (Huguette Jacques), Carmen (Gérard Gagnon), Claudette (Luc-André Groleau), Simone McGee (feu Serge Turcotte), Monique (feu William Cloutier), Aristide McGee et huit petits-enfants ainsi que plusieurs neveux, nièces et ami(e)s.

Les funérailles eurent lieu à Saint-Victor de Beauce, sous la direction de la Maison Yves Bolduc Enr. le vendredi 29 novembre 1991 à 15h00.

À la famille en deuil, nous offrons nos plus sincères condoléances.



La communauté paroissiale de
L'Assomption
12375, boul. Lacroix - 228-2084
SEMAINE DU 8 MARS 1992

LUNDI 9:
16h30: Eugène Gagnon - Francine, Rosaire Maheu
19h15: Mme Aline Veilleux - M. Mme Victor Veilleux
M.P.: Paul-Eugène Drouin - Son épouse

MARDI 10:
16h30: Mme Ezélie Simard Fortin - La succession
19h15: Mme Louise Lachance Lessard - Fernande Poulin
M.P.: Georges Paquet - M. Mme Lionel St-Pierre

MERCREDI 11:
16h30: Yvon Bolduc (1er ann.) - La famille
19h15: Hecteur Roy - Florine, Rémi Tardif
M.P.: Maurice Gilbert - M. Mme Noël-Ange Veilleux

JEUDI 12:
16h30: Parents défunts - M. Mme Viateur Martin
19h15: Hecteur Roy - Florine, Rémi Tardif
M.P.: Maurice Gilbert - M. Mme Noël-Ange Veilleux

VENDREDI 13:
16h30: Eudore Rodrigue - Juliette Rodrigue
19h15: Lucien Lachance - Employés hôpital l'Assomption
M.P.: Alphonse Morin - M. Mme Yves Poulin

SAMEDI 14:
16h00: Florence Paquet (1er ann.) - La famille
19h15: Richard Roy (2e ann.) - Son épouse et ses enfants

DIMANCHE 15:
8h30: Aux intentions des paroissiens
8h30: Gérard Gilbert - Rita
10h30: Martin Doyon - Marc-André, Francine Couture
19h15: Seforah Grondin Lapiere (1er ann.) - Ses frères et soeurs
ACC.: Honneur Ste Vierge - Nathalie Roy
M.P.: Gérard Duguay - Jules Loubier

ÉVÉNEMENTS À SOULIGNER:

ACCUEILLIS DANS NOTRE COMMUNAUTÉ CHRÉTIENNE:
PIERRE-LUC, fils de Normand Caron et de Rolande Pelchat de cette paroisse. Parrain, Denis Caron; la marraine, Martine St-Germain de Laval.
DEREK, fils de Camille Thompson et de Suzie Paquet de cette paroisse. Parrain, Louison Thompson; la marraine, Jovette Morin de Saint-Georges.

COMMUNIQUÉS:
LA CORPORATION DE L'AUDITORIUM:
Présente dimanche 15 mars à 20h00, Luc-de-la-Rochelière. Billets en vente au Club Filmo-Vidéo de Saint-Georges. Bienvenue.

FRANCAISAINS SÉCULIERS:
Réunion mardi le 10 mars à 15h00 au local habituel. Soyez-y. Nous nous ferons un devoir d'assister à la messe de 16h30. Bienvenue à tous.

CLINIQUE DE PUÉRICULTURE:
Lundi 16 mars, St-Georges, 13h00 à 15h30. Mardi 17 mars: St-Georges 08h50 à 11h20, 13h00 à 15h30 (Maternelles). Jeudi 19 mars: St-Georges, 08h50 à 11h20, 13h00 à 15h30. Au CLSC La Guadeloupe, point de services Saint-Georges.

LES BÉGIN:
Avis aux intéressés, ceux qui veulent adhérer à l'Association des familles Bégin, C.P. 6700, Sillery, Québec, 10,00 \$/année. Prochaine activité, souper-rencontre à Lévis avec conférencier, Michel Langlois, archiviste de l'Université Laval. Inf.: Laurette Bégin, 837-3465.

OFFRANDES:
Votre heure de travail donnée à Dieu: 2 468,28 \$

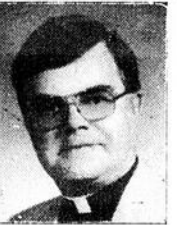

par Emilien Marois, ptre
Président du Conseil
Regional de Pastorale

"À bien y penser"

FACE DE CARÈME

Pas déjà le carême! On vient tout juste de passer les fêtes, et les carnivals sont à peine terminés qu'il nous faut faire pénitence, le carême est à notre porte.

Il y a à peine quinze jours, les amoureux ont fêté la St-Valentin. Ils se sont dit leur amour avec des cartes remplies de coeurs. On dirait que plus l'amour est difficile à vivre, plus on s'accroche à le fêter et on cherche toutes sortes de "gadgets" pour l'exprimer, comme si on avait peur des mots.

Mercredi prochain... Mercredi des cendres. Début du carême. Ce jour-là, les amis, on n'est pas obligé de prendre notre face de carême. Tout au plus, on pourra sembler être triste, prendre un air sévère pour faire penser aux autres que le carême commence et qu'on veut le prendre au sérieux. Le mercredi des cendres n'est pas un jour de carnaval. Il rappelle que le carême commence - fini les folies!... - que c'est le temps de se rappeler nos bêtises et nos fragilités. Nous sommes poussière, nous rappellerons le geste des cendres posées sur notre tête, lors de la cérémonie à l'église; que ce que nous bâtissons est éphémère, et que nous avons un coeur chargé d'égoïsme et d'indélicatesse et même de trahisons.

Attention à ton air de carême! Ce n'est pas un enterrement... "Parfume-toi, lave-toi, dit Jésus, Ton Père voit ce que tu fais en secret". À bien y penser, ce ne serait pas bête si pendant le carême, nous accepterions de nous laisser parler d'amour, de réaliser que le Seigneur est encore à l'oeuvre dans sa création.

Tu parles! Un carême. Un quarante jours, pour nous laisser parler d'amour. Par qui, veux-tu bien me le dire? Par le Seigneur. Ça fait neuf hein! C'est vrai, un carême d'amour, ce n'est pas farfelu autant que cela, pense-y. Le Prophète Osée mettait se soupir, dans la bouche de Yahvé pour retrouver l'amour de son peuple. "A! je te conduirai au désert et je te séduirai". Oui, il y a longtemps que Dieu nous aime. Il veut nous le rappeler, pour que nous nous en souvenions, nous bons Québécois. C'est notre devise n'est-ce pas?

Pourquoi ne pas nous laisser guider par ces mots de cette berceuse si bien connue: "Il y a longtemps que je t'aime, jamais je ne t'oublierai" et par cette autre chanson: "C'est à ton tour de te laisser parler d'amour". BON CARÈME.

ÉMILIE MAROIS, ptre

REMERCIEMENTS



Profondément touchés par les nombreux témoignages de sympathie reçus lors du décès de Madame MARIELLE J. BELLAVANCE TURCOTTE survenu le 26 novembre 1991, ses enfants et la famille Turcotte remercient tous les parents et amis qui ont exprimé leurs condoléances par des visites, l'assistance aux funérailles, affiliations de prières et de messes, envois de fleurs, offrandes messes et dons à la maison Catherine de Longpré. Veuillez considérer ces remerciements comme personnels.

REMERCIEMENTS



M. et Mme Alexandre Quirion et la famille remercient sincèrement toutes les personnes qui leur ont témoigné des marques de sympathie, soit par offrandes de messes, affiliations de prières, tributs floraux, télégrammes, témoignages d'amitié, assistance aux funérailles lors du décès de M. CLÉMENT QUIRION de Saint-Martin survenu le 9 décembre 1991 à l'âge de 60 ans et 5 mois. Veuillez considérer ces remerciements comme personnels.

REMERCIEMENTS

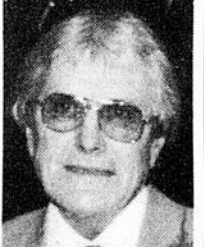

Mme Roméo Bernard et les enfants remercient sincèrement toutes les personnes qui leur ont témoigné des marques de sympathie, soit par offrandes de messes, affiliations de prières, tributs floraux, télégrammes, témoignages d'amitié, assistance aux funérailles, lors du décès de M. ROMÉO BERNARD de Saint-Victor, survenu le 26 novembre 1991, à l'âge de 65 ans et 8 mois. Veuillez considérer ces remerciements comme personnels.

Remerciements au Sacré-Coeur pour faveur obtenue.

J.G.

20 ans déjà
nous avons grandi ensemble



Maison Funéraire Québécoise

125, 156e rue, Saint-Georges Est
Téls: 228-1214 - 382-3424

Plus que jamais,
une meilleure façon de faire

RESPECT — DISCRETION — PRIX RAISONNABLE

LES AUBAINES DE MARS!

Michel Gagnon  **provigo**
PLACE CENTRE-VILLE, Ville de Saint-Georges, Beauce

DES AUBAINES QUE NOUS AVONS DÉNICHÉES POUR VOUS!

ÉCONOMISEZ jusqu'à 31,60\$

SUR PRÉSENTATION DE CE COUPON ET AVEC 10\$ D'ACHATS

PAYEZ SEULEMENT

pour une

LAITUE ICEBERG

Produit des É.-U. gr. 24

1 coupon par client

Valide du 9 au 15 mars 1992 chez Michel Gagnon seulement

39¢

70

SUR PRÉSENTATION DE CE COUPON ET AVEC 10\$ D'ACHATS

PAYEZ SEULEMENT

pour un

BROCOLI

Produit des É.-U. gr. 14

1 coupon par client

Valide du 9 au 15 mars 1992 chez Michel Gagnon seulement

39¢

60

SUR PRÉSENTATION DE CE COUPON ET AVEC 10\$ D'ACHATS

PAYEZ SEULEMENT

pour un sac

D'OIGNONS de 10 lb

Produit du Québec

1 coupon par client

Valide du 9 au 15 mars 1992 chez Michel Gagnon seulement

99¢

100

SUR PRÉSENTATION DE CE COUPON ET AVEC 10\$ D'ACHATS

PAYEZ SEULEMENT

pour une chopine de

FRAISES

Produit des É.-U.

1 coupon par client

Valide du 9 au 15 mars 1992 chez Michel Gagnon seulement

69¢

50

SUR PRÉSENTATION DE CE COUPON

ÉCONOMISEZ

à l'achat d'une boîte de

CUISSES DE POULET

5 kg. (prix de revient approx.: 82¢ lb)

1 coupon par client

Valide du 9 au 15 mars 1992 chez Michel Gagnon seulement

3 00\$

300

SUR PRÉSENTATION DE CE COUPON

ÉCONOMISEZ

à l'achat d'un paquet de

BOEUF HACHÉ

MI-MAIGRE, 3 kg et plus

1 coupon par client Valide du 9 au 15 mars 1992 chez Michel G

1 50\$

150

SUR PRÉSENTATION DE CE COUPON

ÉCONOMISEZ

à l'achat d'une meule de

CHEDDAR BEAUCERON

meule de 2,27 kg approx.

1 coupon par client

Valide du 9 au 15 mars 1992 chez Michel Gagnon seulement

5 00\$

500

SUR PRÉSENTATION DE CE COUPON

ÉCONOMISEZ

à l'achat d'un contenant de

MIEL PUR en vrac

1 kg et plus

1 coupon par client

Valide du 9 au 15 mars 1992 chez Michel Gagnon seulement

2 00\$

200

SUR PRÉSENTATION DE CE COUPON

ÉCONOMISEZ

à l'achat d'une

PIZZA MAISON de 12"

1 coupon par client

Valide du 9 au 15 mars 1992 chez Michel Gagnon seulement

2 00\$

200

SUR PRÉSENTATION DE CE COUPON

ÉCONOMISEZ

à l'achat d'un contenant de

POULET FRIT DE LUXE

9 morceaux

1 coupon par client

Valide du 9 au 15 mars 1992 chez Michel Gagnon seulement

2 00\$

200

SUR PRÉSENTATION DE CE COUPON

PAYEZ SEULEMENT

pour un emballage de

COUCHES PAMPERS

Garçons (grandes pqt de 30) Prix rég. 11,95\$

1 coupon par client

Valide du 9 au 15 mars 1992 chez Michel Gagnon seulement

6 79\$

20

SUR PRÉSENTATION DE CE COUPON

PAYEZ SEULEMENT

pour un emballage de

COUCHES PAMPERS

Filles (moyennes pqt 40 ou grandes plus pqt 20) Prix rég. 11,95\$

1 coupon par client

Valide du 9 au 15 mars 1992 chez Michel Gagnon seulement

6 79\$

20

VALIDE DU 9 AU 15 MARS CHEZ MICHEL GAGNON SEULEMENT