

CAHIER

B

Divertissements

À la Salle Georges-Beaulieu

La saison débute par une exceptionnelle comédie État civil: célibataire

Dès le 13 septembre, les Tournées Jean Duceppe entreprendront leur première tournée de la saison avec la présentation de la comédie «Etat civil: célibataire».

La pièce a connu un énorme succès lors de sa présentation à Montréal au printemps dernier puisqu'elle a attiré 26.232 spectateurs!

«Etat civil: célibataire» relate l'histoire de deux amies d'enfance qui, au bord de la trentaine, sont confrontées à des choix «dououreux». Et pourtant Dominique et Jeanne sont indépendantes financièrement, elles vivent seules en appartement, font un travail qu'elles aiment, ne sont pas encore mariées et n'ont pas d'enfant. Que veulent-elles de plus?

«Etat civil: célibataire».



une éblouissante comédie de Wendy Wasserstein, traduite et adaptée par Suzanne Aubry et mise en scène par Monique Duceppe.

De plus, «Etat civil: célibataire» est interprétée par d'excellents comédiens tels Linda Sorgini, Sylvie Gosselin, Béatrice Picard, Françoise Faucher, Paul Savoie, René Gingras, Jean Deschênes et la participation d'un autre comédien.

Les décors sont signés Marcel Dauphinais, les costumes François Barbeau et les éclairages Guy Simard.

«Etat civil: célibataire» Salle Georges-Beaulieu, le samedi 28 septembre 1985, 20h30. Passeport culturel accepté. Billets (sièges réservés) en vente au guichet de la Salle Georges-Beaulieu à compter du 18 septembre.

DE RETOUR AVEC TROIS GRANDS SPECTACLES

SAMEDI 28 SEPTEMBRE À 20h30

DUCEPPE

État civil: célibataire

Une comédie de Wendy Wasserstein

Traduction et adaptation: Suzanne Aubry

Mise en scène: Monique Duceppe

Avec: Linda Sorgini, Sylvie Gosselin, Béatrice Picard, Françoise Faucher, Paul Savoie, René Gagnon, Jean Deschênes, Jean Ricard



Passeport culturel accepté

Billets: 12\$ adultes et 10\$ étudiants et Âge d'Or

Maintenant en vente au guichet

JEUDI 3 OCTOBRE À 20h30

TPQ
Camille C.



Un des grands moments du théâtre québécois

Passeport culturel accepté

Billets: 10\$ adultes et 8\$ étudiants et Âge d'Or

Maintenant en vente au guichet

VENDREDI 4 OCTOBRE À 20h30

GOWAN



La grande révélation de la musique pop au Canada en 1985. L'auteur de "Strange Animal" et de "Criminal Mind" accompagné de 5 musiciens.

UN SPECTACLE HORS SÉRIE

Billets: 10\$ et 12\$, réduction aux abonnés, aux étudiants et aux gens de l'Âge d'Or

Maintenant en vente au guichet

LANCEMENT DU PASSEPORT CULTUREL AUTOMNE 1985

5 grands spectacles au choix

35\$ adultes - 25\$ étudiants et Âge d'Or

Passeports et billets en vente au guichet de la Salle Georges-Beaulieu
60 Évêché Ouest, Rimouski, à compter du 18 septembre du lundi au vendredi de 12h30 à 17h00, pour informations: 724-0800.

(Voir programmation complète en pages 3 et 4 du même cahier).

SALLE GEORGES-BEAULIEU

CÉGEP DE RIMOUSKI

Gowan et Strange Animal:

La grande révélation de la musique pop canadienne en 1985

GOWAN est l'un des artistes rock canadiens qui connaît une des ascensions les plus fulgurantes en 1985.

Son microsillon, **STRANGE ANIMAL**, a véritablement pris d'assaut les palmarès du Canada et a pulvérisé des records de vente dans toutes les régions du pays.

Deux airs à succès, «Criminal Mind» et «(You're A) Strange Animal», de son deuxième 33-tours **Strange Animal** ont vite culminé aux premières places des hit-parades. Fortement marqué par les courants musicaux britanniques, ce disque a assurément fait vibrer la corde sensible des amateurs de rock canadiens puisqu'il a été l'un des albums les plus vendus au

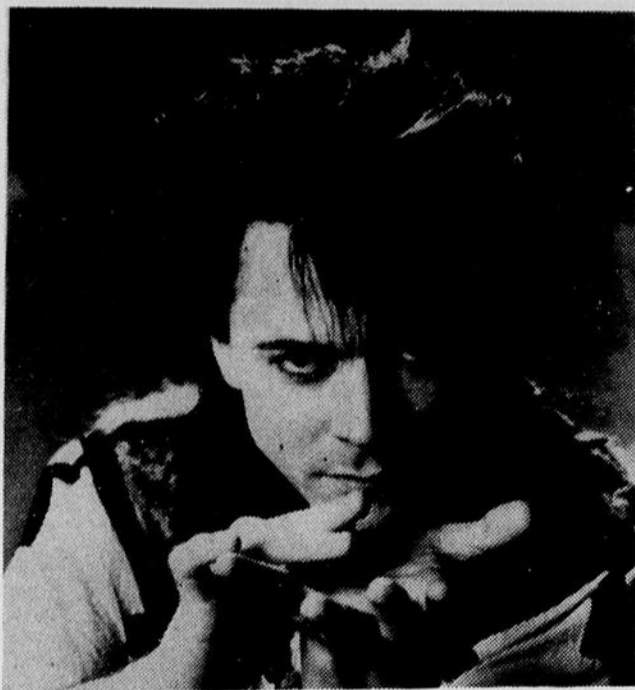

«Droit de parole»:

Les médecines douces sous le contrôle des médecins?

Depuis près de vingt ans, il y a une querelle entre médecins et acupuncteurs québécois. Querelle qui, semble-t-il, n'est pas prête de finir. Même si le gouvernement du Québec vient d'adopter un règlement relatif à l'exercice de l'acupuncture.

Recommandé par l'Office des Professions du Québec, ce règlement est loin de faire l'unanimité chez les praticiens des médecines douces et leurs patients. Depuis juillet, les journaux regorgent d'opinions au lecteur toutes plus indignées

les unes que les autres, de commentaires d'experts et d'éditoriaux interrogatifs.

Le vendredi 20 septembre à 20h00 (et en reprise le mardi 1er octobre à 15h30), Claire Lamarche donnera «Droit de parole» aux téléspectateurs de Radio-Québec en leur demandant: «Acceptez-vous que les médecines douces soient sous le contrôle des médecins?».

Le règlement adopté «pique» beaucoup de monde et inquiète les autres praticiens comme les homéopathes et les ostéopathes

qui verront leur tour venir à plus ou moins brève échéance.

Mais peut-on mettre une profession sous la tutelle d'une autre profession? Dans La Presse du 4 juillet dernier, Jacques Dufresne sonnait l'alarme: «L'acupuncture asservie». Il sera en studio avec des représentants de chacune des associations concernées et du législateur.

Une recherche d'Hélène Pedneault. Une réalisation de Jean-Pierre Morin pour l'Autre télévision.

pays durant plusieurs semaines. Continuant sur sa lancée, Gowan a multiplié ses engagements dans des boîtes de nuit et des salles de spectacle où il a produit une vive impression en affichant une présence sur scène pleine de fougue.

Rien ne semble prédestiner Gowan à faire carrière dans le domaine de la pop-music car il poursuit d'abord des études de musique classique au Royal Conservatory of Music de Toronto. Il est né à Glasgow en Écosse mais il a été élevé à Toronto où on l'a inscrit au RCM. Après avoir obtenu un diplôme d'interprétation, Gowan délaisse la grande musique pour s'engager dans sa véritable voie: le rock and roll. Il se produit ensuite avec un groupe appelé, Rhinegold, puis enregistre une bande-

démonstration dans sa maison. Il l'a fait ensuite parvenir à des responsables de CBS Records qui démontrent tout de suite un intérêt marqué pour la musique de Gowan. En 1982, il grave donc son premier album qui est intitulé **Gowan**. Gowan se rend subseqüemment en Grande-Bretagne où il enregistre

Strange Animal avec quelques-uns des meilleurs instrumentistes britanniques dont les guitaristes David Rhodes et Chris Jarrett. Grâce à l'énorme succès de **Strange Animal**, son avenir semble de plus en plus brillant.

Salle Georges-Beaulieu, vendredi 4 octobre 1985, 20h30.

BAR "L'AVIRON"

Musique d'ambiance
Ouvert du jeudi au dimanche

SALLE DE RÉCEPTION

pouvant accueillir plus de
200 personnes - Réservez maintenant

HÔTEL LEPAGE

STE-BLANDINE — 735-2155
SALLE DE RÉCEPTIONS À VOTRE DISPOSITION

Le restaurant Clair de lune Moonlight



VOUS INVITE À VENIR DÉGUSTER SON
BUFFET CHINOIS À **7.50** Le couvert

Incluant: soupe, dessert, thé ou café
3,95\$ enfant 10 ans et moins

BUFFET DU MIDI
LUNDI AU VENDREDI

4.75
Le couvert

TOUS LES SOIRS A COMPTER DE 17H00 AU RESTAURANT SEULEMENT

159 RUE ST-GERMAIN EST, RIMOUSKI

Heures de livraison:
tous les jours
de 16h30 à minuit

723-7595

Librairie ésotérique, boutique cadeaux



au salon **Vénus**

21 rue St-Pierre, Rimouski

Vente

un plaisir à ne pas manquer

le salon Vénus est ouvert le dimanche de 13 à 17 h.

19, 20, 21, 22

sept

2e anniversaire

15%

à

50%

PASSEPORT CULTUREL AUTOMNE '85

SALLE GEORGES-BEAULIEU



CÉGEP DE RIMOUSKI

5 GRANDS SPECTACLES AU CHOIX

JUSQU'À 40% de réduction sur tous les spectacles.

ABONNEZ-VOUS MAINTENANT

EN PLUS courez la chance de gagner un **WEEK-END À NEW-YORK** pour 2 personnes comprenant: transport par avion et 2 couchers au centre-ville

Une gracieuseté de:

QUEBECAIR
mon transporteur trois couleurs



VOYAGES EN LIBERTÉ

140, St-Barnabé Rimouski, Tél. 418-723-7747

THÉÂTRE

- **ÉTAT CIVIL: CÉLIBATAIRE**
Samedi 28 septembre
- **CAMILLE C.**
Jeudi 3 octobre
- **OSCAR**
Jeudi 24 octobre
- **MORT ACCIDENTELLE D'UN ANARCHISTE**
Samedi 9 novembre
- **COULOIR 1525**
Mercredi 20 novembre

Linda Sorgini et Paul Savoie dans **ÉTAT CIVIL: CÉLIBATAIRE** par la Cie Jean Duceppe.



CAMILLE C.

Gaétan Labrèche, Lise Roy et Aubert Pallascio en vedette dans **CAMILLE C.** présenté par le TPQ.

Réjean Lefrançois, Jean Dalmain et Marthe Choquette dans **OSCAR**, un vaudeville déliant.



MORT ACCIDENTELLE D'UN ANARCHISTE une comédie de Dario Fo par la Cie Jean Duceppe avec Marc Favreau, Jean-Louis Millette, Marc Legault et Roger Joubert.

VARIÉTÉS

- **LE GROUPE "MADAME"**
Mercredi 23 octobre
- **MICHEL ROBERT**
Mardi 5 novembre
- **RICHARD SÉGUIN**
Jeudi 14 novembre (à confirmer)
- **JOHN LITTLETON**
Dimanche 17 novembre
- **CLAUDE DUBOIS**
Vendredi 29 novembre
- **ANDRÉ-PHILIPPE GAGNON**
Mercredi 4 décembre



JOHN LITTLETON

"Le Maître du Negro-Spiritual"

Un grand tour de chant sous le signe de l'amour



CLAUDE DUBOIS

Le spectacle de variétés de l'automne, un tout nouveau spectacle avec ses anciennes et nouvelles chansons.



ANDRÉ-PHILIPPE GAGNON

le nouveau "PRINCE" des imitateurs avec une cinquantaine de personnages. Une soirée de rire assurée.

CONCERTS

- **DUO DE CLAVECINS**
Mardi 15 octobre
- **L'ORCHESTRE DES JEUNES DU QUÉBEC**
Jeudi 7 novembre
- **TROMPETTE ET ORGUE**
Mardi 19 novembre
- **SOPRANO, TÉNOR ET PIANO**
Mercredi 11 décembre



CHARLES DUTOIT dirigera l'orchestre des Jeunes du Québec dans "La passion selon St-Jean" de Bach, à la Cathédrale de Rimouski.



Sylvain Doyon, organiste, et Louis Larouche, trompettiste, interprètent les plus belles oeuvres pour trompette et orgue.



Christiane Guénette, soprano, et Benoît Boutet, ténor avec Geneviève Paradis au piano dans les plus beaux duos d'opéra.

DANSE



FRULICA de YOUGOSLAVIE
Mardi 12 novembre

COMPAGNIE ANNA WYMAN
Samedi 26 octobre

Danse contemporaine de Vancouver



HORS SÉRIE



GOWAN
Vendredi 4 octobre

La révélation de la musique POP en 1985



BROUE
Vendredi et samedi 18-19 octobre

Version originale avec Michel Côte, Marc Messier et Marcel Gauthier.

TARIFS

PASSEPORT CULTUREL

Adultes..... 35\$
Étudiants et Âge d'Or..... 25\$

En vente à compter du 18 septembre au guichet de la Salle Georges-Beaulieu, 60 Évêché Ouest, Rimouski.

Heures d'ouverture: du lundi au vendredi de 12h30 à 17h00

Pour informations

724-0800

LES GRANDS EXPLORATEURS



FEÉRIE DU PÔLE SUD
Jeudi 31 octobre



LA CHINE DE TOUS LES JOURS
Jeudi 5 décembre

Programmation présentée par le Service d'Animation du Cégep de Rimouski avec l'appui du Ministère des Affaires Culturelles du Québec

TOUT NOUVEAU!

3 PASSEPORTS SPÉCIALISÉS

COUVRANT TOUTE LA SAISON 1985-86
MUSIQUE - DANSE - EXPLORATEURS

SALLE GEORGES-BEAULIEU

CÉGEP DE RIMOUSKI

PASSEPORT MUSIQUE

8 GRANDS CONCERTS

- **FORTIN-BOUCHARD** (duo de clavecins)
Mardi 15 octobre
- **ORCHESTRE DES JEUNES DU QUÉBEC**
Jeudi 7 novembre
- **LAROUCHE-DOYON** (trompette et orgue)
Mardi 19 novembre
- **SOPRANO, TÉNOR ET PIANO**
Mercredi 11 décembre
- **ORCHESTRE DU CENTRE NATIONAL DES ARTS**
Vendredi 7 février
- **TRIO PLUS**
Mardi 18 février
- **ROBERT-COHEN** (Violon-piano)
Mardi 11 mars
- **ORCHESTRE SYMPHONIQUE DE QUÉBEC**
Mercredi 30 avril

Adultes 40\$
 Étudiants et Âge d'Or 30\$



CHARLES DUTOIT dirigera l'Orchestre des Jeunes du Québec dans "La passion selon St-Jean" de Bach. Soliste Glyn Evans ténor avec Le Choeur de l'Université Laval.

L'Orchestre du Centre National des Arts d'Ottawa dirigé par Franco Mannino. Soliste Robert Aitken, flûtiste, dans le concerto pour flûte de Mozart.

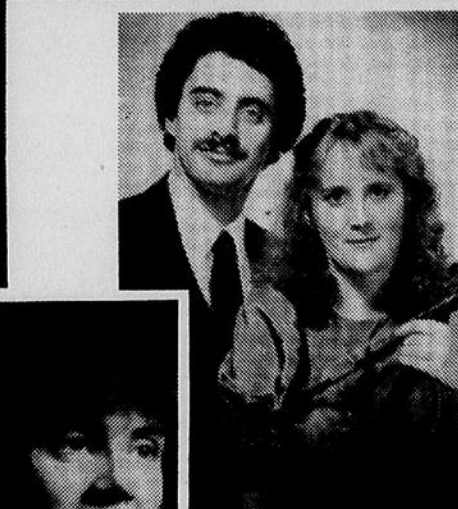

Duo violon-piano avec Lucie Robert, violon et Jeffrey Cohen au piano, une des plus brillantes jeune violoniste.



L'Orchestre Symphonique de Québec dirigé par Simon Streatfield. Soliste Lyne Fortin, soprano. Une révélation!



TRIO PLUS avec Nicolas Desjardins, clarinette. Louise-Andrée Baril, piano, Thérèse Motard, violoncelle, la musique de chambre à son meilleur.

PASSEPORT DANSE

4 GRANDES COMPAGNIES

- **CIE ANNA WYMAN**
Samedi 26 octobre
- **FRULICA** (Yougoslavie)
Mardi 12 novembre
- **ALBERTA BALLET**
Mercredi 12 mars
- **FORTIER-DANSE-CRÉATION**
Mercredi 2 avril

Adultes 25\$
 Étudiants et Âge d'Or 20\$

FRULICA de Yougoslavie 24 danseurs, chanteurs et musiciens, une troupe de renommée internationale.



ALBERTA BALLET d'Edmonton le Ballet "Cendrillon" avec 20 danseurs(euses), une pure fantaisie pour toute la famille.

FORTIER-DANSE-CRÉATION présente "Chaleurs", chorégraphie de Paul-André Fortier, musique de Walter Boudreau avec le grand Vincent Warren et 9 autres danseurs. Un grand moment au Festival de la nouvelle danse.



PASSEPORT EXPLORATEURS

6 GRANDS VOYAGES AUTOUR DU MONDE

- **PÔLE SUD**, jeudi 31 octobre
- **CHINE**, jeudi 5 décembre
- **JAMAÏQUE**, jeudi 13 février
- **BRESIL**, jeudi 13 mars
- **INDE**, jeudi 10 avril
- **AUSTRALIE**, jeudi 15 mai

Adultes 25\$ - Étudiants et âge d'or 18\$



**ABONNEZ-VOUS MAINTENANT
 ET COUREZ LA CHANCE DE GAGNER
 UN WEEK-END À NEW YORK**

Une gracieuseté de:



VOYAGES EN LIBERTÉ

140, St-Barnabé Rimouski, Tél.: 418.723.7747

Cette programmation a été rendue possible grâce à la générosité de:

Québec-Téléphone
 Trust Général du Canada
 Trust Royal

La Laurentienne et les Entreprises L.R. D'Anjou

Passeports en vente à compter du 18 septembre au guichet de la Salle Georges Beaulieu, 60 Évêché Ouest, Rimouski.
 Heures d'ouverture du lundi au vendredi de 12h30 à 17h00.

Pour informations:

724-0800

Un des succès de la saison 1984-85

Camille C., l'incroyable histoire de Camille Claudel



Gaétan Labrèche, Lise Roy et Aubert Pallascio en vedette dans *Camille C.* présenté par le TPQ. (Photo: André Panneton)

Le succès immédiat qu'a connu *Camille C.* dès sa création en mai 1984 au Théâtre d'Aujourd'hui, lui assurait du même coup une place de choix dans cette

nouvelle et 23e saison du TPQ.

La colonie artistique de Paris des années 1900 regorge du talent de ceux qui deviendraient plus tard des

monuments... Dubussy, Rodin, Paul Claudel entre autres. Camille Claudel, la soeur de Paul, que la nature avait pourvu d'une grande beauté, d'une force de caractère peu commune et d'un talent exceptionnel pour la sculpture, avait tout pour devenir une grande artiste et mener une vie riche et féconde; tout, sauf qu'elle était une femme... Le conte de fée se transforme en cauchemar. Comment ne pas pâlir d'indignation devant le triste sort qui fût fait à un être aussi exceptionnel que Camille Claudel?

La pièce, menée rondement (au rythme de 37 courtes scènes), traduit de la manière la plus fidèle, tant dans la relation des faits que dans le tableau qu'on y dresse de la société de l'époque, l'incroyable histoire de Camille Claudel.

Le spectacle est défendu par des comédiens qui jouent avec ferveur et générosité: Lise Roy, Aubert

Pallascio, Gaétan Labrèche, Louise Mauffette, Bernard Fortin, Daniel Valcourt, Lorraine Auger et Adèle Reinhart.

Le texte, inspiré du roman biographique d'Anne Delbée *Une Femme*, est de Jocelyne Beaulieu et René Richard Cyr, la mise en scène de Geneviève Notebaert, le décor de Michel Demers et la musique de Michel Smith; les costumes

sont de François Barbeau et les éclairages de Claude Accolas.

La tournée de 38 représentations se poursuit jusqu'au 1er décembre et est rendue possible grâce à l'appui de La Laurentienne, mutuelle d'Assurance.

Une représentation de *Camille C.* aura lieu le jeudi 3 octobre 1985 à 20h30, à la salle Georges-Beaulieu.

DUNE de David Lynch à Cinéma 4 les 22 et 23 septembre

Cinéma 4 vous présente les 22 et 23 septembre, l'excellent film «DUNE» tiré du livre de Frank Herbert et réalisé par David Lynch, celui même qui fut l'auteur de «L'homme éléphant». Il réalise ainsi un tour de force car toutes les tentatives cinématographiques précédentes avaient échouées. «Reprenant le mythe paradisiaque de la connaissance et de l'immortalité, Herbert raconte l'histoire des peuples qui s'affrontent pour la conquête de DUNE, la planète des sables où se trouve l'épice de la science et de la longévité.

«DUNE est très certainement le film le plus spectaculaire depuis «Star Wars». Un budget de 42 millions de dollars, 53 comédiens, 20 000 figu-

rants, 700 techniciens, des décors à couper le souffle». André Giguère (Montréal ce mois-ci)

Ce film fantastique qui se déroule dans une ambiance évoquant la renaissance nous montre des personnages spectaculaires interprétés par Kyle MacLachlan, Kenneth McMillan, Francesca Annis et Sting (du groupe rock The Police) pour n'en nommer que quelques-uns.

Ce film étonnant est un émerveillement visuel qui a le pouvoir de nous plonger dans un univers mystérieux. On s'y laisse facilement emporter par ses quatre planètes et ses personnages hors du commun.

DUNE sera présenté, le dimanche 22 septembre et le lundi 23 septembre aux heures habituelles au Centre civique.

DBI DB INFORMATIQUE
Carrefour Rimouski
Face à Canadian Tire
722-6211

Votre seul concessionnaire

Apple
Distributeur autorisé

- Ordinateurs
- Périphériques
- Logiciels

Boutique de LIVRES et DISQUES de seconde main



LIBRAIRIE LE PERROQUET

116 St-Germain Est Rimouski
722-6422

Ouvert à partir de 11 heures

Palmarès FM 96



Titre	Interprète
1- EVERY TIME	Paul Young
2- NEVER SURRENDER	Corey Hart
3- FACILE	Richard Séguin
4- WE DON'T NEED ANOTHER HERO	Tina Turner
5- FEMME LIBÉRÉE	Cookie Dingler
6- HEAD OVER HEELS	Tears for Fears
7- POWER OF LOVE	Huey Lewis and the News
8- TELEPHONE	Style
9- ÉCHEC ET MAT	Marie-Denise Pelletier
10- DON'T LOOSE MY NUMBER	Phil Collins

L'INTÉGRALE FM 96

LE DIMANCHE VERS 14 HEURES, NOUS VOUS PRÉSENTONS INTÉGRALEMENT ET SANS INTERRUPTION COMMERCIALE, UN LONG-JEU PARMIS LES PLUS POPULAIRES...

DIMANCHE PROCHAIN À L'INTÉGRALE 96 VOUS ENTENDREZ

LAURA BRANIGAN



Arts et médias

Journée "Portes ouvertes" de CJBR AM et TV au 273 ouest, rue Saint-Jean-Baptiste, Rimouski le dimanche 8 septembre, de 13h00 à 18h00.

Le centre de production de CJBR n'a pas été conçu pour accueillir un public abondant. Aussi les deux milliers de visiteurs qui ont patiemment longé les trottoirs pour enfin trouver place dans les studios exigus de la rue Saint-Jean-Baptiste auraient pu redouter quelque peu cette expérience inhabituelle. Pourtant le savoir-faire et la gentillesse du personnel ont rapidement fait oublier à tous et chacun le stress de l'attente et le poids de cette foule composée de parents et d'enfants de tous âges.

L'organisation de la visite, amplement soutenue par le bénévolat des employés, la présence de vedettes connues et l'apport important de 17 commanditaires a été un franc succès. Les commentaires admiratifs entendus au micro de CJBR entre 14h00 et 18h00 ont clairement exprimé la satisfaction du public, son goût d'apprendre des choses nouvelles, de renouer contact avec les artisans des médias.

Quelqu'un ayant eu la bonne idée d'installer sur la parterre de CJBR un équipement de sonorisation, des centaines de personnes ont pu, tout en attendant leur tour de pénétrer dans l'immeuble, apprécier l'atmosphère de fête qui régnait à la radio. Toute bonne chose ayant son revers, la patience de ce public externe a cependant

été contrariée quand une dame de Rimouski a spontanément révélé au micro de Raymonde Riou son plaisir d'avoir échappé aux files d'attente par l'invitation expresse d'un ami commanditaire.

Se sachant l'objet d'un privilège, cette personne eut mieux fait de se taire, ne serait-ce que par courtoisie envers la brave animatrice qui ne cessait d'encourager les contribuables du dehors à mériter par leur seule patience le droit d'entrer dans leur station d'Etat.

La météo du week-end: Radio-Canada et Télémedia ignorent souvent le ciel de Rimouski, ce qui n'est pas le cas au réseau TVA.

C'est en fin de semaine que les conditions de la météo influencent le plus nos activités communautaires. Aussi est-il affligeant, au moment où ces prévisions nous sont si nécessaires, de les trouver si difficilement à l'horaire des grands réseaux d'information.

Dans ses principaux bulletins du week-end, Télémedia a développé la fâcheuse tendance d'ignorer Rimouski au profit de Sept-Îles, affichant plus de considération envers ses auditeurs de CKCN qu'elle n'en témoigne à ceux de CFLP. De la même façon, Le Téléjournal des samedis et dimanches scrute le ciel de quelque 30 villes canadiennes (incluant maintenant Kuujjuak) mais ne tient plus compte des régions de Rimouski et de Gaspé.

Fort heureusement pour nous, Les nouvelles TVA ont pris le relais en développant une approche-météo calquée sur les zones d'influence des stations affiliées, soit Rivière-du-Loup (CIMT), Rimouski-Sept-Îles (CFER) et Carleton (CHAU). Ainsi donc, le réseau TVA maintient, sept jours sur sept, notre place au soleil. Sachons reconnaître le prix de sa constance à nous servir là où nous sommes, beau temps, mauvais temps.

Serge Duguay

3ième édition du Carrousel du film pour enfants

Une grande fête pour les enfants et des films de qualité

C'est du 23 au 29 septembre prochain que se tiendra la 3ième édition du Carrousel du film pour enfants au Centre civique de Rimouski. Cette année, douze longs métrages et une vingtaine de courts métrages seront présentés au jeune public.

par **Pierre Morissette**

Dans la vaste gamme de films présentés aux jeunes et aux moins jeunes, le comité de sélection a dirigé son choix dans l'intérêt de rejoindre tous les âges et tous les goûts. Notons des classiques, des nouveautés, des grands succès en reprise de même que plusieurs films québécois.

Horaire

Le vendredi 27 septembre, à 19h00, on présentera Les garennes de Watership Town, suivi à 21h00 de Le moment de vérité. Le lendemain, à 10h30, le grand classique de Victor Fleming, Le magicien d'Oz « précédera le visionnement de « Maya l'abeille », prévu à 13h00.

A 14h45, le plus récent succès du cinéaste québécois André Melançon, « La guerre des tuques », sera offert au public. Les deux derniers films du samedi sont « L'histoire sans fin », 19h00 et « La bande des quatre », à 21h00.

On débutera la journée du dimanche à 10h30 avec la présentation de Mario le gitan. Suivra à 13h00 « Les fabuleuses aventures du légendaire baron de Munchausen », un conte fantastique de Jean Image. A 14h45, le public pourra voir en primeur « La dernière licorne », un conte en dessins animés. Enfin, à 19h00, le Carrousel clôturera cette édition par la projection du drame social « Laisse béton ».

Hommages

« Mascarade » et « Le trésor des grotocéans ». Le

lendemain, à la même heure, hommage au cinéma québécois avec « Vas-y Stéphane », « Cher M. L'aviateur » et « Mélodie, ma grand-mère ». Enfin, dimanche, il y aura la présentation, toujours à 16h30, de « Réveillon », « La victoire de Smokey Joe » et « Pécheurs d'eau douce ». Les vendredi, samedi et dimanche, l'entrée sera gratuite pour toutes les projections prévues à 16h30. Plusieurs autres courts métrages seront présentés.

Ouverture officielle

C'est le jeudi 26 septembre que l'on procédera à l'ouverture officielle du Carrousel. A 17h30, tous les enfants sont invités à une grande parade qui se déplacera dans les rues de la ville. Pour cette occasion, ballons, clowns, etc. seront de la fête. A 19h00, pour l'ouverture officielle, trois courts métrages seront présentés. Il s'agit de « Vas-y Stéphane », « Tirelire » et « L'objet ». Les cinéastes Co Hoedeman, Danyèle Patenaude et Stella Goulet seront sur place.

Ateliers

Des le lundi, ces trois cinéastes parcourront différentes classes de la Commission scolaire La Neigette et animeront des ateliers portant sur le phénomène du cinéma. Pour les classes qui ne seront pas visitées par les cinéastes,

les jeunes pourront visionner les films suivants: « Le petit monde de Charlotte », « Le shérif et les extraterrestes », de même que « Harold et Maude » pour les élèves du deuxième cycle.

Fort de l'expérience de l'an dernier, une douzaine de jeunes auront accès aux conseils de Co Hoedeman lors d'un cours portant sur la technique de base du film d'animation. Cet atelier s'adresse aux jeunes de 13 à 16 ans.

De plus, trois moniteurs vidéo seront en fonction toute la fin de semaine pour les programmeurs, pour le marché du film.

Voyages

Les jeunes de l'extérieur de Rimouski pourront assister aux projections du Carrousel grâce aux services d'un système d'auto-

bus. Ces jeunes pourront visionner deux films le samedi après-midi ou le dimanche après-midi. L'auto-bus nolisé ira les chercher à l'église de leur municipalité. Les paroisses concernées sont Trinité, St-Narcisse, Pointe-au-Père, Rimouski-Est, St-Fabien, Bic et Sacré-Coeur. Le transport est gratuit.

Entrées

Il en coûtera 1,75\$ par film lors du Carrousel. Une carte passeport sera également en vente au coût de 5\$ pour quatre films au choix.

Jury d'enfants

Il y a une grande nouveauté cette année. Un jury spécial formé de sept jeunes décernera trois mentions spéciales aux films qu'il aura apprécié le plus.

22 Ste-Marie **CINEMA 4** Codaphone 724-3163

Dimanche 22 septembre à 15h00 et 20h00
Lundi 23 septembre à 20h00



3^{ème} sem. 14 ANS

Version française

DUNE

Avec Sting, Sean Young
Jose Ferrer

TU AS DES DROITS... LES AUTRES AUSSI !

Une question d'équilibre



Québec ::

Là où on aime et connaît le livre



La Librairie

Blais,
206 de la Cathédrale
Rimouski 723 2189
vous propose cette semaine

Gérald Gaudet
VOIX D'ECRIVAINS
Québec-Amerique

UN COMPLEXE HÔTELIER À VOTRE MESURE

Nous vous invitons à réserver dès maintenant vos salles de conférence pour l'automne.

SPÉCIAL DU MOIS DE SEPTEMBRE
STEAK AU POIVRE
(Flambé en cuisine)

11⁹⁵ PLAT PRINCIPAL



hôte MOTEL NORMANDIE
556 St-Germain Est
Rimouski 723-1616

le **carrousel du film**



pour enfants

27-28-29 septembre
au Centre civique de Rimouski

Les spectacles au Collège de Rimouski

Quelques nouveautés dont trois nouveaux passeports

■ Le Service d'animation culturelle (SAC) du Collège de Rimouski a officiellement présenté sa programmation de l'automne. Claude Mongrain, directeur du Service, a déclaré que des réajustements ont été faits, à la suite des résultats de la saison dernière, qui démontrent des points forts et des points faibles, surtout au niveau de la fréquentation de certains types de spectacles. Les aménagements de cette année veulent équilibrer les choses.

par
Laurent LEBLOND

Lors d'une conférence de presse, tenue lundi (hier), Claude Mongrain a dévoilé que le passeport culturel demeure. Il subit une légère augmentation de coût, est offert à 35\$ pour les adultes; à 25\$ pour les étudiants ou les personnes de l'âge d'or. Pour une série de

cinq spectacles. Le passeport «musique» (musique classique) amène la possibilité d'assister à huit récitals, pour 40\$ (adultes), 30\$ (étudiants et personnes de l'âge d'or); le passeport «danse» donne accès à quatre spectacles, au prix de 25\$ (adultes) et de 20\$ (étudiants et personnes de l'âge d'or); enfin, le passeport «explorateurs» disponibilise six conférences, au coût de 25\$ pour les adultes, de 18\$ pour les étudiants et les personnes de l'âge d'or. Le passeport général permet un choix dans les spectacles de n'importe lequel secteur; il n'empêche pas l'achat des trois autres, qui, eux, sont exclusifs aux secteurs identifiés et donnent accès à toutes leurs activités spécifiques. L'achat de chaque laissez-passer donne droit au tirage d'un voyage à New York pour deux personnes, pendant un week-end.

Quelques noms

Parmi les spectacles présentés par le SAC, mentionnons le groupe «Madame» (finaliste au Concours des futures stars du Club Soda), en octobre; en novembre: Michel Robert, avec son show «Taxi», le 5, Richard Séguin, le 14, John Littleton, le 17, et Claude Dubois, le 29. André-Philippe Gagnon, l'imitateur de l'heure, sera là le 4 décembre.

En théâtre: «Etat civil: célibataire», de la Compagnie Jean Duceppe, le 28 septembre; «Camille C.», du Théâtre populaire du Québec, le 3 octobre; «Oscar», de la Compagnie Réjean Lefrançois, le 24 octobre; «Mort accidentelle d'un artiste», de Dario Fo, par la Compagnie Jean Duceppe, avec Marc Favreau, le 9 novembre; «Couloir 1525», du Théâtre du Sang-Neuf, le 20 novembre. Pour les concerts, Louise Fortin et Pierre Bouchard, clave-

cinistes, le 15 octobre; l'Orchestre des jeunes du Québec, le 7 novembre; Sylvain Doyon (orgue) et Louis Larouche (trompette), le 19 novembre; Christiane Guénette, soprano, Benoit Boutet, ténor, et Geneviève Paradis, pianiste, en collaboration avec et au profit des Concours de musique, section du Bas Saint-Laurent et de la Gaspésie, le 11 décembre; l'Orchestre du Centre national des arts, le 7 février; le Trio Plus, le 18 février; Lucie Robert, violoniste, et Jeffrey Cohen, pianiste, le 11 mars; l'Orchestre Symphonique de Québec, le mercredi 30 avril, avec la soprano Lyne Fortin, comme soliste.

En danse: la Compagnie Anna Wyman de Vancouver, le 26 octobre; Frulica, une troupe de Yougoslavie, le 12 novembre; l'Alberta Ballet, le 12 mars; Fortier Danse-Creation, qui présente «Chaleurs», sur une

mai.

Deux spectacles hors-série (non compris dans les abonnements, mais à prix réduit pour les détenteurs de tous les passeports) seront aussi offerts. Il s'agit de «Larry Gowan», le 4 octobre, la révélation de la musique pop au Canada en 1985; de «Broue», avec les comédiens «originaux» (Michel Côté, Marc Messier et Marcel Gauthier), les 18 et 19 octobre.

LA MATINÉE DU SAMEDI À AUDITO I
Le 21 septembre à midi trente
"SUPERGIRL"
— EN PLUS —
"JERRY LA GRANDE GUEULE"
(Jerry Lewis)
POUR TOUS 2\$

«À vous couper le souffle»
Harrison Ford EST John Book.
Un flic qui en sait trop. Sa seule chance : un témoin de 8 ans qui en a vu trop...

«UNE RÉALISATION SENSATIONNELLE, À L'ÉROTISME TOUCHANT, UN SPECTACLE SUPERBE. HARRISON FORD Y EST INOUBLIABLE.»

«Witness», un merveilleux film érotique... une excellente intrigue... un plaisir pour tous.
— Gene Shalit, Today Show

«Un excellent suspense, romantique et effrayant à la fois, excellent de part en part. Ce film est sensationnel. Harrison Ford s'y montre l'interprète parfait.»
— Roger Ebert, At the Movies

WITNESS
Témoin
SOUS
surveillance

VERSION FRANÇAISE

14 ANS (INDICATIF)

3^e sem.

Le Voleur DE DÉSIRS

Jusqu'au 26 septembre
«Le Voleur» à 19h15
«Witness» à 21h00

**Cinéma AUDITO 1
Rimouski - 723-3646**

11 nominations aux Oscars '85
— GRAND GAGNANT DE DEUX —

Après
«LE PONT DE LA RIVIÈRE KWAI»
«LAWRENCE D'ARABIE»
et «DOCTEUR JIVAGO»

G

Le nouveau film de DAVID LEAN

«David Lean excelle dans le drame et dans l'utilisation des paysages et des décors naturels de l'Inde.»

2^e sem.

Une super-production de 3 heures!

La Route des Indes

Version Française de
"A PASSAGE TO INDIA"

... PEGGY ASHCROFT • JUDY DAVIS • JAMES FOX
ALEC GUINNESS • NIGEL HAVERS ET VICTOR BANERJEE

Jusqu'au 26 septembre inclusivement
Horaire: Tous les soirs à 19h30

**Cinéma AUDITO 2
Rimouski - 723-3646**

La nouvelle saison...

"L'informateur", à tous les jours

■ «L'informateur», l'émission-choc de Pierre Pascau, sera retransmise sur les ondes de CFLP, à compter du 23 septembre. A tous les jours, entre 16h30 et 17 heures, les dossiers les plus révélateurs de cette production quotidienne seront présentés par la station de radio locale. Harold Michaud, directeur de l'information à CFLP, confiait au *Rimouskois* que les princi-

paux sujets seront conservés pour diffusion régionale, principalement ceux qui ont des incidences sur la vie régionale.

par
Laurent LEBLOND

La «démontrealisation» de cette production de CKAC-Télémedia à Montréal est rendue nécessaire, pour les besoins de la cause et de diffusion. C'est ainsi que Pierre Pascau, qui adore traiter des sujets assez rebondissants, parfois très litigieux, atteindra les auditeurs rimouskois et régionaux. Harold Michaud ajoute que Pascau pourrait toucher un propos d'intérêt bas-laurentien à l'occasion. Car, la collaboration avec le réseau Télémedia, auquel CFLP est affilié en ce qui concerne les informations nationales, sera plus importante. Si l'excellente émission de Michel Viens, «Le premier jour», qui est diffusée le dimanche à 9 heures, aura sa promotion sur les ondes de CFLP, des interventions régionales seront possibles au cours de cette production dominicale.

Nouvelle approche en information

L'information forme un élément important de la

programmation d'automne de CFLP. La salle de nouvelles compte cinq journalistes (Harold Michaud, Michel Pépin, Robert Plouffe, Pierre-Luc Brassard — qui sera affecté aux nouvelles de la région de la Mitis et assurera le pupitre de fin de semaine — et René Lévesque, aux sports). A cela s'ajoute l'éditorial, assuré par Pierre Jobin, professeur de sociologie à l'UQAR, et par Harold Michaud, éditorial qui est diffusé le vendredi, à 7h55, 12h55 et à 17h25. Il se peut que l'éditorial soit présenté plus d'une fois la semaine, selon le déroulement des événements.

Les heures de diffusion des émissions d'information demeurent les mêmes que pour l'été, avec les insertions du matin, la présentation du midi (nouvelles nationales, nouvelles régionales, météo, nouvelles de la Bourse et nouvelles du sports), et une présentation semblable en soirée, à 17 heures. Les bulletins de fin de semaine demeurent. A cela s'ajoutent «Pour ou contre», une tribune libre diffusée le lundi à 12h30, et «Hebdo 01», l'émission d'affaires publiques du vendredi, de 12h30 à 13 heures. Il sera question, dans un cas comme dans l'autre, de dossiers «chauds»: «Hebdo 01» offrira un reportage sur la région de la Mitis, et la collaboration de confrères d'autres médias de la région sera aussi sollicitée, pour fin d'analyse, lorsque ce sera jugé utile.

Enfin, les journalistes, selon leur affectation, jaseront de l'actualité avec l'animateur en ondes à ce moment-là. Et, le concours du reporter amateur permettra aux auditeurs de CFLP de fournir des sujets de nouvelles, qui leur permettront de gagner des prix, si le dossier est traité. Cette nouveauté de taille est commentée dans une autre page de cette édition.

L'information musicale
Lyse Bonenfant, directrice des programmes, annonce lors d'une conférence

de presse de lancement mercredi dernier, que la forme des émissions n'a pas changé. Et l'accent étant mis sur l'information, elle englobera la musique, qui devient la partie importante de la programmation. «Cette transmission de la connaissance» se fera selon les besoins de l'actualité, dans son sens global, et selon le goûts des auditeurs de CFLP.

Robert Ménard assure l'animation de l'émission du matin, entre 6 heures et 9 h 30; il propose des commentaires humoristiques et... beaucoup de surprises. L'information est très importante, incluant «Dimension», de Télémedia. Lyse Bonenfant lui succède, de 9 h 30 à 11 h 30, avec des entrevues et un volet culturel. Pierre Plante sera responsable de l'agenda culturel.

Bruno Toussaint, disothécaire, prépare l'émission du midi, entre 11h30 et midi, et assure la mise en ondes du bloc quotidien d'information, «Information 01». Suit Normand Clément, un nouveau venu, de 13 heures à 17h30. Entre 14 et 15 heures, c'est le temps des demandes spéciales. On peut les réserver 24 heures par jour, par téléphone, au 722-9300, ou par courrier. A 16h30, «L'infor-

mateur», avec Pierre Pascau. De 17 à 18 heures, l'information, incluant «Le Quotidien» de Télémedia. A la suite, c'est le moment de «Tempo» avec Michel D'Aigle; jusqu'à 21 heures. Christine Gagnon continue, de 21 heures à minuit, les jeudi et vendredi soirs; elle animera les après-midis de la fin de semaine, entre midi et 18 heures. Les samedis et les dimanches, de 6 heures à midi, ce sera au tour de Dany Proulx, sans oublier «Le festival de l'humour», le samedi, à 10

heures. A tous les mercredis, à 12h30, une tribune libre touchant la santé sera diffusée, pendant une demi-heure. Les auditeurs pourront alors avoir des conseils de spécialistes.

Une programmation qui se centre sur l'information, diversifiée, mais toujours d'actualité. Cette constatation a été faite par René Michaud, directeur général de la station rimouskoise, lors du lancement de la programmation de CFLP, mercredi dernier.

PRODUCTION MULTIVISION

- Banquets
- Mariages
- Baptêmes
- Parties
- Spectacles
- Cours divers
- Anniversaires
- Intermèdes
- Reportages
- Documentaires
- Réunions, congrès
- Conférences
- Archives
- Preuves d'assurance

PRODUCTION SUR FILM VIDÉO
VENTE ET LOCATION
VHS + BETA
722-0217
Gilles Morneau et
J.Y. Steeve Morneau, prop.

SPÉCIAL DE SEPTEMBRE

Très belle permanente nouvelle mode pour aussi peu que

\$25.00

coupe comprise

Prenez rendez-vous dès maintenant au

Salon Isabelle enr.

356 Doucet, Rimouski 723-4253



MON BUFFET ENR.

- Pour 5 à 7
- Réceptions en tous genres
- Buffets chauds ou froids
- Salles disponibles

Livraison et service compris
7 jours par semaine

Vos hôtes: Stephen Parent
Guy Gagné

Pour réservations: 739-3307

Les meilleurs prix en ville!



N.B.: Veuillez prendre note que le numéro de tél.: 723-7934 ne fait plus partie de Mon Buffet Enr.

PARC DU MONT-COMI

LES BEAUX DIMANCHES SUR LA MONTAGNE

Vous êtes seul, en famille, en amoureux... Venez donc goûter les beaux dimanches d'automne au Parc du Mont-Comi. Vous aimez prendre l'air pur, profiter d'une vue impressionnante sur le fleuve et les Appalaches en même temps: - Prenez le télésiège du Mont-Comi. Vous aimez marcher, escalader, vous mesurer à des difficultés naturelles: - Les sentiers de la montagne et les vingt obstacles de la nouvelle piste d'hébertisme sont là pour vous. Vous aimez exercer votre oeil et votre oreille: - Le Grand Chalet de la montagne vous offre une détente artistique et champêtre dans un cadre enchanteur. Tous les dimanches, du 15 septembre au 13 octobre, inclusivement, venez vous recréer au Parc du Mont-Comi. Nous vous y offrons:

Tous les dimanches:

- Possibilité de randonnée en télésiège, de midi à 16 heures.
- Randonnée pédestre sur la montagne par les pistes de ski de fond et de ski alpin.
- Randonnée sur la nouvelle piste d'hébertisme.

Le 22 septembre:

- Thé, galettes, pommes.
- Détente musicale avec Michelle Richard, interprète, au Centre d'Accueil et exposition de peinture des Alizarains de Mont-Joli.

Le 29 septembre:

- Thé et galettes.
- Détente musicale avec Nathalie Ross, pianiste, et exposition de Jacques Ferland, céramiste.

Le 6 octobre:

- Brélan de pommes pour les amateurs de cartes.

Le 13 octobre:

Brunch musical, tout en finesse, avec l'harpiste Gaby Grammont de l'O.S.Q. Pour tous renseignements, veuillez vous adresser au:

Parc du Mont-Comi
R.R. 1
St-Donat de Rimouski
Comté Matapédia (Québec)
G0K 1L0
Téléphone: 739-4858

De la Galerie Basque de Rimouski

Les sons de cloche de l'été 85

Un 12ième été, encore plus chaleureux que les précédents: des amateurs d'art curieux, intéressés et intéressants des États-Unis, de l'Ontario et de tout le Québec; des artistes venant de différents coins de la province qui sont venus peindre dans la région et en Gaspésie arrêtent en passant pour saluer les gens de la maison et admirer la production des confrères; des gens enthousiastes de Rimouski qui amènent «leur visite» de passage; les

congressistes en transit dans notre ville; les groupes spontanés qui se forment (professeurs de nos écoles de la région, étudiants étrangers en stages, hommes et femmes d'affaires en réunion à Rimouski, etc...) et à qui la Galerie Basque offre sur demande une visite commentée (présentation de tous les artistes exposants et échange-causerie sur le marché de l'Art au Québec).
Voilà les sons de cloche

les plus significatifs de l'été 85 à la Galerie Basque. En un mot, un bilan positif qui donne à la direction de la Galerie des indices sérieux de l'enracinement progressif de la sensibilisation aux arts des gens de notre milieu et, sûrement, un encouragement à poursuivre le rêve d'une galerie d'art de grande qualité dont les gens sont fiers comme de leur propre bien.
Faut-il dire que l'éventail des artistes exposés, de plus en plus représentatifs

des oeuvres des peintres de Québec, fait l'admiration unanime des visiteurs. L'accent et l'importance donnés aux artistes originaires de la région qui y sont représentés soit Claude Picher, Pierre Lusier, Basque, Lans Larsen, Thérèse Lapointe Desrosiers, Marcelle Dubé, Marie Voyer, assurent déjà une diffusion intéressante des oeuvres de ces artistes à travers et au-delà de la province.
Jusqu'au 23 septembre,

des oeuvres des peintres de la Galerie sont en exposition. L'horaire d'été est toujours en cours, soit ouvert tous les jours (sauf le dimanche) de 10 à 12 heures et de 13 à 17 heures, avant que commence la programmation d'automne et que reprenne l'horaire régulier de l'année.
C'est Marcelle Dubé avec une magnifique exposition intitulée «SUITE opus 85»

qui ouvrira la saison du 27 septembre au 14 octobre. Une grande nouvelle: Claude Picher, qui s'est fait silencieux au Québec depuis 4 ans, nous prépare «la plus grande exposition de sa carrière». Tout cela est à voir à votre Galerie d'art, la Galerie Basque, 1402 Saint-Germain Ouest, Rimouski.
Marielle Roussy,
Information: 723-1321

Une franco-fête à Radio-Québec

Le dimanche 22 septembre à 19h30, la télévision de Radio-Québec présente «Le grand rendez-vous», une émission spéciale au cours de laquelle on pourra entendre les meilleurs chansonniers franco-ontariens: Robert Paquette, Marcel Aymar (de Cano), Michel et Marc Lalonde (de Garolou) et Paul Demers.
Ce super-spectacle, enregistré en juin dernier lors

du Festival franco-ontarien, nous permet de vivre comme si nous y étions, l'ambiance de fête qui régnait à ce grand rendez-vous des francophones de l'Ontario.
Outre les chansonniers, «Le grand rendez-vous» nous présente de grands personnages qui ont marqué l'histoire des francophones canadiens: Estienne Bruslé, premier francophone à s'établir en Ontario; Louis Riel, celui

qui organisa la résistance métisse, Samuel de Champlain, fondateur de Québec et Louis Mailloux, défenseur des libertés acadiennes.
«Le grand rendez-vous» c'est la super franco-fête des franco-ontariens qui vient souligner le 75e anniversaire de leur association et le 10e anniversaire du Festival. Cette émission spéciale est une coproduction de Radio-Québec et de TV Ontario et

sera diffusée simultanément sur les ondes de ces deux réseaux, le dimanche 22 septembre 85 à 19h30 et rediffusée le jeudi 26 septembre à 21h00, à la télévision de Radio-Québec. «Le grand rendez-vous» une invitation spéciale de Radio-Québec, l'Autre télévision.
Le dimanche 22 septembre «Téléfilm» sera diffusé exceptionnellement à 21h30 pour permettre la diffusion de «Le grand rendez-vous».

PROMOTION BERGEMONT
DU 6 AU 27 SEPTEMBRE INCLUSIVEMENT
RABAIS DE **30%**
SUR STORES VERTICAUX ET HORIZONTAUX
C'est un rendez-vous chez:
DÉCORATION 545
545 des Jonquilles
Pointe-au-Père
(à l'arrière de CFER-TV)



SUPER VENTE AVANT INVENTAIRE

5 JOURS SEULEMENT
Du 17 au 21 septembre 1985

15% À 50% DE RABAIS
sur plusieurs lots de marchandise en magasin

- Cadres de toutes sortes
- Matériel d'artisanat
- Reproductions encadrées
- Cadres de table
- Laminages
- Aquarelles

15% de rabais sur laminages
15% de rabais sur reproductions encadrées
50% à 70% de rabais sur matériel d'artisanat
20% à 50% de rabais sur tous les cadres en magasin

LE plus GRAND CHOIX DANS LA RÉGION
PLAN MISE DE CÔTÉ
art plus
QUÉBEC INC

CARREFOUR RIMOUSKI 419 BOUL. JESSOP, RIMOUSKI 723-5454





RIMOUSKI, MATANE, MONT-JOLI, AMQUI

LA PREUVE

G.P. VEND MEILLEUR MARCHÉ QUE TOUS SES CONCURRENTS!

C'est tellement vrai, que G.P. DOUBLERA une commande normale d'épicerie de 100,00 \$ ET PLUS, si vous payez moins chers ailleurs.

Voilà la PREUVE ÉVIDENTE et CONVAINCANTE que G.P. est meilleur marché.

En tant que PLUS GROS DÉTAILLANT dans la région, G.P. peut donc vendre à MEILLEUR PRIX grâce à son très GRAND POUVOIR D'ACHAT.

Des VÉRIFICATIONS ont été faites chez les concurrents et G.P. est toujours MEILLEUR MARCHÉ.

CHEZ G.P., ON LES A, LES BAS PRIX!

***N.B.** La vérification doit être faite sur des produits de marque identique, de même catégorie, même format et achetés la même journée de la même semaine, excluant les spéciaux annoncés de la semaine. La marchandise et la libelle de caisse est exigée pour vérification.*

Cette annonce est valide jusqu'au 21 septembre 1985

EST FAITE!

CUISSES DE POULET

Avec dos, congelées
Bte de 5 kg

69¢
lb **1⁵²** kg

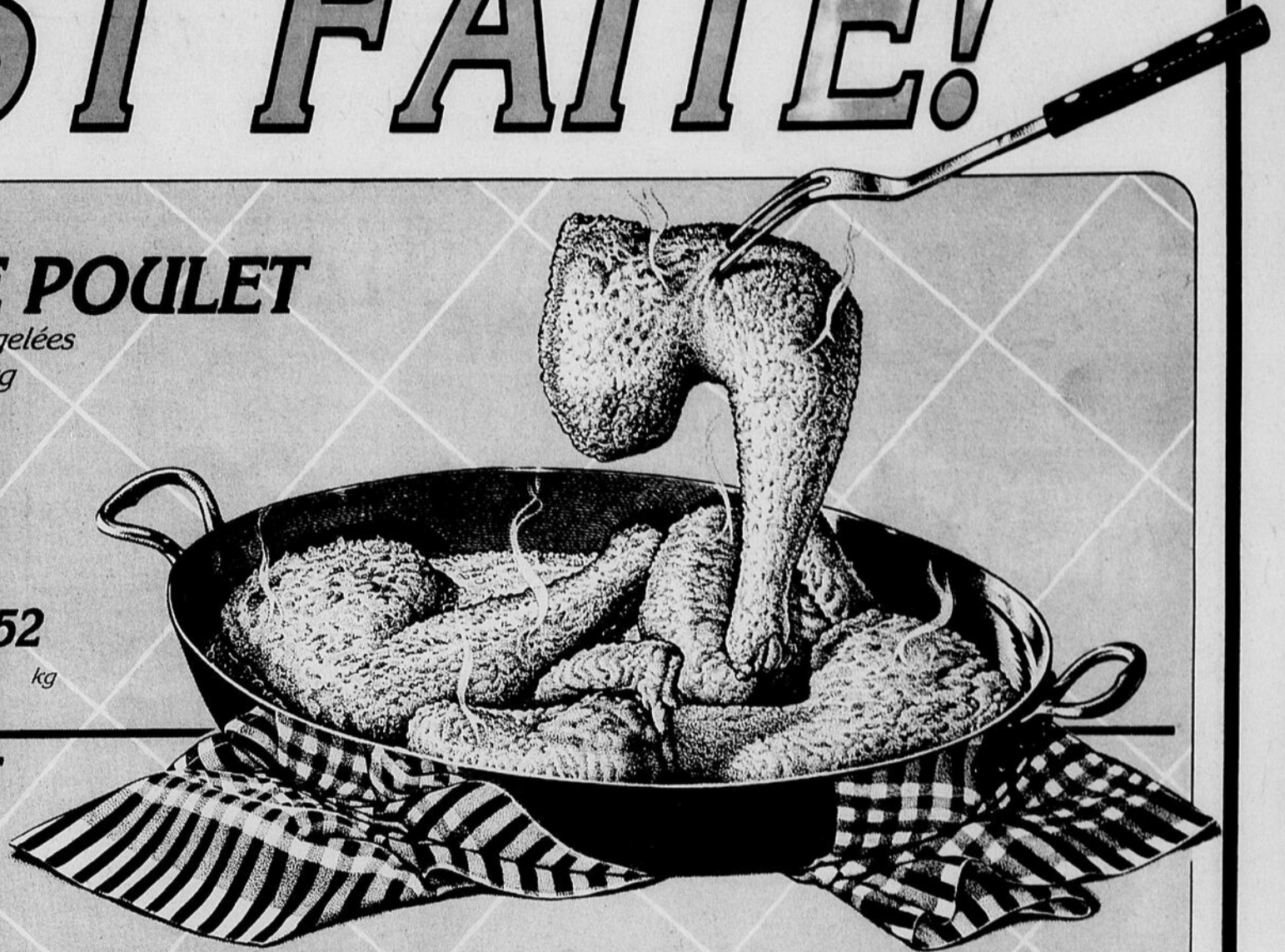

BOEUF HACHÉ

Ordinaire

89¢
lb **1⁹⁶** kg

JAMBON DÉLI Mère Michel de "Maple Leaf" 9,24\$ kg	4¹⁹ lb
JAMBON CUIT Tranché "Maple Leaf" Emb. de 175 g	1⁵⁹ lb
BOEUF FUMÉ Oeil de ronde "Maple Leaf" 8,36\$ kg	3⁷⁹ lb
JAMBON MIGNON "Maple Leaf" 6,37\$ kg	2⁸⁹ lb
PEPPERONI SALAMI "Maple Leaf" Emb. de 250 g	1⁹⁹ lb

SAUCISSES FUMÉES "Hygrade" Emb. de 450 g	1²⁹ lb
BOLOGNA CIRÉ Cello "Hygrade" 1,74\$ kg	79¢ lb
JAMBON CUIT sandwich "Hygrade" 4,83\$ kg	2¹⁹ lb
BACON TRANCHÉ "Hygrade" Emb. de 500 g	2²⁹ lb
VIANDES TRANCHÉES "Hygrade" Emb. de 175 g	99¢ lb

PÂTES À LA VIANDE congelés "La Belle Fermière" Emb. asst. de 175 g	1²⁹ lb
CRETONS FRAIS "Les Cuisines Gaspésiennes" 4,39\$ kg	1⁹⁹ lb
PEPPERONI "Les Cuisines Gaspésiennes" 5,05\$ kg	2²⁹ lb
BOEUF DE RONDE congelé, tranché pour fondue chinoise 9,68\$ kg	4³⁹ lb

FILET DE MORUE

Frais

1⁹⁹
lb **4³⁹** kg

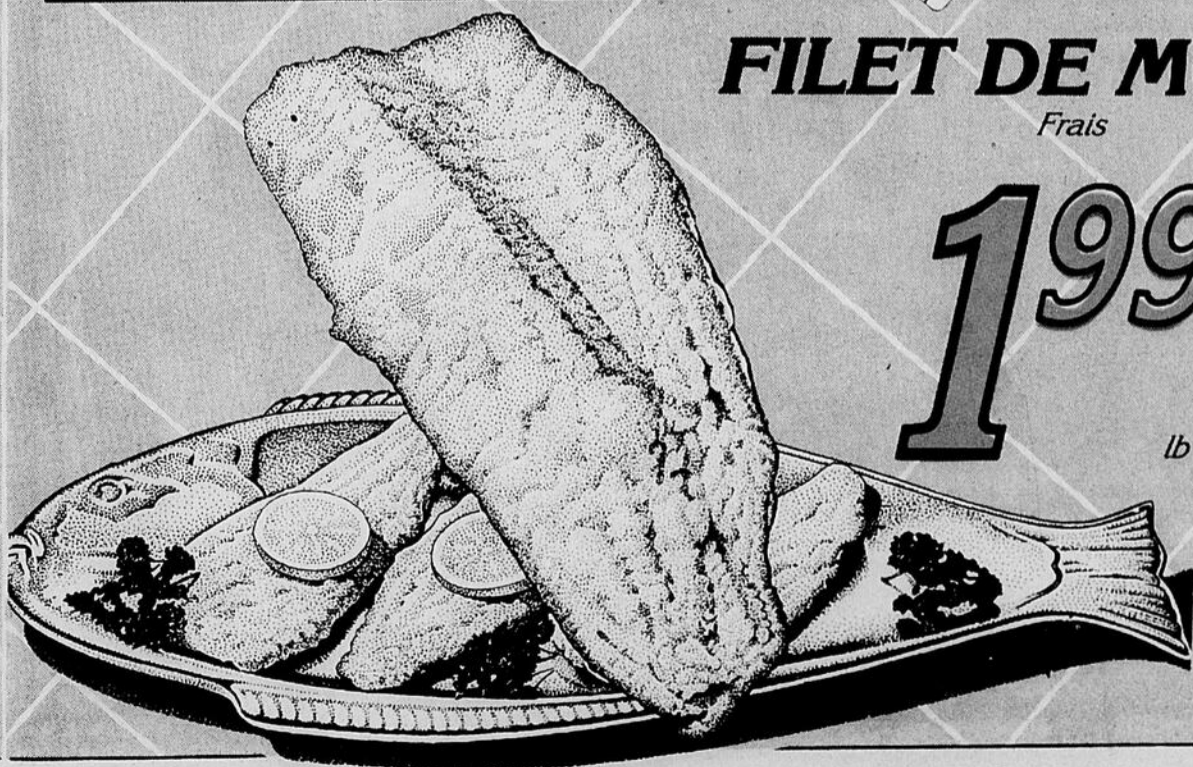

TRUITES FRAÎCHES

4⁸⁹
lb 10,78\$ kg

FRITURE DE POISSON

Congelé
"Blue Water"
Emb. de 227 g **1⁵⁹**

DÉLICE AU FROMAGE

"Bllopape" - Au vin, régulier, asperge et fromage
Bte 250 g **2⁵⁹**



LA PREUVE G.P. VEND MEILLEUR

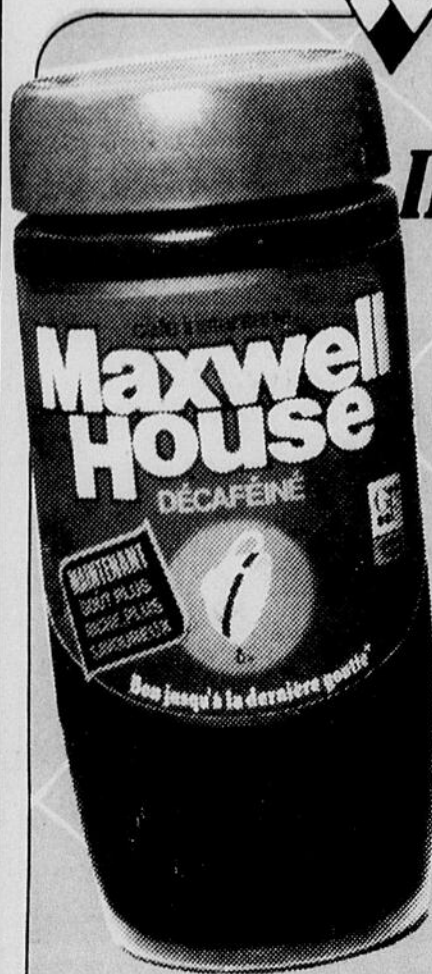

**CAFÉ
INSTANTANÉ**
"Maxwell House"
Bocal de 227 g

4³⁹

LÉGUMES

"Libby's" - Pois verts,
maïs en crème, macédoine
Bte de 398 ml
maïs en grains - Bte 341 ml

69¢

OEUFS FRAIS

Extra gros
Produit du Québec

99¢ douz.

Carnation OFFRE DE PRODUITS

Pour fêter 70 ans de fabrication

LAIT

"Carnation"
Évaporé ou
partiellement
écrémé
Bte de 385 ml

59¢

LAIT INSTANT

"Carnation"

Bte de 1 kg

5²⁹

DÉJEUNER INSTANT

"Carnation"
Chocolat

Emb. de 6 env.

2²⁹



TOMATES DE CHOIX

"Heinz"

Bte de 796 ml

79¢

GARNITURE À TARTES

"Vachon"
Cerises, bleuets,
fraises

Bte de 540 ml

1⁴⁹

BEURRE D'ARRIÈRE

"Kraft"
Crémeux ou
croquant

TOUJOURS PLUS DÉLICIEUX D'UNE FOIS À L'AUTRE

LA FOURNÉE

RIMOUSKI
MONT-JOLI
MATANE
SÉULEMENT

LA FOURNÉE



BRIOCHES SUCRÉES

"La Fournée"
Emb. de 4's

1⁵⁹

PIZZA TOUTE GARNIE

"La Fournée"
Emb. de 6 po.

1²⁹

RAISINS BLEUS

Produit Ontario - Canada

Panier de 2



1⁵⁹

EST FAITE! LEUR MARCHÉ!

**RIMOUSKI
MONT-JOLI
MATANE
AMQUI**

ation DUITS GRATUITS

de produits de qualité pour toute la famille.

COUPE-CAFÉ
"Coffee Mate"
Bocal de 500 g **2⁷⁹**

BREUVAGE
au chocolat chaud
"Carnation"
Régulier, lait,
léger
Emb. de 10 env. **1⁹⁹**

**PURÉE DE POMME
DE TERRE**
"Carnation"
Bte de 350 g **1²⁹**



PÂTES ALIMENTAIRES

"Catelli"

Spaghetti, macaroni coupé,
macaroni long, spaghettini,
vermicelle - Bte de 500 g
spaghetti plus, spaghettini
plus, macaroni coupé plus
Bte de 375 g



59¢

LIQUEURS DOUCES

"Pepsi, Teem, Sunkist"

Btle de 750 ml
Plus dépôt

6 pour

3⁵⁹

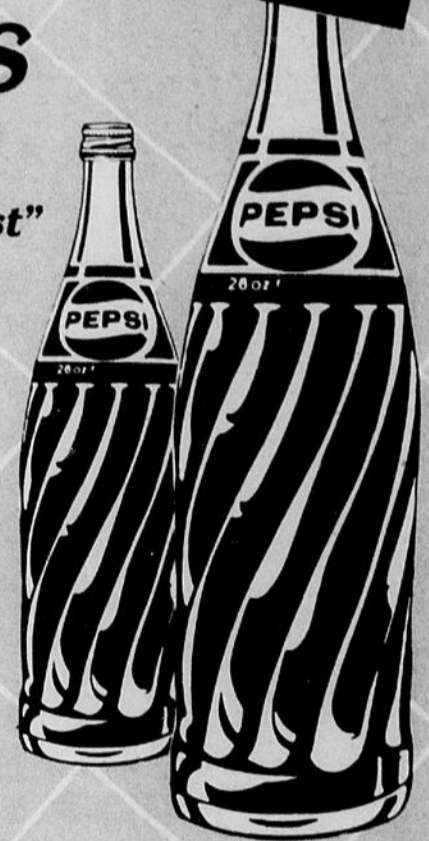

ARACHIDES
Bocal de 500 g **1⁴⁹**

YOGOURT
"Yoplait"
Ferme
assorti Emb. de 2x125 g **79¢**

CHAMPIGNONS FRAIS
Produit Ontario
Canada no 1
Emb. de 227 g **1⁰⁹**

ZUCCHINI
Récolte du Québec
Canada no 1
1,30\$ kg **59¢** lb

COURGE À SPAGHETTI
Récolte du Québec
Canada no 1
64¢ kg **29¢** lb

JUS "PRIMO"
Saveurs nectarines,
pêches, poires
Btle de 700 ml **1³⁹**

MANDARINES
Uruguay, Produit du Sud d'Afrique
Importé, Canada no 1
Groseurs assorties 86¢ kg **39¢** lb

MELON DE MIEL
Produit Californie
Canada no 1
Gr. 8 **1¹⁹**

BROCOLI FRAIS
Produit du Québec
Canada no 1
Gr. 14 **69¢**

LAITUE ROMAINE
Récolte du Québec
Canada no 1
Gr. 16 **39¢**

POMMES DE TERRE

Fraîches, lavées
Récolte du Québec - Canada no 1
Sac de 20 lb

89¢





LA PREUV G.P. VEND ME

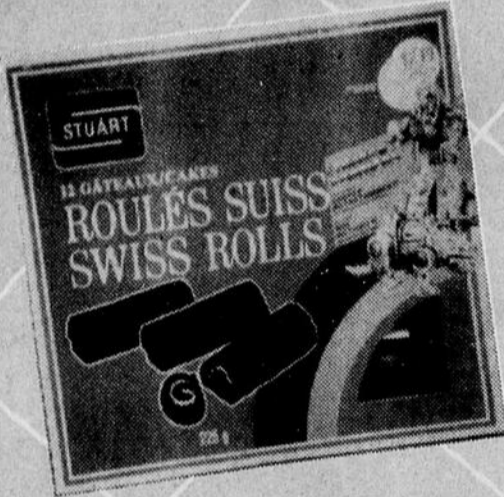

GÂTEAUX "STUART"

Roulé suisse, caramel
Boîte de 6's

1¹⁹

BEURRE À TARTINER

"Vachon"
Sucre, caramel, fudge
Boîte de 400 g



99¢

SAUCE À LA VIANDE



"Catelli"
Assaisonnée,
épicée,
à l'ail "maison"
Boîte de 398 ml

1¹⁷



SAUCE HOT- CHICKEN

"Esta"
Boîte de 400 ml

49¢

CÉRÉALES

LIFE
de "Quaker"
Boîte de 550 g

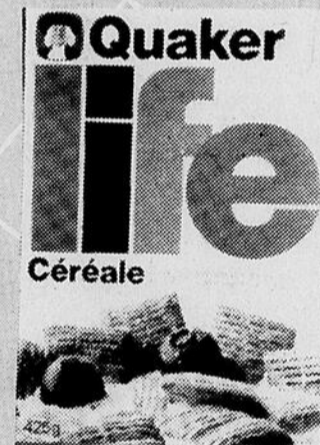

1⁹⁹



FÈVES AU LARD

"Libby's"
Boîte de 540 ml

99¢

JUS DE PAMPLEMOUSSE

"Libby's"
Non
sucré
Boîte
de 1,36 l

1³⁹



MOÛTARDE PRÉPARÉE

"Schwartz"
Bocal de 500 ml

79¢

JUS DE TOMATES

"Libby's"

Boîte de
1,36 litre

99¢

BASE DE SOUPE

"Loney's"
Poulet, boeuf

Cont. de 454 g

2²⁹

ÉPICES A MARINADES

"Schwartz"

Boîte de
85 g

99¢

POULET DÉSOSSÉ

"Esta"
Boîte de 198 g



1³⁹

PAIN PRESTO SEMI-CUIT

"Rayon Soleil"
Emb. de 6's

59¢

BONBONS

"Mc Cormick" - Flare Top
Choix de saveurs

Cello de 250 g

1⁹⁹

BISCUITS

"Mc Cormick" - Brisures de chocolat,
Favori

Cello de 450 g

1⁹⁹

BRIOCHE AUX CERISES

"Galluron"

Emballage de 6's

1⁷⁹

ME EST FAITE! MILLEUR MARCHÉ!

Le texte prévaut en tout temps, les photos à titre indicatif seulement. Spéciaux en vigueur du mercredi au samedi. Nous nous réservons le droit de limiter les quantités. Pas de vente aux marchands.

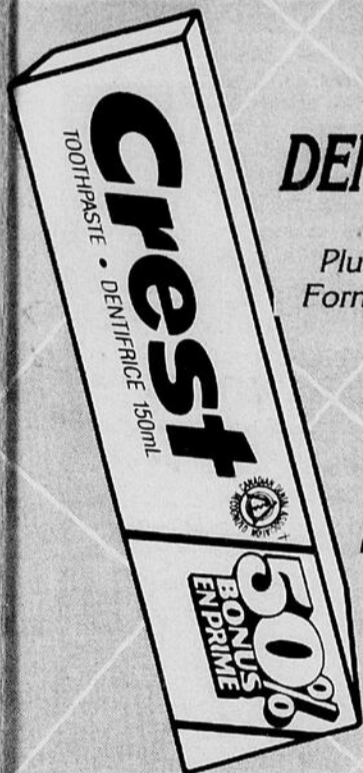

PÂTE DENTIFRICE

"Crest"
Plus 50 ml boni
Format de 100 ml

1⁷⁹

Downy
3 LITRES ORDINAIRE ASSOUPPLIT 50 BRASSÉES \$ 4⁵⁹
1 LITRE SUPER CONCENTRÉ ASSOUPPLIT 50 BRASSÉES \$ 3⁹⁹
À vous de choisir!

SHAMPOOING "PRET"

Pour cheveux gras ou normaux
Plus 50 ml boni
Bouteille de 300 ml

2⁹⁹



NETTOYEUR POUR VITRES

"Bon Ami" - Format aérosol 570 g

2¹⁹

DÉTERSIF EN POUDRE

"Bold 3"
Format de 6 litres

3⁹⁹

SAVON DE TOILETTE

"Ivory" - Liquide
Format pompe de 500 ml

2⁵⁹

POLI À MEUBLES

"Pledge"
Régulier, citron
Bouteille de 350 g

3⁹⁹

NOURRITURE POUR CHATS

"Puss 'N Boots"
Assortie
Boîte de 723 g

79[¢]



SERVIETTES SANITAIRES

"Always" - Mini inodore
Boîte de 30's

3³⁹

Maxi mince, inodore, maxi mince parfumé
maxi inodore, maxi parfumé - Boîte de 30's

4⁵⁹



Économisez 75¢

Ce bon donne droit à un rabais de 75¢ sur le prix de détail d'une boîte de serviettes Always maxi 30, maxi-mince 30, ou mini 30.
Bon échangeable uniquement chez

MARCHÉ G.P. INC.

Limite: Un bon par achat. Date d'expiration: 21 SEPTEMBRE 1985.

"ÉTIQUETTES JAUNES PRIX G.P."

TOURTIÈRES CONGELÉES "La Belle Fermière" Emballage de 450 g	1 ⁹⁹	SAUMON KETA "Tea Rose" Boîte de 439 g	2 ⁶⁶
PEPPERONI, SALAMI Choix de charcuterie "Hygrade" Tranche Emballage de 175 g	1 ⁸⁹	SOUPE AUX TOMATES "Aylmer" Boîte de 284 ml	40 [¢]
THÉ ORANGE PEKOE "Salada" Boîte de 72 sachets	2 ⁵⁹	FROMAGE À TARTINER "Cheez Whiz" Bocal de 500 g	2 ⁸⁵
KETCHUP AUX TOMATES "Heinz" Bouteille de 575 ml	1 ⁷⁷	MÉLANGE À GÂTEAUX "Duncan Hines" Boîte de 520 g	1 ²⁹

"ÉTIQUETTES JAUNES PRIX G.P."

CÉRÉALES CORN FLAKES "Kellogg's" Boîte de 675 g	1 ⁹⁹	JUS DE LÉGUMES "Garden Cocktail" - E.D. Smith Contenant de 796 ml	1 ²⁷
PÂTES ALIMENTAIRES "Catelli" Boîte de 1 kg	1 ³¹	CHAMPIGNONS EN MORCEAUX "Jade" Boîte de 284 ml	93 [¢]
TOMATES DE CHOIX "Aylmer" Boîte de 796 ml	1 ⁰⁹	JUS DE TOMATES "Aylmer" Boîte de 1,36 litre	1 ¹⁹
FROMAGE TRANCHÉ "Kraft" - Single - 500 g (16 tranches)	3 ³⁹		

Omer Veilleux en tournée dans les biblio

Quinze biblio affiliées à la Biblio des Portages présenteront entre le 16 septembre et le 25 octobre 1985 le spectacle haut en couleur du clown mime Omer Veilleux.

Ce spectacle, qui en est à sa 150e représentation, n'a

pas cessé d'attirer les louanges des critiques et des spectateurs qui ont assisté à son spectacle.

Omer est un clown mais pas n'importe lequel clown. C'est un personnage qui fait rire et qui suscite parfois les répliques des spec-

tateurs. Le spectacle qui sera présenté est une série de quelques numéros par lesquels le clown arrive à dire un grand nombre de choses sur des sujets qui semblent le préoccuper. Les numéros sont soutenus, pour la plupart, par une bande sonore avec laquelle il réussit à synchroniser parfaitement ses mouvements. Omer Veilleux est très expressif et comme tout bon clown, il sait faire passer toute sorte d'émotion sur son visage qu'elle soit comique ou tragique.

Tout dernièrement, Omer Veilleux a participé au 16ème festival québécois du jeune théâtre-festival du Théâtre des Amériques en mai 85. En juin, il était au 2ème festival international de clowns de Lille en France. Il a aussi représenté le Canada à la foire internationale de Tsukuba au Japon où se tenait l'expo 85.

N'hésitez pas à venir voir son spectacle; vous en sortirez heureux d'y avoir assisté. C'est un spectacle pour tous à ne pas manquer.

Voici la liste des endroits où se produira Omer Veilleux:

Le 21 septembre 85: Ste-Blandine, Salle des loisirs, 14h00

Le 21 septembre 85: St-

Gabriel, Centre polyvalent, 21h00

Le 26 septembre 85: St-Eugène-de-Ladrière, Salle des Campagnards, 20h00

Le 25 octobre 85: St-Anaclet-de-Lessard, à déterminer, 20h30

Pour de plus amples informations, les personnes n'ont qu'à s'adresser au responsable de leur bibliothèque municipale.

CLINIQUE DENTAIRE

Dr Gilles Joubert

CHIRURGIEN-DENTISTE

125, Evêché Ouest - Rimouski

724-6126

TOUS LES JOURS:
DE 8:30 À 18:00 HEURES
LE SOIR SUR DEMANDE

Nouveautés bibliothèque

Nos nouveautés:

- | | |
|--|-------------------------|
| La voix d'un silence: Histoire et la vie de la Basse Côte-Nord | Gabriel Dionne |
| La paternité usurpatrice | Azadée Azad |
| Chroniques de la vie d'en dessous (roman) | Michel Luneau |
| Des aveugles (roman) | Hervé Guibert |
| Virgile, non (roman) | Monique Wittig |
| Le pouvoir de la femme, du rêve à la réalité | Danielle Romain |
| Apprendre à se nourrir | Docteur Soleil |
| Les Barcelonnettes: Terres chaudes (roman) | Alain Du-grand |
| Quand je n'ai pas de bleu, je mets du rouge | Frederic Grendel |
| Le cas du juge (roman) | Robert Heyblon |
| L'héritier (roman) | Claude Fessaguet |
| L'Allemagne en Occident: la République Fédérale 40 ans après: | Alfred Grosser |
| Lucile ou La nostalgie du génie | Marité Diniz |
| Moi, je Gaulle | Michel Cazanave |
| La maison et le monde | Rabindranath Sin Tagore |
| L'adulte en consultation psychiatrique | Michel Escande |
| Encore une partie pour Berri (roman) | Pauline Harvey |
| Alice Van Meulen (roman) | Jacques Duquesne |
| La publicité n'affiche pas la couleur | Françoise Guyon |
| L'engloutie: Adèle, fille de Victor Hugo | Henri Guillemain |
| La ferme d'en bas (roman) | Jacques Mazeau |
| La tigresse (roman) | Paul Guth |
| Les roses rouges du Mexique (roman) | Kurt Palka |
| Moi, Laffite, dernier roi des flibustiers | Georges Blond |
| Le grand Jaurès | Max Gallo |

Pour les jeunes:

- | | |
|---|----------------------|
| Max contre Macbeth | Monique Corriveau |
| Mon jardin (premier livre de bébé) | |
| La terre | Keith Lye |
| Le journal des Kolokol | Larry Bograd |
| Sans famille | Hector Malot |
| Descente au pays sans nom | Philippe Ebly |
| Les rugissements de M. Léo Léopart | Emmanuel Baudry |
| Darwin un savant autour du monde | Peter Ward |
| À la recherche des extra terrestres | Jean Heidmann |
| Le lion Léopold | Reiner Kunze |
| Les indiens de Vetrov | Marketa Zinnerová |
| La pêche aux crevettes (Tipinou le hamster) | Amelie Glas-macher |
| Tout connaître en s'amusant sur: les bandits (Lucky Luke) | Morris |
| Que faisons-nous aujourd'hui? 1000 mots de vocabulaire | Simone Lamblin |
| Le fondu enchaîné «La jungle en Folie» | Godard |
| Ineffable Snoopy | Charles M. Schulz |
| Le clef d'or | André-Paul Duchateau |
| La ferme des animaux | Jean Giraud |
| Le chalet perdu (Les aventures de Rup Bonchemin) | Jean-C. Denis |
| Gustave Guadeloupe | Jean-C. Denis |

À noter: ces livres seront disponibles à compter du mercredi, 18 septembre 1985.

Heures d'ouverture: Du lundi au vendredi: 13h00 - 16h30
19h00 - 21h00
Le samedi: 9h00 - 11h00 13h00 - 16h00

ACUPUNCTURE TRADITIONNELLE



Claude Bergeron D.Ac.

Clinique d'acupuncture du Bas-Saint-Laurent
Diplômé de l'Institut Canadien d'Acupuncture
14, rue Saint-Germain est, Rimouski, Qc G5L 1A2

723-8118

Apprenez chez H & R Block comment préparer des déclarations d'impôt C'est avantageux!

Le meilleur cours d'impôt du Canada

En suivant ce cours maintenant, vous pourriez gagner de l'argent pendant la saison fiscale et faire des économies en préparant vos propres déclarations. Inscrivez-vous maintenant! Classes commençant le 21 septembre 1985.

H&R BLOCK

Pour renseignements supplémentaires
APPELEZ MAINTENANT

RIMOUSKI 724-9082 MATANE 562-6768

La Garde côtière canadienne... PARCE QU'ON N'A QU'UNE VIE À VIVRE!

une vie saine et active...
où vous serez soumis à un entraînement rigoureux...
où vous nouerez des amitiés durables...
où vous gagnerez un salaire en apprenant...

Tout en étudiant pour devenir officier de la Garde côtière à notre collège situé sur la merveilleuse île du Cap-Breton, vous utiliserez vos compétences sur nos brise-glace, nos baliseurs et nos navires spécialisés en recherche et sauvetage.

Pensez à nous... vous n'avez qu'une vie à vivre!

Les demandes d'emploi seront acceptées jusqu'au 31 janvier 1986.

La Commission de la Fonction publique du Canada offre des chances égales d'emploi à tous.



Le registraire 54
Collège de la Garde côtière
C.P. 3000
Sydney (Nouvelle-Écosse)
B1P 6K7

TROUSSE
D'INFORMATION
GRATUITE

Le Collège de la Garde côtière canadienne, Transports Canada, offre des cours en français et en anglais. Veuillez me faire parvenir des renseignements additionnels en français ou en anglais . (Ne cochez qu'une case.)

Nom _____

Adresse _____
Rue _____ App. _____

Ville _____ Province _____ Code postal _____

Transports Canada Transport Canada
 Collège de la Garde côtière canadienne Canadian Coast Guard College



Semaine des sciences

Faire descendre la science dans la rue du 23 novembre au 1^{er} décembre

Faire descendre la science dans la rue! Tel est le mot d'ordre lancé en 1985 par la Semaine des sciences qui revient proposer des activités accessibles au grand public du 23 novembre au 1^{er} décembre et ce, à travers tout le Québec.

Cette année, c'est sous la thématique «Jeunesse, Sciences, Techniques» que la Semaine des Sciences poursuit ses objectifs de vulgarisation, d'information et de sensibilisation aux sciences et aux techniques. Une fois de plus, pendant 10 jours, le monde des sciences s'ouvrira à la population: portes ouvertes, conférences, pièces de théâtre, expositions, excursions, etc. seront orga-

nisés aux quatre coins du Québec.

La Semaine des sciences est guidée par le désir de fournir aux gens qui participeront aux activités des outils pour mieux comprendre et maîtriser une société qui souvent leur échappe à cause de son évolution ultra-rapide. En incluant davantage d'émissions ou articles à caractère scientifique et/ou technique dans votre programmation, vous contribuez à mieux informer le public et répondez à ses besoins concernant les sciences et les techniques. Que ce soit sous forme d'entrevue, d'article thématique, de reportage ou d'émission à contenu scientifique, nous comptons une fois de plus sur vous pour couvrir cet événement. De plus, l'An-

née internationale de la jeunesse est une occasion toute particulière de permettre aux jeunes d'exprimer leurs préoccupations sur les sciences et les techniques.

Que ce soit pour solliciter une entrevue ou pour obtenir de plus amples informations, n'hésitez pas à communiquer avec nous. Pour vous faciliter votre tâche d'information, il peut nous être possible de vous fournir des personnes ressources reliées aux domaines qui vous intéressent.

En vous remerciant de votre collaboration,
Jean Goyard
Responsable régional de la Semaine des sciences
393, Lasalle, Rimouski, QC
G5L 3V6 - Tél.: 724-2707

COURS D'ANGLAIS PRIVÉ 722-9117

Les associés de l'étude GENDREAU, PELLETIER, LAVALLÉE, LANGIS ET BÉRUBÉ Avocats



ont le plaisir d'annoncer à leur distinguée clientèle que **Me J. Claude Gagnon, C.R.** se joint à leur étude à titre d'**avocat conseil**.

Me Gagnon pourra être rejoint tous les jours de la semaine à son nouveau bureau du **41 ouest rue de l'Évêché à Rimouski**, dès le **16 septembre 1985**.

Tél.: (418) 724-4416
G5L 7C9

Rappel aux artistes professionnels de l'Est du Québec

La Direction générale de l'Est du Québec du ministère des Affaires culturelles désire rappeler aux artistes professionnels que la période d'inscription au programme Soutien aux artistes professionnels Volet Ressources techniques se termine le 30 septembre 1985.

Ressources techniques met à la disposition des artistes divers équipements et ressources matérielles des établissements participants. Dans la région de l'Est du Québec, les six institutions suivantes collaborent au programme: la Commission scolaire des Îles-de-la-Madeleine, le Cégep de la Gaspésie, le Cégep de Matane, le Cégep de Rimouski, l'Université du Québec à Rimouski et le Cégep de Rivière-du-Loup.

Une aide financière maximale de 3000\$ par projet peut être accordée pour couvrir l'achat de matériaux, les frais d'assistance technique ou tout autre frais relié à la réalisation du projet.

Pour recevoir un formulaire d'inscription et des renseignements supplémentaires, veuillez communiquer avec la Direction régionale de l'Est du Québec, ministère des Affaires culturelles, 337, rue Moreault - Local RC-10, Rimouski (Québec), G5L 1P4, Tél.: 722-3650.

RIMOUSKI
REMBOURRAGE ENR.



263 Laval,
Rimouski
Tél. 723-4217

Réginald Proutx,
propriétaire

COURS DE PUBLICITÉ

• Découvrez tous les secrets du marketing et du merchandising pour créer des annonces efficaces,

ainsi que:

- Le positionnement
- L'image d'un commerce
- Comment réussir avec le journal, la radio, la télévision et la publicité directe
- Comment établir votre budget de publicité
- Comment créer des annonces qui rapportent
- Comment utiliser la recherche pour réussir
- Le texte et l'aspect visuel d'une annonce
- Comment organiser une vente succès

Ce cours est donné par
Jean-Guy Bourbonnais
conseiller en marketing et en publicité ayant évolué dans d'importantes entreprises telles que: EATON, SIMPSON, TELE-METROPOLE, CFCF-TV, J.W. THOMPSON, F.H. HAYHURST, BAKER ADVERTISING et depuis 22 ans conseiller pour les commerces de détail et maisons de service

Profitez de ces 2 jours intensifs pour votre succès
Les 30 septembre et 1er octobre

Le prix 250.00\$
DECouvrez LE SUCCES!
Le cours aura lieu à RIMOUSKI
à l'Auberge des Gouverneurs.

Pour réservations appelez à Laval
(514) 669-3513

Modes et couleurs pour elle et lui

La femme classique

La femme classique est synonyme de sobriété, de grande simplicité. Elle est souvent brune, et elle est généralement de taille moyenne, quoiqu'elle puisse être très grande. Elle a une ossature normale; elle peut avoir une silhouette un tout petit peu carrée, mais cette silhouette - même généreuse et ronde - n'est jamais désagrémentable. Elle aurait avantage à se mettre en valeur

par des détails discrets, des vêtements parfaitement coupés. Ce sont les tailleurs qui lui conviennent le mieux: ils mettent en relief le dégagé et l'équilibre de cette silhouette.

C'est une femme à l'esprit clair, au langage simple. Elle est bienvenue partout, elle passe bien partout: elle sait ce qui convient à chacun, et à chaque occasion. Son charme discret et son absence de

naïveté en font une personne qu'on recherche pour son agréable compagnie et sa maturité. Elle atteint sa maturité très tôt et dégage une force calme à laquelle on ne peut résister.

La femme classique préfère les tissus légers à moyens, des tissus mats plutôt que lustrés. Elle opte donc pour des cotons soyeux, des crêpes, des lainages, de la soie. Ses motifs et imprimés sont discrets et elle a une préférence pour les tissus unis.

Les styles qui lui conviennent le mieux sont simples et modérés, souvent conservateurs.

Quant au maquillage, la femme classique doit cependant relever sa beauté en accentuant les traits réguliers de son visage.

Parce qu'elle est sobre et qu'elle aime la simplicité, elle choisit un parfum conservateur et discret. Elle préfère une odeur légère de bouquet, avec un arôme raffiné.

C'est la rose rouge qui est sa fleur préférée, d'ailleurs cette fleur, très classique, lui convient parfaitement.

Etant donné aussi que la palette saisonnière a une certaine personnalité en elle-même, la palette estivale étant composée de couleurs imprégnées de calme convient bien à la femme posée, gracieuse, au caractère égal. Le style classique convient bien à la femme d'affaires. Les vêtements sobres et les robes d'un genre conservateur vont particulièrement bien.

Clinique Quatre Saisons
Guylaine Rioux et Noëlla Cassista
Conseillère en couleurs et en tenues vestimentaires
Tél.: 723-0912

Un plaisir fou sans folie...

Ne vous mettez pas debout dans une petite embarcation. 60% des noyades sont causées par des chutes par-dessus bord.

UN PLAISIR FOU, OUI, MAIS SANS FOLIES...

La Société canadienne de la Croix-Rouge

Du nouveau au Centre d'interprétation du saumon atlantique

Pour clôturer leur première saison d'opération, le personnel du CISA vous invite à venir participer à leur nouvelle activité: «Les oiseaux d'hiver de la région mitisienne».

En effet, durant l'automne, près d'une quinzaine de mangeoires d'oiseaux de modèles différents seront installées dans les sentiers d'interprétation. Pour vous guider le long de ces sentiers, une brochure d'auto-interprétation sera mise à votre disposition.

De plus, pour vous familiariser à l'identification des oiseaux d'hiver, des spécimens naturalisés seront en montre à l'intérieur du centre d'interprétation.

Pour la saison automnale les activités se dérouleront de 9h00 à 17h00 tous les jours de la semaine. Par

contre les visites guidées à la station de capture des saumons ne se dérouleront que les dimanches après-

midi. Le CISA fermera ses portes le dimanche 6 octobre.

Bienvenue à tous.

C'EST POUR QUI

Certains croient que seuls les cadres à haut revenu ont les moyens de se payer des services de planning financier. Tel n'est pas le cas. Ces services sont accessibles à quiconque désire obtenir un rendement maximum de ses économies.

Même si vous ne pouvez mettre de côté qu'une somme minime chaque mois, je peux vous aider à mettre sur pied un programme conçu spécialement pour vous et selon vos objectifs. Appelez-moi aujourd'hui même.

JACQUES HAMEL
723-0138

Investors
NOTRE EXPERIENCE A VOTRE PROFIT



Bonne table (avec Mimi Gagnon)

Sauce trempette au fromage et au cari

2 oz de fromage à la crème (à la température de la pièce)

1 c. à table de mayonnaise

3 c. à table de yogourt nature

1 c. à thé de poudre de cari

2 c. à thé d'oignon finement haché

1 pincée de sel et très peu de poivre

Battre ensemble jusqu'à ce que le mélange soit bien lisse, le fromage, la mayonnaise et le yogourt.

Ajouter la poudre de cari, l'oignon et le sel en mé-

lant bien. Réfrigérer pour conserver.

Sauce trempette à l'oignon

1/4 de tasse de crème à 35%

1/2 tasse de yogourt nature

1/2 paquet de mélange sec pour soupe à l'oignon

Fouetter la crème jusqu'à ce qu'elle forme des pics aux bouts des batteurs. Ajouter le yogourt et le mélange à l'oignon en mélangeant bien.

Réfrigérer pour conserver.



ASSURANCE

ALAIN RIOUX

422 BOUL. JESSOP, RIMOUSKI-EST
Assurance-incendie à protection économique

Tél.: 724-4931

MAINTENANT À RIMOUSKI

SUPER MARCHÉ AUX PUCES

283 ST-GERMAIN EST OU 292 TACHÉ

(Ancien local G. Lebeau)

- Apportez vos articles en BON ÉTAT.
- Articles en CONSIGNATION SEULEMENT.

Faites votre visite chaque semaine, il y a du nouveau tous les jours. Notre but... VOUS AIDER!



723-1872

cegep rimouski



institut de marine du Cégep de Rimouski

ÉDUCATION DES ADULTES

COURS DE GESTION DES AFFAIRES

- Vous désirez partir en affaires et connaître les étapes à suivre?
- Vous désirez être plus compétent en gestion financière et en gestion des ressources humaines de votre entreprise?

LES COURS SUIVANTS ONT ÉTÉ CONÇUS SPÉCIALEMENT POUR VOUS.

COURS OFFERTS	DÉBUT	FIN
Comment lancer une petite entreprise	23 septembre	25 novembre
ABC de la vente	23 septembre	25 novembre
La communication dans l'entreprise	23 septembre	25 novembre
Contrôle interne	23 septembre	25 novembre
Tenue de livres et intro. comptabilité	24 septembre	26 novembre
Stratégie de marketing	24 septembre	26 novembre
Gestion du temps (20 heures)	24 septembre	29 octobre
Management	24 septembre	26 novembre
Gestion des ressources humaines	25 septembre	27 novembre
Impôt, votre entreprise et vous	25 septembre	27 novembre
Principes généraux de marketing	25 septembre	27 novembre
Les dix commandements de la finance	25 septembre	27 novembre

COÛT: 30\$ pour 30 heures de cours, incluant le volume, payables le premier soir du cours.

HORAIRE: de 19h à 22h, pendant 10 semaines.

INSCRIPTION: Le plus tôt possible par téléphone ou se présenter au Service de l'éducation des adultes du CEGEP de Rimouski LOCAL D-111, téléphone no: 723-7333. Pour vous aider dans votre choix de cours, contactez Patrice D'Astous, responsable du programme.

DATE LIMITE D'INSCRIPTION: Le mercredi 18 septembre 1985

DÉBUT DES COURS: Semaine du 23 septembre 1985.

Le Service de l'éducation des adultes
CEGEP DE RIMOUSKI,
60, Evêché Ouest
Rimouski (Québec)
G5L 4H6
Tél.: 723-7333

C'EST LE TEMPS PLUS QUE JAMAIS D'AMÉLIORER LE MODE DE GESTION DE NOS ENTREPRISES.

RENSEIGNEMENTS UTILES

Horaire des messes

Cathédrale: Samedi: 19h15. Dimanche: 1er dimanche de juin au 2ième dimanche d'octobre: 8h00. 2ième dimanche d'octobre au 1er décembre de juin: 9h00, 11h00 et 17h00
Nazareth: Samedi: 19h00. Dimanche 9h30, 11h00
Pointe-au-Père: Samedi: 19h15. Dimanche: 10h00, 11h30, 17h00
Ste-Agnes: Samedi: 19h15. Dimanche: 9h30, 11h00
Sacre-Coeur: Samedi: 19h15. Dimanche: 9h30, 11h00
St-Anaclet: Samedi: 19h30. Dimanche: 10h30
St-Odile: Samedi: 19h15. Dimanche: 9h30, 11h00
St-Pie X: Samedi: 19h15. Dimanche: 10h00, 11h30, 19h30
Terrasse Arthur-Buies: (Ecole Paul-Hubert, café étudiant). Samedi: 19h15. Dimanche: 10h45
St-Robert: Samedi: 19h15. Dimanche: 10h00, 11h00, 19h15
St-Yves: Samedi: 19h00. Dimanche: 10h30.

Horaire de la piscine de Mont-Joli

Du lundi au jeudi inclusivement, de 8h00 à 9h00, adultes. Vendredi soir, 8h00 à 9h30, bain familial. Samedi après-midi, de 2h00 à 3h00, bain pour tous. Samedi et dimanche soir, de 8h00 à 9h30, adultes.

Piscine Pierre Harvey

HORAIRE DES BAINS LIBRES DU 3 SEPTEMBRE 1985 AU 22 JUIN 1986
Lundi: 19h30 à 20h30, bain familial
Mardi: 19h30 à 20h30, bain familial
Mercredi: 19h30 à 20h30, bain pour adultes - 20h30 à 21h30, bain en longueur (adultes)
Judi: 19h30 à 20h30, bain familial
Vendredi: 19h30 à 20h30, bain familial
Samedi: 14h00 à 15h30, bain pour tous - 16h00 à 17h00, bain familial
Dimanche: 14h00 à 15h30, bain pour tous - 19h30 à 20h30, bain familial
Coût: Jeunes de 14 ans et moins: 0,75\$. Personnes de 15 ans et plus: 1,25\$. Carnets de bains libres: 1 livret de 10 bains - adultes, 10,00\$. 1 livret de 10 bains - enfants, 6,00\$.

PEPS - PISCINE:

Bain libre: 20h00 à 21h00 du lundi au dimanche
Bain en longueur: 18h00 à 19h00 du lundi au vendredi
Bain récréatif: 13h30 à 15h00 samedi et dimanche
Coût: 1,50\$ (14 ans et plus) 0,75\$ (13 ans et moins)
 Gratuit pour les membres.
N.B.: Pour les bains en soirée, de 18h00 et de 20h00, les enfants de moins de 14 ans doivent être accompagnés d'un adulte de 18 ans et plus.

CONDITIONNEMENT PHYSIQUE

Lundi, mercredi et vendredi: 18h30 à 21h30
 Mardi et jeudi: 19h00 à 21h30
 Samedi et dimanche: 16h00 à 18h00
SERVICE: Animateur-conseil sur place. Elaboration de programmes (général ou spécifique). Poids, haltères et appareils hydra-gym. Banque de textes, dépliants, revues.
LOCAL: J-231
COÛT: membres: gratuit. Non-membres: 1,50\$
CLINIQUE EVALU-FORME
Horaire: Lundi au vendredi: 8h00 à 21h00
N.B.: Sur rendez-vous seulement
Pour rendez-vous: 723-1880 poste 461 ou local J-210
 - Heures du bureau: demandez Daniel Doucet
Service: 1° - évaluation de la condition physique
 - Test d'effort sous-maximal sur bicyclette
 - Mesure anthropométrique (poids et taille)
 - Estimation de pourcentage de graisse
 - Mesure de la capacité d'endurance musculaire
 - Mesure de la capacité en flexibilité
 2° - Prescription d'un programme d'activités de conditionnement physique
COÛT: - 15\$ étudiants(es) et membres
 - 20\$ autres non-membres
Local: J-231. Lundi: 21h00-22h00, J-145 - C-30
BADMINTON: Mardi: 21h00-22h00, C-30
 Mercredi: 20h00-21h00-22h00, J-145
 Jeudi: 21h00-22h00, C-30
 Vendredi: 17h00-18h00, J-145. 19h00-20h00-21h00, J-145 - C-30
 Samedi: 14h00 à 22h00, J-145 - C-30
 Dimanche: 14h00 à 22h00, J-145 - C-30

Semaine - Membre du PEPs

Réservation le jour même à compter de 10h00, local J-209 ou 723-7377.
Non-membres
 Réservation le jour même à compter de 16h00, local J-209 ou 72-7377.
Week end - Membre du PEPs
 Réservation à compter du jeudi 10h00 pour le week end.
Non-membres
 Réservation à compter de vendredi 16h00 pour le week end.

Parents anonymes de Rimouski

Rencontre le mercredi soir à 19h30. Tel. 723-5072 (le soir). 1-800-361-5085 (sans frais le jour). Groupe d'entraide, de prévention des difficultés avec les enfants.
Bibliothèque municipale
 Du lundi au vendredi, de 13h00 à 16h30 et de 19h00 à 21h00. Le samedi de 9h00 à 11h30 et de 13h00 à 16h00. Tous nos services sont entièrement gratuits. Tel.: 724-3164, rue de la Cathédrale, édifice de l'Hotel de Ville.

Bibliothèque municipale de Pointe-au-Père

La bibliothèque municipale de Pointe-au-Père, est ouverte tous les mercredis soirs de 7h00 à 9h00 et les samedis de 9h30 à 11h30. Tous les services sont entièrement gratuits. Tel.: 722-4733.

Bibliothèque municipale de Rimouski-Est

La bibliothèque, située au 550 St-Germain Est, est ouverte tous les mardis soirs de 19h00 à 21h00 et tous les samedis de 9h30 à 11h30. Tous les services sont entièrement gratuits. Tel.: 722-4733.

La Débrouille, hébergement pour femmes

Toute femme victime de violence physique et/ou psychologique en milieu familial, avec ou sans enfants, peut obtenir de l'aide et de l'hébergement gratuit en s'adressant à La Débrouille, au numéro de téléphone: 724-5067.

Programme de sensibilisation à la vie familiale

Le programme de Sensibilisation à la Vie Familiale (P.S.V.F.) est destiné aux parents d'enfants de trois à quatre ans, qui veulent repenser les relations parents-enfants. Pour renseignements, appeler Jacqueline: 724-7076.

Cours offert aux adultes

Une personne de votre entourage desire apprendre à lire, à écrire et à calculer. C'est possible!
 Elle veut améliorer son français, atteindre le niveau secondaire. C'est possible!
 Elle veut maîtriser la langue française pour une meilleure intégration sociale. C'est possible!
 Veux-tu en savoir davantage? Communique à Rimouski: 724-3336. Mont-Joli: 775-4466. A ces numéros, on t'informera des responsables de ta paroisse.

Clinique de maladies transmises sexuellement (M.T.S.)

Prélèvements pour dépistage, informations, traitements des infections génitales, et M.T.S. De 8h30 à 12h30 du lundi au jeudi inclusivement. Téléphone: 724-8338.

Planning des naissances

Pour information, ou rendez-vous, 724-8579. Les heures d'ouverture sont de 9h00 à 17h00, y compris l'heure du dîner.

Allaitement maternel

Pour information sur l'allaitement maternel, appelez Nicole à 739-3543 ou Jeanne à 724-5143.

Adoption

Le Centre de Services Sociaux du Bas du Fleuve est responsable encore actuellement d'un grand nombre d'enfants d'âge scolaire qui n'ont pas de parents. Ce sont presque tous des garçons. Ils ont besoin d'abord et avant tout d'une famille bien à eux. Centre de Services Sociaux du Bas du Fleuve. Secteur adoptions. Tel. 723-1250.

Dépressifs-yes?

Un groupe d'entraide peut t'aider à surmonter cette période difficile. On partage ses expériences et on tente de trouver des solutions simples à appliquer dans son quotidien. Une dépression, ça peut arriver à tout le monde et on peut s'en sortir! N'hésitez pas! Rencontrez tous les mardis à 19h30. Pour information: 724-7204 local 221 ou 245.

Action-Travail Rimouski-Neigette

Regroupement des personnes sans emploi qui veulent se prendre en main et trouver leur propre solution. Action-Travail est situé au 167 St-Louis, à Rimouski. Tel.: 724-0403 ou 722-8256 ou 722-9256.

Garderie de St-Anaclet

Garderie St-Anaclet, 151 rue Principale. Heures d'ouverture: 7h30 le matin à 18h00, du lundi au vendredi. Programmes éducatifs. Programme d'aide financière pour famille à faible revenu. Tel. 723-4977.

La Garderie du Bas du Fleuve

Garderie du Bas du Fleuve Inc. Heures d'ouverture: 7h30 à 17h30 du lundi au vendredi. Programmes éducatifs. Programme d'aide financière pour famille à faible revenu, 61 Ste-Marie. Tel. 722-6717.

Horaire de l'autobus entre Rimouski et Biencourt via la 232

Horaire du matin		Horaire du soir	
Départ de Biencourt	Arrivée Rimouski	Départ de Rimouski	Arrivée Biencourt
8:00 hrs	10:00 hrs	5:00 hrs	7:20 hrs

Horaire des marées											
Jour	Heure	H/pi.	Ht./m.	SA	12h35	3.9	1.2	Jour	Heure	H/pi.	Ht./m.
18	04h05	13.6	4.1	SA	19h10	12.3	3.7	22	02h15	4.0	1.2
	10h15	1.1	.3						08h05	8.5	2.6
WE	16h30	14.0	4.3	SU	12h45	4.9	1.5	DI	22h00	11.7	3.6
ME	22h45	1.3	.4	23	03h45	4.0	1.2	MO	15h15	4.9	1.5
								LU	22h00	11.7	3.6
19	04h55	12.4	3.8					Jour	Heure	H/pi.	Ht./m.
	10h55	1.9	.6					24	05h10	3.7	1.1
TH	17h15	13.6	4.1						10h55	8.9	2.7
JE	23h45	2.0	.6						16h45	4.5	1.4
									23h15	12.1	3.7
20	05h50	11.1	3.4	TU							
	11h40	2.9	.9	MA							
FR	18h10	13.0	4.0								
VE											
21	00h50	2.9	.9								
	06h50	9.8	3.0								

Ajouter une heure pour heure avancée

FICELLES - Formation - Information - Choix - Emploi pour elles

Service appuyant les femmes monoparentales du territoire MRC-Neigette, dans leurs démarches d'intégration au marché du travail. Nous offrons: informations - références - aide éducative - formation - placement - suivi. S'inscrire en téléphonant à: 723-2205. FICELLES est situé au 49 ouest, St-Jean-Baptiste, Rimouski, G5L 4J2.

Garderie "La Tralée" 319 Sirois, Rimouski

Heures d'ouverture: 7h30 à 17h30, du lundi au vendredi. Clientèle de 2 à 6 ans. Accessibilité à l'enfance handicapée.

Les grands(es) Amis(es)

Les Grands(es) Amis(es) ont besoin de personnes bénévoles pour aider un jeune à développer les différentes facettes de sa personnalité. La personne bénévole recherchée s'engage à donner approximativement 3 hrs semaine pour vivre des activités avec le(la) jeune dans un cadre d'amitié et de confiance réciproque. Si vous êtes intéressé(es) contactez Susan Marquis à 724-2207.

L'Association de la déficience mentale

L'Association rimouskoise de la déficience mentale, auparavant nommée "L'Association pour l'enfance handicapée intellectuellement du Bas St-Laurent inc.", regroupe des parents d'enfants ayant un handicap intellectuel. Elle invite les parents désireux de partager leur expérience ou prêts à travailler au développement de services, à en devenir membres. Pour plus d'information, écrire à: C.P. 312 Rimouski, G5L 7C3 ou téléphoner à 724-4048, 724-2485.

Alcoolisme et toxicomanie

Situé au Centre hospitalier régional de Rimouski au 1er Pavillon St-Joseph, notre bureau est ouvert du lundi au vendredi de 9h00 à 12h00 et de 13h00 à 17h00. Nous pouvons aussi vous recevoir sur rendez-vous en dehors de ces heures. Si vous désirez vraiment en sortir, mais que vous avez besoin d'aide, appelez-nous à 724-8321.

Alateen

Est-ce que l'un des tiens a un problème avec l'alcool? Si oui Alateen est pour toi, jeunes de 12 à 20 ans. Pour information: 723-8208 ou 727-7291.

Alcoolique anonyme

Si tu veux boire, c'est ton affaire. Si tu veux arrêter, c'est notre affaire. Tel. 723-6224.

Al-Anon

Al-Anon pour toi, si tu as des problèmes d'alcool dans ton entourage et que tu as besoin d'aide. Nos réunions pour le groupe du "Nouveau" sont le mardi à 19h00 au sous-sol de l'église St-Robert, 243 St-Laurent, Rimouski. Pour information, téléphonez à 722-5152 ou 722-6701.

Comité humanisation-naissance. Vous êtes enceinte?

Si vous avez envie de vivre une grossesse, un accouchement, un post partum (après accouchement) avec plus d'autonomie, ou si vous avez des commentaires à formuler à la suite de ce vécu, adressez-vous à Helène à 724-6861.

Association Parents-uniques de Rimouski ('84)

"L'Association parents-uniques de Rimouski ('84), auparavant appelée Association des familles monoparentales, regroupe les chefs de famille à parent unique et couples reconstruits. On t'aide afin qu'ensemble on puisse s'entraider et améliorer nos conditions de vie. Activités d'informations, loisirs, échanges, entraide. Pour information: 724-8859 le jour et 724-8068 le soir.

Popote roulante (Le Gourmet)

Pour une demande de services de repas chauds à domicile, signalez 724-7204 et demandez le local 234. Ce service s'adresse aux personnes en perte d'autonomie (malades physiques, moraux, personnes handicapées ou âgées) ne pouvant préparer un repas.

La Société protectrice des animaux de Québec. Division Rimouski, 791 Lausanne, C.P. 372, Rimouski. Tél.: 723-2133

Les services suivants sont disponibles: fourrière municipale, adoption, éducation, euthanasie, plainte de cruauté. Nous sollicitons des dons monétaires pour continuer notre oeuvre humanitaire.
Association l'Orée Inc.

L'Association l'Orée, c'est pour toi qui yit seul(le). Si tu désires rencontrer d'autres personnes, échanger sur ton vécu, participer à des activités sociales, culturelles ou sportives, viens nous rencontrer au 49 St-Jean-Baptiste ouest, de 13h00 à 17h00 et de 18h00 à 22h00 cinq jours semaine. Pour plus d'information, écrire à C.P. 1566, Rimouski, G5L 8M4 ou téléphoner à 724-2545 ou 722-7284.

Québecair

Service de limousine, 01.10 hre avant chaque départ.
TRAVERSE RIVIERE-DU-LOUP/ST-SIMEON
Du 21 juin au 2 septembre 1985
 Rivière-du-Loup - 08h00 - 11h45 - 15h15 - 19h00
 St-Siméon - 10h00 - 13h30 - 17h00 - 20h30

Matane Baie-Comeau Godbout

Départs	De Matane à Godbout	De Godbout à Matane	De Matane à Baie-Comeau	De Baie-Comeau à Matane
Dimanche	08h00	11h00	14h00	17h00
Lundi	05h00	08h00	11h00-17h00	14h00-20h00
Mardi	05h00-11h00	08h00-14h00	17h00	20h00
Mercredi	05h00-11h00	08h00-14h00	17h00	20h00
Jeudi	05h00-11h00	08h00-14h00	17h00	20h00
Vendredi	05h00	08h00	11h00-17h00	14h00-20h00
Samedi	08h00	11h00	14h00	17h00

Pour un meilleur service, veuillez RESERVER: 1-800-252-2427

Via-Rail

Mont-Joli - Rivière-du-Loup - Matane

Gare de Rimouski: 722-4737 ou 1-800-361-5390
Service aux voyageurs
 Du lundi au vendredi: De 23h30 à 18h00
 Sam. Dim. et fêtes: De 23h30 à 07h30

Via-Rail Mont-Joli - Montréal

CHALEUR	Mont-Joli	AR
00h35 DP	Rimouski	02h09
01h01	Trois-Pistoles	01h09
02h01	Rivière-du-Loup	AR 00h25
02h45 DP	La Pocatière	23h32
03h43	Montmagny	22h54
04h20	Levis (Québec)	22h06
05h13	Charny	21h45
05h43	Drummondville	19h56
07h24	DP Drummondville	18h35
	AR Sherbrooke	17h15
	St-Hyacinthe	19h15
07h54	St-Lambert	18h42
08h30	Montréal, Qué.	DP 18h30

MONCTON - CAMPBELLTON - MONTREAL

DEPART ET ARRIVEE (SAINT-LAURENT ET OCEAN)			
Saint-Laurent	Océan	Saint-Laurent	Océan
07h10 DP	00h35 DP	Mont-Joli	20h45 AR
07h35	01h01	Rimouski	20h20
08h20	02h01	Trois-Pistoles	19h35
08h50 AR	02h35 AR	Rivière-du-Loup	19h05 DP
08h55 DP	02h45 DP	Rivière-du-Loup	19h00 AR
09h20		St-Pascal	18h30
09h40	03h43	La Pocatière	18h15
10h00		St-Jean-Port-Joli	17h55
10h20	04h20	Montmagny	17h35
11h05	05h13	Levis (Québec)	16h50
11h25	05h43	Charny	16h30
11h40 AR		Québec (St-Foy)	16h15 DP

Air Satellite - Service inter-rives

DEPART DE RIMOUSKI POUR BAIE-COMEAU			
Lundi:	Mardi:	Mercredi:	Vendredi:
08h35	08h35	08h35	08h35
13h35	13h35	13h35	13h05
18h45	18h45	18h45	15h35
			18h45
			18h45
			18h45
			18h45
			15h05
			19h35

Pour réservation: 722-6161

Autobus Voyageur inc.

DEPARTS VERS L'EST:			
06h15	Gaspé nord, via Rivière-au-Renard		
	Percé sud, via Carleton		
13h15	Causapscal et Matane, vendredi seulement		
17h20	Gaspé nord, via Murdochville		
	Percé sud, via Carleton		
22h00	Causapscal et Ste-Anne-des-Monts		
DEPARTS VERS L'OUEST:			
06h30	Express Québec et Montréal, sauf dimanche		
09h00	Local Québec		
09h30	Express Québec et Montréal, excepté dimanche		

CARTES PROFESSIONNELLES

ARPENTEURS GEOMETRES



YVAN GARNEAU

ARPENTEUR-GÉOMÈTRE

30 Évêché Est, Rimouski, suite 302
Tél.: bur.: 723-3214



Asselin & Couillard

Arpenteurs-géomètres

RIMOUSKI: 302 St-Germain Est
(418) 724-7447

Jean-Yves Asselin, a.g.
Christian Couillard, a.g.

AVOCATS

Jean Blouin

AVOCAT ET PROCUREUR

216 Cathédrale, Rimouski

Tél.: 724-2031

Jeannot-H. Roy, L.L.L.

AVOCAT

Suite 305
148 St-Barnabé, Rimouski
Tél.: (418) 723-0434



LAVOIE & GAUTHIER

AVOCATS

219 ARTHUR BUIES OUEST
RIMOUSKI - G5L 5C5
TÉL.: (418) 722-7220

LAVOIE,
Henri B.A.L.L.L.
GAUTHIER,
Gaetan, L.L.B.

VALÈRE M. GAGNÉ, L.L.L.

AVOCAT ET PROCUREUR

148 de la Cathédrale
Suite 2

C.P. 727, Rimouski
G5L 7C7, 724-8855

MICHEL TESSIER, L.L.L.

AVOCAT ET PROCUREUR

102 Boul. de la Rivière
(Coin St-Germain Ouest)
Rimouski, (Québec)
G5L 4K1

Tél.: (418) 723-7861

Jean-Marie Chassé

B.A.L.L.L. AVOCAT

10, rue de l'Évêché Est, Rimouski 723-2354

EVALUATEURS



GODBOUT, JOSEPH & ASS. INC.
EVALUATEURS AGRÉÉS

Lucien Godbout, Éval. Agréé
Tech. en Sc. appliquée
Collin Joseph, T.G.C., B.A.A.

135, des Gouverneurs
Suite S-1, Rimouski
G5L 7R2

Tél.: (418) 723-7575

CHEVALIER, HUGHES ET ASSOCIÉS ÉVALUATEURS CONSEILS

Claude Dechamplain, A.A.C.I.
Marcel Hughes, E.A.

LA GRANDE PLACE
84, ST-GERMAIN EST, 2^e ÉTAGE, LOCAL 215
C.P. 890, RIMOUSKI - G5L 7C9 (418) 724-6532

NOTAIRES

BÉRUBÉ & BÉRUBÉ
NOTAIRES

JOSEPH BÉRUBÉ, L.L.L.
PIERRE BÉRUBÉ, L.L.L.

30, ÉVÊCHÉ EST, RIMOUSKI
723-2342

Me Ronaldo Raboin, Notaire conseil
Me Gilles Raboin, L.L.B.
Me Louis Bellavance, L.L.L.
Me Jacques Belanger, L.L.L.

RABOIN, BELLAVANCE ET BÉLANGER

NOTAIRES
CONSEILLERS JURIDIQUES

Edifice Le Séjour
320 St-Germain, Suite 302
Rimouski (Québec)
G5L 1C2
Tél.: (418) 723-3127

Cessionnaires des greffes de:
Me Louis de Gonzague Belzile
Me Gleason Belzile
Me Yves Belzile
Me Emile Gagnon
M. Roland Gagnon



**DUBÉ, DOUCET,
LEBLANC & GIRARD**

Notaires et Conseillers Juridiques

14 St-Germain Est, Rimouski

723-3635 724-8835 724-2426

Yves Gauvreau Marc Ross

Gauvreau & Ross
Notaires et conseillers juridiques

Édifice Brisson
140, St-Germain ouest, suite 10
Rimouski
724-2144

CHIROPRACTIENS



Jean-M. Guay d.c.

DOCTEUR EN CHIROPRACTIQUE
174 rue Lavoie, Rimouski

Pour rendez-vous - 723-3655

SECRETARIAT

Tél.: 724-7326

**SECRETARIAT GÉNÉRAL
DE RIMOUSKI ENR.**

302 St-Germain Est,
Rimouski (Québec)
G5L 1B9

Ginette Pineault, ger.

COMPTABLES AGRÉÉS

Jean-Paul Dionne

Comptable agréé

C.P. 1023, 135 des Gouverneurs
Rimouski, P.Q. G5L 7E1

Tel. bur.: 723-1828
res.: 723-2775

**Samson
Bélair**

Comptables agréés

RIMOUSKI

320 ST-GERMAIN EST - 724-4136

Gilles Levesque C.A. Emilien Malenfant, C.A.
Clément Duchesne, C.A. Laurent Lavoie, C.A.
Denis Trudel, C.A. Camille Leblanc, C.A.

CONSEIL

Benoit Sylvain F.C.A.

MATANE

750 DU PHARE OUEST - 566-2637
Paul Gagné, C.A.

GASPÉ

4 RUE MORIN - 368-1517
Claude Brochet, C.A.

NEW-RICHMOND

113 BOUL. PERRON - 392-5058
Ghislain Bourque, C.A.

TROIS-PISTOLES

31 NOTRE-DAME EST - 851-2232
Danny Hudon, C.A.

Bureaux dans les principales villes du Québec et du Canada

Affiliation internationale - Moore, Stephens & Co

Cavanagh & Associés

Comptables agréés

Yvon Cavanagh, C.A.
Richard Brillant, C.A.

116 St-Germain Ouest
Bureau 134, Rimouski
(Québec) G5L 4B5

Tél.: (418) 724-7905

Mallette
Benoit
Boulangier
Rondeau & Associés

INCORPORANT LAPOINTE, MADORE, JACQUES, FORTIN, PELLETIER

COMPTABLES AGRÉÉS

Amqui: 37, boul. Saint-Benoit (418) 629-2255 Claude Jacques, c.a. Jacques Valois, c.a.	Mont-Joli: 1555, boul. Jacques Cartier (418) 775-7294 Raymond Madore, c.a. Yvan Fortin, c.a. Carl Doucet, c.a. Claude Morissele, c.a.	Rimouski: 5, rue Saint-Germain Est (418) 724-4414 Roger Desrosiers, c.a. Gilles Lepage, c.a. Irvin Pelletier, c.a. Pierre-Denis Jacques, c.a.	Trois-Pistoles: 46, rue Notre-Dame Est (418) 851-2060 Clément Fournier, c.a. Conseil: C.-E. Pelletier, c.a.
--	---	---	--

Présent dans plusieurs villes importantes du Québec
Représentation nationale et internationale

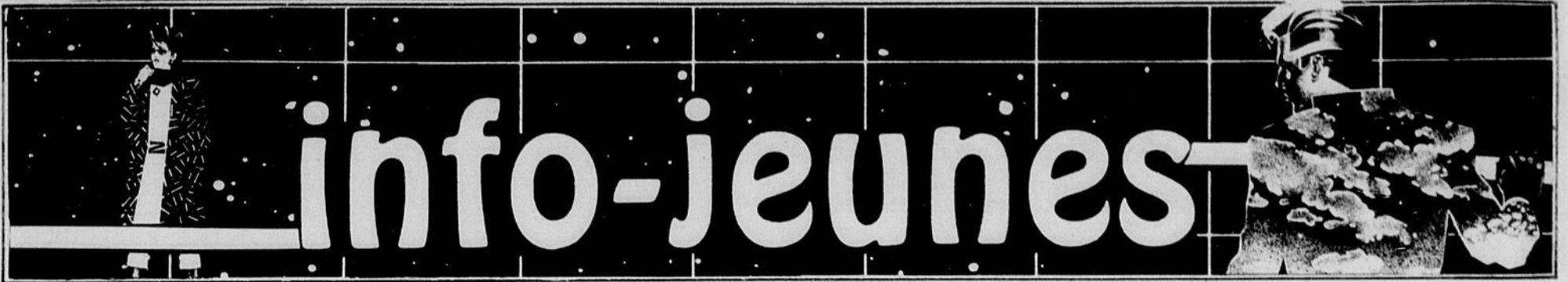

Commission scolaire La Neigette

Des services diversifiés et de qualité, pour plus de 6 000 jeunes

La Commission scolaire La Neigette, l'une des commissions scolaires de niveau primaire ayant le plus de clientèle au niveau provincial, dispense des services éducatifs à plus de 6 000 enfants sur tout son territoire.

Si, de l'extérieur, on associe facilement cet organisme à une mission de scolarisation des enfants de niveau primaire, beaucoup d'autres aspects par contre sont plus ou moins connus du grand public.

Ainsi, si les services de base au niveau du préscolaire cinq ans et au niveau de la scolarisation de première à sixième année régulière sont présents dans chacune des paroisses desservies, une multitude d'autres facilités sont aussi offertes, tantôt pour de chacune des écoles, tantôt pour l'ensemble de la Commission scolaire, afin de favoriser vraiment le plein épanouissement des jeunes qui constituent la clientèle.

Ainsi, dans certains milieux, des groupes de préscolaire de quatre ans ont été formés pour faciliter encore davantage l'entrée des enfants dans le monde scolaire.

Certains enfants présentent-ils des problèmes d'apprentissage à une étape ou l'autre de leur cheminement scolaire? Des orthopédagogues, ayant une formation pour intervenir de façon professionnelle au niveau de ce type de difficultés, sont présents dans chacune des écoles. Leur champ d'action est très vaste et leur mode d'interventions diversifié en fonction des besoins réels des enfants; c'est ainsi qu'ils auront à intervenir parfois de façon individuelle, d'autres fois avec des petits groupes d'enfants, à d'autres occasions à l'intérieur du groupe régulier avec l'enseignant titulaire; ils sont appelés aussi à faire le lien dans certaines situations, entre les parents et l'école, entre l'école et certains organismes du milieu dispensant aussi des services aux enfants.

Chaque année, un certain nombre d'enfants nécessitent des interventions pour des problèmes dont la gravité exige un temps de présence trop grand pour que l'orthopédagogue régulier de l'école puisse aider adéquatement ce type d'enfants. Depuis quelques années, la Commission sco-

laire La Neigette a donc mis sur pied un service d'orthopédagogues itinérants qui sont davantage affectés à des enfants qu'à des écoles comme tels. Ce cadre plus souple de fonctionnement permet à la fois de soulager quelque peu l'orthopédagogue régulier de l'école et permet surtout une intervention plus intensive par rapport à certains problèmes qui empêchent vraiment l'enfant de fonctionner dans son groupe régulier.

Pour les besoins encore plus importants, pour les enfants par exemple qui nécessitent vraiment de façon régulière des interventions davantage individualisées,

la Commission scolaire a aussi, aux écoles St-Robert et Ste-Agnès, des classes à groupes restreints, qui permettent vraiment de répondre à ce type de besoins.

Dans cette optique, des services ont été développés pour les enfants présentant des problèmes de déficience auditive, des problèmes d'autisme, des troubles très graves d'apprentissage, de la déficience mentale, des problèmes aussi de mésadaptation socio-affective.

Precisons qu'en déficience auditive et en autisme, les services offerts par la Commission scolaire La Neigette sont d'enver-

gure régionale. De plus, elle assure aussi les services d'enseignement au Centre hospitalier régional de Rimouski pour tous les enfants hospitalisés de niveau primaire. C'est aussi un service d'envergure régionale.

Dans chacune des écoles, les enfants, peu importe leur niveau, leur difficulté ou capacité, bénéficient de services de spécialistes dans les domaines des arts, de l'éducation physique et de l'anglais.

Pour l'ensemble des champs d'interventions au primaire, un encadrement professionnel souple et accessible est fourni à l'ensemble du personnel des

écoles, par le biais de conseillères et de conseillers pédagogiques en mathématiques, anglais, éducation physique, sciences de la nature, français, arts et sciences humaines. Un encadrement professionnel est aussi fourni au niveau de l'éducation chrétienne, de la formation morale, de la pastorale et de l'éducation sexuelle.

Enfin, une orthophoniste, un conseiller pédagogique en adaptation scolaire et une psychologue assurent l'encadrement pour les services dits «d'adaptation scolaire».

Tout cela pour dire qu'une commission scolaire de l'envergure de La Nei-

gette, c'est beaucoup plus que simplement un organisme de scolarisation, mais tout un monde vraiment centré sur les besoins des enfants, à l'écoute de leurs craintes et de leurs aspirations, prêt à intervenir tant du point de vue préventif que curatif, sujet à se remettre en question, de façon régulière en fonction des personnes qui justifient vraiment l'existence et le bien-fondé d'une Commission scolaire, c'est-à-dire les enfants.

Toutes ces interventions ne peuvent se développer harmonieusement qu'avec la collaboration étroite, réelle et engagée des parents.

L'intégration des enfants en classe régulière: Réflexions

Lorsqu'on parle de services offerts à tous les enfants dans une commission scolaire, on en vient inévitablement à traiter de l'intégration des enfants en difficulté d'adaptation et d'apprentissage.

À la Commission scolaire La Neigette, c'est depuis plusieurs années un objectif de prime importance que de développer, dans le cadre des classes régulières, une diversité de services telle, qu'on puisse rejoindre le plus possible toute la clientèle scolaire. C'est cet objectif qui fait qu'à chaque fois qu'on met en place de nouvelles approches, de nouveaux types d'interventions, on essaie d'abord et avant tout de les intégrer au vœu de la classe régulière. Cette démarche est cependant limitée dans la réalité, par le principe qui veut qu'on réponde d'abord et avant tout aux besoins spécifiques des enfants qui fréquentent les écoles.

L'intégration est donc beaucoup plus que le simple fait d'asseoir un enfant dans une classe régulière.

Lorsqu'on parle d'intégrer en classe régulière un enfant en difficulté d'adaptation et d'apprentissage, la première question n'est pas de savoir où on va l'intégrer, mais bien quelle est la difficulté ou le problème sur lequel il faudra intervenir. On se leurre, en croyant que le simple fait

d'intégrer un enfant en difficulté dans une classe régulière fait disparaître la difficulté. C'est pour cela d'ailleurs que l'intégration doit être vue d'abord en fonction de réponses à des besoins spécifiques d'enfants, pour savoir vraiment sur quoi il faudra travailler, afin de mettre de l'énergie, une fois que l'enfant en difficulté sera intégré dans une classe régulière.

Dans la même ligne de pensée, il apparaît évident, de par l'expérience qu'on en a, qu'il y a certaines difficultés qui sont pour l'instant incompatibles avec une intégration en classe régulière, des difficultés qui nécessitent des interventions, qu'on ne peut réa-

liser dans la vraie vie de l'école régulière.

Ainsi, lorsqu'on parle d'intégration d'un enfant en difficulté, il y a parfois loin de la théorie à la pratique. Dans les faits, il faut d'abord identifier clairement la difficulté, quels types d'interventions elle nécessite, quelles sont les conditions matérielles et humaines qui gravitent autour de l'enfant concerné, quelle est la collaboration réelle qu'on peut demander aux divers intervenants et intervenantes, gravitant autour de l'enfant dans le milieu familial comme à l'école.

Tout cela pour dire que l'intégration n'est pas une

panacée, la cure miracle qui fait qu'il n'y a plus de problèmes ou de difficulté, mais simplement une structure possible parmi d'autres à l'intérieur de laquelle des interventions précises doivent être définies et mises en place pour que l'on intervienne aussi sur les difficultés, en même temps qu'on intègre l'enfant.

Au fil des années, on s'est rendu compte, entre autres, que l'intégration des enfants en difficulté dans les classes régulières, loin d'entraîner une diminution des ressources en place, demande encore davantage d'investissement matériel et humain. Cela

s'explique par le fait que, lorsqu'on parle d'intégration, chaque enfant devient en soi une problématique particulière, demandant des interventions aussi particulières dans des conditions spécifiques, qui ne sont pas les mêmes d'un enfant à l'autre.

Au-delà de l'objectif d'intégration, il y a donc à la Commission scolaire La Neigette un objectif fondamental centré sur l'enfant en tant que personne, afin de lui permettre d'aller au maximum de ses possibilités, en y mettant les disponibilités nécessaires.

Gilles Dumas,
Psychologue,
CS La Neigette

Quelques chiffres concernant la Commission scolaire La Neigette

La Commission scolaire La Neigette regroupe 28 écoles, regroupées en 15 écoles institutions qui accueillent près de 6 100 élèves en 1985-1986.

Près de 1 100 d'entre eux sont au préscolaire quatre ou cinq, 2 500 au premier cycle du primaire, 2 400 au second cycle, 68 en adaptation scolaire.

L'enseignement est dis-

pensé par 29 enseignantes au préscolaire, 108 au premier cycle, 90 au second cycle, de même que par 13 enseignantes et enseignants en adaptation scolaire et 25 orthopédagogues. De plus, tous les élèves bénéficient des services de 36 spécialistes, dans les domaines des arts, de l'anglais et de l'éducation physique.

Les écoles sont gérées

par 19 directions et directions-adjointes regroupées sur un territoire se situant dans le secteur de Saint-Donat, Luceville, Saint-Fabien, Saint-Eugène, Trinité-des-Monts, Saint-Marcellin, Saint-Anaclet.

Les écoles bénéficient de l'expérience de onze professionnelles et professionnels du réseau scolaire relevant de l'un ou l'autre des quatre principaux services de la

Commission scolaire La Neigette: ce sont les Services éducatifs, le Service au personnel, les Services financiers et les Services de l'équipement. Le tout est chapeauté par le directeur général, M. Gilles Bujold, qui relève, pour sa part, du Conseil des Commissaires, formé de 18 personnes, élues au suffrage universel, et d'une représentante, déléguée par le Comité de parents.

courrier-rencontre d'Aimé

Chroniqueur: "Aimé"
C.P. 1593, Rimouski, P.Q. G5L 8M4

- **Courrier-Rencontre d'Aimé s'adresse à tous et chacun, c'est-à-dire à toutes les classes de la société sans exception.**
- **Courrier-Rencontre d'Aimé vous permettra de trouver, au moyen de correspondance, la personne idéale pour faire des rencontres amicales et même amoureuses.**
- **Quel que soit votre âge, votre condition sociale, nous pouvons vous faire rencontrer rapidement la personne qui saura vous plaire.**
- **Courrier-Rencontre d'Aimé en profite pour vous inviter à nous envoyer une courte description de vous-même, pour parution ultérieure.**

Nervosité mal contrôlée

Bonjour Aimé,
Je suis une femme de 25 ans et je suis mariée depuis bientôt 4 ans. Nous avons un petit garçon de 3 ans et je suis de nouveau enceinte.
Je ne sais pas si c'est parce que je me suis mariée jeune, mais j'ai de la difficulté à m'adapter à la vie de couple. Nous n'avons jamais réussi à nous entendre parfaitement. Malgré toute notre volonté de former un couple uni, de grandes chicanes nous ont blessés tour à tour. L'harmonie

revient peu à peu mais nous ressentons encore tous les deux les séquelles de nos disputes.
Depuis un mois, j'ai de la difficulté à me contrôler, je me mets en colère pour des riens; je suis bête avec mon mari; je ne me reconnais plus. Je vous dis que j'ai de la chance car il reste bien calme et souvent, il ne répond même pas à mes critiques. Il m'a dit une fois de ne pas abuser de sa patience. Maintenant, j'ai peur. Je sais que je suis insupportable et qu'il pourrait un jour ne plus pouvoir en tolérer davantage. Je ne sais pas si c'est ma grossesse qui est responsable, mais je suis excessivement nerveuse. Que faire?
Au bord de la dépression...

Chère madame,
Vous traversez en ce moment une période très difficile. Le stress est intense et tout vous met à bout de nerfs. Ces stimulations sont passagères et vous vous calmez bientôt. Vous avez la chance extrême d'avoir un mari patient. D'après ce que vous en dites, c'est un ange. C'est une personne à laquelle vous devriez faire plus attention. N'abusez pas car toutes les frustrations refoulées pourraient éclater en drame. Il est après tout pas obligé d'endurer

vos crises et vos excès de caractère. Il vous prouve bien qu'il vous aime et qu'il n'a qu'un désir: former une famille heureuse avec le nouveau-né qui s'en vient.

Si votre couple a su résister aux querelles passées, il pourra, avec de la volonté de la part de vous deux, sortir indemne de la situation présente.

De votre côté, faites votre possible pour vous calmer. Il en va de votre bonheur et de celui de votre famille. La colère ne mène à rien, elle a des répercussions très graves sur votre physique et votre psychique. Ce sentiment ne doit sûrement pas vous rendre heureuse. Essayez de changer d'air, prenez des vacances pour relaxer et prendre du recul sur la situation tendue de votre couple. Vous vous rendez compte qu'il est ridicule de laisser se détériorer une union si souvent sauvée du désastre.

Vous avez la volonté évidente de tenter de tout réparer. Vous avez fait le pas le plus important de votre démarche. C'est maintenant avec beaucoup de concentration que vous pourrez vous en sortir. Votre épouse vous aime et vous l'aimez aussi. Offrez donc à vos enfants un foyer affectivement sain.

Le bonheur est à votre porte, ainsi plus vous vous contrôlerez plus vous en serez heureuse et plus il sera facile pour vous d'être bien chez vous. Avec beaucoup de courage vous pourrez être, tous les quatre, très heureux.

Aimé

Correspondances

- Il en coûte rien pour vous inscrire au Courrier-Rencontre d'Aimé, mais il en coûtera cinq dollars pour obtenir le nom d'un(e) correspondant(e).
- Pour ce faire, envoyer au long, votre nom, adresse, code postal, C.P., et numéro de téléphone.
- Incluez toujours un timbre pour l'affranchissement de retour.
- Postez le tout à: Courrier-Rencontre d'Aimé, C.P. 1593, Rimouski (Québec), G5L 8M4.

85443 - MONT-JOLI - Jeune homme célibataire de 27 ans, 5pi, 4po, 150 lbs., portant la moustache. Un cancer aux cheveux et yeux bruns, costaud et viril. Travaille à plein temps et s'arrange très bien. Aime le cinéma, les voyages, la tranquillité, le dialogue et la vie de foyer. Pratique la marche au grand air, la bicyclette et l'haltérophilie. Non fumeur, sobre et aime l'amour physique s'il est accompagné de tendresse. Se présenter une créature douce, très particulière, joviale, compréhensive fidèle à un seul homme et très affectueuse. But: trouver une femme ayant la gaieté au coeur et le goût de vivre afin de meubler la solitude.

85375 - RIMOUSKI - Homme célibataire de 40 ans, 5pi, 6po, 144 lbs et d'apparence svelte. Un lion en parfaite forme physique, bien conservé et sécurisant. Cheveux blonds et ondulés, yeux bleus-verts, portant la moustache, viril et qu'on dit beau garçon. Travaille à l'année en situation stable. Très bonne éducation et sait vivre. Aime les sports en général, mais n'en est pas esclave. La nature, la bonne musique, les voyages et les exercices physiques pour rester en forme le caractérisent mieux. Possède une maison, une automobile pour recevoir et se déplacer. Serait heureux de rencontrer une femme entre 25 à 35 ans de préférence. Elle devra être simple, de nature joyeuse, svelte et bien de sa personne. Correspondance assurée. Photo si possible. But: se connaître.

85444 - RIMOUSKI - Veuve de 64 ans, 5pi, 4po, 115 lbs. Un gémmeau aux cheveux châtain-clairs, yeux pers et pleine de vie. D'apparence jeune, délicate et soignée. Bonne éducation et instruction en situation stable et autonome. Aime la musique, la danse, les cartes, les voyages, la tranquillité et pratique encore la natation et le ski de fond. Aimait rencontrer un homme entre 63 à 70 ans, grand, jovial, compréhensif, sincère, doux, très propre. Aventurier ou profiteuse s'abstenir. But: partager les bons et les mauvais moments de la vie.

85470 - RIMOUSKI - Homme divorcé de 44 ans, 5pi, 9po, 160 lbs. Cheveux châtain ondulés, yeux verts. Né sous le signe du verseau, il porte la moustache et affiche une personnalité virile. De formation universitaire, il occupe un emploi stable lui permettant de bien vivre. Pratique la natation, le ski de fond et la marche. Aime la lecture, les voyages instructifs, les concerts, le théâtre, le dialogue et la vie de foyer. Peut se déplacer. Non fumeur et sobre. Voudrait correspondre avec quelqu'un de bilingue. Cette créature devra être douce, très sociable, très propre, polie et sobre. Il laisse son adresse et son numéro de téléphone pour faciliter les approches. But: soit de

connaissance.
84238 - RIMOUSKI - Femme dans la cinquantaine n'ayant aucune attache. Cheveux châtain-pâles, 5pi, 2po, 120 lbs. D'apparence jeune et bien mise. Ne fume pas et très sobre. Aime la musique et aime aussi jouer aux cartes, faire de longues marches dans la nature et pratique un peu de sports. Serait heureuse de rencontrer un homme entre 50 à 55 ans, sobre, très propre et sérieux. S'il-vous-plait ne pas téléphoner avant vingt heures du soir, car elle travaille à l'extérieur. But: combler la solitude par une présence masculine.

85309 - RIMOUSKI - Femme de 42 ans, 5pi, 4po, 130 lbs. Une balance aux cheveux bruns assez courts et ondulés, yeux bruns. Très sociable, bonne éducation et bon travail. Aime la marche, la danse, le tricot, les petits soupers en tête-à-tête, les soirées intimes et la vie de foyer. Ne fume pas et très sobre. Possède une maison. Souhaiterait connaître un homme joyeux, très propre, honnête et affectueux. Aventurier, profiteuse et non sincère bien vouloir s'abste-

nir. L'important c'est l'amour et le respect de l'autre, la compréhension et la confiance mutuelle. But: se connaître, être aimé et aimer afin de partager les bons moments de la vie.
85424 - SAINT-VIANNEY - Femme de 35 ans séparée, 5pi, 4po, 105 lbs. Cheveux bruns, yeux pers, assez jolie et bien de sa personne. Un scorpion en très bonne santé physique et mentale. De caractère compréhensif, elle est douce, sentimentale, simple, honnête, sincère et franche à n'en pas douter. Aime la chasse, la pêche, le bowling, la danse sociale et les plaisirs en famille. Aimait rencontrer un homme de 5pi, 8po, ou plus, doux, honnête, sincère, franc entre 28 à 40 ans. But: fuir la solitude et qui sait peut-être trouver l'amour.

85313 - RIMOUSKI - Veuve de 56 ans, 5pi, 2po, 115 lbs. Un Tauréau aux cheveux sel et poivre, en forme et ayant bon caractère. Aime tout ce qui est beau de la vie, en particulier les ballades, les voyages à deux, la danse et la bonne cuisine.

Chirurgien-dentiste Dr. Pierre Couture 125 Évêché Ouest

Heures de bureau:
Lundi-mardi-jeudi-vendredi
8h30 à 18h00
Mercredi 8h30 à 12h00
ET LE SOIR: 18h00 à 21h00

Pour urgence et rendez-vous
724-9192

À VENDRE

Tissus vente d'écoulement.
Valise bois recouverte métal 34"x21"x22" haut.
Parfaite condition.
Economie du coupon.

403 Lasalle, Rimouski **723-3558**

Un arthroscopie au Centre hospitalier régional de Rimouski

Grâce à la générosité des souscripteurs de "La Fondation"

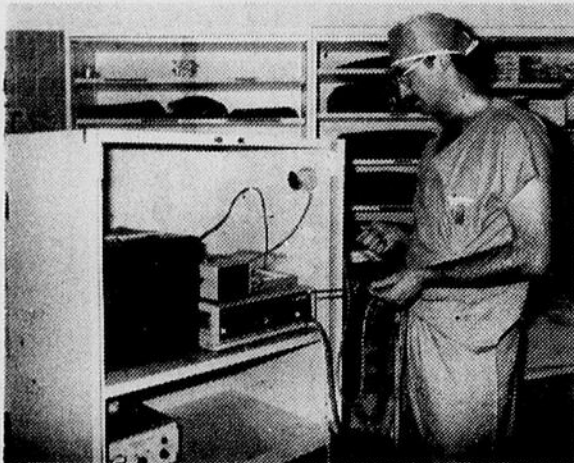

Depuis le mois de novembre 1984, le Service de chirurgie orthopédique du Centre hospitalier régional de Rimouski utilise, pour le diagnostic et le traitement des blessures du genou, cet appareil électronique: l'ARTHROSCOPE. C'est grâce à la générosité de nombreux donateurs et souscripteurs que **La Fondation du Centre hospitalier régional** a pu offrir ce précieux équipement, au coût de 65 000\$, qui permet de garder en région des blessés ou des patients que l'on dirigeait autrefois vers d'autres centres hospitaliers. La Fondation, qui continue de recueillir des fonds pour aider un établissement de santé à vocation régionale, rappelle son slogan: **SOUSCRIRE À LA FONDATION POUR MIEUX GUÉRIR DANS SA RÉGION!** On peut faire parvenir une souscription à l'adresse suivante: **LA FONDATION DU CENTRE HOSPITALIER RÉGIONAL DE RIMOUSKI, 150, avenue Rouleau, Rimouski (Québec) G5L 5T1**



L'ALCOOL
un problème dans ta vie?
le Père Paul Aquin s.j.

Pavillon
GRAND ÉLAN
C.P. 119, Mont-Rolland
Qué. JOR 1G0

veut t'aider
(514) 229-3426

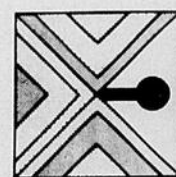

LE **RIMOUSKOIS** VOTRE JOURNAL
"Le pionnier de la distribution gratuite"
18 650 copies

DISTRIBUÉES GRATUITEMENT DANS LA RÉGION DE RIMOUSKI

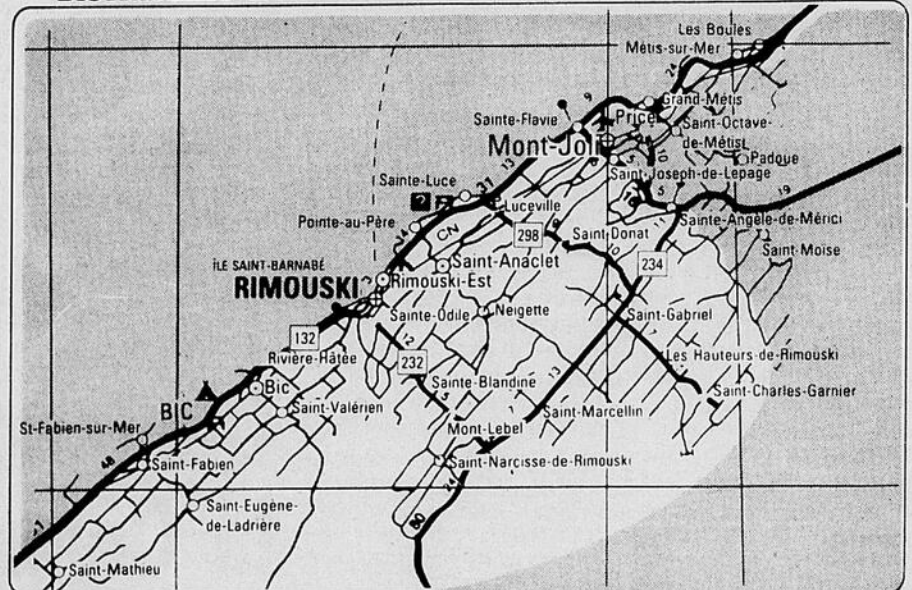

TERRITOIRE COUVERT

- | | | |
|------------------------|--------------------|---------------------|
| Rimouski (C + D) | Luceville (C - D) | St-Blandine (C - D) |
| Rimouski-Est (C + D) | St-Anaclet (C + D) | St-Narcisse (C) |
| Pointe-au-Père (C + D) | St-Donat (D) | St-Valérien (C + D) |
| St-Luce (D) | St-Gabriel (C) | Bic (C - D) |
| St-Flavie (D) | Les Hauteurs (D) | St-Fabien (C + D) |
| Mont-Joli (C + D) | St-Marcellin (C) | St-Eugène (D) |

C Camelot D Depot

L'AUBAINERIE CROTEAU

114 ST-GERMAIN
OUEST
RIMOUSKI,
TÉL.: 723-1614

...nos
aubaines rient
d'la concurrence!

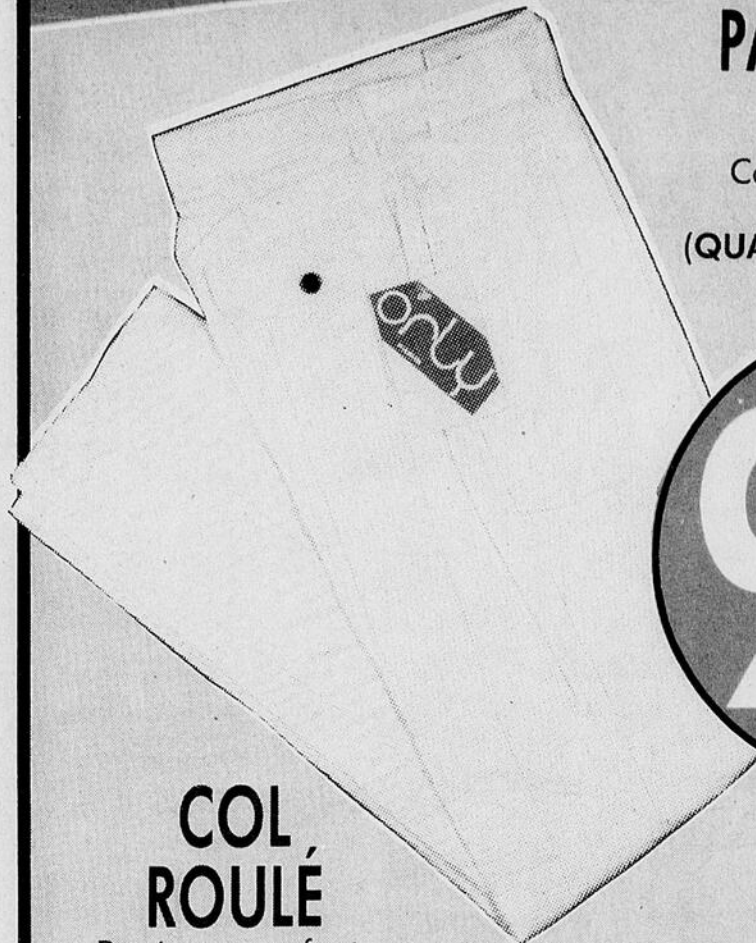

PANTALON
En corduroy
Pour dames
Couleurs assorties
Gr. 5 à 13
(QUANTITÉ: 14 DOUZ.)

9⁹⁸



ENSEMBLE DE SKI
Gr. 4 à 6x ans
(QUANTITÉ: 6 DOUZ.)

29⁹⁸

**COL
ROULÉ**

Rayé, pour enfants
Gr. 4 à 6x ans
(QUANTITÉ: 12 DOUZ.)

1⁹⁸



LOT DE SOULIERS
(Running Shoes)
Pour enfants - Gr. 8 à 13 et 1-2
(QUANTITÉ: 14 DOUZ.)

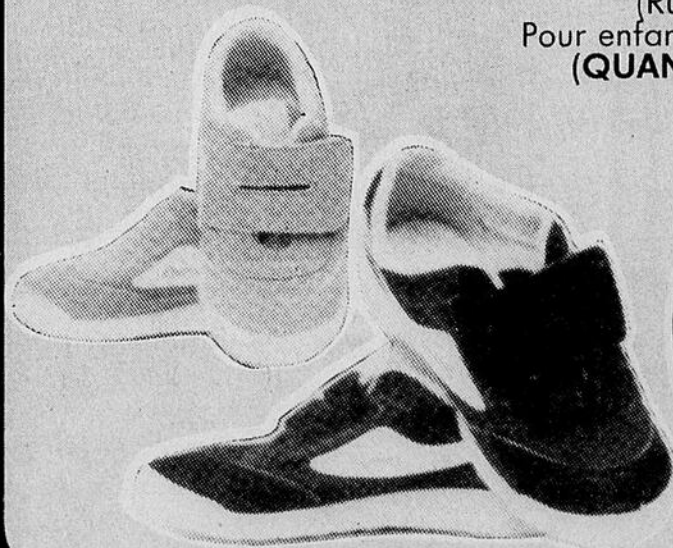

7⁹⁸

BLOUSE

À carreaux
Pour dames
Gr. 8 à 13
(QUANTITÉ: 6 DOUZ.)



6⁹⁸

Spéciaux valides cette semaine jusqu'à épuisement de la marchandise.



JEAN COUTU



C'est tellement mieux...

c'est bien évident!

HEURES D'OUVERTURE:
 Lundi au vendredi
 8h30 à 21h30
 Samedi
 9h00 à 21h00
 Dimanche
 10h00 à 21h00

JEAN COUTU

SACS À ORDURES



Avec attaches
 (66cm x 91cm)
 Format 20

Limite 3 par client - Expire le 21 sept. 1985

MARLBORO PAPIER HYGIÉNIQUE



1 épaisseur
 Blanc
 Format 4

73¢

Limite 3 par client - Expire le 21 sept. 1985

Promotion Cadeau RENE GARRAUD



Avec tout achat de 20\$ et plus de produits RENE GARRAUD, recevez en prime ce magnifique sac fourre-tout RENE GARRAUD

Quantité limitée

Limite 3 par client - Expire le 21 sept. 1985



EVIAN

EAU DE SOURCE NATURELLE

Format 1.5 litre

.99

Limite 3 par client - Expire le 21 sept. 1985



CADBURY'S

TABLETTES DE CHOCOLAT Saveurs assorties EMBALLAGE FAMILIALE Format 3 (épais) ou 4 (réguliers) AU CHOIX

1.49

Limite 3 par client - Expire le 21 sept. 1985

CREST DENTIFRICE AU FLUORISTAT



Gelée, menthe ou régulier

FORMAT BONI 100 ml + 50%

1.39 AU CHOIX

Limite 3 par client - Expire le 21 sept. 1985



FOAMY OU TRAC II

"GILLETTE" CRÈME À BARBE Fragrances lime, menthol, musc, régulier ou formule douce

Format 300 ml
 2.09 AU CHOIX

Limite 3 par client - Expire le 21 sept. 1985

SERVIETTES HYGIÉNIQUES



Personnelle MAXI

Format 30

2/3.99

Limite 3 par client - Expire le 21 sept. 1985



ARACHIDES

GRILLÉES À SEC
 Format 325 g

2/2.99

Limite 3 par client - Expire le 21 sept. 1985



GANTS DE CAOUTCHOUC

Petit, moyen ou grand
 AU CHOIX

2/1.39

Limite 3 par client - Expire le 21 sept. 1985



IVORY

SAVON DE TOILETTE

Format 4 x 92 g

1.09

Limite 3 par client - Expire le 21 sept. 1985

LUNETTES TROPIC-GAL

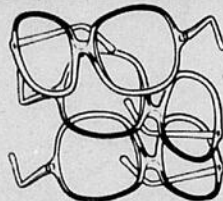

50% de rabais

sur le prix de détail suggéré.

Limite 3 par client - Expire le 21 sept. 1985

HEMAREXIN



AMPOULES BUVABLES
 Format 24

11.39

Limite 3 par client - Expire le 21 sept. 1985

VISON

SHAMPOING OU RINCAGE
 Pour cheveux réguliers, secs et endommagés

Format 300 ml

1.69 AU CHOIX

Limite 3 par client - Expire le 21 sept. 1985



LUVS

COUCHES JETABLES

GRANDE Format 36
 MOYENNE Format 48
 PETITE Format 66
 PLUS Format 32

8.89

Limite 3 par client - Expire le 21 sept. 1985

DF ALBUM PHOTOS



40 PAGES AUTO-ADHÉSIVES
 Série = 1400 page blanche
 OU
 Série = 2400 page noire

3.99 AU CHOIX

Limite 3 par client - Expire le 21 sept. 1985

Le texte prévaut en tout temps, les photos à titre indicatif seulement

7 JOURS ET 7 SOIRS, TOUS LES WEEK-ENDS
 114 ST-GERMAIN OUEST, RIMOUSKI
 NOUS NOUS RÉSERVONS LE DROIT DE LIMITER LES QUANTITÉS

723-2459 ou 723-3338

Centre de validation LOTO-QUEBEC

La Quotidienne
 La loto 6/49
 La loto 6/36

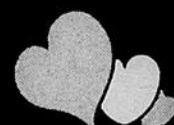

on trouve de tout... même un ami

