EDITION FINALE

LE SOLEIL

Le quotidien ayant le plus fort tirage dans la ville et le district de Québec

Prévisions atmosphériques
Aujourd'hui et demain:
ensoleillé et plus froid.
(Voir détails en 1ère page du 2e cahier)

76e ANNEE — No 50 | QUEBEC, SAMEDI 23 FEVRIER 1957 | PRIX CINQ CENTS

Londres demande au Yémen d'évacuer Aden

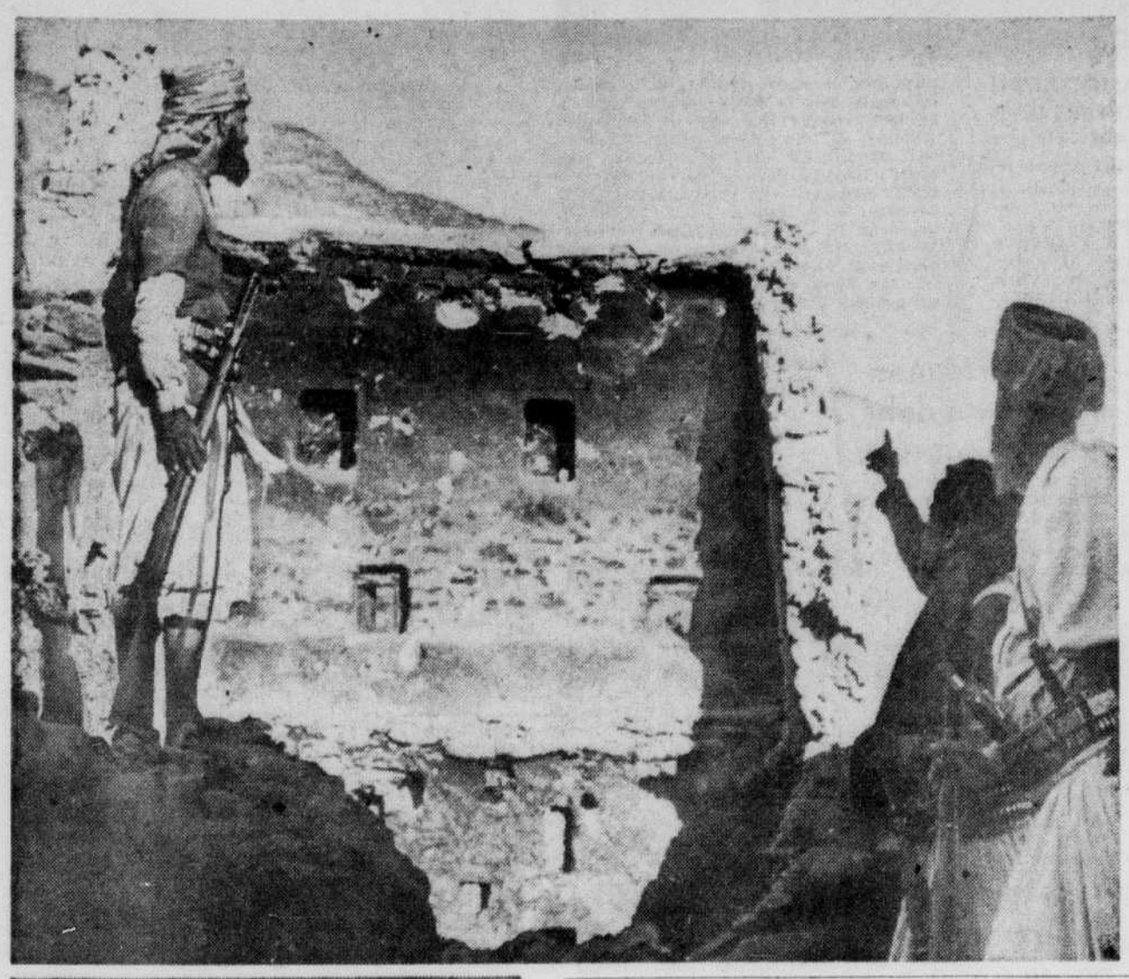

Les Yéménites traversent la frontière et attaquent un fort à Nejd Maizer

Accusations réciproques

Londres, 23 (Reuters) - La Grande-Bretagne a demandé hier soir que le Yémen retire ses troupes qui ont pénétré dans le protectorat d'Aden, jeudi.

Une note remise au chargé d'affaires yéménite, à Londres, dit que les troupes yéménites ont traversé la frontière du protectorat britannique et attaqué un fort à Nejd Maizer. Elle ajoute "qu'elles étaient appuyées par l'artillerie du Yémen."

La note dit que la Grande-Bretagne demande que "le gouvernement yéménite cesse immédiatement cette agression et retire ses forces du territoire du protectorat d'Aden.

Au cours des 24 dernières heures, les deux pays le long de la frontière troublée se sont mutuellement accusés de projeter des attaques d'envergure, dans une dispute qui dure depuis des années.

A la suite de présumés envois d'armes des pays du bloc soviétique et de l'Egypte au Yémen, l'an dernier, la tension s'est accrue le long de la frontière mal définie du Yémen et du protectorat d'Aden qui forme l'extrémité sud-est de la péninsule arabique.

Au cours des deux derniers mois, les troupes britanniques et les forces locales dirigées par les Anglais, ont attaqué l'armée yéménite et autres groupes dans la région montagneuse. Les réactés de la RAF sont entrés en action et ont bombardé les Yéménites hostiles en diverses occasions.

ACCUSATIONS RECIPROQUES

Chaque côte accuse l'autre et plusieurs protestations diplomatiques ont été échangées.

Les efforts des diplomates pour organiser des pourparlers entre les deux pays afin de régler la dispute ont été infructueux à venir jusqu'ici.

Le gouvernement d'Aden a déclaré jeudi soir que le gouvernement du Yémen, qui réclame 23 localités sous protectorat britannique y compris Aden, projetait d'attaquer le territoire de l'émir de Dhala, l'un des chefs protégés par les Britanniques.

Mais l'ambassade yéménite a prétendu, hier, que la déclaration britannique a été publiée pour "justifier la concentration de troupes britanniques qui se préparent à attaquer le Yémen..."

Les ministres britanniques et les autorités ont accusé le Yémen, pays de 4,500,000 habitants, d'être utilisé par la Russie et l'Egypte pour causer des troubles à la Grande-Bretagne, par suite de la crise de Suez.

La Grande-Bretagne a distribué un memorandum à tous les pays membres de l'ONU, le 6 février, déclarant qu'elle était "inquiétée" de la "preuve certaine" de l'aide soviétique et égyptienne au Yémen.

Le cargo soviétique Chmela est arrivé à Salif, en octobre dernier, dit la déclaration, transportant des armes, des munitions et autre matériel de guerre de la Tchécoslovaquie. Des fusils soviétiques modernes seraient aux mains des Yéménites et des centres d'entrainement auraient été établis par des instructeurs égyptiens a-

(Suite à la page 7, 3e col.)

Les débardeurs de New-York ont accepté de reprendre le travail

New-York, 23 (UP) Les débardeurs du port de New-York, actuellement en grève ont accepté hier par vote un nouveau contrat pour la côte est et ils ont reçu l'ordre de reprendre le travail aujourd'hui.

Le résultat du vote à New-York était le premier du scrutin tenu à propos de contrat de trois ans par les quelque 45,000 dockers des ports de la côte nord de l'Atlantique.

William V. Bradley, président de l'Association internationale des débardeurs, dit que la compilation des votes déposés dans tous les ports ne se terminera pas avant la semaine prochaine.

Il semble toutefois que l'approbation exprimée à New-York, la plus grosse section de l'association avec ses 25,000 membres, amènera une prompte cessation dans tous les ports intéressés de l'arrêt de travail de 11 jours qui a coûté selon les estimations $200 millions aux affréteurs et autres industriels affectés.

Les débardeurs de Baltimore, Maryland et Norfolk-Hampton Roads, Nevada, les derniers ports à en venir à un règlement, ont pris le vote hier. Dans la plupart des autres ports, le scrutin s'est terminé jeudi.

VOTE

Le président Bradley a ordonné à tous les membres de l'Association internationale des débardeurs du

(Suite à la page 7, 5e col.)

Electeurs noirs tenus de résoudre des problèmes insolubles

(Par George Kitchen)

Washington (PC) — Comment réagiriez-vous si votre droit de voter dans une élection fédérale dépendait de votre réponse à une question comme celle-ci: Combien y a-t-il de bulles dans un morceau de savon ?

Vous trouverez que ça n'a pas de sens ? Vous faites erreur. D'après le procureur général des Etats-Unis, c'est la sorte de questions auxquelles les Noirs sont sensés répondre — alors que manifestement aucune réponse n'est possible — quand ils vont réclamer leur droit de vote, dans certains états du Sud américain.

Dans ce cas particulier, dit le procureur général Herbert Brownell, cette question fut posée à des Noirs, dont certains étaient des diplomés d'université, quand ils voulurent s'inscrire en 1952 pour l'élection fédérale, dans un comté du Mississipi.

EMPECHER DE VOTER

La procédure est simple. Si le Noir ne parvient pas à donner une réponse satisfaisante à son examinateur, et c'est habituellement le cas quelle que soit la réponse donnée, on l'empêche de voter.

C'est ce genre de machines à priver du droit de vote, de même que les pressions économiques, l'intimidation et la violence que l'administration Eisenhower veut faire disparaître grâce à une législation sur les droits civils que le président tente actuellement de faire passer devant un Congrès récalcitrant.

D'après la Constitution américaine, les Noirs ont le droit de vote au même-titre que les Blancs, mais un bloc d'Etats du sud, entre autres le Mississipi, l'Alabama, la Georgie et la Louisiane violent ouvertement la Constitution en employant des moyens comme la taxe capitation et l'interrogatoire.

DROITS GARANTIS

La législation sur les droits civils cherche à assurer aux 17,000,000 de noirs du pays leur droit de vote, en donnant au ministère fédéral de la Justice les pouvoirs de poursuivre tous les auteurs de violation de la Constitution sur ce point.

La législation des droits civils n'est pas nouvelle pour le Congrès. Elle a été présentée devant le Congrès année après année, toujours vouée au rejet par les manoeuvres d'obstruction d'un groupe de démocrates du sud puissamment retranchés sur leurs positions et dont l'existence politique dépend justement de leur capacité d'empêcher la loi sur les droits civils d'être adoptée.

Mais cette année il y a quelque chose de différent et il se pourrait qu'avant longtemps le peuple américain obtienne quelques garanties dans le domaine des droits civils. La direction démocrate, bien que fortement dominée par les gens du Sud, a été soumise à des

(Suite à la page 7, 1ère col.)

LE YEMEN ACCUSE: Des hommes de la tribu de Harib (en haut), dans le lointain royaume du Yémen, indiquent les ruines d'une maison qui, selon eux, a été démolie par les raids aériens des Britanniques, dirigés du protectorat voisin d'Aden. Ci-dessus, le sourire du roi Iman Ahmed faisant valoir la cause de son pays. Le chef yéménite, portant la barbe et le turban, accuse la Grande-Bretagne de nourrir des ambitions militaires et économiques en attaquant le Yémen. La Grande-Bretagne a proposé la semaine dernière des pourparlers de paix pour un cessez-le-feu et l'établissement d'une frontière permanente entre les deux territoires adjacents du sud-est de l'Arabie en bordure de la mer Rouge. (Presse Associée)

A l'Assemblée générale de l'ONU

Six pays réclament des sanctions économiques pour fléchir Israël

par Bruce W. MUNN

L'Assemblée a été saisie de la résolution présentée par le Dr Charles Malik, le ministre libanais aux Affaires Etrangères, puis s'est ajournée jusqu'à lundi sans prendre de décision.

D'ailleurs les Etats-Unis avaient déjà scellé le sort de toute décision rapide sur la question des sanctions dans une déclaration de la Maison Blanche à l'effet que l'attitude américaine ne serait pas exposée aux Nations Unies avant l'issue d'une nouvelle série d'entretiens du secrétaire d'Etat John Foster Dulles avec l'ambassadeur israélien Abba S. Eban, vraisemblablement lundi.

Eban a quitté Jérusalem où il a conféré longuement avec le premier ministre Ben Gurion avant que ce dernier ne rejette de nouveau dans un discours prononcé devant le Knesset avant-hier les requêtes des Nations Unies et des Etats-Unis d'évacuer l'Egypte. Eban ferait escale à Londres pour y consulter les autorités britanniques et son retour aux Etats-Unis en subirait un retard jusqu'à dimanche.

Pour sa part, le ministre égyptien aux Affaires Etrangères Mahmoud Fawsi a déclaré à l'Assemblée que l'évacuation des troupes israéliennes du sol égyptien "doit être complète, immédiate et sans réserve."

Fawsi s'est adressé à l'Assemblée immédiatement avant que Malik, au nom du Liban, l'Afghanistan, l'Indonésie, l'Irak, le Pakistan et le Soudan, ne dépose sa résolution sur les sanctions.

SIX RESOLUTIONS

La mesure énumère six résolutions antérieures de l'Assemblée générale sollicitant Israël d'évacuer l'Egypte, et elle exprime la "grave inquiétude" de l'Assemblée devant le refus d'Israël de s'y conformer. Puis la mesure:

"1. condamne Israël d'avoir enfreint lesdites résolutions —

"2. engage tous les membres des Nations Unies à refuser toute aide ou privilège militaire, économique ou financier à Israël par suite du refus persistant de ce pays de se conformer aux dites résolutions —

"3. prie tous les membres de fournir au Secrétaire général tous les renseignements relatifs aux mesures respectives prises par chacun pour assurer la mise en vigueur de la présente résolution.

"4. demande au Secrétaire général de saisir l'Assemblée générale de l'issue des résolutions présentes et antérieures."

Les Etats-Unis ont gardé le silence et l'ambassadeur américain Henry Cabot Lodge, fils, a laissé la question à la discrétion de Washington. Il était évident aux Nations Unies que Lodge et le secrétariat d'Etat semblaient dans une impasse par suite de la vive opposition au sein du Congrès à toute forme de sanctions contre Israël.

(Suite à la page 8, 6e col.)

Israël demande la médiation française

Paris, 23 (PA) — Israël a demandé hier au premier ministre Guy Mollet et au ministre français des Affaires étrangères, M. Christian Pineau, de plaider la cause d'Israël lorsqu'ils rencontreront le président Eisenhower, lundi.

L'ambassadeur israélien, Jacob Tsur, sur des instructions reçues de Tel-Aviv, a rencontré M. Mollet et M. Pineau, la veille de leur départ pour les Etats-Unis.

Le ministère des Affaires étrangères venait juste d'annoncer que la France s'oppose au retrait des troupes israéliennes de Gaza et du golfe d'Akaba tant que des garanties ne lui seront pas accordées.

Le président Eisenhower a demandé un retrait sans condition. La presse non communiste française a condamné son discours.

Le premier ministre Mollet a déclaré que la France continuera à accorder à Israël toute l'aide dont il a besoin. Répondant aux journalistes il a dit qu'il se rend aux Etats-Unis et n'apporte "aucune demande" mais il espère unifier les opinions occidentales sur les problèmes internationaux.

En la fête de George Washington

Un spectacle "terrifiant" par les disciples d'Elvis Presley

New-York, (PA) — C'est par milliers que des adolescents fébriles, affublés de leur éternelle salopette bleue, ont envahi le théâtre Paramount hier afin de participer, corps et âmes, à un spectacle tonitruant de rock'n roll.

Ils ont fracassé les vitres, dansé pieds nus dans les allées et poussé les traditionnels cris d'extase qui, par moments, enterraient complètement les rythmes sauvages auxquels obéissaient leurs indescriptibles contorsions.

Deux jeunes filles ont subi de légères blessures dans la cohue, à l'extérieur du théâtre de Times quare. Les uns ont perdu leurs chaussures; d'autres, leurs foulards ou des vêtements. Plusieurs pleuraient, mais persévéraient.

C'était congé hier aux Etats-Unis, et du début de la matinée au milieu de l'après-midi, 3,700 jeunes gens s'accrochaient à leurs sièges, assistant à chacun des spectacles qui se succédaient.

L'UNIFORME

Ces adolescents portaient, à vrai dire, une sorte d'uniforme. Les jeunes filles avaient leurs tricots, des salopettes en tissu rugueux ou des pantalons de toreador. Les garçons avaient aussi des salopettes, des vestes de cuir sur lesquelles brillaient leurs accessoires métalliques et des képis de camionneurs.

Plusieurs d'entre eux se signalaient par le bouton d'Elvis Presley, témoignage de leur admiration à l'égard de la jeune vedette du rock'n roll.

Et pourtant, ce dernier ne participait ni au film présenté, ni au spectacle sur la scène.La vedette était le dénommé Alan Freed, un disc jockey new-yorkais, spécialiste des modalités rythmiques du rock'n roll.

La direction a finalement réussi à faire évacuer la salle, non sans avoir promis que les musiciens et les vedettes apparaîtraient aux fe-

(Suite à la page 5, 2e col.)

La navigation lente nuit au commerce

Par JOHN TALBOT

Genève (Reuter) — D'après l'Organisation Internationale du Travail, la lenteur avec laquelle les navires circulent entre les ports nuit considérablement au commerce mondial. Cette opinion a été émise dans un rapport publié à Genève.

Le document, qui étudie les méthodes d'amélioration dans l'organisation du travail et de la production dans les ports, constituera le principal sujet de discussion lorsque les délégués gouvernementaux, patronaux et ouvriers de 26 pays se rencontreront lors de la sixième session du Comité du Transport de l'OIT qui se tiendra à Hambourg, en Allemagne, du 11 au 23 mars.

RALENTISSEMENT

A la suite d'une étude approfondie de la documentation fournie à l'OIT par plusieurs pays, il semble qu'à l'heure actuelle le rythme de la circulation des navires entre les ports soit plus lent qu'il ne l'était avant la guerre, en dépit de l'amélioration récente de la flotte marchande dotée de navires plus rapides.

Le rapport indique que d'après l'expérience des navires voyageant entre la Grande-Bretagne et l'Australie, avant la guerre un bateau effectuait cinq voyages aller retour en deux ans. Cinq traversées identiques terminées en 1950 avaient pris trois ans et dix jours.

Une compagnie de cargos dont les bateaux circulent entre la Grande-Bretagne et l'Inde rapporte une baisse de trois voyages par cargo par année, avant la guerre, à moins de deux voyages

(Suite à la page 5, 7e col.)

Dans Le Soleil aujourd'hui

	Pages
Annonces classées	24 à 27
Bandes illustrées	9
Bridge	5
Construction	16-17
Décès	27
Echos mondains	6 et 8
Editoriale	4
Feuilleton	2
Finance	15
Mots croisés	9
Patrons	7 et 10
Rive Sud	2
Spectacles	21 à 23
Sport	18 à 20
Température	13

SAUVETAGE DE JUSTESSE: Marvin Gilmore, 29 ans, a sauvé quatre jeunes enfants des flammes ces jours-ci lors de l'incendie d'une maison de Camden, au New-Jersey. On la vait ci-dessus laissant tomber la plus jeune, Belinda Woods, 9 mois, dans les bras de spectateurs aux aguets sur le trottoir. Gilmore a pu s'échapper ensuite en se laissant glisser le long des conduites électriques à la devanture de la maison. (Presse Associée)

LÉVIS St-Romuald Charny

RIVE-SUD

LAUZON Bienville St-David

La rive sud dans la guerre contre la littérature obcène

La rive sud sera appelée à prendre une part active à la lutte contre la littérature obscène qui s'intensifiera, durant les prochains mois, dans tout le Québec métropolitain. Le chef Roger Lemire, de la police québécoise, qui est l'un des responsables de cette campagne d'assainissement de la littérature que l'on trouve dans les restaurants et dépôts de journaux, a lancé, jeudi soir, un pressant appel à la population de la région de Lévis lors d'une conférence qu'il prononçait devant les membres du club Richelieu de Lévis qui s'étaient reunis à l'Auberge de la Colline de Saint-Nicolas pour leur souper bi-mensuel.

M. Lemyre mentionna tout d'abord que l'on s'est demandé si le problème de la littérature obscène existait dans Québec et la région. L'on en est venu à la conclusion que ce problème existait et que nos kiosques sont remplis de littérature malpropre qui inonde la bonne littérature au point qu'elle n'est plus visible. Le conférencier pose ensuite cette question : "A qui est destinée cette littérature malpropre ?" Il y répond en disant : "Aux personnes d'âge mur, généralement, non, mais à nos enfants que nous avons la mission de protéger contre tous les dangers. Lorsqu'il s'agit de montrer à nos enfants les dangers qu'il y a à traverser la rue, on n'hésite pas, mais on fait preuve d'une grande insouciance dans le domaine de la littérature obscène. A ce stage, poursuit-il, vous me direz : N'est-ce pas là votre rôle, vous, chef de police, de nous protéger contre ces dangers. Oui, mais la loi ne peut pas couvrir tous les points. Si vous prenez le code criminel, il est impossible de définir le mot obscénité pour savoir où elle commence".

Le conférencier ajouta que dans la province de Québec on a heureusement la chance d'avoir une censure mais qu'elle ne s'en tient qu'à l'image. C'est déjà un point de gagné, mais la littérature qui ouvre l'imagination des enfants est encore plus dangereuse que la précédente. Pour un chef de police, il est impossible de prendre le temps de lire tous les livres qui se trouvent dans les kiosques à journaux. C'est pourquoi il faut compter sur la collaboration de tous les membres des clubs sociaux pour faire un travail efficace dans la campagne que l'on a entreprise. Si tous les membres de ces clubs prennent la peine d'entrer dans ces établissements, de feuilleter ces bouquins et d'apporter ceux qu'ils jugeront dangereux, au comité formé de six membres qui aura pour but de les étudier pour ensuite les remettre au comité central s'ils en viennent à la conclusion qu'ils sont dangereux, on en arrivera à un résultat. Ce comité central verra à prendre les mesures nécessaires dans ces cas.

Le chef Lemyre insista ensuite sur le fait que les distributeurs de cette littérature malpropre sont des fervents chrétiens, des peres de familles, qui ne se rendent pas compte malheureusement du mal qu'ils font parce qu'ils succombent à l'appât du gain. Nous devons faire comprendre à ces gens leurs responsabilités et les amener à découvrir que la bonne littérature peut leur rapporter autant que la mauvaise s'ils ne veulent garder que celle-là et la mettre en évidence sur leurs comptoirs. Dans ce domaine, poursuit le chef Lemyre, le distributeur commence déjà à avoir une crainte salutaire et il arrive parfois qu'il nous soumet pour étude une brochure pour savoir si elle est bonne ou non.

Il lança un pressant appel aux membres du Richelieu-Lévis pour qu'ils deviennent les protecteurs de leurs enfants. "Si nous laissons continuer la vague qui nous envahit en ce moment, dit-il, nous nous réveillerons un matin dans le regret et il sera trop tard. Cette campagne d'assainissement de la littérature est l'affaire de chacun des membres des clubs sociaux et non pas d'une personne et d'un petit groupe d'individus. Si nous ne réussissons pas ce qui a eu du succès dans d'autres centres de la province, c'est qu'il n'y aura eu que de l'indifférence de notre part pour ce problème. Ceci est difficile à comprendre pour celui qui n'a pas d'enfant. Nous devons être solidaires. Nous, les officiers de la loi, nous allons faire tout ce que la loi nous permet. Si ce problème dépasse la loi il devient alors l'affaire de tout le monde. Les déclarations que nous font les jeunes garçons et jeunes filles arrêtés pour offence à la morale nous poussent à insister pour que vous fassiez quelque chose. Nous avons la plus belle formule pour réussir le mouvement lancé. Il faut travailler en pensant que l'on se dévoue pour les petits. La famille est la société. Si nous sauvons la famille, nous sauverons la société. Cette littérature peut amener les pires désastres. Les hommes à la tête de ce mouvement sont des hommes sérieux qui ne comptent pas leur argent et leur temps. Tout ce qu'ils vous demandent, à vous, membres des clubs sociaux, c'est du dévouement et de la persévérance."

A la table d'honneur, on remarquait outre le conférencier : M. Roger Paquet, membre du Richelieu-Québec, qui présenta le conférencier; M. le docteur Irénée Lapierre, M.D., président du Richelieu-Lévis; M. J.-A.-L. Arsenault, chef de police de Lévis; M. François Adam, membre du Richelieu-Lévis, qui remercia le conférencier; M. Paul-Eugène Plante, maître de cérémonie du club; M. Antonio Garcia, membre du Richelieu-Lévis, qui prononça une brève causerie sur l'art de confectionner des maquettes; M. Patrick Dumas, chef de police de Lauzon; et M. Gérard Paquet, chef de police de Saint-Romuald.

LES MEMBRES DE L'ASSOCIATION DES CHASSEURS ET PECHEURS LEVISIENS INC. se sont choisi un exécutif pour l'année 1957 lors de leur assemblée générale tenue ces jours derniers au Manège militaire de Lévis. Les membres élus ou reélus sont : (première rangée, de gauche à droite) : M. ARTHUR LAGACE, directeur; M. J.-ARTHUR McCARTHY, 1er vice-président; M. PAUL-HENRI MARANDA, président; M. LEO-A. LEMIEUX, 2e vice-président; et M. GUY LABRECQUE, secrétaire-trésorier. Sur la deuxième rangée, dans le même ordre, on voit : M. LUCIEN GOSSELIN, président-fondateur et directeur, M. JEAN-PAUL CARRIER, directeur; M. ROGER DROUIN, directeur; M. RAOUL HAINCE, directeur; M. GERARD NADEAU, directeur; et M. CLAUDE MORENCY, directeur. M. le chanoine LEON LESSARD, chapelain; M. ANTOINE CARRIER, directeur, Me REYNOLD BELANGER, avocat et aviseur légal; et M. JEAN-PAUL ROY, C.A., vérificateur des livres, n'apparaissent pas sur cette photographie. (Photo Studio Gosselin, Lévis)

Trois personnes impliquées dans un cas de fraude

Un serre-frein qui avait comparu en Cour des Sessions-de-la-Paix sur une double accusation de tentative et de fraude, a été renvoyé à l'issue de son enquête préliminaire devant le juge Achille Pettigrew, au prochain terme des Assises criminelles pour y subir son procès.

Un jeune homme impliqué dans la même affaire a reconnu hier sa culpabilité et le juge l'a condamné à six mois de prison. L'accusé, qui est âgé de 19 ans et menuisier, avait volé dans une boite aux lettres un chèque de $111.60, que le Service Familial avait adressé à une voisine.

Une troisième accusée impliquée dans cette fraude doit subir son enquête préliminaire prochainement. Agée de 20 ans et domiciliée à Beauport, elle a été entendue hier comme témoins.

Cours du soir très en faveur

La quatorzième série de cours gratuits du soir, donnés dans les paroisses de Bienville, Saint-Joseph et Sainte-Bernadette, de Lauzon, vient de se terminer. Un nombre de 248 élèves ont suivi les 36 cours donnés deux fois par semaine depuis le mois d'octobre dernier.

Durant la dernière semaine de cours, les élèves ont suivi avec succès des examens sur les différentes matières enseignées durant les mois scolaires. Le dernier soir de cours, les élèves des professeurs Maurice Couture, Marcel Rochon et Michel Bélanger, à l'école Saint-Dominique de Bienville, ont récité des déclamations dans un anglais bien prononcé. Les élèves du professeur Paul Paquet, à l'Ecole d'Arts et Métiers de Lauzon, ont aussi obtenu du succès dans la récitation de dialogues anglais. Enfin, le professeur Wilfrid Laverdière, de l'école de la rue Bargone dans la paroisse de Sainte-Bernadette, Lauzon, a pour sa part fait subir un concours oral en anglais à ses élèves.

Le directeur de ces cours du soir, M. W.S. Byrne, ainsi que les professeurs se déclarèrent satisfaits des résultats obtenus par les élèves qui ont eu la chance d'augmenter leurs connaissances sur différentes matières. Ils ont remercié sincèrement les membres des Commissions scolaires et le directeur de l'Ecole d'Arts et Métiers de Lauzon, M. Denary Hallé, qui ont gracieusement fourni les locaux nécessaires pour ces cours. Ils adressèrent également des remerciements à toutes les autres personnes qui ont contribué au succès de ces cours.

Une collision fait un blessé

Un lévisien fut blessé à une jambe, vers 6 h. 20, hier soir, lorsque sa voiture à traction animale fut heurtée en face de sa résidence, par une camionnette de livraison appartenant à M. Jean-Paul Gagné, de Lévis. Le blessé est M. Achille Samson, 223, rue Saint-Georges, Lévis, qui fut transporté à l'Hôtel-Dieu de Lévis par le docteur Charles Dussault, de Saint-David, qui lui a prodigué les premiers soins. La voiture de M. Samson ainsi que la marchandise qu'elle contenait, sont une perte totale. La camionnette a également subi des dégâts. Les constables Robert Gosselin et Jean-Marie Genest, de la police municipale de Lévis, se sont rendus sur les lieux de cette collision pour faire enquête.

Cité de Lévis

BUREAU DU GREFFIER

AVIS PUBLIC est par le présent donné que des applications pour travailler comme commis de bureau dans le Bureau du Trésorier de la Cité de Lévis seront reçues jusqu'a lundi, le 4 mars 1957, à 4 heures de l'après-midi.

Les personnes qui se croient qualifier pour remplir cette position devront transmettre leur application pour la date ci-dessus mentionnée au Bureau du Greffier, à l'Hôtel de Ville de Lévis.

Les appliquants pourront indiquer le salaire exigé, leurs qualifications, et pourront obtenir les renseignements supplémentaires en s'adressant au soussigné.

LEVIS, le 23 février 1957.

PIERRE LEMIEUX, Notaire
Greffier.

Pour achat de MEUBLES
Visitez notre SALLE D'ÉCHANTILLONS
DIVISION DU GROS
NOREAU ELECTRIQUE
8 Ave St-Louis -- Lévis
TEL.: TE 7-6138
Ouvert le soir sur appointement. Demandez nos prix.

Mlle Raymonde Vézina, diplomée en technologie médicale de l'Université Laval de Québec, qui vient de recevoir de la Canadian Society of Laboratory Technologists un certificat pour avoir subi avec succès les examens de cette association. Mlle Vézina est la fille de M. et Mme Sylvio Vézina, de Lauzon. —

LÉVIS
AVIS AU PUBLIC VOYAGEUR
L'Hôtel St-Louis
situé à proximité des traversiers et de la gare C.N.R. Complètement rénové et entièrement à l'épreuve du feu. Offre au public voyageur un endroit idéal de tout repos.
- Chambres des plus confortables
- Salle à dîner, dont les mets sont préparés par des experts cuisiniers.
- Bar et Lounge des plus modernes.

Un personnel courtois et compétent toujours heureux de rendre votre séjour agréable.

TE 7-7725

NE LISEZ PAS CECI
Nous avons trouvé pour vous le moyen de résoudre tous vos problèmes de réceptions, tel que: noces, banquets, soirées d'anniversaires, etc. Pour plus amples informations:
CASINO VARIETE LAUZON
Tels : TE 7-7700 ou TE 7-4526
Salle gratuite à toutes organisations de ce genre.

GRANDE SOIREE
avec orchestre
'AU BON ACCUEIL'
ROND POINT, LEVIS
Samedi 23 février, 8 h. 30 p.m.
Admission : $1.00 par personne
TEL.: TE 7-1936

SERVICE et REPARATION de TELEVISION sur tous les appareils.
NOREAU ELECTRIQUE
8 Ave St-Louis - Lévis
Tél.: TE 7-6138.
Le soir: TE 7-5589

NERFS
La vie d'aujourd'hui demande des nerfs d'acier. Autour de vous, vous voyez des gens irritables, neurasthéniques, déprimés, rendus à bout de nerfs. Est-ce là votre cas ? Evitez ces dépressions, maladies modernes. Prenez un calmant et tonique des nerfs : ORTHO NEUROTABS.
- Il est uniquement composé d'ingrédients végétaux reconstituants et calmants des nerfs. Il calmera de façon inoffensive vos nerfs, vous apportant le calme et la stabilité. Puis son effet tonique se traduira par une nouvelle joie de vivre et une santé rayonnante. Si vous avez essayé d'autres remèdes sans résultat, donnez un essai à ORTHO-NEUROTABS.

Prix : 100 pilules $3.00.

BILE Aidez le fonctionnement normal de votre foie avec un remède végétal approprié : Le remède numéro 9 de l'Abbé Warré. Tisane ou pilule. Traitement d'un mois $1.50.

TONIQUE Le meilleur des aliments en pilules. Les comprimés VITALITABS, 150 comprimés $3.85 — 500 comprimés $10.00.

GRATIS ! Demandez le manuel familial de médecine préventive. Renseignements sur les maux nouris, régimes, remèdes simples et efficaces. 188 pages. Ecrivez à Case Postale 65, Station "T", Montréal.

un confort parfait...
Marvelsox McGregor
s-t-r-e-t-c-h-y
il n'a jamais existé une chaussette chaussant aussi bien — une seule pointure convient à tous. Passez voir la gamme complète des coloris et motifs nouveaux, réalisés par McGregor — fabricant des chaussettes les plus avantageuses — offertes à $1.00 et $1.50 la paire (prix suggéré).
GARANTIES SANS RÉSERVE PAR
McGregor
CHEZ VOTRE FOURNISSEUR HABITUEL

Arrestation pour désordre

Un individu qui était en état d'ivresse et causait du désordre dans la gare du C.N.R., à Lévis, fut appréhendé, hier après-midi, par la police municipale de l'endroit qui l'a conduit dans les cellules du poste de police no 1 de Lévis. Le prévenu doit comparaître aujourd'hui devant la Cour.

Evêque de Lourdes reçu par le Pape

Rome (Reuter) Le Pape a reçu en audience, hier, S. Exc. Mgr Pierre-Marie Théas, évêque de Tarbes et de Lourdes, pour discuter de l'organisation des fêtes du centenaire, qui se dérouleront l'an prochain, au sanctuaire de Lourdes, France.

Main tranchée par une scie

Un citoyen de Sainte-Claire, Dorchester, fut victime d'un accident de travail, hier après-midi, dans cette localité, et il fut hospitalisé à l'Hôtel-Dieu de Lévis. Le blessé est M. Charles-Henri Ruel qui est âgé de 32 ans. Il s'est fait couper une main par une scie ronde.

Lévis-Thetford en raquettes

Un courageux marcheur du club de raquettes "Le Voltigeur Inc." de Lévis, M. René Couture, a quitté cette ville, jeudi après-midi, pour se rendre à pied à Thetford-Mines où se tient présentement le Congrès national des Raquetteurs.

Les autres membres de ce club qui prendront part à ce Congrès annuel, s'embarqueront, demain avant-midi, à 9 h., à bord d'un train spécial qui partira de la gare du Palais de Québec. Ce train quittera Thetford-Mines à 10 h., demain soir, pour revenir à Québec.

Arthur Massé, B.A., A.G., L.F.
Louis Joncas, B.A., SScA., I.C., A.G.
JONCAS & MASSE
INGENIEURS CIVILS
ARPENTEURS-GEOMETRES
INGENIEURS FORESTIERS
EDIFICE DU BOULEVARD
350 Boul. Charest, chambre 310

Un Berlinois pour qui le "rideau de fer" est loin d'être un vain mot

Berlin, (UP) Pour parler à un ami qui vit quelques coins de rues plus loin que chez lui, Josef Schroeter doit couvrir 600 milles de fils téléphoniques !

Il faut six jours à une lettre pour parvenir chez cet ami. Il en faut quatre à un télégramme. A pied, c'est une marche de cinq minutes.

Il est plus facile pour Schroeter de prendre le train de nuit pour Paris que de se rendre à Potsdam dans la banlieue de Berlin, pour y déposer des fleurs sur la tombe de son père.

Il peut s'adonner, en été, aux sports aquatiques de la lointaine mer Méditerranée, mais il ne peut se baigner dans la mer Baltique à deux heures de chez lui.

Il peut magasiner dans son propre quartier de Kreuzberg, mais il ne peut descendre au bout de la rue dans le quartier voisin de Friedrichain, sans visa. S'il transporte un journal de son quartier au quartier voisin, il peut être arrêté.

UNE REALITE

Pour certains, le "rideau de fer" est une phrase. Mais pour Josef Schroeter, citoyen d'une des zones de Berlin, c'est une vivante réalité de restrictions. Pour lui, la division de Berlin est tragique et grotesque.

La frontière est-ouest qui sépare la ville en deux secteurs communiste et démocratique, s'étend à travers les rues et les maisons. Les circuits de tramways sont également coupés en deux. A la frontière, il faut descendre d'un tramway "occidental" pour continuer le trajet dans un tramway "oriental" !

DEUX MODES DE VIE

Potsdamer Platz et Brandenberg Ate, qu'on a déjà comparées au Times Square de New-York, sont devenues des places-frontières désertes. Elles ne séparent pas seulement Schroeder de son ami, mais deux gouvernements municipaux, deux modes de vie différents.

La frontière dans la ville sépare 2.2 millions d'âmes qui vivent dans le monde libre de l'Ouest, et 1.1 million qui vivent dans la zone soviétique de l'Est.

Ces gens lisent des journaux différents, apprennent des choses différentes à l'école, emploient des monnaies différentes, s'habillent différemment et mangent aussi différemment.

Il y a déjà 12 ans qu'il en est ainsi, et rien n'indique qu'on retournera prochainement à l'unité urbaine qui existait avant le 4 juillet 1945, jour où la cité a été divisée pour la première fois.

Tous espèrent néanmoins que le jour viendra où, de quelque façon, l'Allemagne sera de nouveau réunie.

Les Berlinois commencent à se montrer impatients en face de la fissure dans leur ville. Ils s'imaginent que les hommes d'Etat ont oublié Josef Schroeter qui, pour téléphoner à quelques coins de rues plus bas, doit attendre que son appel fasse le tour par Frankfort, à 300 milles de chez lui, avant de revenir à l'appareil de son ami !

Maison incendiée à St-Télesphore de Lévis

St-Romuald (DNC) Une maison inoccupée a été détruite par un incendie, hier soir, à St-Télesphore, comté de Lévis, municipalité située à un mille de St-Romuald. Le feu, apparemment dû à un court-circuit, a éclaté vers 8 h. et les pompiers de Lévis ont été appelés à combattre le sinistre. Le chef J.-A.-L. Arsenault dirigeait les opérations. La maison tout en bois d'un étage est une perte totale. Elle était la propriété de M. Emile Bourassa, de St-Télesphore.

Ce qui fait du "Soleil" un journal populaire c'est son information variée et son abondante illustration.

ATHLETINE
Liniment contre douleurs rhumatismales, musculaires, torticolis

Nettoyage NUTONE
PRESQUE TOUS LES NETTOYEURS SONT DE BONS NETTOYEURS, LA SEULE
Différence est dans le prix
POURQUOI PAYER PLUS CHER !

Spécial DE LA SEMAINE
Sur tout le LINGE D'ENFANTS
HABITS — PANTALONS — ROBES — COSTUMES — SNOW-SUITS — GILETS et le reste...
20% DE REDUCTION
La BUANDERIE LÉVIS Ltée
A TOUTES NOS SUCCURSALES

SAUVE PAR LES MAQUISARDS GRECS

Roman de Léon M. Uris

Traduction faite au (Soleil)

No 14

rendre visite à ces riches amis de sa connaissance. Il pourra leur dire, de façon gentille va sans dire, qu'ils sont suspects aux yeux de la Gestapo. Zervos pourra être leur ami, leur bienfaiteur et leur assurer protection. Malheureusement, semblable protection leur coûtera une bonne somme d'argent.

L'arrivée de Heilser fait évanouir le rêve de Zervos. L'espace d'une seconde ils échangent des regards chargés de haine, de méfiance et de crainte mutuelles.

En un geste d'impuissance, Zervos hausse les épaules et laisse tomber les mains à ses côtés. "Il a disparu dans l'air. Nous avons tourné Nauplion sans dessus dessous".

Heilser écrase sa cigarette. "Savez-vous à quelle sorte d'homme nous avons à faire ? C'est un rat pris au piège. Rien n'est plus dangereux, plus ingénieux qu'un homme qui lutte pour sa vie. Puis Heilser commence à dire, comme s'il se parlait à lui-même : "Tôt ou tard, il va tenter de se rendre à Athènes, essayer de prendre contact avec quelqu'un de cette ville. Ce sera quelqu'un que Soutar lui aura dit de rencontrer. L'un ou l'autre d'une douzaine de sympathisants connus des Britanniques que nous gardons déjà sous observation".

x x x

Michel Morrissey jette un coup d'oeil sur les murs; il s'arrête de nouveau et de nouveau il regarde les portraits d'hommes à barbes embroussaillées ou de femmes aux merveilleux grands yeux noirs. Eparpillées autour de la pièce il y a des chaises et des tables grossièrement construites; au centre se trouve un grand métier.

En un instant son esprit s'inonde de souvenirs : il se lève puis, surmonté par l'étourdissement, il se laisse choir sur un lit — un grand lit de six pieds établi au-dessus d'un four.

Une belle jeune fille de 20 ans, à la peau bronzée, est là près de lui. Elle a des grands yeux noirs et ses cheveux noir-jais tombent doucement sur une paire de fines épaules brunes. Elle porte une jupe pluricolore, retenue par une large ceinture qui monte jusqu'à son court gilet boléro.

"Aidez-moi à me lever — il faut que je me rende à Athènes..."

"Calispera", murmure la jeune fille et en courant elle sort de la pièce comme une biche épeurée.

Michel fait des efforts pour se lever. Du coin de l'oeil, il aperçoit ses vêtements sur une chaise près du lit. Il tend la main et fouille dans les poches jusqu'à ce qu'il trouve un revolver qu'il place sous son oreiller.

Au bout de quelques instants, la jeune fille revient. Elle est accompagnée d'un homme.

x x x

L'homme est court, carré de stature et chauve, sauf une frange de cheveux en forme de fer à cheval. Il porte une énorme moustache joliment cirée, genre guidon de bicyclette, et une jupe-ballerine, et de longs bas blancs cerclés de noir qui lui enserrent les genoux. Il est vêtu d'une blouse blanche et d'une petite casquette se terminant en un long gland; il a les pieds chaussés de pantoufles pointues adornées de pompons rouge vif.

L'homme-ballerine commence à parler à grands gestes en anglais brisé : "Je suis Christos Yelouris et voici ma nièce; elle s'appelle Eleftheria. Eleftheria s'occupe de ma vieille mère qui demeure à Dernica. J'ai l'ai fait venir pour avoir soin de vous. Et quel est votre nom ?"

Michel lève la main et sent des bandages qui lui serrent la tête. Ses doigts palpent une grande gale qui court de son front à sa joue.

"Je... regrette... Pardonnez-moi. Mon nom est Jay — Jay Linden, dit Michel. Où... où suis-je ?"

"Vous êtes à Paleachora".

XIII

"De nombreux soldats Anglezos ont sauté en bas du train de la prison, dit Christos. Les gens savaient qu'il suffirait d'une journée aux Germaniques pour fouiller la place. La plupart des autres soldats britanniques ont pris la direction des collines".

"Continuez, s'il vous plait".

"Par bonheur, lorsque vous êtes arrivé, un membre de ma troupe était en visite à la maison à Nauplion. Vous étiez inconscient, incapable de vous mouvoir. On vous a installé à bord de mon bateau. Je vous ai conduit ici".

"Alors, vous êtes un pêcheur".

"Moi, Christos, je suis le seul propriétaire du moulin de Paleachora, répond-il avec une pointe d'orgueil. Je garde le bateau pour le — commerce — et autres fins". Christos fait un clin d'oeil d'intelligence pour indiquer que son bateau s'occupe d'affaires qui ne sont généralement pas acceptées par la loi comme pratique légitime.

Au bout de la semaine, un médecin vient de Dadi; il défait les bandages, examine les blessures de Michel et le déclare jeune homme chanceux.

Avec l'aide d'Eleftheria, il sort en brinquebalant du cottage; il est vêtu d'un rude complet de vêtements paysans. Melpo lui fournit une forte canne. Muni de la canne et un bras passé autour de la taille d'Eleftheria, du cottage il passe en plein soleil, suit le potager de Melpo et franchit la barrière.

Une fois rendu sur la place principale, il est assailli par des gens qui lui souhaitent du bien. Mères et filles arrivent de leurs cottages; les hommes laissent la leurs charrues et viennent des champs.

Michel Morrissey, le cynique, le dénigreur des sentiments, est profondément ému par tout ce qu'il voit.

Le village de Paleachora gît paisiblement sur le versant d'une colline en vue de la mer Egée parsemée d'îles. Il ressemble beaucoup aux autres villages de province.

Michel et Eleftheria marchent la main dans la main; ils passent devant l'église du prophète Elie, se rendent à un ruisseau qui coule près d'une clairière toute jonchée d'aiguilles de pin. Dans la paix et la sécurité de cette scène pastorale, Michel trouve souvent difficile de se concentrer sur des leçons de grec. Eleftheria se rejette la tête en arrière et rit des efforts de son élève pour prononcer le S et le Z avec la douceur voulue. Michel caresse soudain les joues olive de la jeune fille, ou quand il met son bras autour de sa taille, il remarque que son visage prend un air de féminine langueur. Ils gardent tous deux le silence pendant de longues périodes.

(A suivre)

LE COURONNEMENT DE LA REINE DES ETUDIANTS: Mlle Liliane Bilodeau, étudiante en Médecine, fut couronnée reine des étudiants de l'université Laval hier soir au cours d'une brillante cérémonie au Colisée de Québec.

En présence d'une grande foule, la reine étudiante de 1956, Mlle Claude Marcoux, a déposé la couronne royale sur la tête de celle qui lui succède sur le trône du royaume étudiant. La photo ci-dessus évoque cette cérémonie qui a suscité un grand enthousiasme. (Photo du "Soleil")

Le surplus atteint $536,320,000

$175,199,000 en janvier

Ottawa (PC) — Les perceptions de taxes fédérales ont augmenté considérablement le mois dernier. Le surplus budgétaire pour ce mois a été de $175,199,000. Il a porté ainsi à $536,320,000 le surplus budgétaire pour les 10 premiers mois de l'exercice en cours.

Le mois dernier, le revenu a été de $523,924,000, une augmentation de $74,880,000 sur le même mois en 1956; les dépenses ont été de $348,095,000, soit une hausse de $23,000,000 au regard de janvier 1956.

Le surplus de $536,320,000 pour les 10 premiers mois de la présente année financière est le triple de celui qui avait été enregistré durant la période correspondante de l'exercice actuel, le 31 mars prochain, un surplus considérable, peut-être de plus de $300,000,000.

Les chiffres pour le mois de janvier et les 10 premiers mois de l'exercice en cours ont été rendus publics vendredi par le ministre des Finances, M. Harris.

De hauts fonctionnaires déclarent que M. Harris ne communiquera pas d'autres chiffres avant la présentation du budget. On croit que M. Harris fera son discours sur le budget le 19 mars ou le 26 mars.

Dans son dernier discours sur le budget, le ministre des Finances avait prédit que l'exercice en cours se terminerait par un surplus de $113,000,000. Mais comme cet exercice n'est pas encore terminé et que le surplus est déjà de plus de 530 millions de dollars, il semble certain que le 31 mars prochain le surplus sera beaucoup plus élevé que ne l'avait prédit M. Harris.

Certes, les dépenses sont toujours plus élevées à la fin de l'année financière; de plus, il est probable que le gouvernement inclura dans les dépenses de cette année la somme de $100,000,000 devant être consacrée au Conseil canadien des arts.

Néanmoins, on estime que le surplus le 31 mars dépassera peut-être le chiffre de $300,000,000.

On prévoit que M. Harris s'en servira pour amortir la dette nationale, qui est actuellement d'environ $11,000,000,000.

Chauffeur de taxi brutalement assailli dans la rue St-Vallier

(Par JOS.-L. HARDY)

Le chauffeur de taxi Omer Bernier, 62 ans, de la compagnie 2-2001, domicilié au 141 de la rue Cadillac, a été brûtalement assailli au volant de son automobile, hier soir, dans la rue St-Vallier, à Québec. Deux jeunes gens portant des vêtements de bûcheron se sont portés à l'assaut de M. Bernier apparemment pour le voler et ils l'ont finalement abandonné dans la cour de l'entreprise funéraire Germain Lépine Ltée où le conducteur fut trouvé à demi évanoui et tout ensanglanté.

Le chauffeur Bernier a été sérieusement blessé à la tête. Il souffre d'une fracture probable de la base du crâne, de la perte possible d'un oeil et de plusieurs blessures à la tête. Au cours de la soirée d'hier, M. Bernier a subi une délicate intervention chirurgicale à l'hôpital de l'Enfant-Jésus où les autorités de l'institution ont déclaré que l'état du blessé est sérieux.

La police municipale a été mise en alerte et d'actives recherches ont été entreprises pour retracer les auteurs de cet attentat criminel bien qu'elle n'en possède qu'une faible description. Les agents municipaux n'ont pu obtenir que quelques bribes de renseignements sur ce qui s'est passé. L'argent que M. Bernier possédait a cependant été vérifié et il semble bien que les individus ont été incapables de s'en emparer.

Les apaches, qui ont blessé M. Omer Bernier, avaient demandé à se faire conduire à une adresse fictive, au 110, rue St-Vallier-est. Le chauffeur du véhicule faisait route vers l'endroit désigné quand, aux environs de la Place Lépine, il fut attaqué par les deux passagers. Les circonstances de l'assaut étaient encore incertaines, hier soir. Le chef-adjoint Aimé Guillemette et le capitaine Patrick Horrigan ont déclaré qu'il resta beaucoup à contrôler." Il se peut que les deux assaillants aient pris place sur la banquette arrière ou encore que l'un d'eux se soit assis avec le conducteur. Le chef des détectives municipaux a aussi mentionné qu'il se peut que le vol soit le mobile du crime ou encore qu'une discussion se soit élevée au sujet du prix de la course.

Malgré les coups de ses agresseurs et les blessures qu'il portait, le chauffeur Omer Bernier réussit à introduire son automobile sur le terrain de stationnement des établissements Germain Lépine Ltée et il eut la force de saisir son appareil de radio-taxi pour demander de l'aide. Ce sont les deux opératrices de la centrale de la compagnie "2-2001", sur l'avenue Cartier, Mlles Yvonne Landry et Huguette Walsh, qui enregistrèrent l'appel de M. Bernier qui les informait qu'il venait d'être assailli par deux hommes.

L'alerte fut aussitôt donnée chez les chauffeurs de la compagnie. Les conducteurs Lucien Talbot, P.-E. Tremblay et Adjutor Paré furent les premiers arrivés. Entre temps, M. Gabriel Lépine et M. Louis Larochelle, de la maison Germain Lépine, étaient accourus auprès du chauffeur après l'avoir aperçu à demi évanoui et tout ensanglanté au volant de son auto. Le chauffeur Talbot s'empressa ensuite de porter secours à son confrère et à le conduire à l'Hôtel-Dieu. Un peu plus tard, vu la gravité de ses blessures, M. Bernier était transporté par l'ambulance Lépine à l'hôpital de l'Enfant-Jésus.

Les sergents-détectives P.-E. Boucher et J.-M. Lepage, de la brigade volante ont été chargés de l'enquête qu'ils ont poursuivie au cours de la nuit dernière en coopération avec les sergents-détectives Léo Doyon et Honoré Mercier. Les constables Roland Tremblay et Lucien Fontaine, de la station de police No 3, avaient été les premiers à répondre à l'appel lancé à la radio-police.

St-Laurent conseille Garson d'ignorer une question "ridicule"

Ottawa, 23 (PC) — Le premier ministre a conseillé hier à un collègue du cabinet de ne pas répondre à une question d'un député de l'opposition aux Communes.

M. J.M. Macdonnell, député conservateur de Toronto-Greenwood, demanda au ministre de la Justice, M. Garson, "combien de gens vont en prison chaque mois parce qu'on n'a fait aucun progrès en ce qui concerne la liberté surveillée."

Il faisait allusion au rapport de la commission royale d'enquête sur les rémissions de peine et la liberté surveillée, rapport actuellement étudié par les autorités fédérales et provinciales.

M. St-Laurent a dit à M. Garson: "Ne tentez pas de répondre à cette question; elle est ridicule."

M. Garson déclara alors: "Le nombre de personnes qui ne vont pas en prison parce que certaines mesures ne sont pas prises ne prend pas la forme de statistiques que toute personne puisse découvrir."

M. Macdonnell reprit: "Dois-je comprendre que le ministre refuse de répondre à ma question?"

M. Garson: "Pas du tout."

M. Donald Fleming, député conservateur de Toronto-Eglinton, fit remarquer: "Sur l'ordre du premier ministre."

M. St-Laurent: "Oui, à la suggestion du premier ministre parce que je ne crois pas que ce soit le genre de questions qui doive prendre le temps de la Chambre, parce qu'elle tente de déclencher un débat miniature sur une question qui comporte des avancés de l'honorable député qui sont certainement très discutables."

Les dépêches amusantes de la journée

Los-Angeles, (UP) Roy Spile, 23 ans, a perdu sa femme à cause de trop de promesses reléguées au lendemain. Sylvia, sa petite épouse de 21 ans a obtenu le divorce après avoir déclaré en Cour qu'il lui promettait chaque matin de trouver du travail dans la journée mais que depuis leur mariage, après ce serment matinal, il se repose toute la journée de ce bel effort.

El-Monte, Californie, (UP) — Charles Leslie Deline, 21 ans, a été condamné à une amende de $100 pour avoir volé du mauvais côté du chemin. Il a plaidé coupable à l'accusation d'avoir posé son avion léger en plein milieu d'une voie publique et d'avoir décollé ensuite face à la circulation

Le respect de la morale sera assuré au parc d'amusements

Cette initiative vise à offrir à la population de Québec et de la région un moyen de saine récréation, déclare Son Honneur le maire Wilfrid Hamel. — Le parc n'offrira que des jeux mécaniques. — La Commission de l'Exposition aura un contrôle absolu et la police exercera une surveillance étroite.

(Par René Lagacé)

Il n'est pas question du tout de tolérer des amusements malsains durant les 10 semaines que durera le parc d'amusements d'été au terrain de l'Exposition provinciale de Québec.

S. H. le maire Wilfrid Hamel a déclaré, hier, au cours d'une conférence de presse, que la Commission de l'Exposition provinciale aura toujours le contrôle des amusements qui seront offerts au public. Le contrat donne toutes les spécifications voulues à ce sujet.

Le maire a dit qu'il avait reçu un bon nombre de plaintes ou de demandes d'information de différents citoyens. Tous semblent craindre que des amusements malsains soient offerts.

"Le parc d'amusements sera pour donner aux citoyens de la cité et de la Région qui ne peuvent s'offrir une vacance à la campagne durant l'été, un moyen de récréation. Il ne consistera qu'en des jeux mécaniques. Cela existe déjà à Montréal et ailleurs".

En ce qui a trait au renouvellement du contrat pour une longue période, le maire a déclaré ce qui suit:

"On se demande pourquoi l'on parle immédiatement d'un contrat qui n'expire qu'à l'automne 1958 seulement. C'est que l'aménagement d'un parc d'amusements en été est intimement lié au contrat dont il est question pour l'exposition provinciale, lequel demeure en vigueur pour les deux saisons à venir.

"En effet, il semble impossible à quiconque d'investir un montant de $350,000 environ pour un parc

(Suite à la page 8, 5e col.)

La taxe sur les biens-fonds baisse de $28 par an en Colombie-Britannique

Victoria, (PC) — Les 267,500 propriétaires fonciers de la Colombie-Britannique viennent d'apprendre que la taxe municipale qu'ils payent sur leurs biens-fonds est réduite de $28 par année.

Leur premier ministre et ministre des Finances, M. Bennett, leur a annoncé la nouvelle à l'Assemblée législative, à Victoria, hier après-midi. M. Bennett la leur a communiquée dans son discours sur le budget.

Il a précisé que le gouvernement versera un octroi aux municipalités et que celles-ci devront en faire profiter les propriétaires fonciers.

Le premier ministre et ministre des Finances a également annoncé que son gouvernement participera à l'entente fiscale entre Ottawa et les provinces. L'accord en question remplacera celui qui est à la veille de prendre fin. Il aura une durée de cinq ans.

M. Bennett prévoit que la Colombie-Britannique enregistrera à la fin de la prochaine année financière un surplus de $2,854,633 et qu'une somme sans précédent de $67,500,000 sera consacrée à la voirie.

La grande parade carnavalesque attirera 250,000 personnes

On estime à 250,000 le nombre des personnes de Québec et de la région qui seront témoins de la grande parade du couronnement demain soir, l'un des plus grandioses spectacles du Carnaval d'hiver. Le défilé s'ébranlera à 7 heures, à l'angle du boulevard Benoit XV et de la 20ème rue pour se déployer ensuite sur la 3ème avenue, la rue du Pont, le boulevard Charest, la rue St-Vallier jusqu'à la rue Marie de l'Incarnation où se fera le demembrement.

Vingt-et-un chars allégoriques, cinq groupes de bouffons, sept fanfares et corps de patros, dix groupes de travestis et dix autres groupes divers prendront rang dans le défilé que formera le somptueux carrosse de la reine.

Le carrosse de la reine a subi une rénovation tout en lui laissant sa couleur blanche dominante. On a ajouté des teintes vives pour faire contraste, des arlequins joueurs de flûte pour donner de la gaieté à l'ensemble. On a orné la toiture de baldaquin de 350 lumières brillantes. Ce sera la première sortie publique de la reine depuis son couronnement.

UN JOYEUX SOUVENIR POUR DES VISITEURS AMERICAINS: Des visiteurs américains ont communié à la joie du Carnaval d'hiver de Québec hier soir. Surpris sur la rue sans porter l'emblème de la gaieté carnavalesque, ils s'identifièrent de bonne grâce et condescendirent à se laisser conduire à la prison du Bonhomme Carnaval pour s'expliquer. Apprenant que les aimables visiteurs n'étaient pas informés de l'avis public qu'il avait donné à cet effet, le Bonhomme Carnaval ne tarda pas à se réconcilier. M. et Mme Irvin Wilson, de Glenfoaks, New-York, apparaissent ci-dessus dans une atmosphère de parfaite harmonie avec leur hôte. Ils ont affirmé que cet incident restera l'un des plus joyeux souvenirs de leur première visite à Québec. (Photo du "Soleil")

M. Ls-René Beaudoin deviendrait chef du parti libéral provincial?

La rumeur est cependant niée à Ottawa

Ottawa, 23 (Par Gérard Morin) —M. Louis-René Beaudoin, président de la Chambre des Communes, deviendrait le prochain chef libéral provincial au Québec. C'est du moins une rumeur que publiait hier le journal de langue française d'Ottwa, "Le Droit", sous la signature de M. Pierre Chaloult, courriériste parlementaire.

Il y a déjà quelque temps que des rumeurs circulent à cet effet, dans les corridors de la colline parlementaire.

De plus en plus, dit-on, il devient évident que M. Georges-E. Lapalme veut se retirer totalement de la politique. Les libéraux québécois auraient invité M. Beaudoin à poser sa candidature au poste de leader provincial, suivant des informations qui viennent de Montréal, à l'organisation centrale.

Batailleur de beau talent et de grande énergie, M. Beaudoin semble avoir été frustré dans ses fonctions d'orateur qui ne parle pas comme député. Il semble qu'il aurait choisi le terrain provincial pour exercer ses talents, si les pressions continuent à l'effet qu'il devienne chef libéral à Québec.

D'après Le Droit, M. Beaudoin préférerait ce poste à un ministère à Ottawa, chose qui serait normale après avoir si brillamment occupé le fauteuil pendant un parlement difficile.

On raconte en coulisse que M. Beaudoin est fatigué de son poste qui lui a valu des déboires sérieux l'an dernier, à l'occasion du débat sur le gazoduc.

Jusque là, le gouvernement et l'opposition au complet s'entendaient pour dire qu'il était le meilleur orateur depuis la Confédération. Puis soudainement, pour une foule de raisons qui frisaient la politicaillerie souvent, on a l'an dernier accusé M. Beaudoin de toutes les abominations. On se souvient que l'an dernier, autour de

(Suite à la page 8, 1ère col.)

Québécois et son épouse renversés par une auto, sur la Canardière

M. et Mme André Vallières, tous deux âgés de 30 ans, domiciliés au 915 De Grandville, appt. 7, ont été blessés assez grièvement, hier soir vers 11 h. 30, lorsqu'ils ont été renversés par une automobile dans la rue de la Canardière au croisement de la rue de la Ronde. M. Vallières serait le plus sérieusement atteint. Il a subi des blessures à la tête. Son épouse souffre d'une fracture à une jambe.

Le conducteur de la voiture, M. Edouard Deblois, de St-Grégoire, se dirigeait vers chez lui sur la Canardière lorsqu'il heurta le jeune couple qui traversait la rue après être descendu d'un autobus. Les deux blessés ont été transportés à l'hôpital de l'Enfant-Jésus. Mme Vallières par un automobiliste et son époux par l'ambulance Germain Lépine. Les constables Côté et Julien du poste de police no 5, ont fait les premières constatations d'usage. Les sergents détectives Boucher et Lepage, de la brigade volante, ont poursuivi l'enquête.

M. Charles-Edouard Fortin, domicilié au 273 ave Proulx, à Québec-Ouest a subi des blessures au visage, vers 11 h. 40 hier soir lorsque l'automobile qu'il occupait est allée donner contre une maison au 534 de la rue St-Mathias. Il a été transporté à l'hôpital St-Sacrement par la voiture de la police.

Plus de 25,000 clients satisfaits
T-V
SERVICE JOUR ET NUIT
DIMANCHE ET FETES
INSTALLATION D'ANTENNES
Ajustement complet et précis exécuté par des techniciens.

TELEVISION
CFCM-TV, Canal 4, Québec
SAMEDI

10h.00 FON FON
11h.00 CONCERT POUR LA JEUNESSE
4h.00 SPEAKING FRENCH
4h.30 BEAU TEMPS, MAUVAIS TEMPS
5h.00 LES JEUNES TALENTS
5h.30 PEPINOT
6h.00 COLONEL MARCH
6h.30 SOLDIERS OF FORTUNE
7h.00 NOUVELLES LOCALES
7h.07 PARLONS SPORTS
7h.15 TELE-JOURNAL
7h.30 COURT METRAGE
7h.45 QUELLES NOUVELLES
8h.00 MY LITTLE MARGIE
8h.30 CHACUN SON METIER
9h.00 SOIREE DU HOCKEY
Rangers vs Canadiens
IMPROMPTU
10h.45 L'HEBDOMADAIRE DU SPORT
11h.00 NOUVELLES ANGLAISES
11h.10 DERNIERES NOUVELLES
11h.15 PARLONS SPORTS
11h.20 CINE-FEUILLETON
11h.35 LUTTE DU TEXAS

DIMANCHE

10h.00 LA MESSE
10h.30 ST-GEORGES ET SES AMATEURS
2h.00 PASSE-PARTOUT
2h.30 EAUX VIVES
3h.00 DISNEYLAND
4h.00 C. G. E. SHOWTIME
4h.30 PICK THE STARS
5h.00 QUESTIONS ET DEFIS
5h.30 RADISSON
6h.00 PRISE DE BEC
6h.30 LES TRAVAUX ET LES JOURS
7h.00 COURT METRAGE
7h.15 LA POLITIQUE PROVINCIALE
7h.30 LA CLE DES CHAMPS
8h.00 MUSIC HALL
9h.00 CLEOPATRE
9h.30 LE THEATRE POPULAIRE "La femme de ta jeunesse"
10h.30 VARIETES S. P.
11h.00 NOUVELLES ANGLAISES
11h.10 $64,000 QUESTION
11h.40 DERNIERES NOUVELLES SPORTS & METEO

Horaire sujet à changements
BELL T.V. SERVICE
TEL.: LA 9-3796
GARANTIE D'UN AN SUR TOUTES PIECES

INVITATION
M. et Mme G. Dagenais, professeurs de danse à la T.V., programme P. Ferland Inc., vous invitent tous les mercredis! Valentino, leçon $2.00. Cours complet $15.00, 253 St-Jean — LA 3-2400.

RENÉ CHALOULT
AVOCAT
Edifice du Boulevard,
350 Est, Boulevard Charest,
Tél.: LA 2-8241

BEL-AIR
T. V. ENR.
REPARATIONS DE TELEVISEURS
TOUTES MARQUES A DOMICIL
APPEL DE SERVICE $3.00
Garantie sur toutes pièces
Service dimanche et fête
Tél.: LA 9-1842

NETTOYEUR New LOOK CLEANERS INC
✓NETTOYAGE
✓PRESSAGE
✓ENTREPOSAGE DE FOURRURES
ALLONS CHERCHER ET LIVRONS
ATELIER PERCHLORITHYLENE
LA 2-6198
LA 4-6753
257 CHRISTOPHE-COLOMB E

SALON DE SUPPORTS SPENCER ENR.
Tous genres de corsets, ceintures pour dames, hommes et enfants
BRASSIERES, CORSETS, SUPPORTS ORTHOPEDIQUES, MATERNITE, CEINTURES CHIRURGICALES, etc.
Mme C.-E. PELLETIER (prop.)
Specialiste en corseterie médicale
75 rue St-Jean, Québec
Tél.: LA 2-7553

REPARATIONS TV
Installation d'antennes
Service jour et nuit
$2.50 Pour appel de service
Acceptons appels dans un rayon de 15 milles au même prix.
Réparations garanties
Robert Radio TV
TEL.: MU 3-3524
Appels acceptés le dimanche

AVIS
LANDRY & JACOT LTEE
764, St-Joseph Est - Chambre 25
IMPORTATEURS
DIAMANTS
MONTRES - HORLOGES
BIJOUTERIE EN GÉNÉRAL
SUR DIAMANTS, ASSURANCE GRATUITE
TEL.: LA 4-2761
Ouvert tous les jours, de 9h à 5h30
Vendredi, ouvert de 9h a.m. à 9h30 p.m.
SERVICE D'ASCENSEUR - 2ème étage

"Fais ce que dois"

LE SOLEIL

Organe libéral

La Presse Canadienne a le droit exclusif de reproduction de toutes les nouvelles publiées dans ce journal et provenant de la Presse Canadienne, de la Presse Associée et de l'Agence Reuters. Il en est de même de la reproduction des nouvelles publiées dans le même journal. Tous droits de reproduction des dépêches spéciales sont aussi réservés. (Autorisé comme envoi postal de la deuxième classe, Ministère des Postes, Ottawa.

"Le Soleil" est publié et imprimé coin des rues de la Couronne et St-Vallier par "LE SOLEIL" Ltée.

Québec, samedi 23 février 1957

Une politique d'immigration dictée par la prudence

Aux dernières nouvelles, le gouvernement fédéral ferait actuellement des démarches auprès des compagnies maritimes pour permettre la venue de 200,000 immigrants dans notre pays au cours de la présente année.

Ce serait le plus gros effort dans ce domaine depuis la fin de la dernière guerre et l'un des plus importants dans l'histoire du Canada. Ce serait en effet le plus gros contingent d'immigrés pour une année en l'espace de 44 ans.

Les partisans acharnés de l'immigration se réjouissent de cette décision. Ils sont loin cependant de convaincre tous ceux qui regardent froidement le problème et s'inquiètent déjà du trop grand nombre de chômeurs.

Les plus récentes statistiques fédérales (comme toutes les autres, elles comportent une marge d'erreur plus ou moins définissable) donnent une force ouvrière de plus de cinq millions de personnes, soit le tiers de la population du pays, et un total de 300,000 personnes à la recherche d'un emploi. C'était la situation au milieu de janvier, où le chômage saisonnier atteint à peu près son point culminant. Les deux-tiers au moins retourneront au travail avec la reprise des activités printanières, mais il restera quand même un groupe de 100,000 chômeurs dont on grossira fatalement les rangs dans une proportion considérable.

Même si on fait preuve dans tous les milieux d'un bel optimisme, si l'économie canadienne est en pleine expansion, rien ne nous garantit que l'industrie saisonnière reprendra avec le même élan que par le passé. Les restrictions sur le crédit, la hausse du taux d'intérêt sur les prêts a déjà entraîné la remise de nombreux projets dans le domaine privé aussi bien que public. L'industrie du bâtiment, la plus importante de l'industrie saisonnière, conservera-t-elle le même rythme d'activité? Autant de questions auxquelles on ne peut répondre immédiatement et pourtant on se prépare à faire venir un nombre d'immigrants plus considérable que ceux qu'on a réussi à absorber depuis quelques années.

S'il est vrai que le Canada a pu, sans provoquer une crise de chômage, intégrer environ 150,000 immigrants par année, il ne faut pas oublier que cela ne fut pas entièrement attribuable au développement de l'industrie et du commerce. De nouveaux emplois se sont trouvés disponibles, dans une proportion assez élevée, à cause de la diminution de la semaine de travail, de la mise à la retraite obligatoire à 60 et à 65 ans dans plusieurs sphères d'activité

Il ne s'est donc pas exclusivement agi de la création de nouveaux emplois, mais d'une redistribution de la force ouvrière sur des heures de travail moins longues qui entraîna fatalement une demande accrue de main-d'oeuvre. Mais ce phénomène ne pourra se répéter indéfiniment sans créer une perturbation assez grave.

Ce sont autant de questions qu'il faut envisager avant de promouvoir une politique d'immigration intensive. Il existe une pénurie de main-d'oeuvre dans certains domaines. Nous avons besoin d'ouvriers spécialisés. Une partie doit fatalement venir de l'intérieur, mais une autre partie peut être formée au Canada même en utilisant une partie des argents consacrés à l'immigration à des programmes plus attrayants d'entraînement technique pour les jeunes.

Notre politique d'immigration autant que possible devrait être orientée de telle façon que personne ne rentre au pays sans qu'on ait l'assurance qu'il y trouvera immédiatement un emploi correspondant à ses connaissances, à son métier ou à sa spécialité. L'arrivée des premiers groupes de Hongrois, au milieu d'un courant de sympathie comme on en a rarement vu de semblable, commence à poser de sérieux problèmes qu'on ferait bien d'analyser avant de trop s'engager. D'autres viendront dans quelques semaines, dans quelques mois et sera-t-on alors en mesure de leur réserver l'accueil qu'ils s'attendent de trouver.

Dans des conditions normales (ce qui n'est pas le cas des Hongrois) on est difficilement justifiable de permettre l'entrée au pays à des gens ou à des familles qui ne sont pas assurés d'un emploi permanent immédiat ou qui n'ont pas les ressources financières suffisantes pour se suffire à eux-mêmes pendant au moins quelques mois.

L'immigration intensive constitue à sa façon une forme d'inflation toute aussi dangereuse que celle qu'on s'efforce de combattre actuellement par tous les moyens. Il faut être prudent avant de se lancer dans un programme d'une trop grande envergure. Il ne s'agit pas de fermer nos frontières à l'immigration, mais il ne faut pas prendre les bouchées trop grosses au risque de provoquer un malaise dangereux.

Notre prospérité s'établit sur les biens de consommation durables

Les bulletins des banques sont remplis d'optimisme sur l'expansion de notre économie et sur les perspectives heureuses que nous promettent les prochains mois. La politique de resserrement du crédit n'exerce guère d'influence profonde sur les investissements de capitaux qui viennent intensifier l'exploitation de nos ressources; la demande toujours active des biens de consommation active cet élan et maintient le degré de prospérité à son haut niveau. L'année sera encore excellente comme celle de 1956, car notre pays peut compter sur des progrès ininterrompus dans la mise en valeur de ses richesses naturelles et dans le développement de son industrie et de son commerce.

Un plus grand nombre de gens se procurent des biens de consommation durables, dont les premiers en lice sont les automobiles dont le marché a déployé beaucoup d'activité en 1956; les appareils de télévision gardent leur vogue de même que les radios, pendant que les réfrigérateurs, les lessiveuses, les poêles électriques et les accessoires de cuisine continuent d'afficher des progrès constants. Avec l'accroissement de la population et l'augmentation du nombre des familles, ces appareils trouveront leur place dans de nouveaux foyers, en plus de venir remplacer les installations démodées dans les familles. On constate un progrès sensible des radios qui ne semblent pas souffrir énormément de la concurrence de la télévision; mais ce sont des modèles tout spéciaux qui trouvent preneurs comme les radios-réveille-matin, les radios portatifs et les radio-consoles, de même que les radiophonographes combinés.

Les bulletins fournissent des chiffres rassurants sur la fabrication de ces produits et sur leur écoulement facile et rapide sur notre propre marché de consommation. Il faut convenir que ces biens durables répondent de plus en plus aux besoins des familles canadiennes. A la suite d'une enquête que les économistes ont menée sur les achats de ces produits, la constatation la plus étonnante a démontré que sur l'ensemble des quatre millions de familles du pays, il y en a 58 pour cent qui possèdent une automobile, 54 pour cent un appareil de télévision, 96 pour cent un appareil de radio, 80 pour cent un réfrigérateur, 84 pour cent une lessiveuse électrique et 7 pour cent un congélateur domestique. Ils en concluent que le marché n'est pas saturé encore de ces biens durables qui assurent le confort et le bien-être de la majorité des familles canadiennes.

Ainsi l'avenir est rassurant parce que la production restera abondante. La marche du progrès fera école des produits nouveaux que les familles réclameront, comme par exemple les appareils de climatisation domestique, les humidificateurs, les laveuses de vaisselle et les sécheuses automatiques et que d'autres d'un autre genre qui n'ont été achetés jusqu'ici que par un nombre plutôt restreint de chefs de famille. Les achats se multiplieront, car ce sont des produits qui contribuent le plus à la commodité de la vie familiale et qui sont à la portée des bourses moyennes grâce aux facilités de crédit que consentent les manufacturiers et les marchands.

"A travers le Canada français"

Une nouvelle brochure touristique intitulée "A Travers le Canada Français" vient d'être publiée par le Canadien National. Abondamment illustrée, elle relève les nombreux jalons qui marquent le fait français au Canada, et elle suggère un vaste itinéraire qui débute dans l'île de Terre-Neuve et se termine en Alaska, dont la capitale, Juneau, fut fondée par un Français.

Il n'est pas une province au Canada qui ne témoigne soit par ses souvenirs, soit par ses établissements actuels, de cette glorieuse epopée des pionniers français et de leurs descendants qui ont laissé, partout où ils sont passés, une empreinte profonde, ineffaçable. C'est cette histoire que se propose de traduire, en quelques pages, et à l'aide de nombreuses illustrations, ce petit guide de l'itinéraire français au Canada.

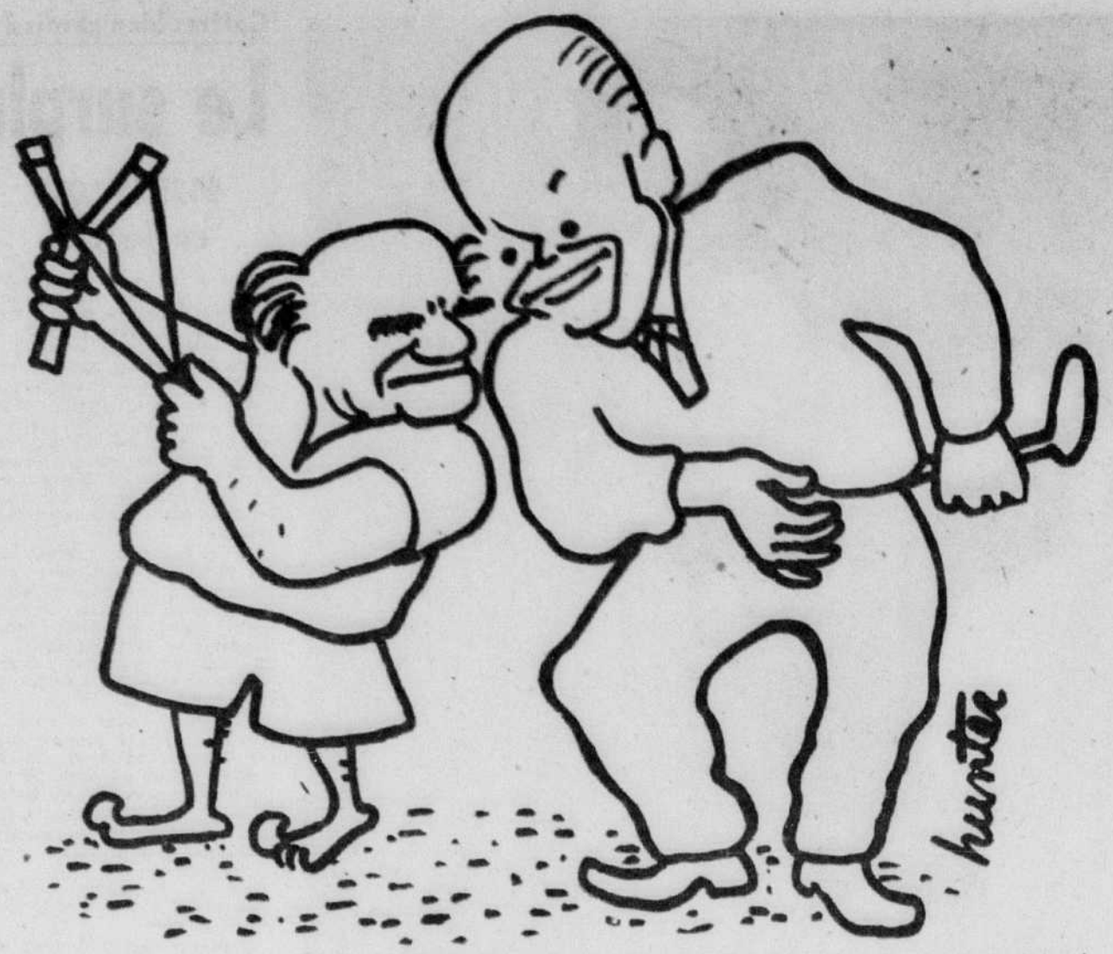

Ike : Maintenant, mon p'tit Ben Gourion, arrête de faire bobo au petit voisin !

Revue de presse

La province d'Ontario donne le ton dans la bataille contre la pollution de l'air

Le problème de la pollution de l'air en Ontario est à ce point aigu que le gouvernement de cette province a formé une commission chargée d'étudier la question; un rapport vient d'être soumis au parlement de Toronto à cet effet. Les journaux ontariens ont commenté ce problème qui affecte les grandes villes.

The Ottawa Journal situe le débat et signale les principaux facteurs responsables de la pollution de l'air, selon le rapport de la commission parlementaire formée par le gouvernement de la province voisine :

"Il n'y a pas eu grand'chose de réalisé en ce qui concerne la prévention de la pollution de l'eau dans nos rivières par les égouts et les déchets industriels, et maintenant l'on se rend compte, du moins en Ontario, que notre air pollué, l'air que nous respirons, doit avoir la priorité d'élimination.

"Le rapport traite à fond les principales sources de la pollution de l'air — les incinérateurs, la combustion de gazoline dans les véhicules-moteurs, la fumée provenant des locomotives, l'habitude de fumer le tabac, etc. — et dessine une image frappante de billions et de billions de particules libérées dans l'air qui seront absorbées par le corps humain. Et il note le fait que "l'évidence accrue que la pollution de l'air est un des principaux facteurs du cancer du poumon et autres maladies", que ses effets "pourraient se classer de la dépression mentale à la perte d'énergie".

Le journal conclut :

"Une commission établie d'après les indications du comité devrait avoir le pouvoir d'agir, le pouvoir de voir à ce que le travail soit exécuté, et il n'y a pas d'autre moyen d'épurer l'air — l'activité volontaire et municipale a prouvé leur incapacité à prendre effectivement la situation en mains. Le comité espère qu'un geste sera posé à la présente session de la Législature et le succès dépend maintenant du premier ministre Frost et de ses collègues".

The Montreal Star signale lui aussi l'urgence du problème, les dangers que représente la pollution de l'air. Il note cependant que les remèdes qu'on y a apportés ailleurs ne nous interdisent pas d'espérer une solution similaire chez nous. L'éditorialiste écrit :

"Le rapport indique — ce qui est universellement connu et ce qui a été tragiquement prouvé — que la pollution de l'air peut être grandement fatale, certaines conditions atmosphériques étant données ainsi que la présence dans l'air d'un volume suffisant de gaz mortels. La mort en l'espace de quelques heures de vingt personnes à Donora, Pennsylvanie, en 1948, attribuable à de telles conditions, nous y fera penser. Ce que le comité désire c'est la création d'une commission de trois membres qui établirait un code sur la pollution de l'air que les municipalités seraient contraintes de respecter.

"Quelle très considérable entreprise est la purification et la sauvegarde de l'air que nous respirons, entreprise rendue plus urgente à la lumière du rapport de l'Ontario. Ce qui peut être fait a été démontré par les réalisations similaires à Saint-Louis et Pittsburgh".

The Globe and Mail, de Toronto, suggère aussi de s'inspirer de l'exemple des expériences qui se sont faites ailleurs pour diminuer les effets nocifs de la pollution de l'air. Il est d'avis que la législation à ce sujet est périmée et qu'il convient, par conséquent, de la rajeunir. Il écrit :

"La législation existante est hors de tout doute périmée, et plusieurs suggestions sont faites pour sa modernisation. Des progrès considérables dans la législation sur la pollution se sont produits en quelques autres juridictions, surtout aux Etats-Unis. Les résultats de leur expérience ont été librement rédigés et à quelques égards leur projet de loi est en avance sur toute autre législation similaire ailleurs.

"La pollution de l'air affecte toutes les classes de la société. A un degré surprenant en souffre la population des fermes en rendements moindres et en récoltes inférieures autant en ce qui concerne les vergers et les produits des champs que les animaux. Les très jeunes personnes et les plus âgées, ceux dont les allergies les rendent victimes de certaines maladies, maladies de coeur et le cancer, sont des victimes choisies des poisons circulant dans l'atmosphère. Aucune autorité moins efficace que le Gouvernement ne peut commencer à régler cet urgent problème. Il est à espérer qu'un commencement d'action résultera de la présente session".

Sous le titre "La ville nous tue", **Le Droit**, d'Ottawa, signale que outre les ébranlements nerveux de toutes sortes auxquels les citadins doivent faire face, la pollution de l'air suscite de nouveaux problèmes. Parlant du rapport du comité parlementaire l'éditorialiste écrit:

"Le document a démontré que si l'on n'y prend pas garde, l'atmosphère de nos villes deviendra, au propre comme au figuré, absolument irrespirable. La fumée des usines, des locomotives diesel, les vapeurs mêmes sortant des cheminées des incinérateurs à déchets, tout concourt à vicier l'air que nous respirons. Il s'ensuit de nombreuses maladies dont le cancer du poumon n'est pas le moins à craindre. Et toute une jeune génération risque de s'étioler parce qu'on n'en protège pas suffisamment l'appareil respiratoire.

"Le plus urgent c'est d'établir un code de normes auquel toutes les municipalités seront forcées de se conformer. C'est ce que propose le rapport torontois. Nous sommes en train de nous asphyxier collectivement, à un rythme imperceptible mais sûr. La ville nous tue. A nous de nous défendre contre elle".

Pour sa part, **The Telegram**, de Toronto, écrit qu'il faut partir en guerre contre la pollution de l'air.

"Le comité de la Législature sur la pollution de l'air et le contrôle de la fumée a atteint la racine du problème en demandant à la législation et à l'organisation de contrôler les objets nuisibles qui en étaient jusqu'ici exempts.

"Cette fois, le rapport demande des méthodes d'agir avec les compagnies de chemins de fer et de navigation. Dans la rédaction de l'acte de la pollution de l'air et du contrôle la Commission a le pouvoir d'étendre le contrôle sur la pollution de l'air "sur chaque source stationnaire ou mobile de contamination de l'air, y compris les bateaux et les locomotives".

Le journal conclut :

"Le comité craint que si son travail est retardé, le problème devienne écrasant, et nécessite un vaste montant d'argent et d'efforts pour couvrir les erreurs et rattraper une prétendue économie".

La Pierre des Celtes est retrouvée

Dans le district de Marktoberndorf (Bavière du Sud) a été retrouvée dans un fourré presque inaccessible une très vieille tour qui vraisemblablement n'est autre que le "Keltenstein" (Pierre des Celtes), mentionné la première fois en 838. Cette tour, qui avait donné son nom à la région, servait aux assemblées du peuple et on y rendait la justice. Les archéologues voient leur thèse appuyée par le fait qu'une place libre attenante à la tour est entourée de fossés profonds et de fortes murailles.

L'automation, une réalité matérielle

Un expert britannique de l'organisation industrielle publie une étude sur "l'automation" dans le dernier numéro d'"Impact", revue scientifique trimestrielle de l'Unesco (1). L'auteur, lord Halsbury, directeur de la National Research Development Corporation, écrit notamment que ce qu'on appelle "automation" pose aux sciences sociales un problème grave : celui de la liberté des hommes par rapport au travail. D'après cet article intitulé "L'automation, fiction verbale, réalité psychologique", les progrès de la mécanisation industrielle auxquels on a donné le nom d'automation, ont des aspects négatifs et des aspects positifs, mais ces derniers l'emportent, et les progrès ne pourront manquer de s'accentuer.

Nous ne connaissons pas d'usine complètement automatique et il est peu probable qu'elle existe jamais, ajoute l'auteur, et, en fait, les travailleurs n'ont aucune raison de craindre l'automation pas plus que les progrès successifs que l'industrie a connus au cours des deux cents dernières années.

"Quelles que soient les conséquences de l'automation", écrit lord Halsbury, "elles ne sauraient se distinguer des conséquences de tout autre moyen d'accroître la productivité".

Ayant montré d'une part, que la productivité par habitant s'est accrue sensiblement en Grande-Bretagne au cours des cinquante dernières années, et, d'autre part, qu'il y a plein emploi aujourd'hui dans ce pays, l'auteur conclut : "La technologie ne peut, par elle-même, créer de l'emploi, ni provoquer du chômage, le seul facteur qui puisse créer de l'emploi ou provoquer du chômage étant le marché des capitaux".

L'auteur montre ensuite que tout progrès industriel pose le problème du reclassement des travailleurs déplacés par suite des changements technologiques et il décrit les moyens propres à résoudre ce problème dans le cadre de "l'automation".

En tant que réalité matérielle, donc, l'automation est une source de richesses; en tant que réalité psychologique, c'est une source de craintes, mais on doit saluer son apparition, dit l'auteur, en tant que contribution à l'amélioration constante du niveau de vie des populations. "Je crois, écrit lord Halsbury, que notre société a traversé le moment le plus pénible de l'âge de la machine' qu'elle va connaître des temps meilleurs, et que l'automation en est un signe"

(1) "Impact", Unesco, Paris, décembre 1956.

(UNESCO)

L'effort de modernisation s'opère à la fois dans tous les domaines de l'exploitation des voies ferrées

(Par ROBERT ARON)

Le prestige des Chemins de Fer Français dans le monde est aujourd'hui indéniable. Il se manifeste par de nombreuses demandes d'assistance technique émanant de divers pays. Cette assistance technique se manifeste non seulement par des tournées d'études organisées dans les installations ferroviaires françaises, mais inversement par des missions à l'étranger d'ingénieurs de la SNCF (Société Nationale des Chemins de Fer Français). Ce rôle de "pilote" reconnu à la SNCF, résulte certes pour une part des expériences spectaculaires récemment réalisées et qui ont frappé l'opinion du grand public: il est certain que le record de vitesse battu par un train électrique, roulant à 200 milles à l'heure ou que le fonctionnement récent d'un train télécommandé circulant sans aucun être humain à son bord, impressionnent l'imagination et constituent la meilleure propagande en faveur des Chemins de Fer français.

Mais à côté de ces performances, il est des records moins apparents, moins sensationnels, qui frappent peut être encore davantage les techniciens et qui prouvent peut-être encore mieux la qualité de l'effort accompli par les directeurs et ingénieurs. Ce sont les records de productivité, qui s'inscrivent dans les bilans qui se traduisent en chiffres peu spectaculaires: pourtant, dans leur austérité, ils sont parlants.. a condition qu'on les veuille bien écouter.

Il faut signaler tout d'abord, comme premier poste du bilan, l'augmentation du trafic. Dans ce domaine, la SNCF en 1956 a battu tous ses records dans la semaine du 20 au 28 octobre dernier, par exemple, le trafic des marchandises s'est élevé à un niveau jamais atteint: 431 millions de tonnes transportées et 1,070 milliards de tonnes mille. De même, le trafic voyageurs dépasse, en 1956, celui de l'année la plus forte d'avant guerre, qui est 1929.

Le second poste du bilan montre, après augmentation du trafic, la diminution des frais d'exploitation et du matériel employé. Ici encore, les chiffres sont éloquents. Sait-on que la consommation d'énergie par tonne-mille brute remorquée a baissé respectivement de 41 à 18%, par rapport aux années 1929 et 1951, qui furent les meilleurs d'avant-guerre et d'après-guerre. Sait-on qu'on a amélioré le rendement du matériel au point que 8,730 engins de traction ont assuré un trafic plus important que les 20,000 locomotives d'avant guerre? Que le wagon de marchandises a transporté une charge moyenne supérieure de 71% à celle d'avant guerre, que le rendement d'une voiture à voyageurs s'est accru de plus de 100%? Sait-on surtout, ce qui est encore plus frappant, que ces augmentations de rendement ont été accompagnées par une réduction des effectifs? 370,000 agents ont assuré un trafic de 76% supérieur à celui qu'assuraient 514,000 agents en 1938.

Des résultats aussi surprenants ont été obtenus grâce à un plan de modernisation, poursuivi systématiquement depuis la libération et qui porte essentiellement sur l'amélioration du matériel d'une part, et, d'autre part, sur l'extension de la traction électrique et de la traction par Diesel.

Les "trains drapeaux" de 350 tonnes, qui fonctionnent déjà sur les lignes du Midi et du Sud-Ouest, vont prochainement relier Paris et les villes du Nord, Paris sera ainsi à 2 heures de Lille, au lieu des 2 heures et demi actuellement nécessaires. Pour le trafic marchandises, l'utilisation de puissantes machines permettra de porter de 2,000 à 2,400 tonnes le tonnage des trains de coke et de houille et de réduire le temps de parcours entre Lens et le Bourget de 6 h 30 à 5 h 10.

La substitution de l'électricité et du Diesel à la traction par locomotives à vapeur a aussi d'heureux effets et se poursuit à un rythme accéléré. Au premier janvier 1949, la longueur des lignes électrifiées était de 2,315 milles au 1er septembre 1956, elle s'élève à 3,235. En 1960, elle atteindra 4,050. On vient d'achever l'électrification de Paris-Genève et de Paris-Luxembourg. On achève Paris-Strasbourg. On prépare Strasbourg-Bâle, Paris-Lille et Lyon-Nimes. Ceci pour les grandes lignes; sur les lignes d'intérêt et de trafic moindre ce sont les voitures Diesel qui se substituent aux locomotives à vapeur. Là encore, augmentation du rendement et économie de matériel. Une locomotive Diesel remplaçant trois locomotives à vapeur, on conçoit que l'auto-rail réduise de 70% les dépenses de combustible et que le prix de revient moyen d'un autorail soit le tiers de celui d'un train omnibus à vapeur.

Ainsi, l'effort de modernisation s'opère à la fois dans tous les domaines de l'exploitation des voies ferrées. La productivité, ce mot abstrait et quelque peu rébarbatif, s'humanise quand on définit l'ensemble d'inventions, de perfectionnements de toutes sortes, qui sont nécessaires pour l'accroître: ici encore, c'est la valeur des hommes, c'est leur effort intellectuel qui sont la cause du progrès.

Dans le monde économique

Le revenu aux fermiers de la vente des produits laitiers en 1955 a atteint $438,000,000.

Au cours de 1955, la superficie des terres consacrées à la culture maraîchère s'élevait à 198,000 acres, soit une augmentation de 14 pour cent sur 1954.

le bridge contrat

par NOEL DUCHESNE
MAITRE BRIDGEUR
Adresser toutes communications concernant le bridge :
Le Chroniqueur du Bridge, Le Soleil, Québec

2809 H-490

Par un trois !

Eh oui ! c'est par un simple petit trois que le déclarant de la main suivante fut déjoué. C'est en sachant prévoir l'utilité d'une faible carte que le joueur en Ouest réduisit à néant un admirable effort du déclarant tentant de réaliser le contrat.

Donneur Sud
Est-Ouest vulnérables

	♠ V 8 7 6 ♥ A R 10 2 ♦ 5 4 ♣ R 5 2	
♠ 9 5 ♥ D 9 4 ♦ D V 9 8 7 6 3 ♣ A	N O E S	♠ D 10 4 3 ♥ V 8 7 3 ♦ neant ♣ D V 9 7 6
	♠ A R 2 ♥ 6 5 ♦ A R 10 2 ♣ 10 8 4 3	

Sud	Ouest	Nord	Est
1-♦	passe	1-♥	passe
1-S-A	passe	3-S-A(1)	passe
passe	passe		

(1) Ce saut à la manthe est un peu enthousiaste et une simple surenchère à 2-S-A pourrait être jugée suffisante.

Entame: dame de carreau

Est se défausse du sept de trèfle et le déclarant prend la première levée de son as. S'il est assez difficile d'espérer neuf levées des mains N-S, le déclarant se met résolument à la tâche. L'attaque est portée à trèfle par le trois et un premier succès est obtenu alors que Ouest doit en jouer l'as. L'adversaire ne peut revenir à carreau sans en accorder deux levées; de plus, il n'y a pour lui aucun espoir de reprendre la main. Ouest décide de s'attaquer à la suite que le déclarant n'a pu soutenir et il change au neuf de coeur. Le Mort couvre du dix et Est fait la levée de son valet. Pour aucun des joueurs, l'attaque n'est attrayante et Est tente d'affaiblir le Mort en revenant à coeur. Le trois de coeur fait sortir le six, la dame et le roi. A ce point, il semble bien que la main Ouest comprenait sept carreaux, un trèfle et probablement trois coeurs. Si les deux piques de ce joueur comprennent le dix ou le neuf et non la dame, il y a d'excellentes chances de réaliser le contrat. Le valet de pique est appelé et couvert de la dame et du roi. Sud fait suivre l'as de pique, puis le deux qui est pris par le dix de Est. Les jeux se trouvent réduits aux cartes suivantes:

	♠ 8 ♥ A 2 ♦ 5 ♣ R 5	
♠ — ♥ 4 ♦ V 9 8 7 3 ♣ —	N O E S	♠ 4 ♥ 8 7 ♦ — ♣ D V 9
	♠ — ♥ — ♦ R 10 2 ♣ 10 8 4	

Est revient à coeur, Sud abandonne un trèfle et le Mort prend de l'as. Le Mort encaisse son dernier pique et Sud abandonne un autre trèfle. Sud espère bien obtenir deux levées de carreau en accordant la main à Ouest par le jeu du cinq. Ouest a cependant prévenu la manoeuvre et sur le huit de pique il a abandonné le sept de carreau et non le trois. Aussi, Ouest refuse la levée en fournissant simplement le précieux trois. Il est maintenant impossible au déclarant d'empêcher Est d'obtenir deux autres levées et malgré tous ses efforts, le déclarant chute d'une levée.

H-491

Donneur: Ouest
Nord-Sud vulnérables

	♠ 8 ♥ R 8 5 2 ♦ A R V 10 4 ♣ R 8 6	
♠ 3 ♥ V 9 3 ♦ 7 5 ♣ A V 9 7 5 4 2	N O E S	♠ 10 5 4 ♥ A D 10 6 ♦ D 9 8 ♣ D 10 3
	♠ A R D V 9 7 6 2 ♥ 7 4 ♦ 6 3 2 ♣ néant	

Ouest	Nord	Est	Sud
3-♣	3-♦	3-S-A	contre
passe	passe	4-♣	4-♠
5-♣	contre	passe	5-♠
passe	passe	passe	

Entame: valet de coeur

Ouest fait la première levée du valet de coeur et comme il revient avec son neuf, de nouveau, le Mort fournit un petit coeur et Est doit prendre de son dix. L'adversaire change à trèfle. Le contrat peut-il être réalisé contre toutes défenses ?

A l'Union Commerciale
Séance du 18 février

Nord-Sud :
1ers : MM. Georges Buteau et J. Lapointe.
2ièmes : MM. Georges-H. Dubois et J. Desrochers.
3ièmes : Mme E. Banville et A. Bruneau.
Ex-aequo : Mme L. Arsenault et M. Marc Beaulieu.
Est-Ouest :
1ères : Mme J. Robitaille et Mlle G. Boulianne.
2ièmes : M. et Mme E. Huard.
3èmes : MM. Ed. Garneau et E. Martel.

Au Cercle des Dames
Séance du 20 février

Nord-Sud :
1ières : Mesdames L. Trempe et P. Paradis.
2èmes : Mesdames Georges Dubois et Jos. Clark.
3èmes : Mesdames Paul Brochu et Raymond Gaudet.
Est-Ouest :
1ères : Mesdames J. Robitaille et G. Dufour.
2èmes : Mesdames Paul Vincent et M. Lafleur.
3èmes : Mesdames J.-C. Boisjoly et Réal Olivier.

Félicitations à tous les vainqueurs.

Championnat de Paires-Mixtes

Jeudi soir, à la salle des Chevaliers de Colomb, la Ligue de Bridge de Québec tiendra son tournoi annuel pour le championnat des paires mixtes de la ville de Québec et de la région. Ce championnat est symbolisé par le trophée "J.-Roméo Croteau" qui est présentement détenu par Mme Réal Olivier et M. Léo Harvey. Québec comptant un bon nombre d'excellentes bridgeuses ce tournoi devrait attirer un grand nombre de bridgeurs; les champions actuels seront en lice et la majorité des meilleurs bridgeurs de Québec; soyez de la partie le 28 février.

Noël Duchesne

Une foule du vendredi soir dans un supermarché.
(Photo Presse Canadienne)

En la fête de George Washington

(Suite de la 1ère page)

nêtres de l'immeuble, dans la 44e rue, et jetteraient leurs autographes à la foule.

FOULE CONSIDERABLE

A l'extérieur du théâtre, on comptait jusqu'à 5,000 jeunes gens qui, à la queue sur une distance de deux pâtés de maisons, attendaient leur tour d'entrer.

Plusieurs ont attendu durant huit heures. La faim les tenaillait. Mais ils refusaient d'aller manger, de crainte de perdre leur place. Ils criaient plutôt: "Nous voulons à manger! Nous voulons à manger!"

La glace du guichet a été cassée, celle d'une boutique avoisinante a aussi volé en éclats.

A l'intérieur du théâtre, le spectacle était terrifiant.

Les garçons—et les filles aussi—s'égosillaient à crier des paroles obscènes et montaient à califourchon sur les sièges.

Des bandes de garçons ont parcouru la salle comme des loups affamés, enlevant littéralement les jeunes filles qui leur plaisaient. On s'embrassait ouvertement. C'était l'abandon complet et la pagaïe.

A plusieurs reprises, les adolescents sont montés à l'assaut de la scène, mais un cordon de policiers les en empêchait.

Dès jeudi soir, des adolescents formaient déjà une ligne devant le théâtre. Mais la police les avait dispersés. Ils sont revenus à 4 heures, hier matin, quatre heures avant l'ouverture des guichets.

Hier, marquait à travers le pays la fête de George Washington.

Les tendances modernes

La mode est aux emplettes le soir

(Par la Presse Canadienne

Mélangez des automobiles, des demeures de banlieue, des supermarchés, la réfrigération moderne et qu'obtenez-vous?

La course nocturne des magasins.

Cette tendance a commencé au Canada peu après la fin de la guerre. Un déplacement de la population vers les banlieues dans les grandes villes a amené un changement dans les habitudes d'achat d'un grand nombre de familles. Ces gens qui étaient habitués à s'approvisionner au magasin du coin ont découvert qu'il leur faudrait désormais se déplacer davantage pour le faire.

Dans la plupart des cas, il s'agissait de prendre l'auto familiale, mais dans le jour elle était à la ville où le père travaille. Alors la meilleure solution c'était d'aller faire les emplettes le soir, surtout le jeudi ou le vendredi, jours de paye.

EXODE VERS LES BANLIEUES

Les magasins de banlieue n'étant pas assujettis aux ordonnances municipales ne tardèrent pas à adapter leurs heures d'ouverture de façon à répondre à la nouvelle situation. Or, un relevé de la Presse Canadienne a établi que les marchands de la ville menacés de perdre de l'achalandage aux mains de leurs concurrents des banlieues entrent dans la course aux dollars que le client dépense en faisant ses achats le soir.

"En attendant au soir pour faire ses emplettes la ménagère a la chance de visiter les magasins le soir en compagnie de son mari ou de s'y rendre seule pendant que l'époux garde le bébé", de dire John Robinson d'Edmonton, secrétaire-gérant de la section de l'Alberta de l'Association des marchands détaillants.

TENDANCE QUI IRA EN S'ACCENTUANT

E. G. Burton, président de Simpsons Ltd., a déclaré l'an dernier devant la Commission économique Gordon que la tendance à faire les achats le soir ira en s'accentuant. Il ajoutait qu'un grand nombre de villes où l'ouverture des magasins le soir est interdite ont des lois municipales désuètes en ce qui concerne le commerce.

"Il est indispensable que les magasins soient ouverts un ou deux soirs par semaine dans bien des centres d'achat éloignés de la ville".

Cependant il convient de remarquer que la visite des magasins le soir n'est pas généralisée dans tout le Canada. Cela n'existe pas en Saskatchewan et il ne s'y fait pas de campagne sérieuse en vue d'obtenir un adoucissement des ordonnances actuelles qui obligent les magasins à fermer tôt leurs portes.

E. Walker, directeur de la section des marchands détaillants de cette province, signale que les détaillants de la Saskatchewan s'opposent en général à l'ouverture des magasins le soir. "Peut-être, dit-il, est-ce parce que nous n'avons pas de grandes villes et qu'il ne s'y construit pas des centres d'achats comme dans les autres provinces".

SITUATION QUI POSE DES PROBLEMES JURIDIQUES

La tendance de la population à visiter les magasins le soir en Ontario a été mise en lumière par des causes légales qui ont été plaidées à Ottawa et Windsor relativement aux ordonnances régissant les heures d'ouverture des magasins. A Ottawa, les heures sont variables et certaines épiceries (grocetarias) peuvent rester ouvertes jusqu'à 7 h. le soir au plus tard.

En décembre 1955, 19 magasins dont la plupart se trouvaient dans les secteurs de banlieue ont contesté la validité de l'ordonnance de la ville d'Ottawa en restant ouvert après l'heure de fermeture prescrite durant la période des Fêtes. Les causes furent entendues en Cour suprême et les marchands perdirent.

Quoi qu'il en soit, l'ouverture des magasins le soir ne présente pas que des avantages.

Ainsi, le rédacteur d'une publication commerciale américaine écrit qu'avec l'ouverture le soir les marchands ne font que tourner en rond.

"Quand tous les commerçants ouvrent leurs portes le soir, la clientèle se trouve répartie au point que plus personne n'en tire profit. Les unions des commis partent alors en campagne pour obtenir que les magasins ferment le soir comme auparavant et les commerçants sont trop heureux de se soumettre".

La violence voilée des soviets étouffe les cris des victimes déclare l'Osservatore Romano

Cité du Vatican, 22 - (UP) - Le journal de la Cité du Vatican "Osservatore Romano" déclare aujourd'hui dans un éditorial que la persécution religieuse dans les pays communistes est une tragique réalité, même si elle échappe à l'attention de la plupart des gens.

Le journal commentait alors le livre "Libro Rojo De La Iglesia Perseguida" (Livre rouge de l'Eglise persécutée) de l'écrivain espagnol Alberto Galter qui traite de la persécution de l'église en Union soviétique.

"La plupart des gens n'en ont pas conscience (de la persécution)", dit l'organe du Vatican", parce qu'ordinairement elle n'est pas évidente. La violence voilée étouffe les cris de protestation et de douleur de ses victimes et celles-ci se comptent par centaines de millions en Europe et en Asie, de sorte qu'on en vient à prendre ces martyrs pour de simples criminels politiques".

Le journal ajoute que les pages que les victimes de la persécution communiste écrivent de leur sang dans l'Histoire du catholicisme seront peut-être un chapitre d'une portée décisive dans l'Histoire de l'humanité.

"Faisons comprendre clairement aux observateurs irréfléchis que ceux qui souffrent pour le Christ et son Eglise sous la férule des régimes communistes sont les défenseurs de la vraie dignité et de la vraie liberté des hommes".

La navigation lente nuit au commerce

(Suite de la 1ère page)

en 1955.

"Une longue filée de navires ancrés à l'entrée des ports pendant des jours et des jours attendent qu'il leur soit possible d'entrer dans les ports", explique le rapport.

"Quand cela se produit, le bateau est inutile; cependant, les dépendant, les dépenses courantes, salaires, entretien, intérêts du capital investi, continuent de s'accumuler, la livraison des marchandises est retardée, les frais de transport augmentent et le commerce en souffre".

PLUSIEURS CAUSES

Les délais proviennent de multitude de facteurs qui ne sont pas tous du resort de l'OIT. Le rapport indique qu'il serait injuste et faux de rejeter entièrement la responsabilité de cet état de choses sur les travailleurs, comme on a souvent tendance à le faire.

Le rapport indique quatre causes principales de ces retards:

1— Concentration de l'expédition maritime dans un plus petit nombre de ports.

2— Dommages de guerre non completement réparés dans certains ports.

3— Tendance à employer de plus gros navires.

4— Echec des divers services responsables des opérations, en ce qui concerne la coordination de leur travail et de leurs horaires.

Bien qu'il soit injuste de rendre les ouvriers responsables, le rapport souligne que la congestion dans les ports est souvent la conséquence de conflits industriels et en d'autres occasions, elle provient d'un rendement trop faible de la part des débardeurs.

Ce qui fait du "Soleil" un journal populaire c'est son information variée et son abondante illustration.

PRETS SUR 2ième hypothèque
SERVICE FINANCE CO.
466 DE LA COURONNE
CH. 214 — QUEBEC 2
Tels: LA 3-8109 - LA 3-9829

SLEIGH-RIDE
POUR GROUPE
• CARRIOLES POUR 4
• PONEYS POUR 2
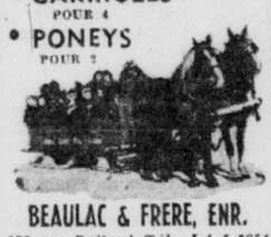
BEAULAC & FRERE, ENR.
573 rue Dollard, Tél.: LA 5-6854

LE "FOIE UN MONDE!

Combien de femmes ignorent que leur beauté est due aux bonnes conditions du foie ?... Si elles le savaient les TABLETTES LEVERID pour le foie n'auraient plus besoin d'être annoncées. Quand la bile n'est plus secrétée elle se répand SOUS LA PEAU, et des troubles nombreux se font sentir par des maux de tête, de dos, des douleurs aux reins, aux intestins, à l'estomac, ensuite, l'excès d'acides gastriques, la constipation et l'indigestion conduisent souvent à la nervosité, le manque de sommeil, etc. DEMANDEZ les TABLETTES LEVERID pour le foie à votre pharmacie. Un essai de 30 jours vous convaincra: 1.75, 3.50, 6.50.
EN VENTE DANS TOUTES LES PHARMACIES, MAGASINS.

GAGNEZ
UNE FAMEUSE MACHINE A COUDRE CANADIENNE"

ET GARANTIE A VIE
OU 15 MAGNIFIQUES PRIX DE CONSOLATION
Question:
Quel est notre numéro de téléphone?
MACHINE A COUDRE CANADIENNE
SEWING MACHINE CO.
Nom .....
Adresse .....
Ville .....
55½ Monument, Giffard Québec

MAURICE Pollack LIMITÉE
LE MAGASIN QUI VA TOUJOURS DE L'AVANT
Dernière semaine
de notre grande vente d'hiver à ½ Prix
Coupe et ondulation
Les renommés coiffeurs du Salon Antoine, donneront à vos cheveux, la plus nouvelle coupe de la saison... la mise en plis impeccable... la permanente Cold-Wave qui rendra vos cheveux souples et bouclés naturellement... de manière à les rendre plus faciles d'entretien !
ordinairement $20.00
Permanente 'Cold Wave'
seulement $10.00
coupe comprise
Coupe seulement 1.50
• Permanente à l'huile - Rég. $12.50 ..... 6.60
(coupe comprise).
Venez avec ou sans rendez-vous,
composez — LA 9-3731, local 52.
Au salon Antoine

Pour plus de beauté durant le Carnaval, mesdames, nous vous suggérons notre nouvelle coupe et ondulation plus le shampooing colorant Clairol.
Shampooing colorant "Clairol"
Nos spécialistes en coloration harmonisent, illuminent la teinte naturelle de vos cheveux... Si vous le désirez, ils créent spécialement pour vous, une teinte vibrante d'un nouveau lustre, encore plus jolie que votre coloration naturelle !
Shampooing colorant 'Clairol'
seulement $5.00
Nous employons les merveilleux produits "Miss Clairol", les meilleures préparations revitalisantes pour vos cheveux, et, pour vos ongles, les vernis "Revlon 57".
Pollack — Salon Antoine — Deuxième étage

MAURICE Pollack LIMITÉE
LE MAGASIN QUI VA TOUJOURS DE L'AVANT
FERMÉ LUNDI toute la journée

Pour mieux vous servir du mardi au samedi...

VOYEZ LE SPECTACULAIRE FEU D'ARTIFICE LANCE DU MAGASIN POLLACK PENDANT LA PARADE DU CARNAVAL DIMANCHE SOIR A 7.00 P.M.
Venez admirer le plus éblouissant feu d'artifice jamais vu à Québec.

carnet mondain

Le monde officiel

L'honorable et madame Maurice Tellier sont retournés à Joliette après avoir passé quelque temps à Québec, à leur appartement de l'Assemblée Législative.

En l'honneur du marquis et de la marquise de Lothian, à l'occasion de leur séjour dans la vieille capitale, M. et madame Richard F. Hope ont donné un buffet froid, mercredi.

Les invités d'honneur au concert de l'Orchestre Symphonique qui aura lieu, demain soir, au Palais Montcalm sont : l'honorable secrétaire provincial et madame Yves Prévost, le consul général de France et madame René Châlon, le consul des Etats-Unis et madame Loren Carroll, l'honorable et madame R.-F. Hope, le juge et madame Joseph Bilodeau, M. René Blanchet, président de l'Orchestre Symphonique et madame Blanchet, M. et madame Victor Bouchard, M. Sylvio LaCharité ainsi que M. Gilles Lefebvre, des Jeunesses Musicales.

RECEPTIONS

Mademoiselle Lucie Grégoire a reçu à un shower récemment, en l'honneur de mademoiselle Josette Jobidon, dont le mariage sera célébré prochainement.

M. et madame Richard Price ont reçu à un cocktail, hier après-midi.

MARIAGES

Monsieur et madame Roland Paquet annoncent le mariage de leur fille, Louisette, avec monsieur George De Rico, fils de monsieur et de madame Philippe De Rico. La bénédiction nuptiale leur sera donnée le samedi deux mars à dix heures en l'église de Saint-Fidèle.

En l'église des Saints-Martyrs Canadiens, le samedi deux mars sera béni le mariage de mademoiselle Josette Jobidon, fille de monsieur Gustave Jobidon, n.p., décédé, et de madame Jobidon, avec monsieur Stanley Caya, fils de monsieur et de madame Urbain Caya, de Drummondville.

NAISSANCES

Thérèse, fille de monsieur Gaston Côté, employé civique, et madame Côté (Françoise Arial) a le plaisir d'annoncer la naissance de sa petite soeur Marie-Josée, née le deux février à l'Hôtel-Dieu de Québec et baptisée par monseigneur Adrien Falardeau, P.D., supérieur du petit séminaire de Québec. Parrain et marraine, monsieur et madame Henri Côté, oncle et tante de l'enfant, Mademoiselle Antonia Côté, I.L., portait sa petite-nièce sur les fonts baptismaux.

Monsieur et madame Pierre Bolduc (Mado Chevalier) font part de la naissance de leur fils, Jacques, né le quatorze février. Parrain et marraine, monsieur et madame Paul Blondeau. Madame Henri Bolduc portait son petit-fils sur les fonts baptismaux.

Michèle, Denyse et Jacques, enfants de monsieur et de madame Norbert Rivest (Marie-Thérèse Matte) ont le plaisir d'annoncer la naissance de leur petit frère né le quinze février et baptisé le dix-sept en l'église de Saint-François d'Assise, sous les prénoms de Joseph-Armand-Richard. Parrain et marraine, monsieur et madame Armand Côté, oncle et tante de l'enfant. Madame Roland Matte portait son neveu sur les fonts baptismaux.

Monsieur et madame Guy Goulet (Lorraine Simard) annoncent la naissance de leur fils André, né le douze février à l'hôpital de Saint-François d'Assise. Parrain et marraine, monsieur et madame Robert Goulet, grands-parents. Madame J.-B. Simard portait son petit-fils sur les fonts baptismaux.

(Suite à la page 8, 1ère col.)

Les Dames de l'Union Nationale Québec-Est

Les Dames de l'Union Nationale de Québec-Est ont recueilli dernièrement à l'occasion d'un thé-offrande une somme d'argent destinée au Patronage Roc-Amadour. La somme a été remise au R. P. Alexandre Couture, s.v., supérieur, afin de venir en aide aux jeunes de cette oeuvre. La rencontre sociale, tenue au club Renaissance, était sous la présidence de Mme F.-G. Chamberland; Mme Armand Maltais, épouse du député provincial de Québec-Est était la présidente d'honneur de ce thé-offrande. L'organisation avait été confiée à un comité dirigé par Mme O'Neil Pelletier, secondée de Mmes Télesphore Simard et J. Thibault.

Les Echos Mondains

Les avis de naissances, mariages, fiançailles, quelle que soit la formule, publiés dans les Echos Mondains, coûtent $2.00 l'insertion. Toute commande doit être accompagnée de ce montant. Les autres notes pour le Carnet Mondain (déplacements, réceptions, comptes rendus de bal ou de mariage) sont gratuites.

Monsieur et madame Georges Maranda, dont le mariage a été célébré, samedi dernier, en l'église Saint-Pascal de Maizerets. La mariée, Denise Vermette, est la fille de monsieur et de madame J.-Armand Vermette, de notre ville, et le marié est le fils de monsieur et de madame Charles Maranda, de Lévis. —

Une troupe de Trois-Rivières inaugurera le festival d'art dramatique de l'est du Québec

Trois-Rivières (PC) — C'est une troupe de Trois-Rivières, les Compagnons de Notre-Dame, qui doit inaugurer, le 27 février, le Festival d'art dramatique de l'Est du Québec. Les comédiens trifluviens présenteront "La Barque sans Pêcheurs", une pièce d'Alexandre Casona, adaptée de l'espagnol et traduite en français.

C'est la première fois que le Festival se déplace à Trois-Rivières. La veille de la première pièce, les organisateurs ont prévu une soirée de gala.

François Desruisseaux, un jeune peintre de Trois-Rivières, exposera ses toiles au cours de la semaine.

A la suite d'une réception civique, les organisateurs et l'adjudicateur, M. Cecil Bellamy, de Grande-Bretagne, assisteront à un concert donné par l'orchestre à cordes de la ville, sous la direction du maître M. C. Kocsynski, chef d'orchestre de réputation internationale.

Ceux des citoyens de Trois-Rivières qui se sont distingués dans le théâtre depuis 25 ans seront honorés au cours de la soirée.

LE CALENDRIER

Le 28 février, La Jeune Equipe de Sherbrooke, présentera "Les Jours Heureux" de Claude-André Puget, dramaturge français.

Le 1er mars, Le Petit Théâtre de Québec présentera "Le Malade Imaginaire", de Molière.

Le 2 mars, l'Union théâtrale française de Sherbrooke présentera "Ma P'tite Ville", la pièce de Thorton Wilder, traduite par Yvon Thériault, un journaliste de Trois-Rivières.

Le 3 mars, la troupe de l'Université Laval de Québec présentera "A la Monnaie du Pape", une comédie de l'écrivain français Louis Velle.

L'adjudicateur Bellamay, ainsi que le premier ministre, M. Duplessis, remettront ensuite aux gagnants les prix qu'ils se seront mérités.

Les Tremblay et les Simard préparent le tricentenaire de l'arrivée de leurs ancêtres

Montréal (PC) — Les Simard et les Tremblay, dont les ancêtres arrivèrent au Canada en 1657, se préparent à célébrer leur tricentenaire, cette année.

L'histoire des Simard commença avec l'arrivée de Noël Simard à Québec le 21 juin 1657. Il venait d'Auvergne, province française. La souche Tremblay prit naissance avec le mariage de Pierre Tremblay à Ozanne Achon, de Québec, le 2 octobre de la même année. Aujourd'hui, il existe 60,000 Simard et tout autant de Tremblay dispersés au Canada et aux Etats-Unis, tous descendants de Noël ou de Pierre. Pierre Tremblay a souvent été surnommé "le père d'une nation".

Les familles espèrent réunir la plupart de leurs membres dans de vastes assemblées, cette année. Les Simard ont l'intention de faire un voyage collectif en Europe, à l'endroit de naissance de l'ancêtre Noël en Auvergne. Les Tremblay" et, à l'heure actuelle, 12,000 invitations ont été expédiées à diverses branches de la famille.

Ils ont l'intention de festoyer ensemble, d'organiser des dîners, des conférences, des visites, des spectacles, dans tous les endroits où se trouve une partie de la famille. Les Tremblay sont particulièrement nombreux dans les régions de Québec, de Montréal et du Saguenay.

Les célébrations des familles Simard et Tremblay ne sont pas les premières du genre. Déjà, les Dion, les Couture, les Gravel, les Bouchard, les Gagné et les Gilbert, entre autres, ont commémoré l'arrivée de leurs ancêtres sur le sol canadien.

M. Alexis Caron candidat libéral officiel dans Hull

Hull, 23. (PC) — Le premier ministre, M. St-Laurent, a reconnu en M. Alexis Caron, député de la circonscription de Hull aux Communes, le candidat officiel du parti libéral aux prochaines élections fédérales.

Ancien maire de Hull, M. Caron l'avait emporté sur M. Raymond Brunet, ancien maire lui aussi, lors de la dernière convention libérale dans cette circonscription.

On apprend d'autre part qu'un groupe de libéraux se propose de désigner M. Brunet comme candidat dans la circonscription.

DIRECTRICE : Mlle Jeanne Vincent, I.L., a été nommée directrice provinciale du nursing au Conseil de Québec de l'Ambulance St-Jean. Graduée de l'hôpital Notre-Dame, Mlle Vincent possède une vaste expérience tant dans le domaine de l'enseignement que dans celui du nursing industriel et privé.

L'ACTIVITE FEMININE

Vente de Charité au Monastère des Ursulines

La vente de charité annuelle organisée par les Dames Ursulines aura lieu le jeudi 25 février, d'une heure à six heures dans, la salle de réception et au Grand Parloir du monastère. Les anciennes élèves et toutes celles qui s'intéressent à l'oeuvre missionnaire des Ursulines au Japon sont cordialement invitées.

Réception-offrande en faveur de la Vigie

Madame Charles-Cyrille Vaillancourt et madame Charles d'Abbadie donneront une réception-offrande au profit de l'Oeuvre Sociale "La Vigie, le mardi soir vingt-six février, de neuf heures à onze heures, à la résidence de madame d'Abbadie, avenue Brown. Tous les membres sont cordialement invités à assister à cette soirée de bienfaisance.

Congrès des anciennes de la C.N.D.

Madame Louis-Philippe Lussier, présidente générale des Anciennes Elèves de la Congrégation de Notre-Dame informe toutes les Amicalistes qu'un premier CONGRES de la Fédération des "Notre-Dame" se tiendra, à Québec, du 17 au 20 mai prochain.

La Fédération des Anciennes élèves, fondée en 1929, groupe actuellement 83 Amicales affiliées, réparties dans 15 dioceses des provinces suivantes: Québec, Ontario, Maritimes, et compte actuellement un effectif global de 20,463 membres actifs.

Quelque 500 déléguées sont attendues à Québec en mai prochain pour participer aux Commissions d'étude.

Le thème du Congrès sera: AVOIR L'OEIL OUVERT.

Thé au Quebec Winter Club

Le thé hebdomadaire du Quebec Winter Club aura lieu le mardi vingt-six février dans les salons du Club, rue Laurier, sous la présidence conjointe de mesdames A. Dubeau, A.-R. Newett et T. Cribb.

Les Messagères de Notre-Dame à l'honneur

Les Messagères de Notre-Dame se sont révélées dernièrement des artistes de la haute couture lors de la revue de modes à la salle paroissiale de St-Pascal-de-Maizerets. Cet exhibit de collections a révélé des créations originales et provenant des mains expertes des membres de l'Association des Messagères de Notre-Dame.

Ce mouvement compte plus de 2,600 membres recrutés parmi les jeunes filles comme les dames mariées et 9 diocèses ont des sections organisées. Si l'on songe que cette société dont le fondateur est le R.P. Irénée, capucin, a été fondée il y a moins de 10 ans, l'on demeure émerveillé devant toutes ses réalisations qui répondent bien à un besoin chez nos dames et jeunes filles, puisqu'elle se préoccupe de la mode.

Les objectifs poursuivis par ces dames sont de 1) répondre aux demandes de la Vierge Marie et de l'Eglise en faveur d'une croisade de pureté et de dignité féminines; 2) combattre l'immodestie sous toutes ses formes et défendre la dignité de la femme; 3) Travailler à orienter la culture et la mode féminine selon les principes et un idéal authentiquement chrétiens. Mais pour concrétiser leurs objectifs, les Messagères de Notre-Dame ont un programme d'action qui comprend les oeuvres suivantes: Une école de haute couture, un atelier de confection, un service des patrons, des salons de mode, des parades et de expositions de mode, une semaine de la dignité féminine et la publication du magasine "Idéal Féminin" qui atteint présentement un tirage de 19,500 exemplaires.

LA REINE DE ST-JEAN-PORT-JOLI: Mlle Claudette Bourgault, fille de M. et Mme Jean-Julien Bourgault, fut récemment couronnée reine à l'occasion du festival du Carnaval organisé à St-Jean-Port-Joli au profit de l'O.T.J. locale dont le président est M. Roland Dube. La photo ci-dessus fut prise au moment où le Dr Fernand Lizotte, député de l'Islet, couronnait la reine, au cours d'une belle cérémonie sur la patinoire du Collège au terme d'un imposant défilé. La fanfare du club des raquetteurs "Le Bûcheron", de Montmagny, était de la fête sous la direction de M. Maurice Marquis. M. Jacques Lavoie agissait comme maître de cérémonie. Mlles Suzanne Ouellet, Nicole Chouinard et Estelle Deschênes étaient les princesses de la reine. MM. J.-B. Toussaint, Edmond Dionne, Roger Pelletier et Lucien Verreault faisaient fonction de régents. Environ 4,000 personnes assistèrent à la fête. Il y eut gala sportif, banquet, mascarade et distribution de prix.

Le personnel des traversiers veut un conciliateur

L'Association canadienne des Ouvriers du Transport Maritime Incorporé, local 11 (Cie de la Traverse de Lévis) affilié à l'Association Ouvrière Canadienne Incorporé, de Montréal a fait la demande des services d'un conciliateur en date du 21 février 1956.

Le secrétaire du local de la Traverse de Lévis, M. Paul-R. Bélanger déclare que "Etant donné que la Commission des Relations Ouvrières de la Province de Québec a décidé de reconnaître MM. Irving-A. Desroches et Paul-Emile Marquette de L'Association Ouvrière Canadienne Incorporé, de Montréal, en dépit du fait qu'une réunion de l'exécutif local ait décidé lors d'une réunion en date du 31 janvier de ne pas se faire représenter par ces personnes, nous demeurons membres de l'A.C.O.T.M.

Pour sa part, M. Ernest Armstrong, président de la Traverse de Lévis, a confirmé le fait que la compagnie refuse de négocier avec MM. Desroches et Marquette les administrateurs de l'union locale, en vertu de la clause 1 paragraphe C du contrat collectif actuellement en vigueur.

Si l'appétit fait défaut

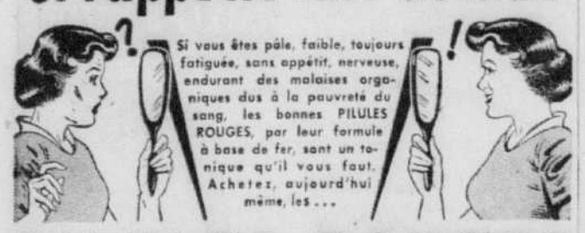

Si vous êtes pâle, faible, toujours fatiguée, sans appétit, nerveuse, endurant des malaises organiques dus à la pauvreté du sang, les bonnes PILULES ROUGES, par leur formule à base de fer, sont un tonique qu'il vous faut. Achetez, aujourd'hui même, les ...

PILULES ROUGES

AMÉLIORÉES

Tonique à base de fer préparé contre l'anémie.
Cie Chimique Franco-Américaine Limitée 6-57

Retenez le vôtre!

NOUS LIQUIDONS LA BALANCE DE SETS D'UTILITES DE CUISINE

PRIX REG. $14.95 pour $3.98

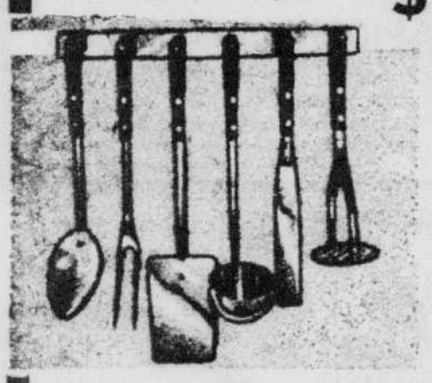

ACIER INOXYDABLE similaire à l'illustration ci-dessus.

LES PREMIERES ARRIVEES LES PREMIERES SERVIES ! N. B. N'envoyez pas d'argent. Vous paierez sur livraison après avoir examiné la marchandise.

Il nous fait plaisir de faire parvenir à toutes fiancées et jeunes mariées ce magnifique set d'utilité de cuisine (Kitchen Tools) en acier inoxydable d'une valeur de $14.95 pour moins que le prix coûtant soit $3.98 en guise de porte-bonheur.

TEL.: LA 7-1929

MALLEZ CE COUPON

DEPT 6668 LE SOLEIL, QUE.

Il me ferait plaisir de recevoir l'ensemble d'utilité de cuisine que je paierai sur livraison. FIANCEE ☐ MARIEE ☐

Adresse .....

Nom .....

EAU FEU FUMEE

50% et plus de réduction

$25,000.00 de Chaussures

Légèrement endommagées à sacrifier

SPECIAUX à prix dérisoire

LEANDRE RENAUD

Chaussures pour toute la famille

579 ave des Oblats

Robol

Une ou deux ROBOL ce soir. effet demain matin

CONSTIPATION

La Compagnie PAQUET Limitée PREMIER À QUÉBEC

PRESENTATION DES MODES PRINTANIERES au Théâtre Capitol, les 26, 27 et 28 février, en matinée et en soirée.

ARTISTE INVITE : Yoland Guérard

vedette de la télévision

BILLETS EN VENTE à notre Rayon de Confections pour dames (Premier étage)

AUCUNE RESERVATION par téléphone, s.v.p.

DE CHEZ BIRKS

NON...
TOUS LES DIAMANTS NE SONT PAS PAREILS !

Voilà pourquoi, depuis plus de soixante-dix ans, des milliers de jeunes couples heureux ont franchi notre seuil, sachant que Birks est la maison traditionnelle des diamants de qualité, où ils sont assurés des plus hauts standards . . . pour l'originalité des modèles, un travail soigné et le conseil d'experts.

Les diamants de Birks sont d'une beauté exceptionnelle — et sans doute aucun, une valeur actuellement insurpassable au Canada !

Un écrin de sterling et un certificat d'assurance sont remis avec les bagues illustrées.

BIRKS
BIJOUTIERS
Place de l'Hôtel-de-ville

Nous accueillons avec plaisir les comptes budgétaires: 10% comptant.

Votre patron, Madame

par

Anne Adams

4772

La garde-robe printanière ou estivale de bébé s'accommodera fort bien de cet ensemble comprenant blouse et culotte. Facile à faire, vous aurez là un ensemble très gentil. Vous obtiendrez ce patron dans les grandeurs suivantes : 6, 12, 18 mois. La grandeur 12 mois requiert 1⅛ verge d'un tissu de 35 pouces de large.

Ecrire lisiblement votre nom et votre adresse et mentionner correctement le numéro du patron ainsi que la grandeur s'il y a lieu. Ne pas demander des mesures autres que celles spécifiées.

Adresser vos commandes comme suit:

SERVICE DES PATRONS
LE SOLEIL
QUEBEC, P. Q.

Prix: 40c

Seuls les mandats-poste et les chèques PAYABLES AU PAIR à Québec seront acceptés. Ne pas envoyer de monnaie ni de timbres-poste.

Les patrons offerts par notre journal ne sont pas échangeables et ne sont pas en vente à nos bureaux. Ils sont habituellement livrés dans un intervalle de 18 à 20 jours.

N. B. — Ces patrons accompagnés d'un lexique et d'une feuille d'explications en français, sont d'un usage rapide et facile.

UNE SESSION DE L'OEUVRE DE SAINT-PIERRE-APOTRE : Le conseil national, secteur de langue française, de l'Oeuvre Pontificale de Saint-Pierre-Apôtre a tenu sa réunion générale annuelle jeudi dans la Métropole. On remarquait à cette réunion (assis de gauche à droite), Mgr Camille Mercier, directeur à Ste-Anne de la Pocatière; Mgr Georges Clément, secrétaire national de l'Oeuvre; Mgr Arthur Déchêne, conseiller; Mgr David Petit, directeur à St-Hyacinthe. Debout, toujours de gauche à droite, M. le chanoine Jean-Louis Beaumier, directeur diocesain à Trois-Rivières; Mgr Lucien Messier, directeur à St-Jean de Québec; M. l'abbé Honorius Provost, directeur diocesain à Québec; M. l'abbé René Denis, directeur à Ottawa; M. le chanoine Louis-Joseph Aubin, directeur à Chicoutimi; M. l'abbé Rodolphe Nadeau, directeur à Bathurst; M. l'abbé Paul Cantara, directeur à Joliette; M. l'abbé Germain Rouillard, directeur à Nicolet. M. l'abbé Robert Michaud, directeur à Rimouski, n'apparait pas sur la photo.

Un "Globemaster" transportant 159 passagers s'écrase en Corée : cinq morts et vingt disparus

Séoul, 23 (PA) les autorités de l'Aviation militaire des Etats-Unis en Extrême-Orient ont fait savoir ce matin samedi que cinq personnes ont perdu la vie et que 20 autres sont portées manquantes par suite de l'écrasement d'un Globemaster transportant 159 passagers. L'appareil s'est abattu hier soir dans le fleuve Hann, en Corée.

Un porte-parole a précisé que 134 personnes ont été hospitalisées.

Quelques minutes après avoir décollé de Kimpo pour se rendre à la base de Tachikawa, non loin de Tokyo, le pilote du C-134 a fait savoir par radio que le moteur No 3 ne fonctionnait plus et qu'il retournait à Kimpo.

Quelques secondes plus tard, l'appareil se posait difficilement sur un banc de sable du fleuve.

L'Aviation américaine a ajouté que le Globemaster à double pont a pris feu en touchant le sol et qu'à l'exception de la queue, l'appareil est complètement détruit.

Don bien accueilli

Ottawa, 23. (PC) — L'Ottawa Civic Hospital a reçu $150,000 au titre du testament presque oublié d'un homme de Liverpool, en Angleterre. Il s'agit de M. Robert Montgomery Cox qui, au tournant du siècle, avait été fortement impressionné, au cours d'une visite dans la capitale canadienne, par la tenue de l'institution. A sa mort, en 1919, l'hôpital a reçu $400,000. Le dernier versement, que personne n'espérait plus, est arrivé cette semaine.

Butin retrouvé

Montreal, 23. (PC) Un camion rempli de poêles, de fauteuils et de frigidaires, dont la valeur totale s'élève à $10,000, a été retrouvé par la police, 12 heures après qu'on eut signalé le vol, dans une gare de marchandises.

Lisez votre journal quotidien, le meilleur médium de publicité et la meilleure source d'information.

Don de $278,709 en 1956 aux séminaires des missions

Le conseil national de l'Oeuvre Pontificale de Saint-Pierre-Apôtre, secteur de langue française, versera la somme de $278,709.79 aux séminaires des missions pour l'exercice financier de 1956. Ces chiffres marquent une augmentation de $27,500.00 sur l'année 1955. Une somme de $20,000.00 a en outre été versée à la réserve pour imprévus, à cause de l'actif considérable que supporte le conseil national et qui est en grande partie grevé de charges envers les bienfaiteurs.

C'est ce qui ressort de l'état soumis aux directeurs généraux de l'Oeuvre à l'occasion d'une réunion plénière dans la Métropole jeudi. Mgr Georges Clément, P.D., secrétaire national de l'Oeuvre, assumait la présidence de la réunion. On sait que le président national, le regretté Monseigneur Joseph-Alfred Chamberland, est décédé en juin dernier. M. l'abbé Honorius Provost, directeur diocésain de Québec, agissait comme secrétaire pro tempore.

Les directeurs de l'Oeuvre ont adressé un message d'hommages à S. Exc. Monseigneur le Délégué Apostolique comme représentant suprême des Oeuvres Missionnaires-Pontificales. On lui a aussi révélé le montant qui pourra être versé aux séminaires des missions.

Les diocèses qui ont apporté les plus forts montants d'aumônes, en 1956, sont: Montréal, $232,000.00; Québec, $46,000.00; Chicoutimi, $22,000.00. Les Directeurs ont aussi pris connaissance d'une lettre réconfortante et bien propre à les stimuler, adressée au Conseil national par le Secrétaire général de l'Oeuvre à Rome, le 23 janvier dernier.

Après avoir signalé que le nombre total de 20,713 séminaristes indigènes, petits ou grands, ont bénéficié, en 1956, de subsides s'élevant à plus de quatre millions de dollars, le plus que l'Oeuvre pouvait donner, il ajoutait: "Les vocations au sacerdoce sont de plus en plus nombreuses et presque tous les supérieurs de séminaires nous demandent de nouveaux subsides pour agrandis leur maison. En 1955, grâce à l'Oeuvre Pontificale, 340 lévites ont pu parvenir au sacerdoce. Et l'année 1956 restera mémorable entre toutes par la promotion à l'épiscopat de dix prêtres indigènes", trois des Indes et sept de l'Afrique noire.

Les débardeurs de New-York ont accepté de reprendre le travail

(Suite de la 1ère page)

port de New-York de se présenter au travail à 8 h. ce matin. Le vice-président de l'organisme Thomas Gleason a déclaré que le contrat avait été accepté par un vote de 6,829 à 4,017.

Pendant que l'on procédait au scrutin, quelque 4,000 membres d'équipage des remorqueurs du port de New-York ont rejeté une proposition de contrat de six ans et ont décidé de poursuivre leur arrêt de travail qui en est maintenant dans sa 23e journée.

Ce rejet du contrat a été une surprise pour les directeurs de la section 333 de la division de la Marine unie de l'Association maritime nationale qui s'attendaient qu'il serait accepté sans beaucoup d'objection. Les membres de l'union ont dit que c'est la durée du contrat qui avait motivé leur refus et qu'ils auraient accepté un contrat de deux ans.

Les débardeurs ont ignoré l'ordre du président Bradley de retourner au travail jeudi matin à cause du résultat du vote et des différends non résolu à Norfolk-Hampton Roads et Baltimore.

L'Association des Métiers de la navigation a été la dernière des associations d'affréteurs à approuver le contrat qui prévoit une hausse totale de 32 cents l'heure répartie sur les trois années de validité de ce contrat. On en est finalement venu à une entente jeudi soir.

Des problèmes de portée locale ont retardé le règlement du différend à Norfolk-Hampton Roads et ce n'est qu'au début de la journée que l'union syndicale et la direction en sont venues à une entente.

La grève avait débuté en novembre dernier, mais avait été interrompue par une injonction de 80 jours prescrite en vertu de la loi Taft-Harley. L'Association internationale des débardeurs avait repris la grève le 12 février après l'expiration de l'injonction.

Electeurs noirs tenus de résoudre des problèmes insolubles

(Suite de la 1ère page)

pressions politiques formidables et reconnait maintenant que les revendications de droits civils ont atteint un point tel qu'on ne peut plus les ignorer davantage.

ENQUETE SUR LES VIOLATIONS

Il est encore trop tôt pour affirmer avec certitude le nombre de Noirs qui exercèrent leur droit au cours de l'élection de novembre, mais d'après les dirigeants noirs, il y en a eut plus qu'en 1952 alors que 1,300,000 d'entre eux seulement avaient voté.

La législation actuellement devant le Congrès prévoit la création d'une Commission d'enquête sur la violation des droits civils, l'établissement d'une section des droits civils au ministère de la Justice, des statuts protégeant le droit de vote dans les élections fédérales; elle donne à ceux dont les droits ont été violés la possibilité de recourir à la justice fédérale et donne au procureur général des pouvoirs d'intenter des poursuites aux personnes qui se rendent coupables de violation des droits civils.

Important port

Trois-Rivieres 23 (PC) — Le Conseil des Ports Nationaux indique, dans son rapport annuel, que le port de Trois-Rivieres occupe, parmi les huit grands ports du pays, la cinquième place en importance.

Londres demande au Yémen d'évacuer Aden

(Suite de la 1ère page)

fin d'enseigner aux Yéménites comment se servir de ces armes.

Ces armes sont arrivées au Yémen quelques mois après la visite à Moscou et dans les pays de l'Europe orientale du prince héritier du Yémen. La raison officielle de ce voyage aurait été de négocier des accords commerciaux.

Le Yemen a levé récemment le voile de son isolationisme et a promis à des correspondants occidentaux de visiter le pays. Le roi, qui détient virtuellement tous les pouvoirs, a donné une conférence de presse pour la première fois.

HISTORIQUE

Il a prétendu que la Grande-Bretagne préparait des attaques contre le Yémen.

A venir jusqu'en 1928, le Yemen faisait partie de l'empire turque. Depuis lors, il est un Etat indépendant dirigé par un patriarche religieux. Son territoire de 74,000 milles carrés contient la région la plus fertile de l'Arabie. On y cultive le blé, de l'orge et du café.

Il y a un an, une compagnie américaine, la Yemen Development Corporation a obtenu des concessions petrolières et minières de 30 ans, sur un territoire de 40,000 milles carrés.

La Grande-Bretagne a capturé le port d'Aden en 1839. Mais graduellement les tribus voisines ont recherché la protection britannique contre leurs ennemis du nord.

La politique de la Grande-Bretagne, dans cette région, est de protéger ces tribus à l'aide de ses forces armées composées de Britanniques et des troupes locales.

Mais des groupes dissidents ont souvent compliqué la situation.

Il y a environ 650,000 habitants dans le protectorat montagneux, mais seulement un pour cent du territoire de 112,000 milles carrés est arable.

Le port d'Aden est un centre important. Le protectorat compte aussi une raffinerie de $125,000,000 d'une capacité de 5,000,000 de tonnes de pétrole brut par année.

La Grande-Bretagne attend encore une réponse du Yémen à ses propositions de tenir des pourparlers afin de régler le problème.

Une Américaine a vu naître et s'épanouir aux Etats-Unis l'Ecole médicale de l'Air

San Antonio, Texas. (UP) Mademoiselle Cora Hughes a été la spectatrice privilégiée de l'épanouissement d'une nouvelle initiative médicale.

Elle était presente quand l'aviation a développé au début la chambre d'altitude, et elle a assisté aux succès de l'Ecole de médecine aérienne de l'aviation dont s'est étendue dans le monde la renommée comme centre d'une nouvelle science : la médecine de l'air.

Modestement, mademoiselle Hughes avait aidé l'école de l'aviation déborder plusieurs fois les cadres de ses locaux à mesure que s'en étendait le champ d'activité. Récemment des soumissions étaient demandées pour la construction d'une nouvelle école au coût de $9,000,000, et à ce moment se terminaient pour mademoiselle Hughes 30 années de dévouement à cette cause.

En 1926, elle commençait à travailler à l'Ecole de médecine de l'aviation, à Brooks Field. L'école était abritée temporairement dans un angle d'une vaste remise à dirigeables — qui n'existe plus maintenant.

Quand l'école fut déménagée de Brooks en 1931 pour occuper des locaux nouveaux et plus grands, la brunette gaie et compétente suivit.

La collaboration de Mlle Hughes à la contribution croissante de l'école à la science médicale aéronautique a été toujours discrète, mais aussi constante : c'était toute sa vie.

SON SOUVENIR VIVRA

Sa première tâche l'avait assignée au département de la physique générale où subissaient leurs examens les candidats à l'entraînement aérien.

Par la suite, Mlle Hughes avait travaillé à la bibliothèque aéromédicale, où elle clavigraphiait volontiers des notes pour les étudiants au grade d'officiers en médecine. La majorité des officiers supérieurs du service médical de l'Aviation se souviennent de Mlle Hughes, pour avoir bénéficié de son aide durant leurs études.

Depuis 16 ans, Mlle Hughes occupait les fonctions de préposée aux contrats à la section du matériel scolaire, et en cette qualité, elle a accompli un travail compétent et merveilleux.

Au jour de sa retraite, le commandant de l'école, le major-général Otis Benson, désirait lui offrir une marque de l'estime que l'école lui portait. Mlle Hughes était le dernier survivant de la naissance de l'école, au Texas.

Mais les règlements du service civil ne comportent aucune disposition relative à ces sortes de cadeaux.

Et ainsi, Mlle Hughes ne possède qu'un certificat d'appréciation, enluminé à la main, en hommage à l'assiduité et au dévouement constants qu'elle a toujours voués à la cause de la médecine dans l'Aviation américaine.

En Algérie

Alger, 23. (Reuters)— Poursuivant leur campagne contre les rebelles nationalistes, les troupes françaises ont tué plus de 80 insurgés depuis 24 heures. Dans la seule région de Constantine, 50 rebelles ont été tués.

SOIREES PAYANTES POUR VOUS!

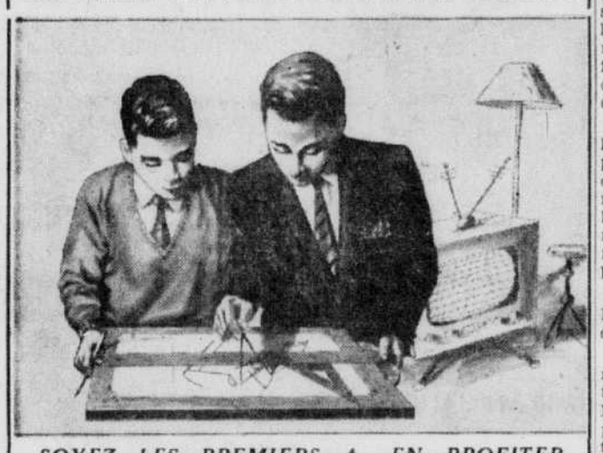

SOYEZ LES PREMIERS A EN PROFITER
(durant vos soirées ou temps libres)

Une école très progressive vous offre un service de Professeurs compétents (qui sont des Diplômés de l'Ecole Technique) se rendant à votre domicile, à des heures qui vous conviendront, pour vous enseigner une profession. Ceci sans frais supplémentaires. Taux accessibles à toutes les bourses. Aucun dérangement, aucun supplément pour les livres. Les instruments très modernes pour le dessin industriel vous seront fournis sur demande et demeureront votre propriété. Aussi, mêmes cours par correspondance à la maison pour les gens trop éloignés. Diplômes accordés aux qualifiés.
Nombre d'élèves limités. Inscrivez-vous immédiatement pour être assuré (e) de votre place. (16 à 55 ans).

Téléphonez, venez ou retournez le coupon ci-joint.

Institut COMMERCIAL & INDUSTRIEL DU QUÉBEC ENR.
QUEBEC INDUSTRIAL & COMMERCIAL INSTITUTE, REG.
212 - 9e Rue, Québec 3. - Tél.: LA 3-0868

Je serais intéressé(e) à recevoir de plus amples renseignements sur votre fameux cours de dessin —

Nom .....
Adresse ..... Comté .....
A/s de .....

Ecole sous Permis seulement conformément à la loi des Ecoles Professionnelles
Aussi cours de 8e, 9e, 10e, 11e 12ème année. Vente professionnelle et Comptabilité Supérieure

AREX COMPOUND

Soulage DOULEURS RHUMATISMALES, MAUX DE TÊTE, NÉVRALGIES, GRIPPE. C'est une excellente préparation.

En vente dans toutes les pharmacies

La Compagnie PAQUET Limitée
PREMIER À QUÉBEC

La ligne ravissante des élégants vêtements modernes exige

la forme unie et allongée du soutien-gorge préféré du Canada...

Soutien-Gorge Playtex Long Line "Living"

Maintenant en noir bon teint!

Vous pouvez maintenant obtenir en noir bon teint le soutien-gorge qui vous donne une silhouette tout à fait féminine et jeune, et une parfaite liberté de mouvements. L'épatant "Magic Midriff" vous rend séduisante et vous donne cette silhouette longue et uniforme, du buste aux hanches. En nylon brodé et élastique. Tailles: 32-36 A; 32-40 B, C; 32-42 D.

Blanc 6.50
Noir bon teint 6.95
(Y compris le gousset "D")

AUSSI — LE BANDEAU PLAYTEX "LIVING" — En nylon brodé et élastique blanc, et noir bon teint. 3.95

QUALITÉS EXCLUSIVES DU SOUTIEN-GORGE "LIVING"

1 Panneaux de côté en élastique taillés en biais, se pliant à tous vos mouvements.
2 Devant en élastique entrecroisé qui sépare merveilleusement.
3 Dos tout élastique. S'agrafe bas et ne remonte jamais.

Soyez Elégante—Ayez Un Assortiment Playtex!

Corsets — Premier étage

Commandez par téléphone : LA 4-8481 LOCAL 100

COMMANDEZ PAR LA POSTE — Ajoutez 2% de taxe prov.

Salon Marie-Antoinette — LA COUPE FUTURISTE

La coiffure de demain . . . à l'aspect naturel et artistique. Les boucles d'une extrême légereté caractérisent cette création. Destinée à tout âge et à toute figure !

PERMANENTE A LA CREME COMPLETE AVEC COUPE DE CHEVEUX 7.50

TELEPHONE : LA 4-8481 LOCAL 338

Salon Marie-Antoinette — Deuxième étage.

UTILISEZ VOTRE PLAQUE DE CREDIT

Inquiète de votre santé?

Grâce aux excellentes pilules FEMOL, des milliers de femmes et de jeunes filles gardent, même pendant les jours critiques du mois, leur dynamisme et leur gaieté. Essayez ce remède qui soulage troubles et malaises mensuels et combat efficacement l'irritabilité nerveuse qui en résulte. Pour quelques sous seulement, les bonnes pilules FEMOL — composé purement végétal — vous procureront un bienfaisant soulagement. A l'exemple de milliers de femmes heureuses, adoptez les pilules FEMOL.

Remède efficace pour quelques sous

FÉMOL

Un grand remède de la femme depuis 35 ans.
En vente dans toutes les pharmacies.

56N13

carnet mondain

DEPLACEMENTS

M. et madame Pierre LeMoine sont de retour de New-York où ils ont passé une semaine.

Madame René Content, de Montréal, passe quelque temps à Québec chez ses parents, le docteur et madame Rosaire Rainville.

Mesdemoiselles Micheline Fournier et Huguette Poulin sont parties pour Miami, où elles passeront une quinzaine de jours.

Mesdames J.-A. Darveau et Roland Roy ont pris l'avion, lundi dernier, pour un voyage de quelques semaines à Miami, Floride.

Mademoiselle Patricia-Gilberte Gravel, de Giffard, est partie pour Miami, où elle passera quelques semaines.

M. Henri Talbot, Ing.-P., et madame Talbot, de Notre-Dame d'Hébertville, de passage à Montréal, sont les invitées de mademoiselle Marguerite Giguère.

Mademoiselle Shirley Richards est partie pour New-York, où elle passera quelque temps, l'invitée du docteur et de madame Jack Kern.

Madame Léonard Grenon, de Grande Baie, Chicoutimi, est de passage à Montréal, où elle visite sa fille Denise, étudiante à Villa Maria. Mesdemoiselles Huguette Gilbert et Odette Tremblay accompagnent madame Grenon qui est inscrite au Mont-Royal.

Madame Georges Dinning, de St-Ferdinand, s'est embarquée, jeudi, pour un séjour de deux mois à Nassau, inscrite à l'hôtel Royal Victoria.

COURONNEMENT DE LA REINE DU CHATEAU FRONTENAC: Le local 277 C.B.R.E. & O.T.W. donnait un bal récemment au cours duquel M. Jessop, gérant du Château Frontenac, eut l'honneur de couronner Mlle Isabelle Guilbault, souveraine du Château. La photo ci-dessus prise à cette occasion montre: au premier rang, M. J.P. Tessier, président du local 277, maître de cérémonies; Sa Majesté Isabelle Ière; M. George Jessop; au second rang, le Bonhomme Carnaval, personnifié par M. Peter Scallen et les autres concurrentes au titre, les duchesses Lorette Marquis, Lucy Cloutier et Evelyn Lebel. Parmi les invités, on notait M. et Mme G. Jessop, M. et Mme H.B. McCartney; M. et Mme J.P. Tessier, M. et Mme Thomas et autres. La réception avait été organisée par M. J.C. Giroux, président du comité de réception pour le local 277.

M. Louis-René Beaudoin deviendrait chef du parti libéral provincial?

(Suite de la page 3)

ce gazoduc, l'opposition s'est montrée spécialement aggressive. Et l'orateur a failli faire une dépression nerveuse, en dépit de sa vigoureuse santé, et de sa jeunesse. Il n'a que 44 ans.

Avant l'affaire du gazoduc, l'opposition parlait de M. Beaudoin comme orateur permanent, à la mode anglaise. Il n'en est plus question car M. Beaudoin en a assez de son poste, à part d'avoir été gravement lésé dans ses sentiments par l'opposition l'an dernier.

Parfait bilingue, M. Beaudoin aurait été un excellent candidat au poste de président permanent à Ottawa. De plus, il a depuis huit ans, accompli des travaux extraordinaires dans le domaine de la procédure parlementaire et des règlements de la Chambre. Il a, entre autre chose, relevé toutes les décisions de tous les orateurs depuis la confédération.

Doué d'une mémoire peu commune et d'un froid jugement, il semblait être né pour ce poste permanent. Tant comme orateur adjoint que dans son poste actuel, l'opposition ne tarissait pas d'éloge à son endroit. Et soudain, ce fut la fin, tout simplement parce que de la gauche, à la Chambre, on s'opposait violemment à M. C.-D. Howe, à M. St-Laurent, puis à l'Orateur. Le feu était pris au gaz naturel de l'Alberta . . .

On rendra éternellement hommage à M. Beaudoin d'avoir tenté par tous les moyens possibles, d'être un président impartial. On ne compte plus les fois où il a été tolérant pour les gens de l'Opposition, et rigide avec les ministériels.

Il est peut-être l'un des rares orateurs depuis la Confédération qui ait réussi avec délicatesse et tact, à dire à son premier ministre qu'il manquait au règlement. Docilement, le premier ministre a repris son siège, il y a de cela deux ans. Il a dit la même chose à bon nombre de membres du Cabinet, même tout récemment encore.

Bien entendu que la chose déplaisait temporairement aux ministériels, mais tout le monde, à tête reposée, a pensé ensuite que ce n'était que justice et respect des règlements de la Chambre. Personne n'en garde rancune à l'orateur.

ET M. CHEVRIER

Le Droit relie cette rumeur à une autre qui n'a pas encore été démentie, soit la rentrée de M. Lionel Chevrier dans le Cabinet. Comme bien d'autres hommes qui sortent de leur vrai métier, M. Chevrier, ancien ministre des Transports, passé à la présidence de la Canalisation du St-Laurent, semble avoir encore la nostalgie de la politique, qu'il a dans le sang. Il se peut qu'il ait de nouveau offert ses services à M. St-Laurent. Il serait fait ministre, probablement à la Production de Défense, pour alléger le fardeau de M. Howe, aussi ministre du Comerce. Voilà une partie des rumeurs préélectorales à Ottawa.

RUMEUR NIEE

Ottwa, (PC) — Un informateur averti a déclaré hier que le président de la Chambre des Communes entend rester dans la politique fédérale et n'accepterait pas la direction du parti libéral de la province de Québec, quelles que soient les circonstances.

Normalement, le mandat de M. Beaudoin expire en même temps que la présente législature fédérale.

Sentence suspendue

Un voyageur de commerce qui avait été mis en accusation pour une fraude d'environ $1,800, a bénéficié hier d'une sentence suspendue en Cour des Sessions-de-la-Paix. Le prévenu, qui est âgé de 26 ans et marié, avait par la supercherie, le mensonge et autres moyens dolosifs frustré la Caisse Populaire de St-Esprit à une dizaine d'occasions différentes.

Trois grandes oeuvres lyriques pour la saison d'opéra à Toronto

Toronto, (PC) — L'Opera Festival Company, de Toronto, inaugurera une série de représentations au théâtre Royal Alexandra, ici lundi. Ces spectacles seront donnés pendant deux semaines.

Pour sa huitième saison annuelle, la compagnie présentera trois opéras: "L'enlèvement au sérail", de Mozart, la "Tosca", de Puccini, et l'opéra féérique pour enfants, de Humperdinck, "Hansel et Gretel".

Les principaux rôles de "L'enlèvement au sérail" seront interprétés par Léopold Simoneau et sa femme, Pierrette Alarie. M. Simoneau, qui a interprété du Mozart à Salzbourg, Milan, Paris et au Covent Garden de Londres, était avec la Compagnie la saison dernière.

Il chantera le rôle de Belmonte. Mme Alarie jouera le rôle de Blonda, qu'elle a chanté au Métropolitan Opera lors de la première, à New-York, de la version anglaise de cette oeuvre de Mozart.

Deux artistes bien connus interpréteront les principaux rôles de la "Tosca". Ce sont Ilona Kombrinck, de Toronto, et Richard Cassilly, de New-York. Les Canadiens qui feront partie de la distribution sont Harold Mossfield, de Vancouver; Bernard Turgeon, d'Edmonton, et Alan Crofoot, de Toronto.

LA COMPAGNIE

Les Canadiens sont en vedette dans "Hansel et Gretel". Marie Gauley, de Toronto, et Antonelli, de Guelph, Ont., chanteront les principaux rôles. Les autres membres de la distribution sont Milla Andrew, de Vancouver; Patricia Ridout, de Toronto, et Sheila Piercey, de Halifax.

Le metteur en scène des trois productions est Herman Geiger-Torel, d'origine allemande, directeur artistique de la Compagnie. M. Geiger-Torel, âgé de 49 ans, fut metteur en scène en Europe, en Argentine, en Uruguay et au Brésil avant de se joindre au conservatoire royal de musique de Toronto.

L'Opera Festival Company a été formée il y a 10 ans. Ses premières représentations ont été bien accueillies. La Compagnie est devenue professionnelle il y a deux ans, fournissant ainsi du travail et de l'expérience aux chanteurs canadiens et aux étudiants du conservatoire.

Des dons offerts par des particuliers et des entreprises commerciales appuient la Compagnie.

L'Office des Marchés agricoles aide les producteurs et les consommateurs

M. J.-Abel Marion, vice-président de l'Office des Marchés Agricoles du Québec, a affirmé, hier midi, que le maintien des prix des produits agricoles à un niveau qui permette aux producteurs de vivre décemment et en même temps aux consommateurs de manger convenablement est le premier but de cette loi établie l'année dernière par le gouvernement de la province de Québec.

M. Marion parlait aux membres de la section des grains et moulées de l'Association patronale du Commerce Inc. réunis au restaurant "Chez Marino" à l'occasion d'un dîner-causerie tenu sous la présidence de M. André Breton, président de la section.

"Dans certaines régions, a dit M. Marion, les organisations coopératives, qui font un très grand bien, réussissent à parer dans une large mesure les inconvénients des ventes "au petit bonheur". Aussi, la loi prévoit-elle que dans aucun cas l'Office des Marchés n'interviendra de manière à diminuer l'efficacité des opérations coopératives".

Le conférencier a cependant souligné que dans certains cas où les opérations d'une coopérative agricole sont rendus difficiles par le fait d'un nombre infime de réactionnaires, la création d'un Office de mise en marché du produit dont s'occupe la coopérative serait utile.

M. Marion a dit que l'on espère qu'une application intelligente de la loi réduira les écarts extrêmes dans les prix des produits agricoles et permettra aux consommateurs d'établir un certain budget alimentaire, chose que seul, à l'heure actuelle, un devin pourrait réaliser.

"Je suis persuadé que si nous avions jamais eu de beurre vendu à $1.00 la livre, nous n'aurions jamais vécu l'imbroglio de la margarine au pays, a dit M. Marion. "Il s'est toujours vendu chez nous un produit très ressemblant à la margarine, mais jusqu'au moment où le beurre est devenu intouchable pour un très grand nombre de consommateurs, l'occasion ne s'est pas présentée de supplanter le beurre par la margarine".

M. Marion qui avait précisé au début de son discours qu'il ne parlait qu'en son nom personnel sans engager en aucune façon l'Office des Marchés Agricoles ou le lieuteant-gouverneur en conseil, vis-à-vis lequel l'Office est responsable, a dit que le souci du législateur vis-à-vis du consommateur se manifeste tout au long du texte légal.

"La grande majorité des personnes ou organisations qui s'occupent d'achats de produits agricoles agissent en toute honnêteté et droiture" a poursuivi M. Marion. "Peut-on en dire autant des centaines d'agents à commission qui parcourent les rangs de nos campagnes à l'affût d'une bonne affaire? a-t-il demandé.

"Ces gens semblent avoir un sixième sens qui leur dit qui a besoin d'argent. Doués d'une conscience assez élastique, ils croient rendre service en achetant à la moitié de sa valeur ce dont le pauvre diable est obligé de se départir".

Présenté par M. Paul Godbout, premier vice-président de l'organisme, le conférencier fut remercié par M. Georges Mainguy, deuxième vice-président.

Le respect de la morale sera assuré au parc d'amusements

(Suite de la page 3)

d'amusements dont les activités dureront quelques semaines à moins que aussi disponibles et en usage durant les semaines de l'Exposition alors que 400,000 personnes en moins visitent notre terrain et offrent aux promoteurs du parc l'occasion de réaliser des revenus assez importants".

Le contrat qui doit être signé entre la cité et les frères Conklin prévoit l'établissement d'un parc d'amusements pour la saison estivale, lequel parc servirait aussi durant la foire provinciale d'automne. La plus grande attraction serait des montagnes russes. Le contrat serait en vigueur jusqu'en 1968.

Il n'est pas encore impossible que les autorités de la commission et de la compagnie intéressée décident de déplacer le site des montagnes russes et du parc d'amusements. Ce parc doit être situé près de la rue Boisclerc. Certaines personnes voudraient qu'il soit situé à l'arrière du Colisée. Le danger est que l'espace manquerait à cet endroit et que les chevaux qui courent sur la piste soient énervés.

Mais aucune personne ne peut craindre que les ententes entre la cité et les promoteurs concernés soient gardées secrètes.

"J'ai envoyé à M. J.-E. Simard, président des ligues de citoyens de Limoilou, le 18, soit lundi dernier, une copie photographiée des contrats. Toutes les informations désirables sont donc à la portée de tous. Nous serons très heureux d'en fournir à ceux qui en demanderont. Les journaux ont d'ailleurs publié les grandes lignes de ce contrat.

"Le parc d'amusements ne contiendra que des amusements mécaniques. Une des conditions du contrat veut que la police municipale ait juridiction dans la surveillance de tous les jeux mais, en plus, que la Commission de l'exposition puisse en toutes circonstances imposer ses propres volontés."

PREMIERE FAMILLE HONGROISE A RIMOUSKI: Une réception officielle à l'hôtel de ville de Rimouski a marqué la venue de la première famille hongroise à s'établir à Rimouski. Il s'agit de la famille de M. et Mme Imre Szoke et de leurs deux enfants, Imre, 9 ans, et Laslo, 5 ans. Le service diocésain d'immigration, formé par le Conseil des Oeuvres du diocèse, en était à sa première activité comme service d'accueil aux réfugiés hongrois. Grâce à ses démarches, la famille Szoke sera logée durant un certain temps chez M. Camille Berubé de Rimouski et M. Szoke travaillera à la maison-mère des SS. du St-Rosaire. On remarquait à cette réception: M. l'abbé Marius Côté, directeur du Service social de Rimouski; Mgr Gérard Couturier, évêque élu du golfe St-Laurent; la famille Szoke; M. Elzéar Côté, maire de la ville et M. l'abbé Lucien Rioux, délégué à la Société canadienne d'établissement rural.

A l'Assemblée générale de l'ONU

Six pays réclament des sanctions économiques pour fléchir Israël

(Suite de la 1ère page)

Aucun indice par ailleurs que les diplomates américains ne manoeuvraient en faveur des sanctions, malgré l'affirmation du président Eisenhower que les Nations Unies doivent "exercer des pressions" sur Israël devant le refus de ce pays de se retirer derrière les frontières établies par l'armistice de 1949.

APPUI NECESSAIRE

Les diplomates concèdent que l'appui total des Etats-Unis et l'assurance que Washington garantira l'application des sanctions seront nécessaires pour assurer à la résolution les deux tiers des voix requises pour son approbation à l'Assemblée.

L'entrée en vigueur des sanctions aux termes de la résolution ne signifierait pas seulement le tarissement de l'aide au gouvernement d'Israël, mais se traduirait en outre par l'embargo sur l'acheminement des fonds privés recueillis grâce aux souscriptions d'obligations israéliennes aux Etats-Unis.

LA CLEF DU SUCCES

Lloyd McDonald, le correspondant de la Presse Canadienne aux Nations Unies, mande que les Américains, dont les négociations avec Israël se déroulent encore en dehors de l'ONU, étaient considérés hier soir comme la clef du succès ou de l'échec de la proposition arabe qui a été soumise par suite du refus continuel de l'Etat juif de retirer ses troupes de l'enclave de Gaza et du golfe d'Akaba.

Le ministre libanais Malik aurait déclaré que si l'ONU échouait actuellement, "les pays de la région n'auraient d'autre alternative que de s'armer et de résoudre le problème par la force."

Mais le Canada, un certain nombre de pays du Commonwealth, dont la Grande-Bretagne, et la majorité des pays de l'Europe occidentale voteront de concert pour tenter de renverser la résolution.

Le ministre canadien des Affaires extérieures, M. L. B. Pearson, projette passer la fin de semaine aux Nations Unies pour y tenir des pourparlers avec les chefs des délégations qui appuient le groupe opposé aux sanctions, ce qui indique que toutes négociations ont échoué."

Il a exprimé un certain optimisme au sujet de la déclaration du secrétaire général, M. Dag Hammarskjold, que l'Egypte consent à ce que la force d'urgence se déploie dans l'enclave de Gaza, si l'ONU le lui ordonne.

On attend encore la réaction de l'Israël à cette offre de l'Egypte.

M. Pearson croit qu'il existe une bonne chance que l'Israël considère ce mouvement de troupes comme la meilleure garantie que l'ONU lui ait offerte jusqu'à maintenant.

M. Pearson a déclaré que le Canada n'a aucun projet immédiat de soumettre une contre-résolution, mais il prévoit prendre la parole lorsque l'Assemblée reprendra le débat, lundi. Son discours esquissera un plan basé sur ses entretiens de fin de semaine et sur lequel une nouvelle résolution pourrait être rédigée.

Dans l'intervalle, il surveille les progrès de Washington avec intérêt, et, il espère que les Américains se rangeront du côté du groupe opposé aux sanctions après leurs entretiens avec les Israéliens.

TOUJOURS FRAIS ET DISPOS... IL

PREND
FRUIT-A-TIVES
Faites l'essai de Fruitatives pour le soulagement efficace de la constipation, du mal de dos ou de l'indigestion. Fruitatives renferme un extrait concentré de pommes, oranges, prunes et figues, ainsi que de la vitamine B1. Demandez Fruitatives
EFFICACITÉ ÉPROUVÉE

CHARME DU BUSTE
Seul produit du genre qui engraisse et développe la poitrine. Voyez résultats première semaine. Garantie — 30 années de succès.
Ne risquez rien — Envoyez dix sous pour brochure explicative. Envoie discret.
CULTURE BEAUTE ORIENTALE
Local 57, Sta. Delorimier, MONTREAL, P. Qué.

Dr LOUIS BERNIER
Orthodontiste
(redressement des dents)
1024 DES ERABLES
TEL.: MU 3-5501

PROGRAMME
1. CLASSES POUR ADOLESCENTS
2. COURS PAR CORRESPONDANCE
3. LEÇONS EN GROUPE
4. ENSEIGNEMENT PRIVE
5. PRATIQUE GRATUITE JEUDI
6. PRATIQUE $1.00 SAMEDI
COURS COMPLET $10.00

ARTHUR MURRAY
136 ST-JEAN - TEL.: LA 2-2353

PAQUES
à New-York
Tours-Guide
Hôtels
Trains
Excursions
$59.50
VOYAGES CLAUDE MICHEL, INC.
Jour: LA 5-4877
Soir: LA 3-6795
100 Carré D'Youville
QUEBEC

SALON DIANE ENR.

Mlle Céline Légaré autrefois du Salon Capitol est heureuse d'annoncer à sa nombreuse clientèle qu'elle est maintenant à l'emploi du Salon Diane Enr., 18 d'Youville sous la direction de Mme Gisèle Paquet-Cantin et Huguette Paquet. Spécial de cette semaine Cold Wave de $15.00 pour $10.00, coupe comprise. Pour rendez-vous Tél.: LA 4-4318.

L'hôtesse du
Welcome Wagon Service
frappera à votre porte avec ces cadeaux et des souhaits de la part de marchands et hommes d'affaires sympathiques de notre ville. A l'occasion de la naissance d'un bébé, fiançailles et aux nouveaux résidents.
Les hôtesses sont :
Mme M. Lépine, Tél.: LA 7-5487
Mme Noëlla Tremblay, Tél: MU 1-1505
Mme M.-A. D. de St-Pierre, Tél.: MO 3-3735
Mme Rol. Cloutier, Tél.: LA 7-5487

LIMONADE ASEPTA
LIBÈRE VITE ET BIEN
Agréable au goût
LAXATIVE-PURGATIVE

- Pour rendez-vous
- LA 4-3561, local 209
- Utilisez votre plaque de crédit
- 7e étage

Raymond Suzanne DE PARIS

Réduction de 50%
sur nos Permanentes Cold Wave
SILVER JUBILEE
Ordinairement 25.00 ..... 12.50
ENCORE
Ordinairement 20.00 ..... 10.00

Crème Rose "Perfection"
Ordinairement 8.00 ..... 4.00
Valable tous les jours de la semaine, excepté vendredi et samedi.

'BOUFFANTE'
La Coiffure
... la plus moderne
... la plus en vogue
Elle se réalise sur cheveux courts ou longs ...

VEUILLEZ PRENDRE NOTE
Le Salon Raymond et Suzanne est ouvert tous les jours; cependant, afin de favoriser notre personnel, celui-ci ne travaille que cinq jours.
Le SYNDICAT de QUÉBEC, Ltée

chez NORTHERN HOME APPLIANCES
MACHINE à COUDRE
TOUTE NEUVE avec CABINET
PRIX COMPLET AVEC CABINET
$27.50
Il nous reste quelques modèles 1956 que nous liquidons au bas prix de..... 27.50
Garantie de 5 ans SUR LES PIECES
et vous obtenez en plus GRATUITEMENT un joli CADEAU d'une valeur de $3.50

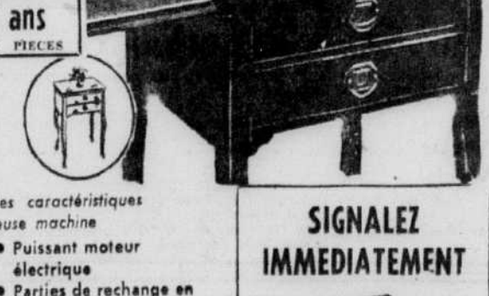

Voici quelques-unes des caractéristiques de cette merveilleuse machine
- Bobine ronde
- Contrôle au pied ou au genou
- Coud avant ou arrière
- Fini noir métallique
- Facile d'entretien
- Puissant moteur électrique
- Parties de rechange en en vente partout
- Allocation d'échange libérale
- Livret d'instruction

★ ESSAI GRATUIT CHEZ VOUS SANS OBLIGATION ★
Je désire une démonstration gratuite chez moi sans obligation.
NOM .....
ADRESSE .....
VILLE ..... TEL. .....

SIGNALEZ IMMEDIATEMENT
TEL.: LA 7-8766

• NOUS LOUONS, REPARONS TOUTES SORTES DE MACHINES •
Northern Home Appliances Ltd.
650 OUEST ST-VALLIER - QUEBEC - TEL.: LA 7-8766
Près de Marie de l'Incarnation
4910 BOUL. ST-LAURENT (coin St-Joseph) MONTREAL - TEL.: PL - 1728
(Nous allons jusqu'à 500 milles de Québec)

MOTS CROISÉS du Soleil

HORIZONTALEMENT

1—Bière qui se boit à Bruxelles — Ch. l. de c. (Ardèche).
2—Allonge — Prudent; circonspect.
3—Adj. poss. — Fille de Cadmus — Etre furieux (fig.)
4—Travaille de longue main — Prénom féminin.
5—Monceau — Lettre grecque — Dieu de la guerre, chez les Gaulois.
6—En jeu — Opposée de "face" — Légumineuse.
7—Conjonct. — Petit édifice — Lettres jumelles.
8—Parler argot — Le Mars des Gaulois — Adv. de lieu.
9—Dieu de la guerre, chez les grecs — Conjur. — Personne sotte, ignorante.
10—Royaume indépendant de l'Asie au nord de l'Inde — De l'Eoire.
11—Rendre seul — Manguier du Gabon — Pron. pers.
12—Chatier sévèrement — De la nature du feu.
13—Opération par laquelle on retranche du corps humain ce qui lui est nuisible (pl.) — Dép. de France.

VERTICALEMENT

1—Solennité religieuse ou civile — Epouse d'Hercule.
2—Roman de Châteaubriand — Viciés, corrompus.
3—Du verbe rire — Noyau — Qui a repris son calme habituel.
4—Médecin grec (325-400) — Vendre trop cher.
5—Ville de Grèce — Prép. — Haussé.
6—Conjonct. — Ville d'Italie — Thymus du veau.
7—Interj. — Philosophe grec (341-270) — Note musicale.
8—En forme d'oeuf — Roi légendaire de Troie — Rivière d'Italie.
9—Pierre brillante, feuilletée, écailleuse — Art. esp. — Petit chaneau de femme.
10—Espèce d'euphorbe — Action d'écurer.
11—Grâce que l'on accorde à un condamné — Préfixe — Lettre grecque.
12—Nettoie — Canal qui conduit l'eau de la mer dans les marais salants.
13—Entretenir avec amour — Anc. ville d'Italie.

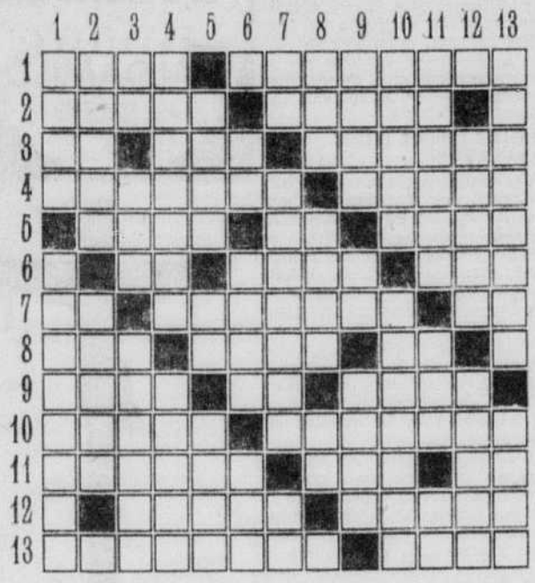

	1	2	3	4	5	6	7	8	9	10	11	12	13
1	V	A	R	I	A	■	D	E	V	O	R	E	R
2	O	U	E	D	■	C	A	M	I	■	O	L	E
3	L	E	G	E	R	■	T	I	R	E	■	L	E
4	I	R	I	S	■	M	U	L	E	■	T	E	L
5	S	■	S	■	C	O	R	E	■	B	I	B	I
6	■	C	■	C	O	D	A	■	T	E	N	O	R
7	P	A	G	O	D	E	■	V	E	N	E	R	E
8	A	R	O	M	E	■	R	O	T	I	■	E	■
9	R	O	B	E	■	B	I	L	L	E	■	C	O
10	A	L	I	■	M	I	S	E	■	S	O	L	E
11	D	I	■	V	I	S	E	■	P	I	P	E	R
12	I	N	V	I	T	E	E	S	■	R	A	G	E
13	S	E	U	L	E	T	S	■	V	E	L	E	R

(Solution du dernier problème)

Réunion annuelle en vue d'une unité d'action

Halifax 23 (PC)- Les premiers ministres des quatre provinces atlantiques ont annoncé simultanément hier, dans les quatre capitales respectives, qu'"ayant reconnu la nécessité constante d'unité et d'action en vue de résoudre l'ensemble des problèmes économiques de la région des Maritimes", ils tiendront une conférence annuelle, à l'automne de chaque année.

La première aura lieu cette année.

Ce qui fait du "Soleil" un journal populaire c'est son information variée et son abondante illustration.

Partie de Cartes

Mardi prochain, le 26 février, aura lieu le Euchre annuel pour le Scolastica Saint-Vincent de Paul. Cette partie de cartes se tiendra à la salle Notre-Dame, 82, rue St-Georges, à 8 h. 30. Venez nombreux, amenez-y vos amis. Des prix nombreux vous sont réservés. On vous dira bien apporter son jeu de cartes à bord.

Reprise du travail

Thornburn, N.-E. 23 (PC) — Les quelque 400 mineurs de la Mine McBean, qui appartient à l'Acadia Coal Company, ont décidé de reprendre le travail après une grève de 24 heures.

Avion disparu

Vancouver 23 (PC)- On est sans nouvelles d'un chasseur T-33 du CARC qui, parti de Portage la Prairie, au Manitoba, est attendu à Vancouver. Deux hommes sont à bord.

Le duc sera désormais appelé Son Altesse royale le prince *Philip, duc d'Edimbourg*

Londres, 22. (Reuters) — La reine a nommé aujourd'hui son mari, le duc d'Edimbourg, prince du royaume.

Un avis publié dans la London Gazette dit :

"Il a plu à la Reine, par lettres patentes sous le grand sceau du Royaume portant la date du 22 février 1957, de donner et d'accorder à Son Altesse Royale le duc d'Edimbourg, KG, KT, GBE, la dignité titulaire d'un Prince du Royaume-Uni de Grande-Bretagne et d'Irlande du Nord."

(De notre édition finale d'hier)

Un avis séparé paru dans la Gazette dit :

"Il a plu à la Reine de déclarer sa volonté et son plaisir que Son Altesse Royale le duc d'Edimbourg soit désormais connu comme Son Altesse Royale le prince Philip, duc d'Edimbourg."

On a appris de source autorisée que la recommandation d'accorder le nouveau titre au duc d'Edimbourg a été faite par le premier ministre Harold Macmillan.

Macmillan et ses collègues du cabinet, dit-on, ont jugé qu'on reconnaitrait ainsi les services rendus par le duc à la Grande-Bretagne et au Commonwealth, dont son récent voyage autour du monde.

En acceptant la proposition, la reine a laissé savoir qu'elle aimerait que le duc soit désormais appelé Son Altesse Royale le Prince Philip, duc d'Edimbourg.

Le nouveau titre ne change rien à la succession au trône. Il ne requiert pas de législation parlementaire et ne signifie pas que le duc devient prince consort, titre donné par la reine Victoria à son mari, le prince Albert.

Jusqu'à maintenant, le titre officiel du duc était Son Altesse Royale le duc d'Edimbourg.

La reine a annoncé cet honneur moins de 24 heures après son retour avec Philip d'une visite d'Etat au Portugal.

Le duc était populairement connu comme le prince Philip, mais jusqu'à maintenant ce n'était pas un titre officiel. Philip est un prince grec de naissance, mais il a renoncé à ce titre avant son mariage à la princesse Elizabeth.

OTTAWA AVANT LONDRES

Ottawa, 22. (PC) — Le duc d'Edimbourg a été fait Prince du Royaume par la reine.

La nouvelle a été annoncée aujourd'hui par le premier ministre, M. St-Laurent, plus de 90 minutes avant la publication de la déclaration officielle à Londres.

M. St-Laurent a fait sa déclaration peu après l'ouverture de la séance de la Chambre, à 11 heures ce matin. L'avis officiel publié dans la Gazette de Londres devait être rendu public à midi et 45 seulement.

Le premier ministre a dit que le Canada se réjouira de l'honneur conféré par la reine à son mari. Le duc d'Edimbourg a beaucoup voyagé pour représenter la Couronne à travers le monde.

La brève déclaration de M. St-Laurent a été accueillie par des applaudissements de tous les côtés de la Chambre.

S.A.R. LE PRINCE PHILIP, DUC D'EDIMBOURG

La police de London réussit à mater une bande d'apaches

London, Ontario, (BUP) Quand une bande de jeunes apaches a commencé à semer la terreur dans le village local de [illegible], le printemps dernier, les habitants de l'endroit durent prendre eux-mêmes les choses en main parce qu'ils n'avaient pas une protection suffisante de la police.

De jeunes voyous fracassaient des fenêtres et d'autres tiraient des coups de feu sur des enseignes commerciales, causant du désordre dans les magasins et endommageant les propriétés.

La population a demandé la protection de la police provinciale, mais celle-ci, qui est chargée de veiller sur tout le canton, a répondu qu'elle ne pouvait pas exercer une surveillance spéciale sur le village.

Des plaintes ont été portées auprès du Conseil de comté de Carodoc qui s'est empressé de dépêcher sur les lieux des policiers frontaliers de London. Le greffier du canton, John Crawford, les a assermentés pour qu'ils aient autorité de policer la région, et les jeunes émeutiers ont rapidement mis fin à leurs exploits.

Mais Mount Brydges n'était pas pour autant revenu de ses émotions. Quelques jours plus tard, un représentant officiel du département du procureur général déclarait que l'emploi de policiers frontaliers comme policiers réguliers était illégal. Il ajoutait que seul un juge en chef pouvait régler une telle question et que Crawford avait commis un impair en les assermentant.

Les gens de Mount Brydges et du canton de Carodoc ne se sont pas laissés décontenancer. Ils sont allés au fond de l'affaire et ont découvert qu'en l'absence d'un juge en chef, les fonctionnaires du canton et ceux du village avaient autorité pour agir en son lieu et place. En juillet, les policiers frontaliers prêteront le serment qui leur conférait en permanence l'autorité de patrouiller Mount Brydges et les autres parties du canton.

Un détachement de dix hommes exerce périodiquement la surveillance par équipes de deux et Crawford affirme que ce plan donne de bons résultats. Ils ont leur propre voiture qui porte la mention "Police du canton de Carodoc", mais ils ne portent pas d'armes à feu, quoique ils pourraient le faire. Ils ont effectué plusieurs arrestations.

Ces policiers frontaliers ne touchent aucune solde pour leurs services et ne sont pas appelés à intervenir quand les fonctionnaires du village et du canton estiment que le besoin ne s'en fait plus sentir.

L'inspecteur de la police provinciale de l'Ontario, George V. Clubbe, ne voit cependant pas cette force policière d'un bon oeil. "Je suppose qu'ils nous évitent une foule de tâches mineures, dit-il, mais quand il se présente quelque chose d'important, nous intervenons, comme de bien entendu."

Mais pour sa part, la population de Mount Brydges est très satisfaite du travail qu'ils ont accompli, car la bande de jeune voyous du printemps dernier a disparu.

Ce qui fait du "Soleil" un journal populaire c'est son information variée et son abondante illustration.

Ballons lâchés

Montréal, 23 (PC) — Mille ballons blancs, marqués d'une croix rouge seront largués sur le campus de l'Université McGill lundi pour marquer l'ouverture de la campagne de souscription de la Croix-Rouge.

Chez Tito

Belgrade, 23. (PA) — Le président Tito a reçu hier le nouvel ambassadeur du Canada en Yougoslavie, M. George Ignatieff. Ce-lui-ci a présenté ses lettres de créance.

Le tourisme n'a pas été découragé

Montréal 23 (PC)- Me Pacifique Plante a déclaré hier que la fermeture hâtive des clubs de nuit montréalais n'a pas découragé le tourisme.

M. Plante, qui avait été procureur au cours de l'enquête sur la commercialisation du vice à Montréal, a ajouté que le jeu organisé existe encore à Montréal, mais qu'il est en voie d'élimination.

A VENDRE
4 taxis neufs munis de taxi-radio. Cause: autre commerce.
TEL.: MO 3-3114

LES AVENTURES DE PAULINE — *par Buford Tune*

JOE PALOOKA — *par Ham Fisher*

MARISE DUCLAU et sa famille — *par McEvoy et Striebel*

LE COEUR DE JULIETTE — *par Stan Drake*

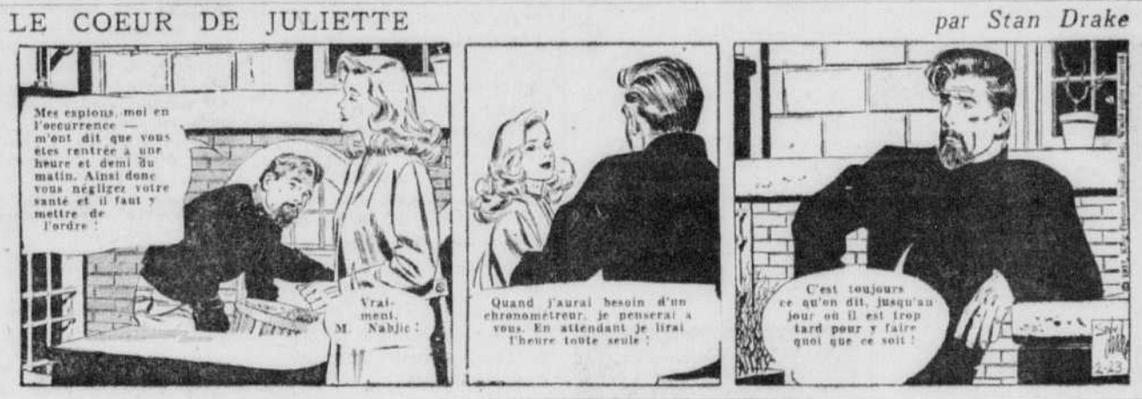

RIP LE DETECTIVE — *par Alex Raymond*

MANDRAKE, le magicien — *par Lee Falk et Phil. Davis*

MUTT et JEFF — *par Al Smith*

GALOPIN — *par Ward Greene*

MIQUE — *par Bressy & Robert*

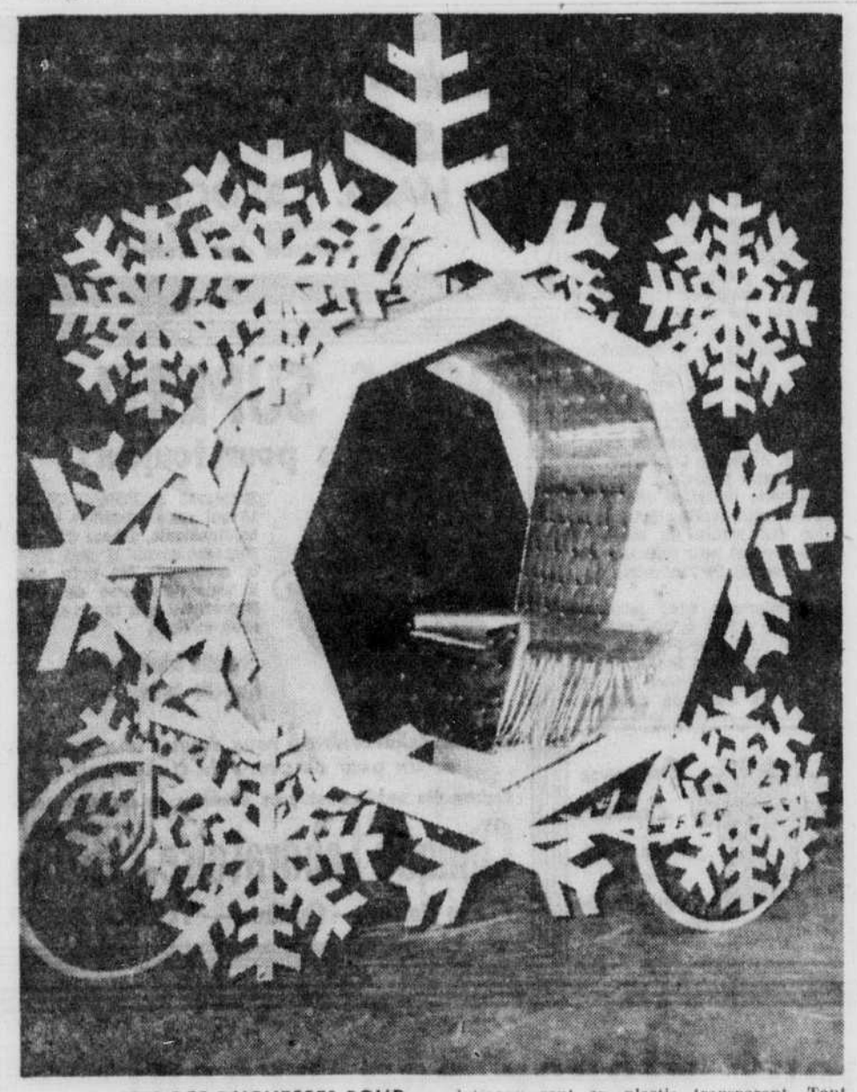

LES CAROSSES DES DUCHESSES POUR LE CARNAVAL: Six magnifiques carosses transporteront les duchesses lors des parades du Carnaval. L'illustration ci-dessus montre l'une de ces somptueuses voitures réalisées par les apprentis du Centre d'Apprentissage de la Construction de Québec. Les carosses ont la forme de flocons de neige. Dans l'octogone central est placé le trône sur lequel prendra place la duchesse. Les parois latéraux sont en plastic transparent. Tout l'intérieur est rembourré et capitonné en soie bleu ciel avec boutons blancs. L'extérieur et les garnitures sont en bois contreplaqué. Le tout est peinture en blanc neige saupoudré de cristaux lumineux. Le carosse est monté sur une structure d'acier entièrement soudée. Le roulement est assuré par trois roues de bicyclettes. A l'avant est fixé un long pole d'aluminium croisé de barres perpendiculaires pour être tiré par six hommes costumés.

Chronique d'Astronomie

Direction: Paul-H. Nadeau

L'Actualité Astronomique

A l'occasion de l'Année géophysique internationale, qui débutera le 1er juillet prochain, l'observatoire de Paris-Meudon fera le service d'une carte journalière de l'activité solaire, qui sera expédiée par avion aux observatoires associés. Notre observatoire local sera abonné à cette carte, de sorte que nos lecteurs pourront se tenir au courant de toutes les frasques de l'astre du jour, qui entrera bientôt dans l'une des phases les plus actives de son cycle de onze ans. Avec nos moyens limités, ici, seule cette partie de l'activité qui se manifeste sous forme de taches peut devenir un sujet d'observation décemment abordable. Importantes sont aussi les facules, plages brillantes et stables de gaz chauds; les éruptions, jaillissements subits de ces mêmes gaz; les filaments, qui apparaissent en projections sombres sur le disque solaire, parce qu'ils sont constitués de gaz moins chauds. L'étude de la plupart de ces phénomènes nécessitent l'emploi d'instruments compliqués, comme le spectrohéliographe, qui inspecte le disque du Soleil, ligne par ligne, à la manière d'un appareil de télévision, ou comme l'héliographe à filtre monochromatique de Lyot, qui photographie tout le disque au même instant.

Les filaments, lorsqu'ils parviennent sur le bord du Soleil, par suite de sa rotation, forment ce qu'on appelle les protubérances. On observe alors ces phénomènes à l'aide du coronographe de Lyot, appareil qui réalise une éclipse artificielle du disque lumineux et qui permet la photographie de l'atmosphère de l'astre. Le même appareil enregistre en même temps la couronne solaire — d'où son nom — qui est constituée de particules très ténues s'élevant parfois à des altitudes dépassant le rayon solaire.

On a choisi l'observatoire de Paris-Meudon à cause de sa station auxiliaire du Pic du Midi, à 8000 mètres d'altitude, dans les Pyrénées. Nul autre observatoire n'est mieux situé pour l'étude des phénomènes de la couronne. De là les observations seront transmises télégraphiquement à Meudon, où seront dressées les cartes. Elles nous parviendront le lendemain ou le surlendemain à Québec.

Puisque nous en sommes à l'activité solaire, voici quelques chiffres officiels sur la fréquence des taches, transmis par l'observatoire de Zurich, où sont centralisées les mesures. Novembre 1956, le dernier mois pour lequel les compilations sont terminées, a enregistré un indice de 200, le plus haut depuis le dernier maximum. On constate en parcourant les rapports de Zurich que l'activité a augmenté en mai dernier et qu'elle s'est ensuite maintenue à un niveau plus faible en juin et en juillet. Un regain s'est manifesté en août, septembre et octobre, avec un minimum qui s'est situé en septembre. Rappelons-nous maintenant quelles températures nous avons eues en juin-juillet, puis en septembre-octobre, et il sera facile de tirer des conclusions sur l'influence que peuvent avoir les taches sur la température. Selon nos observations faites à Québec, l'activité sous forme de taches s'est maintenue en décembre, mais elle a sensiblement diminué en janvier et en février, jusqu'à ce jour, du moins. On peut donc s'attendre à un regain prochain, ce qui le ferait coincider avec l'époque qui marque d'ordinaire l'arrivée des premiers beaux jours du printemps, vers la mi-mars.

En marge encore de l'Année géophysique, on annonce que l'observatoire de Québec étudie sérieusement la possibilité d'installer un kiosque astronomique à la prochaine Exposition Provinciale. On y exhiberait parmi diverses curiosités une reproduction de dimensions réduites d'un appareil nouveau prévu pour le futur observatoire de Québec. Il s'agit d'un téléscope à grossissement électronique dont le but serait de projeter en permanence sur un écran—de télévision, pour le moment — l'image très agrandie du Soleil avec ses nombreuses taches. Quand nous disons en permanence, il faut entendre tout le temps que le Soleil sera visible, car l'appareil n'aura pas le pouvoir de percer les nuages.

Les revues signalent l'apparition d'un traité de haute valeur: "The Polar Aurora". Il contient tout ce que la science moderne a appris sur l'aurore polaire. C'est l'oeuvre d'un grand spécialiste, le Professeur Carl Stromer, de l'université d'Oslo, en Norvège, qui a consacré cinquante ans à l'étude de l'origine et de la nature des aurores polaires. Tous les différents types d'aurores sont décrits et l'auteur remonte aux observations faites dans l'Antiquité, aux descriptions de Sénèque, par exemple. Les plus curieuses mesures faites en ces derniers temps sont celles des altitudes où se produisent les phénomènes. On a enregistré par radar la présence d'un nuage auroral à 700 milles de hauteur, prouvant que notre atmosphère est encore assez dense à cette altitude. L'ouvrage de quatre cents pages, avec deux cents figures dans le texte et autant hors texte, est publié par Oxford University Press, à Londres.

La semaine astronomique

La Lune sera nouvelle, vendredi. Au début de la semaine, elle apparaît donc sous forme d'un croissant, le matin, avec une belle lumière cendrée. Sa conjonction avec Vénus aura lieu la veille. Cette planète est, en effet, dans le ciel du matin, se levant (d'après le Graphique du Ciel) quelques minutes seulement avant le Soleil.

Pendant que la Lune et Vénus se lèvent, Saturne est déjà rendu proche du méridien, au sud, et Jupiter est près de se coucher, précisément à l'Ouest. Cette dernière planète est maintenant visible dès 8 heures du soir.

Le Graphique du Ciel

Cet almanach présenté sous forme de graphique, est distribué gratuitement à toute personne qui en fait la demande; s'adresser au secrétaire de la société d'astronomie, 229 Ouest rue St-Cyrille, Québec 6.

Prévisions du temps à longue échéance

Semaine du 24 février au 2 mars: Dimanche, soleil suivi de giboulées et temps doux. Lundi, généralement clair. Mardi, tempête. Mercredi et jeudi, temps clair et froid. Vendredi, température s'adoucissant, avec tempête possible. Samedi, clair et plus froid.

SOUVENIR DE LA VISITE DE MGR PARENT AUX INDES: Mgr Alphonse-Marie Parent, P.A., V.G., recteur de l'université Laval, a assisté récemment aux fêtes qui ont souligné le centenaire de l'université de Madras, aux Indes. L'illustration ci-dessus évoque une réception, à cette occasion, dans les jardins du gouverneur de Madras, le 28 janvier dernier. On remarque, de gauche à droite, un Jésuite professeur au Collège de Irichimopoly; M. G.-T. John, gouverneur catholique de Madras; Mgr PARENT et le recteur J.-A. MONCHE, de Malte. Mgr Parent revenait de la conférence des universités du Commonwealth, au Pakistan. La photo du bas représente le R. Père LAROSE, O.P., curé de Fukushima, Japon, un ancien condisciple de Mgr Parent au Petit Séminaire de Québec, et son co-paroissien de St-Isidore de Dorchester. Mgr Parent a visité un grand nombre de missionnaires canadiens tant aux Indes qu'au Japon. Le R. Père Larose apparaît ici devant une idole bouddhiste que l'on retrouve fréquemment dans les centres païens japonais.

Une mère de Toronto gagne son point dans sa querelle avec l'école fréquentée par son fils

Toronto, 23 (PC) — Une Torontoise a gagné jeudi la première manche de sa querelle avec les autorités de l'école que fréquentait son fils.

Tout a commencé lorsque le professeur a accusé un de ses élèves, un garçonnet de 12 ans du nom de Dean Parro, d'avoir donné un coup de pied à un camarade. Pour le punir, le professeur voulut lui administrer une correction avec une courroie de cuir, mais l'enfant refusa de se laisser faire et protesta de son innocence. Appelé chez le directeur, il cita comme témoin un autre camarade que le directeur ne voulut même pas entendre. Le directeur renvoya donc le garçonnet chez lui.

Celui-ci fut tout d'abord réprimandé par sa mère qui cependant finit par appeler la mère de la "victime". Cette dernière n'étant nullement au courant de l'affaire, Mme Parro prit alors la défense de son fils qui depuis novembre n'est pas encore retourné à l'école.

Par la suite, la commission scolaire a poursuivi Mme Parro pour avoir gardé son fils chez elle. Le juge, cependant a renvoyé la plainte.

L'initiative est maintenant à la commission scolaire qui peut ordonner au directeur de reprendre l'élève sans le punir, ou chercher à faire envoyer l'enfant dans une école spéciale.

Le Guatemala évite par une nouvelle loi une controverse avec l'Eglise

Guatemala (Spécial) Le gouvernement du président Carlos Castillo Armas semble avoir évité, pour le moment du moins, une controverse avec l'Eglise catholique sur la subordination du mariage religieux aux exigences du mariage civil d'abord.

Le Congrès guatémaltèque a approuvé une loi qui facilite grandement le mariage civil, et qui a pour conséquence aussi de rendre le mariage religieux plus facile par la suite. Mais il a refusé, contrairement aux demandes de Mgr Mariano Rossel y Arellano, archevêque de Guatemala, d'éliminer l'obligation existant depuis longtemps de parfaire le mariage civil avant la cérémonie religieuse.

Le président Castillo doit signer incessamment la nouvelle loi.

L'Eglise catholique, à laquelle appartiennent la majorité des Guatémalais, n'a pas fait de déclaration officielle en marge de la nouvelle loi, mais tout indique qu'elle l'approuve. José Garcia Bauer, député catholique qui a souvent exprimé au Congrès le point de vue de l'Eglise, a déclaré qu'avec la nouvelle loi dans les statuts du pays, on entreprendra une "grande campagne nationale" qui affectera les mariages religieux.

APPROBATION D'UN JOURNAL

Cette campagne, ajoute Garcia Bauer, atteindra son point culminant à l'occasion du premier Congrès Eucharistique de l'Amérique Centrale en octobre prochain.

Le journal du gouvernement, "Nuestro Diaro", dirigé par un catholique influent qui a souvent aussi réflété l'opinion de l'Eglise, a dit que la nouvelle loi "s'adapte elle-même aux exigences de la réalité sociale actuelle du Guatemala", et qu'elle constitue "une réforme qui était à la fois urgente et nécessaire pour satisfaire les voeux de la population".

Néanmoins, quelles que soient les réjouissances dans les milieux ecclésiastiques à propos de la nouvelle loi, il semble que l'Eglise ne diminuera pas ses pressions. Garcia Bauer affirme qu'il se présentera de nouveau devant le Congrès, probablement le mois prochain, afin de soumettre la requête de l'Eglise demandant l'élimination du mariage civil avant le mariage religieux.

La nouvelle loi, qui a été approuvée par le Congrès du Guatemala, ajoute au vieux code civil du pays, trois choses principales sous forme d'amendements, qui régulariseront la procédure du mariage civil.

D'abord, la nouvelle loi enlève plusieurs taxes qui devaient être payées autrefois pour l'obtention des documents légaux du mariage. Les masses indigentes du Guatemala seront désormais soulagées d'un fardeau..

Deuxièmement, la loi élimine beaucoup des papiers requis auparavant pour le mariage. Enfin, elle autorise ceux qu'on appelle communément lés juges de première instance, et les avocats privés, à parfaire le mariage sur la foi d'une déclaration assermentée concernant le statut civil des époux.

PRETRE LIBERE D'UNE ACCUSATION

Ces dernières circonstances empêchaient les Guatémalais pauvres de légaliser les relations conjugales. L'Eglise considère ce point comme un de ses principaux problèmes ; et ses efforts sont dirigés en vue d'obtenir la légalisation du mariage des pauvres gens.

Tandis que le Congrès approuvait la nouvelle loi, le gouvernement paraissait être embarrassé par un autre problème troublant en rapport avec la question du mariage.

C'est la décision d'une cour inférieure de libérer sous cautionnement un prêtre espagnol, le R. P. José Iglesias. On a ordonné son arrestation — s ans y procéder, sous l'accusation d'avoir béni le mariage de plusieurs couples sans que ceux-ci aient été mariés d'abord civilement.

Le procès du Père Iglesias et l'ordre pour son arrestation ont pris les proportions l'une cause célèbre qui a drainé toute l'attention du public sur la question du mariage.

La nouvelle loi facilitant le mariage civil est au moins le deuxième cas où l'Eglise catholique a demandé et obtenu des concessions du régime Castillo, ce qui a contribué à déloger le régime procommuniste de Jacobo Arbenz Guzman en 1954.

Sainte-Anne-des-Monts aura dès septembre son école d'arts et métiers

Ste-Anne-des-Monts aura son école d'Arts et Métiers dès septembre prochain. C'est l'aboutissement de démarches qui duraient depuis un an de la part de la Commission scolaire de Ste-Anne-des-Monts avec le concours de M. Alphonse Couturier, député de Gaspé-Nord. A l'occasion d'une visite à Québec hier, M. Paul-E. Lévesque, président de la Commission scolaire, et le Dr Ovide Bernatchez ont appris que leur demande était officiellement agréée.

La Corporation scolaire de Ste-Anne-des-Monts fournira le local nécessaire à la nouvelle école d'Arts et Métiers dans le spacieux Collège érigé récemment pour la jeunesse locale. Le gouvernement fournira les professeurs et le matériel requis pour les cours. L'enseignement pourra débuter dès septembre prochain et on s'attend à de nombreuses inscriptions de jeunes des divers centres du comté de Gaspé-Nord.

Des délégués de la Commission scolaire de Ste-Anne avaient eu des entrevues à ce sujet avec le ministre de la Jeunesse et du Bien-Etre Social, l'hon. Paul Sauvé, avec le concours du député de Gaspé-Nord, M. Alphonse Couturier. Plusieurs motifs impérieux commandaient cette initiative que le ministre a voulu réaliser pour le bénéfice des jeunes du comté de Gaspé-Nord et pour répondre aussi aux besoins de l'industrie de la région.

En réclamant avec insistance cette école d'Arts et Métiers pour le comté de Gaspé-Nord, la commission scolaire de Ste-Anne-des-Monts voulait apporter une réponse à la demande de main-d'oeuvre experte qui se fait de plus en plus pressante dans la région par suite des développements de l'industrie minière et autres. On demande en effet des ouvriers spécialisés dans le domaine de la construction, en matière d'électricité aussi et d'électromique. La nouvelle école d'Arts et Métiers formera les spécialistes requis pour la région.

MAL À LA GORGE? PASTILLES VALDA et PASTILLES VALDAMILD pour les enfants et leurs mamans

VF 37

Grande reconnaissance pour faveurs obtenues.

Prière au Précieux Sang

(Recommandée pour une neuvaine)

C'est par la voix de votre Sang, ô Jésus que je viens vous presser, vous solliciter, vous importuner... Trop de grâces, trop de miséricordes ont jailli de vos plaies pour que je n'espère pas jusqu'à la fin en l'efficacité du Sang qui en découle!...

Donc, ô Jésus, par votre Sang sept fois répandu, — par chacune des gouttes du Prix sacré de ma rédemption, — par les larmes de votre Mère Immaculée, je vous en conjure, je vous en supplie, exaucez mon instante prière.

(Spécifier ici votre demande)

O vous qui, aux jours de votre vie mortelle, avez consolé tant de souffrances, guéri tant d'infirmités, relevé tant de courages, n'aurez-vous pas pitié d'une âme qui crie vers vous du fond de ses angoisses?... Oh! non, cela est impossible!... Encore un soupir de mon coeur ulcéré, et de la plaie du côté, ô Jésus, va s'échapper, dans un flot de Sang miséricordieux, la grâce tant désirée!!!... O Jésus! Jésus hâtez le moment où vous changerez mes pleurs en allégresse, mes gémissements en actions de grâces!...

Très sainte Trinité, écoutez la voix du Sang de Jésus, et faites-moi miséricorde. Ainsi soit-il. (40 jours d'ind.)

Imprimatur: ✠ Paul, Arch. de Montréal

Mme A. D.

CHOCOLATS CHARLES VERMIFUGES

Votre enfant a des vers s'il a les yeux cernés, s'il souffre de démangeaisons au nez et à l'anus, s'il a mauvaise haleine, s'il maigrit visiblement. Les CHOCOLATS CHARLES VERMIFUGES LES FERONT DISPARAITRE.

Location de COMPRESSEURS
à l'heure ou à contrat
avec marteaux à air "Jack drill" et 2000 pieds de boyaux
Minage Général — Excavation
JACQUES NORMAND
2779 Des Quatre-Bourgeois
Tél.: MU 3-0786 — 7-1679

Pour une meilleure saveur dans vos DESSERTS employez les ESSENCES Supreme demandez-les chez votre ÉPICIER

VENDEURS DEMANDES
DANS INDUSTRIE S'OCCUPANT DE PRODUITS EN ALUMINIUM POUR CONSTRUCTION.
TOUTE APPLICATION SERA CONFIDENTIELLE
ECRIRE DEPT. 6664, LE SOLEIL

ATTENTION PROPRIETAIRES
Pour vos fenêtres et portes en aluminium, adressez-vous directement au manufacturier.
ESTIME GRATUIT
CONTRE-FENETRE ALUMINIUM ENR.
410 BLVD LANGELIER, QUEBEC TEL.: LA 5-6384

SI VOUS AVEZ BESOIN DE $150

pour remédier à vos vieux comptes

OU $200

pour faire face aux dépenses imprévues

OU PLUS

pour toute autre bonne raison

Rendez-vous ou téléphonez à
COMMERCIAL CREDIT PLAN LIMITED
350 est Boulevard Charest • Québec • Téléphonez: LA 9-2901

COMPAREZ CES TAUX !

Argent reçu	Mensualités pour 24 mois	18 mois	15 mois	12 mois
$150	.....	$10.01	$11.67	$14.18
200	.....	13.34	15.57	18.91
300	.....	20.01	23.35	28.37
600	$30.69	39.02	45.71	55.75
750	37.88	48.30	56.66	69.21
1000	49.77	63.68	74.82	91.56

• Si vous manquez temporairement d'argent comptant, venez nous voir aujourd'hui. Ou mieux encore téléphonez d'avance pour que l'argent soit prêt lorsque vous arriverez. Vous aimerez la façon amicale et discrète dont Commercial Credit Plan résout vos problèmes d'argent. Le graphique de gauche démontre que nos frais sont raisonnables.

Service Rapide, Discret

MEXIQUE FLORIDE CALIFORNIE
Joignez nos groupes. 3 départs en mars: BUS, TRAIN ou AVION.
J.-R. PINARD, b.a., b.sc.
QUEBEC TOUR
335 EST, ST-JOSEPH
LA 2-6629 ou LA 7-1340

Lucienne Lepire
CREATRICE DE MODES
416 St-Anselme
Tél.: LA 3-8271

Grande VENTE commençant LUNDI, 25 FEVRIER
25 à 50% sur nos lampes, tentures, échantillons et balance de pièces.
MARIE LAROCHELLE
Décorateur-Ensembliér
930 Avenue des Erables

POILS SUPERFLUS
détruits pour toujours

Employez la FORMULE TH 16 qui est un produit liquide médicamenté, à base d'herbes. Non seulement il met fin à la croissance des poils, mais il vous débarrasse des Poils Superflus d'une façon sûre et sans douleur.

Nouvelle administration.
Nouvelle formule améliorée.

Le seul laboratoire à vous donner une garantie écrite pour ce genre de traitement.

Ecrivez dès aujourd'hui pour demande de renseignements
Clinique Laboratoire KYRO LTEE
8, rue Collin — Québec — Tél.: LA 2-8989

Votre travail à l'aiguille
par
Laura Wheeler
★
763

Le motif papillon est à l'honneur aujourd'hui. Il ornera vos fauteuils et les protégera de la poussière et des taches. Remarquez la jolliesse des ailes du papillon.

Ecrire lisiblement votre nom et votre adresse et mentionner correctement le numéro du patron ainsi que la grandeur s'il y a lieu. Ne pas demander des mesures autres que celles spécifiées.

Adresser vos commandes comme suit:
SERVICE DES PATRONS
LE SOLEIL
QUEBEC, P. Q.

Prix: 40c

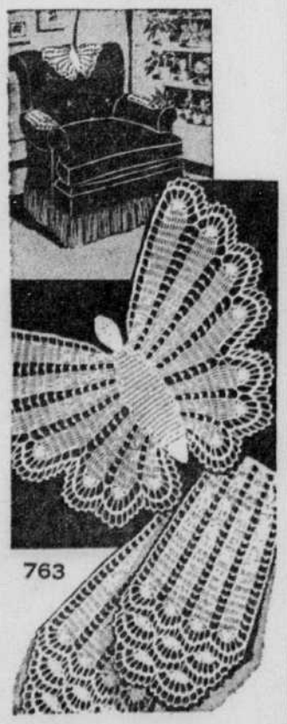

763

Seuls les mandats-poste et les chèques PAYABLES AU PAIR à Québec seront acceptés. Ne pas envoyer de monnaie ni de timbres-poste.

Les patrons offerts par notre journal ne sont pas échangeables et ne sont pas en vente à nos bureaux. Ils sont habituellement livrés dans un intervalle de 15 à 20 jours.

Comment placer son argent

The Investment Dealers' Association of Canada
(L'Association des Courtiers en Valeurs de Placement du Canada)
vous offre

UNE SERIE DE COURS DES PLUS INSTRUCTIFS

Ces cours ont pour but de renseigner le public sur les opérations financières et sur les valeurs mobilières, ainsi que sur le rôle joué par les courtiers en valeurs de placement dans l'économie nationale.

Frais d'inscription } La série des 9 cours: $10.00 (Etudiants: $5.00)

COURS du SOIR à la FACULTE de COMMERCE

Chaque mardi soir à 8 hres p.m. du 26 février au 11 avril 1957

Pour tout autre renseignement, appelez le Frère NIVARD BELANGER à MUrray 3-3451

Travaux de voirie exécutés au Québec

Dans le rapport que l'hon. Antonio Talbot, a présenté à l'Assemblée Législative cette semaine, le ministre de la Voirie annonce que son département a exécuté des travaux sur une longueur de 3,707 milles. De nouveaux revêtements d'asphalte et de béton ont été posés, dans toutes les régions, sur une longueur de 669 milles et on a renouvelé des revêtement de même type sur 324 milles. 1285 milles de routes ont été rechargés de gravier, en vue d'un revêtement prochain en asphalte.

M. Talbot donne des détails sur les travaux poursuivis depuis quelques années pour doter la côte nord d'une voie moderne, de Tadoussac jusqu'à Baie Comeau et Sept Iles. Au cours de 1955, le ministère a exécuté dans ce secteur des travaux de gravelage sur un parcours de 25 milles, de la Rivière-aux-Richers jusqu'à Rivière Pentecôte qui se trouve à 62 milles de Sept Iles. De Rivière Pentecôte à Rivière Trinité, 22 milles de route ont été préparés pour recevoir le gravier.

Le ministre annonce que les travaux de la route transgaspésienne ont progressé de façon substantielle. 17 milles ont été gravelés et le terrassement est commencé sur onze milles. Dans la région de Québec, le gouvernement a continué la construction d'une voie nouvelle entre Thetford-Mines et Black Lake. Les travaux sont particulièrement gigantesques dans la section du Lac Noir qui a été vidé de ses eaux pour permettre la continuation des opérations minières dans cette région. Entre Magog et Sherbrooke, une route à voies divisées a été commencée et la construction d'une nouvelle route entre le boulevard Talbot et Hébertville a progressé.

Le ministère a continué la construction de 4 milles et demi d'une route nouvelle qui reliera le boulevard d'Orléans à la route 15. Cette voie nouvelle qui élimine la côte de la Miche est maintenant ouverte sur un parcours de trois milles dans les municipalités de Beaupré et de St-Joachim. Cette route dont les travaux ont été terminés en 1956, est maintenant ouverte à la circulation routière.

M. Talbot a annoncé également qu'au cours de 1955 l'entretien routier, aux seuls frais de la province, a porté sur 26,447 milles, soit 6,045 milles de plus qu'en 1954. Au cours de l'hiver 1955-56, le ministère a entretenu 3,842 milles à ses frais et il a subventionné l'entretien d'hiver sur une distance de 27,055 milles, soit un grand total de 30,897 milles.

Lisez votre journal quotidien, le meilleur médium de publicité et la meilleure source d'information.

Magnifique
PROPRIETE A VENDRE
dans plus beau quartier de la ville, 10,000 pds terrain, maison solide, 18 appts, 6 chambres bain planchers bois dur, 6 foyers naturel, garage double, etc. Directement du propriétaire. S'ad.: par lettre à : — Propriété
179 ST-JOSEPH, EST ou TEL.: LA 2-3928

Manière d'empêcher les gens de deviner votre surdité . . .

MAINTENANT : Les Elégantes LUNETTES AUDITIVES MAICO

La façon moderne et discrète de corriger une perte d'ouïe. Portez les élégantes lunettes auditives Maico, sans moule dans l'oreille. Idéale pour conduction osseuse.

pamphlet GRATUIT

SERVICE AUDITIF MAICO
27, côte d'Abraham, Québec
S.V.P. me fournir, sans obligation tous les renseignements.
Nom
Adresse

QUEBEC — 27, côte d'Abraham. Tél.: LA 4-2733
RIMOUSKI — 134, rue Notre-Dame Tél.: 2770
TROIS-RIVIERES — 387, Laviolette Tél.: FR 4-3156
JONQUIERE — 877, rue St-Dominique Tél.: 7-7611
BEAUCEVILLE-EST. — Dr Visiteur Pomerleau, o.d., Edifice du dentiste Jolicoeur, 1ère Avenue.

Sirop spécial
MENTHOLYN
contre toux, rhume, bronchite

ROULETTES
avec roues de caoutchouc ou métal de 2" et 12"
GENERAL BEARING SERVICE
130 Dorchester Tél.: LA 3-7619

Ajoutez la couleur à votre télévision

COLOR-PIX. Un film multicolore que vous placez simplement sur la vitre extérieure de votre appareil. Il donne une merveilleuse image colorée. Il élimine la "neige" et réduit la fatigue causée par l'éclat de lumière éblouissant.
POUR UNE TV de 17" $2.00
POUR UNE TV de 21" $2.50 Taxe et malle incl.
POUR UNE TV de 24" $3.00
LAMPE-HORLOGE (Gloilte) pour TV $14.50
ENVOYEZ MANDAT-POSTE, CHEQUE OU COMPTANT. — PAS DE C.O.D. S.V.P.
LAVAL TV PRODUCTS REG'D
94 GRANDE ALLEE EST QUEBEC

Attention spéciale aux marchands

CHEF CHIMISTE

POUR PRENDRE CHARGE ET DIRIGER LE TRAVAIL D'UN LABORATOIRE INDUSTRIEL ASSOCIE AVEC LE CONTROLE DES PRODUITS FERREUX ET NON-FERREUX.

L'APPLICANT DOIT AVOIR L'EXPERIENCE POUR DIRIGER UN PERSONNEL. ECRIRE A : DEPT 6666 LE SOLEIL, DONNANT TOUTES LES INFORMATIONS.

DEUX de nos SUPERBES SPÉCIALITÉS
PENSÉES mélange mastodonte de W.H.P. Sélection insurpassable comme grandeurs et couleurs. Très précoces et vivaces. Pqt $0.75; 3 pour $2.00.
PETUNIA hybride nain frangé, Danse du feu (sél. ALL-America). Fleurs 3½" à 4", rouge écarlate vif, gorge jaune or. Pqt $0.75; 3 pour $2.00.
Pensées No 3004
Pétunia No 3172
70
W·H·PERRON & CIE LIMITÉE
515 BOUL. LABELLE, L'ABORD A PLOUFFE, P.Q. (Montréal 9) TÉL. MU. 1-1615

REPRENEZ LE DESSUS AVEC UN PRET POUR NETTOYAGE DES COMPTES!

Acquittez les comptes qui trainent en fin de saison et diminuez vos paiements mensuels, avec un prêt obtenu rapidement ici. Nous aimons répondre "Oui!" quand vous demandez un prêt. Téléphonez d'abord pour obtenir l'argent en une visite, ou venez au bureau.

Prets Jusqu'à $1000 ou plus sur signature, meubles ou auto
Jusqu'à 30 mois pour rembourser des prêts de plus de $500.

7 bureaux bien Situés—adressez-vous au plus proche?
QUEBEC — 2 Bureaux
• Deuxième étage, 764 rue Saint-Joseph Est... LAfontaine 5-6151
• Deuxième étage, 236 rue St-Jean............ LAfontaine 5-4581
CHICOUTIMI—2ième étage, 130 rue Racine est.... LIberté 3-4421
EDMUNSTON — 69 Rue St. Francois, 2 ième étage...... Tél. 1620
JONQUIERE — Deuxième étage, 102 St. Aime...... LIberté 2-4571
LEVIS — 73 Cote Du Passage.................. TErminus 7-4752
THETFORD MINES — 264 Rue Notre Dame, Nord. FEderal 5-9129
Ouvert le soir sur rendez-vous — téléphonez pour heures du soir
Prêts consentis dans toutes les villes environnantes • Personal Finance Company of Canada

UN NOUVEAU NOM!
"Personal Finance Co." s'appelle maintenant "BENEFICIAL FINANCE CO." Seul le nom a changé!

BENEFICIAL FINANCE CO. OF CANADA — BENEFICIAL FINANCE SYSTEM LOANS

LES EMPLOYES CIVILS AU CENTRE DE TRAVAUX MANUELS DE LIMOILOU : Des membres du bureau de direction de l'Association des employés civils ont fait récemment deux visites industrielles, l'une au centre de travaux manuels de l'Ecole St-Charles de Limoilou et l'autre aux ateliers de Wellwood and Plywood, en arriere du Colisée de Québec. La photo ci-dessus évoque la visite au centre de travaux manuels de Limoilou. On remarque, de gauche à droite, le R. Frère GEORGIUS, directeur du centre; M. J.-A. PAQUET, 1er vice-président de l'A. E. C., qui dirigeait le groupe; M. l'échevin JEAN-MARIE LAFLEUR; M. REN MATHER, vice-président de Wellwood and Plywood, Limited; M. PAUL-E. CHARTIER, gérant de la même firme; M. HERVE GAGNON, membre de l'exécutif de l'A. E. C.; M. HENRI GAGNON, président du comité du Bien-Etre de l'A. E. C., et M. l'échevin ARTHUR JUNEAU. Les visiteurs ont pris beaucoup d'intérêt à apprécier l'excellence de l'enseignement à l'école de travaux manuels de Limoilou. Aux ateliers de Wellwood and Plywood, Limited, ils ont vu les multiples applications de trente et une essences forestières différentes. Ce fut une très profitable leçon de choses. (Photo du "Soleil")

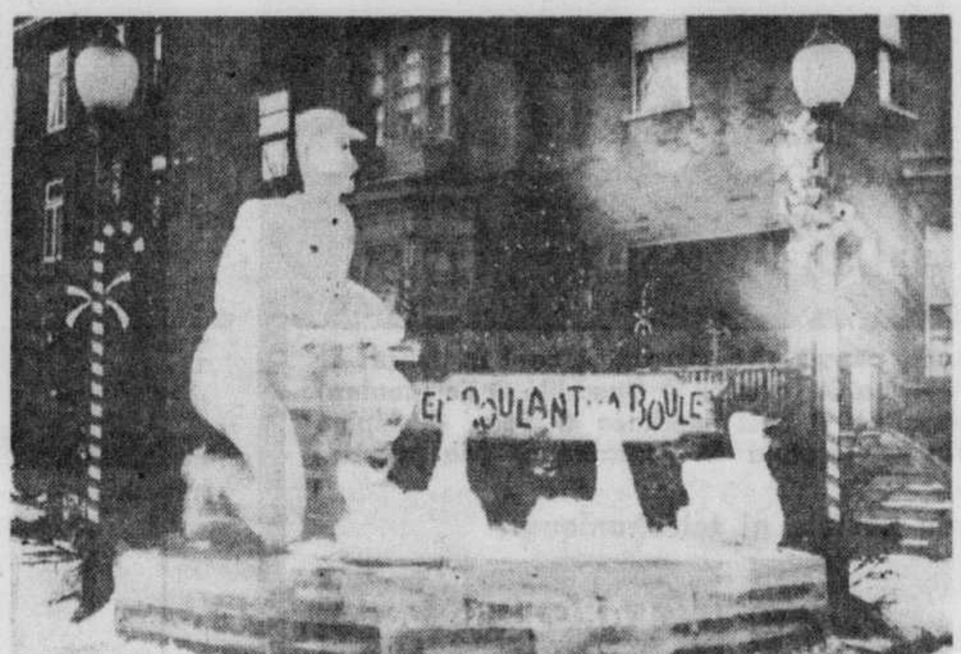

LE FILS DU ROI S'EN VA CHASSANT: Ce monument de glace que l'on peut admirer devant la résidence de Son Honneur le maire Wilfrid Hamel, angle St-Luc et Montmartre, évoque une chanson de notre folklore: "En roulant ma boule". Les magnifiques canards sont ici la cible du chasseur aussi "vilain" que maladroit, selon la chanson. (Photo du "Soleil")

Une allocation spéciale réclamée pour les quelque 22,000 aveugles canadiens

Ottawa, 23 (PC) — L'Institut national canadien des aveugles et le Conseil canadien des aveugles ont demandé hier au gouvernement fédéral d'accorder une allocation spéciale aux quelque 22,000 aveugles du Canada afin de leur aider à subvenir à leurs besoins.

La requête était contenue dans un mémoire présenté par les deux organisations au ministre de la Santé, l'hon. Paul Martin.

Le mémoire propose que l'allocation soit payée à tous les aveugles certifiés de 18 ans et plus, sans preuve de nécessité. Cet argent servirait à payer les frais additionnels causés par la cécité.

Le gouvernement fédéral, de concert avec les provinces, paie actuellement une pension de $40 par mois à 8,230 aveugles de 18 à 69 ans dans le besoin. La pension n'est pas payée aux aveugles dont le revenu dépasse certains maximums. Elle n'est pas payée non plus aux personnes de 70 ans et plus qui reçoivent la pension de vieillesse de $40 par mois.

Après l'entrevue avec M. Martin, le col. E.A. Baker, directeur gérant de l'Institut, a dit que l'attitude de M. Martin au sujet du mémoire est encourageante.

"M. Martin s'est montré sympathique à notre demande et il a laissé entendre qu'il souhaiterait une mesure en ce sens si c'est financièrement possible," a dit le col. Baker. "Je crois qu'il serait prêt à se rendre à notre demande si les ressources financières sont disponibles ou probables."

M. M. Larochelle

St-Prosper, Dorchester, (DNC). — Ces jours derniers, est décédé M. Maxime Larochelle, époux de feu Marie-Anne Champagne, à l'âge de 81 ans. Son service eut lieu en l'église de St-Prosper.

Il laisse pour pleurer sa perte, ses fils et sa belle-fille : M. et Mme Lorenzo Larochelle, M. Liguori Larochelle, de Chicoutimi; ses filles et gendres : M. et Mme Emile Lepage (Ariscia), de Ste-Aurélie; M. et Mme Adrien Gilbert (Marie-Reine), de St-Georges; Mlle Laura Larochelle, la Rév. Sr Thérèse d'Alençon (Thérèse), des SS. St-Joseph-de-St-Vallier; la Rév. Sr Marguerite-de-la Foi des SS. de la Charité, et la Rév. Sr Cécilia, des SS. de la Charité; ses beaux-frères et belles-soeurs; M. et Mme Albert Champagne, M. David Champagne et M. Alfred Rancourt.

M. le curé Demers a fait la levée du corps, et le service fut chanté par le R.P. Liguori Roy, assisté du R.P. Jean-Paul Roy, son neveu, et de M. le vicaire Gagnon, comme diacre et sous-diacre.

M. P.-E. Fréchette

M. Paul-E. Fréchette, directeur du district postal de Québec, est décédé, jeudi, à l'âge de 57 ans et 9 mois, à son domicile, 855, Calixa-Lavallée. M. Fréchette a été à l'emploi du service postal pendant quarante-quatre ans et il a été inspecteur pendant une quinzaine d'années.

Outre son épouse, dame Marguerite Bolduc, il laisse dans le deuil, ses fils: MM. Louis et Claude Fréchette; ses filles: Mme Georges Drouin (Suzanne) et Mme Lucien Garneau (Pierrette); ses gendres: Dr Georges Drouin et Lucien Garneau; son frère: M. Henri Fréchette, de Montréal; sa soeur: Mme Paul Renaud (Claire Fréchette), de Montréal; ses beaux-frères: MM. Léon Brunet et Paul Renaud; sa belle-soeur: Mme Henri Fréchette; ses neveux et nièces: MM. et Mmes Robert Cloutier (Gabrielle Brunet); Gabriel Taschereau (Madeleine Brunet); Paul Brunet; Raymond Sanfaçon (Marguerite Brunet); Charles Garneau (Lorraine Brunet); Mlle Louise Brunet; M. et Mme Marc Brunet; Mlle Monique Brunet; MM. Jacques Brunet et Pierre Fréchette; M. et Mme Philippe Fréchette; MM. Julien Fréchette et Claude Renaud.

La dépouille mortelle de M. Fréchette est exposée à la résidence funéraire Germain Lépine Ltée, 300, Chemin Ste-Foy.

Les funérailles auront lieu, lundi, en l'église Sts-Martyrs-Canadiens, et l'inhumation se fera au cimetière Belmont.

M. Henri Cusson

M. Henri Cusson, époux de dame Olive Seguin, est décédé à l'âge de 62 ans et 10 mois, à sa résidence de l'Ile Perrôt, Cté Vaudreuil.

Outre son épouse, il laisse dans le deuil, ses frères: MM. J.-Charles Cusson, de Montréal, et Emile Cusson, de Québec; sa soeur: Mlle Lévina Cusson, de Montréal; ses belles-soeurs: Mme J.-Charles Cusson (Nellie Robertson), et Mme Emile Cusson (Françoise Fortier); quelques neveux et nièces: Jacques, Robert et Monique Cusson, de Québec; M. et Mme Marcel Lalonde, de l'Ile Perrôt.

La dépouille de M. Cusson est exposée à la résidence funéraire J.-S. Vallée, 5310, avenue du Parc, Montréal.

Les funérailles auront lieu, lundi, en l'église St-Viateur, Outremont, et l'inhumation se fera au cimetière de la Côte-des-Neiges.

Mme Alf. Caron

Mme Alfred Caron, née Odelie Paradis, est décédée à l'âge de 76 ans et 5 mois, jeudi. Elle demeurait au 503 de la Visitation, Ste-Foy.

Outre son époux, M. Alfred Caron, elle laisse dans le deuil, ses fils et ses filles : M. Joseph Caron, de Cabano; M. Wilfrid Caron, de Katufkasing, Ont.; M. Gérard Caron, de Trois-Pistoles; Mlle Eva Caron, de Québec; M. Donat Caron, de St-André-de-Kamouraska; Mme Antoine Leclerc (Anne-Marie), de Normak, Ont.; Mlle Jeannette Caron, de Québec; M. Antoine Caron, de Jonquière; Mme Philippe Bordeleau (Germaine), de Hérouxville; Mlle Carmelle Caron, de Québec; Mme Louis Pagé (Gabrielle), de La Tuque; M. Charles-Eugène Caron, de Québec; M. Louis-Philippe Caron, de Jonquière, et M. Léopold Caron, de Jonquière; ses gendres: MM. Antoine Leclerc; Philippe Bordeleau et Louis Pagé; ses belles-filles: Mme Joseph Caron (Alice Lepage); Mme Wilfrid Caron (Rosanne Bérubé); Mme Gérard Caron (Yvonne Bélanger); Mme Donat Caron (Antoinette St-Don); Mme Antoine Caron (Marie Maltais); Mme Charles-Eugène Caron (Suzanne Bordeleau); Mme Louis-Philippe Caron (Denise Gagnon); Mme Léopold Caron (Simone Fortin); son frère: M. Pierre Paradis; ses beaux-frères et ses belles-soeurs: Mme Pierre Paradis; M. et Mme Louis Caron; et nombre de neveux et nièces.

La dépouille de Mme Caron est exposée à la résidence funéraire Germain Lépine Ltée, 300, chemin Ste-Foy.

Les funérailles auront lieu, lundi, en l'église St-Louis-de-France, et l'inhumation se fera au cimetière St-André-de-Kamouraska.

Circonstances qui équivalent à une quasi-présomption de faute pour un automobiliste

"Du moment qu'une collision survient entre un véhicule qui coupe la circulation et un autre qui se trouve normalement à sa place, il s'infère une quasi-présomption de faute contre le premier automobiliste". Le juge Oscar Boulanger, de la Cour Supérieure, commente une décision où le partage de la responsabilité s'est avéré impossible, un conducteur paraissant nettement la cause efficiente de l'accident.

Le tribunal a refusé d'accorder au demandeur, qui en l'espèce était garagiste, le prix de détail figurant dans la réclamation pour certaines pièces neuves achetées d'un dépositaire autorisé. "Les garagistes ne se mangent pas entre eux, ils sont trop canadiens; il est clair que le vendeur a consenti un prix de collègue à l'acheteur. Le prix de détail ne se prélève que sur le commun des martyrs!"

Le litige opposait un vendeur d'automobiles de Beauport et un résident de Giffard dans un accident de la route survenu sur le Boulevard Ste-Anne, à la hauteur du quai de Beauport et de la route de la gare. L'accrochage se produisit lorsque le défendeur quitta la travée de droite qu'il occupait pour se ranger sur celle du centre en attendant de pouvoir tourner à gauche pour rencontrer sur le quai. Le préposé de la demanderesse, circulait en sens inverse et ne réussit pas à éviter la partie gauche avant de la voiture du défendeur, qui excédait de cinq pieds à l'intérieur de sa propre travée.

La cour a considéré que "celui qui pour tourner à gauche doit traverser une artère à grande circulation, a le devoir de surveiller le courant d'automobiles qu'il lui faut couper et de ne se risquer dans la traversée de la chaussée qu'à coup sûr". Dans le présent litige, il y a eu faute de la part du défendeur de couper le boulevard en diagonale, plutôt que de s'avancer jusqu'à l'intersection pour tourner à angle droit.

La Cour Supérieure a condamné le défendeur, un jeune homme de 23 ans, à payer en dommages-intérêts à la demanderesse une somme de près de $210 et son permis de conduire lui a été suspendu jusqu'à complète satisfaction du jugement. Au moment de l'accident, le défendeur qui se trouve un moins de 25 ans, était en compagnie de son cousin âgé de 21 ans et de deux jeunes filles âgées de 20 et 17 ans, dans une voiture qu'il avait achetée tout récemment d'occasion.

Mme A. Boucher

St-Mathieu, (DNC). — En l'église de St-Mathieu de Montmagny ont eu lieu les funérailles de dame Eugénie Normand, décédée à l'âge de 71 ans. Elle était l'épouse de M. Albert Boucher.

Elle laisse dans le deuil, outre son époux, 4 fils : Luc, Léo, Albert et Denis Boucher; ses filles : Mmes Antonio Côté (Evelina), Armand Bélanger (Yvonne), Léandre Gaudreau (Madeleine), Robert Thibault (Solange), et Mlle Clothilde Boucher; ses gendres : MM. Antonio Côté, Armand Bélanger, Léandre Gaudreau et Robert Thibault; ses belles-filles : Mmes Luc Boucher (Jeannette Auclair), Léo Boucher (Jeannette Fortin), Albert Boucher (Bernadette Fiset), Denis Boucher (Colette Boulet); ses frères : MM. Alfred Normand, de Saskatchewan; et Aurèle Normand, de St-Jean-Port-Joli; ses belles-soeurs : Mmes Alfred et Aurèle Normand; son beau-frère, M. Alfred Boucher, de Ste-Louise, ainsi que plusieurs petits-enfants, neveux et nièces.

Mme U. Godbout

St-Prosper, Dorchester, (DNC). — A l'âge de 80 ans, est décédée récemment Mme Philipine Bélanger, épouse de M. Uldéric Godbout, de St-Prosper. Elle laisse dans le deuil, outre son époux, ses fils et belles-filles : M. et Mme Adrien Godbout, de St-Prosper; M. et Mme Joseph Godbout, de Ste-Aurélie; M. Ulric Godbout, de New-York; ses gendres et filles : M. et Mme Paul Gilbert (Marie-Anne), de Ste-Aurélie; M. Josaphat Doyon, de St-Louis; M. et Mme Bernard Rodrigue (Imelda), M. et Mme Henri Poulin (Clémence), Mlle Noëlla Godbout, tous de St-Prosper; M. et Mme Léon Côté (Auria), de Ste-Germaine, Abitibi; ses frères : M. Gaudias Bélanger et M. Edouard Bélanger, de St-Louis. Les funérailles ont eu lieu à St-Prosper.

La levée du corps fut faite par M. le curé Demers et le service fut chanté par l'abbé Joseph Bélanger, son neveu, du Collège de Lévis, assisté de M. le curé Demers et de M. le vicaire Gagnon, comme diacre et sous-diacre.

Plus d'embrassades

Ann Arbor 23 (PA) - Les baisers d'au-revoir et les embrassades sont désormais interdits à la maison des étudiantes de l'Université du Michigan. Par 18 voix contre quatre, le Conseil des étudiantes a pris cette décision à la suite des nombreuses plaintes formulées par les invités et les parents, témoins des baisers et des étreintes dans le hall de la maison, chaque soir.

TOUT CE QU'A LA FLORIDE... NOUS L'AVONS!
Bon hôtel confortable recevant une clientèle choisie à des prix raisonnables.
Préféré des Canadiens depuis 20 ans
Veuillez écrire pour littérature gratuite
GULF STREAM HOTEL
• Lake Worth, Florida •

GRAY ROCKS INN
ST-JOVITE, QUE.
4 milles du fameux monte-pente T, école de ski. Pentes pour novices et experts à 100 verges de l'hôtel. Patinage, promenades en traineau, danse. $8.00 à $12.50 par jour, avec repas. Demandez renseignements pour semaines de ski-école. $62.95 tout compris. Système d'extincteurs par jets, partout dans l'hôtel. Ecrire pour dépliants.

HOTEL GEORGE WASHINGTON
23 ieme Rue et Lexington Ave.
NEW YORK, N. Y.
• Le plus populaire rendezvous Canadien a New York—A.A.A. recommandé
• Solarium et Terrace exterieur
• 600 Chambres avec Baignoires et douches
• Ameublement nouveau
• Prix modérés—Chambres Airclimatisé et Television sur demande
• Restaurant et Cafe Bar—Airclimatisé
• Television en Couleur au Bar
Adressez-vous en Francais a votre hote
EMILE J. BELLEAU Gérant
AAA

Plus de 30 sites de ski toujours plus de NEIGE !
Etat des vacances Vermont QUATRE SAISONS
Envoyez ce bon pour dépliant de ski GRATUIT
VERMONT DEVELOPMENT COMMISSION
Montpellier 57, Vermont
A New York : rendez-vous ou écrivez au Vermont Information Center, 1268 Ave of Americas au Radio City Music Hall. Tel.: COlumbus 5-3948.
Nom ....
Adresse ....
Ville .... Prov. ....

VISITEZ LA MARTINIQUE, HAÏTI À BORD DE **L'AROSA SUN!**

Croisière de 16 jours aux Caraïbes

Visitez les Iles Vierges, La Martinique, Haïti et les Iles Bahamas à bord de l'Arosa Sun, navire de 20,000 tonnes . . . Une merveilleuse croisière de 16 jours à bord d'un paquebot somptueux . . . cuisine raffinée de caractère international . . . cabines toutes extérieures. Séances récréatives, dance, cinema, piscine, escales à St-Thomas, Fort-de-France, Port-au-Prince et Nassau.

Départ de BOSTON le 2 mars

NE TARDEZ PAS À CONSULTER VOTRE AGENCE DE VOYAGES

à compter de $260

Renseignez-vous également au sujet des départs pour l'Europe.

Faites vos réservations au tarif officiel à
VOYAGES CLAUDE MICHEL INC.
100, CARRÉ D'YOUVILLE QUÉBEC Tél. : LA 5-4877

Derniers mots célèbres ....

"Tu te fais des peurs pour rien. Tu sais bien que ce vieux canon ne peut pas être chargé !"

"Vous allez rallonger ça de deux pieds, je viens d'acheter de nouveaux meubles . . ."

Espoirs du président des fonctionnaires

Thorold, Ont. 22 (PC) Le président de la Fédération du Service civil, M. Fred Whitehouse, a annoncé hier soir que le gouvernement fédéral accordera peut-être à ses fonctionnaires des suppléments de traitements pour surtemps. De plus, les fonctionnaires en retraite bénéficieront peut-être d'allocations spéciales.

M. Whitehouse a révélé qu'il a soumis au premier ministre un mémoire demandant des augmentations de traitements et divers autres avantages pour les membres de la Fédération.

Par ailleurs, M. Whitehouse a déclaré que la Fédération continuera de lutter pour obtenir droit aux négociations collectives. "Nous en avons assez a-t-il dit, de toujours nous adresser au premier ministre et au cabinet pour nous faire dire que nos réclamations ne sont pas fondées".

Blessé dans des circonstances mystérieuses

Hawkesbury, 23 (PC) La police ontarienne annonce qu'un homme de 26 ans, de Victoriaville, M. Gérard Durand, a été légèrement blessé jeudi soir par les plombs d'une cartouche. Les agents disent qu'ils ignorent les circonstances de l'accident.

M. Durand a été trouvé dans sa voiture par M. Jacques Wilson, de Chute-à-Blondeau, Québec. M. Wilson l'a transporté dans un hôpital. Le caporal Ernest Renaud, de la Sûreté provinciale de l'Ontario, a tenté vainement d'interroger Durand, qui est encore sous l'influence de sédatifs.

La police a examiné la voiture de Durand et n'y a découvert aucune arme. Certains sont portés à croire que Durand a été attaqué par un vagabond qui voulait le dévaliser.

La majeure partie des plombs n'ont pas atteint Durand. Il a reçu quelques plombs dans l'épaule gauche et la poitrine.

Mort et blessés dans l'incendie d'un collège

Mount Airy, Caroline du Nord, 23 UP) — Un incendie spectaculaire a réduit en cendres une école élémentaire près de l'endroit hier, et plusieurs des 400 élèves et instituteurs durent affronter un mur de flammes pour s'échapper.

Les autorités civiques révèlent qu'un garçonnet non identifié a perdu la vie dans le désastre alors que 32 autres, y compris deux instituteurs, subirent des brûlures dont quelques-unes assez sérieuses pour entra-ner l'hospitalisation de 20 victimes.

Un infirme de 9 ans, Larry Adams, a également été porté disparu, mais il serait l'élève dont le cadavre carbonisé a été retrouvé dans les ruines fumantes.

Un médecin, le Dr R. H. Sutter, a déclaré qu'il ne pouvait identifier le cadavre, mais qu'il le croyait celui d'un garçon d'environ 8 à 10 ans.

Les élèves assistaient aux classes régulières, l'anniversaire de naissance de George Washington n'étant pas fête légale en Caroline du Nord.

Une interdiction aux journalistes est critiquée

Washington, 22 UP) — L'Association des anciens combattants des guerres à l'étranger a dénoncé aujourd'hui l'interdiction de Secrétariat d'Etat aux journalistes américains de se rendre en Chine rouge et elle a dit qu'elle prendrait des dispositions en vue de faire rescinder cette mesure.

Cooper T. Holt de Chattanooga, Tennessee, commandant en chef de l'association, a déclaré que le secrétaire d'Etat, M. John Foster Dulles, affichait un manque de confiance dans la presse américaine et qu'il faisait preuve d'obstination.

"Nous ne sommes pas prêts à nous départir de nos libertés sous prétexte que nous ne voyons pas du même oeil que Pékin, dit-il, et nous avons le droit de savoir ce qui se passe derrière le Rideau de bambou ou n'importe où ailleurs dans le monde".

"Peut-être a-t-il oublié que nous avons permis à des journalistes de se rndre à Moscou entre 1917 et 1933, alors que nous ne reconnaissions pas le gouvernement russe d'alors".

Projet d'une nouvelle mine de charbon en N.-E.

Ottawa, 23 (PC) — Accompagné d'une délégation de dix représentants de la région de Pictou, le premier ministre de Nouvelle-Ecosse, M. Stanfield, s'est entretenu pendant une heure hier, avec les autorités fédérales, de la mise en exploitation éventuelle d'une nouvelle mine de charbon à Westville.

Super-valeurs DU LUNDI

Le Syndicat de Québec Ltée

N'oubliez pas, mesdames, d'écouter le programme "LE CONCOURS DE LA MARIEE" tous les jours, au poste C.H.R.C. à 2 h. 30 de l'après-midi. Vous entendrez Irène Régent, courriériste. Elle vous parlera sur des sujets relatifs à la toilette de la mariée, le décor intérieur, l'étiquette, etc . . . Vous êtes toutes intéressées !

VENTE de TISSUS à 1 cent le pouce!

SELON LA LARGEUR DU TISSU

Nous répétons cette offre à succès chaque année, pensez-y! Seulement 1 cent le pouce! Et quel choix! Voyez par vous-mêmes! ● Toile ● Nylon ● Taffetas ● Quadrillé ● Soie foulard ● Crêpe imprimé ● Shantun ● Satin ● Bengaline ● Soie imprimée ● Spun ● Alpine ● Ottoman ● Nylon plissé ● Peau de requin ● Ticatina ● Fantaisie ● Marquisette. N'est-ce pas là une merveilleuse variété ?

Syndicat, 2e — Aucune commande postale ni téléphonique

LARGEUR : 38"	LARGEUR : 44"	LARGEUR : 56"
.38 LA VERGE	.44 LA VERGE	.56 LA VERGE

Flanelle Gris Mix

Largeur 56", valeur 2.95

Achetez cette flanelle épaisse, infroissable, de belle qualité. Faites de bons pantalons d'étudiants des jupes, des costumes à meilleur marché. Venez au Syndicat, lundi, rendez-vous au

1.37

2e étage: Rayons des Soies et Tissus

Mallettes à cosmétiques

teintes de bleu, gris foncé ou médium, vert, brun ou tan. Avec tout le nécessaire à l'intérieur. Miroir, brosses, peignes, etc. A solder à prix incroyablement bas. Valeurs de 22.50, 22.95, 23.95, 25.95 et 29.95.

$10

Syndicat, sous-sol

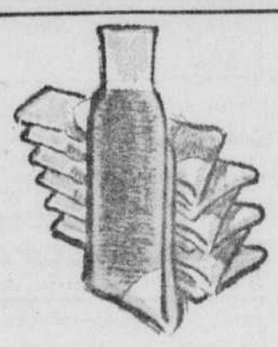

Chaussettes

grises, laine et nylon. Vol.: 1.19 .85

Ceux qui travaillent à l'extérieur auront profit à en acheter plusieurs paires.

Syndicat, sous-sol

NOUS OFFRONS CES AUBAINES SENSATIONNELLES au 5e !

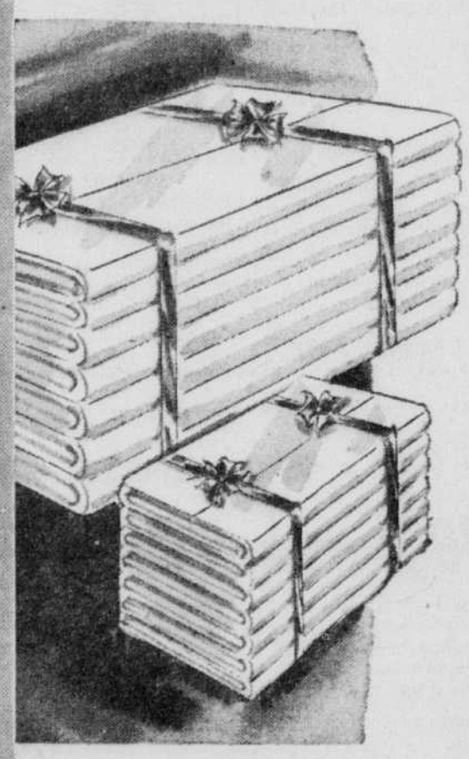

Draps blancs

en percale

signés TEX MADE

Epargnez 35% à 40%

sur ces marchandises de qualité.

72 x 104 Valeur 4.75 ch.	3.27
81 x 104 Valeur 5.25 ch.	3.67
90 x 108 Valeur 5.75 ch.	3.97

La future mariée devrait profiter d'une pareille offre en même temps que toute bonne ménagère avisée. Quelques légères imperfections n'affectent en rien la qualité ni la durée des draps.

Syndicat, 5e, commandez par la poste !

2500 v. de Cretonne

Largeurs: 45 et 48 pouces, val.: 1.98 et 2.49

A si bon compte, faites des tentures magnifiques, des couvre-lits durables, des housses et nombre d'autres confections utiles. Motifs divers, teintes au choix. Cette cretonne est lavable. .89

1200 v. de nylon

Largeur 52 pouces. val.: .79 la verge.

Longueurs de 10 à 20 verges. Blanc seulement.

2 vges pour $1

1000 v. d'orlon

largeur 45 pouces

Se lave en un rien de temps. Il suffit d'un coup de fer à repasser par la suite et voilà vos rideaux neufs comme au premier jour !

Val.: 1.19 vge .79

Syndicat, 5e

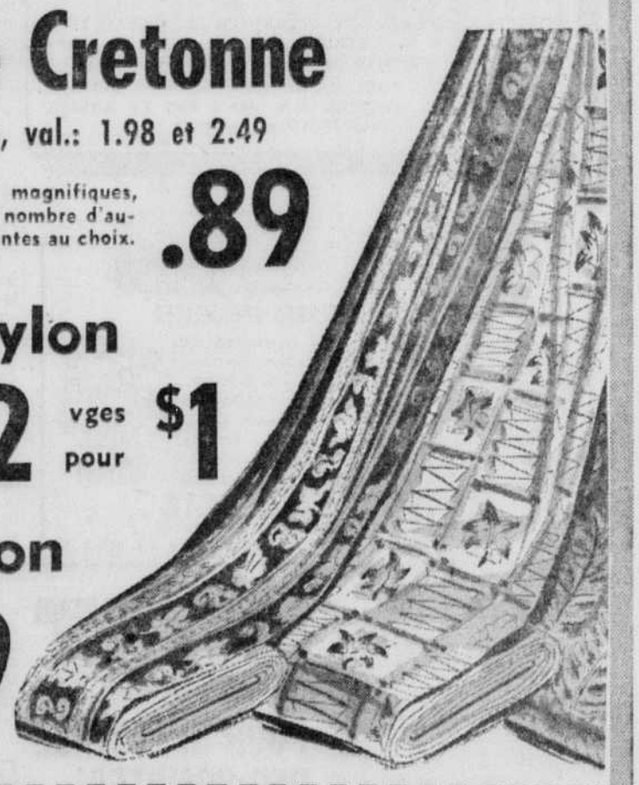

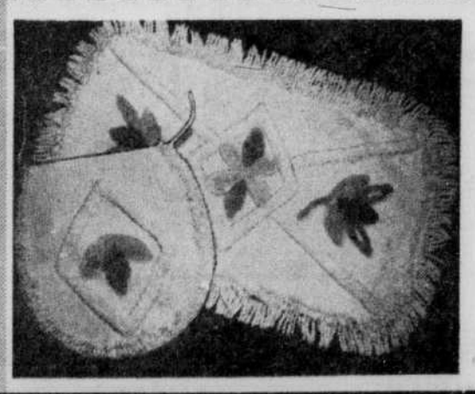

Parure de salle de bain

Natte et couvre-siège, val. jusqu'à 4.50

Assortiment de 7 parures différentes les unes des autres: unies ou agrémentées d'un motif de fleurs, d'un dessin d'oval. Choix de gris, pêche, rose, vert, bleu, corail, jaune, turquoise, blanc, etc . . .

1.98

Syndicat, 5e, commandez par la poste

2000 v. de Tissus à rembourrer les meubles, largeur 54", val.: 3.95

Divers motifs enjolivants. Insertion de fils métalliques. Envers caoutchouté.

Bleu, vert, brun, beige, gris, rouge.

$1

Syndicat, 5e

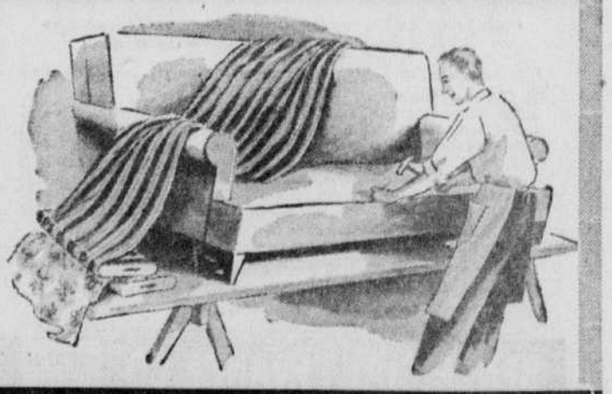

Le SYNDICAT de QUÉBEC, Ltée LA 4-3561 Satisfaction ou remboursement

POUR OBTENIR UN RESULTAT RAPIDE

Annoncez dans "LE SOLEIL"

LE SOLEIL

"LE SOLEIL", le journal qui publie chaque jour à Québec, le plus fort volume de petites annonces, vous assure des résultats immédiats. Signalez toujours LA 5-5133 pour faire insérer une petite annonce fructueuse.

Les Saints

L'Eglise célébrera demain la fête de saint Mathias, apôtre.

—Lundi sera la fête de saint Rhéginus, évêque et martyr. L'Eglise honorera aussi la mémoire de saint Césaire, confesseur.

Offices de demain

Dimanche de la Sexagésime. Violet, double, 2ème classe. Messe propre, sans Gloria, une oraison. Credo. Préface de la Sainte Trinité.

—Deuxièmes vêpres du dimanche, mémoire de saint Mathias, "Tradent", verset "In omnem".

Les Quarante-Heures

Les paroisses et les institutions dont les noms suivent observeront les Quarante-Heures la semaine prochaine :

—Dimanche, le 24: St-Dominique; l'Orphelinat d'Youville.

—Lundi, le 25 : le couvent de St-Côme, le couvent de St-Anselme.

Vendredi, le 1er mars : St-Sauveur; l'Institut St-Joseph de la Délivrance.

Les conditions atmosphériques

Montreal (PC) Voici les prévisions officielles de la Météorologie Nationale pour la fin de semaine :

Regions de Montréal, d'Ottawa, des Laurentides et des Cantons de l'Est : généralement nuageux; le ciel se dégagera en soirée; vent léger. Minimum et maximum: à Montreal, 22 et 32; à Ottawa, 20 et 28; à Sherbrooke, 18 et 28; à Ste-Agathe, 18 et 25.

Aperçu pour demain: ensoleillé et plus froid.

Regions de Québec, du St-Maurice, de Baie-Someau et du Lac St-Jean: ensoleille et un peu plus froid; vent léger. Minimum et maximum: à Québec, 18 et 25; à La Tuque, 16 et 20.

Aperçu pour demain: ensoleillé et plus froid.

Soleil et marée

Aujourd'hui

Le soleil — Lever: 6 h. 38; coucher; 5 h. 20. Longueur du jour: 10 h. 42.

La marée — Haute marée: 1 h. 10 et 1 h. 33; basse marée: 8 h. 06 et 9 h. 12.

Demain

Le soleil — Lever: 6 h. 36; coucher; 5 h. 21. Longueur du jour: 10 h. 45.

La marée — Haute marée: 2 h. 24 et 2 h. 47; basse marée: 9 h. 16 et 10 h. 23.

En feuilletant "Le Soleil"

Il y a cinquante ans

Québec. — Le feu a détruit, hier, l'établissement du journal "Daily Telegraph", propriété de M. Frank Carrel. Les dommages s'élèvent à $100,000.

Montréal. — Le vétéran des missionnaires catholiques dans l'Ouest, le R. P. Lacombe, o.m.i., est arrivé à Montréal avant-hier.

Il y a vingt-cinq ans

Québec. — Le premier ministre de la Province a envoyé, hier, un message au premier ministre du Canada, le T. H. Bennet, lui disant qu'il est prêt à aller discuter à Ottawa le projet de canalisation du St-Laurent.

Québec. — Une commission de retour à la terre dans la province, formée de trois membres, sera mise sur pied incessamment, a annoncé aujourd'hui l'hon. Hector Laferté, ministre de la Colonisation.

AVIS DIVERS

— SAMEDI —

Jeunesses musicales du Canada — Journée d'études au Collège des Jésuites.

11 h. 30 a.m. — **Association des Pharmaciens** — Déjeuner-forum au restaurant "A la Porte St-Jean".

Midi 15 — **Association professionnelle des Voyageurs de Commerce** — Dîner mensuel au restaurant "A la porte St-Jean". Conférencier: M. Alphonse Daigle, v.a.

6 h. 30 p.m. — **Chambre de Commerce de l'Ancienne-Lorette** — Dîner-causerie à l'Auberge des Quatre-Chemins, à Champigny. Conférencier: S. H. le maire Wilfrid Hamel, de Québec.

8 h. 30 p.m. — **Association des Elèves du Conservatoire** — Concert au Palais Montcalm donné par Renée Morisset et Victor Bouchard, pianistes duettistes.

— DIMANCHE —

9 h. 30 a.m. — **Colonie Italienne** — Messe spéciale des Italiens, chez les Pères Missionnaires du Sacré-Coeur, 71 rue Ste-Ursule. Confession et prédication en italien.

Midi — **Jeunesses musicales du Canada** — Déjeuner officiel au Pavillon Mgr Vachon, Blvd de l'Entente. Remise du trophée JMC et de certificats d'adhésion.

— LUNDI —

Midi 30 — **Club Lions** — Déjeuner Château Frontenac. Conférencier: M. Jean-Louis Doucet, sous-ministre des Affaires Municipales.

Démissionnaire

Ottawa, 23 (PC) — M. Eugène Kash, chef d'orchestre de la Philarmonique d'Ottawa, a donné sa démission. Mais avant de quitter le poste qu'il occupe depuis huit ans, M. Kash complètera la saison. Son successeur n'a pas encore été désigné.

Enfants brûlés

Halcourt, 23. (PC). — Deux enfants ont péri dans les flammes par suite de l'incendie qui a ravagé la demeure de leurs parents, non loin d'Halcourt, en Alberta. M. et Mme Douglas Wills étaient absents au moment de la tragédie survenue jeudi soir.

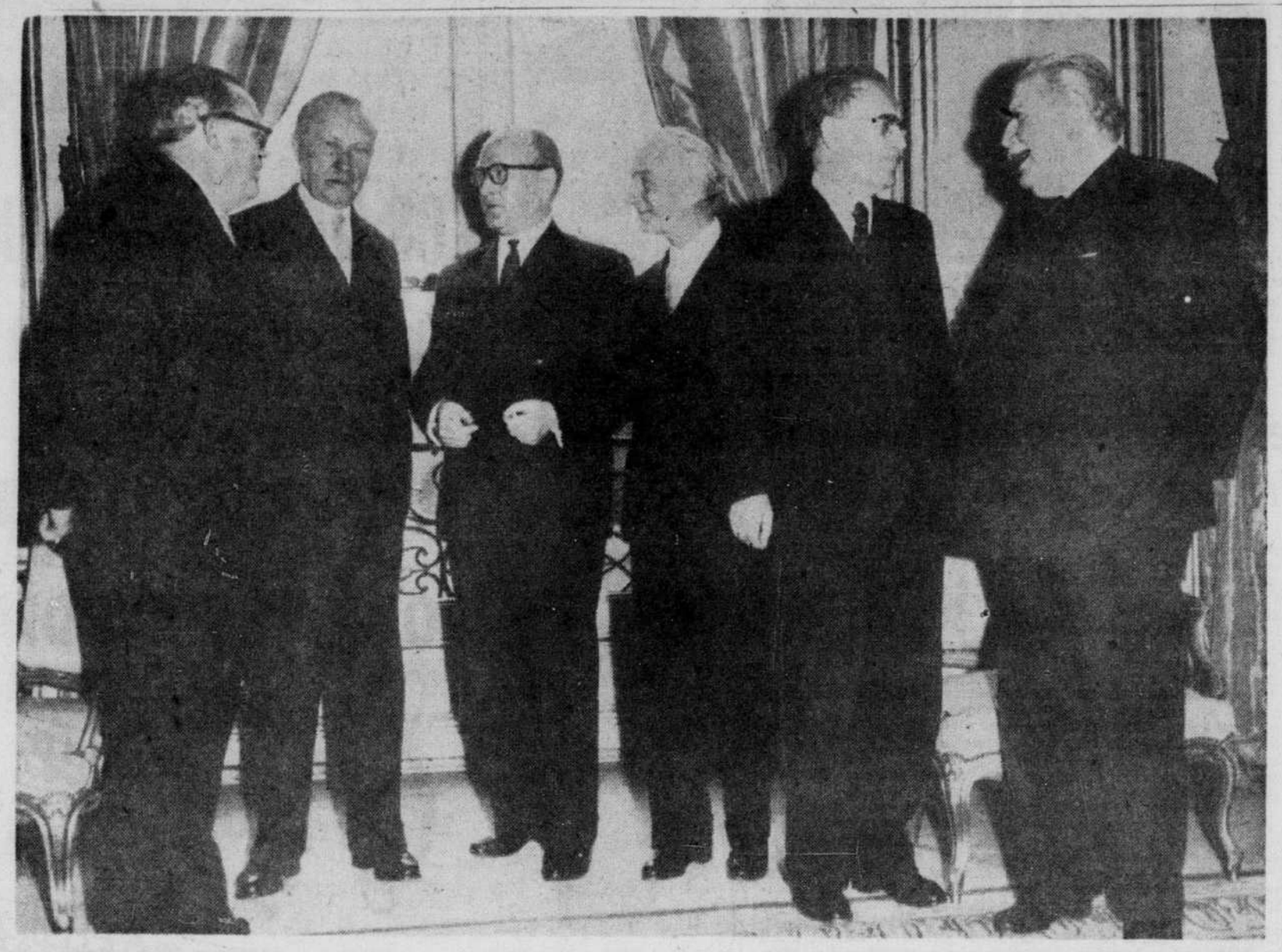

CREATION D'UN MARCHE COMMUN EUROPEEN: Les premiers ministres de France, d'Allemagne, d'Italie, des Pays-Bas, de la Belgique et du Luxembourg se sont réunis ces jours derniers à Paris pour discuter du traité créant un marché commun ou une union douanière embrassant les six pays et jetant les bases de l'Euratom (ou mise en commun de l'utilisation pacifique de l'énergie atomique). On reconnait, de g. à d.: MM. ACHILLE VAN ACKERS, de Belgique; KONRAD ADENAUER, d'Allemagne; GUY MOLLET, de France; ANTONIO SEGNI, d'Italie; WILHEM DREES, des Pays-Bas; JOSEPH BECK, du Luxembourg. (International News)

M. Lesage réclame des crédits pour la mise en valeur du Nord canadien

Ottawa, 23 (PC) — Le ministre des Ressources nationales et du Nord canadien, M. Jean Lesage, a déclaré hier aux Communes que les trois-quarts des crédits supplémentaires de $8,400,000 affectés à son ministère pour l'exercice 1957-58 seront consacrés à la mise en valeur du Nord canadien. Les prévisions du ministère de M. Lesage s'élèvent, au total à $46,400,000.

M. Lesage a présenté hier les prévisions de son ministère. Mais il n'y a eu aucun débat parce que le ministre ne disposait que de cinq minutes avant que la Chambre procède à l'examen des bills de députés.

Il a ajouté que $6,000,000 sont prévus pour les ponts dans le Yukon, pour l'autoroute de Yellowknife, pour les auberges et les écoles à Fort Smith et à Aklavik, pour les travaux préliminaires d'un hôpital et d'une école à Yellowknife, pour la construction domiciliaire et les installations d'enseignement destinées aux Esquimaux.

Une somme d'environ $3,000,000 sera dépensée pour l'aménagement de la route Banff-Jasper, un montant égal pour l'aménagement de la route Banff-Windemere, $1,000,000 pour l'aménagement de la route en béton qui relie la Nouvelle-Ecosse à l'Ile du Prince-Edouard.

M. Lesage a ajouté que des travaux de reconstruction seront effectués sur la colline de la Citadelle, à Halifax, sur la colline Signal, à Saint-Jean, Terre-Neuve, et à Fort Langley, en Colombie-Britannique.

Enfin, l'Office fédéral du Tourisme mènera une campagne, au coût de $30,000, afin de stimuler les voyages d'agrément dans les provinces de l'Atlantique.

Vote favorable à l'augmentation des paiements aux cultivateurs pour des récoltes déficitaires

Ottawa (PC) Les Communes ont approuvé hier le principe du projet de loi qui vise à augmenter les paiements en espèces versés aux cultivateurs dont les récoltes ont été déficitaires par suite de circonstances indépendantes de leur volonté.

Le débat n'a pas été très long en première lecture.

Le gouvernement a expliqué qu'en vertu des modifications apportées à la Loi sur l'assistance à l'agriculture des Prairies, les cultivateurs bénéficiaires recevront un paiement de $4 l'acre sur la moitié de la superficie en culture si la récolte totale de la zone déficitaire est inférieure à trois boisseaux l'acre, de $3 l'acre si la récolte totale de la zone déficitaire varie entre trois et cinq boisseaux l'acre; de $2 l'acre si la récolte totale de la zone déficitaire varie entre quatre et huit boisseaux l'acre.

Présentement, les versements de secours vont jusqu'à $2.50 l'acre lorsque la récolte totale de la zone déficitaire est inférieure à quatre boisseaux.

Chronique d'actualité

Nos sessions provinciales

(par Henri Dutil)

Le temps des sessions provinciales du Québec où les députés passaient quatre ou cinq mois dans la vieille capitale à discuter lentement des affaires du gouvernement est maintenant révolu et nos législateurs sont en train d'établir à Québec un régime qui se rapproche de plus en plus de la façon dont on discute les affaires publiques à la Législature de Toronto où les sessions annuelles ne dépassent guère quatre ou cinq semaines, pour des budgets qui dépassent celui de Québec en importance.

Depuis trois ans, la session de Québec n'a duré que douze semaines chaque année, mais c'est tout de même une grande amélioration sur la période des régimes Taschereau et Godbout où l'été surprenait nos députés et conseillers législatifs dans la vieille capitale. Nous avons connu des sessions qui se sont terminées vers le 24 juin après avoir commencé leurs travaux le 7 janvier.

Cette diminution du temps de la session est due en grande partie à l'élimination de débats qui n'étaient pas absolument nécessaires pendant qu'on raccourcissait le temps consacré à d'autres discussions qui nous valaient de beaux discours. Rappelons, par exemple, que les bills publics et privés, à la suggestion de M. George C. Marler qui était alors député de Westmount-St-George, ne sont plus discutés article par article sur le parquet de l'Assemblée Législative. Une fois passés par la voie du comité, ces projets de loi reviennent en Chambre et sont tout de suite approuvés avec leurs amendements. Cette diminution de "red tape" a sauvé des heures et des heures aux députés.

Le débat sur le budget n'a plus l'importance qu'il avait autrefois quand presque tous les députés employaient l'heure qui leur était allouée par les règlements pour parler de tous les sujets qui leur plaisaient ou qui pouvaient plaire à leurs électeurs. Cette année, seulement quatre députés, MM. Alcide Courcy, député libéral d'Abitibi-ouest, Glen Brown, député libéral de Brome, Paul Earl, député libéral de Notre-Dame de Grâce, l'hon. Paul Beaulieu, ministre de l'Industrie et du Commerce, et M. René Hamel, chef intérimaire de l'opposition libérale, ont pris part à ce débat, et trois ou quatre députés ont remis dans leurs pupitres des discours qu'ils avaient préparés mais qu'ils ne purent pas prononcer parce que le débat a pris fin subitement mercredi soir pour permettre la prorogation

(Suite à la page 14, 3e col.)

Quand on joue à cache-cache avec la police

La justice a le bras long et un automobiliste de Ste-Foy vient de se rendre compte qu'il ne sert à rien de jouer à cache-cache avec elle.

Depuis assez longtemps, cet automobiliste s'amusait à essayer de déjouer les policiers de la cité de Québec en donnant de fausses adresses lorsqu'il était arrêté pour des infractions mineures aux règlements de la circulation. Il n'avait pas eu à payer les cartes de stationnement ou d'infraction qui lui avaient été données.

Devant le juge en chef Emile Morin, de la Cour municipale, il devait avouer, hier, qu'il avait huit cartes d'infractions en sa possession. La sentence fut exemplaire: $10 pour chacune des offenses, soit un total de $96, y compris les frais.

Un citoyen de Québec était encore dans les cellules, tard hier après-midi, attendant quelqu'un qui pourrait payer son amende de $400. Il avait reconnu sa culpabilité à quatre accusations d'avoir opéré une salle de danse sans avoir obtenu le permis requis. Le même juge l'a condamné à $100 d'amende sous chacun des chefs ou à un mois de prison.

Incendie chez A.-G. Baker Ltd.

Un incendie s'est déclaré, hier après-midi dans l'entrepôt No 2, de A.-G. Baker Ltd, situé sur les quais du port en arrière des entrepôts frigorifiques. Le feu a pris naissance dans une section de la bâtisse où l'on fait la réparation des véhicules. En quelques minutes les flammes furent maîtrisées. Les dommages sont peu considérables. Les pompiers des casernes 1, 3, 5 et 6 ont répondu à l'appel sous les ordres du chef de district Talbot et du capitaine A. Beaulieu.

Colère des médecins de la Gr.-Bretagne

Londres. (Reuter) — Presque tous les médecins britanniques sont en colère: depuis le mois de juin l'an dernier ils réclament en vain une hausse de leurs émoluments; ils disent que si le gouvernement continue à refuser de leur accorder cette majoration ils quitteront le Service national de la santé, ce qui signifie qu'ils cesseront de travailler pour l'Etat.

Ces médecins sont au nombre de 40,000 et font partie de la British Medical Association. Seulement 500 médecins britanniques ne travaillent pas pour le compte du Service national de la santé.

Les 40,000 médecins en colère réclament une hausse de traitement de 500 livres sterling, soit de $1,400. La plupart d'entre eux ont actuellement un revenu annuel de 2,200 livres sterling, soit de $6,200.

Le gouvernement dit que la hausse lui coûterait une somme additionnelle de 2,000,000 de livres par année. Le budget de la Santé, en Grande-Bretagne, est actuellement de 600,000,000 de livres sterling, soit de $1,680,000,000 de livres sterling, soit de $1,680,000,000. Cela représente un dixième du budget national.

Cette semaine le gouvernement a dit qu'il formera une commission royale chargée d'enquêter sur la situation des médecins et dentistes. Les médecins déclarent que ça pourrait prendre trois ans à la commission royale pour enquêter et ils ajoutent qu'ils ont besoin tout de suite d'une augmentation de traitement.

S'ils quittent le Service national de la santé, ils pourront fixer eux-mêmes leur honoraires.

Le gouvernement japonais démissionne

Tokyo, 23 (PA)—Le gouvernement japonais, vieux de deux mois, a décidé de démissionner hier par suite de la maladie prolongée du premier ministre Tanzan Ishibashi, âgé de 72 ans.

Les chefs du parti libéral-démocrate ont pris cette décision après la lecture d'un rapport rédigé par quatre médecins et disant que le premier ministre doit prendre un repos d'au moins deux mois pour se remettre d'une pneumonie.

Le ministre des Affaires étrangères, Nobusuke Kishi, a été choisi pour diriger le nouveau gouvernement.

Traitement de l'Alcoolisme
MAISONS DE REPOS
appropriées
pavillon des hommes; tél.: LA 7-9903
pavillon des dames, LA 3-7684
Dr ALEXANDRE BEDARD
directeur médical
TEL.: LA 2-8367 — LA 7-7821

Me Wilbrod Bherer, C.R., Me Guy Pouliot, et Me Jacques Juneau annoncent que Me Georges Côté, avocat de Québec, fait désormais partie de leur étude légale. Me Georges Côté qui est le fils de Mme J.-Edouard Côté, de Québec, exerce sa profession à l'étude Bherer, Pouliot, Juneau & Côté, 399 rue St-Joseph, suite 400, Edifice Quebec Power, Québec. —

J.-A.-L. COUTURE
MAITRE-HORLOGER-BIJOUTIER
109 Sud, Notre-Dame
THETFORD-MINES
présente les émissions de
TELEVISION
CHLT-TV, Canal 7, Sherbrooke

SAMEDI
9h.55 CHLT-TV AUJOURD'HUI
10h.00 FON FON
11h.00 CONCERT POUR LA JEUNESSE
2h.00 LIFE IS WORTH LIVING
2h.30 LONG METRAGE
4h.15 CINE-FEUILLETON
4h.30 LES HISTOIRES DE M. DE LA FONTAINE
5h.09 TEXAS RANGERS
5h.30 PEPINOT
6h.00 SOUNDS FOR SATURDAY
6h.29 TELEBULLETIN
6h.36 LA METEO
6h.30 EDITION SPORTIVE
6h.45 PLAY OF THE WEEK
7h.15 TELEJOURNAL
7h.30 TELE-SUPPLEMENT
7h.45 QUELLES NOUVELLES
8h.00 AVENTURES
8h.30 CHACUN SON METIER
9h.00 SOIREE DU HOCKEY "Rangers vs Canadiens"
10h.30 QUIZ BALL
11h.00 CBMT NEWS
11h.15 LOCAL FRONT NEWS
11h.23 SPORTS IN REVIEW
11h.30 LATE SHOW
11h.45 LE MONDE DU SPORT
12h.30 FIN DES EMISSIONS

DIMANCHE
10h.00 MESSE AU GRAND SEMINAIRE
1h.15 LES AFFAIRES DE L'ETAT
1h.30 PASSE-PARTOUT
2h.00 AROUND THE WORLD
2h.30 INFORMATION CENTER
2h.45 CHANSONS DES PRAIRIES
3h.00 HOCKEY DE CHEZ NOUS "Shawinigan vs Royals"
4h.45 FILM
5h.00 KIM
5h.30 RADISSON
6h.00 PICK THE STARS
6h.30 LES TRAVAUX ET LES JOURS
7h.00 SHOWTIME
7h.30 CLE DES CHAMPS
8h.00 MUSIC HALL
9h.00 CLEOPATRE
9h.30 THEATRE POPULAIRE
10h.30 $64,000 QUESTION
11h.00 CBMT NEWS
11h.15 POINT DE MIRE
12h.00 FIN DES EMISSIONS

J.-A.-L. COUTURE
L'endroit idéal pour l'achat de montres et diamants

HABITS et PALETOS
$42.50 et plus
ECONOMISEZ $25.
VETEMENTS SUR MESURES
DOR-CRAFT
DIRECTEMENT DU MANUFACTURIER
55 DORCHESTER
Toute notre marchandise est d'importation anglaise et écossaise.
Ouvert vendredi soir et samedi.
Samuel DORFMAN
55 rue Dorchester - Tél. 2-6003
PRES DE L'ENSEIGNE "FORD" DE LAURENTIDE AUTO
& Fils Inc.

INSTRUISEZ-VOUS A DOMICILE
SI L'INSTRUCTION EST UN TRESOR
idc EN EST LA CLEF !

Veuillez, sans obligation de ma part, m'envoyer immédiatement des renseignements sur le cours indiqué.

SECTION COMMERCIALE
☐ Commercial complet
☐ Comptabilité supérieure
☐ Sténo-dactylo
☐ 8e et 9e commerciales
☐ VENTE
☐ GERANCE de BUREAU

SECTION SCIENTIFIQUE
avec examens officiels du département de l'Instruction Publique.
☐ 12e (garçons et filles)
☐ 10e et 11e (garçons et filles) en 1 an
☐ 11e pour aspirantes gardes-malades
☐ 8e et 9e pré-scientifiques
☐ Préparatoire à l'école technique

COURS SPECIAUX
☐ Arithmétique
☐ Algèbre
☐ Trigonométrie
☐ Géométrie
☐ Physique
☐ Chimie
☐ Toisé
☐ Français élémentaire
☐ Français littéraire
☐ CHIMIE théorique et PRATIQUE avec EQUIPEMENT DE LABORATOIRE
☐ NOTRE FAMEUX COURS DE CONVERSATION ANGLAISE
Un cours d'anglais spécialement conçu pour les Canadiens qui veulent parler l'anglais de tous les jours et suivre avec plaisir les programmes anglais de la radio et de la télévision. (Avec disques et tourne-disques (gratuits).

Nom ..... Age .....
Adresse ..... Comté .....
a/s de ..... S

CROCHETEZ le COURS DESIRE et MALLEZ le COUPON

idc INSTITUT DENYS CORRESPONDANCE
L'instruction pour tous . . . Tout pour l'instruction
322, RUE ST-JEAN — QUEBEC 4, P. Q.

Ne vous demandez pas SI NOUS L'AVONS
Hobart
Nous gardons la ligne complète de tous les accessoires nécessaires pour épiceries, boucheries, restaurants, cuisines commerciales, etc. Dites-nous ce que vous désirez.
Victor Butchers' Supply Inc.
Jean-R. Poliquin
93, côte d'Abraham — Québec
Tél. : LA 2-4934
361 Rue Racine Est,
Chicoutimi, P.Q. Tél.: LI 3-3241
Nous vous invitons à visiter nos salles d'échantillons.

Votre rêve Réalisé...
★ MAISON
★ VOITURE
★ POSITION
★ SECURITE
EN DEVENANT VENDEUR PROFESSIONNEL
Ne rêvez plus... Agissez immédiatement et vous réaliserez votre ambition.
Regardez autour de vous !
Comparez la vie confortable du vendeur à celle du salarié ? Comparez le standard de vie ? etc. . . . Revenu moyen $7553.00 par an.
QUALIFICATIONS
Avoir de bonnes références, être âgé de 22 ans à 30 ans, 9e année, de bonne apparence et en parfaite santé. Inutile de vous présenter sans les qualifications requises.
Pour entrevue LUNDI 25 FEVRIER à 10 h. précises.
QUEBEC — 350 Boulevard Charest est, Ch. 212
LEVIS — 13 St-Louis, Ch. 2
CHICOUTIMI — 261 Racine est, Ch. 10

Ottawa 23 (PC) — Le ministre de la Justice, M. Garson, a annoncé que Me George H. Montgomery, avocat montréalais, a été nommé juge puîné de la Cour du banc de la reine pour la province de Québec.

LOGEMENTS A LOUER

2 logements de 5 pièces, chauffés situés à 1120 St-Vallier Est. Pour informations: s'adresser à

1122 St-Vallier Est

LA 2-5465

LES PATRONS DE LA SOUSCRIPTION PATRIOTIQUE: Trois éminentes personnalités du Québec ont accordé leur patronage à la troisième souscription patriotique annuelle lancée par la Fraternité française d'Amérique. Ce sont, de gauche à droite, le Primat de l'Eglise du Canada, S. Exc. Mgr MAURICE ROY, archevêque de Québec; le gérant général des Caisses populaires, l'hon. sénateur CYRILLE VAILLANCOURT; le président général des Artisans canadiens-français, M. RENE PARE.

Nos hommes d'affaires devraient avoir leur influence hors du pays

Par Forbes Rhude
de la Presse Canadienne

Toronto (PC) — Le président du Conseil canadien de la Chambre de Commerce internationale est d'avis que les industriels et les commerçants canadiens pourraient contribuer davantage à forger l'esprit des organismes commerciaux du monde.

Prenant la parole à l'assemblée annuelle du Conseil qu'il préside, M. R.C. Berkinshaw a ajouté:

"Si, extérieurement, les résultats des travaux de la Chambre peuvent se traduire par des résolutions et des prises de position et, périodiquement, aboutir à l'adoption de mesures législatives et à la signature de traités où apparaissent les politiques qu'elle a préconisées, le fait qu'elle constitue un véhicule grâce auquel les personnalités dirigeantes dans les pays membres peuvent s'employer en commun à résoudre les problèmes économiques, nombreux et variés, qui se posent aujourd'hui, est encore plus significatif."

REELU PRESIDENT

Réélu président du Conseil canadien pour un quatrième mandat, M. Berkinshaw s'est dit convaincu, par l'expérience, que les travaux de la Chambre internationale sont bien inspirés, constructifs et fructueux.

Au siège international de la Chambre, à Paris, le point de vue du Canada est recherché, bien apprécié et hautement respecté.

En conséquence, les Canadiens ne devraient pas hésiter à exprimer leurs idées et à faire connaître leurs instances.

M. Berkinshaw reconnaît que les événements de Hongrie et la situation au Moyen-Orient rendent la conjoncture internationale politiquement incertaine.

Par contre, sur le plan économique, on relève les signes d'un progrès certain. Le commerce international se poursuit à un échelon élevé. La décision d'établir un "marché commun" en Europe augure bien pour le renforcement futur de l'économie européenne et aura probablement d'heureuses conséquences politiques.

LES ANTILLES

L'établissement prochain de la Fédération des Antilles britanniques devrait stimuler l'économie dans les Antilles.

D'autre part, M. Berkinshaw déplore que l'organisation de la coopération commerciale n'ait pas encore été fondée; il a exprimé l'espoir que le climat sera, cette année, plus propice à sa fondation.

De son côté, M. Bergithon, directeur général du Conseil, a fait savoir que la délégation canadienne au congrès de la Chambre internationale, à Naples, en mai prochain, sera composée de 38 membres et de 33 autres personnes, soit une représentation de 71, la plus importante que le Canada ait envoyée à un congrès semblable depuis la création de la Chambre, en 1919.

BAIE COMEAU, QUEBEC

SOUMISSIONS pour SOUS-CONTRATS

Les soumissions seront reçues par les soussignés jusqu'à

Mercredi, 27 Février 1957

pour les sections I, II, III, du projet de 205 maisons de Baie Comeau, Québec. — Les plans et devis sont à la disposition des sous-entrepreneurs qui désirent les étudier à "l'Association des Constructeurs de Québec, 267, rue St-Paul, Québec".

La plus basse des soumissions ne sera pas nécessairement acceptée.

HILL-CLARK-FRANCIS (QUEBEC) LTD.
NORANDA, QUEBEC.

APPRENTIS DEMANDES

Jeunes hommes bilingues, âgés de 21 à 26 ans demandés pour la réparation de clavigraphes et de machines à additionner.

Les candidats devront avoir des aptitudes prononcées pour la mécanique. Aucune expérience n'est requise car un entraînement très poussé leur sera donné.

Toute application sera gardée confidentiellement. Notre personnel est au courant de cette annonce. Ecrire en donnant tous les détails à:

DEPT 6662, "LE SOLEIL"

NOUS REPONDONS A VOS APPELS TELEPHONIQUES DURANT VOTRE ABSENCE

Service de 24 heures par jour

TELEPHONE ANSWERING SERVICE

LA 2-2024

Un Nom à Retenir

RADIODISC INC.

301 Canardière
Coin 3ème Avenue
Tél.: LA 3-7760

AUCUN DEPOT $2. par semaine

NECCHI Bernina

Complètement automatique.

SAUVEZ $87.

1957 Necchi avec **SECRETAIRE**

Modèle 110

Fait tous les travaux de couture, fantaisie, etc.

Choix de plusieurs modèles différents

REG. $432.00

SPECIAL! **$345.**

• Cette vente se fait une seule fois par année.

Livraison partout dans la province

Commandes postales acceptées

A VOTRE SERVICE DEPUIS 15 ANS

Chronique d'actualité

Nos sessions provinciales

(Suite de la page 13)

des Chambres jeudi après-midi.

Une autre coutume qui absorbait bien des heures de la session était celle de la discussion des motions des députés, le mercredi après-midi, période réservée exclusivement aux députés qui avaient alors préséance sur le gouvernement. Nous avons eu, dans le passé, des débats mémorables sur des sujets divers que les députés plaçaient à l'ordre du jour sous forme de motion. MM. René Chaloult, André Laurendeau, Paul Gouin et autres en profitaient pour prononcer souvent des discours qui faisaient sensation et qui exigeaient des réponses des orateurs du gouvernement. M. Duplessis lui-même a souvent employé ce moyen quand il était dans l'opposition. C'est aujourd'hui chose du passé et depuis plusieurs sessions cette coutume est tombée en désuétude.

On constate également, depuis un grand nombre d'années, une rigoureuse exactitude dans les heures consacrées à la discussion des affaires publiques. Les séances commencent à trois heures précises, finissent à six heures, recommencent à huit heures et quart pour se terminer à onze heures. C'est une lourde corvée pour le premier ministre, le chef de l'opposition, ministres et députés, mais c'est une des principales raisons pour lesquelles les sessions durent moins longtemps qu'autrefois malgré l'augmentation énorme des budgets et du nombre des projets de loi soumis aux législateurs.

L'Assemblée législative prend donc, de plus en plus, figure de conseil d'administration, en face des affaires énormes qu'elle doit administrer, à commencer par un budget dont le total est à la veille de dépasser le demi-milliard de dollars. Il y a moins de poésie et plus de travail effectif.

Interpellation à Ottawa en marge des occasions où le drapeau est mis en berne

Ottawa, . . . (PC) On a demandé aujourd'hui au ministre des Travaux publics, M. R. H. Winters, de soumettre l'arrêté ministériel qui permet d'arborer le drapeau national au-dessus du Parlement et qui détermine dans quelles circonstances il peut être abaissé à mi-mât.

La requête a été présentée aux Communes par M. H. W. Herridge, cécéfiste de Kootenay-Ouest.

M. Winters a répondu que l'arrêté a été adopté le 5 septembre 1945 et qu'il a dû être déposé aux Communes il y a bien longtemps.

M. Herridge a dit que l'arrêté se borne à autoriser la présence du Red Ensign au-dessus du Parlement mais ne dit pas dans quelles circonstances et pour qui il peut être mis en berne.

M. Herridge n'a pas divulgué ou il voulait en venir.

Le drapeau de la Tour de la Paix est généralement abaissé à mi-mât à la mort d'un sénateur, d'un membre des Communes ou d'une personne bien connue à l'échelle nationale. Le drapeau a été récemment abaissé à la mort de M. Theodore Koerner, président de l'Autriche.

"C'est une fausse clef, mais ce que les gens peuvent en poser des questions à son sujet..."

Deux jeunes gens accusés de vols

Un jeune homme a été renvoyé aux Assises criminelles hier et un autre s'est reconnu coupable sur les mêmes accusations de vol. Le premier a plaidé coupable sur deux chefs, mais a été renvoyé pour subir son procès devant les jurés sur cinq autres accusations; le second a admis sa culpabilité sur toutes les offenses. Ils recevront tous deux leur sentence le 1er mars.

Respectivement âgés de 26 et 20 ans, ils devaient répondre d'un vol de vaisselle de $126 et de six vols de radios-automobile.

Ce qui fait du "Soleil" un journal populaire c'est son information variée et son abondante illustration.

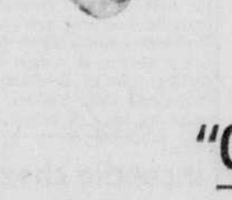

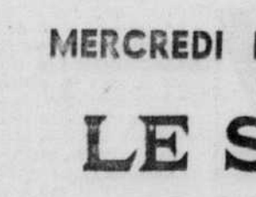

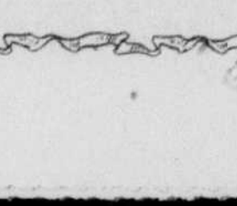

Connaissez

Les Grands Compositeurs

tout en remportant des prix

CONCOURS

POUR LES ETUDIANTS
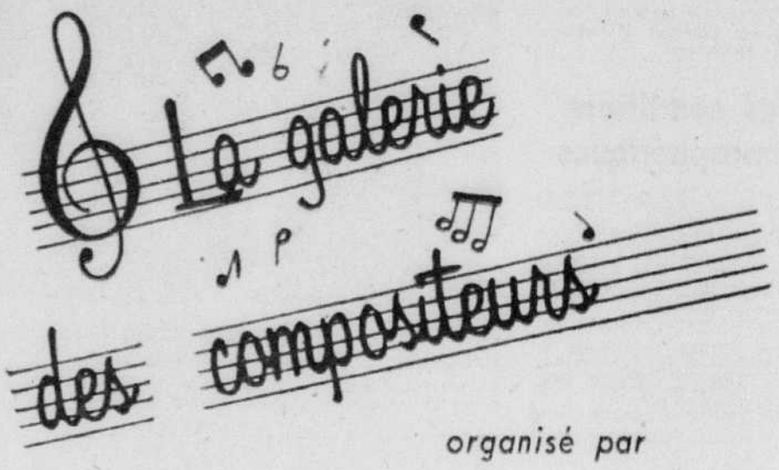
organisé par

LE SOLEIL

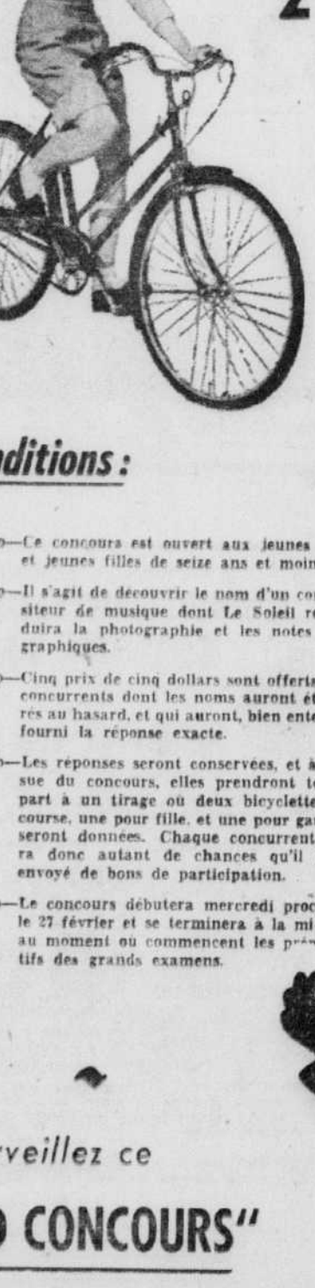

PRIX EN ARGENT

chaque semaine

2 BICYCLETTES

à la fin du concours

Conditions:

1o—Ce concours est ouvert aux jeunes gens et jeunes filles de seize ans et moins.

2o—Il s'agit de découvrir le nom d'un compositeur de musique dont Le Soleil reproduira la photographie et les notes biographiques.

3o—Cinq prix de cinq dollars sont offerts aux concurrents dont les noms auront été tirés au hasard, et qui auront, bien entendu, fourni la réponse exacte.

4o—Les réponses seront conservées, et à l'issue du concours, elles prendront toutes part à un tirage où deux bicyclettes de course, une pour fille, et une pour garçon, seront données. Chaque concurrent aura donc autant de chances qu'il aura envoyé de bons de participation.

5o—Le concours débutera mercredi prochain le 27 février et se terminera à la mi-mai au moment où commencent les préparatifs des grands examens.

Surveillez ce

"GRAND CONCOURS"

MERCREDI PROCHAIN DANS

LE SOLEIL

Rapport géologique sur une région située au nord-est de Chibougamau

Une superficie de 200 milles carrés située à l'extrémité sud du lac Mistassini et à environ 40 milles au nord-est de Chibougamau se trouve décrite dans un rapport géologique préliminaire que le ministère des Mines de Québec vient de publier avec l'autorisation du ministre des Mines, l'hon. W. M. Cottingham.

Ce rapport (Région de Duquet) et la carte géologique à l'échelle d'un mille au pouce qui l'accompagne, donne les résultats des recherches faites par le Dr A. N. Deland du Service de la carte géologique.

On peut atteindre facilement cette région par avion en partant de bases aériennes situées dans le district de Chibougamau, ou encore par canot en partant du lac Chibougamau.

Géologiquement, la région se trouve à l'extrémité sud du bassin de Mistassini et son sous-sol est formé de formation sédimentaires précambriennes légèrement déformées, surtout de la dolo ie et des schistes argileux dolomitiques. D'autres roches granitiques affleurent près de la limite ouest et dans l'angle sud-est de la région. Ces dernières sont séparées des roches sédimentaires par une importante faille à direction nord.

Des petites lentilles éparses de galène (minerai de plomb), de sphalérite (minerai de zinc) et de pyrite se présentent dans de la dolomie schisteuse à un endroit le long d'une faille à direction nord-est, constituant environ un pour cent de la roche en affleurement.

On peut obtenir des copies du rapport (R.P. 331), de même que la carte, en s'adressant au ministère des Mines, édifices du gouvernement, Québec, ou aux autres bureaux du ministère situés ailleurs dans la province.

COMMISSION DES TRANSPORTS AERIENS

OTTAWA CANADA

AVIS D'AUDIENCES

le 19 février 1957.

MONT LAURIER AVIATION COMPANY LTD. DETENTEUR DU PERMIS NO A. T. B. 430/49 (NS), QUI AUTORISE L'EXPLOITATION D'UN SERVICE AERIEN COMMERCIAL DE LA CLASSE 3, IRREGULIER, A DES POINTS DETERMINES, D'UNE BASE A ROBERVAL, P. Q., DESSERVANT MISTASSINI POST, ONISTAGAN, NITCHEQUON, FORT McKENZIE, LAC BURWASH, LAC NORTH RING, FORT CHIMO, LA TUQUE, MONTREAL, BAGOTVILLE, ST-JOSEPH-D'ALMA, ST-METHODE ET CHIBOUGAMAU, P. Q., DEMANDE QUE LE DIT PERMIS SOIT MODIFIE AFIN D'Y AJOUTER LES POINTS SUIVANTS : PASSE DANGEREUSE, LAC JANINE, LAC WABUSH, ROSS BAY, SCHEFFERVILLE (KNOB LAKE), LEAF BAY, HOPES ADVANCE BAY, LAC JOUBIN, PAYNE BAY (RIV. TOMS), P. Q. et FROBISHER, SUR L'ILE DE BAFFIN, T. DU N. O.

DEMANDE DE PERMIS DES AILES DU NORD LIMITEE POUR L'EXPLOITATION D'UN SERVICE AERIEN COMMERCIAL DE LA CLASSE 3, IRREGULIER, A DES POINTS DETERMINES, POUR LE TRANSPORT DE PERSONNES, COURRIER ET/OU DE MARCHANDISES D'UNE BASE AUX SEPT-ILES, P. Q., AUX POINTS SUIVANTS : CARTIER, PEPPLER, MIDWAY, MOUNT WRIGHT, CAROL ET KNOB LAKE, P. Q., ET WABUSH ET ROSS BAY, T. N.

DEMANDE DE QUEBECAIR INC. POUR :

(1) UN SERVICE AERIEN COMMERCIAL DE LA CLASSE I, A HORAIRE FIXE, POUR LE TRANSPORT DE PERSONNES, COURRIER ET/OU MARCHANDISES, ENTRE RIMOUSKI, FORESTVILLE et MONTREAL;

(2) UN SERVICE AERIEN COMMERCIAL DE LA CLASSE 2, REGULIER ET A DES POINTS DETERMINES, POUR LE TRANSPORT DE PERSONNES, COURRIER, ET/OU MARCHANDISES, ENTRE RIMOUSKI, MONT-JOLI, LAC BARBEL ET SEPT-ILES;

(3) MODIFIER SON PERMIS NO. A.-T.B. 776/55 (NS) AFIN D'Y AJOUTER WABUSH, P. Q. CE PERMIS AUTORISE ACTUELLEMENT L'EXPLOITATION D'UN SERVICE AERIEN COMMERCIAL DE LA CLASSE 2, REGULIER ET A DES POINTS DETERMINES, POUR LE TRANSPORT DE PERSONNES, COURRIER ET/OU MARCHANDISES ENTRE SEPT-ILES, ROSS BAY ET SCHEFFERVILLE (KNOB LAKE), P.Q.

DEMANDE DE DORVAL AIR TRANSPORT LIMITED POUR :

(1) UN PERMIS POUR L'EXPLOITATION D'UN SERVICE AERIEN COMMERCIAL DE LA CLASSE 3, IRREGULIER ET A DES POINTS DETERMINES, POUR LE TRANSPORT DE PERSONNES, COURRIER ET/OU MARCHANDISES, D'UNE BASE A MONTREAL, AUX POINTS SUIVANTS : VAL D'OR, CHIBOUGAMAU, GREAT WHALE RIVER, FORT CHIMO, P. Q., ET CORAL HARBOUR, HALL LAKE ET FROBISHER, T. N. O.;

(2) UN PERMIS POUR L'EXPLOITATION D'UN SERVICE AERIEN COMMERCIAL DE LA CLASSE 3, IRREGULIER ET A DES POINTS DETERMINES, POUR LE TRANSPORT DE PERSONNES, COURRIER ET/OU MARCHANDISES D'UNE BASE A MONTREAL, P. Q., AUX POINTS SUIVANTS : VAL D'OR, CAP HENRIETTA, MARIA ET WEENUSK, ONT., ET CHURCHILL, MANITOBA;

(3) UN PERMIS POUR L'EXPLOITATION D'UN SERVICE AERIEN COMMERCIAL DE LA CLASSE 3, IRREGULIER ET A DES POINTS DETERMINES, POUR LE TRANSPORT DE PERSONNES, COURRIER ET/OU DE MARCHANDISES D'UNE BASE A MONTREAL, P. Q., AUX POINTS SUIVANTS : SCHEFFERVILLE (KNOB LAKE) P. Q., ET GOOSE BAY, T.-N.

DEMANDE DE PERMIS DE TRANS-AIR LIMITED POUR L'EXPLOITATION D'UN SERVICE AERIEN COMMERCIAL DE LA CLASSE 2, REGULIER ET A DES POINTS DETERMINES POUR LE TRANSPORT DE PERSONNES, COURRIER ET / OU MARCHANDISES ENTRE MONTREAL, P. Q., OTTAWA, WEENUSK, ONT., CHURCHILL, MAN., CORAL HARBOUR, FOX ET RESOLUTE T. du N. O., SUJET A LA RESTRICTION SUIVANTE, A SAVOIR QU'AUCUN DROIT DE TRAFIC NE SERA EXERCE ENTRE MONTREAL ET OTTAWA.

DEMANDE DE PERMIS DE WHEELER AIRLINES LIMITED POUR :

(1) UN PERMIS POUR L'EXPLOITATION D'UN SERVICE AERIEN COMMERCIAL DE LA CLASSE 3, POUR LE TRANSPORT DE PERSONNES, COURRIER ET / OU MARCHANDISES D'UNE BASE A VAL D'OR, P. Q., AU POINT SUIVANT : CHIBOUGAMAU, P. Q.;

(2) UN PERMIS POUR L'EXPLOITATION D'UN SERVICE AERIEN COMMERCIAL DE LA CLASSE 3, POUR LE TRANSPORT DE PERSONNES ET/OU MARCHANDISES D'UNE BASE A VAL D'OR, P. Q., AU POINT SUIVANT : GREAT WHALE, P. Q.

DEMANDE DE PERMIS DE NOTRE-DAME AIR TRANSPORT LIMITED POUR L'EXPLOITATION D'UN SERVICE AERIEN COMMERCIAL DE LA CLASSE 5, A CONTRATS, POUR LE TRANSPORT DU PERSONNEL, QUI SE COMPOSE SURTOUT D'OUVRIERS, AVEC LEURS FOURNITURES ET OUTILLAGE DE CAMPEMENT, D'EASTERN CANADA STEVEDORING CO. LTD. D'UNE PRINCIPALE BASE D'EXPLOITATION A MONTREAL (AEROPORT DE DORVAL) POUR LA CONSTRUCTION ET L'ENTRETIEN A TRAVERS LE GRAND NORD CANADIEN DE CE QUI EST CONNU SOUS LES NOMS DE "DEW LINE" ET DE "MID-CANADA LINE".

La Commission des transports aériens a fixé au lundi, 11 mars 1957, à 10 heures de la matinée, la tenue d'une audience publique en la Salle 24, Ancien Palais de Justice, à Montréal, pour entendre la preuve relative aux demandes susmentionnées et les observations à leurs sujets.

La date limite pour soumettre ses observations au sujet de quelques-unes de ces demandes n'arrivera pas avant quelque temps, mais ceux qui se proposent d'intervenir sont priés de le faire aussitôt que possible afin que les demandeurs puissent savoir avant l'audience quelles sont les parties qui s'objectent à leurs demandes et ce sur quoi sont basées les objections.

La Commission a l'intention d'entendre ces demandes dans l'ordre inverse de la parution ci-haut.

La Commission entendra à cette audience la preuve des requérants et celle qui sera donnée en leurs noms, toutes personnes qui auront déposé des observations à la suite du présent avis et toutes autres personnes que la Commission aura autorisées à intervenir.

Si les requérants, intervenants ou autres qui désirent témoigner devant la Commission ont l'intention d'apporter des pièces documentaires qui soient de nature à prendre les parties par surprise ou à provoquer une demande d'ajournement, avis de cette déposition devrait, autant qu'il est possible de le faire, en être donné à la Commission, aux requérants et aux intervenants au moins dix jours avant la date de l'audience.

COMMISSION DES TRANSPORTS AERIENS,

JOHN R. BELCHER, Secrétaire.

Une émission de Donnacona

La ville de Donnacona, comté de Portneuf, a reçu trois soumissions pour une émission de $425,000 d'obligations en séries en qui ze ans. L'adjudication a été faite à un syndicat composé de la Banque Canadienne Nationale, la Maison Bienvenu, Ltée et Gaston Laurent, Inc., au prix de 91.52 pour $325,000 à 5½ p. 100 1957-71 et $100,000 à 4½ p. 100 1971. Ainsi, le loyer net de l'émission est de 6.279 p. 100.

Donnacona avait vendu en juin 1955, $25,000 d'obligations à 3 p. 100 séries 20 ans au prix de 93.13 soit un intérêt moyen net de 3.775 p. 100.

CANADA,
Province de Québec,
District de Chicoutimi

COUR SUPERIEURE
(En matière de faillite)

Dans l'affaire de la faillite de : — GEORGES BOUCHARD, garagiste, Notre-Dame d'Hébertville, Lac St-Jean, Qué.

Débiteur

AVIS DE VENTE A L'ENCAN

AVIS est par les présentes donné comme suit : —

VENDREDI, le 1er MARS 1957 à 2 heures de l'après-midi seront vendus par encan public, sur les lieux à la place d'affaires du débiteur à Notre-Dame d'Hébertville, Lac St-Jean, les item suivants, savoir : —

ITEM A : — Fonds de commerce, (articles de garage) (pour être vendu en bloc) $1,149.55

ITEM B : — Créances recevables (vendu en bloc) $1,434.92

ITEM C:—Outillage et accessoires, tel que: chargeur à batteries, moteurs, machine à "patches", machine à graisser, à huiler, machine à laver automobiles Choldun, "jacks" à automobile, scie mécanique P.M. Rockett, et autres articles divers $2,322.50

ITEM D : — Ameublement tel que: Caisse enregistreuse R.C. Allen, machine à cigarettes automatique, machine "Vendo", Coca-Cola, pupitre, chaise, etc. $ 751.00

ITEM E:—Bâtisse de 21 pds de long par 10 pds de large en bois, lambrissé $ 200.00

ITEM F : — Roulant: — Oldsmobile 1955, Hard Top Holliday, 9,000 milles $3,200.00

Camion pick-up Ford 1950, ½ tonne $ 350.00

Camion Chevrolet 4 tonnes 1955 $2,500.00

(visible chez Alma Auto Ltée — Alma)

Les item A et B seront offerts en vente (en bloc - chaque item) au plus haut et dernier enchérisseur. Les item C-D-E-F seront vendus séparément et en détail et ce au plus haut et dernier enchérisseur.

L'inventaire peut être examiné en tout temps en s'adressant aux bureaux des syndics soussignés et le garage sera ouvert pour inspection le matin de la vente, soit le 1er mars, 1957 de 9½ hres à midi.

CONDITIONS DE PAIEMENT: Argent comptant.

Québec, ce 18 février, 1957.

LEPAIVRE, MARMETTE & LEPAIVRE, 111 Côte de la Montagne, Québec, 369-Est, Racine, Chicoutimi.

CANADA,
PROVINCE DE QUEBEC
DISTRICT DE CHICOUTIMI

COUR SUPERIEURE
(EN MATIERE DE FAILLITE)

Dans l'affaire de la faillite de : — MARCEL SIMARD, contracteur et garagiste, ayant son bureau principal à Port-Alfred, P.Q.

Débiteur

DEMANDE de SOUMISSIONS

AVIS est par les présentes donné, que des SOUMISSIONS CACHETEES seront reçues par les syndics soussignés, à leurs bureaux, 369 Est Racine Chicoutimi et 111 Côte de la Montagne, Québec, le ou avant le VENDREDI, le 8 MARS, 1957 à MIDI pour l'achat en bloc ou séparément des item ci-après décrits, savoir : —

ITEM A : Fonds de commerce de commerce de pièces d'automobiles et accessoires (vendu en bloc) $774.24

ITEM B : OUTILLAGE DE GARAGE, tel que, "jacks" — machine à graisser et à huiler — compresseur — chargeur à batteries, etc... (en bloc ou en détail) $1,909.50

ITEM C : MAGNIFIQUE GARAGE mesurant 64 pds de front sur 26.9 pds de profond sis sur un terrain de 160.7 pds de front sur 143.5 pds de profond et ce sur le Boulevard Talbot-Chicoutimi (avec lift) $30,000.00

Item D:—OUTILLAGE de CONTRACTEUR, tel que "buggy" à ciment, brouettes — Quatre (4) "mixer" London à ciment de différentes grandeurs, etc... (en bloc ou détail) $3,782.50

ITEM E : Ameublement de bureau, tel que pupitre, chaise, comptoir, extincteur, etc. (en bloc ou en détail) $109.50

ITEM F : Roulant : — Camion Chevrolet 3 tonnes — 1951 avec "hoist" (dompeur) $1,000.00

Camion pick-up 1951 G.M.C. $500.00

ITEM G : PROPRIETE (résidence privée) finie en stuco sise à 1, rue Coulombe, Grande-Baie (maison de 5 appartements) $7,000.00

ITEM H : — CHALET fini en stuco sis et situé entre le chemin public actuel et la Baie des Ha. Ha. (lot ptie. no 12) $3,000.00

Des soumissions peuvent être faites pour l'achat en bloc ou séparément des item ci-haut mentionnés. Egalement des soumissions peuvent être faites pour l'achat en bloc des item A-B-C.

Un chèque accepté par la Banque devra accompagner chaque soumission lequel représentera 10% de la soumission, sans quoi, la dite soumission ne sera prise en considération.

Les syndics soussignés ne s'engagent pas à accepter la plus haute ni aucune des soumissions.

Les titres et certificats peuvent être examinés en tout temps en s'adressant aux bureaux des soussignés. Les item A-B-C-D-E-F, peuvent être examinés en tout temps en s'adressant à René Gravel, au garage sur le Blvd Talbot.

CONDITIONS DE PAIEMENT: ARGENT COMPTANT

Québec, ce 19 février, 1957.

LEPAIVRE MARMETTE & LEPAIVRE, syndics, 369-Est, Racine, Chicoutimi, 111 Côte de la Montagne, Québec.

Légère avance du dollar américain

Montréal, (PC) — Le dollar américain a clôturé hier à Montréal à un escompte de 4 3-16 pour cent par rapport à la devise canadienne, ce qui est une hausse de 1-16.

La livre sterling a fermé à $2.68 ½, ce qui constitue un gain de ½.

La Société de Prêts et Placements de Québec a terminé une bonne année

La Société de Prêts et Placements de Québec, une institution progressive vient de publier son bilan pour l'exercice financier terminé le 31 décembre 1956. Le rapport montre que le revenu net pour l'année écoulée a atteint le chiffre de $72,728.79.

Les revenus comprenant l'intérêt sur les prêts hypothécaires, l'intérêt sur les prêts garantis par des actions de la société et les frais d'inspection ont totalisé $98,554.49. Les dépenses se sont chiffrées par $25,825.70, d'où un bénéfice net de $72,728.79. Ce bénéfice ajouté au solde du 31 décembre 1955 et au revenu non imposable forme un montant de $137,605.32. Après déduction des réserves pour l'impôt sur le revenu et des dividendes aux actionnaires, le solde au 31 décembre 1956 ressortait à $68,822.78

Comme le voit, la Société de Prêts et Placements de Québec jouit d'une administration aussi habile que prudente et ces résultats seront d'autant mieux vus de ses actionnaires que l'actif s'établit maintenant à $1,501,334.40.

Le bureau de direction suivant a été élu: M. L.-P. Dionne, président et gérant général; Me Henri F. Méthot, vice-président; le Dr J.-Emile Fortier, Isidore Malouin et François Jobin, directeurs.

Séance morne à la Bourse des céréales

Winnipeg (PC) La séance a été très peu active hier, à la Bourse des grains de Winnipeg, et les prix semblaient afficher une tendance irrégulière à la baisse.

Le fait que les Bourses américaines des denrées aient été fermées, par suite de la fête de Washington, n'a pas peu contribué à cette atmosphère morne qui a prévalu toute la journée.

La demande domestique était très faible et la demande pour les marchés étrangers presque nulle.

Voici les prix des options sur le marché à terme aux Grands Lacs:

	Haut	Bas	Ferm.	Ferm. préc.
AVOINE —				
Mai	...	...	74⅞ b	74¾ b
Juil	...	...	73⅝ a	73⅝ b
Oct	73⅝	73¾a	73⅞ a	73⅝ a
ORGE —				
Mai	100¼	99¾	100	99⅞
Juil	99⅞	99¼	99⅞	99½ a
Oct	99b	98⅞	99 b	98⅞
Mai	294	290⅞a	292¼ b	294
Juil	288¼	284⅞	285⅞	288¼ b
Oct	282	278	279 a	282 b
SEIGLE —				
Mai	119¾b	118⅞	119⅜	118⅞
Juil	119¼b	118½	118⅞ a	118⅜ b
Oct	118¼	117½	118 -118⅛	117⅞-118

GRAINS COMPTANT

AVOINE — 2 c.w., 0.78⅞; ex. 3 c.w., 0.73⅞; 3 c.w., 0.72⅞; ex. 1 four., 0.71⅞; 1 four., 0.69⅞; 2 four., 0.65⅞; 3 four., 0.62⅞; fourrage mixte, 0.48.

ORGE — 1 et 2 c.w., 6-rangs, 1.12; 1 et 2 c.w., 2-rangs, 1.10; 3 c.w., 6-rangs, 1.00; 4 c.w., 6-rangs, 0.94½; 3 c.w., 2-rangs, 0.94½; 1 four., 0.94½; ex. 1 four., 0.93½; 2 four., 0.93½; 3 four., 0.90½.

SEIGLE — 1 et 2 c.w., 1.16⅜; 3 c.w., 1.11⅜; 4 c.w., 1.01⅜; ergoté, 0.98⅜; sur rails, 1.16⅜.

LIN — 1 c.w., 2.99¼; 2 c.w., 2.98¼; 3 c.w., 2.67¼; sur rails, 2.92¼.

Le change étranger

Montréal, (PC) — Voici les cours du change étranger tels que fournis par la Banque de Montréal. Notons que tous les cours ci-après représentent les taux de vente nominaux pour les monnaies à la fermeture du marché:

Etats-Unis (dollar)	$0.9525 25/32
Royaume-Uni (sterling)	2.68¼
Belgique (franc)	0.0192
Tchécoslovaquie (koruna)	0.1342
Danemark (couronne)	0.1396
France (franc)	0.0027 9/16
Hollande (florin)	0.2518
Norvège (couronne)	0.1350
Suède (couronne)	0.1863
Suisse (franc)	0.2247
Allemagne (mark)	0.2296
Italie (lire)	0.00153
Mexique (peso)	0.0771⅝
Venezuela (bolivar)	0.2898

NOMINATION

Canadian Credit Men's Trust Ass'n Ltd.

(L'Association Fiduciaire Canadienne des Contrôleurs du Crédit Ltée).

A le plaisir d'annoncer la nomination de **M. Guy Bureau** comme gérant de leur succursale de Québec.

Les marchés des produits agricoles

On trouvera ci-après un tableau des prix du beurre, des oeufs, des volailles et des pommes de terre sur le marché de Québec.

PRIX DU BEURRE

Québec 92 points en solide	58½
Québec No 1 moule d'une livre	60

PRIX DES OEUFS

Catégorie Grosseur	A	B	C	D	E
A-Ex-gr	35-36	41-43	46-47	54-56	38¾
A-gros	34-35	39-41	43-45	51-54	38½
A-moyen	32-33	36-38	41-43	49-52	36¾
A-petits	29-30	35-37	39-41	47-49	34
B	25-29	34-36	38-40	46-48	32
C	23-24	28-29	32-33	36-37	27

A -Prix aux producteurs
B -Prix aux postes enregistrés
C -Prix aux détaillants
D -Prix aux consommateurs
E -Prix de la Bourse Canadienne des denrées à Montréal

N.-B.— Les prix dans les colonnes A B et D sont ceux en vigueur le 19 février

TABLEAU DES VOLAILLES
Prix aux producteurs
Poids vivants
Poulets de gril

3 livres	21-23
Poulets à rôtir	
3 à 4 livres	21-23
4 à 5 livres	19-21
5 à 6 livres	22-24
6 livres et plus	25-28
Poules	
3 livres	12-14
4 à 5 livres	14-16
5 livres et plus	16-21
DINDONS	
Jeunes femelles	30
Jeunes mâles	27-28

(Sujets abattus)
Poulets de gril

Catégorie	3 lbs
A	25
B	18

A rôtir

Catégorie	3 à 4 livres	4 à 5 livres	5 à 6 livres	6 livres et plus
A	25	27	33	39
B	18	20	25	28

Poules

Catégorie	Trois livres	4 à 5 livres	5 lbs et plus
A	18	22	26
B	15	18	22

DINDONS

Jeunes femelles catégorie "A"	37
Jeunes femelles catégorie "B"	31
Jeunes mâles catégorie "A"	35
Jeunes mâles catégorie "B"	32

Prix aux détaillants
(Sujets abattus)
Poulets de gril

Catégorie	3 lbs
A	32-36

A rôtir

Catégorie	3 à 4 livres	4 à 5 livres	5 à 6 livres	6 livres et plus
A	33-35	33-36	38-39	44-45

Poules

Catégorie	Trois livres	4 à 5 livres	6 lbs et plus
A	24	27-28	30-32

DINDONS

Jeunes femelles catégorie "A"	45
Jeunes mâles catégorie "A"	43

PRIX DES PATATES
Prix du producteur au grossiste
Sacs neufs cousus

Québec, 75 lbs	$1.30-1.35

Capital accru de Shawinigan Power

Montréal, (Spéciale) — Lors d'une assemblée générale spéciale tenue jeudi, les actionnaires de la compagnie Shawinigan Water and Power ont autorisé l'augmentation du nombre des administrateurs de 14 à 16 et un accroissement du capital-actions de la compagnie, comportant la création d'actions ordinaires classe "A".

En commentant le règlement spécial qui doit créer ces 197,500 actions ordinaires classe "A", le président J.-A. Fuller a expliqué que ces actions sont nécessaires à l'exécution d'une entente récemment conclue avec Power Corporation of Canada Limited en vertu de laquelle cette dernière céderait à la Shawinigan sa participation de 49.9 pour cent dans le capital-actions de la Southern Canada Power Company Limited par l'échange de cinq nouvelles actions classe "A" contre huit actions ordinaires de la Southern. M. Fuller a ajouté que le conseil d'administration proposera le même échange aux autres actionnaires de la Southern Canada. La Shawinigan détient déjà un intérêt de 21 pour cent dans le capital-actions de cette compagnie.

Marchés fermés

Hier, fête de George Washington aux Etats-Unis, la Bourse des grains de Chicago, la Bourse Américaine et la Bourse de New York étaient fermées.

Mines hors-liste

Cours fournis par Barry & McManamy membres de la Bourse de Montréal et de la Bourse Canadienne 132 rue St-Pierre, Québec. LA 2-7006

Séance du 22 février 1957

Titres	Off.	Dem.
Amal Kirk	4	6
Annamaque	2½	3½
Amalg. Chib.		25
Beacon	4	7
Brosnam	4	7
Chib. Copper	25	30
D. Mirror	125	150
Ellwood	34	39
Frebert		6
Glenoona	4	5
Gibson Chib.	11	15
Hazeur		18
Imp. Chem.	4¾	5¼
Lake Expanse	8	10
Main Oka	18	25
Martin Bird	26	28
Male Yellowk.	5	7
McCorkill	22	28
Mica	22	27
Mindus	105	130
Mirado	25	35
Nat. Malartic	9	11
Norbeau	70	80
Paige Pete	6	8
Pascalis	10	12
Preador	1	3
Pershing		20
Rand Malartic	3	5
Richgroup	8	10
Rugged	2	4
Quejo	7	10
Russet	3	5
St. Maurice	25	35
St. Law. Riv.	50	60
Surpass	115	130
Scott	4	7
S. Bachelor	7	12
Trisides	5	8
Tower	6	10
Titanium	50	70
Wesley	13	16
Westcoast	34¾	35¾
Yong David	14	16

LA CORPORATION DE PRETS DE QUEBEC

(Fondée en 1924)

Achat et vente — Obligations et actions

132, RUE ST-PIERRE, QUEBEC 2

Tél.: LA-2-4765

F. LETARTE, président
L.-A. PEDNEAULT, vice-président
F. LEMIEUX, gérant
L.-P. LETARTE, trésorier
ANDRE LETARTE, secrétaire

Bourse de Toronto

Cours transmis par la Presse Canadienne

Séance du 22 février 1957

Remarques: Les chiffres sont exprimés en cents à moins d'indications contraires.

z pour lots incomplets
d ex-dividende
r ex-droits
w ex-warrants
h nouveau haut
L nouveau bas

TITRES INDUSTRIELS

Titres	ventes	haut	bas	ferm.	chang.
Abitibi	1270	$31½	30¾	31	— ⅛
Abit pr	100	$22¾	22¾	22¾	
Acad-Atl	200	$8½	8½	8½	
Acad-A A	225	$20	20	20	
Alta Dist	200	155	155	155	
Algoma	z25	$116½	116	116½	+ ½
Alumini	130	$111½	111½	111¼	— 1½
Alum 1 pr	z10	$22¾	22¾	22¾	
Alum 2 pr	135	$45¾	45½	45½	— ¼
Ang P p	z20	$50½	50½	50½	
Anthes I	z65	$23	23	23	
Argus	125	$16⅛	16⅛	16⅛	— ⅛
Arg. 2.50 p	65	$42½	42½	42½	— ¼
A Art	685	$39⅞	39	39½	+ 1½
A Art d	440	$107	104	105⅛	+ 1⅛
A Art w	z119	$10½	10½	10½	
Atlan Acc	100	$5⅛	5⅛	5⅛	
Atlas St.	360	$24½	24¼	24½	
Auto Elec	160	$14¼	14¼	14¼	+ 1
Bank Mo	382	$47½	47	47½	
Bank Ns	305	$56½	55½	55½	— 1
Bell Ph.	1350	$45	44⅞	44⅞	— ⅛
Blue R. p	z25	$12	12	12	
Bowater pr	25	$47½	47½	47½	+ 4
Brazil	1139	$8¾	8⅝	8¾	
Br Tank p	z25	$44½	44½	44½	
BA Oil	1060	$44½	44¼	44½	
BCE 4¼ p	75	$42½	42½	42½	
BCE 4½ p	55	$46	46	46	+ ½
BCE 4¾ p	z20	$94	94	94	
BCE 5 pr	z10	$48½	48½	48½	
BC Forest	550	$12	12	12	
BC Pow	294	$43¾	43½	43¼	
Build Prod	z10	$31¾	31¾	31¾	
Burlingt.	200	$13¾	13½	13¾	
Burns	z50	$10¾	10¾	10¾	
Cal Pow	135	$63½	63	63½	— ½
Can Cem	255	$27½	27½	27½	
Can Poils	z50	$15	15	15	
Can P A	150	$13½	13½	13½	+ ½
Cl Fndry	75	$38	37¾	38	+ ¼
Can M pr	z35	$24	24	24	
Can Perm	145	$84	84	84	+ ½
Can Wi B	z10	$18	18	18	
C B. Com	130	$45½	45	45½	
C Bk C r	8570	310	300	310	
Cdn Brew	490	$24⅛	24	24⅛	— ⅛
C Brew pr	180	$25⅛	25¼	25¼	+ ⅛
Cdn C A	125	$13⅞	13⅞	13⅞	— ⅛
Cdn Celan	z15	$13	13	13	
C C 1.75 p	100	$29	29	29	
C Chem	325	$7½	7½	7½	
C Dr. pr	105	$10¾	10¾	10¾	+ ⅛
C Dredge	555	$19	18¾	19	+ ⅛
CF Prod A	150	$8	8	8	
CG Sec A	305	$20	20	20	+ 2½
C Hydro C	800	$9	8½	8½	— ½
Cdn Oil	290	$27⅞	27¼	27¼	— ⅜
C O S A p	z15	$99	99	99	
C O w 53	z15	$11	11	11	
C O w 55	500	$5½	5½	5½	
CPR	1030	$30¾	30	30¼	+ ⅛
C p pr	z19	$24	24	24	+ ⅛
Cdn Salt	100	$24	24	24	+ ¼
C Util pr	30	$94¼	94¼	94¼	— ¾
CWN G p	100	$16	16	16	
Cockshutt	200	$7⅜	7⅜	7⅜	
Can Baks	100	$7	7	7	+ ½
Con Gas	460	$32	31⅞	32	
Corby vt	125	$14½	14½	14½	
Crown Zell	90	$48½	48½	48½	— 1
Crow's N	z2	$221	221	221	
Davis A	z95	$10	10	10	
Dist Seag	341	$28⅝	28½	28⅝	— ⅛
D Fndry	280	$28	28	28	
D Fndry p	50	$97¼	97	97	— ¼
D Magnts	z25	$12½	12½	12½	
D Steel	270	$20½	20½	20½	
Dom Stores	30	$42¼	42¼	42¼	
Dom Tar	363	$11⅛	11⅛	11⅛	— ⅛
Dom Text	700	$8¼	8⅛	8⅛	— ⅛
Don R. B	100	$14½	14½	14½	
Dow Br.	z10	$30	30	30	
East St.	100	$6¼	6¼	6¼	— ⅛
Easy W.	z75	$13	13	13	
Eddy Mat.	65	$26	26	26	
Fam Play	315	$16	16	16	
Fanny F	z200	$18⅞	18⅞	18⅞	
Fed Gr. p	150	$27½	27½	27½	
Fleet Mfg	700	90	90	90	
Ford US	113	$53½	53½	53½	— ½
Ford A	z20	$107	104	107	
Ford B	25	$110½	110½	110½	+ 2½
Fraser	25	$30	30	30	— ⅛
Gatineau	z10	$28⅞	28⅞	28⅞	
Gat 5 pc p	15	$100½	100½	100½	
Gen Dyn.	z105	$37½	37½	37½	+ ⅛
GL Paper	120	$38½	38¼	38¼	— ⅛
GN Gas	1000	$7½	7⅛	7½	+ ⅛
GN G w	100	340	340	340	—15
GW C A	z40	$7¼	7¼	7¼	
Gypsum	235	$23½	23	23½	+ ½
Hendshot p	50	$89	89	89	
H Smith	125	$35	35	35	
Hug O A	z75	$15	15	15	
Imp Flo	50	$27¼	27	27¼	— ¾
Imp Oil	1064	$53	52½	53	+ ½
Imp Tob	375	$12	12	12	
Ind Ac.	z95	$24¼	24¼	24¼	
I Ac 4.50 p	25	$94	94	94	+ 6
I Ac 2.75 p	z10	$50	50	50	
Inl. C p	900	$17¼	17	17¼	+ ¼
Inland G.	110	$7	7	7	— ¼
Inl. Gas p	550	$17¼	17	17¼	— ¼
Int Pete	302	$47	47	47	— ⅛
Intprov	150	$12¾	12¾	12¾	
Inter PL	481	$50	49⅞	50	
Isotope	3200	120	115	120	—15
Imp I. A	100	$9	9	9	— 1
Labatt	195	$18½	18½	18½	— ⅛
Laura S	z200	$18½	18	18	
Laur pr	z40	$18½	18½	18½	
Lob A pr	z5	$28	28	28	
Lob N B	200	$16½	16½	16½	— ½
Lob pr	110	$43½	43	43½	+ ⅜
Lon Hos	900	160	160	160	
Lowney	z125	$20¼	19½	19½	
MacMill B	669	$31	30⅞	30⅞	— ¼
M Leaf G.	z30	$22½	22½	22½	
Mass-Har	474	$6⅛	6	6⅛	
Mass-H pr	z25	$83¾	83¾	83¾	
McColl	262	$64	63¾	64	
Mersey pr	50	$47	47	47	— ½
Mid-West	821	315	310	315	
Mod Cont	100	$11¼	11¼	11¼	+ ¼
Mont Lo.	z180	$15½	15½	15½	— ¼
Moore	555	$51½	51	51	— ¾
N St Car	25	$26	26	26	
North St	250	$12	11⅞	11⅞	
O Jockey	1100	210	205	210	
O Jock w	1500	62	60	62	+ 2
Ont Steel	z60	$23	23	23	
Orange Cr	100	290	290	290	— 5
Page-Hers	45	$112	111½	112	+ ½
Pembina	1145	$58	56¼	58	+ 2
Powell R	75	$39½	39½	39½	— ½
Quinte A	z120	$11¼	11¼	11¼	
Regent	150	$20¼	20¼	20¼	
Roe AV C	z50	$16⅝	16⅝	16⅝	
Ooyal B.	z57	$67	66	66¼	
Russell	z75	$10¾	10½	10½	
StL Corp	z25	$16⅞	16⅞	16⅞	
Sask Ce	1300	235	235	236	
Shawin	z20	$81	81	81	
Shawin B	z10	$47¾	47¾	47¾	
Shrf-Hors	155	$10	10	10	
Shrf-H p	z30	$25	25	25	
Sicks	z45	$22	22	22	
Sicks vt	z25	$21⅞	21⅞	21⅞	
Silknit	100	$19	19	19	
Silknit pr	50	$37¼	37¼	37¼	— ¼
Simpsons	231	$19⅝	19½	19⅝	+ ⅛
Southam	50	$51	51	51	+ L
Sparton	345	$9¼	9¼	9¼	
Steel Can	602	$61	60½	60½	+ ½
S Propane	z10	$5⅞	5⅞	5⅞	
Suptest	305	$17	17	17	— ¾
Switson	300	400	400	400	
Tambiyn	25	$41¼	41¼	41¼	+ 1¼
Tor-D Bk	300	$43	43	43	
T Gen Tr	125	$34	34	34	— ½
T Pin A	50	$38½	38½	38½	+ ¾
Trans-Mt	425	$111⅛	110	110	— 1⅞
Tra. PPL	130	$18⅛	18⅛	18⅛	+ ⅛
Un Gas	90	$69½	69½	69½	+ 1
U Fuel A	75	$59½	59½	59½	
Un Sttel	120	$15	15	15	— ½
Vic G Tr	z75	$26	26	26	
Wainwr	600	330	325	330	+ 5
Walk GW	145	$69½	69½	69½	— ¼
Westeel	200	$18	18	18	+ ⅛
W Plyw. B	z25	$15	15	15	
Weston A	950	$18½	18¼	18½	+ ¼
Weston B	200	$19¾	19¾	19¾	
Weston pr	z10	$92½	92½	92½	
Wpg Cent	z19	$14	14	14	
Y Knit A	200	160	160	160	+25
CURB					
Ang Cdn	25	$33	33	33	— 3
Anglo-Nfl	125	$8⅞	8⅞	8⅞	
Brown	925	$15⅜	15¼	15⅜	
CD Sug	z55	$22	22	22	
C Indust	z45	$16	16	16	
C Marconi	300	300	300	300	—40
C Paper	330	$38	37½	38	+ ¼
D Bridge	140	$20½	20½	20½	— ¾
D Oil Cl.	z15	$28	28	28	
Du Pont	125	$19	19	19	+ 2
Int Pap	50	$94½	94½	94½	
Int Util	225	$52	52	52	+ ½
MO Pap.	50	$28¾	28¾	28¾	— ¼
Ogilvie	z5	$32	32	32	
HUILES					
Am Led.	2700	47	46	47	— 1
Anchor	2090	16	16	16	— 1
Bailey S A	225	$17¼	17¼	17¼	+ ¼
Banff	400	265	265	265	
Bata	500	10	10	10	+ ½
Calalta	200	133	133	233	— 2
Calvan C	100	450	450	450	
C Oil Lds	100	365	365	365	—10
CS Pete	1200	615	610	610	—15
Cdn A O	1450	43	43	43	— 2
Cdn Atl O	585	625	625	625	
C B Emp	1000	55	55	55	
C Collier.	900	[illegible]	6¼	6¼	— ¼
C Deca w	200	100	100	100	+ 2
Cdn Dev	3500	670	660	660	—10
C Homes.	607	184	183	183	— 3
C Husky	z20	$15	15	15	
C H. w	300	800	800	800	
Cdn PL	1150	288	286	286	— 9
Canso Oil	500	305	305	305	—10
Cent Ex	4500	460	410	460	+60
Cent Led	3750	695	680	690	+10
Chart. Oil	600	282	282	282	— 8
Com Pete	100	400	400	400	
C Dragon	1500	52	52	52	+ 1
C M Mac	266	440	440	440	
Con Pe.	6000	10½	10	10	
Cree Oil	250	475	475	475	
Cree wts	1100	250	245	245	—15
Del Rio	3100	490	485	485	
Dev-Pal	18305	194	188	191	+ 1
Dome Ex	430	980	965	965	—20
Gr Sw G	3100	120	115	120	+ 5
Fargo	200	350	350	350	— 5
Duvex	500	24½	24½	24½	
High Cr.	4200	27	26	26	
Highwoo	5000	32½	31	32½	+ ½
Home O A	652	$13⅜	13	13	— ¼
Ho. O B	1135	$12¾	12½	12½	— ¼
Jupiter	1900	194	190	194	— 3
Kroy Oil	2200	83	83	83	+ 2
Lib Pete	3500	242	232	242	+ 3
Marigold	1000	29	29	29	— 1
Medal	1723	330	320	320	
LI Pete	2000	15	15	15	
Majortr.	4000	9	9	9	
Mer Pete	z200	$13¼	13¼	13¼	
Midcon	4500	85	84	85	+ 3
Mill City	7000	27	26	26	— 1
Nat Pete	500	370	370	370	— 5
N B Dom	8375	190	183	190	
N Chamb	1400	220	215	220	
N Cont	2100	58	58	58	
N G Ex	3550	167	164	167	— 2
N Super.	1000	190	190	190	—10
Nordon	1000	15	15	15	
Northeal	900	57	57	57	— 2
NC Oils	700	565	560	560	—10
NCO pr	z125	$38¾	38	38	
Oil Sel	27500	18	15½	16	
Okalta	300	234	254	254	+ 4
Pac Pete	500	$17¾	17½	17½	— ¼
Pan West	4200	25	25	25	+ 2
Peace Riv.	125	$10½	10½	10½	
Permo pr	6200	287	280	287	+ 7
Petrol	21900	116	110	110	— 6
Phillips	9325	150	140	150	+ 5
Ponder	500	60	60	60	— 2
Provo G	10350	230	222	225	— 1
Reef Ex	34700	19½	17	19½	+ 2
Richwil	110	170	170	170	
Royalite	555	$17½	17¼	17¼	— ¼
Royalite p	z30	$34¾	34¾	34¾	
Sapphire	500	147	147	147	
Scurry	4950	290	280	280	—15
Secur Fr.	600	385	385	385	— 5
South U	3000	45	42	45	— 3
Spoone	226200	56	52	56	— 1
Tex Cal	500	54	54	54	— 2
Trans C	800	198	198	198	— 1
Tr.-Em	4833	210	200	204	—16
Triad O	16875	820	800	800	—20
Un Oils	17325	211	202	210	+ 4
Vulcan	580	55	55	55	+ 1
Wayne	10750	42	36	40	+ 3
Wespac	10302	27	25	27	+ 2
W Maygi	1000	117	114	117	+ 4
W Decal.	14940	241	233	241	— 2
W Dec w	4400	73	70	70	
W Naco	48600	239	211	236	+21
Yan Can	5900	10½	10	10	— ½
MINES					
Abbican	25483	35	32	34	+ 3½
Acad Ur	5800	14	13	13½	— 1½
Aconic	3525	730	715	730	+ 5
Advocate	900	580	565	580	+ 5
Alba Ex	22500	11	10½	10½	+ ½
Algom	1960	$21⅝	21¼	21½	
Algom w	3082	$11	10⅝	10⅞	— ⅛
Am-La	27967	45¾	45½	45½	— ¼
Anacon	2300	143	140	140	— 3
Ang Rou	2500	80	78	80	+ 5
Apex R	2500	10	9½	9½	— ½
Arcadia	400	173	168	173	+ 3
Area	16600	69	62	67	+ 1
Arjon	7200	14½	13	14	+ 1½
Ascot	2500	11	10	10½	— 1
Atlas Yk	500	11	11	11	
Atlin-R	143800	64	60	64	+ 4
Aubelle	8000	13½	12	13	
Aumacho	4500	27	27	27	+ ½
Aumaqu	4500	14	13½	14	
Aunor	500	169	169	169	
Bankeno	1100	25	25	25	+ 1
Bankfield	1000	9½	9½	9½	
Barnat	840	38	38	38	+ 2
Barvue	500	60	60	60	— 5
Bary Ex	2900	71	70	70	
Base Met	2120	90	89	90	
Baska	20600	40	38	40	
B-Duq	1000	133	130	130	
Beaucage	4800	120	107	120	— 4
Belcher	8300	175	160	175	+ 7
Bethlm	4600	217	213	217	— 2
Bevcon	28355	20½	20	20	
Bibis	2500	9	9	9	+ ½
Bicroft	1100	200	195	200	
Bonville	3200	9	9	9	
Bordulac	1000	9½	9½	9½	— ½
Bouscad	5000	14	14	14	
Bouzan	2500	82	81	81	— 1
Boymar	1000	7½	7½	7½	
Brilund	2500	45	45	45	— ½
Broul Ree	600	87	87	87	+ 2
Brnhrst	3500	13	13	13	+ ½
Brunsm	3000	10	9½	9½	— ½
Brunsto	12500	11	10½	10½	— 1½
Brunswi	300	825	825	825	—25
Buffad	1000	9½	9½	9½	
Buff An	1300	75	75	75	— 1
Buff R	221500	11½	9	11	+ 2
Burche	312300	39	30	39	+ 5
Camp Ch	2055	950	925	950	—30
C Dyno	400	195	193	193	— 4
C Malar	1000	31	31	31	— 2
Cdn Thor	3000	10	10	10	+ ½
Can-Me	6730	350	340	345	— 5
C-Met w	575	250	250	250	— 9
Cassiar	1200	750	745	750	
Cent P	13550	227	212	215	— 3
Cent Po	1000	9½	9½	9½	— ½
Cheskir	32100	17	14½	16	+ 1
Chib Jac	7550	275	260	272	+12
Chib M	1000	350	335	335	—30
Chimo	97200	120	95	115	+25
Chrom	200	295	295	295	+10
Coch Wil	1200	99	95	96	+ 1
Coin La	1500	15	15	15	+ 1
Coldstrm	29300	152	138	147	+ 9
Colomac	1500	9½	9½	9½	
Coniagas	1800	195	187	195	+ 4
Con-key	1000	35	35	35	
C Belle	1700	28	28	28	— 1
C Bet G	3000	15	15	15	— 4
C Callin	1000	26	26	26	
C Denis	3332	$19	18¾	19	
C Den w	3025	$10½	1⅛	10½	+ ¼
C Discov	265	305	305	305	— 5
C Pen	1400	135	135	135	+ 1
Con Gill	1000	9½	9½	9½	+ 1½
Cg Arrow	1000	21	21	21	+ 2
C Halli	15500	80	76	76	— 1
Con M S	676	$25½	25⅛	25¼	+ ¼
C Morr	1000	27	27	27	
Con Neg	1000	18½	18½	18½	+ ½
C Persh	2000	20	18½	19½	+ 2½
Cons Que	2000	68	68	68	+ 1
C Red P	1000	15½	15½	15½	— ½
C Reg	38600	140	134	134	
C Sannor	500	11	11	11	— 2
Con Sud	1300	238	235	235	
C Tung	1500	23	23	23	+ 2

(Suite à la page 21, 1ère col.)

BOURSE DE MONTRÉAL

Cours transmis par la Presse Canadienne

Séance du 22 février 1957

Remarque: Les chiffres sont exprimés en cents à moins d'indications contraires.

x pour lots incomplets
d ex-dividende
r ex-droits
w ex-warrants
h nouveau haut
L nouveau bas

Titres	Ventes	Haut.	Bas.	Ferm.
Abitibi	550	$31½	31	31
Algoma	755	$117	117	117
Alumin.	348	$112½	112	112
Alum 1st P	170	x$22½	x22¼	22¼
Do 2nd P	100	$45¼	45¼	45¼
Ang Tel P	33	L$40	40	40
Asbestos	125	$30¾	30½	30½
Atlas Stl	155	$24½	24½	24½
Bk Mtl	390	$47½	47⅜	47½
Bk NS	10	x$56½	56½	56½
Banq C N	315	$42	41¾	42
Bath Pow A	125	$56½	56½	56½
Bell	805	$45	L44¾	44¾
Bowater 5½ P	40	$47¾	47¾	47¾
Brazil	715	$8⅝	8⅝	8⅝
BA Bk Note	50	$31½	31½	31½
BA Oil	1175	$44½	44⅜	44½
BC For	505	$12	12	12
Bowater	300	$5⅝	5⅝	5⅝
BC Pow	155	$43¼	43¼	43¼
BC Phone	60	$45	45	45
Cal Pow	150	$64	64	64
Can. Cem	250	$27⅝	27½	27½
Do P	437	$27½	27½	27½
Can SS	5	x$30	30	30
Do P	75	x$11⅜	11⅜	11⅜
C Bk Com	592	$45½	L45	45½
Do Rts	4590	305	300	300
C Brew	2476	$24¼	24¼	24¼
C Celan	700	$13⅛	13	13
Do 1.75 P	20	x$29	29	29
Do $1 P	25	x$16	16	16
C Chem	75	x$7½	7½	7½
C Cotton	3	x$10	10	10
C Husky	30	x$15	15	15
CI	570	$15⅛	15½	15½
Cdn Loc	50	x$24	24	24
Cdn Oil	57	$27½	27½	27½
CPR	600	$30¼	30¼	30¼
Cdn Pet P	130	$24	24	24
C Vick	175	$29¼	L28⅝	29¼
Comb Ent	100	$10¼	10¼	10¼
Con Smelt	180	$25½	25¼	25½
Corby A	110	x$14¾	14¾	14¾
CR Zell	175	$19	19	19
Dist Sea	300	$28¾	28⅝	28¾
D Bridge	1025	$21	20½	20½
D Fdry P	25	h$97¼	97¼	97¼
D Stl	250	$20½	20½	20½
Dom Tar	245	$11⅛	11⅛	11⅛
Dom Text	100	$8¼	8¼	8¼
Donohue	50	$27½	27½	27½
Dow	145	$30	30	30
E Koot Pow	1	x500	500	500
F Play	40	x$16	16	16
Ford U S	60	x$53½	x53¼	53¼
Foundat	15	x$22⅞	22⅞	22⅞
Fraser	230	$30	30	30
Gatin	205	$28⅞	28½	28½
Gypsum	165	$23½	23½	23½
Home A	100	$13	13	13
H Smith	400	$35	35	35
Hud Bay	325	x$77	x76½	x77
Imp Oil	631	$52⅞	52⅞	52⅞
Imp Tob	325	$12	12	12
Do P	100	$6	6	6
Ind Accep	355	$24¼	24¼	24¼
Do 4.50 P	90	$92	92	92
Int. Nick	583	$96½	96½	96½
Int. Pap	24	x$95½	95½	95½
Int. Pete	200	$46¾	46⅝	46¾
Int. Util	125	x$51¾	51¾	51¾
Inter P L	150	$50	50	50
Labatt	25	x$19	19	19
Laurent A	175	$9¼	9¼	9¼
MacMill B	125	$30¾	30½	30½
Mass Harr	350	$6⅛	6⅛	6⅛
McColl	102	$64	63¾	64
Molson A	100	x$24	x23¾	x24
Do B	10	x$23½	23½	23½
Mtl Loc	205	$15⅛	15⅛	15⅛
Morgan	30	x$21	21	21
Do P	25	$95	95	95
N S Car	170	$26	26	26
Noranda	440	$48	L47¾	47¾
Ogilvie	125	$33	32	33
Pow Riv	135	$39¾	39½	39½
Pow Corp	60	$58½	58½	58½
Price	775	$53½	53⅛	53½
Prov Tran	50	x$12	12	12
Do P	25	$42	42	42
Que Pow	80	$27½	27½	27½
Rolland A	375	L$17¼	17¼	17¼
Roy Bk	485	$66½	66½	66½
Royalite P	50	x$34½	34½	34½
St L Cem A	50	x$15½	15½	15½
St L Corp	310	$16⅞	16⅞	16⅞
Shawin	107	$81	81	81
Sher Will	15	x$40	40	40
Shirriff	250	$10	10	10
S C Pow	161	$55½	55⅛	55½
Stl Can	989	$61	60⅞	60⅞
Tor Dom Bk	250	$43¼	L42¾	43
Triad	1325	815	800	800
Walker	110	$69½	69½	69½
WPG Cent	25	x$13¾	13¾	13¾
Zellers	115	h$24½	24½	24½

BOURSE CANADIENNE

Abitca	4300	105	100	105
Ang Nfld	75	x$8⅞	8⅞	8⅞
Brown	165	$15¼	15¼	15¼
C D Sug	260	$21⅞	21⅞	21⅞
Cdn Pow	40	$5½	5½	5½
C Neon A	300	h$9¾	7	9¾
Do B	1065	$10	7	10
C Div Sec P	40	$35	35	35
C Pap	277	$38	37½	38
Dom Eng	20	x$24	24	24
D Oilcloth	25	$28	28	28
Fleet	200	$90	90	90
Ford A	110	$107	107	107
Horner A	500	L$10	10	10
Mo Pap	30	$29	29	29
Moore	60	$51½	51½	51½
Pow Corp 2nd P	50	L$65	65	65
Reitman	50	x$15	15	15
S C Pow 6 P	12	$126	126	126
Tran Mt	55	$112	112	112
MINES ET HUILES				
Algom	100	h$21½	21½	21½
Altex	1000	25	25	25
Anthonian	8000	20	20	20
Arno	2000	8	8	8
Atlas	2000	10	10	10
Bak Talc	4200	128	125	128
Band Ore	3500	7	6½	6½
Bandowan	1600	30	27	30
Barvallee	24500	26	24	26
Bateman	16800	74	71	71
Beatrice	2000	10	10	10
Belle Chib	1500	16	16	16
Bonnyville	2500	31	30	30
Boreal	1000	9	9	9
Brunhurst	1000	13½	13½	13½
Burchell	75000	h39	L30	37
Bornite	46000	35	25	35
Calumet	1000	8½	8½	8½
Camp Chib	700	950	940	950
Cdn Ad Oil	1000	L45	45	45
C Collier	200	$6¼	6¼	6¼
C Lithium	1300	35	34	34
Canuba	3500	40	40	40
Cap Lith	500	L34	34	34
Carnegie	1000	11	11	11
Cart Mal	3000	6	6	6
Celta	1500	6	6	6
Chib Jac	200	270	270	270
Chib M	600	350	350	350
Chipman	2000	33	32	32
C C Cad	1000	13	13	13
C Denis	410	$19	18¾	18⅞
C Hall	3000	L78	78	78
C Monpas	1000	14	14	14
C Que Yel	5900	14	13	14
Continental	100	350	350	350
Cortez	2000	9½	9	9
Ea Sull	700	460	460	460
Ea Asbes	700	48	48	48
El Pen	1000	L31	31	31
El Sol	34000	64	58	63
Em Glac	500	35	35	35
Emp Oil	2000	16	16	16
Fab	1000	16	16	16
Falcon	30	x$35	x34¼	x35
Fontana	3600	11½	11	11½
Fundy	1000	16	16	16
Gaspe	2500	14	14	14
Gold Age	7500	30	25	25½
Gunnar	50	x$19¼	19¼	19¼
Haitian	8000	15	14½	14½
Holling	100	x$25½	x25	x25½
Hud Rand	3580	54	51	54
Iso	2500	38	34	38
Jardun	4500	8	8	8
Konkiki	2000	L12	12	12
Mercedes	1500	44½	44	44
Mogador	3000	45	43	45
Merrill	2100	155	152	155
Monpre	1600	89	88	89
Montgary	8000	209	201	202
N Formaq	29000	43	38	43
N Jack L	500	40	40	40
N Lafayet	1000	30	30	30
N Pac Coal	200	160	160	160
N Santiago	7000	12½	12	12½
N W Amulet	500	15	15	15
N A Rare M	1700	153	147	147
Obalski	38500	22	20	22
Okalta	300	255	250	255
Opemisca	2500	37	L34	37
Orchan	48800	h37	30	37
Phillips	800	150	145	150
Porcupine	2000	12½	12½	12½
Portage	11000	54	51	54
Que Chib	1300	130	130	130
Que Cop	1200	82	82	82
Que Lab	12000	21	20¼	20¼
Que Oil	9500	8	8	8
Q Smelt	2500	54	52	52
Red Crest	7000	14	13	13
Stadac	7500	39	37	37
Steep Ro	975	$19½	19	19½
Sulliv	700	L340	340	340
Tache	11400	33	31	32
Tazin	17100	18	16	18
Trebor	2500	25	25	25
Virginia	5100	105	95	105
Wendell	1000	6	6	6
Westburne	1700	101	101	101
Westville	2500	15½	15	15½

Ventes totales: 646,000 actions, comprenant 38,500 industrielles et 607,500 minières.

La production minérale en déc.

Un bulletin statistique sur la production minérale de la province de Québec, émis par l'hon. W. M. Cottingham, ministre des Mines démontre qu'à l'exception du ciment, les expéditions durant décembre 1956 ont été moins élevées que celles de décembre 1955. Une comparaison avec novembre 1956 établit également une diminution dans les expéditions.

Les totaux cumulatifs, pour toute l'année 1956, accusent les augmentations et diminutions suivantes par rapport aux chiffres finals pour 1955: le cuivre a monté de 12 pour cent et le ciment de 11 pour cent; l'amiante a baissé de 5 pour cent, l'argent de 15 pour cent, le zinc de 16 pour cent et la chaux de 2 pour cent.

A noter cependant que le cuivre, les produits d'argile et le ciment ont atteint un niveau sans précédent.

LOI DE FAILLITE

Dans l'affaire de la proposition de : — MAURICE RENAUD, Restaurateur, 378, rue Du Roi, Québec, P.Q.

Proposant.

AVIS est par les présentes donné que Maurice Renaud a déposé une proposition entre mes mains en vertu de la Loi de Faillite.

Il sera tenu une assemblée générale des créanciers du susdit débiteur au bureau du Séquestre Officiel, Palais de Justice à Québec, le 12 mars, 1957, à 11 heures a.m.

Québec, le 20 février, 1957.

J.-P. BEDARD, Syndic.

Bureaux : — 71, rue St-Pierre, Québec.

Distribution de ventes en Ontario

Agent de manufacturiers visitant magasins à rayons, quincaillers-grossistes, recherche lignes supplémentaires de petits outils, équipement de camping, articles de sport, accessoires de sports nautiques et autres produits connexes.

Ecrire à Dépt 6663, Le Soleil

LA BANQUE D'ECONOMIE DE QUEBEC

The Quebec Savings Bank

DIVIDENDE No 245

Avis est, par les présentes, donné qu'un dividende de deux et demi pour cent (25c par action) a été déclaré pour le trimestre en cours sur le capital-actions de cette banque. Ce dividende sera payable le et après vendredi le 1er mars 1957, au Siège Social, 21 rue St-Jean, Québec, aux actionnaires inscrits aux registres le 15 février 1957, à l'heure de la fermeture.

Par ordre du Conseil d'administration.

Le directeur général,
J.-A. TOWNER, C.A.

Québec, 28 janvier 1957

CANADIAN CELANESE LIMITED

MONTREAL, QUE.

Le Conseil d'Administration a pris aujourd'hui la décision suivante concernant les dividendes :

Actions privilégiées, Série $1.75

Quarante-trois cents et trois-quarts (43¾c) par action, savoir : pour la période de trois mois du 1er janvier 1957 au 31 mars 1957, ont été déclarés payables le 31 mars 1957, aux actionnaires inscrits à la clôture des affaires le 8 mars 1957.

Actions privilégiées, Série $1.00

Vingt-cinq cents (25c) par action, savoir : pour la période de trois mois du 1er janvier 1957 au 31 mars 1957, ont été déclarés payables le 31 mars 1957, aux actionnaires inscrits à la clôture des affaires le 8 mars 1957.

ACTIONS ORDINAIRES

Quinze cents (15c) par action, pour le premier trimestre de 1957, ont été déclarés payables le 31 mars 1957, aux actionnaires inscrits à la clôture des affaires le 8 mars 1957.

Le secrétaire :
A. G. ALLAN

20 février 1957.

CANADA
PROVINCE DE QUEBEC
DISTRICT DE CHICOUTIMI

COUR SUPERIEURE
(EN MATIERE DE FAILLITE)

Dans l'affaire de la faillite de : PHILIPPE TREMBLAY & LUCIEN TREMBLAY, tant personnellement que membres de la société "TREMBLAY & TREMBLAY ENRG.", 136, rue Laval, CHICOUTIMI, Qué.

Débiteurs —

DEMANDE DE SOUMISSIONS

AVIS est par les présentes donné que des soumissions cachetées seront reçues par les syndics soussignés à leurs bureaux, 111 Côte de la Montagne, Québec et 369 Est Racine, Chicoutimi, le ou avant le MARDI le 5 mars, 1957, à MIDI pour l'achat en bloc ou séparément des item ci-après décrits, savoir :

ITEM A : — Ameublement de bureau, tel que : — coffre-fort, machine à additionner Remington — Machine écrire Remington, pupitre et chaise. (en détail ou en bloc) $500.00

ITEM B : — Outillage, tel que: — pilon à ciment à gaz — Scie DeWalt — Scie à refendre — fournaise à construction — brouettes à roues de caoutchouc — toiles 14x16 — 250 morceaux de "plywood" 2'x8'x⅝-38 travées de trottoir, etc. (en bloc ou en détail) $3,500.00

ITEM C : — ROULANT : Automobile Buick 1956 — sedan — Spécial $3,000.00
(Visible chez Boivin & Fils Ltée Chicoutimi)

Automobile Cadillac 1953 Sedan $2,200.00
(Visible chez Côté Boivin-Auto Chicoutimi)

ITEM D : — Un terrain vacant, "sis et situé sur le côté nord "de la rue Ste-Catherine, en "la Cité de Jonquière, étant "et comprenant, tout ce "lot de terre connu et dé-"signé sous le numéro "(27-A-64) dans le rang "Trois du canton de Jon-"quière. Sans bâtisse dessus "construite, mais avec tou-"tes les circonstances et "dépendances" $1,800.00

ITEM E : — UNE PROPRIETE située en la ville de Chicoutimi au numéro civique, 136, rue Laval, sise sur un morceau de terre, dans la Ville de Chicoutimi, connu comme étant le lot numéro trente-trois de la subdivision du lot original numéro 643 et le lot 33. $6,000.00

Des soumissions peuvent être faites pour l'achat en bloc ou séparément des item ci-haut mentionnés.

Un chèque accepté par la Banque devra accompagner chaque soumission lequel représentera 10% de la soumission, sans quoi, la dite soumission ne sera prise en considération.

Les syndics soussignés ne s'engagent pas à accepter la plus haute ni aucune des soumissions.

Les titres et certificats ainsi que les inventaires peuvent être examinés en tout temps en s'adressant aux bureaux des syndics soussignés. L'Outillage et ameublement peuvent être examinés chez E. Lefrançois & Fils Ltée, 560 rue St-Dominique-Jonquière, le 4 mars, 1957 de 10 hres A.M. à 12 hres A.M. et de 2 hres P.M. à 4 hres P.M.

CONDITIONS DE PAIEMENT : ARGENT COMPTANT.

Québec, ce 18 février, 1957.

LEPAIVRE MARMETTE & LEPAIVRE
111 Côte de la Montagne-Québec,
369-Est, Racine — CHICOUTIMI

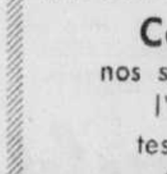

A1

AVEZ-VOUS FAIT VOTRE TESTAMENT?

Consultez
nos spécialistes de
l'exécution
testamentaire

TRUST GENERAL DU CANADA

71 rue St-Pierre, Québec

Construction d'aujourd'hui

Vous aimez la vie facile? Voici votre maison!

Nous voulons tous une maison présentant une bonne apparence, mais vous voulons également une maison où l'on puisse vivre à l'aise.

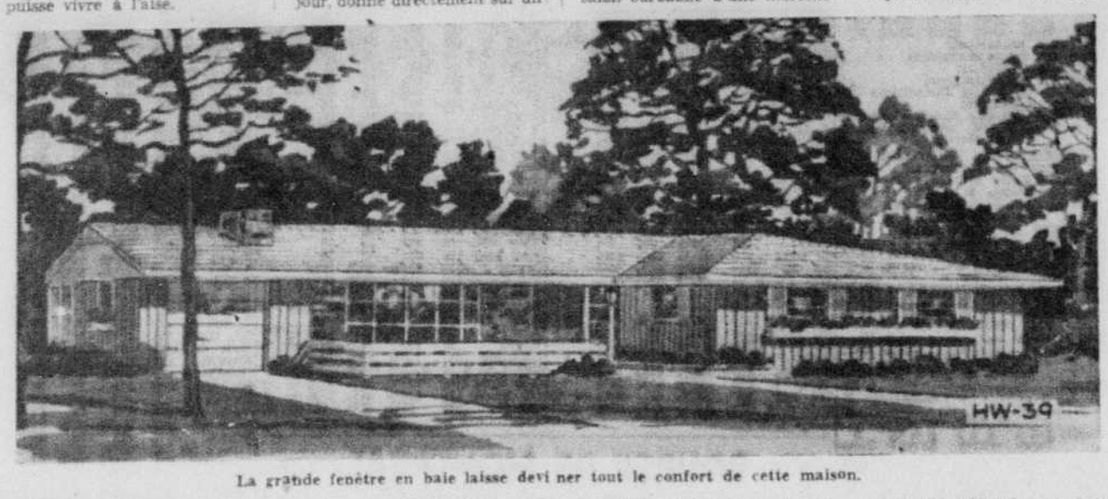

La grande fenêtre en baie laisse deviner tout le confort de cette maison.

Le modèle HW-39 est ce genre de maison, comprenant les caractéristiques nécessaires pour lui conférer une atmosphère accueillante et confortable; la salle familiale, dont la popularité croît de jour en jour, donne directement sur un spacieux porche couvert.

C'est une maison d'un seul étage, de style ranch, contenant trois chambres à coucher et couvrant une superficie de 1,803 pieds carrés, sans compter le garage à même et les deux porches. Conçue pour un soubassement complet, la maison peut toutefois être construite avec un soubassement partiel, un entre-sol ou un lit de ciment.

L'ambiance de bien-être se révèle déjà par l'apparence extérieure aux lignes basses et allongées et le jardin aquatique entouré d'une petite clôture. Cette atmosphère est accentuée par le dallage de pierre du trottoir et le porche couvert, se continuant dans le large vestibule avec son grand vestiaire à portes coulissantes. A gauche, on voit un spacieux salon surbaissé d'une marche, et son foyer massif; à droite, un passage avec entrées séparées pour la salle familiale, les trois chambres et une salle de bain ultra-grande, contenant une table de toilette et une commode.

La salle familiale — qui peut aussi servir pour la télévision, la musique, le repos, les réceptions d'amis ou comme cabinet de travail — conservera facilement son caractère intime. Une cloison formée par des portes de bois à coulisse la sépare de la cuisine, alors que des portes de verre coulissantes donnant sur la terrasse arrière font profiter de la vue sur le jardin et facilitent la surveillance des enfants. Conçue d'abord pour le confort de la vie familiale, cette pièce peut aussi servir pour les réceptions intimes, alors que le salon sera réservé aux réceptions de grande classe.

Un des murs de la chambre principale est entièrement couvert d'armoires à portes coulissantes; on trouve une salle de bain attenante. Les deux autres chambres, situées dans la même aile, sont à quelques pas de la chambre de bain principale.

L'arrangemint efficace de la cuisine plaira à toutes les femmes. On peut y installer les appareils les plus modernes; en plus d'un coin à déjeuner, il y a une salle de toilette à proximité et une armoire près de la porte de service.

Dans la salle à manger située à gauche de la cuisine, l'architecte s'est encore servi des ports de verre à coulisses pour faire communiquer cette pièce avec un porche complètement entouré et installé derrière le garage afin de profiter d'une encoignure de la maison; cet arrangement semble donner une pièce supplémentaire à la maison, sans en augmenter sa profondeur.

(Suite à la page 17, 6e col.)

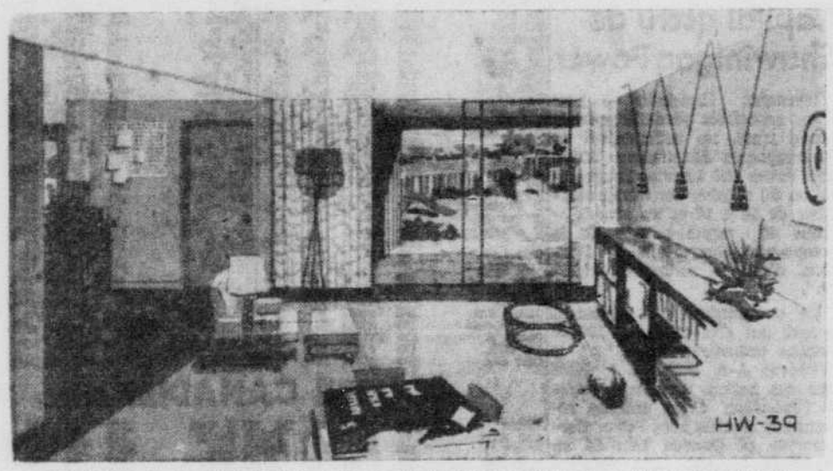

L'intérieur de la salle familiale, avec ses portes de verre donnant sur l'une des terrasses.

Le Fameux
CHAUFFE-EAU
électrique

INGLIS
"glassteel"
garantie de 10 ans
VENTE
ADÉLARD LABERGE
LTEE
260, 5ème RUE
TEL.: LA 5-4825

ATTENTION
Profitez de l'hiver pour vos travaux de construction ou réparations.
Que ce soit pour la construction ou la réparation, adressez-vous chez
DROUIN & DROUIN Ltée
Bois et matériaux de construction
2490, 1ère Avenue — Tél.: LA 5-4969

Bon pour obtenir le plan publié aujourd'hui
LE SOLEIL
590 de la Couronne, Québec 2
Veuillez me faire parvenir une copie de l'esquisse du plan de la maison de la semaine, modèle HW-39.
Ci-inclus 35c
Nom.....
(lettres moulées)
Adresse.....
Localité.....

J. H. FUGERE INC.
211, 1ère Avenue (Près du Pont Drouin) Tél.: LA 3-2664
GROS DETAIL
BOIS DE CONSTRUCTION DE TOUTES SORTES
Panneaux de veneer - Moulures - Portes - Bois à plancher, etc.
Plans pour bricoleurs fournis gratuitement sur demande.

Pierre LAURENTIDE
Ultra-moderne — Couleurs permanentes
Acceptée par la Société Centrale d'Hypothèque
J.-M. PAGE & FRERE INC.
Manufacturier de briques de ciment
Charlesbourg ouest, P.Q. Tél.: MA 3-1341 -- MA 3-2416

modernisez
pour augmenter vos ventes

Un étalage moderne, bien éclairé, est un facteur important dans l'augmentation de vos ventes.
VITRERIE Franklin GLASS & PAINT CO.
Franklin
GLASS & PAINT COMPANY
Usine: Centre Industriel No 5, Québec
Tél.: MU 3-3603

BRIQUE
"LAURENTIDE"
Texture améliorée, unie, régulière.
BELLE APPARENCE
Couleurs: rouge, jaune, drab, crème.
Prix: $35 et plus le mille.
Livraison immédiate
J.-M. PAGÉ & FRÈRE INC.
Manufacturier de briques de ciment
Charlesbourg ouest, P.Q. Tél.: MA 3-1341 -- MA 3-2416

ATTENTION
Nous avons maintenant en entrepôt bois francs de toutes épaisseurs:
AUGER & AUGER LTÉE
BOIS ET MATÉRIAUX DE CONSTRUCTION
Acajou, Chêne, Noyer, Merisier, Etc.
AINSI QUE contreplaqués de toutes sortes
48, Avenue Industrielle, Québec 3, Tél.: LA 2-6891

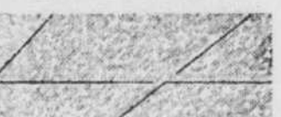

BILODEAU & DORÉ LTÉE
601, 1ère RUE, LIMOILOU, QUEBEC
Tél.: LA 5-4708
• BARDEAUX • LATTES • DUROLAM • MASONITE • PLANCHES MURALES de toutes sortes • EPINETTE • PORTES • CONTREPLAQUES • MERISIER A PLANCHER • VENEER de toutes sortes • BC FIR préparé ou brut, toutes dimensions • MERISIER • CHENE • FRENE • CEDRE DE LA COLOMBIE, ETC.

FINIE LA CORVÉE DE LA PEINTURE...

Le nouveau Square-tex pré-fini n'a pas besoin de peinture!

De format pratique et de pose rapide, le Square-tex PV est considéré depuis longtemps comme le panneau idéal pour les plafonds. Maintenant pré-fini en teintes neutres, Square-tex n'en devient que plus parfait, élimine complètement la peinture des plafonds—d'où une appréciable économie.

Le Square-tex pré-fini est un panneau de véritable carton dur PV de ¼", qui mesure quatre pieds de côté. Il s'assemble pour former un beau quadrillage qui masque complètement les joints. Avec le Square-tex pré-fini, vous construisez et finissez un plafond en une seule opération. Rien de plus simple. Voyez dès aujourd'hui votre distributeur.

LE NOUVEAU pré-fini
PV BRAND
SQUARE-tex
Un panneau 100% bois
Distributeurs

Canadian Forest Products Ltd.,
Dept. "F", Box 1040,
New Westminster, B.C.
Veuillez m'adresser gratuitement la notice et le mode de pose du Square-tex pré-fini.
Nom.....
Adresse.....
(Ecrire en lettres carrées, s.v.p.)

J.-GEO. CHALIFOUR, INC. — Québec - Jonquière

VENDEURS AUTORISES

O. CHALIFOUR INC.
126 rue Prince-Edouard
Tél.: LA 5-6165

ALPH. GOULET LTEE
302, 17ème Rue, Charny
Tél.: TE 2-2916-17

DEMERS & DION INC.
200 rue St-Sacrement
Tél.: LA 7-3333

ROMEO VACHON INC.
30 Marie de l'Incarnation
Tél.: MU 3-3409

TREMBLAY LUMBER
800 Nord, rue Dorchester
Tél.: LA 5-4887

LEOPOLD JOLICOEUR
110 des Ormes
Tél.: MA 3-1853

J.-M. Dessureault Inc.
2601, rue Tadoussac
Tél.: MA 3-1539

La Menuiserie Bardy
ENR.
40, 9ème Avenue Est
Charlesbourg
Tél.: MA 3-3852

Les travaux de l'Observatoire du Vatican

Cité du Vatican, (CCC) Les religieux Jésuites de l'Observatoire du Vatican, installé à la Villa pontificale de Castelgandolfo, poursuivent actuellement l'étude qu'ils ont entreprise il y a quelques mois, afin de déterminer les mouvements des étoiles dans la portion du ciel qui leur a été attribuée en vue de l'établissement de la carte du ciel par les observatoires du monde entier. Dans ce travail, les Pères de l'Observatoire s'appuient sur une précieuse collection de plaques photographiques impressionnées il y a cinquante ans, plusieurs appareils des plus modernes ont été installés à l'Observatoire pour l'observation et la photographie des étoiles en plus du télescope en service depuis plus de 65 ans que l'on soumet actuellement à une révision totale.

Lisez votre journal quotidien, le meilleur médium de publicité et la meilleure source d'information.

Construction d'aujourd'hui

Enfin! Une surface continue de couleurs et motifs sur les murs et les comptoirs

la nouvelle moulure exclusive

TWIN-TRIM ARBORITE

Marque déposée

"La moulure de métal recouverte d'un fini Arborite assorti"

Moulure du haut

Moulure de division

Bordure de comptoir

5 formats différents pour 5 buts différents

Moulure d'angle intérieur

Angle extérieur

Que vous fassiez vos petits travaux vous-même ou que vous les fassiez faire, cette sensationnelle nouveauté Arborite donne l'apparence ultra-professionnelle que vous avez toujours désirée — une surface continue de couleurs et de motifs — SANS FRAIS ADDITIONNELS!

Qu'est-ce que Twin-Trim? Twin-Trim est un produit Arborite exclusif . . . une moulure de métal recouverte d'un fini Arborite et conçue spécialement pour être employée avec l'Arborite 10 (épaisseur 1/10"). En employant les moulures Twin-Trim, vous pouvez obtenir cet effet moderne de "surface continue de couleurs et de motifs".

Où Twin-Trim est-elle le plus utile? Les moulures Twin-Trim aux couleurs assorties sont idéales pour les murs ou comptoirs dans les salles de bain, cuisines, salles de jeu, hôtels, hôpitaux et institutions. Twin-Trim s'adapte aussi parfaitement au Curvatop Arborite, le dessus d'armoire et dosseret d'une seule pièce.

Mode d'emploi de Twin-Trim. La moulure Twin-Trim s'applique de la même manière que la moulure métallique ordinaire à rainure. Pour obtenir les instructions complètes d'application, demandez la brochure No ASL8. Attention: les moulures aux couleurs assorties Twin-Trim sont conçues pour les surfaces plates seulement. On conseille de ne pas les replier autour des angles.

Dimensions, motifs, couleurs. La moulure Twin-Trim est livrée en longueurs de 8 pi., dans la majorité des couleurs de chacun des motifs Arborite suivants: Perlé, toile d'Irlande, marbré, Echo, Holiday, couleurs unies et simili-bois.

Renseignez-vous au sujet de Twin-Trim — achetez Twin-Trim — chez votre marchand de bois et de matériaux de construction, ou écrivez pour plus de détails à:

THE ARBORITE COMPANY LIMITED
Montréal 32, Qué, ou Toronto 10, Ont.

Plan du modèle HW-39

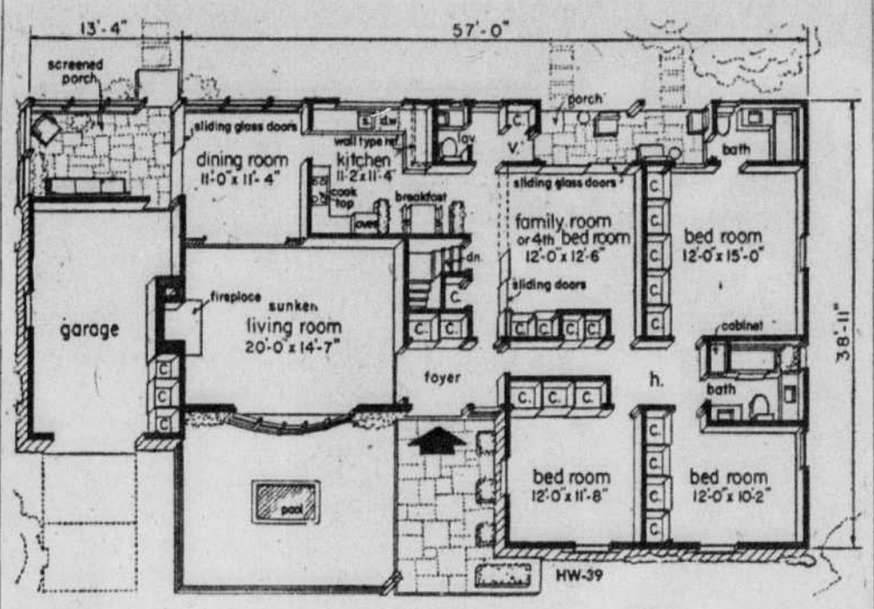

La salle familiale est le principal centre d'intérêt de ce plan. Remarquez les nombreuses garde-robes et armoires du passage et des chambres. Vous pouvez obtenir une esquisse du modèle HW-39 moyennant trente-cinq cents, en remplissant le bon publié dans la page de construction et en le faisant parvenir au Soleil.

Vous aimez la vie facile? Voici votre maison!

(Suite de la page 17)

quelle il serait vraiment agréable de vivre.

Le garage, assez long et large pour contenir n'importe quelle voiture, comprend trois placards fermés par le même genre de portes coulissantes que celles des armoires de la maison.

Les fenêtres de la façade donnent à cette demeure une apparence toute particulière; celles des chambres sont très grandes et ornées de boîtes à fleurs, alors que celle du salon forme une baie du plus bel effet. A droite de l'entrée, un panneau de verre décoratif ajoute une note décorative et laisse pénétrer la lumière naturelle dans le vestibule.

Lisez votre journal quotidien, le meilleur médium de publicité et la meilleure source d'information.

Deux avantages appréciables

Dans le modèle HW-39, il y a suffisamment d'espace entre le vestibule et la cuisine pour y installer un équipement de chauffage, pour ceux qui veulent construire leur maison sans soubassement.

Il serait également possible de modifier plus tard la salle familiale pour en faire une quatrième chambre à coucher.

Une maison compacte

La maison illustrée dans le modèle HW-39 couvre une superficie de 1,803 pieds carrés. Les deux terrasses arrière et le garage donnent 472 pieds carrés de plus, mais ils sont bien adaptés au plan afin de ne pas augmenter la profondeur de la maison, qui ne mesure que 38 pieds 11 pouces. La longueur totale, en comptant le garage, donne 70 pieds 4 pouces; cette maison s'adaptera donc facilement à un terrain ayant 100 pieds de front.

POUR UN MEILLEUR
APPAREIL AUDITIF
sans corde ni récepteur, pesant moins d'un quart d'once. Prix à partir de
$33.00 et plus
consultez
NOEL GUY
885 est rue St-Joseph — Québec
Téléphone: LA 2-4553
68, côte du Passage — Lévis
Pharmacie Montmagny, rue de la Gare, Montmagny

Faites-le vous-même

Construisez une table de toilette mur-à-mur

Cet article fait partie d'une série dans laquelle Peter Whittall explique comment réussir toutes sortes de travaux de menuiserie qui ajouteront à la beauté et au confort de votre foyer.

Voici une table de toilette mur-à-mur dont toute maîtresse de maison sera fière. Et il ne faut aucune habileté spéciale pour le fabriquer soi-même, à peu de frais, en quelques soirées.

Pour réaliser ce meuble, vous aurez besoin de six panneaux de contre-plaqué de sapin Douglas: quatre de ¾" et deux de ½" d'épaisseur.

La simplicité de sa construction est telle que son exécution est à la portée de tout menuisier amateur ne possédant que les six outils élémentaires: scie, marteau, tournevis, équerre, rabot et niveau.

Non seulement ce plan est facile à exécuter mais il peut aussi être modifié aisément selon les besoins.

Le meuble peut être plus ou moins long, selon les dimensions de la pièce (sur le plan, sa longueur est de 12 pieds). Le nombre de tiroirs et d'armoires peut aussi être modifié à volonté.

Utilisations variées

Ce meuble avec sa section "coiffeuse", constitue une table de toilette idéale dans la chambre ou

Cette superbe table de toilette encastrée peut aussi être adaptée à bien d'autres usages, dans d'autres pièces de la maison.

la salle de bain, mais il peut aussi servir à bien d'autres fins . . .

(Suite à la page 21, 3e col.)

FABRIQUEZ vous-même cette magnifique Etagère

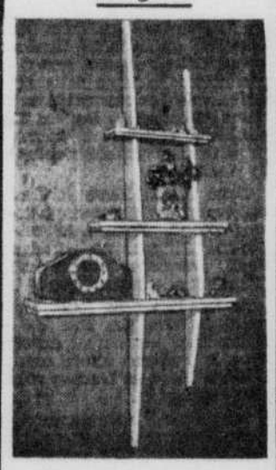

et épargnez considérablement. C'est facile, c'est agréable avec plans complets sur feuilles de 11" x 17" donnant tous les détails, explications et mesures nécessaires abondamment illustrées pour vous en faciliter la construction.

0.25 chacun

Commandez par la poste en vous servant du coupon ci-dessous.

SATISFACTION GARANTIE

Le Bricoleur Canadien,
Case Postale 1041
Québec.

Veuillez m'envoyer ..... plans No 21 pour lesquels j'inclus la somme de $.....

NOM .....

Adresse .....

ATTENTION

Particuliers et entrepreneurs: Vous qui projetez de construire ou améliorer faites faire vos ouvertures, armoires, etc., à meilleur compte maintenant, par la MENUISERIE BARDY INC., 40, 9e Avenue Est, Charlesbourg. Tél.: MA 3-3832.

VOS PORTES ET FENETRES *font-elles jour?*

sont-elles étanches au froid ou au courant d'air? Il existe aujourd'hui un système de coupe-froid métallique feutré qui coupe tout air froid l'hiver et empêche la poussière de pénétrer l'été. Eliminez ces inconvénients en employant le système de coupe-froid de la

Co. HAMEX

Pour tout renseignement ou estimé gratuit, téléphonez à MU 3-3997 ou LA 2-7071, ou C. P. 141, 7 rue St-Albert, Ancienne-Lorette.

- à la continuation de l'avenue Marcoux, est entre l'avenue Marcoux et rue du Collège, sur la rue Gaulin (nouvelle rue).
- Les terrains ont une vue sur le fleuve et l'Ile d'Orléans.

Développement résidentiel "BON AIR" SITUE A BEAUPORT

- Nous avons des terrains coin de rue et qui donnent sur la falaise.
- Vous aurez un accès rapide à Québec et à proximité de l'autobus et de l'église.
- L'autobus scolaire pour les enfants est gratuit de même que le déneigement.
- Pour les intéressés: Avec achat d'un terrain, vous pouvez obtenir plus facilement votre prêt d'une compagnie d'assurance — si vous n'avez pas la possibilité de l'obtenir vous-même, nous nous en occuperons.

Et nous vous construirons pour un prix avantageux

Pour plus de renseignements:
ADRESSEZ-VOUS A
POULIN & PARE Inc.
CONTRACTEURS
OMER PARE, 6 rue Gaulin — BEAUPORT
Tél.: MO 3-5189

VENDEURS AUTORISES

J.-GEO. CHALIFOUR INC.
Distributeur en Gros
Québec - Jonquière

J.-L. DEMERS LIMITEE
Distributeur en Gros
57 rue Commerciale LEVIS Téléphone: TE 7-4711

ALPH. GOULET LTEE
302, 17ème Rue, Charny
Tél.: TE 2-2916-7

O. CHALIFOUR Inc.
580 Prince-Edouard
Tél.: LA 5-6165

MATERIO INC.
191 Dorchester
Tél.: LA 9-3754

LEBOEUF GRENIER Ltée
185 de la Couronne
Tél.: LA 2-4025

DEMERS & DION INC.
200 Ave St-Sacrement
Tél.: LA 7-3733

TREMBLAY LUMBER
800 nord, rue Dorchester
Tél.: LA 5-4887

L'Ex PAQUET Ltée
PREMIER À QUÉBEC
Tél.: LA 4-8481

LES INDUSTRIES G.-I. LACHANCE
263 St-Paul, Tél.: LA 2-6403

J.-M. Dessureault Inc.
2601 rue Tadoussac
Tél.: MA 3-1539

ENCOURAGEZ VOS MARCHANDS

En hommages respectueux

à la mémoire de
notre fondateur
monsieur

Joseph Kerhulu

Le restaurant KERHULU

sera fermé
lundi matin le 25 février
jusqu'à 11 heures

pour les meilleurs résultats...

CONSULTEZ LA SECTION DES ANNONCES CLASSEES!

Si vous cherchez à améliorer votre situation par un travail plus rémunérateur et plus intéressant . . . consultez la section des annonces classées dans "Le Soleil"!

Vous y trouverez chaque jour un vaste choix d'offres d'emplois pour hommes et femmes. Certainement que vous y trouverez une offre intéressante taillée pour vous ou encore, l'invitation d'une école de perfectionnement en mesure de vous aider à obtenir des promotions.

Dans la section des annonces classées du Soleil vous découvrirez des quantités d'aubaines: immeubles, automobiles neuves et usagées, offres et demandes d'emplois, divers à vendre, à louer et autres services. Consultez aujourd'hui les pages d'annonces classées et constatez par vous-même!

les annonces classées du SOLEIL

Téléphone: LA 5-5133

La position horizontale pour Saxton à la 2ième ronde

Le boxeur couleur d'ébène fauché par la mitraille soutenue du monarque Basilio

Cleveland, 23 (PA) — Carmen Basilio n'a eu aucune difficulté à conserver son championnat poids mi-moyen du monde hier soir à Cleveland. Il a battu l'ancien titulaire, Johnny Saxton, décisivement, par mise hors de combat en deux rounds. Basilio a déclenché une furieuse attaque au début du match et il a failli l'emporter dès le premier engagement.

Basilio a ébranlé son rival avec un solide crochet de gauche. Le knockout est survenu après deux minutes et quarante-deux secondes dans le deuxième round. Le champion a attaqué furieusement des deux mains, tout en poursuivant Saxton dans les quatre coins de l'arène. Finalement, il l'a rejoint et l'a atteint solidement avec un dur crochet de gauche.

Saxton est tombé au tapis, puis il a roulé sur lui-même. Comme il tentait de se relever, l'arbitre Tony La Branche comptait la 10e et fatidique seconde. Les gants de Saxton, touchaient encore le plancher.

Supériorité incontestable

Le champion du monde a démontré incontestablement sa supériorité sur son adversaire. Saxton avait défait Basilio par décision partagée à Chicago en mars dernier, mais Carmen a repris son titre en battant Saxton par mise hors de combat en neuf rounds à Syracuse l'automne dernier.

Hier, la victoire de Basilio ne fut jamais en doute, et dès le début des hostilités, les amateurs, qui remplissaient l'amphithéâtre de Cleveland à pleine capacité, pouvaient prévoir l'issue inévitable de la rencontre.

Grande détermination

Saxton avait révélé ces jours derniers qu'il serait plus prudent cette fois et qu'il se contenterait de s'éloigner de son adversaire, tout en accumulant des points, en plaçant quelques bons coups.

Par contre, Saxton n'a pas eu le temps de mettre son projet à exécution. Basilio a fait preuve d'une détermination à nulle autre pareille. Dès le son du gong il s'est lancé à la poursuite de son adversaire, bien déterminé à mettre fin au combat aussitôt que possible. A un certain moment, Basilio était si désireux de porter le coup de grâce à Saxton, qu'il a manqué sa cible et il a failli tomber tête première sur le plancher.

Une prière

Après sa victoire, Basilio s'est mis à genoux et il a fait une courte prière de reconnaissance, pendant que son entourage jubilait à la suite de triomphe à la fois spectaculaire et sensationnel.

Beaucoup plus puissant que son adversaire, Basilio a concentré son attaque au corps au début du match, puis il a modifié son style, en dirigeant ses coups à la tête. Les coups du champion ont rapidement eu un effet néfaste, car Saxton s'est appuyé sur les câbles, à demi inconscient.

Il était manifeste que Saxton ne pourrait résister bien longtemps à cette attaque sauvage. Il a vainement tenté de répliquer, mais Basilio ne lui a pas donné de chance, et les coups continuaient à pleuvoir de tous côtés.

A un certain moment, dans le deuxième round, Carmen a placé plusieurs bons coups à la tête et Saxton s'est soudainement trouvé dans le coin de Basilio, où le champion pouvait le frapper à volonté. Johnny a essayé de répliquer, mais ses coups, sans puissance, manquaient leur cible. Saxton a résisté quelques secondes de plus, puis un dynamique crochet de gauche lui a porté le coup de grâce.

Saxton a bien tenté de se relever avant la dixième seconde, mais il était trop tard. D'ailleurs, il était déjà battu et le match n'aurait guère duré plus longtemps. Johnny a été transporté dans son coin avec l'aide de ses seconds, pendant que les entraîneurs du vainqueur organisaient leur propre manifestation.

C'était la 24e victoire par KO pour Basilio depuis le début de sa carrière et sa deuxième de suite sur Saxton. Carmen a vengé de digne façon, la défaite par décision subit contre Johnny à Chicago le 14 mars dernier. Cette décision, non méritée selon les nombreux observateurs présents, avait soulevé plusieurs commentaires et controverses de part et d'autre.

Le 13 septembre dernier, Basilio l'emportait par mise hors de combat technique en neuf rounds sur l'ancien champion, mais il n'y a rien eu de technique lors du match d'hier. Les deux boxeurs portaient des gants de huit onces, au lieu de six onces, mais cela n'a pas empêché Basilio de faire ressentir la puissance de ses coups.

Basilio a subi une fracture à la main il y a deux mois ce qui a forcé les organisateurs à remettre le match qui devait avoir lieu le 18 janvier. Cependant, hier, le champion a semblé complètement rétabli de cette blessure.

A CLEVELAND HIER SOIR — Dans la photo de gauche, c'est le commencement de la fin pour un Saxton chancelant et enfoncé de toutes parts à cette première ronde par les coups à répétition des deux poings gantés de Basilio. Titubant, égaré, pâmé et complètement vidé, Saxton devait cependant puiser suffisamment d'énergie dans ses maigres réserves pour s'accrocher et retarder jusqu'à la ronde suivante l'issue fatale d'une bataille devenue inégale. A droite, l'arbitre Tony La Branche lève le bras droit de Basilio en signe de victoire après que le champion eut expédié au pays des chasses éternelles son rival à la deuxième ronde. Saxton a cependant retrouvé ses esprits à temps pour venir compléter les cadres de cette historique photo, l'une des plus expressives dans la carrière du champion des 147 livres: Carmen Basilio.

(Telephoto Presse Associée)

Basilio vise plus haut . . .

Cleveland, 23. (PA) —Carmen Basilio a déclaré dans sa chambre après sa victoire rapide sur Johnny Saxton qu'il avait l'intention de se battre dans la catégorie des poids moyens.

Ce pugiliste de Canastota, N. Y., aimerait affronter le vainqueur du match qui aura lieu prochainement entre Gene Fullmer, le titulaire actuel des poids moyens, et Sugar Ray Robinson, l'ancien détenteur de la couronne. Fullmer doit défendre son titre contre Robinson en avril prochain.

Le champion a tait remarquer qu'il ressentait des douleurs à la main droite, après le match, mais qu'il a toujours les mains sensibles après un combat. Il se croit complètement rétabli d'une blessure à la main droite qui a forcé les organisateurs à contremander le combat le 18 février dernier.

Bisilio croit que le match aurait pris fin plus rapidement, s'il avait porté des gants de six onces. On sait que la commission de boxe de Cleveland, lui a refusé cette permission.

Basilio a dit qu'il avait prévu la tactique de Saxton, mais qu'il ne lui a pas donné la chance de frapper puis de se sauver.

Reprenant ses sens Saxton a dit:

Cleveland, 23 (PA) — Johnny Saxton a révélé dans sa chambre après sa défaite par mise hors de combat en deux rondes contre Carmen Basilio hier soir à Syracuse, que les coups du champion ne l'avaient pas blessé.

Il a ajouté qu'il est possible d'être hors de combat, sans subir de blessures. Il n'a pas révélé ses projets. Aucune clause dans les contrats des deux boxeurs ne stipulait un autre combat plus tard.

Saxton a expliqué qu'il a tenté de s'éloigner du champion afin d'éviter ses coups, mais qu'il n'a eu aucune chance.

La déclaration de son gérant, Frank Palermo a été pour le moins bizarre: "Mon protégé était en meilleur état physique que le champion après le match, de dire Palermo, Jonny prend toujours un peu de temps avant de se réchauffer. Encore deux rounds et il aurait été à son meilleur".

toujours fatigués?

Lassitude, nervosité, manque d'appétit indiquent souvent le besoin d'un tonique; tonifiez-vous avec les nouvelles PILULES MORO, un produit reconnu et bien établi, maintenant plus efficace que jamais et se vendant à prix raisonnable.

NOUVELLES Pilules MORO

Tonique pour les hommes "toujours fatigués"

EXCURSION AU FORUM LE 2 MARS

DETROIT & CANADIEN

Joachim Boily informe les amateurs de hockey qu'il organise une excursion pour la joute Détroit & Canadien le 2 mars au Forum.

Le départ aura lieu à 1 heure et le retour se fera après le spectacle du Casino Bellevue. Le prix est de $10.00 pour le passage et le billet de hockey inclus. Pour réservations, téléphoner à LA 5-4540.

En ce qui concerne la soirée du 4 mai en l'honneur de tous les fervents des sports, le trophée, qui sera offert à Jean Béliveau pour avoir été choisi l'étoile de l'année, est un don de l'école de danse Rolland Baile. (Ann.)

COLISEE

Tél.: LA 5-5129 — ATT. "29"

DIMANCHE 2 h. 45 p.m.

HOCKEY PROFESSIONNEL

★ Canadiens Jrs ★

d'Ottawa

— vs —

★ AS de Québec ★

BILLETS de SAISON, ainsi que billets LIBRES et RESERVES de Loges, Mezzanine, en vente dans les DEPOTS jusqu'à 7 h. CE SOIR — au COLISEE jusqu'à MIDI. Contrôle ouvert à 1 heure dimanche.

— PRIX D'ENTREE —

Réservés : Loges $2.00
Mezzanine $1.60
Non réservés : Balcons $1.00
Adm. gén. — Millionnaires
Adultes $1.00
Enfants 40c
(Taxe et charge de service incl.)

— DEPOSITAIRES —

- Pharmacie GUERTIN 1400, 4e Avenue
- Tabagie GRAVEL 400, 3e Avenue
- Côté Sporting Goods 878, Est St-Joseph
- Tabagie Henri Gagnon 50, côte du Palais
- Tabagie du PARC 1170, rue Bourlamaque
- Citadel Sporting Goods 313, Ste-Thérèse
- Pharmacie SOUCY 90, de la Couronne
- Buffet L.-P. Demers 901, Ouest, St-Cyrille
- Colisée, Parc Exposition

LA RONDE DES HEURES

par Marcel BOURASSA

"Ça commencé dans une soirée . . ." comme chanterait Aglaé . . . C'était en 1949, ils se regardèrent, se plurent immensément, se marièrent . . . et demeurèrent indéfectiblement attachés l'un à l'autre . . . dans la joie comme dans le malheur même quand Basilio fut menacé de paralysie complète du bras gauche à la suite d'une infection qu'il avait jugé fort bénigne au début . . . A chaque combat de son homme elle prie et espère pour lui. Une fois de plus hier soir elle a quitté en vitesse son siège des premières rangées pour venir au devant de lui à sa descente de l'arène recevoir ce baiser qu'il a l'habitude de lui donner sans fausse honte en plein public et qui constitue en quelque sorte le point final de chacune de ses réalisations pugilistiques . . . Un couple fort sympahtique que ce ménage Basilio et qui a su depuis toujours agencer son mode de vie au rythme d'une carrière édifiée sur des sacrifices sans nom et un entrainement intensif et gradué . . . même après le "vol" manifeste dont il fut victime au vu et au su de tous lors de cette inoubliable soirée d'un combat livré à Kid Gavilan . . . De cette réalisation d'hier soir disons pour le bénéfice de la discussion s'engageant ordinairement après chaque combat d'envergure internationale qu'elle ne fut pas la plus rapide dans l'histoire des mi-moyens. Young Corbett fit déjà de la toile devant Jimmy McLarnin à 2.37 de la première ronde à Los Angeles le 30 mai 1933 . . . Incidemment, Basilio a eu une réaction fort impressionnante hier soir car au moment où on transportait Saxton dans son coin après avoir ramassé "tous ses morceaux" au plancher, Basilio s'agenouilla dans l'arène pour remercier le "Champion Suprême" et au "Monarque d'entre tous" de lui avoir permis de conserver son titre de si décisive façon. "L'homme n'est grand qu'à genoux" a déjà écrit un auteur émérite (c'est pas Arthur) et même pour les milliers de non-croyants désabusés se retrouvant dans cette foule anonyme et surexitée à Cleveland ce geste fut touchant au possible et contribua au crescendo d'une assourdissante ovation à l'adresse du maître es-sciences de la catégorie des 147 livres . .

C'est un jeune de 10 ans qui a probablement donné la version la plus descriptive du dernier duel Saguenéens - As du moins à certaines phases. En répondant à un copain qui lui demandait ce que les joueurs faisaient lors d'une chasse désordonnée d'un bout à l'autre de la glace, il répondit, après un baillement à se décrocher les mâchoires: "Ils jouent à la "tag" . . . .

En continuant dans la même veine, je me demande encore quel était le véritable motif de l'emprisonnement pour deux minutes du brillant Greg Hicks par l'officiel MacDonald dans la troisième période . . . Sans doute parce qu'il ne portait pas le "tag" du Carnaval . . . "Non coupapable Votre Seigneurie . . ." de plaider inutilement Art Aragon en liberté conditionnelle dans l'attente de la plus importante décision de sa carrière: décision d'une possibilité de 5 ans de détention pour avoir été convaincu d'avoir payé un rival pour faire son petit dodo devant lui entre les câbles de l'arène . . . Le "Golden Boy" n'a rien innové dans ce domaine, non plus que dans ce petit jeu dangereux de garantir la vente de 500, 1,000 et même 1,500 sièges à tout promoteur intéressé à lui accorder un combat. L'ex-idole de Los Angeles a marché dans un dangereux et sinueux sentier déjà battu par Abie Miller, Ace Hudkins et autres . . . qui faute d'opposition sérieuse et dans elur désir fébrilé d'avoir des combats s'improvisaient super-vendeurs de billets pour mieux intéresser les promoteurs à leur cause . . . .

Au "prince" des facteurs et ses copains discutant hockey au centre paroissial de St-Jean Baptiste je donne aujourd'hui un aperçu des classements possibles du Canadien avant et pendant l'absence de Geoffrion . . . Souhaitons que le tout soit à la satisfaction des intéressés dans cette discussion amicale mais où il faut des arguments comme celà se doit entre sportifs intelligents et discutant avec leur tête . . . Non mais ce Jim Norris est tout de même chanceux et tout lui tombe tout rôti dans le bec après être venu au monde après les millions du papa qui "faisait dans le blé et les cargos". Ne voilà-t-il pas que les poings de Carmen Basilio viennent de lui bâtir automatiquement un autre beau match de championnat avec Fullmer chez les 160 livres car c'est un "best bet" que la victoire répétée de Fullmer sur Sugar Ray prochainement . . . . A ceux qui m'accusent d'être trop "pro-Saguenéen" laissez-moi vous dire que vous n'avez pas encore vu la fin . . . car Georges Roy et Greg Hicks sont au moins deux athlètes du clan de Phil Renaud que je place sur ma première équipe d'étoiles Slater édition 1956-57 . . .

Le sport au pays des Popoff...

Londres, 23. (UP) La Russie a exempté du service militaire deux de ses meilleurs joueurs de football.

Edouard Streltsov et Valentin Ivanov, deux étoiles de l'équipe nationale de soccer de la Russie, qui espère remporter en 1958 le championnat mondial de ce sport, ont été exemptés du service militaire pour qu'ils puissent continuer de pratiquer leur sport, rapportait un hebdomadaire soviétique.

Streltsov, 19 ans, n'aura pas à faire son service militaire parce qu'il est "l'unique fils de sa mère qui est veuve." Ivanov a été exempté du service militaire parce qu'il a déjà subi une opération à un genou.

Prends ton linge et lave... Flara

Pittsburgh, 23. (UP) John Flara, le joueur de football qui avait quitté l'université de Pittsburgh parce qu'il n'aimait pas laver la vaisselle, est retourné à l'université et il semble qu'il devra encore la laver.

Flara, qui vient de Midland, Pennsylvanie, a quitté vendredi l'université, mais des amis lui ont fait changer sa décision.

"Ils m'ont dit d'oublier mon orgueil", a expliqué Flara.

"Je suis bien content de l'avoir encore parmi nous", a déclaré l'assistant-instructeur Vic Fusia. Flara avait dit à Fusia lundi que s'il devait encore laver la vaisselle, il ne retournerait pas à l'université.

"Mes amis à Midalnd m'ont tous dit que j'avais pris une mauvaise décision. Je croyais pouvoir obtenir du travail d'une personne que je connaissais, mais cette personne m'a dit qu'elle ne pouvait m'engager parce que je devais continuer mes études."

"Wynn or loose" pour $40,000.00

Tucson, Arizona, 23 (PA) — Early Wynn a accepté de lancer pour les Indiens de Cleveland la saison prochaine, pour un salaire d'environ $40,000. Les termes exacts n'ont pas été révélés. Wynn a accepté les conditions du gérant général Hank Greenberg, lors d'une conversation téléphonique de sa demeure en Floride.

On croit dans des milieux bien informés, que Wynn a reçu une augmentation de salaire de $3,000. Il a remporté 20 victoires la saison dernière, contre seulement neuf défaites. Wynn est âgé de 37 ans. Il entreprendra sa neuvième saison avec les Indiens. Il a joué pour Washington huit années auparavant.

Wynn, avec son coéquipier Bob Lemon, est l'un des lanceurs les mieux payés des ligues majeures.

En souvenir ému de la "Babe"...

Galveston, 23 (PA) — George Zacharias, l'époux de la célèbre golfeuse Babe Didrickson Zaharias décédée l'été dernier, versera $50,000 à la faculté de médecine de l'université du Texas, qui pourra ainsi faire l'acquisition d'un instrument spécial qui servira à combattre le cancer.

Sous les feux de la rampe sportive...

En parlant de deux bons hommes

A quel point Gordie Howe et Ted Lindsay sont-ils importants dans l'offensive des Red Wings ?

Depuis que les deux jouent ensemble sur la même ligne d'attaque, Détroit a gagné sept championnats de la Ligue Nationale (et est en voie d'en remporter un huitième cette année). Les Red Wings ont aussi remporté à quatre reprises la coupe Stanley durant cette période.

Cette saison Howe et Lindsay ont enregistré 36 p.c. des buts des Red Wings. Howe a 32 buts et Lindsay 23 pour un grand total de 55. Les autres joueurs des Red Wings n'ont enregistré que 97 buts.

Le fait que deux joueurs marquent le tiers des buts de leur équipe n'est pas nouveau à Détroit. C'est la huitième année consécutive que Howe et Lindsay réussissent cet exploit.

Au cours des huits dernières années, Howe et Lindsay ont enregistré 510 buts (306 par Howe et 204 par Lindsay). Tous les autres joueurs qui ont porté l'uniforme des Red Wngs pendant cette période ont enregistré 1,112 buts.

C'est donc dire que 31.2% des buts du Détroit au cours des huit dernières années ont été enregistrés soit par Howe, soit par Lindsay. En 1952-53, ces deux joueurs ont enregistré 36.5% des buts des Red Wings.

Voici en chiffres le travail de Howe et Lindsay au cours des huit dernières années.

	Howe	Lindsay	Total des deux	Total de l'équipe	P.C.
1949-50	35	23	58	229	25.3
1950-51	43	24	67	236	28.4
1951-52	47	30	77	215	35.8
1952-53	49	32	81	222	36.5
1953-54	33	26	59	191	30.9
1954-55	29	19	48	204	23.5
1955-56	38	27	65	183	35.5
1956-57	32	23	52	152	36.2
	306	204	510	1632	31.2

Au cours de ces huit années, un total de neuf joueurs de centre ont joué de façon régulière sur la "grosse" ligne d'attaque des Red Wings. Ce sont Sid Abel, Alex Delvecchio, Marty Pavelich, Dutch Reibel, Metro Prystal, Reg Sinclair, Glen Skov et Norm Ullman.

Quatre de ces joueurs de centre, Abel, Delvecchio, Reibel et Ullman, ont fait bonne figure à ce poste. Avant d'être blessé, Ullman était le centre de la ligne d'attaque No 1 des Wings cette année. Une blessure à la cuisse lui a fait manquer les cinq dernières parties de son équipe.

Boycottage par Campbell & Cie

Montréal, 23 (PC) — Clarence Campbell, président de la ligue Nationale de hockey, a annoncé hier, que les directeurs de la société du fonds de pension de la NHL ont refusé unanimement de donner à la nouvelle association des joueurs du circuit les informations désirées. Cette décision a été prise à Montréal, lors d'une réunion des membres de la société.

Toutefois, les informations seront disponibles pour les joueurs eux-mêmes et les officiers de l'Association des joueurs. Les directeurs de la société du fonds de pension sont Clarence Campbell, président; Ted Lindsay, vice-président; Ian Johnston, Doug Harvey et le général Kilpatrick.

2 SALONS A VOTRE DISPOSITION

ROSS HAIR CUT BARBIERS

LOUIS-M. ROSS
75 St-Vallier, Ouest

GASTON ROSS
355 de la Canardière

Spécialités : Coupe de cheveux moderne et coupe de la brosse

LA VIE RUDE AVENTUREUSE BIEN REMPLIE DU MARIN EST

Une vraie vie d'homme!

REGARDEZ LA VIE BIEN EN FACE! Comme tout jeune homme, vous avez une décision de la plus haute importance à prendre : quelle sera votre vie, quelle carrière embrasserez-vous ?

Vous rêvez d'un métier noble ... d'aventure ... d'amitiés nombreuses et sincères ... d'une carrière qui vous donnera beaucoup de satisfaction personnelle ?

La Marine canadienne vous offre tout cela — et même plus !

La Marine vous offre l'occasion de voyager au loin ... un emploi stable qui vous permettra d'accroitre vos connaissances, votre expérience pratique et votre revenu ... une retraite avec pension à un âge relativement jeune ... un mois de congé payé par année ... le vêtement, le logement et les soins médicaux gratuits.

Pensez-y ... regardez autour de vous ... et il y a neuf chances sur dix que vous choisissiez la Marine.

Vous irez loin dans la Marine!

Si vous avez les qualités requises une belle carrière vous attend dans la marine

MALLEZ CE COUPON MAINTENANT ! (SANS OBLIGATION)

OFFICIER RECRUTEUR
122 ST-JEAN, QUEBEC

Veuillez m'envoyer tous les renseignements sur les carrieres dans la Marine.
(En lettres moulées, S.V.P.)

NOM .....
ADRESSE .....
AGE .....
EDUCATION .....

MARINE ROYALE CANADIENNE

JEUNESSE... BEAUTE... VITALITE... dans trois des plus beaux sports au monde : Dans la photo de gauche deux des grands espoirs du ski canadien avec la jeune et jolie Fay Pitt, 15 ans, de Montréal, gagnante du combiné alpin à l'exemple de Hugh Harris, 17 ans, d'Ottawa. Deux des vedettes des championnats canadiens juniors du ski à Camp Fortune. Et nous passons au patinage de fantaisie (patinage artistique pour d'aucuns) avec l'édition 1957 de ce que notre pays a de plus prometteur à envoyer aux championnats mondiaux prenant l'affiche du 26 février au 2 mars à Colorado Springs au pays de l'Oncle Sam. Carole Jane Pachl, Bob Paul, Barbara Wagner et Charles Snelling. Tous ces jeunes détiennent les titres canadiens et nord-américains mais ils rencontreront là-bas ce que les Etats-Unis et l'Europe ont de plus formidable à envoyer dans la mêlée. Puis à droite "the last but not the least" une photo symbolique de cette rage du hockey qui s'est emparée de la jeunesse américaine depuis quelque temps et dans des milieux jusqu'ici complètement étrangers à ce sport. Les "Gordie Howe", "Lindsay", "Fontinato", "Richard", "Béliveau" pullulent et on a même vu récemment une équipe de bantams venir battre un clan toutétoiles de cette catégorie dans le district d'Ottawa.

Au bout du poing...

La bataille des "7" pieds

Portland, Oregon, 23. (UP) Le plus "gros" combat dans l'histoire de la boxe aura peut-être lieu à Portland si un boxeur peut quitter l'Italie pour se rendre aux Etats-Unis.

Primo Carnera n'est qu'un nain lorsqu'on le compare aux deux boxeurs qui participeraient à ce combat.

L'un est Edward Potgieter, qui est déjà rendu aux Etats-Unis. Il mesure sept pieds et deux pouces et pèse 320 livres. L'autre se nomme Assen Ivanow, un colosse de sept pieds et un pouce pesant 340 livres. C'est un réfugié hongrois qui se trouve présentement à Rome.

L'idée d'organiser un tel combat est survenue lorsque le promoteur Tommy Moyer lut un article d'un journal de l'Afrique du Sud. Dans l'article, Ivanow déclarait vouloir rencontrer Potgieter. Mais Potgieter se trouve maintenant aux Etats-Unis pour être entraîné par Sid Flaherty, le gérant d'Eddie Macren.

Moyer a immédiatement envoyé un télégramme à Rome. Il a déclaré aujourd'hui qu'il n'avait pas encore reçu de réponse.

Potgieter vient de l'Afrique du Sud et est de descendance hollandaise. Flaherty a dit que Potgieter manque encore d'expérience, mais que ce dernier pourrait bien devenir un "bon" poids lourd. Il a gagné 13 de ses combats (10 par k.o. et trois par décision) et il a perdu une fois par décision aux mains de Jeff Dyer le mois dernier à Boston lors de ses débuts en Amérique du Nord.

La semaine dernière, Potgieter a gagné son combat contre Dave Roy de Vancouver, C.-B., à la cinquième ronde par knockout technique. Cette bataille a eu lieu à Salem dans l'Oregon.

Moyer a organisé d'autres combats pour Potgieter afin que ce dernier soit en bonne condition physique si son combat contre Ivanow se matérialise.

PRIX DE PRESENCE

ARENA

PARC VICTORIA

– SAMEDI –

Ligue Métropolitaine

2h. ST-LAURENT vs VICTORIA

3h.½ LACHINE vs FRONTENAC

8 h. à 10 h.

PATINAGE

Admission: Patineurs, .35

Spectateurs, .15

Ski inter-zones

Magog, 23 (PC) — Le concours de ski inter-zone, organisé par l'Association amateur canadienne de ski, aura lieu au Mont Orford près de Magog, les 23 et 24 mars prochain. Chaque zone sera représentée par trois hommes, deux dames et deux juniors.

HOCKEY

HIER

Ligue Américaine
Buffalo 1, Rochester 6

Ligue Interuniversitaire
Toronto 7, Laval 4
Montréal 0, McGill 4

AUJOURD'HUI

Ligue Nationale
Rangers à Canadiens
Boston à Toronto
Detroit à Chicago

Ligue Américaine
Hershey à Cleveland
Buffalo à Providence
Rochester à Springfield

Ligue Métropolitaine
Lachine vs Frontenac
St-Laurent vs Victoria

DIMANCHE

Ligue Nationale
Canadiens à Rangers
Toronto à Detroit
Boston à Chicago

Ligue Américaine
Hershey à Buffalo
Springfield à Providence
Cleveland à Rochester

Ligue du Québec
Ottawa à Québec
Shawinigan à Montréal
Trois-Rivières à Chicoutimi

Ligue Métropolitaine
Lakeshore vs Lachine
National vs Snowdon
Victoria vs L'Abord à Plouffe
Frontenac vs St-Laurent

Tournoi Intermédiaire
St-Jean Bosco vs St-Augustin

Ligue Intercollégiale
Séminaire vs Jésuites

Ligue Juvénile
(Semi-finale "A")
As vs Frontenac
(As même 1-0)
(Semi-finale "B")
St-Rodrigue vs Victoria
(Victoria même 1-0)

LIGUE NATIONALE

	PJ	G	P	N	PP	PC	Pts
Detroit	56	32	13	11	167	120	75
Montréal	57	28	18	11	169	126	67
Boston	57	27	20	10	153	145	64
New York	57	21	26	10	148	180	52
Toronto	57	17	27	13	132	152	47
Chicago	56	12	33	11	131	177	35

LIGUE AMERICAINE

	PJ	G	P	N	PP	PC	Pts
Cleveland	52	29	20	3	208	172	61
Providence	53	27	19	7	195	133	61
Rochester	53	28	22	3	181	168	59
Hershey	52	27	21	4	177	179	58
Buffalo	52	21	30	1	159	208	43
Springfield	49	14	31	4	142	212	32

LIGUE DU QUEBEC

	PJ	G	P	N	PP	PC	Pts
Québec	55	32	17	6	179	129	70
Chicoutimi	55	27	25	3	167	163	57
Royal	55	24	27	4	183	168	52
T.-Rivières	53	22	28	3	125	142	49
Shawinigan	54	18	29	7	148	174	43
*Ottawa	10	5	4	1	30	28	11
(*) Membre associé — ne joue que parties seulement.							20

LIGUE ARMEE DE VALCARTIER

	PJ	G	P	N	PP	PC	Pts
2e Bataillon	15	12	2	1	82	42	25
3e Bataillon	15	7	7	1	48	39	15
Q. Généraux	15	5	7	3	44	61	13
Guards	15	3	11	1	38	70	6

LIGUE INTERUNIVERSITAIRE

	PJ	G	P	N	PP	PC	Pts
Toronto	10	8	2	0	49	27	16
McGill	10	5	5	0	42	47	10
Montréal	10	4	6	0	31	38	8
Univ. Laval	10	3	7	0	41	81	6

LIGUE PROGRESSION

	PJ	G	P	N	PP	PC	Pts
Aigles	9	5	3	1	57	49	11
Bulldogs	9	5	3	1	39	43	11
Castors	9	4	4	1	65	60	9
Loups	9	2	6	1	48	87	5

LIGUE METROPOLITAINE

(Section EST)

	PJ	G	P	N	PP	PC	Pts
National	32	19	10	3	118	71	42
Que.-Victoria	31	20	8	3	141	87	43
Verdun	32	11	10	5	115	79	29
Abord à Plouf	32	11	14	7	82	102	29
Lakeshore	32	1	31	0	83	179	4

(Section OUEST)

	PJ	G	P	N	PP	PC	Pts
St-Laurent	31	23	6	3	137	63	47
N.-D.-G.	32	18	12	2	104	81	38
Q.-Frontenac	31	17	11	3	113	87	37
Lachine	31	8	19	4	74	117	20
Snowdon	32	6	10	7	78	148	19

Québécoises en vedette au Bonspiel provincial

Par Léonce JACQUES

Les représentantes du Quebec Winter Club ont remporté deux autres victoires hier dans le bonspiel féminin pour le championnat provincial pour passer seules en première place du classement avant la septième et dernière ronde qui sera jouée ce matin sur les glaces du Winter Club.

L'équipe dirigée par Mme Jean Proulx pourra s'assurer le championnat ce matin en triomphant des championnes du Lac St-Jean, la seule autre équipe à avoir remporté la victoire dans les deux rondes disputées hier. L'équipe du Quebec Winter Club détient actuellement un record de 5-1, suivie de l'équipe de la Vallée du St-Maurice et de l'équipe d'Outremont qui affichent un record de 4-3. L'équipe de Baie Comeau qui était sur un pied d'égalité en première place avec le Winter Club, Outremont et St-Maurice hier matin a connu deux défaites hier pour être automatiquement éliminée. Les représentantes de Baie Comeau ont d'abord perdu 9-7 contre le Winter Club en cinquième ronde avant de subir un revers de 12-11 contre Arvida hier après-midi en sixième ronde.

Après avoir porté son record à 4-1 hier matin en disposant de Baie Comeau, l'équipe du Winter Club s'est emparé du premier rang avec une victoire de 16-6 hier après-midi contre Matane. L'équipe du Winter Club est composée de Mme G. MacWilliam, lead, de Mlle Geneviève Comtois, 2e, de Mme T. Gibson, 3e et de Mme Jean Proulx, skip.

L'équipe d'Outremont a subi sa deuxième défaite du tournoi hier matin en cinquième ronde en perdant 16-9 contre le club Heather de Montréal. Une seule équipe, celle de Matane, n'a pas encore réussi à remporter une seule victoire depuis le début du tournoi.

L'équipe du Lac St-Jean qui jouera en septième ronde contre l'équipe du Winter Club est formée de Mmes Ian Maclean, H. Brooker, J. Beresford et F. Fee. Voici les résultats des deux rondes jouées hier, le classement et la cédule de la septième ronde. S'il y a égalité en première place après la septième ronde, il y aura élimination cet après-midi au Winter Club.

HIER

Cinquième ronde

Lac St-Jean (Arvida) 16,
Bas St-Laurent (Matane) 1.
Montréal 2 (Outremont) 9,
Montréal 1 (Heather) 16.
Québec (Winter Club) 9,
Bas St-Laurent (Baie Comeau) 7.
Cantons de l'Est (Thetford) 9,
St-Maurice (Aberdeen) 11.

Sixième ronde

Bas St-Laurent (Matane) 8,
Québec (Winter Club) 16.
Montréal 1 (Heather) 2.
Cantons de l'Est (Thetford) 18.
Bas St-Laurent (Baie Comeau) 11,
Lac St-Jean (Arvida) 12.
St-Maurice (Aberdeen) 6.
Montréal 2 (Outremont) 18.

CLASSEMENT

Québec (Winter Club)	5	1
Montréal 2 (Outremont)	4	2
St-Maurice (Aberdeen)	4	2
Bas St-Laurent (Baie Comeau)	3	3
Montréal 1 (Heather)	3	3
Lac St-Jean (Arvida)	3	3
Cantons de l'Est (Thetford)	2	4
Bas St-Laurent (Matane)	0	6

Septième ronde (9.30 a.m.)

Glace No —
11—Cantons de l'Est (Thetford) vs Bas St-Laurent (Matane).
13—Montréal 2 (Outremont) vs Bas St-Laurent (Baie Comeau).
12—Québec (Winter Club) vs Lac St-Jean (Arvida).
14—Montréal 1 (Heather) vs St-Maurice (Aberdeen).

Martel en tête et Carrier troisième

Laconia, 23 (PA) — Emile Martel, de Putney, Vermont, qui a établi un nouveau record il y a deux semaines en gagnant le derby annuel d'attelages de chiens à Québec a pris les devants, dans le concours pour le championnat de la Nouvelle Angleterre hier. Il a gagné la première étape d'une distance de 25 milles en une heure, 31 minutes et sept secondes.

Seize equipes participent à cet événement sportif, le principal du carnaval d'hiver qui a lieu en fin de semaine à Laconia. Art Allen, de Cedar Rapids, Iowa, s'est classé deuxième en une heure, 31 minutes et 20 secondes et Jean-Bantiste Carrier, de Québec, troisième en une heure, 36 minutes et 30 secondes.

Pollock battu 3-2

Ottawa, 23 (PC) — Les Marlboros de Toronto, détenteurs de la coupe Memorial, ont défait le Canadien Junior d'Ottawa 3-2 hier soir dans la capitale fédérale. Harry Neale a réussi le but victorieux pour Toronto, 24 secondes après le début de la période supplémentaire.

Claude Dufour, gardien de buts du Canadien junior, est sorti de ses filets pour aller à la rencontre du disque, mais Neale l'a devancé pour saisir la rondelle et compter dans les filets déserts. Doug Riseley a obtenu les deux autres buts des Torontois et Ralph Backstrom et Bob Rousseau, ceux des perdants.

En causant des Canadiens et de "Boum Boum"...

Voici tout d'abord où en était les différentes équipes du circuits Campbell à la moitié de la cédule régulière, soit au 5 janvier 1957 :

	PJ	G	P	N	PP	PC	Pts
Détroit	35	20	8	7	101	76	47
Boston	36	20	10	6	101	87	46
Montréal	37	19	12	6	116	80	44
New-York	38	11	17	7	78	104	29
Toronto	36	11	18	7	84	95	29
Chicago	37	8	24	5	74	112	21

A supposer que la cédule régulière aurait débuté en neuf à partir de cette date du 5 janvier en incluant toutes les joutes disputées jusqu'ici voici ce que donnerait le classement actuel :

	PJ	G	P	N	PP	PC	Pts
Détroit	21	12	3	4	64	42	28
New-York	22	10	9	3	63	75	23
Montréal	20	9	6	5	53	45	23
Boston	2	2	10	6	52	54	18
Toronto	21	6	9	6	49	58	18
Chicago	19	4	9	6	37	65	14

Bernard Geoffrion quitta l'équipe le 19 janvier pour cause de maladie. Si nous compilons tous les résultats depuis cette date jusqu'à aujourd'hui voici quelle figure prendrait le classement général des équipes. Evidemment que les amis de "Boum Boum" vont trouver matière à réjouissance et de quoi fortement appuyer leurs prétentions à la grande utilité de leur favori dont l'absence, selon eux, est à la base même de la dégringolade dont a souffert les Canadiens. Libre à chacun cependant de tirer ses propres conclusions personnelles.

	PJ	G	P	N	PP	PC	Pts
Détroit	14	9	2	3	43	49	21
New-York	14	6	5	3	42	49	15
Boston	14	6	6	2	38	29	14
Chicago	11	4	5	2	42	41	12
Montréal	13	2	6	5	23	46	9
Toronto	13	2	6	5	28	41	9

Les Carabins lessivés 4-0

Montréal, 23. (PC) — Les Redmen de l'Université McGill ont remporté une victoire de 4-0 sur les Carabins de l'Université de Montréal lors d'une joute régulière de la ligue Interuniversitaire disputée au stade McGill à Montréal.

Dick Baltzan a dirigé l'offensive des vainqueurs avec deux buts. Ross Hughes et Jack Chesser ont obtenu les autres. Michel Joyal a repoussé les 29 lancers dirigés vers lui dans la cage des vainqueurs.

Mobra l'Eskimo

Edmonton, 23 (PC) — Joe Mobra a signé son contrat avec les Eskimos d'Edmonton hier. L'ancienne étoile de l'Université d'Oklahoma entreprendra sa deuxième saison avec les champions canadiens. Mobra est un botteur de précision. Dans la finale pour la coupe Grey contre les Alouettes, Joe Mobra a botté un placement et quatre convertis pour conduire son club à une victoire de 50 à 27 sur les Alouettes de Montréal.

Double de nos Juniors de la Métropolitaine

Les fameux Jets de St-Laurent rendront visite au Victoria cet après-midi à 2 heures, à l'aréna du Parc Victoria, cependant que le Frontenac recevra les Maroons de Lachine dans la seconde partie de cet avant-dernier programme double de la ligue Métropolitaine que nos locaux disputeront dans notre ville.

Ayant pris la tête de la section ouest presqu'au début de la saison, le St-Laurent poursuit son règne sans crainte d'être délogé puisque son plus proche rival le Notre-Dame de Grâce, le suit avec une marge de neuf points. Toutefois, nous ne désespérons pas de voir cet après-midi le Victoria enlever une précieuse victoire au club montréalais pour reprendre possession de la première place de la section est.

En second lieu, le Lachine qui cherche désespérément à mettre le plus de points possible entre lui et son poursuivant le Snowdon, devra nécessairement se surpasser s'il tient à décrocher une victoire contre le Frontenac de l'instructeur Lionel Bouvrette.

Advenant la victoire du Frontenac cet après-midi, il passera automatiquement en deuxième position devant le Notre-Dame de Grâce par une mince avance d'un point toutefois.

Campanella guéri

Vero Beach, 23 (PA) — Roy Campanella, receveur des Dodgers de Brooklyn a déclaré hier qu'il semblait complètement rétabli d'un malaise à la main droite qui l'a empêché de se distinguer à la saison dernière.

Campanella a eu une bonne pratique au bâton hier. C'était la première fois qu'il touchait à un bâton depuis qu'il a subi une intervention chirurgicale à la main en décembre dernier. Campanella a frappé la balle avec autorité et le gérant des champions de la ligue Nationale, Walter Alston, a semblé fort satisfait de l'expérience.

CAMIONNEURS

UN CENTRE DE SERVICE ET DE REPARATIONS

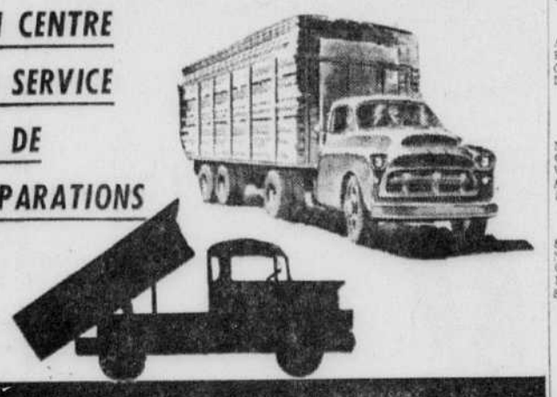

M. Larochelle, plus de 20 ans d'expérience, met à votre service, un immense garage techniquement parfaitement modernisé pour toutes réparations de CAMIONS, voitures, tracteurs de toutes marques et modèles. Travail parfait exécuté par 4 techniciens experts. Exécution dans un bref délai à prix modéré.

- REPARATIONS en général.
- REPRESENTANT officiel sur BASCULES hydrauliques "Wood" et BOITES de Camions "Wilson".
- PIECES de rechange, vente, échange.
- PRISE DE POUVOIR sur transmission.
- JOINTS de toutes grosseurs pour tous modèles.
- HOSES hydrauliques et FITTINGS de tous genres.
- POMPES hydrauliques.
- CYLINDRES, etc...
- REPARATIONS et installation de DOMPEUSES de tous genres.
- MECANIQUE GENERALE.
- SOUDEUSE ELECTRIQUE, etc...

GARAGE

LAROCHELLE & FILS

275, 2e Avenue, Québec
Qué.
Tél.: LA 4-2191
LA 5-8357

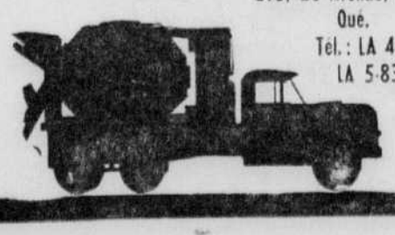

SI VOUS ME RECONNAISSEZ DANS LA RUE, VOUS GAGNEZ UN 50¢ TOUT NEUF!

Dites simplement "Allo, Monsieur 50" et le sympathique personnage de Labatt vous paiera comptant! Si vous lui montrez un BOUCHON DE LABATT, il DOUBLERA le montant et vous remettra un billet de $1.00 tout neuf!

"Monsieur 50" sera à BEAUPORT: SAMEDI MIDI

QUEBEC:

LUNDI, MARDI, MERCREDI et JEUDI

Nous attendons la visite de Monsieur 50! Vous reconnaîtrez facilement le joyeux compère à son costume traditionnel. Allez-y... dites-lui "Allo, Monsieur 50" et il vous remettra immédiatement un 50¢ flambant neuf.

Si vous avez sur vous un bouchon de l'une ou l'autre des trois bières Labatt... tant mieux pour vous... Monsieur 50 vous remettra alors un billet de $1.00.

Profitez de la visite de Monsieur 50 pour goûter les fameuses bières Labatt... la 50, tellement populaire, la IPA, une bière d'homme, et la PILSENER, qui étanche la soif comme pas une. Vous verrez pourquoi la Labatt est tellement populaire dans la région.

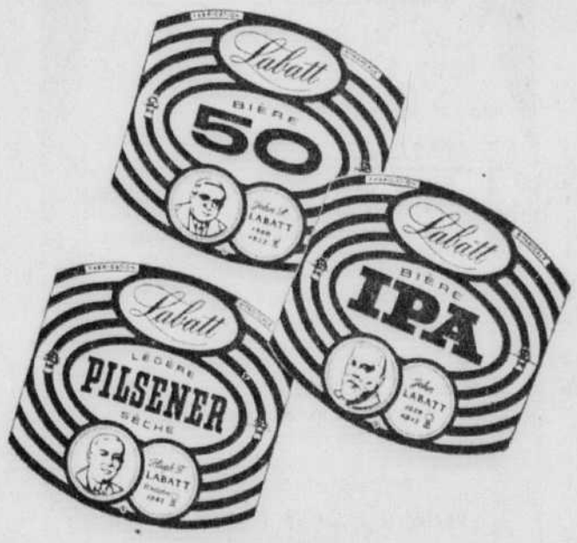

LABATT

brassée dans le Québec au goût du Québec

TOUR D'HORIZONS SPORTIFS : Tout d'abord chez nous, chez nos gens, avec l'une des plus formidables inscriptions dans la section amateur de la prochaine course en canots sur le fleuve. C'est l'équipe d'Ernest Armstrong avec les robustes "gars de l'Ile" Jean-Marie Lavoie, Léandre Leclerc, Lorenzo Lachance, Gérard Lachance et Remi Lavoie. Le sportsman Armstrong a tenu à poser fièrement avec ses hommes dont il espère encore cette année le plus colossal succès. Puis filons à Vancouver pour y saluer le colosse Doug Hepburn reconnu comme l'athlète le plus fort au monde et qui fut jusqu'à récemment le champion mondial des haltérophiles. On lui a fait savoir que ses licences d'automobile 1956 étaient désuètes et c'est de cette façon qu'il s'en débarrasse en un tour de main. Finalement à Winnipeg, avec la brillante équipe championne nord ontarienne au tournoi annuel pour les championnats canadiens interscolaires au curling. Ce quatuor du collège de Kingston a évolué avec un ensemble merveilleux et n'a laissé au hasard aucun détail susceptible d'aider l'équipe.

Pollock et ses hommes contre les As demain

Sammy Pollock sera en ville demain puisque ses Canadiens Juniors d'Ottawa seront au Colisée pour leur deuxième et dernière visite de leur calendrier spécial avec les clubs de la Ligue de Hockey Professionnelle du Québec.

A leur première visite chez nous, les jeunes Canadiens avaient réussis à annuler 2-2 dans une joute rapide et excitante qui avait fourni au cerbère Gilles Boisvert l'occasion d'afficher une tenue sensationnelle. Dans la joute à Ottawa, les jeunes de Pollock réussirent trois buts rapides dans les quatre dernières minutes pour gagner 4-1.

Comme Boisvert est maintenant rendu avec le club Rochester de la ligue Américaine, à titre de substitut, la joute de demain nous permettra de revoir à l'oeuvre le jeune Claude Dufour. Personne n'a encore oublié sa merveilleuse tenue contre les Canadiens de la ligue Nationale dans une joute d'exhibition à l'automne.

Les amateurs pourront aussi juger de l'amélioration faite par le joueur de défense Jean-Marc Picard, un autre jeune qui appartient aux As. Gilles Tremblay, frère de Ludger des As, pourra aussi être vu à l'oeuvre pour la première fois au Colisée depuis qu'il a quitté le Victoria pour s'en aller à Ottawa. Et n'oublions pas André Tardif, un robuste jeune produit local, ainsi que les Ralph Backstrom et Gerry Wilson, qui ont figuré avec le club de Toe Blake en quelques occasions.

Rappelons que la rencontre est bien pour les 2.45 précises, non 7.45 comme il avait été entendu quand fut préparé le calendrier des joutes.

La Compagnie TRI-BEC INC. est heureuse d'annoncer que MONSIEUR VALMONT MONTAMBAULT, T.D., vient d'être diplômé de la "TRANE HEATING SCHOOL". Ce cours donné par les ingénieurs spécialisés de la Trane Company of Canada Ltd. concerne l'application, l'opération et l'installation des systèmes de chauffage à l'eau chaude et à vapeur. TRI-BEC INC. continue leur politique de ne rien épargner pour contribuer à la satisfaction de leur clientele. Nos félicitations à Monsieur Montambault qui fait partie de la DIVISION DE LA COMBUSTION, sous la gérance de MONSIEUR AZ. SERVANT, T.D.

Toutes demandes d'information dans ce domaine peuvent être dirigées à MONSIEUR RUDY BLEAU, gérant des ventes ou à MONSIEUR GILLES ROYER, Représentant.

Kowalski voit rouge

Les 2.600 amateurs qui s'étaient rendus à La Tour, hier soir, ont eu une agréable surprise quand ils virent à l'oeuvre l'athlète hongrois Bob Nandor, non Neilson comme il avait été annoncé toute la semaine. Juste arrivé au pays, Bob a fait savoir au promoteur Roland Ste-Marie que son véritable nom était bien Nandor.

Peu importe l'épellation de son nom, il est certain que les amateurs ne sont pas prêts de l'oublier. Il a tout simplement ridiculisé Len Cowboy Hughes pendant les neuf minutes que dura le combat. Il sortit de toutes les prises de son rival avec une facilité surprenante tout en donnant une exhibition d'acrobatie qui a incité bien des gens à le comparer à Edouard Carpentier.

L'arbitre Wladek Kowalski s'est avéré le grand héros de la soirée par équipes quand il décida de servir une raclée aux deux Japonais et le valet Sugi. Kowalski disqualifia les orientaux avec 6:03 dans la troisième chute quand Mr Moto vint lui lancer du sel dans les yeux juste comme O'Connor était en train de coller les épaules de Hito avec une prise renversée du dos.

Furieux, le champion du monde décida de se joindre à Moquin et O'Connor pour faire maison nette et chasser les impopulaires vilains du Japon.

Dans la semi-finale, le rude Gene Dubuque, de New-York, fut disqualifié dans sa rencontre avec Steamboat Bill de Honolulu. Lors du lever du rideau, Lionel Baillargeon fit grandement plaisir à ses partisans en maîtrisant Ken Ackles après quatorze minutes et 45 secondes.

Calendrier sportif

AUJOURD'HUI

HOCKEY

Ligue Metropolitaine — Programme double, à l'arena O.T.J. 1.45 p.m.

CURLING

Bonspiel féminin — Présentation de la septième et dernière ronde, 9.30 heures a.m.

Club Québec — Rencontres du tournoi "Mathie", de 1.30 à 9.30 p.m.

Trophée "Edimbourg" — Deux parties au Winter Club et deux au Jacques-Cartier, 2 heures p.m.

SKI

L'Union Commerciale — Soirée pour tous les membres et leurs amis, 9 heures p.m., salle de la rue de la Couronne.

Cours Populaires — Cours pour les enfants sur les Plaines ce matin et cet après-midi.

DIVERS

L'Union Commerciale — Session hebdomadaire de la section Charlemagne, salle du bas, sur de la Couronne, 2 heures p.m.

BASKETBALL

Festival de Laval — Joute féminine entre les Poutchinettes de l'U. de Montreal et les Castorettes de Laval, 2 heures, salle Limoilou.

Ligue Interuniversitaire — Partie régulière, Sir George Williams College vs Rouge & Or de Laval, salle Limoilou, 3 heures p.m.

BALLON-BALAIS

Festival de Laval — Diverses parties entre équipes d'étudiants, 2 heures p.m., patinoire de l'O.T.J. à St-Sacrement.

DEMAIN

HOCKEY

Ligue du Québec — Canadiens d'Ottawa vs les As locaux, 2.45 p.m., au Colisée.

Ligue Juvenile — A l'Aréna O.T.J., As vs Frontenac, à 1.30 p.m.; St-Rodrigue vs Victoria, à 9 heures p.m., semi-finales.

Tournoi Intermediaire — St-Jean-Bosco vs St-Augustin, une seule joute à 3 heures p.m., Aréna O.T.J., parc Victoria.

Ligue Inter-collégiale — Deuxième rencontre de la finale 3 de 5, Séminaire vs Jésuites, Aréna O.T.J., 7.30 p.m.

CURLING

Club Cambrai — Rencontres mixtes de jitney cet après-midi.

SKI

Club de la Voirie — Concours intercolaire "Snberling" à midi et dernier cours de ski, 2 à 3 heures, au Lac Beauport.

Club Redskins — Combiné alpin pour le championnat du club, avec slalom à 11 heures a.m. et descente à 2 p.m.

Club Grand Elan — A 2 heures p.m. sur les Plaines, courses de fond pour tous les skieurs et classé pour les enfants de 10 à 14 ans.

Cours Populaires — Cours pour les enfants dans l'après-midi sur les Plaines.

DIVERS

Ste-Anne de la Pocatiere — Festival annuel, couronnement de la reine et joute de hockey Giffard vs Ste-Anne, 2.30 p.m.

Meeker dégommé . . ?

Montréal, 23, (BUP). L'instructeur Jimmy Skinner des Red Wings de Detroit a prédit hier que le vétéran Ted Kennedy succédera à Howie Meeker comme instructeur des Maple Leafs de Toronto. Cette prédiction de Skinner a été publiée par le chroniqueur sportif Red Fisher du Star de Montréal.

Skinner aurait déclaré ce qui suit : "Je prédis dès aujourd'hui que Ted Kennedy sera le prochain coach des Leafs de Toronto. Je n'ai rien appris d'officiel à ce sujet mais c'est la façon avec laquelle on opère à Toronto.

A St-Gervais

Dimanche le Centre des Loisirs de St-Gervais présentera son Festival.

1 h. 15: Joute finale de hockey "Midget" pour le trophée Laflamme

2.00 h.: Arrivée du BONHOMME CARNAVAL

2 h. 30: Joute de hockey des Vétérans

3.00 h.: Tirage au câble Est vs Ouest

3 h. 30: Sauts et jeux sur glace

4.00 : Mascarade

4 h. 30: Distribution des prix.

Troisième conquête des Blues de Toronto

par Léonce JACQUES

Les Blues de l'Université de Toronto ont effectué une poussée de cinq buts à la troisième période hier soir pour remporter une victoire relativement facile de 7-4 contre le Rouge & Or de Laval et s'assurer en même temps leur troisième championnat consécutif de la ligue Interuniversitaire de hockey.

Les visiteurs ont ainsi contribué quelque peu à réduire l'enthousiasme des étudiants de Laval réunis en grand nombre au Colisée à l'occasion de leur festival annuel. Liliane Bilodeau, la candidate de la faculté de Médecine, a été élue Reine des étudiants de 1957, succédant à Claude Marcoux. Les autres candidates étaient Nicole Blouin, Louise Cloutier et Andrée Beaudin. La partie musicale du programme avait été confiée au corps de clairons Alouettes du Patro Laval.

Mike Elik, un brillant joueur de centre, a grandement aidé la cause des Blues avec trois buts consécutifs à la troisième période. Son coéquipier Brian Anderson a réussi deux buts et les autres buts des vainqueurs ont été comptés par John MacDonald et Grant Mills. André Arsenault fut le meilleur compteur du Rouge & Or en réussissant lui aussi le tour du chapeau. L'autre but du Rouge & Or fut enregistré par Pierre Raymond.

Les Blues prirent une avance de 2-1 à la première période. Pierre Raymond égalisa les chances 2-2 au milieu de la deuxième période et Arsenault donna une avance de 3-2 au Rouge & Or au tout début de la troisième reprise. Mais les Blues ne tardèrent pas à reprendre le contrôle du jeu et Elik enfila trois buts en l'espace de cinq minutes pour donner aux visiteurs une avance de 5-3 que le Rouge & Or ne devait jamais réussir à surmonter. Neuf punitions mineures furent décernées dont cinq contre les Blues.

Les Torontois révélèrent leur supériorité dans les deux dernières périodes alors que Raynald Lavoie, le gardien de buts du Laval, fut presque continuellement débordé d'ouvrage. Mal protégé à la défense, Lavoie devait finalement succomber sous l'avalanche de lancers.

U. de TORONTO — Buts : Dunn. Défenses : Stacey, Munro, Stephen, Jackson. Avants : Brodie, Church, Casey, Kearney, Anderson, Whyte, Mills, Elik, MacDonald, Fisher.

LAVAL — Buts : Lavoie. Défenses : Larochie, Blake, Marois. Avants : Raymond, Roy, Maurice Lagacé, Michel Lagacé, A. Arsenault, L. Arsenault, G. Arsenault et Lemieux.

Officiels : Corriveau et Langevin.

Première période

1—Laval : A. Arsenault, (Raymond, Michel Lagacé) 4:40
2—Toronto : Anderson, (Fisher) 6:04
3—Toronto : MacDonald, 10:49
Punis : Blake 1:55, Jackson 5:02, Kearney 9:25, Lemieux 19:29.

Deuxième période

4—Laval : Raymond, (Michel Lagacé) 11:36
Pun : Brodie 19:59.

Troisième période

5—Laval : A. Arsenault, 0:46
6—Toronto : Elik, (Stephen) 1:33
7—Toronto : Elik, (Stephen, Mills) 4:13
8—Toronto : Elik, (MacDonald, Jackson) 6:43
9—Toronto : Mills, (Stephen, Jackson) 9:14
10—Laval : A. Arsenault, (Raymond) 19:15
11—Toronto : Anderson, (Brodie) 19:30
Punis : Michel Lagacé 8:36, Casey 12:11, Blake 13:53, Jackson 17:46.

Une quarantaine de skieurs sont inscrits pour la course de fond

Une quarantaine de skieurs participeront demain après-midi aux épreuves de courses de fond qui seront disputées sur les Plaines d'Abraham à compter de 2 heures p.m. Ces courses ont été organisées par le club de ski Le Grand Elan et il y aura une classe spéciale pour les enfants de 10 à 14 ans. Trois trophées "Paul Godin" seront décernés aux différents vainqueurs. Il y aura un trophée pour les skieurs réguliers, un trophée pour les garçons et un autre trophée pour les filles.

La courses régulière sera longue d'environ trois milles tandis que la course pour les enfants sera longue d'environ un mille.

Parmi les enfants qui étaient inscrits hier soir, mentionnons Carole Huot, Céline Dugas, Nicole Bégin, Claudette Côté, Robert et Jean Delisle, Robert Tanguay, André Dugas, Claude Côté et autres.

Plusieurs "vétérans" de la course de fond prendront part à l'épreuve régulière. Le signal de départ sera donné à l'entrée des Plaines près de la rue Bourlamaque et les concurrents traverseront le fil d'arrivée au même endroit.

Tous ceux qui veulent participer à cette course sont priés de s'inscrire en communiquant avec Georges Labrecque, 1010 avenue Cartier ou avec André Donaldson, 144 rue Berthiaume. On peut s'inscrire jusqu'à demain matin à 10 heures. Parmi les compétiteurs inscrits dans la course principale, il y a Conrad Delisle, André Donaldson, Laurent Dutil, Henri Dutil, les frères Roberge, Paul Charbonneau, Marc Robert, Georges Dubuc, Gaston Angers, Jacques Brochu, Jacques Amyot, Yves Faguy, Jacques Charbonneau, Pierre Dussault, Pierre Leclerc, Pierre Désy, Marc Reny, Raymond Pacaud, Jacques Guillot et plusieurs autres.

L'ouvreur de piste sera nul autre que Laurent Bernier, ancien membre de l'équipe olympique du Canada, qui n'a pas fait de ski depuis son accident du printemps 1950. Toutes les mesures ont été prises pour accommoder tous ceux qui prendront part à ces deux épreuves.

Goyette aux Habitants

Montréal 23 (PC) — Le joueur de centre Phil Goyette du Royal de la ligue Professionnelle du Québec, terminera la saison avec les Canadiens. Goyette a causé une favorable impression à ses débuts dans la ligue Nationale avec le Tricolore jeudi soir. Il a joué avec Claude Provost et André Pronovost et ce trio a fait de l'excellent travail contre les formidables Red Wings de Detroit. Pronovost a joué régulièrement, bien qu'il souffre de l'appendicite.

D'autre part, le Canadien a retourné le joueur de défense Bud MacPherson au Royal de la ligue du Québec. MacPherson avait été rappelé d'urgence il y a deux semaines, pour remplacer Dollard St-Laurent, qui était alors sur la liste des blessés. Bob Turner a été envoyé au club Rochester de la ligue Américaine, quand St-Laurent est retourné au jeu.

Sailer très solide

Aspen, Colorado, 23. (UP). — Tony Sailer, brillant champion skieur de l'Autriche, a remporté hier les honneurs du slalom géant des épreuves pour la coupe Roach disputées à Aspen.

Sailer a parcouru l'épreuve en trois minutes et 25.8 secondes dans la première course de cette compétition de trois jours. Le slalom sera couru aujourd'hui et la descente sera disputée demain. Sailer remporta une médaille d'or dans chacune de ces trois épreuves lors des derniers Jeux Olympiques.

Christian Pravda, ancien skieur autrichien qui demeure maintenant à Sun Valley, Idaho, s'est classé deuxième en 3:29.8, suivi de Jan Thorsten de la Norvège en 3:32.1; de Marvin Melville de Camp Hale, Colorado en 3:38.2 et de Dave Gorsuch de Climax, Colorado en 3:39.7.

Noni Foley de Sun Valley a remporté l'épreuve féminine en 1:49.5. Sally Deaver de Philadelphie s'est classée deuxième en 1:50.4 minute.

La coupe la plus populaire

"OLEO"
HAIRCUT ENR.
L. HARDY, Prop.
LE SEUL DIPLOME de la COUPE OLEO
AVEC ONDULATION
OLEO $1.00 et $1.25
ORDINAIRE 0.90 et $1.00
5 BARBIERS COMPETENTS
799 ST-VALLIER-OUEST
Tél.: LA 7-0904

"Une once d'humour"

CINQUANTE DOLLARS DISTRIBUES CHAQUE SEMAINE A CINQ GAGNANTS

Découvrez le proverbe ou la citation illustrée ici d'une façon fantaisiste par l'un de nos artistes, envoyez-nous votre réponse sur le bon à cet effet, et vous participerez à un tirage où $50.00 seront répartis en cinq prix de dix dollars à cinq concurrents dont les noms auront été choisis au hasard et qui auront envoyé la réponse exacte. Si vous ne pouvez trouver la réponse par l'illustration, reconstituez la phrase en rétablissant l'ordre des lettres et des mots donnés sous la légende.

LaFontaine s'est servi de personnages tout autres quand il a écrit les mots célèbres illustrés par ce dessin assez fantaisiste! Mais la morale est excellente, et le monde serait plus sympathique si on avait toujours à la mémoire de bien traiter gentiment ses semblables, de quelque dimension qu'ils soient. En dire plus serait en dire trop, et vous enlever le plaisir du jeu.

Pour vous donner une petite poussée dans la bonne direction, voici l'aspect de cette phrase quand les lettres et les mots ont été intervertis. En rétablissant l'ordre, vous aurez la réponse, mais cherchez encore un peu.

OSI TIPET A JUSTOROU NU'D EBONIS NO PULS EQU

Bon à remplir

(Toutes les réponses doivent être envoyées sur ce bon)

Concours No 3

Réponse .....

Nom .....

Adresse .....

Ville .....

Envoyez, par la poste ou par messager, avant samedi soir, 2 mars, à: "Une once d'humour"

LE SOLEIL
Casier postal 1547
500 rue de la Couronne,
Québec, 2, P. Q.

JOURNALISTE DE CARRIERE

POUR HEBDOMADAIRE AVEC PLUS DE 100,000 DE TIRAGE

QUALIFICATIONS :

- Agé de 30 à 45 ans
- Marié de préférence
- Vaste expérience dans tous les départements
- Doit être actuellement employé
- Doit avoir fait ses preuves
- Doit fournir les meilleures références

AVANTAGES :

- Occupera poste responsable
- Très bon salaire
- Semaine de cinq jours
- Assurance-groupe

Ecrire à : CASE POSTALE 124, STATION C, MONTREAL

STRICTEMENT CONFIDENTIEL

Concerts — Spectacles — Amusements

Bourse de Toronto

(Suite de la page 15)

Conwe	500	565	565	565	
Cop Cor	3000	69	65	69	2
Cop crest	500	40	40	40	3
Cop-Man	8500	21	19½	21	1½
Cop ran	4347	350	335	350	10
Coulee	4100	87	85	87	2
Crestau	2000	9½	9½	9½	
Croinor	1000	22	22	22	2
Crowpa	309165	42	37	39	2
Cusco	17640	25	23½	24	
D'Aragon	2700	31	31	31	
De Cour	3625	43	42	43	
Deer Ho	1000	27	27	27	1
D'Eldona	1000	13	13	13	1
Delnit	10400	105	104	105	5
Dome	770	$13¾	13½	13¾	¾
Donalda	2200	24	23	24	1
Duvan	9600	46	46	46	1
East Ma	1800	120	120	120	5
East Su	500	480	450	480	38
East Mc	1300	35	34	35	1
East Mi	5100	330	320	325	
Eldrich	500	27½	27½	27½	2½
El Pe-R	7500	33	30	32	
El Sol	427150	65	58	64	7
Em Gla	44550	36	32	34	1
Eureka	4000	65	62	62	4
Exp All	2900	32	30	30	1
Falcon	100	$35	35	35	¼
Faraday	2050	170	162	170	5
Fara w	500	95	95	95	
Fed kirk	1500	18	18	18	2
Florida C	3940	610	600	610	5
Francoe	2000	15	14	15	
Frobisher	2325	260	255	255	
Gaitwin	3000	25	23	25	3
Galkeno	18266	105	101	105	2
Geco Min	650	$14½	14½	14½	½
Genex	8100	25	20½	25	4½
Geo Sci	200	105	105	105	5
Giant Yk	410	470	460	470	
Glen Ur	9700	50	48	50	2
Goldale	7500	22	20	21	1½
Golder	3000	13	12½	12½	½
Gold Ma	3700	140	140	140	
Gr Uran	8000	19	18	19	1
Grah Bou	1000	16	16	16	1
Grandi	1000	18	17	17	1
Greyhk	14200	41½	38	41	1
Gulch	7000	31	30	30	½
Gulf Lea	1500	10½	10½	10½	½
Gunnar	975	$19	18¾	18¾	¼
Gunpa w	1240	$11½	11¼	11¼	¼
Gwillim	1000	10	10	10	
Hard Ro	2000	14	14	14	½
Har-Min	8000	40	39½	40	
Hasaga	1000	20	20	20	½
Headway	3500	82	80	82	½
Heath	9500	15	13½	13½	1
Heva	2500	9	9	9	
Hollinge	565	$25¾	24½	25¾	¾
Hoyle	700	475	465	465	5
Hud Bay	78	$76	76	76	½
Ind La	4000	16½	15	15	1
Int Nic	90	$96½	93¾	93¾	1¾
Irish Cop	1000	107	105	107	1
Iron Ba	40800	415	335	400	65
Jacobus	5775	93	90	92	1
Jaye E	41300	80	62	77	10
Jeanette	1000	22	20	22	2
Jellicoe	38100	28	26	27½	1½
Joburk	53200	21½	19½	21	1
Joliet	1100	43	43	43	1
Jonamith	4500	15	15	15	½
Jowsey	1600	70	68	70	
Kenvill	17200	16	14	15	1
Kerr Add	175	$16¾	16½	16¾	¾
Kilembe	186	220	220	220	
Kirk Hu	6550	18	17	18	
Kirk Mi	2000	101	100	100	1
Labrador	500	$18¾	18¼	18¼	¾
Lake Cl	2700	106	105	106	
L Dufaul	400	110	105	106	4
Lake Lin	1000	11½	11½	11½	½
L Shore	925	575	560	575	5
La Luz	200	325	325	325	10
Lamaque	100	235	235	235	5
Leitch	600	80	80	80	
Lencourt	1000	10½	10½	10½	½
LL Lac	15900	310	297	310	10
Lomega	1500	10	10	10	½
Lorado	8100	124	120	124	4
Lorado w	200	85	85	85	
Louvicr	1100	15	15	15	
Lyndhst	4800	43	40	43	2
Macassa	500	180	178	180	
Macdon	500	48	48	48	2
MacLeod	500	110	110	110	1
Madsen	500	175	175	175	5
Magnet	10000	8½	8	8½	½
Malartic	2300	173	166	166	1
Mane U	29000	23	20	20	1
Maralg	17850	41	41	41	1
Marcon	1000	11½	11½	11½	
Maritime	7300	144	140	143	4
Maybru	4867	56	55	55	2
McIntyre	60	$74½	74½	74½	¼
McMar	1500	12	12	12	½
McWat	55500	45	37	44	8
Ment	2500	31	29	30	
Merrill	1500	152	151	152	1
Meta Ur	3000	18	17½	18	1
Midrim	6600	149	143	147	2
Millken	31200	258	253	258	12
Min-Ore	3071	20	18½	18½	1½
Mogul	1900	135	131	135	3
Nama C	1100	52	52	52	3
Nat Ex	4000	42	41	41	
Nealon	15125	18	17	17½	½
Nello	1000	25	25	25	½
Nes Lab	2800	71	67	70	1
New Al	2500	14	14	14	1
New Alk	5450	46	45	45	
New Bid	500	9½	9½	9½	
New Cal	1600	35	35	35	2
New De	224600	69	64	68	
N Fortu	4825	16½	15½	16½	1½
N Goldv	2000	15½	15½	15½	½
N Harr	17000	24	23	24	2
N Hig	10300	33	29	31	3
New Jaso	2000	14½	13	14½	1½
N kelore	5000	16	16	16	
Newlund	4000	36	34	35	2
N Man	4400	90	90	90	3
N Mind	8025	44	41	44	2
N Myla	5000	15½	14	14	½
Newnor	2500	9	9	9	
New Ro	20000	19	15	18	3
Nick Rim	1400	380	365	365	15
Nipissin	1200	270	270	270	
Nisto	100	11	11	11	
Noranda	1145	$47¾	47¼	47¾	
Norgold	6000	18	18	18	
Norlartic	9500	9½	8½	9	
Normet	1235	435	425	430	5
Norpax	6300	120	118	119	2
Nor Inca	5500	6½	6	6	
N Rank	63370	121	118	121	1
N R rt	124083	8	7	8	
Northsp	7307	615	605	610	15
North Ca	2000	150	150	150	
Nudul	1825	41	41	41	1
Obaska	4000	8½	8	8	
O'Brien	7000	68	65	65	2
Ogama	6000	12	12	12	
Oka Rar	2400	40	37	37	3½
O'Leary	3500	36	34	35	1
Opem	2255	975	935	975	25
Ornad	43000	29	23	28	3
Osisko	1000	29½	29½	29½	½
Pac East	1000	9½	9½	9½	
Parbec	9000	8½	8	8½	
Paymet	1500	20½	20½	20½	½
Perron	94350	58	51	57	5
Pioneer	600	140	136	136	3
Pitch-O	9000	9	8½	8½	½
Pow Ro	14200	77	71	71	7
Preston	900	800	795	800	10
Pronto	1510	700	690	700	10
Pronto w	180	300	300	300	5
Pros Air	1000	135	135	135	
Purdex	200	13¾	13¾	13¾	¾
Que Chi	6200	134	128	134	6
Que Co	1100	83	83	83	1
Que La	41700	21½	20	21	
Que Lith	320	850	850	850	
Q Metal	200	190	190	190	5
Quemont	466	$14¾	14¾	14¾	¾
Radior	12100	100	97	100	5
Rare E	500	85	85	85	4
Rayrock	2125	155	150	155	2
Rexspar	16000	57	55	55	2
Rio Rup	3500	15	15	15	1
Rix Ath	3400	56	52	56	2
Roche	37850	28	24	25	1
Rockw	22000	36	34½	35	3
Rowan C	6000	12	12	12	1
St Mich	5000	28	27½	28	1
San Ant	715	60	60	60	3
Sand Ri	6350	17	15½	17	1½
Sherritt	879	690	680	690	5
Silanco	3500	13	13	13	
Sil Stand	500	43	43	43	6
Siscoe	700	70	70	70	
Sidcom	14050	39	34	37	4
Stanleig	1800	385	375	385	10
Stanrck	270	395	390	395	15
Starrat	42350	22	20	21	
Steeloy	15000	8	8	8	
Step R	1870	$19¾	19	19½	½
Sullivan	1500	340	330	330	10
Svanit	22700	170	156	170	10
Tandem	4000	12½	12½	12½	
Teck-H	12050	195	180	195	12
Tiara	7000	23	22	22	1
Tombill	6000	35	33½	35	
Torbit	1000	37	36	36	1
Tribag	5600	32	29½	29½	2½
U Asbec	500	590	585	585	5
U Estella	2000	17	17	17	
Upp Ca	1100	73	72	72	2
Vandoo	10700	19½	18	18	½
Ventur	500	$34½	34½	34½	½
Vico	9000	21	20	21	1
Violam	600	160	155	155	5
Waite Am	341	$10¾	10½	10¾	¼
Werner	500	21	21	21	
W Mala	1000	11	11	11	1
Willroy	1575	230	227	230	3
Willsey	500	11	11	11	
Windar	52000	14	13	14	½
Woodrn	6800	102	100	102	
Wr Har	1000	122	118	120	1
Yellorex	1000	10	10	10	½
Yk Bear	1850	140	137	137	3
Yukeno	500	8	8	8	
Zenmac	11300	26	25	25½	½
Zulapa	1800	50	45	50	5

CURB

Coast Co	100	400	400	400	
Giant Co	810	$30	30	30	
Yukon Co	500	54	54	54	1

Volume des ventes: 4,649,000 actions.

Incendie criminel

Toronto 23 (PC) — M. R. K. Brake, président du Toronto Sailing and Cance Club, s'est dit d'avis que l'incendie qui a détruit l'établissement vendredi matin avait été délibérément allumé par une main criminelle. Les dégâts s'élèvent à $100,000. Quatre pompiers ont subi de légères blessures.

Elu président

Ottawa 23 (PC)- Le major-général H.A. Young, sous-ministre fédéral des Travaux publics, a été élu président de la Société canadienne de Géographie au cours de l'assemblée annuelle de cet organisme à Ottawa. M. Arthur Beauchesne, ancien greffier des Communes, a été élu 1er vice-président.

Le Nautilus

Groton, 23 (PA) Une parcelle d'uranium, plus petite qu'une bulbe électrique, a suffi à faire fonctionner le sous-marin Nautilus sur une distance de 60,000 milles. Le sous-marin, mis en service le 17 janvier 1955, fera pour la première fois, le "plein d'essence" dans quelques jours.

Faites-le vous-même

(Suite de la page 17)

de bureau dans le fumoir, par exemple, ou de chiffonnier et de table de travail dans la buanderie. Posez des portes au lieu de tiroirs, et vous aurez un meuble superbe pouvant loger la TV et le radiophono.

En modifiant selon vos besoins les dimensions données sur le plan, rappelez-vous que la largeur de la section coiffeuse, au centre, peut être changée à volonté. Les sections tiroirs ou armoires sont calculées par unités de deux pieds, dont le nombre peut varier selon vos désirs.

Sections armoires

Ce sont elles qu'il faut fabriquer d'abord.

En suivant les indications données par le plan, on commence par tailler, dans un contre-plaqué de ¾", deux panneaux mesurant 24 par 48 pouces qui seront les dessus des sections armoires.

Les pièces du bas seront légèrement plus petites (24" x 46½") pour compenser l'épaisseur des côtés.

Les côtés, les tablettes et les cloisons centrales mesureront toutes deux pieds carrés. Ne découpez pas trop de pièces d'avance; faites-le plutôt à mesure qu'avance la construction afin d'éviter de gaspiller du bois.

Tiroirs, coiffeuse

Les tiroirs "à fond coulissant", sont taillés dans du contre-plaqué de ¼ pouce d'épaisseur et mesurant 22¾" par 22¾".

Ce genre de tiroir est idéal pour le débutant puisqu'il suffit de tailler soigneusement le fond et de veiller à ce qu'il glisse bien entre ses guides pour être assuré que le tiroir fonctionnera parfaitement. Les quatre côtés de chaque tiroir sont cloués ou vissés après coup, à travers le fond.

On construit la section coiffeuse après avoir terminé les sections latérales.

Tout le meuble peut être construit, section par section, dans la cave ou le garage, puis transporté et mis en place sur des bases faites de 2" x 4" préablement clouées au plancher.

Finissage

Avant de procéder au finissage, il vaut mieux attendre que l'installation soit terminée: il sera peut-être nécessaire d'effectuer quelques retouches pour préparer convenablement la surface.

A propos, vous préférerez peut-être que le meuble puisse être déplacé à volonté au lieu d'être fixé au mur. Dans ce cas, il faudrait que chaque section ait un dos, fait de contre-plaqué de ¼" collé (avec des clous à finir de 1½" espacés de 4 pouces).

On peut peindre ce meuble ou lui donner un fini transparent. On obtiendra aussi de très beaux effets en combinant ces deux procédés.

Un fini transparent s'obtient aisément en passant un bouche-pores, additionné de peinture blanche, qu'on essuie (avec un linge propre et doux) avant qu'il soit devenu collant; puis, on applique une couche de peinture à l'huile de la couleur désirée (après l'avoir diluée avec 50% de térébenthine), et on essuie comme ci-dessus. On termine avec une ou plusieurs couches de vernis mat ou brillant.

Si vous désirez un fini opaque, il faut appliquer trois couches: un bouche-pores transparent ou coloré, une couche d'apprêt (mat), puis une couche de peinture mate, semi-mate ou brillante.

Pour obtenir le plan détaillé de cette table de toilette, voyez le plus proche marchand de contre-plaqué ou écrivez-moi à: Case postale 650, Montréal, P.Q.

pour n'importe lequel de ces
ROULEMENTS
appelez
R&M
NEW DEPARTURE
SHAFER TIMKEN
TORRINGTON HEIM
SEALMASTER HYATT
CARBOLUBE KAYDON
Obturateurs d'huile NATIONAL
Toutes les grandeurs et tous les genres.
LIVRAISON A MEME LE STOCK
Tél.: LA 2-5274
755 boul. des Capucins
R&M BEARINGS CANADA LTD.

Soyez heureux!

Une santé excellente, de l'allure jeune, une grande endurance à la fatigue, du dynamisme et de la gaieté, sont les meilleurs gages de bonheur!

APISERUM
SOLUTION PURE DE GELEE ROYALE STABILISEE
vous assure DYNAMISME, ALLURE, ENDURANCE!

L'APISERUM est un complément naturel de l'alimentation, à base de GELEE ROYALE PURE STABILISEE, pour redonner aux organismes fatigués VIGUEUR et SANTE!

SURMENES, OPERES, CONVALESCENTS, VIEILLARDS!

Si vous voulez vivre sains et heureux, prenez APISERUM

- Elle aide à produire un bien-être général;
- Elle facilite le travail intellectuel prolongé sans fatigue;
- Elle aide à stimuler l'appétit;
- Elle aide à éliminer la fatigue chez les gens débiles;
- Elle favorise la croissance des enfants insuffisamment développés.

S.S. le PAPE PIE XII a été traité en 1954, durant sa grave maladie, à la Solution Pure de Gelée Royale Stabilisée, fabriquée en France et vendue dans le monde entier sous le nom APISERUM

MEFIEZ-VOUS DES CONTREFAÇONS!

Exigez toujours la marque APISERUM. Nous pouvons vous fournir la preuve écrite de la déclaration du Dr Galeazzi-Lisi, médecin particulier de S.S. le Pape Pie XII, attestant que la marque authentique APISERUM est celle de la Gelée Royale lui fut administrée à son éminent malade.

Cette mise au point est nécessaire afin que le public puisse distinguer et juger par lui-même des hautes qualités thérapeutiques de l'authentique Gelée Royale APISERUM, la seule ayant servi à traiter S. S. le Pape Pie XII.

UNE BOITE D'APISERUM CONTIENT 24 AMPOULES BUVABLES, POUR UNE CURE DE 1 JOURS. Souvenez-vous qu'il y a plusieurs Gelées Royales, mais qu'il n'y a qu'un seul APISERUM

si votre pharmacien ne peut vous le procurer, écrivez à:

APISERUM 170-180 est, rue Dorchester, Montréal, P.Q. Tél.: AV 8-2375

LUTTE

Luttez contre la gêne, l'abus de la boisson, gaucheries! Leçon de danse $2.00. Cours complet $15.00. Valentino 253 St-Jean — LA 3-2400

DANSE
TOUS LES SOIRS AU
"Anchor Club"
St-Romuald
2½ milles du Pont de Québec
en fin de semaine
ORCHESTRE SUD-AMERICAIN
"Los Cabaleros Trio"
SALLE DE RECEPTION POUR BANQUETS

THEATRE LYSTER
(Lyster station)
SAMEDI - DIMANCHE
LES AMANTS DE CAPRI
Joseph COTTEN et Jean FONTAINE
aussi
"LA BOHEMIENNE"
avec les comédiens
Stan LAUREL et Oliver HARDY
Commençant JEUDI, 28 février
ROCK AROUND THE CLOCK
avec BILL HALEY
toute l'histoire du Rock'n Roll

DANSE ce SOIR
à 9 heures, avec
ROGER ANGERS ET SON ORCHESTRE
Admission: $1.25 (taxes incluses)
Prix de présence à 11 hres.
(Porte ouverte à 8.15 hres)
SALLE de DANSE ROGER ANGERS
1008, 3e Avenue, Québec
Tél.: LA 5-0003 ou LA 3-3573
SALLE A LOUER POUR REUNIONS SOCIALES DIVERSES
COURS DE DANSES DE BALLET ET DE CARACTERE POUR ENFANTS ET ADULTES.

AVIS AUX ABONNES DU THEATRE DU NOUVEAU MONDE

En raison de la maladie d'un des principaux acteurs qui doivent jouer: Un chapeau de paille d'Italie, comédie irrésistiblement drôle de Labiche le spectacle qui devait être donné samedi le 2 mars, matinée et soirée, a été remis au samedi 9 mars, alors que les billets du 2 mars seront bons, sans qu'il soit nécessaire de les échanger. Cette pièce sera jouée en grande première à Québec, avec une brillante distribution.

À L'AFFICHE
POUR UNE 3ème semaine

Le 3ième spectacle de la saison 1956-57 de la "Compagnie de la Basoche" prend l'affiche pour une 3ième et dernière semaine. Il s'agit d'une pièce poétique de Jean Tardieu: "Hiver" ou "Le Temps du Verbe", précédée d'un lever de rideau en 1 acte: "Calchas" ou "Le Chant du Cygne", l'une des premières oeuvres de Tchecov. Dernier soirs: mercredi, jeudi et vendredi, 27, 28 février et 1er mars.

CASINO VARIÉTÉ
LAUZON
CE SOIR A 9 HEURES
Grande danse avec orchestre
JEAN-PAUL LEMIEUX
Artiste invité: Bod Gaboury
Tous les membres du club sont invités avec leurs amis.
TEL.: TE 7-7700 - TE 7-4526

LE RELAIS
LE RELAIS -- LAC BEAUPORT

Nous annonçons l'Ouverture de notre nouvelle Salle climatisée, modernisée, accueillante, située juste en face de l'Auberge des Monts.
Tous les SAMEDI soirs
Venez vous récréer et passer une soirée agréable aux sons de
ORCHESTRE Le Trio BOB PARADIS
LE RELAIS — Tél.: VI 9-4423

BILLETS ACTUELLEMENT EN VENTE au CAPITOL
pour le prochain grand spectacle du
THEATRE DU NOUVEAU MONDE
UN CHAPEAU DE PAILLE D'ITALIE
comédie irrésistiblement drôle de Labiche qui sera jouée samedi le 9 mars, avec:
Guy HOFFMAN, Jean GASCON, Georges GROULX, Jean-Louis ROUX, Guy PROVOST, Gabriel GASCON, Denise PELLETIER, Denise ST-PIERRE, Denise PROVOST, Janine MIGNOLET, Solange ROBERT, Louise REMY, Yves LETOURNEAU, Marcel CABAY, Victor DESY, etc.
Mise en scène: Jean Gascon, décors et costumes: Robert Prévost, Musique: Pierre Philippe.
Nous prions les abonnés de la saison de bien vouloir noter que ce spectacle qui devait avoir lieu le 2 mars, a été retardé au 9 mars, en raison de la maladie d'un artiste. Il ne sera pas nécessaire d'échanger les billets du 2 mars.

Chez Gérard
Triomphal succès
à ces deux réputés restaurants avec:
à la porte ST-JEAN
★ GUILDA
ET SA NOUVELLE TROUPE
mettant en vedette
— GUILDA — CLAIRETTE
Dino et Valda, Louise Day, Flo Gale, John, George, Doug et André, Roger Ramadier, Gloria Marcon. Les Danseurs et les Danseuses.
Nouveaux Costumes — Nouveaux Tableaux
RES.: LA 4-0549
CE SOIR ET DEMAIN
★ la grande vedette française
Mick Micheyl
le grand chansonnier
★ RAYMOND LEVESQUE
★ PAULA DOLAN
★ LES FRERES EDWARDS
Cet après-midi à 4h. le THE - SPECTACLE
RES.: LA 3-2000

CFCM TV
canal 4, Québec
Voyez dès lundi prochain
de 6 h. 15 à 6 h. 30 p.m.
LA NOUVELLE CHRONIQUE SPORTIVE QUOTIDIENNE
intitulée:
Parlons Sports
avec
GUY LEMIEUX

Commentateur et chroniqueur sportif bien connu du Québec, il devient chroniqueur sportif attitré à CFCM-TV. Depuis bientôt dix ans, Guy Lemieux occupait ces mêmes fonctions au journal 'L'Action Catholique' tout en faisant périodiquement des apparitions à la radio et télévision tant à Québec qu'à Montréal.

L'ORCHESTRE SYMPHONIQUE DE QUEBEC
Palais Montcalm, dimanche 24 février 1957
8 hres 30 précises
QUATRIEME DE LA SERIE
Concert populaire sur demande.
Directeur Wilfrid Pelletier, C.M.G.
Concert éducatif, samedi après-midi à 2 heures au Palais Montcalm.

LATOUR
CE SOIR et DEMAIN
TOUJOURS UN SPECTACLE INSURPASSABLE
25 ARTISTES — 2 h. 30 DE SPECTACLE
LES WASSAN TROUPE
9 sensationnels et extraordinaires acrobates, vedettes des Cirques Medrano et Ringling Bros. Présentés 4 fois sur demande générale au Ed Sullivan Show ils sont formidables. En primeur au Canada.

★ LE TRIO ANAHUAC
artistes cubains dans un numéro de calypso tout à fait nouveau et original et des plus dangereux.

★ KARN et VARDIE
grande nouveauté de comédie et de danse.
★ LES REANN'S
acrobates français du cirque Medrano présentés pour la première fois en Amérique

★ NANCY McCABE
Virtuose de l'accordéon de retour sur demande générale.
★ PAYTON & REAY
fameux numéro acrobatique avec chiens dressés directement du Music Hall

★ RAIN BOW BAND
orchestre de Rock'n Roll
RAY & YO
excitant numéro de jonglage et d'acrobatie.
★ LEO RIVET
Animateur
★ DEL LEDOUX
et son orchestre
Toutes les personnes qui assisteront au spectacle de ce soir et demain seront éligibles pour l'offre
"FOTO NITE"
MARDI SOIR $2,500
en plus CADO NITE en plus
PRIX DE GRANDE VALEUR
ainsi que plusieurs autres prix
"Le seul spectacle du genre à Québec"
NOMBREUX PRIX DE PRESENCE
Admission 1.00 - 1.25 - 1.50
Rés.: LA 2-4818

COLISEE 2 MARS
$500. EN PRIX
15 PRIX DE PRESENCE
- 3 TELEVISEURS
- 1 ENSEMBLE DE VALISES
- COMPLET POUR HOMME
- COSTUME POUR DAME
- FAUTEUIL DE TV
- LAMPES TORCHERE, ETC.
"Bal Populaire"
présenté par l'Organisation du Carnaval d'hiver de Québec
"Chantons en Choeur" "Eblouissants Costumes" "2 Orchestres"
SEULEMENT LES DANSEURS en "COSTUMES TRAVESTIS"
auront accès au plancher de danse
BILLETS DES SPECTATEURS en vente dans les dépôts réguliers du Colisée.
BILLETS DES DANSEURS en vente au Colisée et à la Gare Centrale d'Autobus seulement.

"GIANT", EN COULEURS, AU CINEMA CARTIER : — Elizabeth Taylor et James Dean, ci-dessus, dans une scène de la production de George Stevens, "Giant", en couleurs, tirée du fameux roman d'Edna Ferber. "Giant", qui met aussi en vedette Rock Hudson, est actuellement à l'affiche du cinéma Cartier.

Natalia Daryll, 24 ans, a consenti à sacrifier ses beaux cheveux pour les besoins du film "The Secret Diary of Joseph Stalin". On la voit ici avant et après l'opération. Natalia est elle-même d'origine russe. Ne la plaignons pas trop, car elle sera fort bien payée pour ses services et on lui procurera trois perruques faites spécialement pour elle, dont elle se servira en attendant que repousse sa chevelure.
(International News)

"Marcelino, Pain et Vin" révèle un génial acteur de six ans

A Venise, Cannes, Berlin, Madrid, etc., les nations "cinématographiques" se rencontrent au champ de l'honneur dans une confrontation extrêmement sévère. Que la formule soit celle du jury composé de personnalités reconnues ou encore que le public-spectateur soit l'autorité suprême, force nous est d'admettre que les prix décernés aux films, aux interprètes, aux divers artisans sont l'expression indiscutable d'un jugement sans appel. Le meilleur film l'emporte. Un point, c'est tout.

Ce préambule nous paraît nécessaire pour mettre en lumière les mérites d'un film espagnol — avec version française — "Marcelino, Pain et Vin". En premier lieu, ce film a été présenté "hors concours" à la Mostra de Venise. Etre jugé "hors concours" c'est déjà un mérite aussi exceptionnel que rare. Par la suite, à Cannes, Berlin et Madrid, le film de Ladisla Vajda n'a cessé de rafler les prix les plus prestigieux. Notamment, à Cannes, une ovation indescriptible a salué le jeu du petit Pablito Calvo, révélation enfantine du cinéma contemporain.

L'ouvrage n'avait pas besoin de tant d'honneurs pour faire carrière. Primé ou non, "Marcelino" demeure un film d'une classe remarquable, film d'art, mais avant tout "PUBLIC" et nous insistons sur ce qualificatif, car ce film remarquable aura réussi cette sorte de "miracle"... faire l'unanimité tant dans la presse mondiale que chez tous les publics.

"Marcelino" c'est une légende et pourtant un récit humain axé sur les réactions d'un bambin, bébé trouvé, élevé et éduqué par des moines, devant les laideurs, les beautés et les interrogations de l'existence. Simple et poignant pour cette raison même, d'une qualité spirituelle et pourtant très près de nous tous, ce récit est traduit en des images qui ressemblent à des gravures.

Le souvenir du petit Pablito Calvo nous poursuit longtemps après le dénouement. De combien de films pouvons-nous en dire autant ?

Que faut-il admirer le plus dans cet ouvrage de calibre international ? Son réalisme ou son lyrisme ? L'étonnant acteur-enfant, Pablito Calvo ou l'art délicat du metteur en scène Ladislao Vajda ? Ces quatre éléments sont si parfaitement intégrés dans ce poème cinématographique qu'est "Marcelino, Pain et Vin" qu'il paraît impossible de les dissocier. On est devant un tableau harmonieusement composé qui joue avec un égal bonheur du rêve et de la vie quotidienne, de la légende et de la dissipation enfantine, du miracle et de l'objectivité la plus matérielle.

Ce film espagnol est un enchantement qui ne laisse jamais voir les difficultés de sa réalisation. On sent que le scénariste et le metteur en scène ont communié à une identique exaltation. Le sujet avait la richesse de tous les contes d'enfant et de rares qualités d'émotion. Sujet fragile que la plus infime maladresse risquait de fracasser. Plus encore, l'entreprise était un risque fou, car elle reposait entièrement sur le jeu d'un bambin de six ans !

A cet enfant on demandait tout : naturel, spontanéité, compréhension, gambades de son âge et espièglerie classiques en même temps qu'un équilibre parfait entre le réalisme et cette sorte d'illumination intérieure, reflet de la foi vive. Pour mieux guider le lecteur-cinéphile, disons qu'un bébé est trouvé à la porte d'un monastère franciscain. Les moines vont élever l'orphelin qui, à l'âge de cinq ans, sera le roi-terreur de l'abbaye. Marcelino fait flotter son bateau dans le bénitier, coince le battant de la cloche monacale, introduit une chèvre à la chapelle. Un petit diable parmi les saints. Libre de toute discipline, sauf l'interdiction d'aller au grenier. Il y ira bien sûr et apercevra un grand monsieur cloué à une croix. Qu'il doit avoir soif, qu'il doit avoir faim... Et Marcelino de tout chiper au réfectoire. Nous en avons suffisamment dit.

Nous le répétons, c'est un enchantement du coeur, des yeux et de l'esprit que de voir agir, sauter, crier, souffrir et vivre Marcelino Calvo. On demeure confondu devant un pareil prodige d'intelligence qu'une caméra-témoin se satisfait d'enregistrer. A Pablito Calvo on accole un nom, celui de Jackie Coogan de "The Kid".

Et quel tact, quelle exquise discrétion dans l'illustration du miracle qui, loin de nous séparer de Marcelino spiritualise son existence et lui donne sa signification profonde. La mort fait partie de la vie ; Marcelino nous quitte et pourtant demeure. Dans notre souvenir pour longtemps.

Rory Calhoun qui partage, avec Gene Tierney, la vedette du magnifique film d'aventures en couleurs, "Le Gaucho" que le Cinéma Bienville présente jusqu'à lundi avec la comédie "Deux Degourdis en permission".

FILM EXCITANT AU CINEMA EMPIRE : Une scène du drame sensationnel, "Earth vs The Flying Saucers", mettant en vedette Hugh Marlowe et Joan Taylor que l'Empire présente actuellement jusqu'à jeudi soir en programme double avec "The Werewolf", film d'horreur dans lequel Steven Ritch joue le rôle principal.

SALLE CLIMATISÉE
PIGALLE
A L'AFFICHE
PARENTS...
avant d'accuser vos enfants, de les juger... ayez donc le courage d'examiner votre propre conduite.

MARINA VLADY
JACQUES FAYET
dans
AVANT LE DELUGE
avec Isa MIRANDA — Bernard BLIER —
Line NORO — Delia SCALA — CASTELOT
Au même programme :
Alexandre RIGNAULT — PERES
dans UNE VENTE

IMPERIAL
Merveilleuse aventure, filmée en couleurs, dans les Rocheuses !
"LA BRIGADE HEROIQUE"
("Saskatchewan")
Alan Ladd et Sherry Winters
Film policier :
"REGLEMENT DE COMPTES"
Glenn Ford et Gloria Grahame

PRINCESSE
Deux films en couleurs :
"LE TRIOMPHE DE BUFFALO BILL"
("Pony Express")
Charlton Heston et Rhonda Fleming
"24 HEURES DE LA VIE D'UNE FEMME"
Merle Oberon et Richard Todd

James Stewart joue avec Janet Leigh dans le drame d'action en couleurs, "L'Appât" que le Cinéma Laurier présente jusqu'à lundi avec "La Valse de Monte Carlo", en Technicolor.

COMEDIE AU LAIRET: Dean Martin et Jerry Lewis sont les vedettes de la comédie en Vista-Vision et Technicolor, "Pardners", que le Lairet présente jusqu'à jeudi soir en même temps que "Soldier of Fortune", en CinemaScope et couleurs, avec Clark Gable et Susan Hayward.

COMEDIE AU RIALTO: Spencer Tracy et Katharine Hepburn sont les vedettes de la comédie "Madame Porte la Culotte", à l'affiche du Rialto jusqu'à jeudi soir en programme double avec "La Belle de Cadix", musical en couleurs mettant Luis Mariano en vedette.

UN PASSIONNANT ROMAN PLEIN DE DRAMES ET D'AMOUR
Jean-Pierre Aumont ★ Giselle Pascal
JACQUELINE FRANÇOIS
MADEMOISELLE de PARIS
CINEPANORAMIC EN Couleurs !
CE FILM VOUS FERA CONNAITRE TOUS LES DEGOUTS D'UNE PETITE FILLE PROPRE QUI VEUT RESTER HONNETE...
★
A L'AFFICHE
2e Grand Film !
ANTHONY STELL • SHEELA SIM
"A L'OUEST DE ZANZIBAR"
EN COULEURS
VICTORIA

PALPITANTES INTRIGUES...
JOHN WAYNE
DANS LA GRANDE VERSION FRANÇAISE
EN COULEUR
"Hondo"
2ème GRAND FILM !

"LE BRISEUR DE BARRAGE"
avec RICHARD TODD et MICHAEL REDGRAVE
CLASSIC
A L'AFFICHE

CAPITOL
UN THEATRE FAMOUS PLAYERS
2 GRANDS FILMS JUSQU'A LUNDI SOIR
Continu de 1h. à 11h.: "Three Violent People" à : 2h.35, 5h.55, 9h.20
Ils se rencontrèrent tête première dans un étrange conflit !
Charlton Heston · Anne Baxter
Gilbert Roland · Tom Tryon
Forrest Tucker · Bruce Bennett
with Elaine Stritch
Three Violent People
VistaVision
SECOND GRAND FILM A: 1h., 4h.20, 7h.40
Vous serez hantés par la musique de Ivor Novello !
Anna Neagle · Errol Flynn
Patrice Wymore
King's Rhapsody
by Ivor Novello
Herbert Wilcox
CinemaScope
Mat. 85c; Dim. et soirs: 85c — Dernier spectacle complet à: 7h.40

CINÉMA de PARIS
SUR GRAND ÉCRAN
PREMIERE NORD-AMERICAINE DU ROMAN MUSICAL RELATANT LA PLUS TENDRE . . . LA PLUS PURE EXPRESSION DE L'AMOUR!
les hommes...
seront émerveillés par le charme de
ANTONELLA LUALDI
la femme qui a inspiré les plus belles mélodies du XIXème siècle!
les femmes...
admireront cet émouvant chapitre de la vie romantique et artistique intense de
MAURICE RONET
qui incarne le génial compositeur VINCENZO BELLINI
dans
LA FASTUEUSE REALISATION de CARMINE GALLONE
en couleurs par TECHNICOLOR
SACRIFICE d'AMOUR
AVEC
NADIA GRAY
JACQUES CASTELOT - JEAN RICHARD
★ Vous entendrez jouer le fameux violoniste Paganini!
★ Vous vivrez l'époque fabuleuse de Rossini!
Dans les scènes d'opéras vous écouterez les célèbres chanteurs CATERINA MANCINI - GIANNA POGGI - GIULIO NERI - GINO MATTERA - JUANITA SARIMAN - ENRICO FORMICHI
Musique de: VINCENZO BELLINI - GAETANO DONIZETTI - NICOLO PAGANINI
Commentaire musical de: RENZO ROSSELLINI
En programme double avec
BERNARD BLIER, SUZY PRIM, RENE BLANCHARD
dans
SUIVEZ CET HOMME

2 SUPERBES FILMS JUSQU'A JEUDI SOIR !

LUIS MARIANO dans une superbe COMEDIE MUSICALE EN COULEURS !
"LA BELLE DE CADIX"
avec Carmen Sevilla et Jean Tissier

SPENCER TRACY KATHARINE HEPBURN
dans la comédie
"MADAME PORTE" LA CULOTTE"
("ADAM'S RIB")
David WAYNE, Judy HOLLIDAY
Tom EWELL, Jean HAGEN

★RIALTO

Horaire des cinémas

CAPITOL : — Représentation continue de 1h. à 11h. "The King's Rhapsody" (93 min.) Cinemascope, Eastman color. A 1.00, 4.20, 7.40 hrs. "Three Violent People" (100 min.) VistaVision, Technicolor, à 2.35, 5.55, 9.20 hrs.

CINEMA DE PARIS : — Sacrifice d'Amour : 12.10, 3.34, 6.58, 10.00 hrs. Suivez cet Homme : 1.44, 5.08, 8.32 hrs. Actualités françaises : 3.24, 8.22 hrs.

CLASSIC : — Briseur de Barrages : 1.00, 4.20, 7.50 hrs. Hondo : 2.55, 6.15, 9.40 hrs. Fin : 11.05 hrs.

CARTIER : — Nouvelles : 1.00, 4.35, 8.10 hrs. Giant : 1.10, 4.45, 8.20 hrs. Dernière représentation complète à : 8.10 hrs. Fin : 11.45 hrs.

EMPIRE : — Earth vs the Flying Saucers : 1.00, 3.55, 6.50, 9.45 hrs. Nouvelles : 2.20, 5.15, 8.15 hrs. The Werewolf : 2.35, 5.30, 8.25 hrs. Continu de 1.00, à 11.10 hrs.

IMPERIAL : — La Brigade Héroique : 12.50, 3.48, 6.46, 9.44 hrs. Sujets : 2.17, 5.15, 8.13 hrs. Reglement de Compte : 2.19, 5.17, 8.15 hrs.

LAIRET : — Nouvelles : 1.10, 4.28, 7.46 hrs. Soldiers of Fortune : 1.25, 4.43, 8.01 hrs. Pardners : 3.00, 6.18, 9.36 hrs. Fin : 11.04 hrs.

LAURIER : — La Valse de Monte-Carlo : 1.00, 4.36, 7.32 hrs. Nouvelles : 2.37, 9.03 hrs. L'appât : 2.57, 6.03, 9.29 hrs. Fin : 10.58 hrs.

PIGALLE : — Avant le Deluge : 12.30, 3.29, 6.05, 9.04 hrs. Une Vente : 2.48, 5.45, 8.44 hrs. Actualités françaises : 2.19, 8.34 hrs. Fin : 11.20 hrs.

PRINCESSE : — Sujets : 1.00, 4.21, 7.42 hrs. 24 Heures de la Vie d'une Femme : 1.16, 4.37, 7.58 hrs. Le Triomphe de Buffalo Bill : 2.42, 6.03, 9.24 hrs.

RIALTO Madame Porte la Culotte : 12.45, 4.15, 7.35 hrs. Nouvelles : 9.18 hrs. La Belle de Cadix : 2.30, 5.50, 9.30 hrs. Fin : 11.15 hrs.

VICTORIA : — A l'Ouest de Zanzibar : 1.00, 4.25, 8.00 hrs. Mademoiselle de Paris (en cinéparonamique) : 2.40, 6.05, 9.30 hrs. Continuel de 1.00 à 11.15 hrs.

SILLERY : — Picnic (en cinémascope) : 6.10, 9.35 hrs. The Rawhide Years : 8.00 hrs. Fin : 11.30 hrs. DIMANCHE : Continuel, The Rawhide Years : 1.00, 4.35, 8.05 hrs. Picnic (en cinémascope) : 2.30, 6.00, 9.25 hrs. Fin : 11.20 hrs.

BIENVILLE : — Le Gaucho : 6.30, 9.40 hrs. Nouvelles : 7.58 hrs. Deux Dégourdis en Permission : 8.13 hrs. Fin : 11.08 hrs. DIMANCHE : Matinée à 1.30 hre.

CINEMA DE LEVIS : — Paula (français) : 6.25, 9.30 hrs. Actualités 7.45 hrs. A l'Abordage (en couleurs) 8.00 hrs. DIMANCHE : Matinée à 1.30 hre.

ETCHEMIN : — Prisonniers du Harem (en couleurs). Les Filets. DIMANCHE : La Rue de la Traverse. Un Grain de Folie (en couleur).

LAURIER JUSQU'A LUNDI | MAT. : .30 | SOIR ET DIM. : .55

UNE JEUNE FILLE DANS UN PAYS SANS LOI . . . TOUS SE BATTAIENT POUR ELLE !

EN COULEUR

EN VEDETTE
JAMES STEWART · JANET LEIGH
ROBERT RYAN · RALPH MEEKER
DANS
"L'APPAT"

Aussi : Le plus magnifique spectacle musical depuis "THE GREAT CARUSO"
La fameuse chanteuse Patrice Munsel
'LA VALSE DE MONTE CARLO' EN TECHNICOLOR
Dans le glorieux monde du chant, vous allez voir revivre et chanter l'éblouissante Melba.

GIANT production GEORGE STEVENS' en WarnerColor !

Leslie Lynnton — tous l'aiment ouvertement, ou bien en crèvent . . .

Bick Benedict est puissant, mais il l'est davantage le jour de sa défaite.

Jett Rink est fait pour la réussite — pour avoir le plaisir de retomber plus bas.

DU ROMAN DE EDNA FERBER PRESENTE PAR Warner Bros. en Warnercolor avec ELIZABETH TAYLOR
ROCK HUDSON · JAMES DEAN
et SAL MINEO
CARROLL BAKER · JANE WITHERS · CHILL WILLS · MERCEDES McCAMBRIDGE

Afin d'apprécier à sa valeur ce film remarquable, vous devez le voir dès le début. Un grand film mérite cette considération. Les représentations complètes commenceront à 1.00, 4.35 et 8.10 h. pm. "Giant" débutera à 1.10, 4.45 et 8.20 pm. Portes ouvertes à 12.15 h. pm.

Prix d'entrée pour cet engagement spécial : Matinées: .75 Soirs et dimanche: $1.00

A L'AFFICHE CARTIER A L'AFFICHE

LA TERRIBLE VERITE SUR LES SOUCOUPES VOLANTES!

EARTH VS. THE FLYING SAUCERS

En vedette Hugh Marlowe, Joan Taylor avec Donald Curtis. Columbia Picture

2 excitantes attractions !

AUJOURD'HUI JUSQU'A JEUDI SOIR ! HORREUR DES AGES!

EMPIRE

Dernier spectacle complet à 8.15 p.m.

THE WEREWOLF

Introducing STEVEN RITCH AS THE WEREWOLF A COLUMBIA PICTURE

Janice Rule et Jeffrey Hunter intéresseront les jeunes cinéphiles dans "Gun for a Coward", un film Universal-International dont Fred MacMurray est la vedette, avec Dean Stockwell.

Une compagnie de cinéma veut faire revivre quelques-uns des plus grands noms français de l'écran ; elle fera un montage des meilleures scènes de dix célèbres artistes disparus. Raimu, Jouvet, Victor Boucher, Marguerite Moreno, Max Dearly, Harry Baur, Jules Berry et Louis Salou seront les vedettes de ce film. Marcel Pagnol apportera son concours à la présentation de ce film.

"HONDO"

(version française)

A L'AFFICHE DU CINEMA CLASSIC !

"HONDO", adapté d'un roman de Louis L'Amour, raconte l'histoire d'un homme qui tue un hors-la-loi puis doit entreprendre un voyage pour aller annoncer la nouvelle à la veuve. On sait que John Wayne est l'acteur qui rapporte le plus d'argent à ses employeurs. Il joue ici le rôle d'un dur, mais . . . qui a ses moments de tendresse. L'objet de cette tendresse est Mlle Page, qui est la seule femme de la distribution. Elle a obtenu de grands succès sur le Broadway, notamment dans "Midsummer", et c'est à la recommandation de John Wayne lui-même qu'elle a été engagée par le producer Robert Fellows. L'adaptation du roman en scénario a été effectuée par James Edward Grant. Aussi au même programme "LE BRISEUR DE BARRAGES". —

EN PRIMEUR AU VICTORIA !

"Mademoiselle de Paris", c'est avant tout le roman de la haute couture parisienne. Cette grande vedette qui domine les grandes vedettes, interprètes du film, a des exigences terribles. Depuis "Falbalas" de Jacques Becker, plusieurs films lui ont été consacrés. Mais jamais on n'a pénétré aussi profondément dans les secrets d'un atelier, vus côté direction. Jamais la couleur et le cinépanoramic n'ont été mis au service de sa beauté. Jamais surtout, elle n'a livré ses secrets aussi complètement. Tout le Chic, toute l'élégance, tout le raffinement qui font sa gloire dans le monde, est réuni dans "Mademoiselle de Paris". C'est aussi un passionnant roman que vivent des hommes et des femmes, dont la vie se déroule dans l'ambiance des collections. Un roman plein de péripéties, de graves soucis, de chagrins, d'intrigues, de drames, de joies, d'amour et de bonheur. Jean-Pierre Aumont y fait ses débuts de grand couturier, patron d'un atelier visé par les guerres intestines qui se livrent dans la Couture. Gisèle Pascal devient un ravissant mannequin. Jacqueline François joue à l'écran son propre personnage, celui d'une grande chanteuse, et la distribution a réuni aux côtés d'une troupe de populaires comédiens, les plus ravissants mannequins de Paris, qui deviennent vedettes de l'écran. C'est de plus, une véritable maison de couture, Jean DESSES qui a fourni son cadre vrai et ses collections pour ce film qui est à l'affiche du Cinéma Victoria. Walter Kapps a soigné une réalisation à la mesure de son sujet. Le cinépanoramic et l'east mancolor donnent au sujet une ampleur et un relief merveilleux, et la beauté des images sert bien la splendeur et l'élégance parisienne. —

La musique de Goodman appréciée en Asie

New-York (Par Fred Danzig) (UP) Benny Goodman, le "Roi du swing", vient de prendre l'Asie d'assaut.

Cette conquête musicale s'est accomplie avec l'aide du secrétariat d'Etat américain, du Théâtre national et de l'Académie qui ont patronné sa tournée de six semaines en Asie. Benny est accompagné des 14 membres de son orchestre.

Le groupe de Goodman s'est promené en pionnier à travers l'Asie, en partant de Phnom-Penh, au Cambodge, en passant par Kuala-Lumpur, en Malaisie; Bangkok au Thaïland; à Singapour, à Hong-Kong, à Rangoon pour s'arrêter enfin à Tokyo.

Benny croit qu'en 5 ou 10 ans, ce circuit constituera une tournée profitable pour les orchestres américains.

"Une fois le coût du transport amorti par quelques arrêts additionnels, nous trouverons là un marché profitable à la musique "en vie" des Américains.

La troupe s'est arrêtée à la Foire internationale de Bangkok et M. Robert Schnitzler, gérant général du programme d'Echange international des artistes, a rapporté que la musique de Goodman avait été "le clou de l'exposition".

"Nous avions pourtant une grosse compétition de la part des autres concessionnaires" a dit Goodman; "de plus, un certain petit train agaçant passait toutes les quatre minutes en sifflant très fort. Mais quand nous avons entonné "Sing, Sing, Sing" nous les avons tous enterrés".

Toute la royauté au Thaïland, à partir du roi Phumiphon Adundet jusqu'au plus petit noble, compose de la musique et joue d'un instrument quelconque. Goodman dit : "Le roi réunit ses musiciens au palais tous les vendredis soir et j'ai su qu'ils jouaient jusqu'à 6 ou 7 heures du matin."

Anne Baxter joue aux côtés de Charlton Heston et de Gilbert Roland dans le nouveau film Paramount en VistaVision et Technicolor. "Three Violent People" à l'affiche du Capitol jusqu'à lundi soir avec Anna Neagle et Errol Flynn dans la comédie musicale en CinémaScope, "King's Rhapsody".

BIENVILLE JUSQU'A LUNDI

Un gaucho n'abandonne jamais ce qui lui appartient !
Gene Tierney, Rory Calhoun
'LE GAUCHO' EN COULEURS
L'existence sauvage et violente des gauchos, dans le cadre grandiose de l'Argentine.

AUSSI
Les mésaventures de Willie et Joe, aux prises avec l'armée
David Wayne, Tom Ewell.
"DEUX DEGOURDIS EN PERMISSION"
Une comédie qui vous déridera

KIM NOVAK
la grande vedette du film "EDDY DUCHIN STORY"
dans
picnic
avec
WILLIAM HOLDEN
ROSALIND RUSSELL
De GRAND FILM !
TONY CURTIS dans
"RAWHIDE YEARS" en couleurs
A L'AFFICHE SILLERY

Brune beauté anglaise

Florence. — Dans le pays de Lollo et de Sophia Loren, une jeune fille anglaise cause un emoi surprenant . . . C'est Anne Heywood, en Italie pour la première fois, pour y tourner un film. Acclamée par 100 Italiens galants, elle leur crie : "vous ne parlez donc plus de la plus rose anglaise ?"

Ce n'est pas la comparaison qu'on est porté à faire devant la beauté sombre d'Anne. Elle brille d'un éclat exotique, très loin de la beauté blanche et rose de ses compatriotes. Les hommes de Florence trouvent que le feu de ses yeux brûle d'une flamme latine.

La délicieuse Heywood posait sur les marches d'une église du 13e siècle, à San-Miniato, à cinq milles de Florence. Des hommes qui passaient en motocyclette l'aperçurent et s'arrêtèrent pour l'applaudir.

Au bout de quelques minutes, la route était bloquée par plus de cent "scooters" et cent Italiens qui criaient à la fois : "Bellissima Anna". Quand Anne, qui parle très peu l'italien, leur répondit "Grazie !" les applaudissements redoublèrent.

"J'ai été la plus suprise du monde" dit Anne, "lorsque j'ai reçu cette salve de jeunes loups dans le pays même de Lollobrigida". Anne Heywood a un rôle d'importance dans la production "Checkpoint". C'est son premier film.

AU CINEMA DE PARIS

Le film "Sacrifice d'Amour" qui prend aujourd'hui l'affiche au Cinéma de Paris un hymne à l'amour sur la musique de Bellini.

Il ne s'agit pas d'une classique et romantique vie d'un célèbre compositeur mais d'un chapitre — celui des débuts de carrière — de Vincenzo Bellini.

Les biographes racontent en effet qu'une femme aima le jeune Bellini mais sut faire le sacrifice de cet amour afin de ne pas empêcher Bellini de devenir un compositeur admiré des foules.

De la femme on ne sait plus rien, cependant que la carrière de Bellini est toujours présente à la mémoire grâce à une musique toujours appréciée.

On a confié à Maurice Ronet le personnage de Bellini; à Antonella Lualdi celui de l'impératrice des plus belles mélodies du compositeur, celle-là qu'il devait délaisser pour des aventurières.

"Sacrifice d'Amour" en plus de nous conduire dans l'intimité d'un grand artiste nous promène dans le monde de la musique de son temps. Et cela nous vaut des extraits d'opéra rendus par les plus belles voix internationales : Caterina Mancini, Gianna Poggi et Gulio Neri. Tout le long du film des scènes mettent en relief la musique de Bellini naturellement, mais également celle de Donizetti et de Paganini. Cette superbe production est en couleurs.

Le second film à l'affiche "Suivez cet Homme" est digne des meilleurs "suspenses" américains. Solidement charpenté, il déroule implacablement les scènes et les faits, dans un dialogue direct et ironique. "Suivez cet Homme" met en vedette Bernard Blier, Suzy Prim, Andree Clément, René Blancard et Yves Robert. —

CINEMA LEVIS

JUSQU'A LUNDI SOIR
A L'ABORDAGE
Technicolor
Errol FLYNN, Maureen O'HARA
PAULA
version française
Loretta Young, Alexander KNOX

AIR CLIMATISE Lairet

A L'AFFICHE JUSQU'A JEUDI

Ce programme spécial en couleurs a tout ce qu'il faut pour bien vous distraire et vous divertir !

DEAN MARTIN - JERRY LEWIS
VISTAVISION couleurs par TECHNICOLOR
"Pardners"
avec LORI NELSON — JEFF MORROW!
Second Grand Succès !
FILME A HONG-KONG "VILLE FLOTTANTE DE L'ORIENT" !

CLARK GABLE · SUSAN HAYWARD
SOLDIER OF FORTUNE
From 20th Century-Fox in CINEMASCOPE
COLOR by DE LUXE

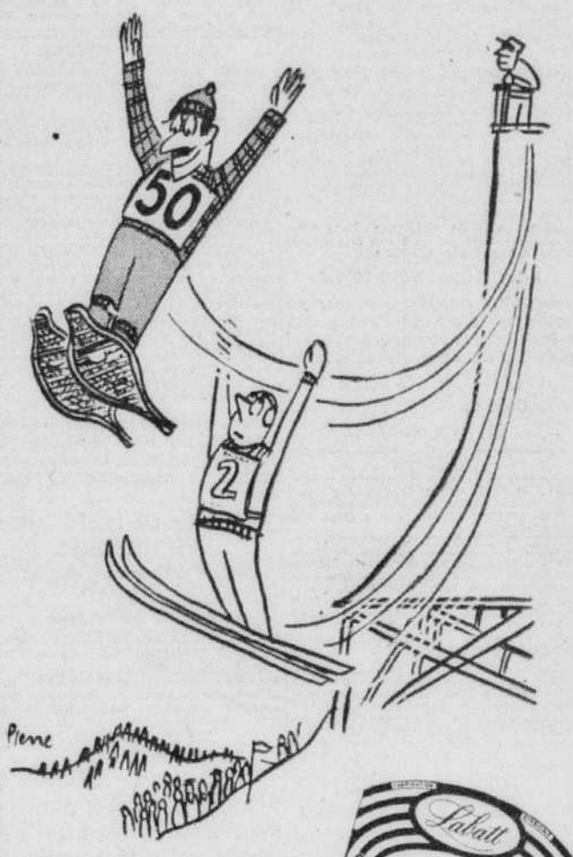

Rien ne vous remonte comme une bouteille de "50" Labatt bien fraîche . . . la fameuse bière *légère* du Québec —douce et légère comme on l'aime de nos jours. L'avez-vous essayée?

Brassée dans le Québec au goût du Québec LABATT

L'ÉVÉNEMENT JOURNAL

présente à compter du mercredi 27 février un nouvel illustré

'L'ange de l'espace'

Commandant de l'Aéronavale

Jeunes et vieux suivront pas à pas les développements scientifiques de l'aviation de la marine américaine

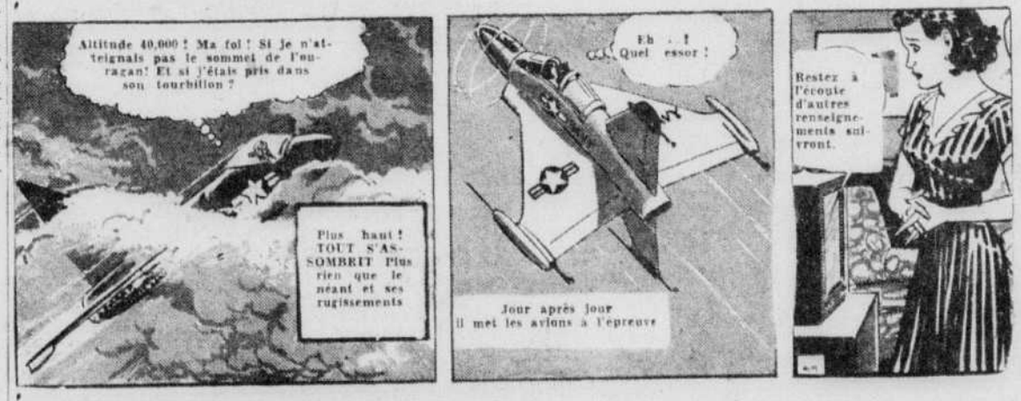

Voici les passionnantes aventures de ce

Héros moderne

pilote d'essai, contre-espion, risque-tout, homme de fer, père de famille, et avant tout Pilote de l'Aéronavale.

VOYEZ TOUS LES JOURS *"L'ange de l'espace"* DANS

L'ÉVÉNEMENT JOURNAL

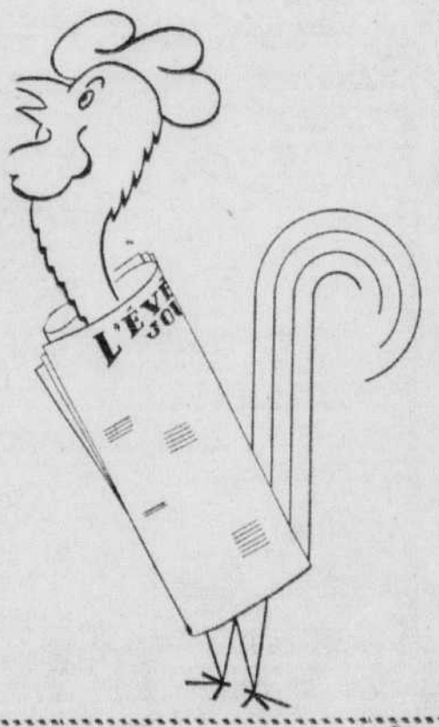

LES ANNONCES CLASSÉES

cinq lignes téléphoniques en opération LA 5-5133

PRIX DE L'ABONNEMENT AU SOLEIL

Livraison par porteur Atalante Baie-Comeau, Beaupré, Boischatel, Cap-de-la-Madeine, Champigny, Charlesbourg, Charny, Château-Richer, Courville, Giffard, Lac St-Charles, l'Ancienne-Lorette, l'Ange-Gardien, Les Saules, Lévis, Loretteville, N.-D. des Laurentides, Québec, région de Chicoutimi, région du Lac St-Jean, Ste-Anne-de-Beaupré, St-David, St-Emile, St-Joachim, Ste-Foy, St-Romuald, Sillery, Trois-Rivières, Ville Montmorency 25c par semaine sans égard au nombre de jours de publication ou $12.00 par année payable à nos bureaux ou à un de nos représentants.

Dans les autres centres de la Province où la distribution se fait par porteurs, 20c par semaine sans égard au nombre de jours de publication, ou $10.00 par année, payable à nos bureaux ou à un de nos représentants.

PAR LA POSTE

dans les comtés du Québec suivants: Arthabaska, Abitibi, Beauce, Bellechasse, Bonaventure, Champlain, Charlevoix, Chicoutimi, Compton, Dorchester, Drummond, Frontenac, Gaspé, Kamouraska, Lac St-Jean, Laviolette, Lévis, L'Islet, Lotbinière, Maskinongé, Matane, Matapédia, Mégantic, Montmagny, Montmorency, Nicolet, Portneuf, Québec, Richmond, Rimouski, Saguenay, Sherbrooke, St-Maurice, Stanstead, Témiscamingue, Témiscouata, Wolfe et les comtés du Nouveau-Brunswick suivants: Gloucester, Madawaska et Restigouche, 1 an, $8.50, 6 mois, $4.50, 3 mois $2.50, 1 mois, $1.00 — Ailleurs au Canada: 1 an $10.00, 6 mois $5.25, 3 mois, $2.75; et 1 mois, $1.00.

Etats-Unis: 1 an, $12.00; 6 mois $6.00; 3 mois, $3.25, 1 mois, $1.25.

"Le Soleil" est publié et imprimé coin des rues de la Couronne et St-Vallier par "LE SOLEIL" Ltée.

ANNONCES CLASSEES
Tél.: LA 5-5133

TARIF AU COMPTANT

1 ins. la ligne comptée de 5 mots	.25
coût minimum	.65
3 ins. consécutives la lig. comptée	.22
6 ins. consécutives la lig. comptée	.20
24 ins. consécutives la lig. comptée	.17
Minimum 2 lignes comptées par ins	
Titre individuel par insertion	.35

Annonces de l'extérieur

Strictement payables d'avance. Pour case, frais et réexpédition, en plus $0.05

Avis de décès, services anniversaires, remerciements formule régulière $1.50
Mots additionnels $0.03
REMERCIEMENTS pour faveurs obtenues minimum 2 lignes 50c. Chaque ligne additionnelle cinq mots .25 la ligne.
Prière pour faveurs obtenues $3.00
Avis dans carnet mondain $2.00

Facture non payée dans les 4 jours ouvrables après la date de facturation, frais additionnels - - - 0.25

Les annonces classées devront nous parvenir avant 4 h. 45 p.m. la veille du jour de publication. Les annonces en caractère spécial (semi-display) 48 heures d'avance. Celles qui doivent paraître le lundi devront nous parvenir avant midi le samedi.

Aucun avis de naissance, fiançailles, mariages, décès ou note non responsable n'est accepté par téléphone.

Pour mieux vous servir

Vous pouvez toujours donner ou payer vos annonces classées aux mêmes prix et conditions qu'à nos bureaux, en vous adressant à la

TABAGIE CARTIER
Coin Cartier et Fraser
Tél.: LA 4-9944

6 AGENTS

AGENTS demandés pour vendre produit intéressant aux postes de commerce. A temps libre ou partiel. Ecrire Dept 519, LE SOLEIL.

HOMME OU FEMME, gagnez $3.50 de l'heure, plein temps ou dans vos loisirs en distribuant 250 nécessités domestiques comprenant thé, café, cosmétique, remèdes brevetés, insecticides, produits pour la ferme, etc., dans territoire établi dans votre entourage. Situation permanente, succès assuré. Ecrivez immédiatement à G. LAURIN, 26 rue St-Paul-Est, Montréal.

"JITO assure aux vendeurs ambitieux salaire $50. à $75. par semaine en vendant à domicile dans bons territoires vacants, ses 225 produits de qualité supérieure. Très haute commission. Spéciaux gratis chaque mois. $20.00 requis. JITO — DEPT U — 5130 St-Hubert, Montréal.

8 ANIMAUX A VENDRE

CHIEN Boston Bull, 2 ans. Téléphone: LA 7-5895

PETITS CHIENS poméranien, à vendre, mâles et femelles, 10 mois, 10 CREMAZIE OUEST.

TOY POODLES (Pompons Français) pure race, 3 lbs adultes. Aussi purs lapins Géants des Flandres. M. A.-C. Després, 304 L'ISLET, Co. L'Islet.

5 MAGNIFIQUES couples chinchillas liquider, faute d'espace. Prix dérisoire. MA 3-4991.

ST-BERNARD, mâle, 2 ans, dompté pour attelage. Willie Tremblay, 316 St-Augustin, Ste-Monique-les-Saules.

CHIEN COOLIE, pure race, enregistré. S'adr.: MU 3-5085.

VENDRAIS plusieurs chiens collies, St-Bernard, Cockers, Boston Terrier. Autres races. Aussi sleigh, attelages. LEBOEUF KENNELS REGD, St-Casimir, Portneuf.

CHIEN Sussex épagneul, 4 mois, couleur blanc. 1496 chemin GOMIN, coin Marguerite-Bourgeois Blvd Laurier.

PETITE CHIENNE cocker, 4 mois, noir et blanche. $15.00 LA 2-3300.

SERINS, roller allemand à vendre. Tél.: LA 4-0939.

JEUNE CHIEN St-Bernard à vendre. TEL: MO 1-1323

CHIEN boxer enregistré âgé 7 mois, oreille taillé. Chien et femelle Dalmatian, âgé 2 mois. S'adresser 425 DU ROI. LA 5-8585

CHIEN FOX TERRIER WIRE, mâle, 7 mois, enregistré et vacciné. S'ad.: Dr Michel Blouin, 2387 Canardière. — MO 3-6587.

SUPERBES chinchillas à sacrifier à prix raisonnable. TEL.: MA 3-3533.

VENONS DE RECEVOIR GRAND CHOIX DE SERINS

SERINS chanteurs, femelles, perruches, poissons tropicaux, aquariums, cages, graines et nourriture. BROCK'S GAVILLET PET SHOP, 250 la Couronne. Tél.: LA 5-7147.

10 APPARTEMENTS A LOUER

APPT 1 comprenant living-room, cuisinette, chambre bain, chauffé, éclairé, meublé 480 Est St-François. TEL.: LA 2-2277.

179, ST-JOSEPH EST, une pièce confortable, chauffée, eau chaude, réfrigérateur. LA 5-9426 ou LA 3-5239.

2 PIECES MEUBLEES, chauffées, éclairées. Chambre, eau courante. LA 2-0602 — LA 3-2588.

2 PIECES, propres, meublées, chauffées, droit cuisiner, 29 ST-FLAVIEN. LA 3-6404.

CUISINETTE, boudoir meublés. S'adresser soir. 61 ST-PATRICE.

ST-JEAN-BAPTISTE. Joli 2 pièces, entre, chambre bain, privés. LA 5-7297.

SUITE 2 pièces, frigidaire, poêle électrique, chauffée. 630 FRASER.

FLAT 2 pièces, meublé, 1er plancher, 20 rue GARNEAU.

FLAT meublé, chauffé, 2 appts. TEL.: LA 4-0108. 877 St-Joseph Est.

APPARTEMENT meublé ou non, près du Parlement. 24 ST-AMABLE. LA 5-7210.

APPT 2 pièces, meublées, plus chambre bain, chauffé, eau chaude. Libre 78½ LOCKWELL, appt 5.

2 PIECES, cuisine, meublées, chauffées, eau chaude, chambre bain, possession immédiate, aussi 3 pièces meublées, 1er mai. S'adr.: 14 TURNBULL.

APPARTEMENT 2 pièces, poêle, frigidaire, face Champs de Batailles. — LA 3-2655.

DEUX GRANDS appartements, chauffés, éclairés, libre 1er mars. MU 3-8621 — LA 3-3607.

APPARTEMENT 2 pièces, chambre bain, chauffé, $44 par mois. MO 1-2458.

CUISINE, chambre, chambre bain seule, meublée, chauffé, éclairée, eau chaude. S'adr.: 105 RICHELIEU.

PRES LANGELIER, 2 pièces meublées, chauffées, éclairées, droit frigidaire. — 6 - 9 heures soir. TEL. LA 4-7543.

2 GRANDES pièces, meublées, chauffées, éclairées, balcon. 107 LOCKWELL. — LA 5-6312.

BACHELOR DE LUXE

CENTRE de la ville, conviendrait une ou 2 personnes, toute accommodation. TEL.: LA 4-7022. Soir LA 7-9387.

10 APPARTEMENTS A LOUER

2 PIECES meublées, eau chaude, frigidaire. 308 JEANNE-D'ARC. MU 3-5684.

FLAT 3 pièces, chauffé, éclairé, remis à neuf. S'adr.: 375½ ST-JEAN.

COQUET chez-soi, avec aménagement pour cuisine, 1 pièce, personne seule, rue Artillerie. LA 9-2745.

ST-RODRIGUE, 2 appts non meublé, éclairé, chauffé. MA 3-1588.

2 PIECES meublées, entrée seule, rue Ste-Marguerite, $8.00 semaine. S'adr.: jour seulement. 469 Mgr Gauvreau.

RUE ST-LOUIS, 3 pièces, chauffées, semi-meublé ou non, peint à neuf. Tél.: MU 3-4600.

FLAT 2 pièces, meublé, chauffé, eau chaude, centre St-Roch. LA 4-6175.

JE POSSEDE un logement de 4 pièces, aimerais partager avec personne distinguée. TEL.: MU 3-8732.

ST-SACREMENT, endroit bien situé, suite 2 pièces, droit cuisine. TEL.: Jour MU 3-4269, soir LA 7-3274.

ST-JEAN-BAPTISTE, suite, 1 grande pièce et cuisine meublées. LA 2-2150.

RUE ST-CYRILLE, appartement meublé, vivoir, cuisinette, chambre bain, chauffé, eau chaude année, poêle électrique. S'adresser: 387, ST-CYRILLE-OUEST.

2 PIECES meublées, chauffé, éclairé. 1 Ste-Marie, appt 1. LA 2-7783.

2½ APPTS meublés, rue de l'Eglise. TEL.: LA 4-9792.

ST-ALBERT, 2 pièces plus douche, moderne, meublées ou non, chauffées, eau chaude, entrée 220, pour 1er mai. MA 3-2812.

APPARTEMENTS à louer. 472, 1ère Avenue, Limoilou, près du pont.

SUITE 2 pièces, meublée. S'adresser 378 DORCHESTER. — LA 5-9511.

3-4 PIECES chauffées, eau chaude, concierge, incinérateur, meublé à votre goût. Appartements Montcalm, 100, St-Jean-Bosco. TEL.: LA 7-7668.

2 PIECES chauffées, pour couple, droit cuisine, eau chaude année. 2090, Mont-Tabor. LA 3-3491.

APPARTEMENTS meublés, eau chaude, permis cuisine. 920, St-Vallier-Ouest. LA 7-9182.

ST-SAUVEUR, flat 2 pièces, chauffé, meublé, éclairé, entrée seule. LA 3-7991.

GIFFARD, belle chambre et boudoir, cuisinette, meublé, chauffé, éclairé. MO 3-6809.

2 GRANDES PIECES très bas prix, entrée seule aussi chambre avec ou sans pension. LA 3-4044.

2 PIECES, neuf, complètement meublées, poêle, réfrigérateur, salle bain. — LA 4-9904.

VEUF, 65 ans, seul, 4 appts, meublés, accepterait couple âgé ou 2 chambreurs, prix modique. MO 1-2132. Georges Fortin, 223 Maufils.

13 ARGENT A PRETER

ARGENT à prêter sur 1ère et 2ième hypothèques à Québec et banlieue seulement. SAMSON & GASCON, notaires. 970, Ave CARTIER.

PRETS, première et deuxième hypothèques. Immeubles Montcalm 975 CARTIER. LA 9-1711.

5½ à 6½ SUIVANT garanties hypothécaires offertes. Québec, environs, 2 ans et plus ou remboursement, capital, intérêt, 10, 20 ans. DE LA BRUYERE PORTIER, notaire, 466 de la COURONNE. Téléphone: LA 5-7195.

ARGENT A PRETER sur hypothèque. Nous prêterons 60 pour cent de la valeur marchande de votre propriété existante ou pour projet de construction, toute maison déjà bâtie présentement, ne devra pas être plus vieille que 15 ans. J.-W. COOK Ltée. 378 DU ROI EST. TEL.: LA 4-5393.

ARGENT

pour construction, réparation, refinancement, etc., résidentiel et commerciaux, villes et campagnes, confiez la négociation de votre emprunt au

SERVICE DE PRETS SUR HYPOTHEQUES
489 de la Couronne, Québec
Tél.: LA 5-4777

14 ARGENT DEMANDE

$1,800.00, 8% INTERETS, remboursements mensuels, avec endosseur solvable. Ecrire. Dept 709 Le Soleil.

$18,000.00 demandé sur 2 propriété, 1ère hypothèque et garantie personnelle. But, améliorer commerce. Ecrire nom et numéro téléphone à Dépt. 711 LE SOLEIL.

ON DEMANDE

à emprunter de $10,000 à $15,000, sur bonne garantie hypothécaire. Payera 7½% intérêt, et le tout remboursable dans un an. Ecrire Dépt 733, Le Soleil.

25 BOIS DE CONSTRUCTION

BOIS de carré usagé, très bas prix. MA 3-4021. 17, 11e Rue, St-Rodrigue.

29 BRULEURS A L'HUILE

J.-L. HARTON, 129 Latourelle. TEL.: LA 4-4506. Huile pour brûleurs.

BRULEURS LYNN, A. B. C., Victor Kemac, Boston, Breeze. Nettoyage. L. PARENT, 190, 3e Avenue. Tél.: LA 4-4990.

BERUBE — brûleur à l'huile, vente, réparation, gros et détail. 255 ST-VALLIER OUEST. Tél.: LA 3-2067.

BRULEURS A L'HUILE

LYNN, BREEZE, KEMAC, fournaise Coleman, Duo-Therm. Gros et détail. Distributeur exclusif, huile à poêle traitée Kleen-Flo. EUG. DESROCHES & FILS, LTEE 569 ST-VALLIER Ouest. LA 5-4946.

30 BUREAUX A LOUER

CENTRE commercial 787 St-Joseph Est, 2ème et 3ème étage, 1,500 pds chaque étage, le tout ou partie, 2ème étage, conviendrait salle échantillon, bureau, professionnel, etc. 3ème comme logement. Jour LA 4-7474. Soir MO 1-3897.

BUREAUX, édifice épreuve du feu, ascenseur. L. CASSULO, 130 ST-JEAN.

BUREAUX à louer, situés 189 St-Jean, près Carré d'Youville, service d'ascenseur. S'adr.: 189 ST-JEAN. LA 2-2445.

3ième AVENUE, 4 bureaux, en haut banque Dominion, chauffé, éclairé, pour professionnel. TEL.: LA 5-5427.

308 RUE ST-JEAN. Bureau libre, plain-pied de 1,600 pieds, comprenant 6 bureaux, conviendrait pour bureau d'assurance, $1.50 du pied. 1191 des ERABLES. TEL.: LA 5-5427.

1191 AVE DES ERABLES. Bureaux, modernes, conviendraient pour 2 médecins ou médecin avec famille. LA 5-5427.

BUREAU situé, 329 de la Couronne, coin La Salle, conviendrait tous commerces. TEL.: LA 4-5466.

TOUT ou partie, conviendrait salon coiffure ou professionnel, rue St-Jean, entre St-Augustin et St-Eustache. LA — 7-8634.

BUREAU A LOUER, peut convenir pour tous genres d'affaires, libre 1er Mai. LA 7-2822.

574½ ST-JEAN, près Salaberry, chauffé, libre immédiatement, $60.00 par mois. S'adresser 574 St-Jean. TEL.: LA 2-1473.

BOUL. CHAREST

EDIFICE moderne, conviendrait comptable, avocat, assurance, etc. 695 Est Blvd CHAREST. D. Morissette Enr.

35 CHALETS A LOUER

PLAGE St-Laurent, Cap-Rouge, à vendre ou à louer. MU 1-2852.

CHALET A VENDRE ou à louer. 7 milles de la ville. TEL.: LA 3-4184.

36 CHALETS A VENDRE

CHALET A VENDRE, Ste-Pétronille, Ile d'Orléans. S'adresser à GEORGES-EMILE COURCY, No 541 — 115e RUE, Ville Montmorency. Tél.: MO 3-3100.

CHALET proximité Laurier Station, sur route Trans-Canada. 30 milles Québec, terre à parterre. TErminus 7-6829.

STE-PETRONILLE, Ile d'Orléans, Charles Parent, 543, 115ème Rue, Montmorency. MO 3-5418.

CHALET de 1½ étage 20 x 24 pieds avec terrain 75 x 75 pieds. Prix $2,200 sur la plage à St-Antoine-de-Tilly, 21 milles de Québec. Achille Aubin, propriétaire. TEL.: 29-8-31.

LAC ST-JOSEPH, chalet 9 pièces, salle bain, eau chaude, foyer, meublé, face au lac, grève et quai privés. TEL.: LA 7-8771.

BORD du lac Clément, 10 milles Québec, chalet meublé, eau courante, toilette, 220. TEL.: LA 4-7245.

BORD LAC ALAIN, chalet à vendre et revenu, meublé, eau courante, toilette, frigidaire, embarcation, plage. M. Bélanger. — LA 7-9613.

36 CHALETS A VENDRE

MAGNIFIQUE propriété, Loretteville, 4 pièces, grand terrain, facile d'accès. — LA 4-1463.

37 CHALETS DEMANDES

CHALET DEMANDE: Baie St-Paul ou La Malbaie. Louerai pour une saison avec option d'achat. Près du fleuve si possible. C.-A. ROCHON, 130 St-Jean, Québec. LA 2-1249.

38 CHAMBRE ET PENSION

POUR MONSIEUR, chambre et pension. TEL.: LA 3-2253.

GRANDE chambre, pension, conviendrait 1-2 personnes. 180 Saunders. LA 5-9662.

ST-PASCAL (monsieur), excellente pension, famille bilingue, TV, lavage inclus. LA 3-5666.

ST-PASCAL, Prendrais pensionnaires. TEL.: LA 3-1384.

CHAMBRE et PENSION, 32 La Naudière. TEL.: LA 5-9166, face Exposition.

LIMOILOU, grande chambre meublée, eau chaude, 2 lits, monsieur. LA 3-2289.

CHAMBRE modernes, une ou 2 personnes. 230, 3ème AVENUE. 3-6945.

GRANDE CHAMBRE avec pension si désirée, terrain de stationnement. — LA 3-2535.

CHAMBRE, pension, aussi pension seulement. 48 STE-URSULE. LA 2-2947.

CHAMBRE pour monsieur seulement. — 255 rue KIROUAC.

CHAMBRE et pension, près Anglo Pulp, 575, 3e Rue, Limoilou. TV. — TEL.: LA 2-1824.

CHAMBRE et pension dans St-Malo, pour 2 personnes, les 2 pour $25.00. TEL.: LA 7-1855.

NOUVEAU foyer de jeunes filles, ouvert à 32 Ste-Ursule. Pour renseignements, s'ad: Les Oblates Missionnaires de l'Immaculée. TEL.: LA 2-8782.

LIMOILOU, chambre et pension, pour monsieur, foyer sans enfants. LA 4-1298.

CHAMBRE A LOUER avec pension si désirée. TEL.: LA 5-9125.

ST-CYRILLE, belle chambre, pension excellente, grande garde-robe, personne aimant tranquillité, proximité autobus. LA 7-9493.

PRES DES ERABLES, chambre-pension, endroit idéal pour confort. MU 3-7871.

39 Ch. et pension demandées

PERSONNE seule (homme) demande chambre et pension chez une personne d'âge moyen, sans enfant, place tranquille, dans le centre de Limoilou ou haute-ville, pour 1er mai. Ecrire DEPT 732 LE SOLEIL.

40 CHAMBRES A LOUER

LIMOILOU. Belle grande chambre, dans famille privée. 368, 6e RUE.

GRANDE CHAMBRE, conviendrait 2 jeunes filles, eau chaude. 1075 CARTIER.

ST-SACREMENT, Chemin Ste-Foy, stationnement, chambres, flat, 2 pièces, meublés. MU 3-0028.

CHAMBRE, cuisinette, autre petite, eau chaude année, téléphone. 24 Couillard.

CHEMIN ST-LOUIS, face centre d'Achat Falaise, grande chambre, équipée, cuisine, meublée, chauffée, éclairée, douche, lavabo, conviendrait personne seule $50.00 par mois. TEL.: LA 7-3300.

BELLE CHAMBRE A LOUER, paroisse Sacré-Coeur. S'adresser TEL.: LA 3-2213.

HAUTE-VILLE grande chambre, meublée à neuf, avec lavabo, eau chaude à l'année, avec permis de cuisine. LA 4-3678.

CHAMBRE bain privée, permis cuisine, propre, tranquille, prix modique, stationnement, service concierge. 138 Ste-Anne. LA 2-0403.

FLAT et CHAMBRE, eau chaude année. 4 BURTON. LA 4-7978.

CHAMBRE avec lavabo, entrée seule, meublée, conviendrait pour garde-malade, jeunes filles. 730 MONK. MU 1-3003.

PRES CHATEAU. Flats, chambre, remis à neuf. 6 BREBEUF. LA 4-0217.

GRANDE CHAMBRE, lavabo, eau chaude, permis cuisine. 601 St-Jean. — LA 4-2035.

ST-PASCAL. Grande chambre, propre, permis cuisine, 1-2 personnes. — MO 3-0925.

COTE D'ABRAHAM, 2 grandes chambres meublées, permis cuisine. TEL.: LA 4-6801.

SUITE 2 appts, avec 2 garde-robes, bien éclairée, conviendrait pour monsieur ou jeune fille, bain sur même étage, eau chaude année. 93½ ST-PATRICE.

LIBRE immédiatement, entrée privée, propre, messieurs seulement. 12 ST-STANISLAS. LA 2-0639.

CHAMBRE meublée, chauffée, éclairée. LA 4-0108. 877 St-Joseph Est.

ST-DOMINIQUE, chambre, lavabo, 1er étage, place automobile. 1111 Brown. — LA 7-8621.

MEUBLEE, chauffée, commodités, cuisinette, entrée seule, prix raisonnable. 243 FRANCISCAINS.

PETITE CHAMBRE ensoleillée, propre, prix raisonnable. 292 ST-JEAN, appt 1.

CHAMBRE, permis de cuisine, 1er plancher. LA 5-8338 — 102 ARTILLERIE.

CHAMBRES, central, simple $7.00, double $8.00. LA 2-4230. 78 FRASER.

CHAMBRE propre, chauffée, éclairée, usage bain, téléphone. 34 LATOURELLE. LA 3-3687.

AUBERGE DU CASTOR. — Ste-Monique des Saules, chambres modernes, chauffée huile. Radio, route Québec-Montréal. Prix modéré. S'adresser sur les lieux.

PRES CARTIER, chambre entrée privée, 111 ST-CYRILLE Ouest. LA 2-0364.

CHAMBRES MEUBLEES et appartements de 2 pièces meublées aussi, 18 de Bernières, face Plaines d'Abraham. S'adresser à: Mlle D'Amour, appt 6. TEL.: LA 2-0290.

CHAMBRE double, commodités, permis cuisine. 25½ COUILLARD.

PETITE chambre avant, 2e plancher, lavabo, $4. semaine. 11½ HAMEL.

GRANDE chambre meublée, eau chaude, permis cuisine. 533 LA SALLE.

ST-ROCH, chambre, permis cuisine et téléphone, maison recommandée, voisin du théâtre Pigalle. 317 St-Joseph Est.

CHAMBRE pour monsieur, dans Limoilou, dans petite famille privée. LA 3-3481.

CHAMBRE meublée lavabo, eau chaude, lit double, voisin chambre bain, 2e étage pas touristes, pour personne tranquille. 44 Ave Ste-Geneviève.

GRANDE CHAMBRE meublée 1er plancher, cuisine permise. 98½ ST-AMABLE. LA 2-2845.

BELLE CHAMBRE renouvellée avec tapis. TEL.: LA 3-4103.

CHAMBRE à louer, eau courante, $6.00 par semaine pour personne distinguée. 18 STE-URSULE. TEL. LA 4-6612.

CHAMBRE à louer $5.50 par semaine. 56 STE-URSULE. LA 2-0079.

CHAMBRE bien éclairée. 2286 CHOQUETTE. Tél.: LA 3-6606.

ST-PASCAL, 1-2-3 chambres, chauffées, meublées ou non, entrée privée. 4 DESTIMAUVILLE. MO 3-6292. — LA 4-0957.

GRANDE CHAMBRE face Parlement, préférence fille. TEL.: LA 3-2802.

PAROISSE ST-DOMINIQUE, chambre avec eau courante, téléphone, maison privée. LA 5-5802.

CHARLESBOURG-VILLE, grande chambre ensoleillée, garage, autobus à porte. MA 3-3464.

GRANDE, petite chambre, meublées, permis cuisine. 938, SALABERRY. Heures repas.

ST-SACREMENT, belle grande chambre à louer, toilette privée. TEL.: LA 7-4625.

QUARTIER BELVEDERE, belle chambre. Appelez l'avant-midi. MU 1-2415.

CHAMBRE-BOUDOIR, pension si désiré. 70 LOCKWELL. TEL.: LA 5-8628.

ST-SACREMENT, chambre meublée, $5.00 semaine. 1128 Vimont, près St-Cyrille. LA 7-1532.

SUR LA GRANDE-ALLEE, permis cuisine. TEL.: LA 3-6102.

CHAMBRE à louer avec permis cuisine et téléphone. 93 ST-OLIVIER.

CHAMBRE pour monsieur ou personne âgée $20 mois. 36 SCOTT.

GRAND BOUDOIR et cuisine meublés, entrée privée, laveuse, frigidaire, bain, eau chaude. $11.50 semaine, près hôpital St-François d'Assise. TEL.: LA 2-4980.

RUE STE-ANNE, chambre, maison tranquille, confortable. TEL.: LA 4-4802.

ST-ROCH, grande chambre, usage bain. Appelez après 6 heures. LA 5-5466.

MAGNIFIQUE chambre meublée, chauffée, éclairée. S'adr.: 161½ D'AIGUILLON.

ST-VINCENT-DE-PAUL, chambre-boudoir, pour jeune fille, distinguée. LA 3-4818.

ST-ROCH, chambres $5. et $6. — 582 FLEURIE, 1er étage. LA 3-9739.

CHARLESBOURG, grande chambre ensoleillée, chez dame seule, usage cuisine. MA 3-2622.

ST-FIDELE, grande chambre, lavabo, avec ou sans déjeuner. LA 4-8515.

CHAMBRE meublée à neuf pas de cuisine, $6.00 semaine. LA 9-1640.

CHAMBRE propre près hôpital Enfant-Jésus. TEL.: LA 3-7171.

POUR monsieur. 12, Ave. POULIN, Giffard.

JACQUES-CARTIER, chambre meublée, pour personne tranquille. 330, CARON.

CHAMBRE meublée, préférence homme. S'adr.: 759, 3e Avenue. LA 4-3196.

40 CHAMBRES A LOUER

GRANDE ET PETITE chambres, prix raisonnable, libre actuellement. 31, St-Stanislas.

106, D'ABRAHAM, chambre chauffée, permis cuisine, maison tranquille. Téléphone: LA 9-2276.

GRANDE CHAMBRE, maison moderne, permis cuisine, conviendrait pour couple ou une dame. TEL.: LA 4-4314.

CHAMBRE, personne seule, bain, eau chaude, téléphone. LA 2-6196 — 133, D'AIGUILLON.

44 Chauffage, bois, charbon

FORTIN marchand bois, huile à brûleur, 15 MARIE L'INCARNATION — LA 7-7490.

BOIS chauffage à vendre, merisier, érable et hêtre. $8.50 la corde livrée. — S'adr.: MA 3-3871.

48 CLAVIGRAPHES

CLEMENT & CLEMENT INC., agents exclusifs d'Underwood, 511 Blvd Charest-Est. Téléphone LA 5-4823. $6.00 par mois, $15.00 pour 3 mois. Réparations clavigraphes.

CLAVIGRAPHES à louer $6.00 par mois ou 3 mois pour $15.00. GERALD MARTINEAU. 480, DORCHESTER. LA 5-5158.

E. LACOULINE, clavigraphe Royal, Underwood. 146, COTE D'ABRAHAM. TEL.: LA 4-1869. Location clavigraphe $6.00 par mois ou 3 mois, $15.00.

CLAVIGRAPHE pour location, modèle récent $6.00 mois, 3 mois $15.00. ROYAL TYPEWRITER CO. LTD. LA 2-7051.

53 COMMERCE A LOUER

QUARTIER LIMOILOU, restaurant à louer. Pour informations, téléphonez LA 2-2446.

SALON de coiffure à louer. S'adr.: 140 de l'Espinay. LA 5-4793.

54 COMMERCE A VENDRE

AUBAINE à saisir. Mercerie pour hommes à vendre, cause de départ. Pleine activité, idéalement situé dans ville très prospère. Brillant avenir. Echangerais pour propriété. S'adresser à Bernard Fromentin, Quartier Bel-Air, La Tuque, Qué. TEL.: 4689.

BOUCHERIE, centre commercial, coin des Oblats et St-Vallier, équipement pratiquement neuf. Opération depuis deux ans. Stock, ameublement totalisant $8,000.00. A sacrifier pour $4,500.00. Comptant $2,000.00. HARRIS GINGRAS. MA 3-1949.

CANARDIERE, Commerce d'épicerie, logement 5 pièces, prix $7,500.00. LA 3-4567.

ST-JOSEPH. Ameublement maison de chambres, prix $3,000.00. TURMEL, LA 3-4567.

LIMOILOU. Restaurant comptoir-lunch, prix $3,800.00. Acompte $2,000.00. TURMEL, LA 3-4567.

EPICERIE LICENCIEE, dans St-Pascal, bon poste, $3,500.00 comptant, balance $50.00 par mois, capital et intérêt. MO 3-6263 ou MA 3-9244.

ST-JOSEPH, Salon de coiffure, clientèle établie, prix $2,800.00. Acompte $1,500.00. TURMEL, 90 L'ESPINAY. LA 3-4567.

QUARTIER LATIN. Maison de touristes, 17 chambres meublées, avec eau courante. Acompte $12,000.00. TURMEL, LA 3-4567.

OCCASION unique. Vendons immédiatement, cause mortalité, épicerie-boucherie-licenciée, moderne, centrale avec ou sans bâtisse. Affaires annuelles $100,000. Valeur $65,000. pour $49,000. Comptant $13,000 environ. Condition intéressante, offre raisonnable considérée. MATTE — LA 4-4278.

RESTAURANTS 200, 4e RUE et 82½ Côte la Montagne. LA 5-0034.

SALON BARBIER, centre commercial. — S'adr.: LA 4-6087.

EPICERIE-LICENCIEE, vendant charcuterie, fermée le soir, située dans paroisse St-Malo, opérant dans le moment très bon chiffre d'affaires, établie depuis 20 ans. Directement propriétaire. Ecrire Dépt. 632, Le Soleil.

MAISON de chambre, 10 pièces, meublées. Sacrifier $1,600. ROGER. — LA 4-2542.

COMMERCE A VENDRE, construction neuve, 40 x 60, conviendrait pour restaurant. CURB SERVICE, H. POIRIER. TE 2-3217.

HAUTE-VILLE. Maison chambres, 14 chambres 3 logements. 17 STE-URSULE.

MAGASIN de fleurs, rue St-Jean. Livraison immédiate. Cause départ. $500. comptant, balance comme loyer. S'adr.: LA 4-5939.

RESTAURANT comptoir-lunch, à vendre ou à louer, en pleine opération, situé près Parlement. Raison vente, autre position. S'adr.: Buffet Ste-Julie, 67 STE-JULIE. LA 4-0423.

BAR LAITIER, Bar Robil, Petite Rivière Sud, 1 mille Québec, tout meublé, cause maladie. MU 3-5159.

RESTAURANT comptoir-lunch moderne, bon poste, $3,800, cause santé. LA 4-0449.

RESTAURANT-LICENCIE, très gros chiffre d'affaire. 975 CARTIER. LA 9-1711.

AMEUBLEMENT de maison de chambres. Marcel MOREL. LA 7-1732.

MAISON de chambres Marcel MOREL. TEL.: LA 7-1732.

BOUCHERIE seule. MARCEL MOREL. TEL.: LA 7-1732.

EPICERIE-BOUCHERIE licenciée. MARCEL MOREL. TEL.: LA 7-1732.

PLAN D'EMBOUTEILLAGE de liqueurs douces, marque connue. TEL.: LA 7-1732.

CAMP de touristes en Gaspésie, sur une très belle plage, avec grand terrain et piscine. Ecrire Case 721, LE SOLEIL.

GRAND-MERE, manufacture de tout ouvrage en bois, très intéressant pour personne sérieuse. J.-E. LAMOTHE, 35 CARON, Loretteville. VI 2-3105.

A 6 MILLES de Lévis, Epicerie-Restaurant. Acompte $3,000. J.-E. LAMOTHE. VI 2-3105.

BOUCHERIE-EPICERIE, 10 milles de Québec, profit prouvé, $200 à $300 par semaine. Belle occasion. Ecrire Dépt 623 LE SOLEIL. TEL.: LA 2-6607.

BEAUCEVILLE, épicerie-boucherie, licenciée, gros chiffre d'affaires. J.-E. LAMOTHE. VI 2-3105.

ORSAINVILLE, 5 logements, 3 commerciaux, près église, école. Acompte $5,000. J.-E. LAMOTHE. VI 2-3105.

10 MILLES Québec, moulin à scie, très bien équipé, avec stock et résidence. Acompte $5,000. J.-E. LAMOTHE. TEL.: VI 2-3105.

POSTE D'EPICERIE licencié, feronnerie, à vendre, cause de santé; établie depuis 50 ans en pleine opération. Ecrire 619 LE SOLEIL.

BOULANGERIE à vendre à 35 milles de Québec: bon équipement, solides bâtisses, bon four, 2 camions bien propres, et en parfait ordre. Cuisson: 50 poches par semaine. S'adresser à MARCELLE RACINE, 174 ABERDEN, Québec.

ST-SAUVEUR. Restaurant à louer, avec logement, comptoir-lunch, équipement à vendre. Libre immédiatement. Prix $700. Cause santé. LA 2-5165.

ST-CYRILLE, 8 flats, revenus 20%. Ecrire DEPT. 729 LE SOLEIL.

$3,000.00 — Bel avenir, roulant d'huile chauffage comprenant camion citerne 800 gallons, marque commerce, clientèle semaine, initiation. Personne sérieuse faire gros salaire. Renseignements: 298 BAYARD.

GARAGE — produisant plus de $25,000.00 de profit net annuel. PAUL-H. DOLBEC. LA 5-4837 — MU 3-4795.

PETITE INDUSTRIE de produits alimentaires. Enorme profit. PAUL-H. DOLBEC. LA 5-4837 — MU 3-4795.

PRES DU CHATEAU FRONTENAC: Magnifique maison de chambres, construction en brique. Grosse clientèle de touristes américains. Revenu annuel de $11,000.00. Cause de vente maladie. RENE RICHARD. LA 5-4837 — MU 3-8232.

ST-ROCH: Commerce ameublement de maison de chambres. Conditions faciles. Peu de comptant. S. BROCHU. LA 5-4837 — LA 7-4537.

HAUTE-VILLE: Maison de chambres. Très propre, en parfaite condition. Occasion pour acheteur sérieux. P.-A. LALIBERTE. LA 5-4837 — LA 7-8634.

COMMERCE de jouets en plein centre de St-Roch et en opération. Très gros chiffre d'affaires. Bilan sur demande. Acheteur sérieux. Commerce très payant. P.-A. LALIBERTE. LA 5-4837 — LA 7-8634.

ST-ROCH, 2 tavernes, acompte $20,000.00. Balance conditions. Revenu: $55,000.00 par année. O. LEROUX. LA 4-3836.

Rue ST-PAUL, restaurant, ameublement complet, acompte: $1,000.00. Balance conditions faciles. O. Leroux. LA 4-3836.

COMMERCE A VENDRE

COMMERCE, camion-citerne, huile, et gaz à vendre, cause santé. Pour informations M. Ernest Bergeron, notaire. 1276 Commerciale, St-Romuald. — TE 9-9303.

BOULANGERIE A VENDRE

En campagne, très bon poste. Cuit 50 poches en hiver, 60 en été. Peut faire plus. Vente, cause maladie. Ecrire Dépt 718, Le Soleil.

54 COMMERCE A VENDRE

GROS théâtre à vendre, capacité 400 personnes, terrain stationnement, gros revenu, acompte $25,000.00. Balance conditions faciles. O. LEROUX — LA 4-3836.

ST-PASCAL, restaurant, stock, ameublement. Acompte: $2,000.00, balance conditions faciles. O. Leroux. LA 4-3836.

ST-SAUVEUR, restaurant, ameublement complet avec logement. Acompte $2,000.00. O. LEROUX. LA 4-3836.

MOTEL moderne demandé, détails donnés seront gardés confidentiels. Ecrire Dépt 634 LE SOLEIL.

IMPRIMERIE avec bâtisse en parfait état. Avec clientèle. Contrats en mains pour $10,000 environ. Machinerie moderne, excellente condition et complète. Linotype, grand choix de caractères modernes, presse automatique, 2 presses à journaux, petite presse pour petits travaux, brocheuse, plieuse, troueuse, perforeuse, fondeuse à stéréo et autres petites machines, le tout en excellente condition. Aucun lien sur la machinerie. Main d'oeuvre excellente. Aubaine et prix spécial pour du comptant de préférence. Conditions si désiré. Doit être vendu rapidement sur ordre du médecin. Ecrire DEPT. 648, LE SOLEIL.

MAGASIN souvenir, tabagie, bonnes conditions pour personne intéressée, petit capital requis. Ecrire Dépt 719, Le Soleil.

COMMERCE STABLE et exclusif et établi depuis 15 ans, très peu d'administration, situé dans centre des affaires, plus 50,000 pds de terrain. Prix $125,000.00, rapportant net 18%. Casier 736, Le Soleil.

THEATRE, équipement moderne, écran géant, cinémascope, logement, grosse clientèle. MA 3-9121.

JACQUES-CARTIER, épicerie licenciée. Loyer chauffé, $50.00 mois. $5,500.00 — LA 9-1711.

EPICERIE-LICENCIEE en pleine opération, camion, garage, entrepôt, chiffre d'affaires $84,000.00. Revenu $5,600.00. Prix $8,000.00. Acompte $4,000.00, balance condition facile. Vente cause santé. LA 4-9215.

EPICERIE A VENDRE sur inventaire, chiffre d'affaires $30,000 par année, loyer $60. mois, chauffé, situé 131, Christophe-Colomb-Est, après 6 heures. Informations: LA 7-9881 — LA 4-7223.

16 CHAMBRES (Tourist Home) près Château Frontenac. Bâtisse, ameublement parfait ordre. Chauffage huile. Premier étage avantageux pour salon coiffure ou magasin. Proposition attrayante pour couple ambitieux. Informations additionnelles, 537, Bardy, Québec, TEL.: MO 3-7663.

OBLIGE DE VENDRE en bas du prix coûtant, cause mortalité, épicerie-boucherie licenciée moderne, offre sérieuse considérée, affaires annuelles $140,000., acompte $13,000. MATTE. LA 4-4278.

BEAU COMMERCE à sacrifier, cause de maladie, gros chiffre d'affaires. Tél.: LA 7-5797.

MAISON CHAMBRES rapporte $2,600. par année, 11 pièces, loyer $45.00, bargain, autre commerce. LA 3-8721.

$13,000.00

MALADIE force vendre, étal boucher, établi 40 ans, coin rues. Paroisse St-Sauveur, maison avec logis, 5 pièces, bain, compris outillage, frigidaire, machine viande, etc. Grosse clientèle, garage. Détails: 298 BAYARD.

55 COMMERCE DEMANDE

VOULEZ-VOUS vendre votre propriété ou commerce. Confiez-le O. LEROUX. 525, 3e AVENUE. LA 4-3836.

62 DIVERS

ACHETONS chaussures usagées pour hommes et enfants. TEL: TE 2-2527.

ENCHERES MARCEAU ENR.

ACHETONS, échangeons et vendons meubles et tout autre article. Nous avons le plus gros choix de meubles neufs et usagés à bas prix. 110 RUE ST-PAUL. TEL.: LA 9-1741.

63 DIVERS A LOUER

COSTUMES Carnaval, tous genres à louer. Mme Perreault. 29½ ST-REAL.

ROBES mariée, soirée $10., voile gratis, bouquet, crinoline. LA 3-7492.

CARNAVAL, robes soirées, mariée, coiffure, capes fourrure, trousseau baptême. LA 5-6434.

ROBES MARIEES, soirées, $10., diadèmes, voile, crinoline bouquet, cape, manchon fourrure, louer ou vendre. LA 4-3724.

TELEVISIONS et divers à louer, service garanti. Signalez LA 5-9426. Croteau Limitée, 154 DU ROI.

SALON DE LOCATION, Mme B. Simard, 10 De Gaspé. LA 4-3724.

COSTUMES CARNAVAL

LOUONS costumes tous genre Carnaval, mascarades, déguisements, perruques, barbes, bruiteurs, décorations. ANDRE DUBOIS, 262 OUEST St-Vallier. TEL.: LA 5-9331.

64 DIVERS A VENDRE

DRAPEAU ENRG. Achetons, vendons, échangeons meubles et occasions de toutes sortes. 490 STE-THERESE. LA 3-7991.

ACHETONS, VENDONS, ECHANGEONS. Commode, secrétaire, garde-robe, télévision. MARCEAU MEUBLES USAGES. 432 Mgr GAUVREAU. LA 3-5625.

SACS assortis, coton sucre, blanchis et couleurs. TEL.: LA 4-9293.

POELE, brûleurs, réfrigérateur, moteur, ¼, télévision, sets chambre cuisine, salle dîner, chesterfield, divan studio, laveuse, radio combiné, balayeuse, cireuse électrique, commode. 35 ST-VALLIER OUEST. LA 3-3760.

MATELAS A RESSORTS $18.00, préfart. JOBIN. 761 St-Vallier Ouest. LA 7-0744.

ACHAT, vente, échange mobiliers, salon, cuisine, chambre coucher, salle dîner, secrétaire, pianos, poêle, réfrigérateurs, lessiveuses, 60-B St-Joseph, Bienville, Lévis. TErminus 7-6393.

MACHINE à coudre, encore sur sa garantie. LA 4-7534.

MACHINES à coudre de toutes marques, démonstrateur, moitié prix. MO 3-7243.

ECHANGEONS, vendons, achetons. Notre représentant passera chez-vous. Croteau Limitée, 154 DU ROI. LA 5-9426.

BUREAU secrétaire à vendre. TEL.: LA 2-2476.

VENDEUSE à sandwiches, chocolat (Du Grenier) neuve, offre raisonnable non refusée, termes si désirés. LA 4-7474.

CHAISE DE BUREAU, jupe, robes et costumes, 14-16, très propres. TEL.: LA 2-1947.

TOUTE OFFRE raisonnable acceptée, appareils électriques neufs. G.-E. WESTINGHOUSE. LA 3-7640.

ATTENTION futurs mariés, ameublement poêle, set chambre, set cuisine, set salon, complètement neuf, sacrifier. — MA 3-9133.

PUPITRE, poêle, chaises roulantes, réfrigérateur, garde-robes, chesterfield, commodes. L.-J.-A. DEMERS, 240 LA COURONNE. LA 2-2685.

SET MARMITES (échantillon), acier inoxydable, 18-8. Sacrifier. Aubaine. MA 3-9133.

A SACRIFIER, ameublement de restaurant complet. Pour information. TEL.: MO 1-2864.

MACHINE à coudre Singer console, régulier $209.50 pour $169.50. 324 Est rue ST-JOSEPH.

LEMIEUX ENR.
Meubles usagés et neufs

SETS DE CHAMBRE de salle et cuisine poêle, lampes, lits, sommiers, matelas. Achetons, vendons, échangeons. 29 rue St-Vallier Est, près Bvd Langelier. TEL.: LA 5-9321.

VENTE SPECIALE

1- Moteur Electrique 7½ forces Westinghouse	75.00
2- Courroies 4 pcs par 25 pds de longueur en cuir	10.00
1- Moulin Singer pour Cordonnier, en bonne condition	30.00
5- Lessiveuses reconditionnées avec garantie	15.00 à 40.00
1- Petit Réfrigérateur Astral portatif	59.00
4- Sets de chambre 4 et 5 morc	49.00 et plus
15- Radios cabinet	5.00 et plus
1- Téléviseur Emerson 21 p. garanti en très bon ordre	bas prix
6- Poêles électriques 110 et 220 volts, grandeur 24—30—40 pcs	15.00 et plus
1- Electrohome combiné Hide Fidelity	bas prix

LES ENCHERES MARCEAU ENR.
Département de meubles usagés
MEUBLES MARCEAU INC.
110 rue St-Paul - Tél.: LA 9-1741 Québec.

• PROFESSIONS • METIERS — LE GUIDE — DU SERVICE que vous DESIREZ chaque jour!

CHIRURGIENS-DENTISTES

Dr LEONCE LESSARD, chirurgien-dentiste. 871, 3e Avenue, Québec. LA 4-3312.

NETTOYAGES

Spéciaux de Février
TEINTURERIE MATHIEU Ltée
R. DODIER, Prés.
NETTOYAGE — PRESSAGE
PANTALONS
3 POUR $1.00
CHEMISES
4 POUR .69
LA 4-1600 — LA 2-8997

REPARATION DE MEUBLES

LOUIS ROUSSEAU meubles, matelas neufs, réparation de sommiers et matelas. 1336, 3e AVENUE. TEL.: LA 4-1480.

REPARATION meubles chesterfield, divan, rembourrage. ULRIC POULIOT 223 BOISSEAU. LA 5-5347.

SALONS DE COIFFURE

SALON VANITE

COIFFURE tout genre, Annette CHAINE, propriétaire, 361 LA COURONNE. 2-4100.

SALON ALMA
341 DE L'EGLISE
Tél.: LA 4-3013

Spécial: permanente à la crème: $5.00, tout compris. Temps limité seulement.

TISSAGE

MADAME OUELLET, Charlesbourg, tentures, jupes, écharpes, catalogues. Satisfaction garantie. MA 3-1254.

LINGERIE GENERALE

COTON stérilisé à vendre. QUEBEC SACK, 381 Mgr GAUVREAU. LA 3-4553.

FAITES DE L'ARGENT

MARCHANDS, Colporteurs, Jobbers, Achetez aux prix du manufacturier: Paletots, habits, pantalons, sous-vêtements, bas, chaussures, marchandises à la verge, coupons, vêtements de travail, etc. Demandez catalogue illustré envoyé gratis. LA CIE ASSH INC., 842 ST-JOSEPH EST, Québec 2, P.Q.

OFFRE SPECIALE
Coton stérilisé à vendre
blanc et couleurs.
25 et 50 livres
QUEBEC SACK
381 Mgr Gauvreau.
Tél.: LA 3-4553

MEDECINS CHIRURGIENS

DR CHARLES RINFRET, voies urinaires, petite chirurgie, maladies vénériennes. 885 Est ST-JOSEPH. TEL.: LA 4-4061.

PSYCHOLOGIE

LA PSYCHOLOGIE a une réponse à tous vos problèmes personnels tels: peur, déception, timidité, désespoir, mauvaise habitude, contrariétés, complexes, etc. CENTRE DE PSYCHOLOGIE PRATIQUE 260 St-Jean. Tél.: LA 2-8537.

REPARATIONS MACHINES A COUDRE

NOS SPECIALISTES en machines à coudre, réparations, pièces service sur toutes marques. CENTRE DE COUTURE PFAFF DE LEVIS, S.-J. Lemieux Ltée 15 ST-LOUIS, Lévis. TE 7-4724.

NEW WILLIAMS — La meilleure machine à coudre au monde. Vente et service ainsi que pièces de rechange pour toutes autres marques. CIE NEW WILLIAMS, 37 rue St-Pierre, Québec. TEL.: LA 5-6009.

VOS SPECIALITES en machines à coudre, réparations, pièces service sur toutes marques. CENTRE DE COUTURE PFAFF DE LEVIS, Jean Couturier, gérant, TE 7-8821, 15 ST-LOUIS, Lévis.

BAINS TURCS

NOUS CONTINUONS à donner des bains de vapeur, massages, traitements maigrissants jusqu'au 20 mars, sur appointement. LA 2-8377.

MATELAS

MATELAS FRONTENAC, manufacture matelas ressorts, crin, sommiers. 223 BOISSEAU. LA 5-5347.

REPARATION DE LAVEUSES

REPARATION de laveuses électriques toutes marques. MA 3-4371 ou LA 3-4976.

Service autorisé
BEATTY CONNOR THOR
Pièces pour toutes marques
Tél.: LA 2-2724
QUEBEC SERVICE DE LAVEUSE INC.
351 Blvd Charest Est

SERVICE AUTORISE BEATTY CONNOR WESTINGHOUSE, ETC.
Vente — Réparation
Pièces pour toutes marques
OUVRAGE GARANTI
FOYER DES LAVEUSES
Votre spécialiste
239 St-Vallier Ouest
Tél.: LA 3-4638

REPRISAGE

REPRISE FRANÇAISE ENRG

REPARATIONS générales, trous de mites, déchirures, brûlures, bas pantalons, manches, collets. 132 D'ABRAHAM TEL.: LA 2-2347.

64 DIVERS A VENDRE

MACHINE à coudre Singer électrique à vendre. TEL.: MU 1-2995.

SHOW CASE, machine hot-dog, hamberger, frites, balance. LA 2-1323.

2 POELES Gurney blancs, avec brûleurs, 614 Christophe-Colomb Ouest.

PIANO acajou, à vendre, $250.00. TEL.: LA 7-6884.

BIBLIOTHEQUE à sections (4) finie noyer $30.00, chaise laz-y-boy, tabouret $40.00, chaise chesterfield rouge $25.00, bibliothèque à porte vitrée $20.00, table, chaise téléphone $5.00, tapis rose cendré 7 x 9, $10.00, 2 paires draperie dessin chinois, longueur 96 pouces, lit complet $40.00. LA 7-6819.

4 SHOW-CASES, balance Toledo, caisse enregistreuse. S'adresser 366 rue St-Jean. TEL.: LA 2-2081.

POELE McCLARY, émaillé blanc combiné gaz avec brûleur à l'huile Lynn, état neuf, jack-heater avec brûleur Boston Breeze et 2 calorifères, bas prix. — LA 3-2536.

POUR fillette grandeur 8 ans, manteaux, robes, jupes, blouses, shorts, très propres, bon marché. LA 7-6819.

ROBE DE MARIEE, longueur 13 ans, création JEAN PORTIN, toute de dentelle. MO 1-2829.

POELE émaillé blanc avec système à l'huile Lynn, tout neuf. TEL.: LA 2-1938.

POELES, sets cuisine, chambre, accordéons, pianos, frigidaire Coca-Cola. — DRAPEAU Enrg. 490 Ste-Thérèse. — LA 3-7991.

MACHINE à coudre, Singer, têtes $3 - $5 pédales $15 - $20, électriques $25 et plus. Garantie centre Necchi. 624, 3e Avenue.

PLUSIEURS robes mariées, bleues, blanches. $5., $10., $40. LA 5-6434.

PIANO AUTOMATIQUE, marque Lindsay, très bonne condition. MU 3-4006.

BIENVILLE, piano Lindsay, bon état. 23 Boul. Boucher, Lauzon. TEL.: 7-8464.

TAPIS 6.9 x 9, divan, fauteuil, bureau avec miroir. TEL.: LA 7-4524.

LAVEUSE Connor Thermo, syphon, bon état, $65. TEL.: LA 7-3244.

MANTEAU court en rat musqué, presque neuf, $90. TEL.: LA 4-1072.

SPECIAUX DE FEVRIER

MOTEURS électriques — ¼ — ½ Régulier $9.75 — SPECIAL
$7.50

CHAISES basculantes de bureau — Chêne — Régulier $14.50 — SPECIAL
$8.50

COMMODES, bureaux de chambre assortis — Régulier $19.50 — SPECIAL
$14.50

MOBILIER CHESTERFIELD — 3 pièces — Soie — Régulier $29.50 — SPECIAL
$15.00

MOBILIER DE STUDIO — 3 pièces — Reps — Régulier $39.50 — SPECIAL
$15.00

DAVENPORT SEUL — Reps — Régulier $27.50 — SPECIAL
$17.50

POELE électrique "Superior" — 2 brûleurs — Fourneau — Pour courant 110 volts — Régulier $29.50 — SPECIAL
$19.50

RADIO "Philco" cabinet — Régulier $39.50 — SPECIAL
$22.50

MOBILIER DE CUISINE blanc — 6 pièces — Régulier $39.50 — SPECIAL
$25.00

POELE "Légaré" avec réchaud et brûleurs à l'huile — Régulier $49.50 — SPECIAL
$29.50

MATELAS et Box Spring sur pattes — 3'3" — Régulier $49.50 — SPECIAL
$29.50

LESSIVEUSE "BEATTY" — Cuve en porcelaine — Régulier $44.50 — SPECIAL
$29.50

POELE "Bélanger" avec réchaud et brûleurs à l'huile — Régulier $59.50. — SPECIAL
$39.50

LESSIVEUSE "Easy" — Cuve en porcelaine — Régulier $54.50 — SPECIAL
$39.50

POELE électrique "Westinghouse" — 4 brûleurs — Pour courant 220 volts — Régulier $79.50 — SPECIAL
$42.50

MOBILIER de salle à manger — 9 pièces — Régulier $89.50 — SPECIAL
$49.50

MOBILIER DE CHAMBRE — 3 pièces — Noyer — Régulier $89.50 — SPECIAL
$59.50

REFRIGERATEUR "Frigidaire" 6 p.c. — Régulier $134.50 — SPECIAL
$89.50

PIANO "Williams" — Régulier $159.50 — SPECIAL
$109.00

CONDITIONS DE PAIEMENT FACILES SI DESIRE

MAGASIN D'AUBAINES
Henri Turcotte Ltée, prop.
181, rue St-Paul Québec 2
Tél.: LA 2-1279

64 DIVERS A VENDRE

SET cuisine, bois, table extension, 4 chaises droites, cabinet, très bon ordre, très propre $30.00, chaise haute chromée, comme neuve, $8.00. S'adresser 48 PAPINEAU. LA 4-5666.

POELE à l'huile émaillé blanc, 4 ronds. MA 3-9387 — MA 3-2650.

AUBAINE ménage complet, 5 pièces modernes. MO 1-1676.

SET DE SALLE à dîner, bon marché. — LA 7-1362.

1 RADIO d'automobile, R.C.A. Victor, universel. TEL.: LA 3-7049.

ROBE DE MARIEE longue blanche, crinoline, voile avec tiar. LA 9-2248.

POELE cuisine, avec brûleur à huile, prix $75.00. TEL.: LA 7-0755.

LAVEUSE Connor Thermo, à vendre. MA 3-2036.

SET A THE, en argent, et aussi autres articles en argent. Tél.: LA 2-6547, (matin, midi, soir.)

UN FOX TERRIER à vendre. TEL.: MO 3-4919.

MACHINE Singer, haute valeur, vendre ou échanger, machine pédales, retour raisonnable. Couturière malade. TEL.: LA 3-6637.

POELE EMPIRE blanc et noir, avec brûleur, 2 cruches, 1 drum, $45.00. S'adr.: 61 GODBOUT. MA 3-4597.

AUTO D'ENFANT Ford 1956, neuve, à batterie, chargeur, 5½ pieds long, 30 pouces large, 250 livres, vitesse 7-10 milles à l'heure. Bon marché. LA 3-3937.

MACHINE à enregistrer sur ruban. TEL.: LA 7-9489.

POELE BELANGER, émaillé blanc, bois, charbon, avec réservoir, excellente condition. A sacrifier. TEL.: MO 3-6781.

MOULIN à coudre en bon ordre $15.00 233 Ouest St-Vallier.

POELE électrique 220 volts, Balayeuse Electrolux, laveuse automatique Bendix. LA 3-3760.

BRULEUR neuf complet, $25.00, couchette de fer, sommier, matelas. LA 3-3760.

TORDEURS et aussi agitateurs de plusieurs laveuses parfaite condition. LA 3-3760.

UN REFRIGERATEUR G.E. l'unité en parfait ordre, $50. Réfrigérateur Universel Cooler $35. Réfrigérateur Westinghouse $75. Réfrigérateur Frigidaire commercial 21 p.c. S'adr.: à C.-H. Chabot, 360 St-Vallier Ouest. LA 9-1746.

JAQUETTE chevreau $25, manteau printemps $10, rat musqué, duster et costume. 12-14 ans, bas prix. TEL.: MO 1-2183.

POELE blanc, brûleur Lynn, pompe électrique, drum, très propre. MU 1-2639.

ROBE de mariée, à vendre. TEL.: MA 3-4501.

BALANCE de matériel et outillage de plomberie, machine additionner. — LA 3-1287.

MACHINE à coudre neuve Pfaff, $129.50. Centre PFAFF, 419 ST-JEAN. LA 4-9724.

ROBE mariée, bon marché. TEL.: TErminus 7-7030.

SET chesterfield, scie mécanique. 224 MAUFILS. MO 3-0761.

GLACIERE à boisson "Unit" 5 x 8 x 30. 200 STE-ANNE. LA 4-1849.

ROBE de bal, autres robes presques neuves, grs 10-12 ans. Aubaine. LA 7-2869.

ROBE de mariée ¾, blanche, style brodé, 12 ans. Prix convenable. — MO 1-3680.

POELE électrique, 110 volts, fourneau, bonne condition. MU 3-4734.

PIANO, balance commerciale. S'adresser 619, 14e RUE.

PIANO "Mason Rich", prix $115 — MO 3-3275.

ECHANGE de lainage pour des couvertures de laine et tapis reversible. 32 couleurs, mur à mur et en carpette et passage. Economie 40%. 41 DE LA BASTILLE. TEL.: LA 5-9146.

ELECTRONISTES: un lot de plans, résistance, condensateurs. Aubaine. TEL.: LA 3-1889.

LIT DOUBLE avec matelas "Simon's", comme neuf. TEL.: MU 3-4225.

PETITE scie à ruban et tour à bois. TEL.: LA 7-9791.

VALISES (à mains) pour voyageurs de commerce. S'ad.: 2149, Boulevard Laurier, Sillery.

RADIO cabinet, 10 lampes, 1 manteau en chat, grandeur 16 ans. MU 3-5855.

PLUSIEURS uniformes de Frontiersmen complète, et aussi séparés. A prix raisonnable. S'adresser à 946 Bourlamaque, le soir, ou téléphoner au No LA 3-8362.

REFRIGERATEUR "Roy" 12 ou 9 pieds cubes, ameublement chambre, rasoir électrique Remington, coutellerie. TEL.: MA 3-3756.

POELE blanc l'Islet, bois et charbon. TEL.: MO 1-7517.

BAGUE FIANÇAILLES diamant $55, montre de femme 17 pierres, neuve, belle $35, sacrifice, privé. LA 5-6600.

FAILLITE

ATTENTION! Marchand, colporteur, euchre, stock de faillite à vendre, bon marché. LA 3-7216. M. A. GILBERT INC., 1096 St-Vallier Est.

RADIATEURS USAGES EN FONTE

RADIATEURS de toutes grandeurs en parfait état. Prix très réduits. Gaudiose Brousseau & Fils, 782 FLEURIE. TEL.: LA 2-3643.

ACCORDEONS

Nous avons un très beau choix d'accordéons à BOUTONS une ou 2 rangées. Attention SPECIALE aux commandes venant de la campagne. Demandez liste de prix.

Conditions faciles.

Aussi réparations d'accordéons.

ST-CYR & FRERE
754 Est rue St-Joseph.
Tél.: LA 2-1233.

64 DIVERS A VENDRE

LIT D'ENFANT grandeur 27 x 54, divan neuf, bon marché. MA 3-1342.

2 LITS, 1 simple, un à panneaux avec matelas. LA 4-6987.

AMEUBLEMENT complet, cause départ. 324, rue Arago Ouest. Tél.: LA 9-3188.

BEL ASSORTIMENT de plumes et cendriers sur marbre naturel, toutes couleurs, pour table téléphone, bureau, boudoir, comme cadeau noces où anniversaire. TEL.: LA 2-2377.

ROBE MARIEE longue, pas portée, 12 ans. Prix modique. LA 4-2997.

MANTEAU taupe à vendre. TEL.: LA 5-6377.

POELE Empire, avec brûleur Silent Glow, $229.00. TEL.: LA 5-5355.

POELE 4 ronds, bois 2 au gaz. TEL.: LA 2-0268.

COUVERTURE LAINE neuve. Sussex épagneul blanc. 1496 chemin Gomin, coin Blvd Laurier Marguerite-Bourgeois.

SHOW-CASE à louer, ou vendre, parfait ordre, bagues diamants, montres, bijouterie, en bas du prix coûtant, le lot ou en partie. LA 7-8834.

ROBE DE MARIEE, longue, blanche, gr 16 ans, modèle exclusif, voile et diadème, valeur $100.00 prix raisonnable. LA 4-7256.

2 GRANDS lits doubles, divan, chesterfield, traîne sauvage. Tél.: LA 4-7777.

DIVAN pouvant faire lit double, presque neuf. Téléphone MA 3-9318.

SET DE CUISINE, 1 table, 4 chaises, buffet, linge petite fille, 1 à 3 ans, pousse-pousse, chaise haute bain, (bébé) siège d'automobile. Tél.: MO 3-0584.

SET DINETTE, état neuf, comprenant 9 morceaux, bas prix, acheteur d'un lit 2 étages. MO 3-7033.

AUBAINE jaquette fourrure neuve, rat musqué, couleur naturel, valeur $160 pour $75. LA 4-8800.

PIANO "Lindsay", très propre prix d'aubaine. Tél.: TE 7-1212 ou LA 2-5093.

A SACRIFIER, chesterfield, couchette en fer avec sommier, le tout en parfait ordre. Visible 4½ à 8 heures le soir. 324 8e Rue.

CONGELATEUR-REFRIGERATEUR (2 zones): 2 portes séparées, capacité, réfrigérateur 7½ pieds cubes; congélateur 11½ pieds cubes, à très bas prix. Cause maladie, très avantageux pour cultivateur. TEL.: LA 4-2563, entre 6 et 7½ heures p. m.

DEUX PALETOTS d'hiver, deux habits neufs, cinq paires pantalons, un razoir électrique Sunbeam, une robe chambre, pantoufles. Cause mortalité. Le tout $150. TEL.: TE 9-9003.

ROBE MARIEE, création, grd. 17-18 ans. TEL.: MA 3-4409.

CHAISE, fauteuil barbier, nouveau modèle, prix d'aubaine. TEL.: LA 9-1839.

SET SALLE à dîner, chêne, neuf, moitié prix. TEL.: LA 7-5277.

MANTEAU de printemps pour fillette, 4 ans. LA 3-9892.

MOTEUR neuf 5 forces, 3 phases, 550 volts, démarreur magnétique, prix d'aubaine. 1194, 2e AVENUE.

TABLE ping-pong. Pour enfant, set chambre à coucher bleu pâle, 5 morceaux, lit junior, grande bassinette avec commode, garde-robe, fini érable, $20.00. MU 3-5175.

CARROSSE, genre pousse-pousse, à l'état de neuf. MA 3-3704.

MANTEAU pattes mouton perse, grandeur 38-40, set chesterfield en peluche, bon marché. 209 Richelieu, 3e étage. TEL.: LA 4-2613.

ROBE DE BAL et robe de mariée, 11 ans, modèle exclusif. MO 3-5826.

CARROSSE Gendron, bleu pâle, faisant pousse-pousse. 75 Lavigueur. LA 2-5818.

SET CHESTERFIELD 3 morceaux, en très bonne condition, à prix spécial pour bon acheteur, cause déménagement. S'adr.: 578, 8e RUE.

POELE cuisine, avec brûleur Lynn, bonne condition. TEL.: LA 4-0881.

GROS POELE L'ISLET blanc charbon et bois installé avec brûleurs, 2 ronds électriques. Laveuse automatique Bendix, un an d'usure. LA 7-5375.

ROBE de mariée à vendre, longue, blanche, tulle, avec dentelle, grandeur 14-15 ans. MO 3-0702.

MACHINE A COUDRE légèrement usagée. Modèle secrétaire. — TEL.: LA 3-2666.

VOLIERE 24 x 24, 4 oiseaux d'Afrique. MO 3-5405.

KODAK Baldina, lentille F.2.8, 35 m.m., projecteur. TEL.: MA 3-2429.

VERITABLE AUBAINE, abandon des affaires, marchand colporteur, jobbeur, particulier, stock lingerie, homme, femme, enfant, lingerie verge, moins prix gros, tout stock ou partie. François Laverdière, 587 Commerciale, St-David, Lévis.

AUBAINE pour futurs mariés — Beau poêle L'Islet, noir, blanc, brûleur, bois ou charbon, comme neuf. TEL.: LA 7-5995.

RADIO, mannequin 38-46, lampe torchère, bas prix. 553 BAGOT.

CHESTERFIELD trois morceaux, davenport. Toute offre raisonnable acceptée. Téléphoner MU 3-0695 ou MU 3-0717.

POELE combiné, 2 ronds électriques, 220, réfrigérateur, congélateur combinés 13", meubles sections, carrosse, lits. LA 3-3760.

RESTAURATEURS

PHONOGRAPHES automatiques, vendeuses, tables à boules, machines d'amusements. Location de phonographes pour soirée. Vente de disques neufs et usagés. LEMIEUX AMUSEMENTS, 654 ST-VALLIER OUEST.

PRIX REDUITS

Coton stérilisé, toile d'emballage, sac vide pour tout usage, jute, coton, papier.

Quebec Sack Sup
381 Mgr Gauvreau
Tél.: LA 3-4553

(Suite à la page 25, 1ère col.)

AUTOMOBILES USAGÉES → aubaines

Les annonces classées du Soleil vous aideront à trouver rapidement un acheteur ou un vendeur

1957 CADILLAC coupé club, avec équipement au complet.

1956 CADILLAC sedan, ville avec équipement au complet.

1953 CHEVROLET radio, chaufferette.

1956 PONTIAC hydramatique, sedan, 4 portes.

Echange ou offre raisonnable seront acceptées. Jusqu'à 24 mois de paiements.

S'adresser : 297 de la Couronne, Québec

SEDAN DELIVREY, Pontiac, parfait ordre. TEL.: LA 3-2289.

CADILLAC 1955 coupé, bas millage. Parfait ordre. Direct propriétaire. — MA 3-1949.

AUBAINE, Buick 1952, Cadillac 1954, état de neuf, directement du propriétaire. TEL. : Après 5 heures, MA 3-4500, 99 RUE GODBOUT.

FORD 51, radio, chaufferette, vente cause départ. TEL.: VI 2-2640.

STATION-WAGON Dodge 52, très bonne condition. TEL.: MA 3-9100.

PLYMOUTH "41", très propre, mécanique neuve, 43 POULIN, Giffard.

DE SOTO 1954, 7 passagers. S'adr.: MO 3-7923.

DODGE 1941, très propre, bons pneus, $100. S'adr 194 Rigauville, coin St-Ambroise. TEL.: LA 3-1489.

FORD panel, 1952, échanger pour auto. S'adresser 26 JEANNE-MANCE.

BUICK 52, équipé au complet, très propre. TEL. : TE 7-7516.

MEILLEURES VALEURS A PLUS BAS PRIX

MORISSET AUTOMOBILES INC.

175 EST, PRINCE-EDOUARD ANGLE CARON

60 Dorchester — Tél.: LA 9-1761

2 Accessoires automobiles

A VENDRE, parties d'automobiles, neuves, usagées. LUDGER FERLAND, 661, 1ère AVENUE. 4-2920.

PNEUS 50c et plus, pick-up Panel, automobiles, accessoires. TREMBLAY, 488 BLVD BERTRAND, Québec-Ouest. MU 3-3858.

MAURICE POIRIER

PIECES neuves usagées, toutes marques, radiateurs, 589, 1ère AVENUE. LA 2-4463.

Pièces d'autos NEUVES et USAGEES

King Auto Part

237, 3ème RUE — TEL.: LA 3-1557

17 Automobiles demandées

ACHETONS autos 1930 à 1955, argent comptant. TEL.: LA 7-0331.

ACHETONS au plus haut prix, autos 1948-1955. Echangeons, vendons. 210 rue DU PONT.

ACHETEUR AUTOS, modèle 1951 à 1956, pour argent comptant, 2390, 1ère Avenue. TEL.: LA 2-6339.

Achetons Auto ARGENT COMPTANT

HUDON AUTO

545, 1ère Avenue. Tél.: LA 5-4769

Achetons autos pour argent comptant

BEAULE AUTO

25, 3e Ave - Tél.: LA 2-2571

18 Automobiles à louer

AUTOS LOUER $5.00 jour, 10c du mille. Assurance $5,000 — $50,000 — $100,000, gasoline gratis. ROBERT JOBIDON ENR. 20 Place d'Aiguillon. LA 2-5317.

RIEN A PERDRE

Vente après l'inventaire

Ne refusons aucune offre raisonnable

1955 Dodge sedan $1625

1954 De Soto sedan $1650

1950 Morris sedan $250

1947 Mercury coach $200

1954 Pontiac sedan $1275

1955 Chevrolet Bel Air $1675

RABAIS DE $25.00 avec une copie de cette annonce à l'acheteur d'un char listé.

Beau choix de camions et d'autos usagés TERMES FACILES

ALBERT BARRE AUTOMOBILES LTEE

DISTRIBUTEUR CHEVROLET et OLDSMOBILE

1095 DE LA CANARDIERE

Tél.: LA 9-3331 - Soir LA 9-3334

D'UN PARTICULIER, Morris Oxford, sedan 1953, très bonne condition, bas millage, M. Desplanques. MU 3-4991, local 8, heures de bureau seulement.

DODGE 1948, radio, chaufferette, moteur parfait, $400. 589 St-Jean, Appt 1.

HUDSON Hornet 1951, en très bonne condition, overdrive, radio, très propre. S'ad. JOS. DUMAIS, 84 Ouest ST-JOSEPH. Tél.: LA 3-9840.

SACRIFIER, Buick 1956. Maison. Terrain. Scie mécanique. Carabine. S'ad: 21 BOISCLERC.

CAMION 3 tonnes, à vendre ou à échanger avec dompeuse. 296 Boul. Bertrand, Québec-Ouest.

FORD sedan 1956, équipé, vente ou échange. Termes faciles. MO 3-7782.

DODGE Royal 1954, sedan, équipé. Termes, échange. TEL. : LA 4-4127.

ATTENTION

1956 FORD sedan de luxe, air conditionné.

1955 BUICK spécial, Hard Top.

1955 METEOR Niagara sedan, automatique, radio, air conditionné.

1954 FORD coach, air conditionné.

1953 BUICK sed. Roadmaster, power brake, power steering.

1953 FORD sedan, équipé.

25 autres modèles différentes marques — Ouvert le soir — Conditions faciles.

J.-A. Lamontagne

2390, 1ère Avenue. Tel.: LA 2-6339

QUALITE

Encore jamais vue

56 BUICK, Riviera spécial, 14,000 milles	$3,050
56 STUDEBAKER coach, 6,000 milles	$1,950
55 BUICK Riviera Century, 14,000 milles	$2,550
56 PONTIAC coach 2 tons, 4 milles milles, garantie	$1,930
55 DODGE Régent sedan, radio.	$1,750
55 PACKARD, modèle 400, Hard Top, 11,000 milles, état neuf, équipement complet, compris amortisseur électrique, 13,000 milles.	$3,686
55 STUDEBAKER Champion sedan, overdrive, radio.	$1,650
55 METEOR mainline sedan.	$1,685
54 PLYMOUTH Plaza, sedan.	$1,245
54 PLYMOUTH "Belvédère" sedan, 22,000 milles, radio.	$1,450
54 CADILLAC coupé, de ville, couleur blanc, équipement complet, roue de rechange Continental.	$3,685
54 CADILLAC coupé de ville, deux tons, roue Continental.	$3,785
54 CHEVROLET sedan de luxe, équipé, état neuf, radio.	$1,350
54 CHEVROLET Bel-Air, sedan.	$1,350
53 FORD sedan de luxe, radio.	$1,250
53 CHEVROLET sedan, radio.	$1,250
52 OLDSMOBILE sedan 88 hydra, équipé.	$1,085
52 V-8 STUDEBAKER, sedan overdrive, état neuf.	$950
51 MERCURY sedan, radio.	$785
50 NASH sedan, radio.	$685
47 FORD coach.	$290
47 PACKARD sedan air, radio.	$350
47 CADILLAC sedan, petit modèle, très propre, avec "cluth" équipé.	$750
52 PANEL inter. ¾ tonne, 3 vitesses.	$650
52 CAMION MERCURY, 3 tonnes, moteur sous cabine Roxsteel, état neuf.	$750
49 PICK-UP Ford, 1 tonne, boite et toile.	$590

SANS ECHANGE

Plusieurs autres de 1946 à 1956

Jusqu'à 30 mois pour payer — La plupart avec garantie

OUVERT LE SOIR

HUDON AUTOMOBILES

545, 1ère Ave — Tel.: LA 5-4769

CADILLAC Fleetwood 1954, sedan, termes, échange. TEL. : LA 2-4538.

CADILLAC, Coupé de Ville, 1955, bas millage. TEL. : MO 3-0203.

A VENDRE ou échanger, Meteor 1954, équipé, en parfaite condition. Visible : 965 Chemin Ste-Foy. LA 7-3339.

VENDRE, échanger, Plymouth 1955, automatique, radio, propre, bas millage. TE 7-4107.

PLYMOUTH 1957, sedan, équipé, $2,425., 2 portes $2,350. Tél. : TE 7-4107.

MERCURY coupé 1947, aubaine, $90.00. 569, 1ère Avenue.

N'ACHETEZ pas sans venir consulter nos bas prix et qualité pour modèles récents. Notre grand choix vous permettra d'acheter aussi des modèles à partir de $100. Conditions faciles. Ouvert le soir. HUDON AUTO ENRG. 545, 1ère AVENUE. TEL.: 5-4769.

JEEP avec cabine, pouvoir sur 4 roues. Bon ordre, $850. 2450 — 1ère Ave. LA 5-5811.

PRIX REDUITS

1956 CHEVROLET sedan équipé.
1956 MORRIS Oxford, démonstrateur.
1954 PLYMOUTH équipé.
1953 CHEVROLET sedan équipé.
1954 WILLYS pick-up, 1 tonne, 4-WD.
1949 WILLYS Jeep four-wheel-drive.
1952 CHEVROLET pick-up ½ tonne.

$495.00

1949 AUSTIN sedan. $290.00

1948 HILLMAN sedan. $125.00

1951 PACKARD accidenté. $375.00

1954 MORRIS sedan. $895.00

Auto Moderne Limitée

Canadian Auto Corporation

498 de la Couronne, Québec

Tél.: LA 5-8188

Spéciaux de fin de semaine

La Porte Automobiles Ltée

PREMIER ARRIVE PREMIER SERVI

8B—CHEVROLET coach 1955, équipé, air conditionné. Très propre, bas millage. Une aubaine. VALEUR $1,675.

$1,475.00

12-A—OLDSMOBILE hard top "88" 1956. Air conditionné, transmission hydromatique, deux tons, 12,000 milles, à l'état de neuf. Garantie d'un char neuf. VALEUR $3,475.

$3,075.00

31-A—PONTIAC, sedan, chieftain 1953, équipé, air conditionné, radio, transmission, hydraulique. Condition exceptionnelle pour le prix. VALEUR $1,475.

$1,275.00

MEILLEURS PRIX ET CONDITIONS EN VILLE

La Porte Automobiles Ltée

250 BLVD CHAREST EST

TEL.: LA 5-4531

Successeur de J.-L. Drolet Autos Ltée

ACHETONS, VENDONS, ECHANGEONS chars neufs et usagés. Avant d'acheter ou vendre, consultez BEDARD & ST-ANTOINE, 7 Blvd HAMEL. TEL.: LA 7-8293.

MERCURY 1954, coach, radio, chaufferette à vendre. MO 1-1391 — MO 1-1304.

DODGE SEDAN 1953, en très bon ordre, prendrais échange, condition de paiement facile. LA 3-4578.

PLUS BEAU CHOIX d'autos 1948 à 1957 PRIX D'AUBAINES OUVERT LE SOIR

VENTE — ECHANGE — ACHAT

GAGNON & CAUCHON INC.

2450, 1ère AVENUE

Tél.: LA 5-5811

FORD camion, 3 tonnes, en parfait ordre, avec dompeuse, prix $595.00. MU 1-3012.

CAMION d'une tonne 1948, en parfait ordre, peinture, pneus, et boite neuve à sacrifier. Cause argent. MA 3-3331.

AUBAINE, Hudson 8 cylindres 1947, moteur reconditionné, 4 pneus neufs, radio et air conditionné, à vendre $275.00. S'adresser à A. SIMARD, Beaupré. — TEL. : 293 M.

AUBAINE, auto-neige, Bombardier. S'adresser Wellie Roy, Lyster Station Co. Mégantic. TEL.: 22.

Garantie 12 mois

1953 Pontiac sedan, radio, chaufferette $1150.

1951 Dodge sedan $750.

1950 Meteor coach $675.

En parfaite condition

Ouvert le soir

Tous nos services sont maintenant sous un même toit

UNIVERSAL AUTO LTD.

777, 1ère AVENUE

TEL.: LA 5-5113 - LA 5-5111

VOUS POUVEZ

Chercher tant que vous voudrez ... Vous ne trouverez jamais une meilleure voiture usagée avec garantie

GOODWILL

A MEILLEUR PRIX

CONDITIONS FACILES

OUVERT LE SOIR

Notre nouveau local coin Blvd Hamel & Dorchester près de l'Exposition

GIGUERE AUTO

Agents

Buick — Pontiac — G.M.C.

Tél.: LA 9-1351

FORD SEDAN 1951, en bon ordre. S'adresser 141 OZANAM.

PONTIAC 1951, état neuf, parfait ordre. TEL.: LA 3-7405 ou LA 5-5819.

CHEVROLET 1949, sedan, équipé en neuf. MO 3-3371.

ATTENTION, un Jeep 10 passagers Landroover 10,000, à l'état neuf à vendre bon marché, cause de vente plus besoin. Adresser Transport Montmorency, Beaupré. TEL. : 102.

STATION-WAGON Ford "52", à vendre ou échanger avec petite automobile. LA 4-6042, entre 6-7.30 hrs. P.M.

RESERVOIRS de camions neufs ou usagés, semi-trailer, 2,500 gallons, 3 compartiments, usagé, Semi-trailer, 2,300 gallons en stainless steel, avec tracteur GMC 5 tonnes. Semi-Trailer, 3,100 gallons, 5 compartiments, usagé. Pompe Viking. R. ST-GERMAIN, 6568 St-Laurent, Montréal, P. Q.

CHEVROLET 1951 Hard Top, parfait ordre, aubaine. TEL. : LA 7-1061.

CHARRUES à neige neuves ou usagées. Achetons et vendons. R. ST-GERMAIN, 6568 St-Laurent, Montréal, P. Q.

CHEVROLET 1937, 2 portes, chaufferette, seat cover neuf, parfait ordre. J.-Charles Jobidon, 295 Maufils. MO 1-3290.

ATTENTION

ACHETEUR d'auto ! Savez-vous qu'avec $300. vous pouvez choisir parmi 50 modèles 1950 à 1955 avec balance conditions faciles. G. Bourget, 210 du PONT. TEL. : LA 2-4538.

AUBAINE 1957

Chevrolet $2,350

1956 Ford $1,850

1955 Pontiac, sed. Luxe. $1,450

1951 Dodge sedan. $495

50 autres modèles 1950 à 1956

OUVERT LE SOIR

BERUBE AUTO

1200 Blvd Ste-Anne, Villeneuve. Tél.: MO 3-5241

CITADEL

150 chars à votre choix 24 mois pour payer.

1957 Chevrolet sedan
1957 Dodge sedan
1956 Oldsmobile sedan
1956 Météor hydramatic
1955 Chevrolet Station Wagon
1955 Ford sedan
1955 Pontiac sedan
1955 De Soto sedan
1955 Dodge coach
1954 Dodge Station Wagon
1954 Chevrolet sedan
1954 Pontiac sedan hydramatic
1953 Consul sedan
1953 Buick sedan
1953 Studebaker coupé
1953 Chevrolet Hard Top
1953 Ford Hard Top
1953 Chevrolet convertible
1952 Chevrolet sedan
1952 Buick sedan Roadmaster
1951 Chevrolet sedan
1950 Cadillac sedan
1949 Pontiac sedan
1948 Plymouth convertible

Ouvert tous les soirs jusqu'à 10 heures.

CITADEL AUTO LTEE

245 RUE DORCHESTER coin Prince-Edouard — LA 3-2485

FORD FAIRLINE 1956, tout équipé, état neuf. TEL. : LA 5-8186.

METEOR SEDAN 1953, une aubaine. — $1,200. TEL. : LA 5-8186.

PONTIAC 1952 sedan, bas millage. $1,000. TEL. : LA 5-8186.

ZEPHIR 1954 sedan, économique, bon mécanique. TEL. LA 5-8186.

STUDEBAKER 1950 coach, aubaine $275. TEL. : LA 5-8186.

CHARS NEUFS ET USAGES

Bonnes valeurs à bas prix

Fradet Auto Enrg

276 RUE ST-PAUL

TEL.: LA 5-9666

Ouvert le soir jusqu'à 9 hres

CHEVROLET sedan 1954 très propre, $1400. TEL. : LA 5-8186.

OLDSMOBILE 1947, en parfait ordre. TEL.: MU 3-7049, 540 ANNA.

AUBAINE, Chevrolet 1950 de luxe, tout équipé, $460. S'adresser 253 Arago Ouest.

NASH sedan 1954, en parfait ordre, prendrais échange. Conditions facile de paiement. LA 3-4578.

PONTIAC 1952, très propre, sedan noir, cause règlement succession. 830, 1ère AVENUE.

FORD coach 1938, très propre, radio, chaufferette, pneus neufs. 185 Dollard. LA 2-5956.

FORD automatique 1954 4 portes, à l'état de neuf. 10,000 milles. LA 5-6032.

AUBAINE

1955 METEOR sedan. $1,545

1955 STUDEBAKER 8 cylindres, sedan $1,645

1953 STUDEBAKER 6 cylindres, sedan $1,095

1951 DODGE coach. $695

1950 STUDEBAKER $545

CONDITIONS FACILES EN MONTRE CHEZ

MOTORS LTD.

FORD — MONARCH

500 DE LA COURONNE

QUEBEC — TEL.: LA 5-6185

GARANTIE

100% 24 mois

Mercury, Lincoln, Meteor

100% 12 mois

Autos usagées

Avant d'acheter, venez vous renseigner sur cette garantie.

Ouvert jusqu'à 10 hres p.m.

MONTCALM AUTOMOBILES

Votre garage de confiance

901, 1ère Avenue, LA 9-2131 Soir LA 9-2136.

1175 Blvd Charest Ouest, Tél.: LA 7-0814

CAMION ½ tonne Ford 1949 à vendre. LA 3-5079.

FORD SEDAN "53", automatique, tout équipé, pneus blancs, $1,000. LA 2-2537.

GIFFARD FORD 1949, $350, parfait ordre, 19 Samuel, Petit Village.

AUSTIN 1951, licencié, peinture, mécanique neuf, garanti. 935, Murray. — LA 7-8653.

BUICK Sedan 1951, licencié, remonter neuf, garanti, hrs repas, $850.00. — 935, Murray. LA 7-8652.

FORD 56, fairline, Ford 55, fairline, Dodge 55, Ford 54, Pontiac hardtop, Plymouth 52, Jeep, pouvoir sur 4 roues, Meteor 49, 10 camions toutes marques. garage AUCLAIR, St-Emile. VI 2-2786.

PANEL ½ tonne, 4 pneus neufs à vendre ou échanger. 190, 2e Ave. TEL.: LA 5-6505 — MA 3-4301.

50 AUTOS

Camions et passagers

AUTOBUS

servant de boucherie et épicerie, avec frigidaire et congélateur. Comme neuf.

$1,500

Jeeps 1950

$350

2 convertibles

$1,250 — $1,450

GRATIS

Set de vaisselle, 100 morceaux avec l'achat d'une automobile.

BEDARD & ST-ANTOINE

1 Boul. HAMEL

CADILLAC, Coupé de Ville, 1954, bas millage, vendu avec garanti et termes si désirés, considérerait échange, 3025, Ave. du Colisée. TEL.: LA 5-6505. — Rés.: MA 3-4301. Char de particulier.

CHEVROLET 1950, deux tonnes avec panneau hydraulique en bonne condition à vendre, $650.00. — 190, 2e Ave. TEL.: LA 5-6505 — MA 3-4301.

DODGE 42, $125. S'adresser 216, Ave. TURCOTTE, Québec-Ouest.

PLYMOUTH 1942, avec chaufferette, radio, licence 1957, très propre, prix d'aubaine, directement du propriétaire — MO 3-7777.

METEOR 49, coach, parfait ordre, radio, chaufferette, $400. TEL.: MO 1-4381.

PACKARD 1950, très bon ordre à vendre bon marché. LA 2-6231.

CADILLAC

1954, fleetwood, très propre. S'adresser 1340 DUQUET. TEL.: LA 7-0524.

89 HOMME DEMANDE

HOMMES pensez à votre avenir, apprenez à bon marché métiers soudeurs, mécanique automobile, machiniste moteur Diesel, débossage. Demandez prospectus. ECOLE METIERS MELOCHE 451 3ème AVENUE Québec.

HOMMES pour apprendre métier vite et payant, opérant tracteurs, bulldozers, loaders, pelles mécaniques, ainsi maintenance. Inutile d'écrire, présenter personnellement : HEAVY EQUIPMENT TRAINING, 350 Boul. des Laurentides, Pont Viau, Montréal 9.

POUR VENDRE à domicile nos 250 nécessités. Homme sérieux et brasseur d'affaires seulement. Catalogue gratis. DR N.-A. SIROIS, ENR., STE-ANNE-DE-LA-POCATIERE, QUEBEC.

VOYAGEUR DANS IMPRESSIONS. Voyageur pour vendre de l'impression chez les marchands et vendeurs d'annonces. Bonne commission payée. Travail lucratif pour personne travaillante et sérieuse. Travail à l'année. Ecrire à Dept 650, LE SOLEIL.

VOTRE chemise un échantillon gratuit vous fera faire de l'argent. C'est facile. Vous n'avez qu'à montrer aux hommes notre élégante sélection de beaux tissus pour chemise de toilette et sport faites sur mesures. Ajustage parfait garanti. Prix aussi bas que $4.95. Commande moyenne vous donne $3. profit comptant. Temps complet ou partiel. Ecrivez aujourd'hui à : STETSON SHIRT Station "C" Montréal.

SI VOUS ETES un vendeur de porte en porte, possédez un petit magasin ou si vous avez un salon de barbier ou de beauté, ou un magasin général, nous pouvons vous fournir au prix du gros les produits suivants, annoncés dans tout le pays et universellement connus : montres, bagues et bagues à diamants, jouets, trains électriques, horloges, bijoux, articles de maison, tout pour la cuisine, rasoirs électriques, outils électriques, scies et drilles électriques, chaufferettes électriques, balayeuses et polisseuses électriques, tous les accessoires électriques, clippers pour les animaux et couper les cheveux, malles, valises, sacs de golf, porte-monnaie, porte-clefs, accessoires en cuir, tondeuses à gazon et tracteurs de jardin à gazoline, scies à chaîne à gazoline, climatisateurs portatifs, chaudrons en acier inoxydable et aluminium, vaisselle de porcelaine, coutellerie, rôtissoires électriques, radios, coutellerie en acier inoxydable, vaisselle incassable (Malmac), couteaux à steak et set à decoper, couvre-pieds et couvre-lits, draperies, rideaux, tapis et carpettes, sets de toilette, minaudières, lignes de pêche et lancer léger, moulins à viande, caméras, escabeaux et échelles en aluminium. Vous pouvez vendre tous ces articles sans investir un sou, nous vous fournissons gratis et sans obligation, notre catalogue illustré en 4 couleurs de toutes ces marchandises. Vous n'avez qu'à découper cette annonce et nous l'adresser en prenant soin d'inclure votre nom et adresse à VALCO LIMITEE, 862 EST, RUE STE-CATHERINE, Montréal, P.Q.

REPRESENTANT DE VENTES AUPRES DE LA MARINE

Manufacturier de produits chimiques établi depuis longtemps, avec représentants à travers le monde, recherche homme qualifié pour entretenir les affaires et visiter ingénieurs en chef de vaisseaux battant pavillon étranger faisant escale à Québec, pour vendre produits chimiques pour marine. Représentant d'expérience, bilingue, vendant déjà d'autres lignes à bord serait le bienvenu. Taux de commissions élevé pour affaires nouvelles et répétées. Les candidats seront interviewés par un représentant de la compagnie avant un mois. Seules les réponses détaillées seront considérées. Ecrire Dépt. 626 Le Soleil.

Une compagnie de pétrole du Texas recherche un homme de plus de 45 ans dans la région de Québec

Nous avons actuellement besoin d'un homme fiable et sommes prêts à payer un salaire supérieur. De préférence une personne entre 45 et 65 ans pouvant entreprendre des voyages d'une semaine, en automobile, parlant anglais et français pour visiter industriels des petites localités et propriétaires ruraux.

GAINS DE $12,000.00

Dans les autres régions du pays, nos meilleurs hommes réalisent des gains exceptionnels allant jusqu'à $12,000 par année. Cette position dans la région de Québec vaudra tout autant pour le candidat choisi. Nous nous occupons de toute la collection et livraison et payons salaire d'avance. Ecrire une lettre confidentielle au PRESIDENT, Dept. ZA-27, Box 1373, Fort Worth 1, Texas USA.

HOMMES DEMANDES

Position à l'année

Revenu $15,000.00 par année

Références et garanti de $1,000.00 exigés.

Nous acceptons des candidats de toutes les parties en dehors de la ville.

Ecrire en donnant adresse et numéro de téléphone ou

Casier 514, Le Soleil.

89 HOMME DEMANDE

VENDEURS. Pleins temps ou partiel. Chauffe eau électrique, se vendant $4.95 — 125% profits. Territoire réservé. Ecrire Georges Sigouin, 6675, 9th, apt 5 Rosemont 36, P.Q.

NOUS VOUS OFFRONS un travail intéressant, si vous avez une voiture et voulez travailler à temps partiel le soir pour faire un bon revenu supplémentaire, hommes fiables et ambitieux pouvant fournir références, commission ou salaire. Mentionnez âge, adresse, tél., ce que vous faites actuellement, marié ou célibataire. Ecrire immédiatement DEPT 728 LE SOLEIL.

GERANT D'IMPRIMERIE, gérant-journaliste demandé pour prendre charge d'une imprimerie. Homme énergique pour prendre charge complète d'hebdomadaire, rédaction, sollicitation d'annonces. Position d'avenir pour personne compétente et travaillante. Ecrire immédiatement à DEPT. 649, LE SOLEIL.

VOULEZ-VOUS un bon commerce à votre compte qui nécessite très peu de capital. Comtés Beauce, Lotbinière, Champlain. Autre pour ville de Québec. Ecrire Casier 723 LE SOLEIL.

DISTRIBUTEUR, exclusif demandé pour le Lac St-Jean. Produit nouveau et indispensable, agences universelles. Case postale 216, Station Delorimier, Montréal.

ON DEMANDE un voyageur d'expérience possédant automobile, pour couvrir le territoire de la Gaspésie, Rimouski, Matapédia, pour vendre Papeterie, articles de classes, Smallware et articles de nouveautés. Devra fournir références. Adresse : W. St-Amour & Fils, 4460 Chambord, Montréal.

AVEC FAMILEX vous avez en mains tous les éléments de succès, produits garantis — conditions intéressantes — travail permanent. Aux personnes ambitieuses — désirant se partir un commerce, nous vous invitons à nous écrire FAMILEX DEPT. 26, Station C., Montréal, ou si vous demeurez dans la ville de Québec, téléphonez à J.-E. DOYON, LA 5-6289 pour la ville.

ON DEMANDE vendeur avec expérience dans la vente d'enseignes. Salaire et commission. S'adresser en personne AUX ENSEIGNES VENUS Enr., 1219-1227, 1ère Avenue.

VOYAGEUR DEMANDE, importante compagnie de chaussures en caoutchouc et en cuir, feutre, etc, serait désireuse d'avoir un représentant pour couvrir le territoire de la Côte Nord jusqu'à Québec, y compris Cté Charlevoix. S'il vous plaît faire application par écrit en mentionnant âge, marié ou célibataire et les lignes que vous vendez présentement à Dept. 738, Le Soleil, Québec. Toute application sera gardée confidentielle.

Assistant-gérant des ventes, avec expérience dans la distribution, possibilité d'avancement en devenant intéressé dans la Compagnie. Mentionner le montant disponible. Produit internationalement connu et vendu depuis plusieurs années dans Québec. Ecrire DEPT 734, LE SOLEIL.

COMMIS BOUCHER

CLASSE A, demandé. TEL. : LA 9-2188, après 6 heures.

PHARMACIEN DEMANDE

Licencié, bonnes références pour laboratoire, un peu comptoir. S'adresser Pharmacie Chicoutimi, 28 est, rue Racine, Chicoutimi.

Agent-voyageur demandé

Territoire exclusif ville de Québec. Pour un produit alimentaire connu de l'épicier et restaurateur. Possédant automobile ou camionnette. Capital requis: $100.00 Salaire: base de commission. Ecrire: DEPT 726, LE SOLEIL.

COMMIS VENDEURS

POUR magasin pièces et accessoires d'automobiles, âge 21 à 30 ans. Expérience non essentiel, mais désirable. Bon salaire, chance d'avancement. Mentionnez qualifications et emploi antérieur. Ecrire: DEPT. 724, LE SOLEIL.

A LEVIS

POUR nouveau magasin, pièces et accessoires d'automobile. Nous avons besoin commis vendeurs et un comptable, âge 21 à 30 ans, bon salaire et chances d'avancement, spécifier qualifications et emploi antérieur. Ecrire : DEPT. 725, LE SOLEIL.

POSITION

PERMANENTE, bon revenu pour jeune homme de 22 à 35. Inutile de vous présenter si vous n'avez pas les qualités suivantes: sérieux, ambitieux, sobre, honnête, bonne apparence, 9ième année, instruction. Présentez-vous demain entre 2 et 4 heures, chambre 410, 350 Blvd CHAREST EST.

OCCASION DE CARRIERE DANS LA VENTE

Manufacturier de papier ayant distribution nationale offre position immédiate pour représentant des ventes dans région de Québec.

De préférence ayant fait études secondaires, expérimenté dans vente des aliments. Doit être bilingue, 22-35 ans.

Salaire d'après l'expérience, boni et dépenses. Voiture nouvelle fournie.

Promotion rapide comme gérant de district, région de Québec disponible pour homme compétent. Interviewra au Château Frontenac les 28 février, 1er et 2 mars. Ecrire donnant renseignements complets ainsi que numéro de téléphone, à Dépt 720 Le Soleil. On avertira de l'heure du rendez-vous. Discrétion assurée pour toutes les réponses.

(Suite à la page 26, 1ère col)

(Suite de la page 24)

64 DIVERS A VENDRE

POELE électrique presque neufs, 4 ronds, fourneau et tiroirs, marque Belanger, à sacrifier pour $150. S'ad. Mme MARCHAND, Presbytère, Ste-Thérèse-de-Beauport. TEL. MO 3-4011.

SET cuisine très bon marché. TEL : LA 5-8852.

POELE L'ISLET acier, émaillé noir, blanc, bouilloire, waterfront, équipé huile, bois, charbon, réservoirs, cruches. MO 1-4166.

BALAYEUSE électrique, 2 barrières de bébés. TEL.: MA 3-9013.

CLAVIGRAPHE Remington $30.00, additionneuse électrique, soustraction, $135. 32½ Lachevrotière. LA 3-6607.

POELE à l'huile, noir et blanc, à vendre. MU 3-7682.

SET DE CHESTERFIELD, 3 morceaux. S'adr.: LA 2-7849.

MAGNIFIQUES bibelots représentant Maurice Richard, au complet, 13" hauteur. MA 3-1293.

POELE L'ISLET, 2 brûleurs, 2 cruches, 1 drum, cause départ, $95. 369, 9e RUE. LA 4-3000.

SET SALLE à manger, set cuisine, lit junior, lit pliant, tuxedo. LA 5-7641.

ECONOMIE très appréciable. Achetez vos meubles, directement manufacturier. LA 3-7640.

ROBE de mariée blanche, âge 11 ans, longueur ¾. LA 9-3117.

PROJECTEURS sonores et silencieux 16 m.m. à vendre, plusieurs marques. S'adresser 38 Jeanne Mance, Ste-Claire d'Assise ou téléphonez LA 4-6566.

2 FAUTEUILS modernes à vendre, $35 chacun. TEL. LA 7-1131.

TABLE A VAPEUR pour restaurant, aussi réfrigérateur. Téléphone LA 7-3191.

AMEUBLEMENT de restaurant au complet, très bas prix. LA 7-2925.

MANTEAU rat musqué naturel, 14 ans, très propre, $125. — LA 4-8166.

COURS D'ANGLAIS sur disques à vendre. LA 7-4462.

[illegible]ERE en acier, 4 tiroirs, 425, De L'Eglise, Ch 308.

POUSSE-POUSSE "Gendron", paletot d'hiver (homme, 42) gris bleu. — LA 4-2763.

PUPITRES neufs, 50 x 28 x 30 — 36 x 22 x 30, 185, ARAGO-EST.

CHAISES, tables pliantes, bois franc, set chambre, terrains. TEL.: LA 3-8231.

2 MANTEAUX printemps, un tweed long, 1 an d'usage, un 4, 13-14 ans. Vente cause deuil, aussi robe. LA 4-9375.

NEUFS, manteaux mouton perse, seal brun, rat musqué, vison. LA 5-6434.

EQUIPEMENT PRESSEUR

PRESSE, BOUILLOIRE, support comptoir, automobile. Le tout en parfait ordre. TEL.: LA 4-0350 — LA 3-0818.

REDUCTION 10 à 50%

sur instruments de musique, musique en feuille, orchestrations, combos, jouet musical, etc.

FRED TREMBLAY

448, 1ère Avenue — Tél. : LA 4-1000

64 DIVERS A VENDRE

REFRIGERATEUR commercial, 2 portes. LA 3-0609.

TELEVISION "General Electric", 17 pcs à vendre. LA 5-6909.

FOURNAISE A L'HUILE "Evanair", 14 x 17 - 34 hauteur, modèle 113-5-3000 B.T.U., en très bon ordre, $50.00. MO 1-2262.

CABINET LIQUEUR Coca-Cola à laisser pour le prix de la réparation. 504, Canardière. LA 3-3952.

REFRIGERATEURS USAGES, de marque connue, dont 2 à l'état de neuf, bas prix et garantie. 504, Canardière — LA 3-3952.

POELE ELECTRIQUE "Gurney", 220 volts, presque neuf, prix d'occasion et garantie. 504, Canardière — LA 3-3952.

COMPTOIR VITRE, lumineux, armoire tabagie vitrée, étagère à journaux, le tout $110.00 — LA 5-9912.

67 ENTREPOTS A LOUER

2ème AVENUE, entrepôt non chauffé, 30 x 28, $35.00. LA 3-4207.

ENTREPOT à louer, environ 1,500 pds plancher, centre commercial. MU 3-5602.

ENTREPOT ou atelier, 35 x 50, chauffé, 535 Prince Edouard. A.-L. Langevin, 281 de la Couronne.

ENTREPOT, 6,000 pieds carrés, ou en partie, entrée de camion. Entreposage de meubles, etc. Entrepôt avec service. S'adr. QUEBEC PIANO MOVING ENR. LA 3-2160 — LA 3-7034.

ENTREPOSAGE meubles dans bâtiment chauffé, d'accès facile. Taux au mois calculé sur l'espace occupé. BOIVIN & LEVASSEUR, 15 St-Pierre. LA 2-1771.

70 ECOLE

PROFESSEUR diplômé, école anglaise, après-midi, soir, $5.00 mois, en petit groupe. TEL.: LA 3-6637.

BART SCHOOL — Jour, soir, spécialité conversation anglaise. Cours commercial anglais, français. Pour entrevue TEL. LA 2-5889 - LA 7-6412 - LA 7-4333. 109 COTE D'ABRAHAM.

COURS CLASSIQUE. Elément à philosophie. Professeur BELLEAU, 40 D'AIGUILLON. LA 3-3754.

INSTITUT DENYS — Jour, soir. Cours commercial, scientifique, conversation anglaise, cours spécial pour aspirantes gardes-malades 4 mois. Cours comptabilité ultra rapide 4 mois. Cours spécial de 8e, 7e, 8e et 9e et préparatoire à l'Ecole Technique. 322 ST-JEAN Québec. TEL.: LA 9-3781 — MU 1-2808.

INSTITUT DENYS CORRESPONDANCE. Cours commercial, 10e, 11e et 12e scientifique; 11e année pour aspirantes gardes-malades. Examens du département de l'Instruction publique. Comptabilité supérieure; 8e et 9e année. Anglais (conversation), chimie, physique, mathématiques, sténo-dactylo. Cours spécial préparatoire à l'Ecole Technique. 322 RUE ST-JEAN Québec 4.

MISS ALLEN professeur d'anglais, cours privé ou petits groupes. Conversation et composition de lettres. Aucun devoir. 51 STE-URSULE, 1er plancher.

INSTITUT THOMAS, 96 ST-JEAN, Jour, soir. Conversation anglaise. Cours commercial anglais, français. Cours privés, sténographie, dactylo, comptabilité. — LA 2-7493 — LA 7-4653.

INSTITUT RAYMOND

COURS PAR CORRESPONDANCE, 8e-9e et 10e-11e année pour aspirantes gardes-malades 11e scientifique pour garçons 12e année. Livres fournis gratuitement. EXAMENS DU DEPARTEMENT DE L'INSTRUCTION PUBLIQUE. Aussi français, anglais, etc. INSTITUT RAYMOND ENR., 1475 CHEMIN STE-FOY QUEBEC.

70 ECOLE

DEVENEZ DETECTIVE, agent secret, investigateur. Hommes ambitieux de 18 ans et plus demandés, pour se qualifier dans ces diverses branches de l'investigation. Cours par correspondance. Information gratuite. Ecrire à: CANADIAN INVESTIGATOR INSTITUTE. — Dept 4, Casier 11, Station Delorimier, Montréal.

MADAME ISA JEYNEVALD, professeur de chant diplômée de France, cours complet d'éducation vocale, répartition opéra, pose de la voix, opéra-comique, préparation aux concerts et la radio, télévision. 77, D'Artigny. TEL. LA 2-7817.

COURS INSURPASSABLES — Sténographie bilingue, français, anglais. Strictement privé. Mlle Bédard, 147 Scott (Grande-Allée). LA 2-3112.

72 Femmes, filles demandées

NOUS entraînons des nouvelles stylistes de plus de 30 ans, pour un travail plaisant, digne et professionnel. Très bien payée. Ecrire Dept 710 Le Soleil.

FEMMES, ville ou campagne, couture à domicile, entraînement fourni, bons revenus. Ecrire Dépt. 703 LE SOLEIL.

VENDEZ cosmétiques français première qualité pendant loisirs. Entraînement gratuit. Chances promotion. Pour détails écrivez REGINE DE FRANCE, Casier 69, Section C, Montréal, ou téléphonez Mme Perland, Québec. LA 2-5197.

MESDAMES, vous désirez maigrir, vous recevrez une diète merveilleuse avec achat d'une paire de bas Nylon. Ecrire Case 1093, Place d'Armes, Montréal.

$100.00 PAR MOIS pour porter jolies robes données en boni. Montrez à vos amies robes North American Fashion Frocks. Sans sollicitation, placement ou expérience. NORTH AMERICAN FASHION FROCKS Ltd. 3425 Industrial Blvd, Dept X-4419, Montréal.

DAMES, bonne apparence, ambitieuses de gagner $3.00 et plus l'heure, ouvertures: Ange-Gardien, Québec-Ouest, St-Sacrement, Québec. Produits AVON. LA 3-7706.

Aimeriez-vous gagner plus de $100. par semaine

AVONS besoin de deux représentantes spéciales ayant auto pour assister gérante régionale dans vente assurance-maladie. Prospects fournis. Opportunité exceptionnelle pour personne remplie d'ambition et d'initiative, avec expérience dans la vente. Bon entraînement permettant gros revenus rapides. Ecrivez pour entrevue: Dépt 638, LE SOLEIL.

Gagnez plus en temps partiel qu'en temps régulier

C'EST réellement une chance que nous vous offrons. Nous demandons des vendeuses pour offrir des utilités domestiques, bibelots, vaisselle incassable, importations; en tout 800 articles. Nous vous prêtons un grand nombre d'échantillons moyennant un léger déboursé. Si vous voulez gagner très facilement de l'argent, écrivez-nous et nous vous entraînerons en conséquence. Cie IDEAL IMPORT Ltée, 2200 rue Desjardins, Montréal 4, Qué. CLairval 9-6966.

73 Femme demande emploi

FEMME avec expérience demande dactylo à la maison. MO 3-5005.

JEUNE FEMME demande ouvrage comme gardienne d'enfants, jour ou soir. TEL.: MU 3-7020.

INSTITUTRICE, diplômée, français, anglais, septembre 1957, région Québec. Bonnes références, Ecrire Dept 705 Le Soleil.

73 Femme demande emploi

DACTYLOGRAPHE prendrait copies ou tout autre travail, pouvant être fait à domicile. Ecrire Dépt. 701 LE SOLEIL.

DEMOISELLE désire position, expérience 5 ans secrétaire dans bibliothèque médicale. Ecrire Dépt. 735, Le Soleil, Qué.

LAVAGE A DOMICILE

CHEMISES et uniformes. S'adresser LA 7-5666.

Baby Sitters Service Reg'd.

VOUS OFFRE gardienne d'enfants, gardes bébés, gouvernantes, aides gardes-malades, ménagères compétentes. TEL.: LA 7-1711.

77 FILLES DEMANDEES

COIFFEUSE demandée, ayant clientèle dans la haute-ville. TEL. LA 4-2238.

FILLE demandée dans une maison de chambres. S'adresser 420 ST-ROCH.

CUISINIERE et aussi fille de table pour restaurant Buffet, Parc Falaise. S'adresser Au Relais, 16 rue Ste-Anne. — LA 3-8411.

COIFFEUSE d'expérience demandée, bon salaire, après 6 p.m. TEL.: LA 7-3063.

STENO-DACTYLO demandée pour bureaux d'avocats, expérience légale utile, mais pas essentielle. TEL. : LA 4-5225.

COIFFEUSE compétente demandée, avec clientèle si possible, bon salaire et bonne commission. Ecrire Dépt 716 Le Soleil.

JEUNE FILLE connaissant sténographie anglaise et française, pour ouvrage général de bureau. Ecrire dépt 731, Le Soleil.

PERSONNE sérieuse garder garçon 9 ans, ouvrage général, Limoilou. Références exigées. LA 3-7386, 6-8 hrs.

STENO-DACTYLO, bilingue, avec expérience, bon salaire, assurance maladie, etc. Faire application, Omega House, 187, Grande-Allée. — LA 2-2069.

DACTYLO

JEUNE FILLE de personnalité alerte et agréable, suffisamment bilingue pour donner et demander renseignements au téléphone. Expérience utile mais non essentielle. Conditions de travail agréable. Assurance hospitalisation gratuite et autres bénéfices avantageux. S'adresser Commercial Credit Corporation, Suite 206 Edifice du Boulevard, 350 Est Boulevard Charest.

78 FINANCE

ESTIMATEURS

BILINGUE, qualifié, expérimenté, évaluation d'automobile accidentée. Ecrire Dépt. 704 LE SOLEIL.

AVIS AUX MARCHANDS

Finançons vos ventes à termes et aussi ventes de particuliers.

General Finance Corp. Ltd.

Compagnie québécoise "28 ans"

61 D'Auteuil - Tél.: LA 5-4941

81 GARAGES A LOUER

GARAGE LOUER pour hiver ou sortir, STATION RIALTO, LA 2-7084 - LA 3-2166.

82 GARAGES A VENDRE

GARAGE avec terrain, près station de St-Joachim, pouvant se transformer en maison. S'adr. : Alfred Leclerc Enrg., de St-Tite des Caps.

84 GARÇONS DEMANDES

MESSAGER demandé. TEL. : LA 7-4516.

88 Homme demande emploi

MECANICIEN 2 ans d'expérience. — LA 9-1087, Albert GRONDIN.

HOMME demande emploi comme gardien de nuit. TEL. LA 4-4589.

MENUISIER compétent demande travail à l'heure ou à contrat. MU 3-3179.

MECANICIEN de machine fixe, 2ème classe, désire position. Ecrire Dept 706 Le Soleil.

POSITION demandée comme voyageur dans province, 8 ans expérience, références, sobre, travailleur, honnête, possède automobile. Ecrire Dept 656 Le Soleil.

POSITION demandée, soit concierge ou pour ménage dans édifice, banque, bureau privé, références. Ecrire CASE 657 LE SOLEIL.

RAPPORTS D'IMPOT, prix raisonnable. Comptabilité, entrepreneurs ou commerce ne requérant pas plein temps. MA 2-3756.

VETERAN, sobre, honnête, comme gardien, entretien, journalier, helper sur camions, peintre huile ou porcelaine. — LA 3-9424.

REPARATION de plâtre, tirage de joints et peinture. LA 3-8955.

JEUNE HOMME avec expérience comme comptable ou gérant. S'adr.: MU 1-2021.

89 HOMME DEMANDE

DISTRIBUTEURS exclusifs. — Nouvelle invention sensationnelle. Outil en demande par les contracteurs en électricité, en plomberie, etc., etc. Profits énormes. Aucune compétition. $2,500 à $5,000 requis pour inventaire. Pour information écrivez à: 168-A Avenue Road, Toronto, Ontario.

Représentants demandés

VOULEZ-VOUS faire beaucoup d'argent dans la vente d'un produit de nécessité absolue pour maison de tous genres? Ce travail facile peut se faire à temps plein ou partiel, puisque ce produit est très en demande et efficace autant dans la construction de maisons neuves que dans celles déjà construites. Pour plus amples détails et renseignements communiquez par téléphone à LA 7-7071, entre 6 hrs et 9 hrs p.m.

OPPORTUNITE

Nouveau — jamais vu auparavant. —Produit 90% vendu avant même que vous le présentiez. Chaque famille est un prospect. Expérience utile mais non essentielle, car nous vous entraînerons. Automobile un actif. Nos vendeurs moyens sans expérience gagnent $110 par semaine. Vendeur expérimenté réalise beaucoup plus. Chance d'avancement rapide. Boni de Noël et assurance-groupe. S'adresser Gérard Groleau, Hôtel Clarendon, dimanche et lundi, 24 et 25 février.

89 HOMME DEMANDE

REPRESENTANTS demandés par firme prospère et reconnue, pour la vente de vêtements sur mesures directement du fabricant à l'acheteur. Notre série de nombreux échantillons tout laine facilitent la vente. Plein temps ou partiel. Bas prix, commissions élevées, boni en habits et en argent gratuitement. Expérience pas nécessaire. Ecrire pour obtenir l'agence Daventry Tailors, Dept. L. B. P. 802, Montréal.

HOMMES DEMANDES de 17 à 40 ans. Dans la Milice Canadienne. Bonne solde-bonus. L'entraînement comprend : Excellente formation, lois civiles et militaires, entraînement les lundis et vendredis à 8 h. p.m. Entraînement spécial sur motocyclette, à gazoline, 4e Compagnie du Corps de la Prévoté Canadienne, 2210 de la CANARDIERE, Québec. TEL.: MO 3-0159.

AGENTS désireux de faire beaucoup d'argent à temps plein ou partiel, vendez nos vêtements faits sur mesures qui s'écoulent très rapidement vu les belles valeurs contenues dans notre collection d'environ 300 échantillons de tissus domestiques et importés. Généreuse commission plus bonis en argent et en vêtements. Expérience non nécessaire. STEPHEN TAILORING, Boîte 366, Station "B", Montréal.

UNE OFFRE UNIQUE !...

VOUS EST FAITE. Voulez-vous une position dans votre ville ou village, dont le revenu est limité seulement par votre ambition? Possibilité de $10,000 par année. Pour plus de renseignements, écrivez au: PLAN D'ALIMENTATION FAMILIAL, 489 de la Couronne, Québec. TEL. LA 3-3218.

REPRESENTANT BIEN INITIE DANS LA VENTE

Une maison de franchise nationale de liqueurs douces développant actuellement toutes ses opérations, requiert les services d'un représentant bien initié dans la vente, comme représentant spécial dans le développement des franchises. Il devra parler les deux langues couramment et être prêt à voyager continuellement dans l'est du Canada. Cette situation offre un salaire, plus commissions et bonis. Toutes les dépenses sont payées par la compagnie. Les postulants devront être âgés de 35 à 45 ans et avoir eu une carrière fructueuse dans la vente ainsi que la promotion de vente. Toutes réponses seront strictement confidentielles. Veuillez inclure votre âge, votre instruction, statut familial ainsi que votre expérience en affaires et toute autre information importante. Adressez vos réponses:

DEPT 730 LE SOLEIL.

(Suite de la page 25)

89 HOMME DEMANDE

VENDEUR avec ou sans expérience pour la vente de nouveaux produits exclusifs parentés. Indispensable. Vente rapide. Gros profits. Ecrire à: VUL-CANADA INDUSTRIES Co., Saint-Jean, P.Q.

90 HOMME et FEMME

HOMMES, FEMMES : Faites $50 à $100 par semaine dans votre entourage en vendant nos 250 produits : médecines, produits de beauté, épices, essences, produits pour la ferme, etc. Bons territoires. Catalogue gratuit. Ecrire : PRODUITS BERUBE, St-Alexandre (A) Kam.

MECENES DEMANDES

ON DEMANDE des Mécènes, pour une oeuvre littéraire, authentiquement canadienne. Renseignements fournis sur demande. Ecrire Dept 713, Le Soleil.

SERVICE CIVIL DU CANADA

ministère de la Défense nationale

Bagotville, P.Q.

COMMIS DE BUREAU, Jusqu'à $2,430 selon la compétence. Concours 57-M654. STENOGRAPHES, Jusqu'à $2,640 selon la compétence. DACTYLOGRAPHES, Jusqu'à $2,310 selon la compétence. Concours 57-M655.

TELEPHONISTES, $1,950 — $2,310. Au moins une année d'expérience du travail de bureau et (ou) du maniement d'un tableau de distribution. Si l'on ne trouve pas de candidats avec l'expérience requise, la nomination pourra s'effectuer au niveau de la classe 1 à $1,620. Concours 57-M656.

Pour certains emplois, on pourra exiger une connaissance du français et de l'anglais, suffisante pour remplir les fonctions de l'emploi.

Les formules de demande d'emploi, qui s'obtiennent au bureau de la Commission du service civil ou des Postes, doivent parvenir à la Commission du service civil, suite 800, 685, rue Cathcart, Montréal, au plus tard le 5 mars 1957. Les candidats doivent remplir une formule de demande distincte pour chaque emploi qu'ils désirent postuler et mentionner le numéro de concours pertinent, indiqué ci-dessus.

93 HOTEL A VENDRE

HOTEL A VENDRE, licencié, de très bonne réputation, près du Château Frontenac. Cause de maladie. Ecrire DEPT 348, LE SOLEIL.

HOTEL licenciée, 25 pièces, 5 chambres bain, grill, taverne, chauffage huile, stationnement, bon chiffre d'affaire, comptant environ $14,000, balance facile. Omer Allard, 74 Dorval, Lévis.

NOCES, BANQUETS, CONVENTIONS

POUR PETITES ou grandes réceptions, pouvons accommoder jusqu'à 500 personnes au Chalet des Phares, plage St-Antoine de Tilly. TEL.: 29-8-31. ACHILLE AUBIN, prop.

98 INFORMATION

ALCOOLIQUES anonymes. Ecrivez: Secrétaire, CASIER POTAL 1861 Québec. Téléphone: MU 3-7510.

ACHILLE DAIGLE, Hôpital Laval, Québec. Malade s'occupant de réparation de montres, aimerait recevoir vieilles montres, horloges, etc., pour se distraire.

JE NE ME TIENS responsable d'aucune dette contractée en mon nom par ma femme, Marie-Jeanne Paquet. Signé: Léo DUGGAN, 415, TURCOTTE.

105 LOCAL A LOUER

55 x 20 PIEDS environ, endroit commercial, 356 du ROI, Carré Jacques-Cartier. Possession immédiate. LA 5-5004.

COIN DE RUES, 30 x 40, pour tous genres de commerces, centre commercial, 3e Avenue. TEL. entre 5-8 heures, VI 2-2615.

1690, 4e avenue, coin de rues, libre 1er mars. LA 4-8839.

EXCELLENT poste, chauffé, parking, centre des affaires, 209 St-Paul, coin St-Thomas, face Terreau & Racine, conviendrait tout genre commerce. — LA 2-6808 — LA 3-3760.

LOCAL à louer. 330 de la Chapelle. LA 2-5348.

LOCAL de 2 étages, gr. 20 x 20, plancher ciment, ferait pour entrepôt ou boutique. S'adr.: 683 St-Vallier-Ouest.

LOCAL 24 x 40, très bien éclairé, chauffage si désiré, conviendrait pour atelier ou entreprosage. S'adresser 874 Kirouac. MU 3-0808.

107 LOGEMENTS A LOUER

LOGEMENTS chauffés à louer. 117, rue Lockwell, 360, Chemin Ste-Foy. — LA 5-7796.

13 ST-FRANCOIS OUEST, logement 6 chambres pas chauffé. TEL.: LA 4-5226.

2 PIECES, eau chaude, meublées, prélart, chauffées. 18 ST-PIERRE.

3 GRANDES CHAMBRES, plus chambre de bain, chauffées. 23 ST-GABRIEL.

APPARTEMENT LAVAL, 16 Laval, 5 pièces, chauffées, glacière électrique, poêle gaz, salle manger meublées, eau chaude à l'année, endroit paisible. LA 2-3030.

AVENUE MYRAND Nord, 3-4 pièces, chauffées, chambre bain, construction neuve, moderne, libre immédiatement, aussi 1er mai. MU 1-1994.

LOGEMENT 3 pièces. S'adresser 189 St-Philippe, Québec-Ouest.

STE-FOY, 3 pièces, chambre de bain, chauffées, neuf, adultes. MU 3-8772.

10 PIECES chauffées, $125., 1er étage, pour 1er mai. 628, FRASER.

LOGEMENTS 4-5 pièces modernes, pour 1er mai, chauffés, service concierge, St-Dominique, $70 à $110. MU 3-7777, le jour, MU 1-1297.

BELVEDERE, 3 pièces, chauffées, chambre bain, construction neuve, meublé ou non. MU 1-3264, 630, Chouinard, appt 4.

3 LOGEMENTS 3 pièces, chambre bain, eau chaude, libre immédiatement. 245, Boul. Lamontagne, St-GERARD. TEL. VI 2-2027.

4 PIECES plus chambre bain, 3e, chauffé, propre. 1135, Ave Moncton. — TEL.: MU 3-4633, visible soir 7 à 9.

4 PIECES, plus chambre de bain, chauffées, modernes. 771 MONK, Appt 3. MU 3-8524.

LOGEMENT 3 pièces, plus chambre bain, moderne, service concierge à l'année, paroisse St-Dominique $60-$65 par mois réfrigérateur et poêle si désiré. TEL.: MU 3-7777 ou MU 1-1297 jour seulement.

STE-CLAIRE-D'ASSISE, demi sous-sol moderne, 3 pièces, chambre bain, libre, 42 RUE JEANNE-MANCE.

ST-THOMAS D'AQUIN, 3 pièces, St-Albert, 4 pièces, chauffées, bain. LA 7-9856.

ST-PIE X, 6 pièces chauffées, libre immédiatement. TEL.: MO 2-6211.

ST-THOMAS D'AQUIN — 4 pièces, chauffé, moderne, service de concierge, libre immédiatement, prix $75.00. LA 3-4567.

LOGEMENT 2 pièces, meublé, éclairé, chauffé, pour personne seule, situé 1070 Bourlamaque. MA 3-3020.

BEAUPORT. Logement 3 pièces, plus bain $40.00, chauffé. Libre immédiatement. 1975 Avenue ROYALE, Appt 2.

5 GRANDES PIECES, très modernes, plus chambre bain tuile céramique, chauffage glassheat, prix $65. par mois, libre 1er mars. 35 Pierre Maufay, Appt 1.

CHARLESBOURG, 4 pièces, chambre bain non chauffé, libre 1er mai, $50 par mois. TEL.: MA 3-2731.

GIFFARD, 3 pièces, plus chambre bain, 220, libre. MO 1-1886.

AVE MAGUIRE, logement 3, $65., 4 pièces, plus salle de bain, chauffées, $75 mois. LA 2-5251.

SUR LES REMPARTS, 2 logements à louer, dont l'un avec conciergerie. TEL.: LA 3-9573.

315 AVE ST-SACREMENT, 5 pièces, plus chambre bain, non chauffé, 1er étage, pour adultes seulement. Libre immédiatement. $55. TEL.: LA 5-5427.

SILLERY, Logement 5 pièces, plus chambre bain, chauffé, libre 1er mars. — MU 1-1394.

ST-ALBERT, 4 pièces, bain, modernes, $68.00. 215 des Chênes Est, 1er mars, 1er mai. LA 4-9880.

STS-MARTYRS, pour mai, logement 5 pièces, chauffé, $80.00. S'adresser MU 3-8713.

LOGEMENTS 3-4-5 pièces chauffés, St-Roch, St-Pascal, St-Sacrement, Ste-Foy, construction neuve, libre immédiatement ou 1er mai. TEL.: MU 1-2115. CLAUDE BECHARD.

4 PIECES, chauffées, $65.00, 1er mai. 2290, 18e RUE, St-Pascal.

ST-RODRIGUE 5 appts, non chauffés, 1er avril. MA 3-1588.

MAGNIFIQUE 5 pièces, chauffé, moderne, logement 1ère classe, rue La Sapinière. St-Albert. TEL.: TErminus 2-3169.

LOGEMENT à 340 de la Canardière, 7 pièces, plus chambre bain, moderne, chauffage glassheat, $70.00, libre présentement. S'adresser 2 à 4 sur les lieux.

309 COLOMBIERE EST

ST-ALBERT, 3 pièces modernes, chauffées, bain, cour, parking. MA 3-3298 — LA 2-6659.

Myrand Nord, Vitré, St-Roch, St-Pascal, St-Sacrement, 3-4-pièces, plus chambre de bain, chauffées. Libre immédiatement et 1er mai. Service d'auto pour visiter. 699 Boul. Charest Est. Tél.: LA 2-3968.

107 LOGEMENTS A LOUER

ST-ALBERT, logement neuf 3½ pièces, bain, eau chaude fournie, pour 1er mars. $45.00. S'adr., 821 des LILAS Est.

STE CLAIRE D'ASSISE, 3 appts, modernes. S'adr. 68 Blvd des Alliés.

3 PIECES, chauffées, eau chaude. $60.00 par mois. 1er mai. 860 CASOT, Appt 6. LA 7-9270.

SOUS-SOL, 3 appts, bain, $32.00 mois. 61 ave Boisclerc.

LIMOILOU, 3 pièces et chambre bain, chauffées. S'adr.: 310, 4ème Avenue, Appt 1. LA 3-9871.

APPARTEMENTS Saunders, No 280, coin des Erables. Logements très modernes, 4 pièces, chauffés, eau chaude à l'année. $90.00. LA 5-5427.

ST-THOMAS D'AQUIN, 4 pièces, chambre bain, chauffées. 2086 Chapdeleine. MU 1-3027.

2 LOGEMENTS 3 et 4 pièces, chambre bain, chauffés. 875 Avenue Joffre, Appt 1 et 2. $55.00 et $70.00. LA 7-3543.

1295 MAXFIELD, appt 8, 1er mai, 5 pièces, chauffé. $81.25 — eau chaude fournie. LA 7-4206.

9 PIECES chauffées, huile, 220, eau chaude, très propre, libre immédiatement. $90.00. TELEPHONE: LA 2-7324.

LORETTEVILLE, 2 logements, 3 pièces, l'autre 7 pièces, plus chambre bain. TEL.: VI 2-4007.

ST-PASCAL, appt 5 pièces chauffées, $85.00 par mois. Libre 1er avril, en face de l'église St-Pascal. MO 3-3986 après 6 heures.

$32.00 PAR MOIS, 3 appts, chambre bain, sous-sol. LA 3-5306.

ST-PASCAL, semi sous-sol, 4 pièces, bain, 1er mai. MO 3-3557.

ST-PASCAL, demi sous-sol, 4 appts, bain, chauffé. 290 NICOLET.

AVENUE TURNBULL, 7 pièces, chauffé, 2e étage, $110 par mois, libre 1er mai. TEL.: LA 2-1051.

MANOIR MONCEAUX, Parc Falaise, Sillery, 4 pièces et demie ou 5 pièces, chauffé, entrée 220V, concierge, $75.00 ou $90.00 par mois, libre immédiatement, 1er avril ou 1er mai. TRUST GENERAL DU CANADA, 71 rue St-Pierre, Québec. TEL.: LA 2-6481.

BEAUPORT. — Logements neufs de 5 pièces, chambre bain, cave finie pour conserve légumes. MO 3-3304.

BEAUPORT, logement 5 pièces, $35.00 par mois, ou mensuellement, libre 1er avril. MO 3-3151.

ST-FRANCOIS-D'ASSISE 2-3 pièces, sous-sol, 6 pièces chauffées, 1er plancher, moderne, $85. MU 3-2223.

ST-FRANCOIS D'ASSISE, 3 pièces meublées, chauffées, chambre lavage, cave froide, atelier, sous-sol, $55. LA 4-1613.

4 PIECES, plus chambre de bain, libre immédiatement. TEL.: MA 3-1125.

ANGE-GARDIEN, 4 pièces, chambre bain, passage. $30 mois. MO 2-4820.

LOGEMENT à louer, dans St-Roch, 6 appts, chambre bain. LA 4-0502.

2 LOGEMENTS à louer, sur rue Godbout, chauffés. S'adresser: MA 3-2793.

ST-MALO, 5 pièces, chambre bain, chauffées, $75.00. MU 3-4254.

ST-PASCAL, logement 3 pièces, plus chambre bain, semi-chauffé, $42 par mois. TEL.: LA 3-3720.

SILLERY, 4-5 pièces, 1er mars, $80.00—$85.00. MU 1-2023 — MU 1-3305.

ST-THOMAS-D'AQUIN, Avenue Paradis, 4 pièces chauffées, eau chaude, entrée seule, partie de cave. LA 7-1929.

LOGEMENT A LOUER, 3-4 pièces, plus chambre bain, eau chaude à l'année fournie, planchers recouverts à la grandeur avec prélarts. Construction neuve, stationnement avec pièce pour moteur, aussi système d'hôtellerie. TEL.: LA-4-0989.

3 CHAMBRES plus chambre bain, meublé, chauffé, eau chaude année, très propre, face Champs de Batailles. 74 Des Bernières. LA 5-6810.

30 RUE GARNEAU, Appt 4, logement de trois pièces, poêle et réfrigérateur, libre le 1er mai. S'adresser à 222 Loranger, Cap de la Madeleine. TEL.: FR 5-3268 après 6 p.m.

2½ GRANDES PIECES, chauffées, meublées, 1 ou 2 adultes, libre 1er mars, bail. 511½ ST-JEAN.

ST-PASCAL, 5 pièces chauffées, moderne, appelez après 6 heures. MO 3-6641.

ST-ALBERT LE GRAND, 3 pièces, moderne, chauffé, $55. 300 COLOMBIERE Est, appt. 2 TEL.: MA 3-9113.

ST-PASCAL, 3 à 6 pièces modernes, chauffées $55.00 à $100.00 par mois, garage si désiré, 1er et 2ième étage, en face église, autobus. 359 Avenue Nicolet. Appt. 3. TEL.: MO 3-8293.

LOGEMENT 6 pièces, chauffées, libre 1er avril. $85.00. 750 BELVEDERE, appt. 5. LA 7-2437.

PAROISSE St-Dominique, 8 pièces, chauffé, adultes. TEL.: LA 7-8023.

LEVIS. Logement 3 pièces, douche, eau chaude, 170A Commerciale, jour TE 7-1175. Soir TE 7-1365.

CHAMPIGNY, 5 appts, chambre bain, galerie. TEL.: LA 7-5350, 94 St-Ange, aussi petite maison à vendre.

ST-MALO, Logement 3 pièces, meublées au complet. TEL.: LA 4-8513.

LOGEMENT neuf 3 pièces, plus chambre bain, chauffées, 1er plancher, $55. 77 MAUFILS.

STE-CLAIRE D'ASSISE, 3 grandes pièces, chambre bain. 164, 25e RUE.

BEAUPORT. Logement 3 pièces, chambre bain. MO 3-5801.

STE-FOY, Moderne, 5 pièces chauffées, demi sous-sol bien éclairé avec grandes fenêtres, près Blvd Laurier. $66.00. Libre immédiatement. MU 1-1029.

ST-ROCH — Pour le 1er mai, 2 logements modernes chauffés, 4 pièces, plus chambre de bain, avec douches, fini tuile, rue Dorchester, 1ième étage, entrée élec. 220, eau chaude à l'année, $75.00 par mois. TEL.: LA 3-3836, ou, après 6 hres p.m. LA 4-2130.

LOGEMENT A LOUER, 4 pièces, 126 CHAMPIGNY. TEL.: LA 7-6018.

VILLENEUVE, 4 pièces chauffées, 220, eau chaude, 1er avril. MO 3-3628.

2 LOGEMENTS A LOUER, 366 rue Dolbeau, et 19 rue Ferland, Capitaine A. FOURNIER, St-Jean-Port-Joli. TEL.: 38-W.

4 APPARTEMENTS chauffés, libre maintenant. 94 St-Jean Bosco. Pour renseignements: LA 5-9071.

1418 MAGUIRE, 6 pièces, modernes, chauffées, 3e étage, propre. LA 7-1344.

STE-FOY, logement 3 pièces chauffées, libre 1er mars, $35.00. LA 7-5501.

SEMI-MEUBLE, 3½ pièce, plus chambre de bain. 331 DE LA REINE. 3e étage.

ST-PASCAL, 6 pièces modernes, chauffées, 3e, adultes préférence. $80.00. MO 2-0465.

LOGEMENT 3 pièces, moderne, situé 453 des Chênes Est. St-Albert-le-Grand. MA 3-2564.

ST-PASCAL, logement moderne 5 pièces chauffées $70.00. 1er mai. MO 1-3297.

JACQUES-CARTIER — Logement 8 pièces plus bain, plancher bois dur, chaud et éclairé. Ecrire Dept 635, LE SOLEIL.

3 PIECES non chauffées, $30.00 mois. 10 des ZOUAVES. LA 5-9667.

3 PIECES, chauffées, poêle électrique, réfrigérateur si désiré, libre 1er avril ou 1er mai, $60.00. 11 de L'ACADIE. LA 7-4457 — LA 4-1032.

POUR 1er MAI, 209 Richelieu, 7 pièces chauffées, 2e étage, propriétaire 20 ARAGO Ouest.

3 PIECES sous-sol, libre immédiatement. Avenue des Oblats. LA 3-6990.

BEAUPORT, logement 3 pièces, libre, $30. 40 ST-JULES. MO 3-4986.

LORETTEVILLE, Château d'Eau, logement 5 pièces, chambre bain, entrée 220. 2e étage. $45. Libre. VI 2-3131.

QUEBEC-OUEST, 3 appts, chambre bain, près église, autobus. LA 7-0117.

LOGEMENT haute-ville, 4 pièces chauffées, clair de neige, clair de vidanges. S'adr. entre 5 à 7 hres, Tél.: LA 3-9894.

ST-ALBERT Le Grand, 4 pièces plus chambre bain, chauffées, libre avril ou mai. TEL.: MA 3-2072.

PAROISSE St-Jean-Baptiste, très central. Trois chambres plus chambre bain, toilette à part. Chauffé à l'année. Convenable pour une, deux personnes pas plus. Références exigées. Ecrire Dept 707, LE SOLEIL.

6 PIECES chauffées, 3e étage, $80.00. Rue Maxfield, Sillery. LA 7-8691.

LORETTEVILLE, logement 5 grands appts modernes, avec chambre bain. Grandes commodités. S'adr.: LA 2-8065.

5 PIECES modernes dans maison neuve, bord rivière, terrain boisé, endroit tranquille, pas chauffé, $55.00. 400 St-Jacques, Les Saules. MU 3-3443.

PETITE RIVIERE SUD. 4 pièces, chambre bain, libre 1er mai. LA 7-9491 — LA 4-2506.

COURVILLE, logement neuf, 5 pièces plus chambre bain, 2e étage. Libre immédiatement, $50.00 mois. MO 3-5776.

4 PIECES chauffées, poêle électrique, réfrigérateur si désiré, libre 1er mars ou 1er avril, $60.00. 20 LEJEUNE. — LA 7-4457 — LA 4-1032.

4 et 7 PIECES modernes. 1249 Ouest, St-Cyrille. LA 7-1233.

CARDINAL ROULEAU

POUR ADULTES, 1er mai, 5 pièces chauffées, plus chambre de bain, fini moderne. TEL.: MU 3-7327.

198 ARAGO, 151 Richelieu, appt 3 — 2½ et 3 pièces, chambre bain, chauffé, eau chaude année, meublé ou non, moderne, libre immédiatement. Service d'auto pour visiter. — LA 3-0510.

107 LOGEMENTS A LOUER

ANCIENNE-LORETTE, rang St-Ange, 5 pièces plus chambre bain, prélarts, solarium, libre immédiatement, peinture au choix du locataire. $35.00. MU 3-3381.

LOGEMENT neuf pour 1er mai, chauffé, à Charlesbourg Est. 5 pièces plus chambre bain, pour adultes, $70. MA 3-3991.

ST-ALBERT LE GRAND, 3 pièces ½, chauffé, fini moderne. $65. Occupable 1er mai. TEL.: MA 3-4515.

ST-SACREMENT, logement neuf, 5 pièces, chambre bain, fini moderne, pour 1er avril. 615 Ave MONK.

ST-SACREMENT, boul. St-Cyrille, sous-sol, 3 pièces meublées, chauffées avec frigidaire et entrée seule, libre 1er mars. $60. MU 1-1469 — MU 1-3134.

1er mai, 7 pièces chauffées, 3e Avenue. TEL.: LA 4-9912.

ST-PIE X, 5 grandes pièces, chauffées, moderne, maison neuve, 2 logements, 2e $80.00, prêt pour le 15 mars. TEL.: — MA 3-3217.

PAROISSE ST-JEAN-BAPTISTE. Libre 1er mai. Plain-pied, 6 pièces, plancher bois dur, plus chambre bain. $55.00 par mois. LA 3-5157.

OCCUPATION immédiate, 7 pièces chauffées, eau chaude, moderne, 296, 5e RUE. LA 4-1064.

FRASER, 2 pièces chauffées, eau chaude. LA 7-0250.

SOUS-SOL, 4 pièces chauffées, $60, maison neuve. Libre 1er mai. S'adresser: 174, 8e RUE.

MAGNIFIQUES LOGEMENTS neufs, très modernes, chauffés, trois pièces, plus salle bain, 318 rue DUROCHER. TEL.: LA 5-4893.

BEAUPORT, logement 3 pièces, chambre bain. MO 3-5401.

LOGEMENT, St-Sacrement, 5 pièces, plus chambre de bain, chauffé, eau chaude à l'année, coin de Callières-Marguerite-Bourgeois, libre immédiatement ou 1er mai. $80.00. LA 7-1410.

STE-CLAIRE D'ASSISE, 3 et 4 grandes pièces chauffées, 220, bain, libre. 2245 CARDINAL VILLENEUVE, Appts 6 et 2. TEL.: LA 5-8420 — LA 3-8731.

ST-SACREMENT, chemin Ste-Foy, 5 pièces, chauffé, $90.00, eau chaude comprise. TEL.: LA 7-4495.

LOGEMENT, St-Albert le Grand, 2-4 pièces et 1-3 pièces. TEL.: LA 3-4398 ou LA 7-2172.

ST-SACREMENT, 6 pièces, modernes, ensoleillées, très propres, 1er plancher. LA 7-1646.

BELVEDERE, 6 pièces chauffées, 3e étage, eau chaude, frigidaire, $80.00, 1er mai. Adultes. LA 2-5923.

LOGEMENT 3 pièces, plus chambre bain, installation chauffage Glassheat. MO 1-1314.

AVE TURNBULL, 4 pièces, chauffé, 220, chambre bain, semi-privée, $6.500 — LA 4-4228.

LIMOILOU, 5 pièces chauffées, 220, $65. 18 DE GUYENNES. LA 3-1852.

LOGEMENT 3 appts. chauffés, libre 1er mai. 623 CHATEAUGUAY.

STS-MARTYRS, Père Albanel, beau 5 pièces, 2e étage, eau chaude fournie, 1er avril $80. MU 1-2317.

7 PIECES, plus chambre bain, chauffées à l'année avec balcon. S'adresser 69 Chemin STE-FOY, près Avenue Cartier.

ST-PASCAL, 6 appts plus cuisinette, chambre bain, chauffée. S'adr. 790 Boul. CHAREST-EST.

ST-DOMINIQUE, 4 pièces, plus chambre bain, chauffé, eau chaude année, entrée 220, 3ème étage, libre 1er mai. LA 4-8569.

STE-CLAIRE D'ASISSE, joli grand 6 pièces, plus chambre de bain, tuile céramique, maison neuve, chauffé, coin rue, entrée seule sur rue, grand terrain, garage, conviendrait pour professionnel, ou homme d'affaires. 203, 35eme RUE.

ANCIENNE-LORETTE Village, 6 appts, à louer, 1er mars, 5 minutes l'église, $30 mois. MU 1-1163.

ST-THOMAS D'AQUIN, avenue Rochette, 7 beaux appts, chambre bain, chauffés. TEL.: LA 7-6958.

BEAUPORT. Boul. Ste-Anne, logement 4 grandes pièces, chambre bain, $45 mois. MO 3-7763.

ST-PASCAL, petit logement à louer, 2 pièces, entrée seule. VI 2-2160.

STE-CLAIRE D'ASSISE, rue Jeanne-Mance, libre 1er mai, 5 pièces chauffées, maison neuve, 1er étage, tuile dans cuisine, chambre bain, planchers bois franc, $77.00 par mois. LA 4-0689 Heures des repas.

2-2 PIECES A LOUER, 1 meublé. LA 7-8984.

SACRE-COEUR, 4 pièces, bain, 220, 1er mai. Visible 7-8 le soir, 151 CHEVRIERE.

3 APPARTEMENTS, plus chambre bain, St-Rodrigue, entrée 220, tank électrique à l'eau chaude, galerie avant et arrière, entrée seule, pour 1er mai. MA 3-1603.

4 PIECES, plus chambre de bain, chauffées, $65.00 par mois, 108 St-Amable. — TEL.: LA 3-8075.

3 PIECES, chauffées, eau chaude fournie, balcon, 2e étage. 484 FRASER.

ST-PASCAL, rue Maufils, à louer, 4 pièces, plus chambre bain, près de l'église et école, libre 1er mars, $70.00. MO 3-0708.

ANC.-LORETTE Village, 4 pièces, libre. TEL.: LA 7-9683.

ST-PASCAL, logement chauffé, 4 pièces, plus bain, près de l'église, libre 1er mai. S'adresser 1,900, 18e Rue. MO 3-7666.

3 PIECES, pas chauffées. 121 Lavigueur.

LOGEMENT 6 pièces, 2e étage non chauffé. $60.00. 1er avril. 111 de la Ronde.

VILLE CHARLESBOURG, face garage autobus, 2 logements neufs libres, 4, 5, pièces, $42., adultes si possible. 8, 2e Avenue. M. Villeneuve.

SILLERY, 1296 Maxfield, 3 pièces, chambre bain, chauffées. Tél.: LA 7-3108.

LOGEMENT A LOUER, 5 appartements, chambre bain. S'adresser 258 Avenue Turcotte, Québec-Ouest. Tél.: LA 5-5464.

PAROISSE ST-DOMINIQUE, 4 pièces, chauffées, 3e étage, escalier intérieur, $75.00. TEL.: MU 3-7071.

PAROISSE ST-DOMINIQUE 2 pièces plus chambre bain, chauffées. MU 3-7071.

RUE ST-LOUIS près du Château, 16 pièces. 4 salles de bain, ferait bon poste pour chambres à louer, bureaux, etc. H. P. CIMON, 16, Place d'Aiguillon. TEL.: LA 5-5169.

SILLERY, 5 pièces, plus chambre bain, tank électrique 220, $48.00. 18.00, 1893 Chemin du Foulon. MU 3-8232.

3 PIECES plus chambre bain, chauffées. S'adr.: 74 MAUFILS.

LOGEMENT moderne chauffé, 6 pièces, $80.00. MA 3-3160. 5, 22e rue est, Charlesbourg.

STE-MARTYRS, 2 grandes pièces, chauffées, chambre bain, cuisinette frigidaire, poêle électrique fournis. Tel.: LA 7-9024.

ST-PIE X, 2 pièces, plus chambre bain, très moderne chauffé, 220, eau chaude fournie. $37, libre 1er mars. S'adr.: 497 Maufils. MO 1-1831.

ST-PASCAL, 4 pièces, moderne, chauffé, eau chaude année, balcon, vénitiennes. $53 — $60 — $70. 84 Goupil.

ST-PASCAL, sous-sol, moderne, fini liège, 3 appts, chambre bain, tuile, prélarts caoutchouc, vénitiennes fournies, pour adultes. $57. TEL.: MO 3-0621.

GRANDE CUISINE, chambre, entrée seule, poêle, prélarts, 1er étage. LA 3-9204.

AVENUE GAUVIN, Québec-Ouest, 3 app., libre 1er mars. LA 3-8451.

ST-PASCAL, rue Bardy, 4 pièces chauffées, balcon, place pour auto, libre 1er mars et 1er mai. TEL.: LA 7-6867.

LOGEMENTS 5 pièces, neufs, chauffés, bain, service concierge. S'adr: 665 rue Champfleury, Appt. 4. $70. $75. mois, face école St-Pie-X.

5 PIECES, pas chauffées $45.00 par mois. 6 pièces, plus salle bain chauffées $82. par mois. 1218 ST-CYRILLE-OUEST. MU 1-1625.

ST-PASCAL, logement 3 appts, chambre bain, 2e étage chauffés. MO 3-0102.

ST-JEAN-BAPTISTE, 5 pièces, moderne, dans maison appartements, 1er plancher, chauffé, eau chaude à l'année, 220, cour ciment, 1er mai. TEL.: LA 5-5815.

ST-MICHEL de Beauport, 5 grands appartements avec toilette, $25 mois, 2e étage, libre immédiatement. LA 3-8503.

PRES Jardin Zoologique, Charlesbourg, 4 logements neufs, 3 appts, chambre bain, $35, 1er mai. MA 3-2115.

RUE ST-PASCAL, logement 6 pièces, chauffé, près église et école, 206 St-Pascal, libre 1 mai.

3 APPARTEMENTS, bain, chauffé, éclairé, soubassement, sain, propre, $57.00. TEL.: LA 7-8510.

STE-FOY, Pont Québec, 2 logements, 4 pièces, chambre bain, modernes, eau chaude, 220. TEL.: LA 7-5442.

STS-MARTYRS, Père Marquette, 5 pièces chambre de bain, 3e non chauffées, 1er 3 pièces, chambre bain, chauffées, TEL.: LA 7-0459.

AVENUE TURNBULL, 2-3 pièces, plus chambre bain, poêle, réfrigérateur, chauffées, eau chaude, $50.00 mois, libre 1er mai, 2 Turnbull, TEL.: LA 5-9776. Résidence LA 2-8569.

GIFFARD 5 pièces plus chambre de bain, 2e étage. S'adr.: 147 CANTIN, 2e plancher. MO 1-2285.

ST-Jean-Baptiste, logement 5 pièces, chauffé, rue St-Jean. LA 7-1059.

LIBRE IMMEDIATEMENT, 4 appts, chauffé, bain, poêle électrique, $65.00. L.-P. Bisson, 554, Durocher. LA 2-5194.

POUR 1er MARS

ST-PASCAL, rue de la Ronde, 1er étage, 4 pièces, $55. chauffées. TEL.: LA 5-8762.

SERVICE AUX LOCATAIRES

AVEZ-VOUS besoin logements, confiez-nous votre problème. Tél.: LA 3-9204.

OCCUPATION 1er mars

3½ PIECES, très modernes, 1439 Chemin Ste-Foy, près église St-Sacrement, proximité de tous les services, $65.00 par mois. MU 1-3527, LA 7-3554.

107 LOGEMENTS A LOUER

STE-CLAIRE D'ASSISE, 4 pièces modernes, chauffées, eau chaude fournie, $65, libre mai. 2310, CHOQUETTE. LA 5-9194.

3 PIECES, chambre bain, chauffées. TEL.: LA 4-1489.

RUE ST-PAUL, coin transfert, 2-3 pièces, $25.00 — LA 2-4891 — LA 3-0401.

CHEMIN STE-FOY, près la Suète, 5 pièces, chauffées, chambre bain tuile, 2 balcons, garage. LA 7-5646.

ST-DAVID, logement 4 pièces, chauffées, $40. TErminus 7-5260.

988, MANRESE, 9 pièces, chambre bain, 2 toilettes, chauffées, eau chaude. — MU 3-5872.

LOGEMENT 2 grandes pièces, toilette, à louer. MU 1-3051.

3 PIECES, 1er étage, $32.00, 1er Mars. 248, Lavergne. Visible 4 à 6 p.m.

ST-PASCAL, logement neuf moderne, 4 appartements, chauffé, plus chambre bain, libre immédiatement ou en mai. 190, DE NIVERVILLE, coin 18ième Rue et de Niverville.

ST-PIE X, magnifique logement 5 grandes pièces, chauffé, libre 1er Mai, $80. TEL.: MO 3-0918.

ST-RODRIGUE, logement neuf, 4 pièces chauffé, prêt 1er mars. MA 3-1981.

LOGEMENT à louer de 7 pièces, 2405, 2e Avenue, coin 25e Rue. $100 par mois. Information. LA 7-9881.

3-4-5 PIECES, chauffées, poêle, réfrigérateur fournis, service eau chaude, concierge, incinérateur. Immédiatement ou pour mai. Appartements Montcalm, 100, St-Jean-Bosco. TEL.: LA 7-7668.

LOGEMENT 5 pièces, service d'autobus à la porte toutes les heures. S'adr.: Lucien Juneau, 480, Notre-Dame, Ancienne-Lorette. MU 1-1801.

LIBRE, St-Roch, 4-5, chauffées. S'adr.: 467, ST-DOMINIQUE.

ST-PASCAL, demi sous-sol, 4 appts, bain, chauffé. 290, NICOLET.

LOGEMENT meublé, 6 pièces, à sous louer. $90.00 — LA 7-8652.

ST-PASCAL, 2-3 pièces, plus bain, 1er Avril. 2185, CANARDIERE.

ST-ALBERT, 5 pièces modernes, chauffées, $70.00. S'adr.: 115, Colombière-Ouest.

CHATEAU D'EAU, 5 pièces, chambre bain, solarium, non chauffé. VI 2-3582.

SILLERY, 1-4, 1-8 appts, chauffé, plus chambre bain, libre 1er Mai. S'adresser LA 7-2822.

LOGEMENTS neufs, modernes, chauffés, 5 pièces plus chambre bain, quartier Limoilou. TEL.: LA 4-4601 — LA 4-3082.

3 APPTS plus chambre bain, chauffé, semi-meublé, libre 1er Avril. MO 3-676

STE-MONIQUE LES SAULES, logement, garage, 1 minute de l'église. MU 1-3732.

ANCIENNE-LORETTE, 6 appts, semi-chauffé, près église. LA 7-5502.

1182, CARTIER, occupation immédiate, logement de 3 pièces avec balcon, $72. mois poêle électrique. S'adr.: entre 3-7 hres, LA 4-1652.

CALIXA-LAVALLEE. Logement à sous-louer, 5 pièces. MU 1-2318.

108 LOGEMENTS DEMANDES

LOGEMENT demandé, 5-6 pièces, St-Sacrement. TEL.: LA 5-6970.

5 PIECES, chauffées, entre 15e - 18e Rue, 4 adultes. LA 3-2924.

MAISON seule 6-7 pièces. — TEL.: MA 3-1082.

1er MAI, 4 ou 5 pièces chauffées, 1er ou 2e étage. Quartier Limoilou. TEL.: LA 2-3722.

LOGEMENT 4-5 pièces, non chauffé, préférence pour 3 adultes. TEL.: LA 4-6391 après 5 heures ½.

LOGEMENT 4 appts, plus chambre bain, St-Roch, Jacques-Cartier, Haute-Ville, 3 adultes. LA 3-8802.

POUR 1er mai, 3 pièces chauffées, chambre bain, dans St-Sacrement ou Belvédère. Grandes personnes seulement. TEL.: MU 3-5996 avant-midi.

LOGEMENT demandé, pas chauffé, 3-4 pièces, pour couple âgé, quartier St-Malo, St-Roch. TEL.: LA 2-4476.

URGENT, on demande un logement 5-6 pièces, St-Sauveur, Sacré-Coeur, St-Malo, Jacques-Cartier. LA 3-2957.

LOGEMENT 4 ou 5 pièces, chauffage eau chaude, prix raisonnable. Haute-ville, limite St-Sacrement. MU 1-2076.

4 APPARTEMENTS avec chambre bain, entrée 220, 1er mai. LA 7-8212.

LOGEMENT demandé 5 - 6 pièces, comprenant 3 chambres à coucher. Préférence 1er étage St-Sacrement ou environs. TEL.: LA 2-3278 — MU 3-5717.

LOGEMENT DEMANDE, dans St-Albert ou St-Pascal, un 5 pièces $70 - $75 chauffées, 1er mai. MA 3-1550.

DEMANDE logement, aussi 8 pièces, Service au Locataire. Tél.: LA 3-9204.

6 ou 7 APPARTEMENTS, bas, avec cave si possible, chauffé ou non, dans les quartiers de Limoilou. Téléphone: MA 3-9100.

COUPLE SANS ENFANT excellentes références, demande, maintenant ou mai, 7 (ou plus) grandes pièces, deuxième maison deux logis, garage. De St-Coeur de Marie à St-Sacrement. Ecrire Dept 660 LE SOLEIL.

COUPLE, enfant 4 ans, cherche 1er mai, 6 ou 7 pièces, chauffé, 1er étage. — MO-3-5001.

4 à 5 appts pour mai, grandes personnes, position à l'année, St-Jean-Baptiste ou St-Roch. Ecrire Dépt 715 Le Soleil.

LOGEMENT 4 - 5 pièces chauffé, demandé, 1er étage, St-Coeur de Marie, ou St-Jean-Baptiste. LA 2-6172.

COMPTABLE professionnel désire 5-6 pièces chauffées, Haute-Ville. MU 3-3786.

3 ADULTES, bonnes références, 4 pièces, chauffées, eau chaude, 220. Propre, dans carré église St-François d'Assise; avril ou mai. LA 5-6730.

5-6 PIECES, 1er étage, Limoilou, Haute-ville adultes. LA 3-7386.

DEMANDE logement 2-3 pièces, en échange divers services. Ecrire détails dépt. 727 Le Soleil.

DEMANDE 8 - 10 pièces chauffées, grandes personnes. Avril, mai. LA 2-5165.

LOGEMENT pour 1er mai, 5 ou 6 pièces, chauffé, 220, dans St-Dominique ou N.-D. du Chemin, 3 adultes. TEL.: LA 7-9420.

1 LOGEMENT 4 ou 5 pièces, pas chauffé, préférence à Limoilou, prix raisonnable. LA 9-1094 — TE 7-4437.

DEMANDE. Pour mai, loyer 4 à 5 pièces, 2ième étage, dans paroisse St-Sauveur. LA 3-7734.

JEUNE COUPLE demande 4 pièces, chauffé, St-Albert, prix raisonnable, bonnes références, 1er mai. LA 2-1062 — LA 4-7475.

LOGEMENT demandé, 4-5 pièces, chauffé ou non, 1er mai, St-François d'Assise ou environ. LA 3-9191.

EMPLOYE des postes demande logement 4-5 pièces, mai, Jacques-Cartier, St-Sauveur. TEL.: LA 5-8275.

ON DEMANDE un logement 5 pièces, plus chambre bain, dans Jacques-Cartier ou St-Jean-Baptiste, prix modéré, 1er Mai. LA 2-1346.

LOGEMENT demandé, 4-5 pièces plus chambre de bain, chauffées ou non. LA 3-1725.

109 Logements à échanger

ECHANGERAIT grand 5 pièces plus bain, 1er étage, St-Roch, pour 4-5 pièces ordinaire, 2e étage, pour couple âgé. LA 4-7245.

110 Machinerie à vendre

BOUTIQUE de machineries ou machineries seules, pour mécaniciens, tours, planeurs, milling, etc., etc. Situé à 16 milles de Québec. Ecrire Dept 659 LE SOLEIL.

TRACTEUR International, Superbe C. 1951, avec charrue, chenille. Charles Genest, St-Antoine de Tilly, Cté Lotbinière.

RESERVOIRS — ovales ou ronds, neufs et usagés de toutes les dimensions. Réservoirs de chemin de fer. Pompes Viking. R. ST-GERMAIN, 6568 ST-LAURENT, Montréal, P. Q.

COMPRESSEURS

A LOUER

OU A VENDRE avec marteaux à air Jack drill.

ARMAND LEPAGE

38 Cadillac, Limoilou

Rés.: LA 5-7264 — LA 3-4505

112 MAGASIN A LOUER

MAGASIN avec 4 appartements, chauffé, situé 2e Avenue. TEL.: MA 3-1582.

MAGASIN à louer, dans le centre commercial des Trois-Rivières, sur la rue Notre-Dame. Pour bureau de compagnie ou salle d'échantillon. Ecrire à 1521 RUE NOTRE-DAME, Trois-Rivières. TEL.: FR 4-7722.

MAGASIN A LOUER, situé sur rue principale, en plein centre commercial. Conviendrait pour nouveauté Dames et Messieurs, magasin de chaussures, pharmacie ou bijouterie, 2,500 pieds de plancher. S'adresser à 407 rue St-Dominique, Jonquière. TEL.: LI 7-3416.

AVE MAGUIRE, 2 magasins, un $50.00 l'autre $80.00 par mois, libre 1er mai. TEL: MU 1-1025.

MAGASIN présentement Valet Service, bon tous genres de commerce, Crémazie, près Cartier, partie commerciale. LA 3-4063.

120 MAISON A LOUER

MAISON seule, 3 appts, à St-Rodrigue. LA 3-2803.

5 APPARTEMENTS plus chambre bain, 70 Durocher Loretteville. — TEL.: VI-2-3840. S'adr.: 69 Durocher.

LAC BEAUPORT, maison 7 chambres, toutes commodités modernes, chauffage central à l'huile, située sur la grande route, arrêt autobus à la porte. LEO MONAGHAN, VI 9-4269.

120 MAISON A LOUER

VILLENEUVE, plain-pied, 5 pièces, chambre bain, chauffage central huile, sous-sol, près église, école, autobus. MO 3-3304.

N.-D. DES LAURENTIDES maison seule. M. Bélanger, 795 Ave NOTRE-DAME.

CHARLESBOURG près église, maison 3 appts, chambre bain, cave, tambour. 35½, 45e RUE-EST.

121 MAISONS A VENDRE

298 BAYARD, bureau soir seulement, de 6 h. 30 à 8 h. 30. — 298 BAYARD.

SILLERY. Maison 8 pièces, chambres bain, douche. Terrains arbustes. LA 7-6936.

SILLERY Parc Falaise, Eugène Challifour Construction. — 2485 Chemin ST-LOUIS LA 7-1627.

ST-PASCAL. Maison seule, 5 pièces, chauffage huile, comptant requis $3,000. RAYMOND BELANGER 479 Couronne LA 3-5352.

STE-FOY, Au Parc Neilson Maisons neuves: Bungalow et Split-Level, 5, 6, 7 pièces. Livraison immédiate ou au printemps. Prix à partir de $11,000. Conditions très faciles. TEL.: MU 3-4425. LA 2-1249.

MAISON, logement 5 pièces, aussi 2 magasins, 1 logement et 1 magasin libres à l'acheteur 1525, 4e Avenue. TEL.: LA 2-4246.

$18,000.00 ENTREPRENEURS. Terrain 81 x 125, grande shed pour 10 autos ou camions, compris maison brique, 3 logis, 5 pièces, bain, paroisse St-Sauveur. Renseignements: 298 BAYARD.

VILLE DE STE-FOY. Maison 6-7-8 pièces W. LEGARE TEL.: MU 3-4446. — LA 7-8025; Soir: LA 7-6939.

MAGNIFIQUE plain-pied 6 pièces, brique américaine, chauffage huile, conditions faciles, St-Pascal Nord, coin 26e et Vitré. S'adresser J.-B. LAPLANTE TEL.: LA 3-3493.

BEAUPORT, Bungalow 5 pièces, chauffé, moderne, acompte $1,700.00. TURMEL. LA 3-4567.

ANCIENNE-LORETTE, 2 logements 4 pièces, semi-chauffé, moderne. LA 3-4567.

GIFFARD. Bungalow 7 pièces, chauffé, ultra-moderne, foyer naturel. LA 3-4567.

ST-FIDELE, 2 logements, 5 pièces, semi-chauffé, garage. LA 3-4567.

PARC BOURBONNIERE. Bungalow 7 pièces, chauffé, garage, foyer naturel. LA 3-4567.

$9,500. Paroisse St-Sauveur, 2 logis 4-5, bain, réservoir eau chaude. Renseignements: 298 BAYARD.

SILLERY. Boulevard St-Cyrille ouest. Split bungalow de 8 pièces, fini très moderne, foyer en pierre, sous-sol fini avec salle de jeux avec bar, garage double. Près école, église, autobus. Première hypothèque de $25,000 disponible pour acquéreur responsable. Information: MU 3-4426.

PRES PARLEMENT, 4 logements, 1 libre, garage, rapportant 10% directe propriétaire, aubaine. TEL.: LA 7-0773.

SILLERY. — Rue Dickson, maison moderne, 8 pièces, 2 chambres bain, garage. TEL.: MU 3-7255.

BOISJOLY Bungalow 6 pièces, chauffé, garage, foyer naturel, moderne. LA 3-4567.

DES GOUVERNEURS. Bungalow 6 pièces, chauffé, garage, ultra-moderne. LA 3-4567.

KIROUAC. 3 logements 5-4-3 pièces, garage. TURMEL. LA 3-4567.

STE-FOY. Propriété 4 logements, 5 pièces, chauffé, ultra-moderne. TURMEL. 90 L'Espinay. LA 3-4567.

STE-FOY. Bungalow 5 pièces, chauffé, garage, prix $11,000.00. Acompte $5,500.00. TURMEL. 90 L'Espinay. LA 3-4567.

DES LILAS, 2 logements 5 pièces, chauffé, moderne. TURMEL. LA 3-4567.

DES PINS, 5 logements 8-4 pièces, chauffé, moderne. LA 3-4567.

CHAPLEAU, 2 logements 4 pièces, chauffé, acompte $5,000.00. TURMEL. LA 3-4567.

VITRE. Propriété 8 logements 4 pièces, chauffé, ultra-moderne, acompte $10,000.00. TURMEL. 90 L'Espinay. LA 3-4567.

STE-FOY. Bungalow 6 pièces, chauffé, salle jeux, foyer naturel, moderne. TURMEL. 90 L'Espinay. LA 3-4567.

$23,000 DES OBLATS, près église St-Sauveur, brique, 4 logis 6 pièces, bain. Renseignements: 298 BAYARD.

DIRECTEMENT du propriétaire, Ste-Foy, plain-pied, 6 pièces, fini moderne, cause de transfert. MU 3-5558.

ST-PASCAL, 3 logements 5-4 pièces, chauffé, moderne. LA 3-4567.

ST-RODRIGUE. Bungalow 5 pièces, chauffé, moderne, acompte $3,800.00. LA 3-4567.

ST-EUGENE, 3 logements, 1-6 pièces, 2-3 pièces, $5,000.00 comptant, balance loyer. MO 3-6263 — MA 3-9244.

RUE D'ARTIGNY, maison à revenu, $410 par mois, $5,000.00 comptant, balance facile. MO 3-6263 - MA 3-9244.

$24,500.00 GROS PLACEMENT, 4 côtés brique, 3 étages à revenus chauffé, bain, plancher bois dur, près église St-Sauveur. Conditions: 298 BAYARD.

$800.00 comptant, propriété neuve, brique, plâtre, 2 logements 6 pièces, chambre bain, planchers bois dur, grand terrain. S'adr.: 775 MAUFILS.

RUE DE LA SALLE

ENTRE CARON et Dorchester. Maison 5 logements, 4-5 pièces, remis à neuf, 5 pièces, libre 1er mars. Conditions faciles. TEL.: LA 3-6426 — LA 4-0787.

$35,000.00

RUE ST-VALLIER, St-Sauveur, centre commercial, maison brique, 3 étages, 2 magasins, 2 logis, 8 pièces, grand terrain. Conditions. 298 BAYARD.

OUVERT POUR VISITER

SAMEDI et dimanche, 2 à 5 heures, plain-pied, 6 grandes pièces, fini moderne, 520 rue de la Visitation, Ste-Foy. Arthur Boucher, constructeur. TEL.: MU 1-1594.

BUNGALOW

A vendre, modèles différents, situés à Ste-Foy, avenue Gentilly, 2e rue de Doland, 6 pièces chacun, fini plâtre et peinture, chauffage à l'huile. Ouvert pour visiter samedi et dimanche, de 2 à 5 heures, ou sur appointement. TEL.: 4-9587.

W. LEGARE INC.

Centre résidentiel. Paroisse St-Louis de France (près église et école) Ville Ste-Foy.

Maison 6-7-8 pcs, à construire, selon nos plans ou le vôtre. Sur nos terrains ou le vôtre.

Maison modèle à visiter, ouverte tous les jours: 2.00 p.m. à 5.00 p.m. et à toute heure sur appointement.

Pour informations d'achat ou visite: Tél.: jour: MU 3-4446. — Soir LA 7-6939.

Aussi: Grands terrains à vendre pour construction future.

Au Service du public depuis 25 ans

W. LEGARE INC.

Entrepreneurs-Généraux

915 Chemin Ste-Foy Québec

121 MAISONS A VENDRE

PAINCHAUD, jolie propriété, 2 logements, administration complète $500.00. $27,500.00. MU 3-4502.

RUE LONGPRE, St-Thomas d'Aquin, limites St-Sacrement, directement propriétaire, magnifique plain-pied, moderne, brique américaine 6 pièces, plus chambre bain avec foyer, buanderie, etc. TEL.: LA 4-1677.

RUE ST-JOSEPH, Bienville, 3 logements, comptant $1200, balance facile. Omer Allard 74 DORVAL, Lévis.

MAISON neuve, 4 pièces avec terrain 65 x 130, St-Nicolas Village. S'adresser OMER MOREAU.

ST-RODRIGUE, deux 5 pièces, $3,500 comptant, balance comme loyer. TEL.: MO 3-6263 ou MA 3-9244.

$5,500.00. Maison solage ciment, 3 logis, 3 pièces, cave, cour, paroisse St-Sauveur. Renseignements: 298 BAYARD.

MAISON à vendre, pour cause départ, directement du propriétaire, 6 pièces, finies plâtre, garage, chauffage huile, gazon, arbustes. 1279 Lemoyne, Sillery, près Bois Coulonges. MU 3-8486.

RUE PAPINEAU, un 6 pièces et un 4 pièces, $1250.00 comptant, balance loyer. MO 3-6263 — MA 3-9244.

RUE BOISCLERC, 3 logements, $4,000.00 comptant, balance facile. MO 3-6263 — MA 3-9244.

ORSAINVILLE, deux 5 pièces, $3,500.00 comptant, balance facile. MO 3-6263 — MA 3-9244.

$5,350.00. — MAISON seule, solage ciment, 4 pièces, bain, eau chaude, tuyauterie cuivre, garage. Paroisse Notre-Dame de Pitié. Renseignements: 298 BAYARD.

AVE TURCOTTE, 2 logements 5 pièces, plus chambre bain, comptant $2,000.00. TEL.: LA 5-9620.

ST-PAUL APOTRE. Maison style résidentiel avec revenu. Grand terrain, près école, église. Comptant $5,000.00. Cause départ, 550, 23e RUE. LA 3-5752.

DEVELOPPEMENT, J.-A. Verret, Boul. Henri IV, Ste-Foy, magnifique maison, 6 pièces, terrain, prix raisonnable avec conditions si désiré. Visible tous les jours 9-5 heures. TEL.: jour LA 7-0151, soir LA 2-1117.

BEAUMONT, maison neuve à vendre ou échanger en ville. LA 2-6536.

AVENUE BON-AIR, 2 logements, modernes, un 5 pièces, un 9 pièces, libre à l'acheteur, façade pierre et brique. — LA 7-6493.

$12,650, brique, 3 logis, 4 pièces, bain, eau chaude, près église St-Fidèle. Renseignements: 298 BAYARD.

2010 Bourbonnière, aussi 2030 coin rue Roche, Oak Sillery, ouvert pour visiter 2-5 heures dimanche après-midi. TEL.: LA 7-6539.

PLAIN-PIED neuf, route nationale, 5 milles Québec, $10,500.00. Conditions faciles, direct du propriétaire. MO 1-1281.

CHARLESBOURG, propriété en bon ordre, 11 appts, améliorations modernes, chauffage à l'huile, grand terrain, badminton, autobus tous les demi heures. Conditions faciles. MA 3-1104.

SILLERY, Forget, Cottage, 6 pièces, paiement initial, $1,500.00. Royal Trust, LA 2-4037; soir: LA 2-8635.

$13,850.00 CENTRE ST-ROCH, près la Couronne, 2 maisons, 3 logis, 4-7 pièces, bain, garages, chauffées. Conditions 298 RUE BAYARD.

AVENUE MOREAU SUD, 6 pièces, grand terrain, $12,500. ROGER, 4-2542.

ST-RODRIGUE — Maison neuve, 6 pièces modernes. Prix $9,500. ROGER. — LA 4-2542.

SAINT-FIDELE, 19ieme Rue, cottage 7 pièces, garage, chauffé. ROGER. — LA 4-2542.

BOULEVARD HENRI BOURASSA, 7 pièces, moderne, près 18e Rue. ROGER. — LA 4-2542.

3 MAISONS, 1ère Avenue, St-Rodrigue, 2 de 10 pièces et 7. Grand terrain. ROGER. LA 4-2542.

MARGUERITE-BOURGEOYS — 5 logements chauffés, garages, grand terrain. ROGER. LA 4-2542.

BEAUPORT, maison 3 logements vendre ou échanger pour plain-pied. — MO 3-5801.

RUE FLYNN, 3 logements, 5-4 pièces bain. $15,250. LA 4-2542.

AVENUE PROULX, 2 logements, 5 pièces modernes, chauffés. ROGER. LA 4-2542.

DES FRANCISCAINS, 2 logements, 10-5 pièces, chauffés. ROGER. LA 4-2542.

AVENUE GIGUERE, 2 logements, 5 pièces, bain, chauffés. ROGER. LA 4-2542.

ST-THOMAS D'AQUIN, 7 pièces, chauffées. Comptant $2,500. ROGER. LA 4-2542.

LA RONDE, 3 logements, 5-4 pièces, bain, brique, $15,000. LA 4-2542.

RUE FLYNN, 3 logements, 5-3 pièces, chauffé. ROGER. LA 4-2542.

5e AVENUE, 2 logements, 4 pièces, garage. Wilfrid ROGER. LA 4-2542.

10e RUE EST, St-Rodrigue, 2 logements, 5 pièces, $12,500. ROGER. LA 4-2542.

RUE COLOMBIERE, 2 log. 5 pièces bain, chauffage. ROGER. LA 4-2542.

ST-ALBERT, 2 logements 6 et 3 pièces $13,000. ROGER. LA 4-2542.

RUE BARDY, 3 logement 5-4 pièces, modernes. ROGER. LA 4-2542.

$7,000, près pont Dorchester, côtés brique, 2 logis, 4 pièces, cave, tuyauterie cuivre, garage. Terrain 42 x 75. Renseignements: 298 BAYARD.

ST-SACREMENT

COTTAGE, 7 pièces, chauffage à l'huile, fenêtres Thermos, garage, 1365 DE CALLIERES.

$22,500.00

LIBRE acheteur, près Dominion, rue St-Vallier, St-Sauveur. Maison brique, 7 pièces, terrain faisant 2 rues, garage. Renseignements: 298 BAYARD.

CAUSE, DEPART

STE-FOY, rue Beauvoir, plain-pied, 4 chambres à coucher, salle de jeu, grand terrain, propriétaire transféré à Montréal. Aucune offre raisonnable sera refusée. Appelez LA 7-6262.

OCCUPATION 1er mars

QUARTIER résidentiel, de haute qualité, 30, 33e RUE EST, Charlesbourg, Place du Roi, 6 pièces, avec toutes commodités modernes, brique, construction première qualité, 5 minutes du centre de la ville, autobus à toutes les 10 minutes, $12,400. $2,900.00 comptant, balance 1ère hypothèque 5¼%. J.-A. BOIVIN, LTEE, MU 1-3527, LA 7-3554.

PAUL-E. BOUTIN

RUE BOURBONNIERE

MAGNIFIQUE résidence de 11 pièces, plus 2 chambres de bain. Salon 17½x28. Cuisine 11x17. Construction de pierre et brique américaine. Balcons en pierre. Air climatisé. A sacrifier à $15,000.00, en bas du prix coûtant.

ST-ALBERT LE GRAND

2 MAISONS de 6 logements de 4 pièces chacune. Revenu annuel $4,920.00 chacune. Seulement $7,000.00 comptant, le reste payable comme loyer.

PRES DE L'UNIVERSITE LAVAL

12 LOGEMENTS de 3 pièces entièrement meublées. Revenu annuel $6,000.00. Finance avec la Caisse Populaire à 5% d'intérêt. A sacrifier pour $23,000.00.

ST-SACREMENT

BEAU PETIT commerce de mercerie pour dames et lingerie pour enfants. A sacrifier pour cause de maladie.

ST-ROCH

GROSSE BATISSE de pierre louée au gouvernement à $4,260.00 par année plus l'entretien. A sacrifier pour $30,000.00. Peu de comptant.

CHATEAU-RICHER

MAGNIFIQUE MOTEL comprenant un Manoir de 40x50 à 2 étages, 11 cabines et 8 unités de Motel. A vendre pour cause de maladie.

PRES DE L'UNIVERSITE LAVAL

GROSSE MAISON comprenant 4 logements et 6 chambres. Tout meublé, rapportant un revenu annuel de $4,500.00. A sacrifier pour $25,000.00. Peu de comptant, le reste comme loyer.

PAUL-E. BOUTIN

COURTIER EN IMMEUBLES

SUCCESSEUR DE GEO.-H. COUILLARD INC.

265 de la Couronne, suite 260

tél.: LA 5-4837

121 MAISONS A VENDRE

ST-THOMAS D'AQUIN, Maison neuve, modèle exclusif, deux 5 un 4 pièces. TEL.: LA 7-9360.

MAISON A VENDRE, 4 pièces, chambre bain. H. POIRIER. TE 2-3217.

GIFFARD. — Avenue Turbide, du propriétaire, bungalow 5 pièces, chambre bain, brique, chauffage huile, rez-de-chaussée, prévu 4 pièces, neuf. Comptant $2,500, intérêt 5½%. MO 1-4185.

ST-SACREMENT, Maison moderne, 12 pièces, 8 chambres louées étudiants. LA 7-1344.

ANGE-GARDIEN, maison seule 8 pièces, cave ciment, système de chauffage huile. Très grand terrain. F. LAMONTAGNE, 66 Royale, MO 3-4505.

$6,500.00 — PAROISSE N.-D. GRACE, 2 logis 3-4 pièces, cave, entrée cour. Conditions. 298 BAYARD.

STE-MONIQUE, maison 2 logements, 6 et 3 pièces, grand terrain, arbres, 284 ST-CHARLES.

BEAUPORT, 13 Dumoncel, plain-pied, 5 pièces, chambre bain. MU 3-5541.

RUE DUROCHER, maison commerce et ameublement, libre à l'acheteur, plus logement 5 pièces. LA 3-2219.

ST-ALBERT, 6 logements, 4 pièces, chambre bain moderne. Tél.: LA 3-0281.

STE-MONIQUE Les Saules, 8 pièces, 2 étages, grand terrain. MU 1-3920.

$6,800. Faubourg, rue Lavigueur, brique, 2 logis, 4 pièces, tuyauterie cuivre, cour. Conditions: 298 BAYARD.

BUNGALOW avec revenu, $2,500 comptant, St-Rodrigue. TEL.: LA 2-6283.

LAUZON, maison à vendre. 4 Giguère. TEL.: TE 7-6055.

STE-FOY, endroit exceptionnel, split-level neuf, 7 pièces, ultra moderne. Comptant $5,000. TEL.: LA 7-7411.

ST-ALBERT Le Grand, plain-pied 6 grandes pièces. MA 3-3041.

MAISON — Vous avez votre terrain ou pouvez en avoir un. Nous vous construisons sans comptant, finance gratuite, faisons réparations. Prix défiant toute compétition. TEL.: samedi P.M. et soir: LA 3-0767.

STS-MARTYRS, maison seule, 8 pièces, Ave Bougainville. Tél.: LA 7-8521 — MU 3-7255.

3e AVENUE, 3 logements, 6 grandes pièces, bain. ROGER. LA 4-2542.

1ère AVENUE, 11 pièces, moderne, conviendrait pour professionnel. ROGER. LA 4-2542.

ST-PIERRE de Charlesbourg et Ste-Foy Maisons neuves, 5 et 6 pièces, chauffage, bas prix et conditions faciles. TEL.: MO 3-7775 . MA 3-9185.

PROPRIETE A VENDRE "maison de chambre" rue St-Cyrille, Québec, près de Salaberry, 13 chambres plus 1 logement de 5 pièces, revenu brut $6,600 annuel. Location annuelle. Meublé. Pour information. TEL.: LA 2-3894, soir MU 3-0870.

SILLERY, chemin Gomin, maison neuve, 2 logements, 6 pièces, chauffés, pierre et brique, garage. LA 7-2364.

CHARLESBOURG, 192, 1ère Avenue, bonne maison, 11 grandes pièces, grand terrain, idéal pour restaurant, etc bien située.

LAC BEAUPORT, maison à vendre 4 chambres à coucher, vivoir, chambre de bain, cuisine, chauffage central, chemin principal, autobus passe à la porte. Faire application. LEO MONAGHAN. Tél. VI 9-4269.

ST-PASCAL deux 6 pièces hypothèque 4½, directe du propriétaire. TEL.: MO 3-6921.

MAISON à vendre cause départ, directement propriétaire, terrain 180 x 198. Adresse 198 ST-JEAN-BAPTISTE, les Saules. TEL.: MU 1-4033.

LEVIS. Maison neuve 8 pièces, 1 étage ½, chambre bain, passage. TEL.: TErminus 7-1590.

ST-SACREMENT — Maison 2 logements, 5-6 appts, plus chambre bain, chauffage, eau chaude, garage, etc. Marcel Morel. LA 7-1732 pour appointement.

BON MARCHE, Château-Richer, maison 9 appts, 2 c. bain St-Joachim, grande maison et magasin général. Règlement succession. MARCEL MOREL, 1342, Rue MARIE-ROLLET LA 7-1732.

PLAIN-PIED dans St-Sacrement, Sillery, Ste-Foy, etc. Prix $8,700 en montant. Appointement: LA 7-1732.

ANCIENNE-LORETTE, dans village, maison 8 appartements, chauffage à l'huile, grand terrain. Appointement LA 7-1732.

CAP-ROUGE. Magnifique bungalow, construction neuve de 7 mois, vente cause départ. Réduction $3,000. J. W. COOK Ltée. TEL.: LA 4-9393.

ST-RODRIGUE. Magnifique propriété 2 logements, revenu $147 mensuel. — Construction 1956. J. W. Cook. TEL.: LA 4-9393.

ST-THOMAS-D'AQUIN 1er étage et demie, valeur marchande de $18,000 pour $13,000, en parfaite condition. J. W. COOK Ltée. TEL.: LA 4-9393.

STE-CLAIRE D'ASSISE, maison seule, améliorations modernes, grand terrain, dépendance, près église, école et autobus. 91 JEANNE MANCE.

RUE CHRISTOPHE-COLOMB, 3 logements 2-4, 1-5. Acompte $4,000.00. J.-E. LAMOTHE, VI 2-3105.

STE-MARIE, Beauce, 8 pièces. Le tout $2,500.00. J.-E. LAMOTHE. VI 2-3105.

RUE ST-BERNARD, maison 8 pièces — Acompte $2,000. J.-E. LAMOTHE. Tél.: VI 2-3105.

ST-AGAPIT, Co. Lotbinière. Maison 2 étages, avec restaurant et magasin. Cause départ et maladie. J.-O. Grégoire, 374 St-Jean. TEL.: LA 2-4376.

RUE ST-CYRILLE

3 LOGEMENTS 2-6, — 1-7 pièces. Directement du propriétaire, le soir LA 5-5668.

ST-ROCH

MAISON neuve de quatre logements, revenu $300.00 par mois. S'adr. au propriétaire. Tél.: LA 2-0276.

RUE BOIS GOMIN

SILLERY — Maison neuve, 2 grands 7 pièces, le haut louer $150 par mois, bas libre. TEL.: LA 7-3411; Soir: — LA 7-4577.

$13,000.00

COIN RUES, près église St-Sauveur, maison 2 étages, bas magasin, boucherie établie 40 ans, compris outillage complet, haut 5 pièces, bain, garage. Détails 298 BAYARD.

SPLIT LEVEL NEUF

AVE MAGUIRE 1165, 7 grandes pièces, plus chambre bain, garage, brique américaine et pierre, chauffage dans plinthe, châssis, sun shash, très centrale, près église, écoles, magasin, autobus, St-Sacrement, grand terrain vendu par propriétaire. R. TURCOTTE, 1175 Ave MAGUIRE, MU 3-7874.

Développement

J.-A. VERRET

Boul. Henri IV, Ste-Foy

Magnifiques maisons à vendre, 6 pièces. Terrains, prix raisonnables avec conditions si désirées. Visible, de 9 a.m. à 5 p.m. LA 7-0151. Soir LA 2-1117.

Parc St-Viateur Loretteville

2 services d'autobus à toutes les demi-heures, 20 minutes de Québec, Exemption taxes dix ans 50%, visite sur appointement.

J.-E. LAMOTHE

TEL.: VI 2-3105

Aussi construction partout en ville ou banlieue, sur votre terrain et selon votre plan ou les nôtres.

Entrepreneurs généraux LEFRANÇOIS & LEPAGE ENR.

121 MAISONS A VENDRE

STE-MONIQUE, 6 pièces, chauffage; terrain 130 x 100. Acompte $2,000.00. J.-E. LAMOTHE. VI 2-3105.

ST-ROCH, 7 logements, près église, couvent. Rapporte 10% net. Acompte $10,000. J.-E. LAMOTHE. TEL.: VI 2-3105.

N.-D. DES LAURENTIDES, 9 pièces, près église, école. Acompte $2,000. J.-E. LAMOTHE. VI 2-3105.

RUE ST-EUSTACHE, 8 logements, près Parlement. Information: J.-E. LAMOTHE. TEL.: VI 2-3105.

ANCIENNE-LORETTE, 5 pièces, chauffage huile. Acompte $2,500.00. J.-E. LAMOTHE, VI 2-3105.

AUBAINE pour du comptant, maison 5 grands logements. Ecrire Dépt 712 LE SOLEIL.

LIMOILOU, 2-5 pièces, chauffage, garage, tank électrique. LA 3-1852.

ST-CYRILLE, 6 flats, revenus 20%. Ecrire DEPT. 720 LE SOLEIL.

MAISON 4 revenus, grand terrain, coin rues, poste commerce. LA 4-9991.

PARC FALAISE, Sillery. Plain-pied 6 pièces, chauffage à l'huile. Comptant: $7,500.00. Départ de la ville, Jean Gagné. MU 3-4466.

SITUEE 3 milles la ville de Lauzon, très beau site pour hôtel ou motel. TErminus 7-6765.

37 DES CHENES EST, maison neuve, 7 grandes pièces, plâtre, brique, près église, école. S'adresser 34 Des Chênes Est.

AVENUE STE-GENEVIEVE. — Maison de chambres, Revenu annuel de $6,024.00. Prix avantageux. C.-E. DALLAIRE. — LA 5-4837 — LA 7-9357.

ST-GERARD, 1½ étage, terrain 50 x 110. Acompte $500.00. J.-E. LAMOTHE. VI 2-3105.

ST-ALBERT LE GRAND, maison 3 logements, construction récente, près église, écoles, terrain de jeu, logement 7 pièces libre à l'acheteur, directement du propriétaire. TEL.: MA 3-3567.

COIN ST-VALLIER - l'ARMEE, 2 logements, 4-5 pièces, réparées à neuf, direct du propriétaire. MU 3-5597.

DIRECTEMENT du propriétaire, Avenue Moreau Nord, Ste-Foy, Split-level, 6 pièces, possibilité de 8, moderne, terrain 70 x 100. Tél.: LA 7-1652.

MAISON appartements, 8 logements, chauffage à l'huile, construction moderne, directe du propriétaire. Tél.: MU 3-4469.

HAUTE-VILLE, grande maison de chambres pouvant servir d'hôpital privé, maison de convalescence, bureaux. MU 3-7071.

30ème RUE EST, Charlesbourg, 2 logements. TEL.: LA 5-8711 — LA 3-9776.

DE LA RONDE, plain-pied moderne, garage très bas prix pour vente rapide. TEL: MO 1-1323.

BIENVILLE, joli plain-pied, chauffage central, prix $7,000. TEL.: TE 7-8169.

ANGE-GARDIEN. Maison à vendre, 7 pièces plus chambre bain, semi-meublée, système chauffage. LA 5-6355.

STE-FOY, 12 logements, 4 pièces, brique, plâtre, chauffage à l'huile. Revenu $9,720.00. Acompte: $15,000.00. — O. LEROUX, LA 4-3836.

ST-ALBERT, Maison seule, 7 pièces, brique, plâtre. Acompte $4,000.00. Balance conditions. O. LEROUX, LA 4-3836.

ST-SACREMENT. Sur Madeleine de Verchères. Plain-pied 6 grandes pièces, avec logement 5 pièces au sous-sol, Construction récente. Libre. Comptant $10,000. Balance facile. — TEL.: LA 2-1249, soir LA 7-9458.

SILLERY: Joli plain-pied 5 pcs, plus une chambre au sous-sol. Construction récente. Terrain 80 x 120. Une occasion à $15,000. Cause départ. LA 2-1249 ou LA 7-9802.

PRES DU SEMINAIRE, 5 flats de 2 pièces, 2 chambres, 2 salles de bain, chauffage à l'huile. Acompte $3,000, balance à termes. TEL.: LA 3-7938.

RUE SALABERRY. Un logement de 3 pièces et 7 chambres meublées, 3 salles de bain, maison en parfait état. 17% net sur capital investi. LA 3-7938.

LIMOILOU, 13e Rue, maison seule, 12 pièces, chauffage central à l'huile, direct propriétaire. TEL.: LA 4-8120.

LEVIS, 5 pièces plus chambre bain dans centre des affaires. Bon marché. Téléphone TErminus 7-4600.

HAUTE-VILLE — Propriété 32 logements, construction récente, revenu de $23,580.00 annuel. Proposition avantageuse pour acheteur sérieux. C.-E. DALLAIRE. LA 5-4837 — LA 7-9357.

ST-PASCAL: Propriété 5 logements dont 1 de 7 pièces, plus atelier et bureau séparés. C.-E. DALLAIRE. LA 5-4837 — LA 7-9357.

CHEMIN STE-FOY: Propriété 6 logements de 7 pièces, chauffés. Très bonne construction en brique. Revenu annuel de $6,565.00. Prix $45,000.00. Possession immédiate. LEO DUQUETTE. LA 5-4837 — LA 4-2221.

ST-PASCAL: Belle maison de 6 pièces en brique, finie plâtre. Terrain de 80x90. Hypothèque à 4½%. A sacrifier pour $11,500.00. Peu de comptant. Acheteur sérieux seulement. PAUL MIGNAULT. LA 5-4837 — MO 3-4847.

AVENUE BROWN: Paroisse St-Dominique 3 logements de 10 pces chacun plus 2 garages. Chambre de bain en tuile. Chauffage à l'huile. Sous-sol aménagé en salle de jeux. Aubaine pour acheteur sérieux. PAUL-H. DOLBEC. LA 5-4837 — MU 3-4795.

GIFFARD: Propriété de 3 ans, 2 logements de 6 pièces. Très bonne construction. Conditions faciles. S. BROCHU, LA 5-4837 — LA 7-4537.

STE-FOY: Maison seule brique et pierre. 6 appartements plus chambre de bain. Très belle propriété. Conditions faciles. PAUL-H. JOBIDON. LA 5-4837 — LA 7-3062.

JACQUES-CARTIER: Rue de la Reine: Maison 3 logements. Très bonne condition. Planchers: bois franc. Tuyauterie de cuivre. Solage en pierre. Bonne vieille propriété. A sacrifier. LEO DUQUETTE. LA 5-4837 — LA 4-2221.

$10,500.00

RUE MONTMARTRE, Solage ciment 4 logis 3-5 pièces. Garage, grand terrain. Conditions: 298 BAYARD.

PLACEMENT 10% NET

PROPRIETE 8 logements, située limites St-Sacrement, direct propriétaire. — LA 7-2039.

RUE BAYARD

COIN PERE GRENIER, 3 logements, 6-4 pièces, en très bon ordre. Bonne condition de paiement. TEL.: LA 3-6426 — LA 4-0787.

RUE D'ARTIGNY

Maison seule, 10 pièces, ayant 6 chambres à coucher, salle de jeu, grand terrain, près Parlement, Grande-Allée. Appez LA 7-6262.

ST-CHARLES GARNIER

RUE DE LUXEMBOURG, magnifique résidence de 11 pièces, tout près église, école, ayant 5 chambres à coucher, grand salon, foyer, superbe salle de jeu, de 26 x 16 garage du niveau de la rue, solarium, très bonne construction. Appelez LA 7-6262.

POUR 1957

Nous avons quelques prêts pour maisons que nous pourrions vous construire pour le printemps. Split-level ou plain-pied. Une partie du comptant requis peut être financée si désirée. Plusieurs de bâties en 156 à cet endroit situé près de l'école et de l'église.

F. & R. Couillard

MU 3-7706 — LA 7-1748

DEVENEZ PROPRIETAIRE

avec paiement initial de

$300

Comme paiement mensuel

$50.51 capt. et int.

Les terrains sont situés au centre de la ville de Loretteville, dans un quartier résidentiel. De plus, à Loretteville vous bénéficiez d'une réduction de 50% sur le montant de vos taxes pour les 10 premières années.

Vous avez 6 modèles à votre choix, tous ont un système de chauffage et sont finis de 1ère qualité avec garantie de l'entrepreneur de 5 ans.

Maison modèle visible sur rendez-vous seulement.

J.-W. COOK

LTEE

Coutier d'Immeubles

378 est, du Roi — Tél.: LA 4-9393

(Suite à la page 27, 1ère col.)

(Suite de la page 26)

121 MAISONS A VENDRE

ST-SAUVEUR — Grosse maison de 7 revenus rapportant $4,894.00 par année. Chauffage à l'huile. A vendre pour $3,000.00 comptant. Le reste comme loyer. PAUL MIGNAULT. LA 5-4837 — MO 3-4847.

ST-ALBERT LE GRAND : Magnifique bungalow de 5 pièces en brique américaine. Balcons en fer forgé. Planchers de bois dur. Construction de 3 ans. Chauffage à l'huile. A sacrifier pour vente rapide. PAUL MIGNAULT. LA 5-4837 — MO 3-4847.

NOTRE-DAME DE GRACE. 2 maisons en bonne condition comprenant 7 logements, 6 de 3 pces et un de 6 pces. Revenu annuel de $1,850.00. Pas de chauffage. A sacrifier pour $10,000.00. Conditions raisonables. Le reste payable comme loyer. RENE RICHARD. LA 5-4837 — MU 3-8232.

ST-ALBERT, 6 logements, 5 pièces. Revenu $5,640.00. Acompte: $6,000.00. O. LEROUX. LA 4-3836.

JACQUES-CARTIER: Rue du Roi. Maison 3 logements chauffés. Un 4 pces et 2-6 pces. Façade brique américaine. Très bonne condition. Planchers: bois franc. Tuyauterie de cuivre. Peu de comptant. LEO DUQUETTE. LA 5-4837 — LA 4-2221.

CANARDIERE, propriété neuve, 8 loyers, brique, plâtre, revenu: $7,100.00. Acompte $10,000.00 O. LEROUX. LA 4-3836.

ST-PASCAL, propriété 8 logements. Revenu $6,600.00. Acompte: $8,000.00. Balance conditions. O. LEROUX. LA 4-3836.

ST-PASCAL, propriété 4 loyers, 7 pièces, libre acheteur, brique. Acompte $8,000.00. O. LEROUX. LA 4-3836.

SILLERY, rue Demontigny. 2 logements de 6 pièces, garage, directement du propriétaire. TEL.: LA 7-3070.

MAISON à vendre ou échanger. 320, 21e Rue. TEL.: LA 4-1408.

ST-ESPRIT. 6 logements; brique. 4 bains, plomberie cuivre. Comptant $7,000. Balance $16,000.00 à 5%. LA 9-1711.

STE-CLAIRE D'ASSISE. 5 logements; brique, plâtre, huile, garage, cour. — LA 9-1711.

MAISON de convalescence. Très ensoleillée. Grand terrain. Très bon revenu. Cause santé. $38,000.00. LA 9-1711.

STE-FOY, 3 logements; maison neuve moderne. $24,000.00. Immeubles Montcalm. LA 9-1711.

CHEMIN ST-LOUIS — 8 pièces, chauffage, grand terrain. Occasion $12,800.00. LA 3-6770.

ST-MALO, 2 petits logements, revenu net 13%. Occasion $4,300.00. LA 3-6770.

1ère AVENUE, Orsainville, 4 pièces, bain, terrain. Occasion $5,000. LA 3-6770.

STE-FOY, magnifique plain-pied 7 pièces, grand terrain, $21,500.00. LA 3-6770.

1ère AVENUE. Magnifique propriété seule 8 grandes pièces, plus salle de bain moderne, système à l'huile, terrain 120 pieds front par 123 profondeur, le tout en bon état, vente cause maladie. Emile Brousseau. 255 St-Jean. TEL.: LA 2-5768.

ST-JEAN-BAPTISTE — Maison 3 logements. 2 de 8 grandes pièces, plus salles de bain, l'autre de 4 chambres, entrée 220, prix modéré. Emile Brousseau. 255 ST-JEAN. TEL.: LA 2-5768.

RUE STE-FAMILLE, près Basilique, maison seule, 10 pièces, très propre, système à l'huile, conviendrait pour maison de chambres. Emile Brousseau. 255 ST-JEAN. TEL.: LA 2-5768.

RUE LOCKWELL, maison 2 logements, 4 pièces, plus salles de bain, système huile, très moderne, vente cause départ. Emile Brousseau. 255 St-Jean. TEL.: LA 2-5768.

RUE ST-CYRILLE — Maison en bon état, 4 flats, 4-6-7 pièces, en face ancien Jeffery Hale, bons revenus. Emile Brousseau. 255 St-Jean. TEL.: LA 2-5768.

ST-JEAN-BAPTISTE, près église, maison 3 logements, 5-7-8 pièces, plus salle de bain, garage pour 7 autos, plus grande de shed bien finie. Bons revenus. Vente cause maladie. Emile Brousseau. 255 ST-JEAN. TEL.: LA 2-5768.

RUE DES FRANCISCAINS. Maison 2 logements, 4-7 pièces, système huile, prix modéré. Emile Brousseau. 255 St-Jean. TEL.: LA 2-5768.

DE LONGUEUIL, cottage, pierre, brique, garage, sous-sol fini, proximité école, église, autobus. Détails sur rendez-vous seulement. Notaire. GASCON.

MAISON SEULE dans St-Roch, cinq pièces plus chambre de bain. (TEL. LA 4-2139).

RUE ST-CYRILLE EST, 3 logements, 5 pièces, chauffage "Timken". LA 7-7325.

ST-SACREMENT, magnifique plain-pied, 7 appartements plus chambre bain, garage chauffé, pierre et briques, coin de rues. LA 7-4559.

RUE JEANNE-MANCE, 2 logements, 5 pièces, grand terrain. LA 7-1059.

ATTENTION. Ancienne-Lorette. 5 minutes de Québec, 2 étages, brique, 7 pièces, chauffage, terrain 45,000 pieds carré, $5,500.00 — $1,100.00 comptant, balance, bonnes conditions. — TEL.: MO 3-0351.

PARC FALAISE, rue Mont-Marie, 7 pièces, foyer, planchers chêne, pelouse, garantie 5 ans. LA 7-1747.

ST-PASCAL, maison 3 logements, 1-6 pièces, 2-3 pièces, avec garage. TEL.: LA 4-8188.

PLEIN-PIED neuf, 7 appartements, St-Albert le Grand, 3025, Ave du Colisée. TEL.: MA 3-4301 ou LA 5-6505.

RUE ST-BERNARD, 2 logements, 7 pièces, avec terrain. TEL.: LA 7-1059.

ST-THOMAS D'AQUIN, plein-pied 8 pièces, sous-bassement fini, direct du propriétaire. TEL.: MO 3-8765.

HAUTE-VILLE, 2 logements, 3 et 7 pièces, prix $6,500.00. MU 1-1306, après 6 heures.

ST-ALBERT, maison 8 pièces, bien située, grand terrain. TEL.: MA 3-3938.

ST-SACREMENT, 8 pièces, brique, garage, occasion, $14,500, acompte $6,500. LA 3-6770.

VENDRE OU ECHANGER — St-Albert, 2 logements, 6, 3 pièces, modernes, chauffés, garages. Aubaine $16,000.00. — LA 3-6770.

STE-FOY, Boulevard Pie XII, 5 pièces, chauffées, $9,800. Acompte $1,800. — LA 3-6770.

ST-SACREMENT, 2 logements, 5 pièces, chauffés, brique. Aubaine, $16,800. — LA 3-6770.

ST-ROMUALD

PROPRIETE deux étages, avec grand terrain, près de l'église, collège, couvent, rue principale. S'adresser TE 9-9929.

Maison seule à Giffard

PRES église, école, autobus, 5 appts, occupation immédiate. Aubaine pour prompt acheteur. MO 3-6189.

NOTRE-DAME DU CHEMIN

MAISON 3 logements ayant 5-4-3 pièces, près école, église, centre résidentiel. Appelez LA 7-6262.

RUE ST-JOSEPH

MAISON 3 étages, très bien située, avec commerce établi depuis 40 ans. Prix très raisonnable. Cause vente santé. LA 3-6426 — LA 4-0787.

$2,500.00 ACOMPTE

Prix $9,000. Paroisse St-Sauveur, maison brique, solage pierre, 7 pièces, bain, pouvant faire 2 logis, calorifère. Détails 298 BAYARD.

BLVD LAURIER

PROPRIETE 7 grandes pièces, 2 chambres bain, 2 cuisines, 2 garages, 40 x 50. Valeur de $60,000. Véritable aubaine à $45,000, tout meublée. Terrain 80 x 145. Direct du propriétaire. TEL.: LA 3-4553; soir LA 7-4136.

STE-FOY
AU PARC NEILSON

MAISONS NEUVES: Bungalow ou Split-Level, 5, 6, 7 pièces. Livraison immédiate ou au printemps. PRIX à partir de $11,000. Conditions très faciles. Tél.: MU 3-4425 et LA 2-1249.

Près du Parc Falaise Chemin St-Louis

Nous pouvons vous livrer pour d'ici le 1er mai, 3 modèles différents de 7 pièces, comprenant 2 chambres de bain en couleurs, foyer, carport, terrains finis, rue pavée. Salaire minimum requis $5,500.

MU 3-7706 ou LA 7-1748

121 MAISONS A VENDRE

PRES hôpital Laval. Split-Level, 7 pièces. Acompte $4,000. LA 3-6770.

ST-PASCAL, 1½ étage, 6 pièces, chauffé, plâtre. Aubaine $11,000.00. LA 3-6770.

CHAMPIGNY, maison seule, 8 pièces, 2 chambres bain, fini plâtre et solide, en brique, système chauffage, grand terrain, service transport à la porte, près de l'école. TEL.: LA 2-7645.

LEVIS, magnifique propriété, près terrasse, seule, 6 pièces, chauffé huile, garage. TEL.: TF 7-6528.

ST-SACREMENT, 2 logements, 5 pièces, acompte $7,000. MATTE. LA 4-4278.

PLACEMENT, haute-ville, 8 logements, bonne location, aubaine. Matte. LA 4-4278.

ST-ALBERT, St-Sacrement, 5 logements, parfait ordre. Matte. LA 4-4278.

DIRECT PROPRIETAIRE, près Boulv. Langelier, 3-5 pièces, revenue $1,680, prix $16,000. Dépt. 727. Le Soleil.

NOTRE-DAME LAURENTIDES, 7 pièces, avec vaste terrain à bâtir. Aubaine $8,000.00. Acompte $6,000.00. LA 3-6770.

PROPRIETE à revenus. Haute-Ville, St-Sauveur, Limoilou, St-Albert, St-Pascal. LA 3-6770.

ST-SAUVEUR, 2 logements, propres, 5 pièces, bain. Aubaine, $8,800.00. LA 3-6770.

SILLERY, maison 9 pièces, chauffage huile. Près école. $13,000.00. LA 9-1711.

CHEMIN STE-FOY, maison 16 pièces. Meublé. Terrain 80 x 180. Chalet, garage. Pommiers. $38,000.00. Conditions. LA 9-1711.

AVE DES LAURENTIDES, 3 logements, brique, toiture, chauffage, plomberie, garages faits en neuf. $27,000.00. LA 9-1711.

JACQUES-CARTIER, 7 logements, brique, plâtre. Rapporte $3,368.00. $28,500.00. — LA 9-1711.

122 MAISON DEMANDEE

PROPRIETE et commerce demandés. — J.-A. TURMEL, 90 l'Espinay. LA 3-4567.

VOULEZ-VOUS vendre votre propriété ou commerce. Confiez-le O. LEROUX. 535, 3e AVENUE. LA 4-3836.

VOULEZ-VOUS vendre votre propriété ou commerce rapidement. Consultez WILFRID LEGARE. 197, 4e RUE. — LA 4-2542.

VENTE RAPIDE de propriétés sans engagement écrit. — Evaluation gratuite. LA 3-6770.

J'AI ACHETEUR sérieux dans toutes les parties de la ville et banlieue pour maison seule, revenu et commerce. J.-E. LAMOTHE. VI 2-3105.

MAISON 2-3 logements 6 pièces, demandée immédiatement dans St-Roch, St-François d'Assise, St-Albert le Grand. TEL.: MO 3-6263 ou MA 3-9244.

ACHETEUR propriété 2 à 6 logements, pas chauffés, montant requis sera payé par actions, créances garanties portant 6% à 7% intérêt. Ecrire Dept 708 Le Soleil.

ACHETEUR MAISON à revenus, dans Québec ou environs, direct propriétaire. Ecrire DEPT. 613 LE SOLEIL.

SERAIS intéressé acheter propriété, Haute-ville, directement propriétaire, 3 ou 4 logements, dont 1er étage serait 6 ou 7 pièces. Donnez détails d'administration et revenus. Ecrire DEPT. 717. LE SOLEIL.

NOUS AVONS besoin urgent de propriétés, St-Albert-le-Grand, St-Sacrement et St-Pascal. Avons clients sérieux. J.-W. COOK Ltée. 278 EST DU ROI. — TEL.: LA 4-9393.

VENTE RAPIDE de propriétés sans engagement écrit. — Evaluation gratuite. LA 3-6770.

MAISON A REVENU

DESIRE acheter maison 6 ou 8 loyers ou 2 maisons de 3 ou 4 loyers au moins 5 pièces. Revenu minima 10%. Prix raisonnable. Préférence haute-ville, dispose de $25,000 comptant. S'adresser C.P. 12, St-Romuald.

123 Maison à louer demandée

ON DEMANDE à louer, une maison de 7 à 8 pièces, Sillery, Ste-Foye ou St-Sacrement. TEL.: LA 7-3536.

127a MARCHANDISES SECHES

MARCHANDS COLPORTEURS: Notre marchandise automne-hiver est au complet. Faites une visite maintenant, comparez nos prix. Votre commerce augmentera en faisant affaires avec MONTREAL JOBBING LTEE, 857 - 859 St-Joseph Québec, distributeurs en gros de marchandises sèches, vêtements et coupons. Demandez catalogue automne-hiver. 1956-1957 envoyé gratuitement.

128 MATERNITE

MATERNITE LAROCHE privée, dames, demoiselles. 94 PIERRE-BERTRAND, Québec. MU 1-4064.

HOPITAL ST-PAUL, maternité pouponnière médecine, convalescence, infirmière licenciée, médecin au choix. 1480 FRONTENAC. MU 1-3275.

MATERNITE licenciée pour filles. Pension avant terme. Servante demandée. 10 D'ARTIGNY. TEL. LA 2-1966.

HOPITAL DE LA MISERICORDE, épreuve du feu chambres privées, salle Surveillance médicale permanente, médecin au choix. Infirmières diplômées. Confidentiel. Avantage religieux. Admission d'avance. MERE DIRECTRICE. 121 CHEMIN STE-FOY — LA 7-4411.

132 OBJETS PERDUS

JUPE, costume, grise, perdue sur rue de la Reine. Récompense promise. TEL.: LA 7-4331.

PORTEFEUILLE noir a été perdu dimanche soir, 17 février avec forte somme d'argent. Récompense promise, remettre au chef de Police de Lauzon.

133 On demande a acheter

LOUIS 852 ST-JOSEPH Est. Achetons, argenterie, bijouterie, diamants, radios, valises, clavigraphes, kodaks, lunettes d'approche. LA 4-1431.

JE SERAIS ACHETEUR d'un compresseur pour la peinture. LA 3-8923.

138 PENSION POUR ENFANTS

PRENDRAIS bébés en pension. Références si désirées. TEL.: MO-3-3192.

COUPLE sans enfant, Giffard, prendrais enfant en pension. Ecrire Dept 102 Le Soleil.

PRENDRAIS bébé en pension, 21 rue l'Assomption, Giffard. MO 1-3179.

PENSION pour enfant, très bon soin. MO 1-4016.

144 PIANO A VENDRE

PIANO à vendre, $100. Parfait ordre. TEL.: LA 3-7687.

PIANO Craig, cause départ. MU 1-2544 de 5.30 — 6 h. 30 p.m.

153 RADIO A LOUER

RADIO, pick-up, location semaine, mois chambre hôtel, hôpitaux. TELEPHONE MU 1-1630.

155 RADIO A VENDRE

RADIO cabinet Marconi, 6 bandes d'ondes, très propre. $50. LA 4-1072.

156 REMEDES

PILULES MATERNELLES

CES PILULES augmentent la sécrétion du lait chez la femme et lui permettent de nourrir son enfant plusieurs mois sans avoir ses menstruations. Elles sont efficaces dans les cas de règles douloureuses et irrégulières. Etant composées d'extraits de glandes mammaires etc., etc., ces bonnes pilules favorisent le développement du buste et son perfectionnement chez les femmes et la jeune fille. Envoyez $2 en mandats-poste au Dr JOS. COMTOIS S. O. 30 AVENUE PONTBRIAND STE-FOY, QUEBEC, P. Q., qui vous les enverra affranchies 30 jours de traitement. En vente aussi dans toutes les bonnes pharmacies.

159 Servantes demandées

BONNE DEMANDEE avec expérience, sachant faire cuisine, 1 enfant, très bon salaire. S'adresser jour LA 4-4171. Soir après 7 heures. LA 7-8512.

BONNE demandée, pour ouvrage général. S'adr. 1091 Begin. TEL.: LA 7-1313.

FILLE de campagne aimant les enfants, ouvrage général. TEL.: LA 7-1318.

PERSONNE de 35 à 50 ans, ouvrage général, maison, prendrais soin fille infirme. S'adresser jour MO 3-6939. 1ere Avenue Royale, Giffard.

FILLE avec expérience, 2 enfants 10 et 3 ans, chambre seule, bon salaire, références. MU 3-7634.

BONNE demandée pour ouvrage général, 2 enfants. Ave des Laurentides. Références exigées. LA 7-7662.

BONNE DEMANDEE avec expérience, pour cuisine et ménage, 20 ans et plus. Famille sans enfant. $15.00 par semaine. Soirs libres. S'ad. en personne 34 COTE DU PASSAGE, Lévis. TE 7-7295.

FILLE GENERALE sachant faire cuisine 2 personnes, 1185, Ave DES ERABLES, près Gde-Allée.

PERSONNE sérieuse pour prendre charge petite famille modeste. Près Québec, 2 grands enfants aux études, chambre seule, tous les accessoires modernes. Préférence à personne isolée, bon caractère désirait se placer définitivement. Références, âge, salaire exigée, connaissances. Pour mal. Ecrire DEPT 722, Le Soleil.

ST-SACREMENT, ouvrage général, bonnes conditions travail. 1180 Raymond-Casgrain. LA 7-1820.

159c TELEVISIONS A LOUER

LOCATION de télévision. Les 3 mois payés vous seront crédités sur l'achat d'un appareil neuf. QUEBEC ELECTRONIQUE ENRG. 375 St-Jean. TEL.: LA 4-4237 ou LA 4-7828.

TELEVISIONS A LOUER, 17 ou 21 pouces, modèle de table ou console, installation spéciale, pour malades au lit. TEL.: LA 7-8298.

BERTRAND Electronique, réparation de TV, et Radio, pièces et ouvrage garantie. LA 2-4875.

159c TELEVISIONS A LOUER

TELEVISION à louer. Le système le plus pratique pour hôpitaux, motels, hôtels, chambres, etc. J.-ROMEO CROTEAU. 179 ST-JOSEPH Est. LA 2-3928 soir et dimanche LA 7-1313.

LOUEZ télévisions 17-21 pouces, semaine, mois, service, vente, réparations. UNIVERSEL TV SERVICE ENR. — LA 2-8676.

TELEVISION RADIO louer, hôpitaux, maison privée, hôtel, vente, échange. JACQUES BEDARD Enrg. 129 ST-LUC. LA 5-6682.

159d TELEVISIONS A VENDRE

TELEVISION 17 pcs, cabinet, General Electric. En parfaite condition. LA 2-6231.

DUMONT 21 pouces, 26 lampes, coûte $530, pour $220, très bon ordre, comme neuf. MU 3-5597.

162 TERRAINS A VENDRE

ST-PASCAL, près église, terrain 75 x 70. ROGER. LA 4-2542.

Blvd HAMEL, terrain commercial, 75 x 143. Bonne condition. ROGER. LA 4-2542.

PONT QUEBEC. Terrain à vendre, prêt à construire. TE 2-3217.

3 TERRAINS à Orsainville, 60 x 70. TEL.: MA 3-2036.

TERRAIN 50x107, St-Pascal Nord, près église, couvent. TEL.: MO 3-6479.

STE-MONIQUE, près église, 60 x 100. $900.00. TEL.: LA 5-8450.

BEAUPORT, rue Labelle, près l'Avenue Royale, 60 x 75, $900. — MO 1-3594.

TERRAINS RESIDENTIELS. Près église, écoles et autobus à Ste-Foy. Maisons de 2 et 3 logements acceptées sur ces terrains. Prix à partir de 25c le pied carré. TEL.: LA 2-1249.

STE-FOY. Près de la Cité Universitaire, zone résidentielle, magnifiques terrains boisés, différentes grandeurs, aqueduc et égouts posés. Visibles à 2665 DES QUATRE BOURGEOIS. L. RICHARD. LA 7-6308.

MAGNIFIQUE terrain 7,300 pieds carrés à 1 mille du Pont Québec, vue sur le fleuve près Chemin St-Louis. LA 7-9853.

STE-FOY, St-Rodrigue, Charlesbourg, Loretteville, Château d'Eau, Ancienne-Lorette, Les Saules, St-Albert le Grand, Notre-Dame des Laurentides. J.-E. LAMOTHE. VI 2-3105.

LORETTEVILLE, Ancienne-Lorette, Ile d'Orléans, St-Gérard Majella, St-Lambert, Ste-Marie, St-Thuribe, Beauce, Laval, etc. J.-E. LAMOTHE. VI 2-3105.

GROS PINS. — Terrain 60 x 80, près 1ère Avenue, $1,700. MA 3-1880.

STE-FOY 58.3 x 120. Beau site, près église. Prix raisonnable. Tél. TE 2-2821.

TERRE à bois à vendre, comté Montmagny. Montmorency. MO 3-6263 — MA 3-9244.

ST-ALBERT, 69 x 80. S'adresser 708 de la SALLE.

TERRAINS A VENDRE, St-Pascal Nord, conditions faciles. S'adresser 895 24e RUE. TEL.: LA 3-3493.

TERRAINS industriels et commerciaux. Différents endroits stratégiques, convenant à tous genres de commerces. Dimensions désirées. Prix défiant toute compétition. TEL.: LA 2-1249.

STE-FOY, beau coin rues, 115 x 75, près école, future église pavage, egoût, aqueduc. $0.35 le pied. TEL. MO 3-5001.

CHARLESBOURG. Place des Jésuites, 80 x 115, voisin d'un parc, prêt à construire. LA 4-5982.

VILLE STE-FOY, centres résidentiels, grands terrains jusqu'à 11,000 pieds c. Plusieurs boisés 0.25 et 0.35 pd carré. A visiter à toute heure sur appointement. W. LEGARE Inc. Jour MU 3-4446. Soir LA 7-6939.

TERRAINS 50 x 107, rue de Grandpré, St-Pie X. Informations : LA 5-6612.

ORSAINVILLE, 5 terrains, rue municipalisée, 15 cts le pied. MA 3-1871.

TERRAINS à St-Albert le Grand et Orsainville, à vendre. J.-W. COOK Ltée. TEL. LA 4-9393.

ST-ALBERT LE GRAND, rue la Sapinière, terrain 52 x 102. LA 7-9031.

ST-ALBERT LE GRAND, terrain 70 x 90, des Chênes Est-8e Avenue, conviendrait maison appartements. MA 3-3222.

ST-RODRIGUE, terrain 100 x 80. Tél.: MU 3-3179.

POUR INDUSTRIE, entrepôt ou à louer, très bien situé entre 2 rues, 3,000 à 9,000 pi., près centre industriel St-Malo, prix raisonnable, direct propriétaire. MU 3-5597.

VIVRE se retirer, investir Floride "ensoleillée". Très grands lots $349 seulement $7.50 comptant, $7.50 mois. Brochure couleurs gratuite. Ecrire WEST FLORIDA TITLE Co., 2058 McGregor Blvd. Ft Myers, Fla. USA.

GRAND terrain commercial situé dans le centre de Limoilou. TEL.: LA 5-6505 ou MA 3-4301.

ST-SACREMENT: 5 terrains et une maison seule. Total $30,000.00 LA 9-1711.

STE-CLAIRE D'ASSISE, coin rue commerciale, $5,000. MATTE, LA 4-4278.

GRAND terrain à Charlesbourg, face à 2 Avenues, 6e et 9e à sacrifier. Entre 30e et 34e Rue. TEL.: MA 3-2922.

ST-PASCAL, 2 terrains, 50 x 80 chacun, coin rues. LA 3-0609.

STE-FOY, 75 x 100, face hôtel de ville. MU 3-8188.

TERRAINS
A vendre ou à bâtir
Au Parc Neilson
MU 3-4425
Rue Moreau-nord
Lots à vendre
LA 2-1249

163 TERRAINS DEMANDES

TERRAINS demandés pour crème glacée molle spéciale

Si vous possédez un lot vacant dont 10,000 pieds carrés pourraient servir pour les fins d'un restaurant pour CREME GLACEE MOLLE, que vous construiriez au coût approximatif de $9,000.

Nous pourrions signer un bail à long terme et à très bon prix pour le loyer du terrain et de la bâtisse. Cette offre vous permet de retirer un revenu d'une partie ou de tout votre terrain en plus de faire un excellent placement.

PROPRIETAIRES DE LOTS FAITES COMME BIEN D'AUTRES

Communiquez avec nous immédiatement

Ecrivez ou téléphonez à

CASSE-CROUTE Inc.
TASTEE FREEZ

144 Grande Allée, Appt. C
Québec 4. Tél.: LA 3-5763

L'efficacité des annonces classées du Soleil a été mille fois prouvée. Servez-vous-en, les résultats ne se font pas attendre.

165 TERRE A VENDRE

ST-LAURENT, Ile d'Orléans, terre 162 arpents, roulant, animaux. Jules Picard.

166 TERRE DEMANDEE

TERRE DEMANDEE, peu importe l'endroit, donner détails, prix, photo si possible. Ecrire dept. 642, LE SOLEIL.

167a VOYAGE

ON DEMANDE 1 personne, sachant conduire auto et pouvant défrayer ses dépenses, pour voyage de 2 mois en Californie. Départ 15 mai. Tél.: LA 5-7885.

170 Non Classifiés

Dr LEO ROBERT
MALADIES de la peau et cuir chevelu. 24 COTE DU PALAIS.

Décès et funérailles
On trouvera en page 11 d'autres nouvelles de décès et de funérailles.

IMMEUBLES
J.-A. TURMEL
Courtier en Immeubles
Vente, achat, échange
Propriétés ou Commerces
90 L'ESPINAY
LA 3-4567 LA 4-8076

OCCASIONS

$10,000.00 RUE ST-PASCAL : Deux logements 5 et 6 pièces plus bain, chauffés, conditions de paiement à discuter.
CHAMPFLEURY: Huit revenus, placement à 10%.
DOMAINE: A six milles de Québec, jolie résidence 11 pièces, 2 salles de bain, 20 arpents de terre, 300 arbres fruitiers, etc. Livraison immédiate.
RUE ST-VALLIER: Maison de 15 chambres meublées, établie depuis plusieurs années en commerce de chambres, conditions de paiement.
RUE STE-URSULE: Maison de chambres, gros revenu, pour règlement de succession.
CHATEAU D'EAU: Route Valcartier, près l'église, maison seule, 5 pièces, grand terrain, libre immédiatement.
PLUSIEURS PROPRIETES de tous genres, résidentielles, commerciales, industrielles, hôtels, motels, maisons de chambres, etc.
MEMBRE DE LA BOURSE D'IMMEUBLES DE MONTREAL INC.
LA PLUS VIEILLE MAISON DE CONFIANCE A QUEBEC

H.-P. CIMON
COURTIER EN IMMEUBLE & ASSURANCES
14-16, Place d'Aiguillon
TEL.: LA 5-5169

M. Omer Cantin

M. Omer Cantin, de Montmorency, époux de dame Gratia Boivin, est décédé à l'âge de 58 ans. Outre son épouse et quatre enfants, le défunt laisse aussi dans le deuil, ses soeurs: Mme Eugène Dubé (Obéline), Mlle Alvine Cantin; ses beaux-frères et belles-soeurs: MM. Bouchard, T. Houde, E. Dubé, M. et Mme Pierre Simard, M. et Mme Arthur Simard, ainsi que son beau-père, M. J.-B. Boivin.

Ce qui fait du "Soleil" un journal populaire c'est son information variée et son abondante illustration.

A LOUER
1,000 à 8,000 pieds.
Situé dans le centre des affaires — libre dans le moment.
Tél.: LA 2-1297

Nous nous spécialisons dans
L'ASSURANCE AUTOMOBILE
contre tous les risques
CLUB AUTOMOBILE AAA QUEBEC
Notre Compagnie a été fondée par les membres du Club Automobile pour servir l'intérêt des automobilistes.
● Nous accordons un rabais à ceux qui n'ont pas eu d'accidents depuis un an, 2 ans et 3 ans.
Et en plus
UNE "RÉCOMPENSE AU MÉRITE"
de 7%
A CEUX qui ne font pas de réclamation durant le terme de leur police.
Consultez notre représentant le plus rapproché ou communiquez avec
La Cie d'Assurance du CLUB AUTOMOBILE DE QUEBEC
Représentants : ANTONIN RENAULT, MARCEL RENAULT,
Québec : JEAN BUSSIERE, MARC AUDET
LEVIS — RIVIERE-DU-LOUP : JEAN LEMIEUX
SAGUENAY - LAC ST-JEAN : ADELARD BEAUCHAMP HOTEL JONQUIERE
Bureau-chef :
65, rue de la Fabrique, Québec
Tél. : LA 5-4751

Mme S. Massé

Arthabaska (DNC). — Ces jours derniers, à l'Hôtel-Dieu d'Arthabaska, est décédée Mme Vve Stanislas Massé, née Marie-Jeanne Genest, de Daveluyville, à l'âge de 61 ans.

Elle laisse dans le deuil deux fils : Hermann et Victor Massé, de Daveluyville; une fille, Mme Normand Pellerin (Mariette), du Cap-de-la-Madeleine, et plusieurs petits-enfants; ses frères : MM. Henri Genest, d'Arthabaska; Thomas et Albert Genest, de Victoriaville; et Victor, de Norwalk, Connecticut; une soeur, Mme Hormidas Crochetière (Ida Genest), de Daveluyville; sa belle-mère, Mme Albert Massé, de St-Samuel de Horton.

Son service fut chanté par M. l'abbé Arthur Béliveau qui fit aussi la levée du corps, assisté de MM. les abbés Roland Comeau, de Victoriaville, et Gilbert Richard.

Services Spécialisés

CHARLES CLOUTIER Enrg.
DIRECTEUR FUNERAILLES Maison fondée 1858 — 174 D'AIGUILLON, angle Ste-Claire 1584 CHEMIN ST-LOUIS Service d'ambulance jour et nuit Salons modernes gratuits

JOS. ROBITAILLE ENR.
Manufacturier et Marchand de fourrure, transformations et manteaux faits sur mesures. Choix de manteaux et Capes en magasin. 108 Richelieu — Tél.: LA 2-3288

MONUMENTS
Directement du manufacturier
DELWAIDE & GOFFIN
1105 St-Vallier-Ouest
Tél.: 7-9654
Catalogue sur demande

Le bill relatif à l'aide fédérale aux municipalités adopté en principe

(Suite de la dernière page)

Montréal, et qu'à améliorer le sort de M. L. J. Russell, d'Ottawa.

M. Rousseau est le directeur du Jardin botanique de Montréal et M. Russell est membre du personnel du Musée national. M. Rousseau a été nommé directeur du Musée de l'Homme qu'Ottawa veut créer et M. Russell, directeur de l'autre musée que le gouvernement veut établir, le Musée d'histoire naturelle. Les deux postes commandent chacun une rémunération annuelle de $10,000.

M. Harkness a reproché au gouvernement d'avoir choisi ces deux directeurs en dépit de protestations de l'Institut professionnel du service civil et du personnel du Musée national.

A la suite de ces protestations, a ajouté le député, la Commission du service civil a tenu un concours public pour ratifier les nominations faites par le gouvernement.

M. Jean Lesage, ministre du Nord canadien et des Ressources nationales, est alors intervenu dans le débat. Il a dit que MM. Russell et Rousseau sont sortis vainqueurs du concours.

M. Harkness a demandé au ministre: "Fournissez-nous la liste des candidats".

L'Orateur de la Chambre a statué: "L'interpellation n'est pas pertinente".

M. Lesage a demandé à M. Harkness: "A quelle date a eu lieu la réunion au cours de laquelle des membres du service civil auraient protesté et quels étaient ceux d'entre eux qui étaient à cette réunion?"

M. Harkness a répondu: "Je ne le dirai pas: le ministre est toujours impatient d'avoir des noms et des dates afin de pouvoir prendre des mesures punitives".

LES MUNICIPALITES

Le bill relatif aux municipalités dit que le gouvernement fédéral paiera aux municipalités, où il a des immeubles, un octroi représentant le montant total qu'il aurait à leur verser s'il leur payait des taxes foncières.

Actuellement le gouvernement fédéral ne verse des octrois aux municipalités que lorsque la valeur de ses propriétés dépasse de 2 pour cent l'évaluation municipale.

M. Albert Gravel

M. Albert Gravel, employé depuis nombre d'années du gouvernement de la province, est décédé hier matin à l'hôpital de l'Enfant-Jésus, à l'âge de 50 ans. M. Gravel était domicilié au 390 de la rue Bruneau. Il a succombé à quelques heures de maladie.

M. Gravel était l'époux de dame Cathleen Donovan qui lui survit avec cinq enfants: Barbara, Robert, Richard, Michel et Daniel Gravel; son frère et ses soeurs, M. Jean-Paul Gravel, de Black-Lake, Mme Georges - F. Braithwaite (Blanche-Alice), de La Tuque; Mlle Gilberte Gravel, de Montréal; son beau-frère et sa belle-soeur, M. G.-F. Braithwaite et Mme J.-P. Gravel. Il comptait aussi plusieurs autres beaux-frères et belles-soeurs ainsi que nombreux neveux et nièces.

Les funérailles de M. Gravel auront lieu lundi à St-Pascal. D'ici là, les restes mortels sont exposés aux salons de la maison Sylvio Marceau, 2e avenue.

Gardenia
FLEURISTE
107 rue St-Jean
Tél.: LA 5-4853

Exclusivité de Plantes et Feuillages artificiels : Imitation parfaite du naturel.
Salon Fleuri FLEURISTE
135 E. St-Joseph
Tél.: LA 4-5218
Québec

Pour un
MONUMENT FUNÉRAIRE
DE BON GOUT
adressez-vous en toute confiance
A LA PLUS IMPORTANTE ORGANISATION DANS CE DOMAINE A QUEBEC
J.-L. THÉRIAULT & FILS LTEE
manufacturiers
710, 1ère Avenue
Tél.: LA 4-1561
Prix modérés
• Travail d'experts
• Pierre de construction

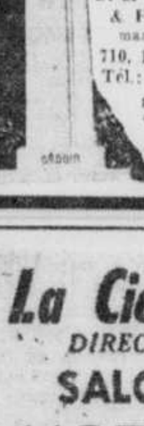

Mme F. Desserres

Arthabaska (DNC) Ces jours derniers, est décédée Mme François Desserres, née Marie-Louise Pothier, à l'Hôtel-Dieu d'Arthabaska, à l'âge de 87 ans. Elle était la plus ancienne paroissienne de Tingwick. Son service et sa sépulture ont eu lieu à Tingwick.

La levée du corps fut faite par l'abbé E. Poirier, curé de la paroisse. Le service fut chanté par M. l'abbé N. Boutin, neveu de la défunte, assisté de MM. les abbés J.-B. Pépin et Alcide Desrochers, comme diacre et sous-diacre.

Elle laisse ses enfants : MM. Médard Desserres, de Cornwall, Ontario, Vincent Desserres et Florida Desserres, de Tingwick; Mme Cyrille Gagnon (Marie-Anne), de Tingwick, Mme Lucien Levasseur (Laura), Mme Adélard Gagnon (Mathilde), de Victoriaville, Mme Donat Morin (Alice), de Tingwick, Mme Alphonse Croteau (Alma), Mme Armand Croteau (Eva), de St-Paul de Chester.

Elle laisse aussi 85 petits-enfants et 130 arrière-petits-enfants; une soeur, Mme Alphonse Desserres, de Tingwick, ainsi que ses beaux-frères et belles-soeurs, M. et Mme Alphonse St-Cyr, M. et Mme François Martin, de Victoriaville; Mmes Raymond Ouellet et Yvon roy.

Mme Thom. Labbé

St-Frédéric, Beauce (DNC) Mme Thomas Labbé, née Odélie Vachon, est décédée mercredi dernier à l'âge de 73 ans.

Elle laisse pour pleurer sa perte, ses fils: MM. Joseph Labbé, de St-Malo d'Auckland; Raymond, de Tring-Jonction; Jean, du même endroit, chez qui la défunte demeurait; Marcel, de Ste-Foy; Emile, de St-Frédéric; Charles, de St-Noël; ses filles: Mmes Gabriel Lessard (Antonia), de Vallée Jct; Alfred Charpentier (Adrienne), de Sawyerville; Ernest Rouleau (Jeannette), de Cookshire; Alcide Nadeau (Yvonne), de St-Maurice; Eléonore Maheu (Fernande), de Tring-Jonction; un frère, M. J.-Lurière Vachon, industriel de St-Joseph; une soeur, Mme Georges Drouin, de Frampton.

Elle laisse aussi de nombreux petits-enfants et plusieurs neveux et nièces, dont le R. P. Eusèbe-Marie Ménard, O.F.N., de Montréal et M. l'abbé Paul-Henri Vachon, vicaire à l'Ancienne-Lorette.

La dépouille mortelle est exposée chez son fils, M. Jean Labbé, de Tring-Jonction. Les funérailles auront lieu lundi.

PENNEY'S FLEURISTES
En affaires depuis 50 ans
• QUALITE
• SATISFACTION
• SERVICE
188 rue St-Jean, Québec
Téléphones :
LA 2-8081, Soir: LA 7-4446

Tributs Floraux
Présentation artistique.
Livraison très soignée.
McKenna INC.
Fleuristes
Magasin ouvert tous les jours de 8.30 hrs a.m. à 5.30 hrs p.m.
11 rue St-Jean
TEL.: LA 2-6868

La Cie Hubert Moisan
DIRECTEURS DE FUNERAILLES
SALONS MORTUAIRES
1187 1ière Avenue
253 EST ST-JOSEPH
QUEBEC — Tél.: LA 4-2473

LA MAISON
J. BOUCHARD & FILS
Directeurs de funérailles
— Toujours la même
— Toujours progressive
— Toujours prête à répondre à votre appel
AMBULANCE LA 4-1113
(Jour et nuit)
FOYERS FUNERAIRES
320, 3ème Rue, 1200, 1ère Avenue
246 rue Bardy (Coin Canardière St-Pascal), 7, 45ème Rue Est, (Charlesbourg)

Raoul Bouchard

DECES

CARON — A Ste-Foy, le 21 février 1957, à l'âge de 76 ans 5 mois, est décédée dame Odélie Paradis, épouse de Alfred Caron, demeurant à 503 de la Visitation.
Les funérailles auront lieu lundi, à 10 heures.
Départ de la résidence funéraire de la maison Germain Lépine Ltée, No 300 Chemin Ste-Foy, à 9 heures 30, pour l'église St-Louis de France, et de là au cimetière St-André de Kamouraska.
22fév-2fs—801759

CARPENTIER — A Montréal, le 22 février 1957, à l'âge de 82 ans, est décédé M. Wilfrid Carpentier, époux de dame Elise Brûlé. La dépouille mortelle est présentement exposée au salon mortuaire Bonneville & Gingras, 4504 Est rue Ste-Catherine, Montréal.
Les funérailles auront lieu lundi, à 10 heures, en l'église Notre-Dame des Victoires, Montréal.
Il était le père de MM. Léo-R. Maurice et A.-R. Carpentier, respectivement de Québec et Baie Comeau, Montréal.
23 février 1 fs —802330—

FERLAND — A Québec, le 21 février 1957, à l'âge de 68 ans, est décédée dame Alma Emond, épouse de feu Pierre Ferland.
Les funérailles auront lieu lundi, à 9 heures.
Départ des salons mortuaires Claude Marcoux Enr., No 1180 rue Commerciale, St-Romuald, à 8 heures 50, pour l'église St-Romuald, et de là au cimetière paroissial.
22fév 2fs—801815

FRECHETTE — A Québec, le 21 février 1957, à l'âge de 57 ans 9 mois, est décédé Monsieur Paul-E. Fréchette, époux de dame Marguerite Bolduc, demeurant 855 Calixa-Lavallée.
Les funérailles auront lieu lundi, à 9 heures.
Départ des salons funéraires de la maison Germain Lépine Ltée, No 300 Chemin Ste-Foy, à 8 heures 45, pour l'église des Sts-Martyrs Canadiens, et de là au cimetière Belmont.
22fév-2fs—801986

GIGUERE — A l'hôpital de l'Enfant-Jésus, le 23 février 1957, à l'âge de 74 ans 4 mois, est décédée dame Valéda Bisson, épouse en premières noces de feu Roméo Roussin et en secondes noces de feu Armand Giguère.
Les funérailles auront lieu mardi.
L'heure sera annoncée plus tard.
Départ de la maison mortuaire Hubert Moisan, rue St-Joseph, pour l'église St-Roch et de là au cimetière St-Charles.
23 fév. 2 fs —

GIGUERE — A Ste-Famille, Ile d'Orléans, le 22 février 1957, est décédée Aline, enfant de M. Gérard Giguère et de dame Elodia Hébert.
La sépulture aura lieu dimanche, à 3 heures.
Départ de la maison mortuaire, No 113 avenue Royale, à 2 heures 50, pour l'église Ste-Famille, Ile d'Orléans, et de là au cimetière paroissial.
22fév-2fs—801921

GRAVEL — A Québec, le 22 février 1957, à l'âge de 50 ans, est décédé Sieur Albert Gravel, époux de dame Kathleen Donavan, demeurant 390 Bruno.
Les funérailles auront lieu lundi, à 9 heures.
Départ des salons mortuaires de la maison Sylvio Marceau Inc., No 594, 2e Avenue, à 8 heures 45, pour l'église St-Pascal, et de là au cimetière Belmont. Le trajet se fera en automobile.
22fév-2fs—802038

GUIMOND — A l'Hôtel-Dieu de Montmagny, le 22 février 1957, à l'âge de 80 ans, est décédé M. Louis Guimond, époux de dame Adélie Guimond.
Les funérailles auront lieu lundi à 9 heures.
Départ des salons funéraires Edouard de la Durantaye & Fils, Cap St-Ignace, à 8 heures 45 pour l'église du Cap St-Ignace et de là au cimetière paroissial.
23 février 1 fs—802166—

HUOT — A l'Ange-Gardien, le 21 février 1957, à l'âge de 86 ans 5 mois, est décédée Mlle Mary Huot.
Les funérailles auront lieu lundi, à 9 heures.
Départ de la maison mortuaire, chez son neveu, Monsieur Odina Huot, No 427 avenue Royale, à 8 h. 30, pour l'église de l'Ange-Gardien, et de là au cimetière paroissial.
22fév-2fs—801923

JACQUES — A Donnacona, le 22 février 1957, à l'âge de 38 ans, est décédée dame Cécile Lambert, épouse de M. Roland Jacques, demeurant à 125 rue Leclerc, Donnacona.
Les funérailles auront lieu mardi le 26 février à 10 heures.
Départ des foyers funéraires Donnacona, à 9 heures 45 pour l'église Donnacona et de là au cimetière paroissial.
23 fév. 2 fs —

KERHULU — A Québec, le 21 février 1957, à l'âge de 81 ans 3 mois, est décédé M. Joseph Kerhulu, époux en premières noces de feu dame Elisabeth Bonnerot, et en secondes noces de dame Alexina Guérard.
Les funérailles auront lieu lundi, à 9 heures.
Départ des salons funéraires Charles Cloutier Enr., No 1584 Chemin St-Louis, à 8 heures 45, pour l'église St-Charles Garnier, et de là au cimetière St-Charles.
21fév-3fs—801922

LABRANCHE — A l'Hôtel-Dieu de Lévis, le 21 février 1957, à l'âge de 73 ans et 3 mois, est décédé sieur C.-A. Labranche, époux de feu dame Hélène Bernier.
Les funérailles auront lieu lundi à 9 heures.
Départ des salons funéraires de la maison Gilbert & Turgeon Ltée, No 38 avenue Bégin à 8 h. 45 pour l'église Notre-Dame et de là au cimetière Mont-Marie.
22fév-2fs—801889

PARE — A Québec, le 20 février 1957, à l'âge de 79 ans 7 mois, est décédée dame Valéda Débecquet, épouse de feu Joseph Paré, demeurant au No 9 rue Laval.
Les funérailles auront lieu samedi, à 9 heures.
Départ de la résidence funéraire de la maison Germain Lépine Ltée, No 300 Chemin Ste-Foy, coin des Erables, à 8 heures 40, pour la Basilique de Québec, et de là au cimetière St-Charles.
21fév-3fs—801493

PROVENCHER — A Warwick, le 22 février 1957, à l'âge de 78 ans est décédé M. Edmond Provencher, époux de dame Annee Belliveau.
Les funérailles auront lieu lundi le 25 à 9 heures 30, en l'église St-Félix de Kingsey. Il était le père de Lévi Provencher de Québec.
23 février 1 fs —801370—

Parents et amis sont priés d'y assister sans autres invitation.

Service anniversaire

COTE — Mardi le 26 février 1957 à 8 heures, en l'église de Charlesbourg sera chanté le service anniversaire de M. Elzear Côté, époux de dame Maie-Anne Paradis.
23 février 1 fs —801201—

DEFOY — Mercredi le 27 février à 8 heures, en l'église Notre-Dame de la Recouvrance, sera chanté le service anniversaire de Mme Albert Defoy, née Armeline Simoneau.
23 février 1 fs —801946—

DELISLE — Lundi, le 25 février, à 9 heures, en l'église St-Vincent de Paul, sera chanté le service anniversaire de Monsieur Léopold Delisle, époux de Rita Couture.
22fév-2fs—801047

Parents et amis sont priés d'y assister sans autres invitation.

Remerciements

BLAIS — Mme Achille Blais et sa famille remercient bien sincèrement tous les parents et amis qui leur ont témoigné des marques de condoléances lors du décès de Monsieur Achille Blais, décédé le 24 janvier soit par offrandes de messes, bouquets spirituels, tributs floraux, télégrammes, visite ou assistance aux funérailles. A tous un cordial merci.
23 février 1 fs —801763—

BLOUIN — Les membres de la famille Pierre Blouin remercient bien sincèrement tous les parents et amis qui leur ont témoigné des marques de condoléances lors du décès de M. Pierre Blouin soit par offrandes de messes, bouquets spirituels, tributs floraux, visite ou assistance aux funérailles. A tous un cordial merci.
23 février 1 fs —801661—

BROUSSEAU — Les membres de la famille Wilbrod Brousseau remercient bien sincèrement tous les parents et amis qui leur ont témoigné des marques de condoléances lors du décès de Mme Wilbrod Brousseau (Marie-Louise Gauvin) soit par offrandes de messes, bouquets spirituels, tributs floraux, visite ou assistance aux funérailles. A tous un cordial merci.
23 février 1 fs —802263—

GUILLOT — M. Georges Guillot et les membres de la famille remercient bien sincèrement tous les parents et amis qui leur ont témoigné des marques de condoléances lors du décès de Mme Georges Guillot (née Odile Parent) soit par offrandes de messes, bouquets spirituels, tributs floraux, visite ou assistance aux funérailles. A tous un cordial merci.
23 février 1 fs —801885—

LAPERRIERE — Madame Hildéric Laperrière et sa famille remercient tous les parents, les amis et les membres du clergé qui leur ont témoigné des marques de condoléances, lors du décès de M. Hildéric Laperrière, soit par offrandes de messes, bouquets spirituels, tributs floraux, visite ou assistance aux funérailles.
23 février 1 fs —802011—

Le bill relatif à l'aide fédérale aux municipalités adopté en principe

Ottawa, 23 (PC) - Deux bills gouvernementaux, l'un relatif à l'aide fédérale aux municipalités, l'autre ayant trait à l'aide aux cultivateurs des Prairies, ont subi leur 2e lecture aux Communes hier. Cela signifie que le principe en a été approuvé.

Deux autres bills gouvernementaux ont subi leur première lecture. L'un a pour but d'accroître le fonds de la Commission du prêt agricole canadien, l'autre réclame la division du Musée national en deux institutions: un Musée d'histoire naturelle et un Musée de l'Homme. Ces deux derniers bills ont donné lieu à de vives discussions.

M. ARNOLD DARROCH

Aucun député ne s'est opposé à l'accroissement du fonds de la Commission du prêt agricole. Le débat a débuté après que M. Stanley Knowles, député CCF de Winnipeg-Nord-Centre, eut déclaré:

"Un membre de la Commission, M. Arnold Darroch, a été choisi candidat libéral dans une circonscription et je me demande s'il a le droit de rester commissaire".

M. William Benidickson, adjoint parlementaire au ministre des Finances, a répondu à M. Knowles:

"Je ne sais pas si M. Darroch est vraiment candidat".

Alors se sont levés tour à tour M. John A. Charlton, député conservateur de Grant-Haldimand et M. Howard Green, député conservateur de Vancouver-Quadra. Tous deux ont demandé à M. Benidickson: "Est-ce la politique du gouvernement de permettre à des employés de l'Etat de prendre part à une campagne électorale?"

M. Benidickson a répliqué: "Un cas isolé peut difficilement être assimilé à une politique, et puis, je ne suis même pas sûr que M. Darroch est candidat; je me renseignerai et je ferai ensuite rapport à la Chambre".

En dehors des Communes, le député CCF Knowles a dit que M. Darroch briguera les suffrages dans la circonscription ontarienne de Wellington-Huron.

Le bill qui a donné lieu à ce débat demande de porter à $80,000,000 le montant maximum que pourra prêter la Commission du prêt agricole; il s'agit là d'une augmentation de $20,000,000.

LES DEUX MUSEES

Dans l'affaire des deux musées, c'est M. Douglas Harkness qui a soulevé le débat. M. Harkness est député conservateur de Calgary-Nord. Il a accusé le gouvernement de favoritisme. Il a précisé que le gouvernement n'est intéressé en l'occurrence qu'à donner un emploi à M. Jacques Rousseau, de

(Suite à la page 27, 5e col.)

UNE PRINCESSE JORDANIENNE: Le roi Hussein de Jordanie aide sa petite fille d'un an, la princesse Alia, à faire ses premiers pas. La reine Dina est actuellement en Egypte. Le roi Hussein est maintenant âgé de 23 ans. (International News)

Un joueur qui devrait $170,000 à Ottawa sera bientôt déporté

Ottawa, 23 (PC) — Un gambler qui devrait au gouvernement fédéral $170,000 en impôt sur le revenu est sous le coup d'un ordre de déportation et devra quitter le Canada avant le 6 mars, révèlent les autorités de l'Immigration.

Il s'agit de Edward Curd, de Windsor, Ont., né à Lexington, Kentucky. Il doit $35,000 en impôt sur le revenu aux Etats-Unis.

Curd vit au Canada depuis 1952. Le gouvernement fédéral allègue qu'il lui doit $170,000 en impôt pour 1956 et a obtenu un bref de la Cour contre ses biens. Le bref décrit Curd comme un gambler professionnel.

Alors que l'impôt sur le revenu pour 1956 n'est pas encore payable, dans les circonstances normales, il devient dû immédiatement dans le cas d'une personne sur le point de quitter le pays.

A VENDRE
Table de laboratoire
pour pharmacie, 15 pi. de long, système d'intercommunication, 8 boîte (une centrale).
Tél.: LA 5-8132

Secrétaire bilingue
Secrétaire bilingue d'expérience demandée pour bureau d'ingénieurs conseil. Bon salaire pour la personne qualifiée.
Tél.: LA 2-6872

A VENDRE
Poste de Commerce et maison
Deux logements, excellent poste commerce, plus espace pour 4 pièces ou bureaux. Zone commerciale, près rues St-Joseph Ouest, St-Vallier et futur Bl. Charest. Prospect avantageux pour tout genre commerce. Cause santé. Poste libre 1er mai. Ecrire:
Dépt. 6667 LE SOLEIL S.J.

Voyageur demandé
Voyageur possédant automobile, qui désire ligne additionnelle. Tissus à la verge et confection pour homme. Dans Montmagny, L'Islet, Beauce, Bellechasse et Cantons de l'Est. Avant 6 heures P.M. Tél.: LA 3-8063. L. Lamontagne & Frère Inc. 353½ rue St-Paul, Québec.

TELEVISEURS A LOUER
"POUR HOPITAUX"
Electronique TV Service Enr. Tél.: LA 7-0036

A LOUER
GRAND LOCAL DE PREMIERE VALEUR COMMERCIALE, COIN DES RUES ST-JOSEPH ET DU PONT, A QUEBEC.
5 vitrines sur St-Joseph; 3 vitrines sur Du Pont; 2 étages plus cave; Libre au 1er mai prochain. Ecrire Dept 6671 "Le Soleil".

ATTENTION CONTRACTEURS!
Nous reconstruisons les rouleaux et idlers de tracteurs et de pelles mécaniques à la soudure automatique. Pour plus amples informations, nous vous fournirons notre liste de prix.
WELDING ROLLERS ENRG.
207, de la Ronde — Tél.: LA 3-1180 — Québec 3, P.Q.

OCCASION POUR
• Manufacturiers • Commerçants en gros
• Industriels • Imprimeurs, etc.
Disposant de 200 pds c. ou plus, camion de livraison et service de bureau. Petite industrie avec revenus intéressants, sans pratiquement de responsabilités, aucune mise de capital et requérant très peu de votre temps. Ecrire immédiatement à
DEPT 6658, "LE SOLEIL"

Parti responsable désire acheter au comptant
CLUB de PECHE
privé ayant accès facile de Québec par automobile.
S'il vous plait écrire donnant détails complets à: dépt. 6659 Le Soleil, Québec.

VENDEURS D'AUTOMOBILES DEMANDES
Un important dépositaire General Motors de la Ville de Québec, a besoin de vendeurs sérieux et ambitieux, intéressés se créer une carrière d'avenir, et un revenu très intéressant. — Expérience dans la vente de l'automobile, d'assurance ou tout autre genre à commission, préférable. — Commissions, avances de salaire, Bonus, Automobile neuve fournie. — Bénéfices d'assurance-vie — maladie — hospitalisation. — S'adresser en donnant expérience de vente à Dépt. 6661 LE SOLEIL.

OFFICE ACCOMODATION SERVICE
DANS LA CITE DE QUEBEC
Tél.: LA 4-5892 B.P. 2456 Station St-Roch
Pourquoi avoir une administration dispendieuse lorsque nous vous offrons ce que vous désirez pour seulement $60. par mois.
1. Espace de bureau avec équipement neuf
2. Sténographe bilingue
3. Téléphone privé avec service
4. Conditions idéales de travail
5. Situé dans le centre des affaires

COMMIS - VENDEUR DEMANDE
Importante maison de gros, faisant la distribution d'outillages et de machinerie, désire obtenir un commis vendeur ayant expérience de bureau. Possédant de bonnes connaissances de l'anglais ainsi qu'une instruction équivalente à la 11ème année. Le candidat devra répondre au public et s'occuper de correspondance, en plus du travail général de bureau. Cette position offre d'excellentes conditions de travail ainsi que tous les bénéfices sociaux tels que: assurance-vie, assurance-maladie, fonds de pension, etc. Excellentes chances d'avancement au candidat sérieux ayant de l'initiative. Ecrire en mentionnant: âge, études, expérience et salaire désiré à:
DEPT 6670 LE SOLEIL

MIAMI
LANGLOIS MOTEL MIAMI (FLORIDE)
500e du Flagler Dog Track (courses de chiens)
(ancien Québécois, prop.)
821 N. W. 37ème AVE, Miami 35, Ph.: Newton 4-3132
• 50 appts avec chambre de bain en tuile et cuisinette pouvant accommoder 2 à 5 personnes.
• Magnifique piscine en tuile.
• Dancing Patio.
• Télévision.
• Ping-pong table.
• Shuffle-board.
• Laundry-room (automatic washing-machine).
• Divertissements organisés.
• 50% Canadiens français.
LOCATION
8 Minutes de l'aéroport.
10 minutes du centre des affaires (autobus).
15 minutes de la magnifique plage de Miami.
10 minutes du fameux Hileah race track (courses de chevaux).
Restaurants et Super-Market (radius 1000 pieds).
SPECIAL DU 15 MARS AU 30 AVRIL
A la semaine 2 PERSONNES $40.00
A la semaine 4 PERSONNES $60.00
ECRIVEZ POUR RESERVATIONS ET BROCHURES

LOGEMENTS A LOUER
23 - 29 Sault au Matelot, 5 et 7 appts, neufs, bain, douche, eau chaude, enfants admis, $45. - $54.
Tél.: LA 4-1662 - LA 2-4810

CUISINIER OU CUISINIERE DEMANDE
Sachant faire cuisine canadienne. Ecrire dépt 6674 Le Soleil.

Service de banquets

Réception de toutes sortes. Location de vaisselle et verrerie. Vendons canapés sur demande.
AU REPAS DE NOCES
Mme J.-A. Leclerc, 1439 rue Garnier, St-Sacrement. Tél.: MU 1-2202.

RAOUL GIRARD
Ingénieur conseil
Travaux municipaux: aqueducs, égouts, quais, ponts, constructions industrielles, charpentes en béton armé, préparation de soumissions, surveillance de travaux, évaluation et rapports.
2051 rue Dickson, Québec
Tél.: LA-7-1379

VOYAGEUR
Si vous désirez avoir une très bonne ligne supplémentaire et être seul sur un territoire très intéressant comprenant plusieurs comtés et les Cantons de l'Est, nous avons cette ligne.
Commission intéressante, payée sur commandes écrites ou reçues par malle.
Pour informations, adressez-vous à
J. A. FULLUM ENR.
C. P. 88 L'Epiphanie, Qué.

Cuisinières
On demande une cuisinière et une assistante cuisinière pour restaurant dans une institution privée. Ouvert la semaine seulement de 7 hres A.M. à 9 hres P.M. S'adresser à ch. 169, Terminus postal (près gare du Palais) rue Henderson, Québec.

CHIROPRATICIEN
J.-A. CHARLAND, D.C.
190 N.-D. des Anges (coin Caron), près de la gare centrale d'autobus.
SERVICE A DOMICILE
Québec — Tél.: LA 4-8800

HEMORROIDES — VARICES
TRAITEMENT AMBULATOIRE SUR RENDEZ-VOUS
JACQUES TREMBLAY, M.D.
270 des Oblats, Québec, LA 7-2815

CHIROPRATICIEN
C.-E. CHARLAND, D.C.
Techniques américaines et européennes pour mal de dos, lumbago, nervosité, rhumatismes, troubles d'estomac, du foie et des intestins.
Bureau tous les jours: Sur rendez-vous
540, 1ère Avenue Tél.: LA 4-1554

CHALET A VENDRE
Au Lac Beauport, 8 appts plus chambre de bain, tout meublé, système eau chaude, puits artésien, 2 garages, cabines à bain avec douches, jeu de badminton, situé sur grand terrain. Tél.: le jour LA 2-7087, le soir LA 7-1176.

LOGEMENTS A LOUER
4 pièces plus chambre de bain, chauffés, situés 26 Laval, complètement rénovés et repeinturés, eau chaude à l'année fournie gratuitement, disponibles immédiatement, entrées 110, 220, prélart incrusté dans les cuisines et chambres de bain, $70 et $75 par mois.
S'adresser 31 des Remparts.
Tél.: LA 3-2701, M. Sévigny

$18,000.00
Demandé
Sur deux propriétés, 1ère hypothèque et garantie personnelle. But: Améliorer commerce. Ecrire nom et no de téléphone à dépt 6665 Le Soleil

Magasin à louer
Centre commercial: coin Ste-Marguerite et St-Dominique. Aucune habitation n'est située en face de ce magasin, de façon à ce que la vue soit parfaite du Boulevard Charest. Grande cour arrière, loyer raisonnable. Pour plus d'informations,
Tél.: LA 2-6484
demandez: M. Lax

VOYAGEUR DEMANDE
Manufacturier de vêtements, désire rencontrer voyageur visitant les provinces maritimes régulièrement. Proposition intéressante.
Ecrire Dépt. 6672 LE SOLEIL

LOGEMENTS A LOUER
4 pièces, moderne, chauffé, plus chambre de bain. Maison neuve, rez-de-chaussée et 2e étage, $65 par mois, disponible immédiatement, situés 686 de la Ronde, tél. jour ou soir: MO 1-2423

REPARATIONS de Montres et Horloges
RAYMOND VOYER
HORLOGER-BIJOUTIER
432 rue Père Grenier, Québec, 8
Tél.: LA 3-3621
Attention spéciale aux commandes postales.

Me Gérard Lévesque
avocat
130 rue St-Jean
Tels: LA-2-1266-LA-2-1267

Maison à vendre
2 et 4 Avenue Saint-Denis, 19 logements, revenus bruts $12,000. Ecrire:
DEPT 6577 LE SOLEIL

MARK DROUIN C.R.
ROSS DROUIN C.R.
AVOCATS & PROCUREURS
Edifice Quebec Power
899 Est, St-Joseph, suite 600

Cours de haute couture et de coupe et Cours d'Art culinaire
JOUR ET SOIR
Pour information,
TEL.: LA 7-7082

COURS SPECIAUX
ANGLAIS — Conversation — Vocabulaire, etc
FRANÇAIS — Révision rapide.
STENO — Dactylo — Arithmétique — comptabilité — algèbre et géométrie.
INSTITUT THOMAS INSTITUTE
96 RUE ST-JEAN
Tél.: LA 2-7490 et LA 7-4653

CORPS SERVICE PRIVE ENRG.
Demande des hommes, pour faire du service, soit le soir ou les fins de semaines, avec rémunération. Hommes mariés de préférence. Sobre, honnête et poli, grandeur 5 pieds et 9 pouces, âgés de 25 et plus, avec un peu d'anglais. S'adresser le lundi soir à 247 St-Vallier-Est, Salle Laprise, entre 8 hrs et 10 hrs, ou téléphoner à LA 3-8362, Major René Beaudry, O.C., P.M.S.M. ou LA 2-8095, Capitaine Roland Gagnon, 2.O.C.

COMMERCE A VENDRE
Bâtisse 26 x 36, 2 étages comprenant 1 loyer et restaurant, système de chauffage. Situé centre commercial de 3,800 âmes entouré de plusieurs paroisses. Equipement de première classe. Capacité 32 places de table et 10 au comptoir. Le tout à vendre à prix avantageux. Pour informations écrire:
Dépt 6673 Le Soleil

ENROLEZ-VOUS DANS LA MILICE
Servir son pays c'est se servir
• Excellente formation
• Bonne solde
• Nouvelles amitiés
• Entrainement les mardi et vendredi 8 h. p.m.
ROYAL RIFLES OF CANADA
MANEGE MILITAIRE
rue Grande-Allée - Québec

A VENDRE
Un "snooker" de marque Brunswick, 6 x 12, équipé au complet, valeur $600 pour $300, le tout en parfaite condition. S'adresser à l'heure des repas:
TEL.: TE 7-4617

STE-FOY
Bungalow ou Split-Level. Occupation immédiate. Conditions très faciles. Intérêt 5%.
Tél.: MU 3-4425

POSITION DEMANDEE
Vendeur bilingue, âgé de 31 ans et possédant 10 années d'expérience dans la vente ainsi qu'excellentes relations commerciales et char récent modèle, désire améliorer sa situation. Ecrire à:
Dépt 6669 LE SOLEIL

FIANCES
Dès maintenant faites vos réservations pour votre repas de noces ... pour ne pas être désappointé.
AUBERGE DE LA COLLINE
Rés. Tél.: TE 2-2931
ST-NICOLAS

VENDEUR A DOMICILE DEMANDE
peut faire un très bon salaire et commission
• OUVRAGE A L'ANNEE •
S'ad. au MAGASIN CLASSIC, 17 St-Joseph est
Tél.: LA 4-3084

DEMANDE
Jeune homme de 22 à 26 ans, prêt à apprendre l'administration de succursale pour une compagnie d'assurance-vie à Québec, et en assumer la responsabilité en peu de temps. Le candidat doit être bilingue, avec bonne instruction, posséder dactylographie si possible. Ecrire donnant détails de famille, instruction et expérience à dépt 6656 Le Soleil.

VOYAGEUR DEMANDE
Voyageur ayant des connaissances dans les couvre-planchers. Revenu intéressant. Pour appointement:
S'adresser à:
SPECIALITES DE COUVRE-PLANCHERS
173 BENOIT XV, QUEBEC. TEL.: LA 3-2340

andré gilbert architecte
b.arch.e. m. arch. d.h.e. arch.
915 St-Cyrille Edifice Demers
tél.: LA 7-7184 LA 3-6321

LEWIS CANNON
Avocat
144 Grande-Allée Tél.: LA-4-6369

Cherchez-vous!
Préposé au crédit d'expérience. Contracteur ou assistant. Peut faire vérification.
Dept. 6652 LE SOLEIL

Logement à louer
5 pièces, moderne, plus chambre de bain, chauffé, 1er plancher, libre immédiatement. Situé 685 Calixa Lavallée, Tel.: M. E. Dupont
MU 1-2318

A VENDRE
Limite à bois, jamais exploitée, sur la Côte Nord, à 6 milles de la mer. A prix très avantageux. Informations:
TEL.: LA 7-7077

Dr L. ROBITAILLE
Médecine générale et obstétrique
Maladies des enfants
155 rue Maufils Tél.: MO 1-1821
HEURES DE BUREAU de 2h.00 à 4h. p.m. de 7h.00 à 9h. p.m.

GASTON ESNOUF
AVOCAT
Tél.: LA 2-1218
111 Côte de la Montagne

MACHINERIE USAGEE
CATERPILLAR ET AUTRES MARQUES RECONNUES
OCCASION EXCEPTIONNELLE DE VOUS PROCURER UN BULLDOZER A BON MARCHE ET A DES CONDITIONS RAISONNABLES
TRACTEUR Caterpillar modèle D-4, angledozer hydraulique. Complètement reconditionné à neuf.
Prix $8925
TRACTEUR Caterpillar modèle D-2, angledozer hydraulique. Parfaite condition.
Prix $5950
TRACTEUR I.H.C. modèle TD-18, angledozer hydraulique. Bonne condition.
Prix $5550
MOTOR GRADER Gallion modèle 102, engin diésel International. Reconditionné.
Prix $11950
UNITE GENERATRICE diesel de 10 KWS. Très bonne condition.
Prix $2250
Aussi plusieurs autres tracteurs usagés de différentes marques à disposer rapidement. Aucune offre raisonnable refusée.
Pour plus de détails concernant toute machine neuve Caterpillar ou de réelles aubaines en machines usagées,
Consultez
HEWITT
Equipment Limited
Tél.: LA-9-1381
1125 La Canardière, Québec

VENDEUR A DOMICILE DEMANDE
peut faire un très bon salaire et commission
• OUVRAGE A L'ANNEE •
S'ad. au MAGASIN CLASSIC, 17 St-Joseph est
Tél.: LA 4-3084

DEMANDE
Commis de bureau avec expérience possédant dactylographie, anglais, et connaissances générales d'ouvrage de bureau.
TELEPHONE: LA 3-5090

HOMME DEMANDE
Vendeur d'automobiles de Québec, demande un homme d'expérience, comme contremaître, départements débossage et peinture. Devra être capable de faire estimés de réparations. L'applicant doit avoir au moins une 9e année. Bilingue de préférence. Bon salaire pour homme qualifié. Condition de travail excellente, plan d'assurance, etc. Nos employés sont au courant de cette demande. Application strictement confidentielle en écrivant à DEPT 6675 LE SOLEIL.

PRETS SUR IMMEUBLES et pour PROJET DE CONSTRUCTION
Vous qui projetez de vous construire un bungalow, un duplex ou un bloc appartements ou si vous êtes déjà propriétaire d'un bungalow, duplex ou bloc appartements et que vous ayez besoin d'argent soit pour un refinancement ou quelqu'autre raison que ce soit, nous pouvons vous prêter 60% de la valeur marchande de votre future construction ou de votre propriété déjà existante à un taux de 6% ou 6½% d'intérêt. Mais toute propriété déjà construite ne devra pas être plus vieille que 15 ans. Pour informations
courtiers en immeubles et prêts hypothécaires
J. W. COOK LTEE
378 Est du Roi — LA 4-9393

DEMANDEE
Sténo-dactylo bilingue avec expérience. Bonne condition de travail et salaire suivant qualification. S'adresser
TELEPHONE: LA 5-7121

REPRESENTANTS
Vu l'expansion constante de notre commerce, nous avons besoin de 3 représentants pour Québec et Environs. Possibilités de $7,000.00 et plus. Expérience de la vente un avantage - Cours d'entrainement - Lignes universellement connues - Généreuses allocations pour auto - Bénéfices d'assurance-vie et maladie. Donner tous renseignements: âge, expérience, éducation, no de téléphone dans première lettre, à
Case postale 3068, St-Roch, Québec.
TOUTES APPLICATIONS TRAITEES CONFIDENTIELLEMENT

1,000 TERRAINS A VENDRE!
Nous vous invitons à devenir PROPRIETAIRE avec 2.00 par semaine
Ce projet il y a centre d'achat, Ecole, Eglise, Parc, etc.
DOUBLEZ VOTRE ARGENT D'ICI AU PRINTEMPS
Représentants à votre service 7 jours par semaine
MONTE CARLO DEV. INC.
334 RUE ST-JEAN — LA 4-6493 — LA 4-1169