

9 con

L'ÉCHO

de Maskinongé

LE MERCREDI
9 SEPTEMBRE 2015

Volume 94 N° 16
13 800 exemplaires

www.lechodemaskinongé.com

AUTOMOBILES
S. Ouellet
LOUISEVILLE

80
VÉHICULES
EN STOCK

Sylvain Ouellet
propriétaire

819 228-2835



TC Media a rencontré la brigadière Francine Héroux, qui cumule 27 ans d'expérience dans son poste. Découvrez aussi les efforts mis de l'avant par les services policiers pour assurer la sécurité des enfants à proximité des écoles.

PAGES 3 ET 5

UNE RENTRÉE SCOLAIRE

SÉCURITAIRE

(Photo TC Media - Pier-Olivier Gagnon)

 Vos Classées

Parution GRATUITE
sur VosClassées.ca
1 866 637-5236

Louiseville

Une intersection sera réaménagée

PAGE 4



Ironman

Direction Hawaï pour Sarah Casaubon

PAGE 15



ÉQUIPEMENTS

G. GAGNON

101 BOULEVARD EST, MASKINONGÉ
819 227-2245
yvon.gagnon@equipementsgagnon.ca
www.equipementsgagnon.ca

Meilleur rapport qualité-prix de sa catégorie



Série NX

45 à 60 forces
Transmission à vitesse ou hydrostatique
Avec ou sans cabine



>6378637

Carte de membre: 10 \$ / Année. Non obligatoire pour participer aux activités, elle permet d'appuyer la mission du centre.

COURS ET ATELIERS

RIONS UN PEU : LE POUVOIR DE L'AUTODÉRISION

Peut-on rire de soi avec amour, sans jugement, afin d'apprendre à mieux nous connaître? En fait, l'autodérision nous permet souvent de dédramatiser et ainsi voir les choses sous un autre angle.

DURÉE : 24 septembre au 5 novembre 2015 – 7 rencontres

HORAIRE : Les jeudis, de 19 h à 21 h

COÛT : Membre : 35 \$ / Non-membre : 45 \$

AVEC : Danielle L'Heureux, thérapeute en santé globale, auteure et conférencière

ÉLOGE À LA VIE

Venez revisiter votre vie à travers les yeux de la gratitude, de l'optimisme, de la lucidité, de la conscience, de la joie, de la lenteur et de la pluie.

DURÉE : 30 septembre au 11 novembre 2015 – 7 rencontres

HORAIRE : Les mercredis, de 13 h 30 à 15 h 30

COÛT : Membre : 35 \$ / Non-membre : 45 \$

AVEC : Sylvie Dufresne, intervenante

MOUVEMENTS DOUX POUR MIEUX VIVRE

Explorez le plaisir de bouger à votre rythme, dans la douceur et le respect de vos capacités. Mouvements simples et adaptés aux besoins spécifiques de chaque personne. Apportez un tapis de sol et portez des vêtements confortables.

DURÉE : 1^{er} octobre au 12 novembre 2015 (sauf le 15 octobre) – 6 rencontres

HORAIRE : Les jeudis, de 9 h 30 à 11 h 30

COÛT : Membre : 30 \$ / Non-membre : 40 \$

AVEC : Marie-Pierre Comtois, massothérapeute et éducatrice somatique

AUTRES ACTIVITÉS

SEPTEMBRE 2015

Activité spéciale – 5 À 7 BIÈRES ET SAUCISSES

Ne manquez pas cette activité de financement sous le signe de la solidarité au profit de l'organisation mauricienne de la Marche mondiale des femmes. Une belle soirée de dégustation pour une rentrée gourmande, mais aussi une occasion de découvrir la Ferme Nouvelle-France. Avec Fabiola Toupin, présidente d'honneur de la Marche mondiale 2015 en Mauricie. Bienvenue à toute la population.

DATE : Jeudi 17 septembre 2015, de 17 h à 19 h

COÛT : 20 \$

LIEU : Ferme Nouvelle-France, Sainte-Angèle-de-Prémont

AVEC : La Table de concertation du mouvement des femmes de la Mauricie, Fabiola Toupin et l'équipe du centre

Café-rencontre – MANQUEZ-VOUS PARFOIS D'ÉNERGIE?

Il y a des journées où vous vous sentez à plat, sans énergie, alors que d'autres jours, vous pourriez déplacer des montagnes. C'est normal, votre énergie fluctue. L'expression artistique peut vous aider à comprendre ce qui influence votre énergie et à trouver un équilibre.

DATE : Mardi 29 septembre 2015, de 13 h 30 à 15 h 30

COÛT : Gratuit

AVEC : Nancy Couture, art-thérapeute

OCTOBRE 2015

Activité spéciale – JOURNÉE NATIONALE DES CENTRES DE FEMMES

Les centres de femmes, des solidarités à découvrir

Depuis 2003, les centres de femmes membres du regroupement provincial L'R des centres de femmes du Québec profitent du 1^{er} mardi d'octobre pour se faire connaître. Tricotés serrés à la grandeur de la province, les centres de femmes sont des initiatives locales créées et gérées par et pour les femmes de leur milieu. Dans les centres, les femmes tissent des solidarités et se mettent en action pour leur émancipation individuelle et collective. Joignez-vous à nous pour un 5 à 7 convivial!

DATE : Mardi 6 octobre 2015, de 17 h à 19 h

COÛT : Gratuit

AVEC : L'équipe du centre

Journée thématique – LE MANDALA : MIROIR DE NOTRE MONDE INTÉRIEUR

Le mandala est un symbole millénaire qui représente notre centre créateur et développe notre sensibilité. Dans une ambiance de détente et à travers une gamme d'exercices révélateurs, vous serez sensibilisées à l'effet symbolique des formes, des couleurs et vous découvrirez la puissance thérapeutique du mandala.

DATE : Jeudi 15 octobre 2015, de 9 h 30 à 15 h 30

COÛT : Membre : 10 \$ / Non-membre : 15 \$ (Apportez votre dîner)

AVEC : Marie-Claude Ayotte, psychologue

Activité spéciale – MARCHÉ MONDIALE DES FEMMES 2015

Tenue aux 5 ans, l'édition 2015 de la Marche mondiale des femmes a été lancée le 8 mars dernier. Le grand rassemblement provincial aura lieu en Mauricie, à Trois-Rivières. Rejoignez-nous pour cet événement festif où plus de 10 000 personnes sont attendues pour marcher sous le thème : Libérons nos corps, notre terre et nos territoires. Bienvenue à toute la population.

DATE : Samedi 17 octobre 2015

Départ en autobus du centre à 9 h 30, retour prévu vers 15 h

LIEU : Trois-Rivières

COÛT : Gratuit (Apportez votre dîner)

OCTOBRE 2015 (SUITE)

Ciné-causerie – 75^e, ELLES SE SOUVIENNENT

Grâce aux témoignages vibrants de personnalités marquantes de diverses générations telles que Janette Bertrand, Julie Snyder, Thérèse Dion, Lise Payette, Pauline Marois, Karima Briki et Martine Desjardins, ce documentaire porte un regard passionnant sur 75 ans d'évolution, voire de révolution, de la situation des femmes au cœur de notre société.

DATE : Mardi 20 octobre 2015, de 13 h 30 à 15 h 30

COÛT : Gratuit

AVEC : L'équipe du centre

Journée thématique – AUX GRANDS MAUX LES GRANDS REMÈDES : OSONS LA CRÉATIVITÉ!

Vous n'en pouvez plus d'entendre parler d'austérité, de coupures de services, de hausses de tarifs? Et pourtant, vous vous en inquiétez... Cette journée est pour vous!!! De tout temps, les femmes ont été les actrices du changement pour la justice sociale. Elles ont utilisé leur créativité pour faire bouger les choses et améliorer leurs conditions de vie. Venez découvrir des initiatives citoyennes inspirantes, regarder autrement ces situations qui vous indignent et au-delà du regard, imaginer, illustrer des alternatives qui seraient à notre portée.

DATE : Mardi 27 octobre 2015, de 9 h 30 à 15 h 30

COÛT : Gratuit (Apportez votre dîner)

AVEC : Christiane Gallo, membre et Linda Provençal, travailleuse au centre

NOVEMBRE 2015

Café-rencontre – LA MALTRAITANCE DES PERSONNES ÂNÉES, ÇA EXISTE

La maltraitance peut se présenter sous plusieurs formes : physique, psychologique, financière, etc. Apprenez-en plus pour prévenir ces situations, que ce soit pour vous ou pour un proche.

DATE : Mardi 10 novembre 2015, de 13 h 30 à 15 h 30

COÛT : Gratuit

AVEC : Roxanne Pellerin, travailleuse au centre

Journée thématique – LE PLAISIR

Un enfant qui joue est dans le présent, sans pression à la performance, sans peur du jugement des autres, dans la gratuité et la liberté totales. Quel bonheur! Les obligations, les comptes à rendre, les peurs et les contraintes nous ont fait perdre le contact avec ce sentiment agréable du plaisir dans le jeu libre. Une journée pour retrouver le goût de rire et renouer avec sa créativité.

DATE : Jeudi 19 novembre 2015, de 9 h 30 à 15 h 30

COÛT : Membre : 10 \$ / Non-membre : 15 \$ (Apportez votre dîner)

AVEC : Nancy Couture, art-thérapeute

Café-rencontre – LA MONTÉE DU MILITARISME AU CANADA : LES ENJEUX POUR LES FEMMES

Au moment d'amorcer les 12 jours d'action contre la violence faite aux femmes, alors que le cinquième des dépenses militaires mondiales suffiraient à combler les besoins sociaux sur toute la planète, alors que plus d'un million de femmes auraient été violées durant un conflit depuis la Seconde guerre mondiale, cette rencontre vous permettra de porter un regard éclairé sur l'impact de la militarisation non seulement dans les pays en guerre, mais également chez nous. Présentation dynamique et fort intéressante avec le Comité de solidarité de Trois-Rivières.

DATE : Mardi 24 novembre 2015, de 13 h 30 à 15 h 30

COÛT : Gratuit

AVEC : Comité de solidarité de Trois-Rivières

Journée thématique – RIDÉES MAIS PAS FANÉES

Journée d'échanges, de partage, avec et pour les femmes approchant ou ayant 60 ans et plus. À partir de témoignages de femmes qui se sont confiées devant la caméra, nous échangerons sur des sujets qui vous concernent : les préjugés, l'image corporelle, la sexualité, les défis et obstacles, la vie en solo ou en couple, l'implication citoyenne et bénévole et plus encore ! Une journée juste pour vous, pour vous faire du bien, où vous découvrirez que vous n'êtes pas seules à vivre ce que vous vivez...

DATE : Jeudi 26 novembre 2015, de 9 h 30 à 15 h 30

COÛT : Gratuit (Apportez votre dîner)

AVEC : Denise G. Béliand, membre et Linda Provençal, travailleuse au centre

DÉCEMBRE 2015

Café-rencontre – LES CONFLITS FONT ET FERONT PARTIE DE VOTRE VIE !

Percevez autrement le conflit, identifiez votre façon de réagir face au conflit et appliquez les étapes pour gérer un conflit sainement et de façon relationnelle.

DATE : Mercredi 2 décembre 2015, de 13 h 30 à 15 h 30

COÛT : Gratuit

AVEC : Laure Gaillardetz, Ressources alternatives Maskinongé

Activité spéciale – SOUPER DE NOËL

Venez clôturer cette programmation avec nous à l'occasion de notre traditionnel souper de Noël où le plaisir, le rire, la danse, la gourmandise et la complicité entre femmes sont au rendez-vous. C'est également une belle occasion d'inviter une amie, une voisine ou une collègue pour lui faire découvrir le centre et les liens amicaux qui s'y tissent.

DATE : Mercredi 9 décembre 2015, 17 h

LIEU : Centre communautaire de Louiseville

COÛT : Membre : 15 \$ / Non-membre : 20 \$

MOBILISATION TROC-CQM

Le centre s'est joint à la grande mobilisation de la TROC-CQM (Table régionale des organismes communautaires en santé et services sociaux Mauricie-Centre-du-Québec) pour revendiquer un meilleur financement des organismes communautaires. Dans le cadre de cette mobilisation, des activités ont déjà été menées et d'autres sont à l'horizon pour l'automne. Joignez-vous à nous pour clamer haut et fort l'importance de la reconnaissance du milieu et d'un meilleur financement pour les organismes communautaires.

2 novembre – Grève sociale

30 novembre – Mobilisation sectorielle des groupes de femmes

14 décembre – Grande mobilisation

Inscription obligatoire pour toutes les activités • Modalités de paiement possibles

121, Petite-Rivière, local 9, Louiseville (Québec) J5V 2H3 • 819 228-8421 • Courriel: info@cdfheritage.org • Site Web : cdfheritage.org • Facebook

ACTUALITÉS

29 000 élèves de retour en classe

PIER-OLIVIER GAGNON
pier-olivier.gagnon@tc.tc

ÉCOLE. Les vacances sont désormais chose du passé pour près de 29 000 élèves et leurs enseignants des différentes écoles de la région desservies par les commissions scolaires du Chemin-du-Roy et de l'Énergie.

Commission scolaire Chemin-du-Roy

17 000 élèves
37 écoles primaires
2 écoles spécialisées
7 écoles secondaires
2 centres de formation professionnelle
1 centre d'éducation des adultes
2 700 employés
20 municipalités

*Dernières données disponibles pour l'ensemble de la région tous secteurs confondus

COMMISSION SCOLAIRE CHEMIN-DU-ROY

Pour une deuxième année consécutive, la Commission scolaire Chemin-du-Roy vit une légère croissance de sa clientèle.

Cette augmentation est marquée par le nombre d'élèves inscrits au préscolaire et primaire.

En Mauricie, 15 284 élèves reviennent en classe au préscolaire, primaire et au secondaire. D'ailleurs, la période estivale aura aussi été l'occasion de terminer les travaux de construction du tout nouveau gymnase de l'école primaire de Louiseville.

Une inauguration des lieux est prévue dans les prochaines semaines.

Quant à la formation professionnelle, ce sont 1 700 élèves qui seront formés au cours de la prochaine année.

COMMISSION SCOLAIRE DE L'ÉNERGIE

À la Commission scolaire de l'Énergie, ce sont près de 8 700 jeunes du préscolaire, primaire et du secondaire qui ont repris le chemin de l'école au cours des derniers jours.

Ils vont rejoindre les 1 933 élèves déjà en

LOCATION C.D.A. INC. LOU-TEC

VENTE • SERVICE • RÉPARATION

620, boul. St-Laurent Est, Louiseville 819 228-3234

OUTILS À ESSENCE

Husqvarna

Global leader in outdoor power products



Commission scolaire de l'Énergie

12 000 élèves
20 écoles primaires
7 écoles secondaires
2 centres d'éducation des adultes
2 centres de formation professionnelle

*Dernières données disponibles pour l'ensemble de la région tous secteurs confondus

classe en formation professionnelle. La Commission scolaire de l'Énergie poursuit la mise en place d'initiatives pour développer la fibre entrepreneuriale des élèves en collaboration avec différents partenaires.

Elle continuera également d'élaborer des activités de formation répondant aux besoins des entreprises.

Les plus courtois: les camionneurs

Au centre-ville de Louiseville où le flot de circulation est important, il est primordial que les automobilistes et les piétons, de part et d'autre, se respectent mutuellement et puissent se partager convenablement la route.

«C'est très passant ici. Il y a des gens qui sont pressés, on le voit. Généralement, il y a un bon respect, mais on voit des dépassements illégaux et on doit tout surveiller. À ma grande surprise, ce sont les camionneurs qui sont les plus courtois», indique Mme Héroux Bergeron.

Embauchée par la Ville de Louiseville, Francine Héroux Bergeron prévoit prendre sa retraite et de remettre son dossard au suivant au terme de la prochaine année scolaire.

Brigadière depuis 27 ans

LOUISEVILLE. Les brigadiers et brigadières se font de plus en plus rares sur le territoire de la MRC de Maskinongé. À Louiseville, Francine Héroux Bergeron compte à ce jour 27 années d'expérience comme brigadière. Elle est possiblement l'une des brigadières possédant le plus d'expérience dans la région.

Elle en a vu défiler des familles, des enfants, des parents, des cyclistes sur les bandes jaunes indiquant le passage piétonnier. Mais pour elle, s'occuper de la sécurité des gens a toujours été au cœur de sa passion.

«J'aime beaucoup les enfants et être à l'extérieur. On rencontre souvent le même monde. Ça fait 27 ans que je suis brigadière et que je m'occupe de faire circuler les gens. J'aime toujours ça comme depuis le premier jour où j'ai commencé», confie Mme Héroux Bergeron.

Parlons-en de cette fois où elle a commencé:

«C'était juste pour l'essayer».

Résidente de Louiseville, Mme Héroux se retrouve trois fois par jour, cinq jours par semaine, en suivant le calendrier scolaire, devant l'église de Louiseville depuis toutes ces années.

«Dans le temps, nous étions deux brigadières. Une ici, devant l'église, et l'autre à proximité du restaurant El Greco Pizzeria. Quand j'ai commencé, je ne pensais pas que je ferais ça pendant autant d'années. Maintenant, avec mon expérience, je sais que les gens sont en confiance avec moi. Ils se sentent en sécurité lorsqu'ils veulent traverser à l'intersection», explique-t-elle.

SÉCURITÉ AUX ABORDS DE L'INTERSECTION

Dans sa carrière de brigadière, Francine Héroux Bergeron est heureuse qu'aucun évènement malheureux ne soit survenu.

«Il n'y a jamais eu de collision ou d'accident à proximité du passage des piétons. J'en ai vu au loin, mais jamais pour compromettre la sécurité des gens qui désirent traverser la rue à l'endroit où je suis.»

D'ailleurs, afin d'améliorer la sécurité à cet endroit, la Ville de Louiseville a procédé à l'installation de panneaux de signalisation lumineux permettant ainsi d'assurer une plus grande visibilité à l'approche de cette zone. Un outil utile, mais pas toujours utilisé par les gens, selon la brigadière. (P.O.G.)



Roger Baril, technicien

Bonne retraite, Roger!

L'équipe d'atelier Mécanique D.C. souhaite une bonne retraite à son fidèle employé **Roger Baril**.

Merci Roger pour toutes ces années de loyaux services.

ATELIER MÉCANIQUE D.C. INC.

170, boul. St-Laurent Est, Louiseville

Tél. : 819 228-9976

Courriel : mecaniquedc@hotmail.com

Du lundi au jeudi : de 8 h à 17 h 30

Vendredi : de 8 h à 17 h

Samedi : de 8 h à midi



La fin de saison approche au Marché Public Yamachiche, mais les tables sont plus que jamais garnies de bons produits régionaux!

Profitez de vos samedis de septembre en famille et faites le plein de victuailles pour l'automne chez nous!

Consultez notre programmation au www.marcheyamachiche.com!

À bientôt!

Au plaisir de vous voir au marché tous les samedis de 9h à 15h au stationnement de l'église d'Yamachiche, et ce jusqu'au 26 septembre!!

Réaménagement d'une intersection à Louiseville

PIER-OLIVIER GAGNON
pier-olivier.gagnon@tc.tc

LOUISEVILLE. Jusqu'au 2 octobre 2015, le ministère des Transports du Québec procède au réaménagement de l'intersection de la route 138 et de la route 348 à Louiseville.

Ces travaux prévus pour une durée d'un mois comprennent le remplacement des feux

de circulation, l'asphaltage de la chaussée et la reconstruction des trottoirs situés à proximité de cette intersection.

«Ces travaux étaient devenus nécessaires et demandent une grosse excavation. La configuration de l'intersection demeure la même, mais la gestion de la circulation sera différente. Les automobilistes en provenance de la route 138 en direction est vont maintenant avoir un virage à gauche protégé pour accéder à la route 348», rapporte Brigitte Blais, porte-



D'importants travaux seront effectués à Louiseville à l'intersection de la route 138 et 348 du 31 août au 2 octobre.

(Photo TC Media - Pier-Olivier Gagnon)

parole du ministère des Transports du Québec.

Ces travaux confiés à l'entreprise Pagé Construction sont de l'ordre de 360 000\$ et devront se terminer au plus tard le 2 octobre.

«L'entrepreneur doit libérer les lieux pour le 2 octobre pour ne pas nuire au Festival de la galette de sarrasin de Louiseville. C'est bien précisé au contrat», ajoute Mme Blais.

ENTRAVES

Les travaux entraîneront la fermeture d'une

voie sur deux à l'intersection de la route 138 du lundi au vendredi entre 7h et 17h30. La circulation se fera en alternance à l'aide de signaleurs.

Puis, jusqu'à la fin des travaux, la route 348 (chemin Grande-Carrière) sera complètement fermée à la circulation entre la route 138 (avenue Saint-Laurent) et le rang du Petit-Bois.

Un détour d'environ quatre kilomètres est prévu par la route 349 (rue Notre-Dame Nord) et l'avenue Dalcourt. La circulation sera également interdite aux cyclistes et aux piétons.

Le projet Mobil'été est prolongé

PIER-OLIVIER GAGNON
pier-olivier.gagnon@tc.tc

LOUISEVILLE. Après avoir fait un premier bilan positif de son projet pilote Mobil'été, le service de Transports collectifs de la MRC de Maskinongé a décidé de poursuivre son expérimentation jusqu'au 2 octobre.

Ce projet a été lancé le 3 juin dernier en collaboration avec la Ville de Louiseville et devait prendre fin le 4 septembre dernier. Il permet aux citoyens de se déplacer à différents endroits à Louiseville avec 19 points d'embarquement et sans réservation.

Trois circuits sont offerts à raison de trois jours par semaine, soit le mercredi, jeudi et vendredi.

«Le projet connaît du succès. On en a eu la preuve cet été. À la suite de l'évaluation des demandes, des usagers nous ont mentionné que ce service de

transport serait fort utile cet automne également. L'été, c'est les vacances et les familles sont plus présentes pour transporter nos usagers. C'est pour ça qu'on a décidé de poursuivre les circuits pour encore quelques semaines. La demande est vraiment là!», indique Valérie Bellerose, directrice de la Corporation de transports collectifs de la MRC de Maskinongé.

Depuis la mise en service de ces circuits au mois de juin dernier, plusieurs centaines de personnes ont utilisé le service.

Les départs se font à 8h45, 11h45 et 15h45. Afin de répondre à la demande, des améliorations ont même été apportées au cours de l'été afin de permettre des arrêts sur demande. Ce service est disponible au coût de 3 \$ par embarquement.

Les usagers peuvent payer lors de l'embarquement en argent comptant ou avec les billets de passage du service de Transports collectifs. Pour information: 819-840-0603.

CAPSULE HISTORIQUE...

1944



Germain Caron (1910 - 1966)

Né à Saint-Antoine-de-la-Rivière-du-Loup (Louiseville) le 12 mars 1910, Germain est le fils d'Hector Caron, cultivateur et industriel, et de Céline Gravel. Il commence ses études au Collège de Louiseville et les poursuit au Séminaire de Trois-Rivières. Il étudie ensuite le droit aux universités Laval à Québec et St. Dunstan à Charlottetown (Île-du-Prince-Édouard). Il est admis au Barreau du Québec le 14 janvier 1937.

Il a une carrière prolifique. Il fonde son propre cabinet d'avocat, se joint ensuite à l'étude Poisson, Heaton et Caron, puis devient conseiller juridique aux Services nationaux de guerre à Montréal lors de la Deuxième Guerre mondiale. Il s'implique

aussi dans la création de la Chambre de Commerce de Louiseville et adhère au Club des hommes d'affaires. En 1944, il devient député de Maskinongé, whip et orateur suppléant à l'Assemblée législative du Québec quelques années plus tard. Il sera réélu cinq fois. Simultanément, de 1953 à 1961, il est maire de Louiseville. Sa mission? Promouvoir l'éducation au sein de la jeunesse.

Il décède en fonction (député de l'Union nationale) le 14 février 1966 à l'âge de 55 ans et onze mois. Son inhumation eut lieu à Louiseville. Il était le conjoint de Marcelle Dionne et le père de Johanne et Maurice.



Société d'histoire et de généalogie de Louiseville inc.

www.350e.ville.louiseville.qc.ca

Dans le cadre du Festival de la Galette de Sarrasin de Louiseville



Spectacle Hommage à AC/DC avec le groupe 21 Gun Salute et Bodh'aktan 15 \$

À la Place Canadel de Louiseville à 19 h 30 le 2 octobre

Pour connaître la programmation complète: 350e.ville.louiseville.qc.ca

Pour informations:
350@ville.louiseville.qc.ca
819 228-9437 poste 2111

Partenaire officiel des Fêtes
Desjardins
Caisse de l'Ouest de la Mauricie

PARTENAIRE

«Au cœur de la vie des Louisevillois depuis 50 ans»



819 228-9448 www.maskiford.com

Présenté par **L'ÉCHO** de Maskinongé **tc** • MEDIA

>6023695



LES JARDINS LATOURELLE

GRAND STUDIO & 3 1/2 disponibles

LES JARDINS LATOURELLE

La résidence Les Jardins Latourelle située à proximité du centre-ville de Louiseville offre un milieu de vie sécuritaire et confortable. Que vous soyez autonomes ou en perte d'autonomie, notre personnel dévoué et compétent sera répondre à vos besoins dans une ambiance chaleureuse. Habiter aux Jardins Latourelle est avoir accès à plusieurs activités dans un environnement stimulant.

Du bonheur à tous les jours!

30, rue Pierre-Laporte
Louiseville (Québec) J5V 0A4
y.boivin@ljl.ca
819 228-9000

L'ÉCHO de Maskinongé
www.lechodemaskinonge.com

POUR NOUS JOINDRE
Louiseville : 43, St-Louis, J5V 2C7
Tél. : 819 228-5532 Téléc. : 819 228-9379
Annonces classées : 1-866-637-5236
www.lechodemaskinonge.com



RÉSEAU SÉLECT

Directeur général : Benoit Bazinet
Directeur Stratégies Médias : François Robert
Superviseure support aux ventes : Julie Forget
Coordonnatrice aux ventes : Diane Béland
Conseillère publicitaire en solutions médias : Line Plante

Directeur régional de l'information : Bernard Lepage
Chef de nouvelles : Marie-Ève Veillette (maternité)
Marie-Ève B.-Alarie (remplacement)
Journaliste : Pier-Olivier Gagnon
Publié par : Media Transcontinental S.E.N.C.
Impression : Transcontinental Transmag

Distribution : Distribution Transcontinental inc., Division Publi-Sac Mauricie
Directeur générale régional : Stéphane Vinet
Directrice des opérations numériques : Manon Labelle
Infographie : Centre d'excellence en édition multiplateforme

Président : Ted Markle
www.tc.tc



tc • MEDIA Veuillez recycler ce journal

DISTRIBUTION CERTIFIÉE CCAB : 13 669 EXEMPLAIRES - TIRAGE : 13 800 EXEMPLAIRES IMPRIMÉS

Dépôt légal : Bibliothèque Nationale du Québec, Société canadienne des postes. Envoi de publications canadiennes. Contrat de vente de produits no 4005266 (c)2005 Medias Transcontinental S.E.N.C.. Toute reproduction des annonces ou informations, en tout ou en partie de façon officielle ou déguisée est interdite sans la permission écrite du directeur général. Le journal L'Écho de Maskinongé ne se tient pas responsable des erreurs typographiques pouvant survenir dans les textes publicitaires mais il s'engage à reproduire uniquement la partie du texte où se trouve l'erreur. La responsabilité du journal et/ou du directeur général ne dépassera en aucun cas le montant de l'annonce. Les articles publiés dans le journal L'Écho de Maskinongé sont sous la seule responsabilité des auteurs et la direction ne partage pas nécessairement les opinions émises.

Prudence aux abords des zones scolaires

PIER-OLIVIER GAGNON
pier-olivier.gagnon@tc.tc

LOUISEVILLE. La sécurité demeure primordiale à l'approche des zones scolaires. À Louiseville, où le flot de circulation est un peu plus important comparativement à d'autres municipalités du territoire, la direction de l'école fait savoir qu'elle porte

une attention particulière à la sécurité des enfants lors de leur arrivée le matin et lors du départ à la fin des classes.

«De façon générale, ça va bien. On sensibilise les parents à passer par le stationnement de l'église pour avoir le moins de circulation possible dans la rue. Parfois, ce ne sont pas les parents qui ne respectent pas la signalisation ou qui ont des

comportements dangereux, c'est plutôt les travailleurs ou des gens qui demeurent près des écoles et qui empruntent la rue St-Jacques», explique Isabelle Nicol, directrice de l'école primaire de Louiseville.

«Les parents font attention et nous avons toujours du personnel à l'extérieur qui s'assure que les élèves soient en sécurité. Jusqu'à maintenant, ça va super bien.»

Rappelons que l'école primaire de Louiseville comprend 380 élèves.

s'assurer que la signalisation et les lois soient respectées par les usagers de la route.

Ils sont particulièrement attentifs au respect des limites de vitesse ainsi qu'aux arrêts obligatoires lorsque les feux rouges intermittents des autobus scolaires sont en fonction.

«Les policiers surveillent les abords des zones scolaires depuis le 1er septembre et vont continuer d'assurer une présence, c'est certain! Dans la MRC de Maskinongé, il n'y a eu aucun évènement à

« Parfois, ce ne sont pas les parents qui ne respectent pas la signalisation ou qui ont des comportements dangereux, c'est plutôt les travailleurs ou des gens qui demeurent près des écoles et qui empruntent la rue St-Jacques »

-Isabelle Nicol

signaler jusqu'à présent et aucun constat d'infraction n'a été remis dans les zones scolaires. Jusqu'à présent ça va bien, mais le travail de surveillance va se poursuivre», explique Hugo Fournier, sergent et porte-parole à la Sûreté du Québec.



Une classe supplémentaire à Maskinongé

L'école Marie-Immaculée possède une classe de la maternelle cinq ans de plus cette année. (Photo TC Media - Pier-Olivier Gagnon)

PIER-OLIVIER GAGNON
pier-olivier.gagnon@tc.tc

MASKINONGÉ. L'école Marie-Immaculée de Maskinongé possède une classe de plus en maternelle cinq ans cette année. Cette situation est attribuable, selon la directrice de l'école, au nouveau développement résidentiel de la municipalité.

Or, l'école compte maintenant sur deux classes de la maternelle cinq ans, soit près de 35 élèves.

«Si on recule il y a quatre ans, nous avions uniquement une classe avec dix élèves. On a une belle augmentation du nombre d'élèves. Maskinongé

compte beaucoup plus de jeunes familles et la municipalité à développer son secteur résidentiel au cours des dernières années, c'est ce qui fait qu'on a plus d'élèves dans notre école», souligne Martine Paquin, directrice de l'école.

La municipalité de Maskinongé possède deux écoles, soit des classes de la maternelle à la sixième année.

«On est chanceux d'avoir deux écoles à Maskinongé. On agrandi par l'intérieur présentement, mais la commission scolaire est très sensible à ça. On va regarder les inscriptions en novembre prochain pour le préscolaire et on va trouver une alternative pour avoir une place pour l'ensemble de ces élèves», confie la directrice.

SÛRETÉ DU QUÉBEC

Les policiers de la Sûreté du Québec ont intensifié leur présence aux abords des zones scolaires. Les surveillances permettent aux patrouilleurs de

Services de CHAUFFAGE
Normand Guillemette inc.

Soyez prêt pour l'hiver!

Faites nettoyer votre système de chauffage
SERVICE 24H

CMMTQ
RBQ 5701-1801-01

819 296-2432 Cell. 819 695-2486



AUTOMOBILES RENE MICHAUDI

ANTIROUILLE
à l'huile qui ne coule pas pour automobile
55\$ taxes incluses

VENTE D'AUTOS USAGÉES

71, rue de la Fabrique, Saint-Léon
819 228-2172 www.automichaud.com

La **santé** par le **Qi Gong**

Enseignante **Sylvie Harvey**

Essai gratuit

12 Rencontres / 120\$

Inscription
819-995-7776
harveysylvie@hotmail.com

| | |
|--|---|
| Shawinigan | Mardi 15 sept. |
| Centre Tai Chi 465, 5 ^e Rue local 301 | 13h30 à 15h 17h30 à 19h 19h15 à 20h45 |
| Trois-Rivières | Jeudis 10 sept. |
| UQTR 6001 Benjamin Sulte | 17h30 à 19h 19h15 à 20h45 |

Personne ne sera exclu pour manque d'argent

Husqvarna

OBTENEZ-EN PLUS POUR VOTRE ARGENT CET AUTOMNE.

PROMOTION DE VENTE
Les jours
HUSQVARNA

UNE VALEUR DE **44,96\$**
PLUS LA GARANTIE PROLONGÉE



OBTENEZ-EN PLUS POUR VOTRE ARGENT GRÂCE AUX SCIES À CHAÎNE ET SOUFFLEURS HUSQVARNA.

Achetez toute scie à chaîne Husqvarna* ou un souffleur admissible de série 300 ou 500 et recevez une garantie prolongée de 2 ans pour 4 ans en tout, une casquette Husqvarna en édition limitée et 3 contenants de carburant prémélangé Husqvarna XP®.

Garantie GRAND PUBLIC LITRE PROLONGÉE 4

POUR DE PLUS AMPLES RENSEIGNEMENTS, VISITEZ VOTRE CONCESSIONNAIRE HUSQVARNA OU husqvarna.ca

TROUVEZ-NOUS EN LIGNE  

* Ne s'applique pas aux scies à chaîne de la série 240. Promotion valable jusqu'au 31 déc. 2015.

TROUVEZ VOTRE HUSQVARNA CHEZ

Location C.D.A.

620, Boul. St-Laurent Est, Louiseville
819 228-3234

© 2015 Husqvarna AB. Tous droits réservés.

La Pousse Santé inc.

www.lapousse-sante.com

Célébrer ses 25 ans!

Vendredi

11 SEPTEMBRE 2015

Dons amassés pour la Schizophrénie!

- Bazar • Musique
- Jeux • Dégustation
- Conférence
- Tirage et beaucoup plus!

11 h - 13 h 30

Buffet de pâtes à volonté,
Salade et Dessert 10 \$ (3 \$ iront à la cause)

Prix de présence et de moitié-moitié

Kiosque d'information sur la santé mentale

13 h 30 - 16 h 30

Jeux - Dégustations - Musique - etc.

16 h 30 à 19 h

Conférences, témoignage, Encan, Tirage, Mini goûter, etc.

Billets de tirage 5 \$ en vente à La Pousse-Santé

et Tabagie Grand-Père

L'argent amassé ira à des organismes oeuvrant en Santé Mentale
(Le Gyroscope, L'Avenue Libre et D.C.L.)

**Merci pour votre générosité
Venez vous amuser en grand nombre
à La Pousse-Santé!**

783, boul. Saint-Laurent Ouest,
LOUISEVILLE 819 228-8629

tc

• MEDIA

Partenaire de vos événements

On a Écho de vous

L'information de votre région www.lechodemaskinonge.com

Un lave-auto au profit des élèves de Saint-Alexis

Le 22 août dernier, le Service de sécurité incendie de Saint-Alexis-des-Monts a organisé un lave-auto au profit du club des petits déjeuners de l'école des Boisés de Saint-Alexis-des-Monts. Toute l'équipe des pompiers ainsi que les conjointes ont mis la main à la pâte lors de cette activité. Les pompiers effectuaient le lavage d'un véhicule au coût de 7\$. Les dons des automobilistes étaient également récoltés pour les jeunes enfants. Le lave-auto a eu lieu dans le stationnement des Autobus Allard prêté gracieusement par l'entreprise de transport scolaire.

Puis, les pompiers de Saint-Alexis-des-Monts ont remis au directeur de



l'école des Boisés, M. Mercier, un chèque au montant de 2 250\$. Les enfants pourront donc profiter du club des petits déjeuners pour toute l'année scolaire. Félicitations! (Photo gracieuseté)



L'Afées de Maskinongé Ose donner

Durant le dernier mois de sensibilisation « Osez donner », une collecte par nos membres a permis de ramasser 145 soutiens-gorge pour la Fondation du cancer du sein, en collaboration avec le magasin Omer Deserres.



Claudette Clément, Gertrude Bellemare et Nicole Béland, présidente.

(Photo gracieuseté)

GAGNANT(E)S DU CONCOURS

Coup de Soleil

Les personnes suivantes se sont méritées un certificat-cadeau de 75\$ chez un des marchands de notre promotion.

M. Gérard Paquin Mme Marie-Claire Béland
Mme Thérèse Paquin Mme Francine Marcouiller
M. Gabriel Chicoine Mme Marielle Sicard
Mme Madeleine Picotte M. Jacques Mancini
Mme Dany Langlois

Félicitations à chacun(e) de vous

Merci aux marchands participants

Uniprix Sylvain H. Gélinas
Resto Jean-Baptiste
Bijouterie G. Leblanc
Tigre Géant Louiseville
Marché Métro Émery
Pépinière DeGrandpré
Maski Ford Louiseville

Avocats

Dubeau Perreault



avocats

Serge Dubeau avocat

Jean Perreault avocat

et médiateur familial accrédité

Virginie G. Dampousse avocate

21, rue St-Marc,
Louiseville J5V 2E4

info@dubeauperreault.com

819 228-5529

Télécopieur 819 228-8621

www.dubeauperreault.com

Chiropraticienne



Pour une meilleure santé!

Téléphonez

pour urgence ou rendez-vous

819 228-3005

Résidence

819 296-2210

Dre Guylaine Lessard, D.C.

CHIROPATICIENNE

255, avenue Saint-Laurent, Louiseville

DENTUROLOGISTE

Jocelyn Michaud
DENTUROLOGISTE

819 228-9998

1040, rang Petit Bois, Louiseville

www.jocelynmichaud.com

L'ÉCHO
de Maskinongé

tc • MEDIA

www.lechodemaskinonge.com

#PAILLE

PREMIER
DE CLASSE



**[MEILLEUR VENDEUR GM
AU CANADA - AOÛT 2015]**



GMC



WWW.GMPAILLE.COM

1 800 836-9989

Le centre du
CAMION, GM
au QUÉBEC



LE MONDE DE
#PAILLE 50 ans
BERTHIERVILLE, QC.



(Photo gracieuse)

Marianne Foucraut candidate pour les conservateurs



Le Parti conservateur du Canada fait confiance à Marianne Foucraut comme candidate dans la circonscription de Berthier-Maskinongé en vue des prochaines élections fédérales qui auront lieu le 19 octobre. La jeune femme de 19 ans est originaire de Saint-Félix-de-Valois dans Lanaudière. Cette dernière s'intéresserait à la politique depuis son secondaire et partage depuis longtemps les idées conservatrices, selon sa directrice de campagne. Mme Foucraut était la seule à se présenter à l'investiture des conservateurs dans la circonscription.

Marianne Foucraut est étudiante en littérature française et anglaise à l'Université de Montréal. Rappelons que dans les candidats du comté de Berthier-Maskinongé sont, jusqu'à présent, Ruth

Ellen Brosseau, Nouveau Parti Démocratique, Pierre Destrempe, Parti libéral du Canada, Yves Perron, Bloc Québécois et Marianne Foucraut, Parti conservateur du Canada. (P.O.G)

FAITS DIVERS

■ Près de 1 000 plants de cannabis saisis sur des terres agricoles

Les policiers de la Sûreté du Québec du poste de la MRC de Maskinongé ont procédé à l'éradication de près de 1 000 plants de cannabis sur le rang du Pied-de-la-Côte à Maskinongé et sur le chemin de la Grande-Rivière à Saint-Barnabé. Ces plantations extérieures de cannabis ont été retrouvées dans des champs de maïs. Dans le cas de la perquisition menée à Saint-Barnabé, les policiers détiennent suffisamment d'éléments d'enquête pour confirmer que des arrestations sont à prévoir en lien avec ce dossier. «C'est la saison des

récoltes et nos enquêteurs accompagnés des policiers poursuivent leurs efforts afin d'éradiquer les lieux de production extérieurs et intérieurs de cannabis. D'autres perquisitions et saisies sont prévues au cours des prochains jours», souligne Hugo Fournier, sergent et porte-parole de la Sûreté du Québec. (P.O.G)

■ Perquisition de cannabis à Saint-Alexis-des-Monts

Les policiers de la Sûreté du Québec du poste de la MRC de Maskinongé ont saisi une centaine de plants de cannabis situés en milieu boisé dans le secteur de la Rivières-aux-Écorces à Saint-Alexis-des-Monts. «Cette intervention est le résultat d'une courte enquête initiée à la suite des informations reçues du public. L'implication des citoyens est un atout majeur afin de permettre aux policiers d'intervenir efficacement contre les mariculteurs», souligne la sergente Mélanie Dumaresq, porte-parole de la Sûreté du Québec. (P.O.G)

Patrick Richer lance un programme unique !



Marc H. Plante, député de Maskinongé, et Patrick Richer, coach certifié Excellence Coaching

C'est en compagnie de plusieurs intervenants de la MRC de Maskinongé que Patrick Richer lançait dernièrement le PROGRAMME IMPACT SANTÉ Excellence Coaching.

Un programme complet comprenant un plan d'entraînement, un plan alimentaire, du coaching et un suivi personnalisé.

Félicitations et bon succès !

tc • MEDIA Fier de vos succès !

Ward & Associés
Notaires
Associés
Fiduciaires
Médiateurs

M^e Isabelle St-Yves

200, avenue Sainte-Marie
Louiseville (Qc) J5V 1E9
Tél. : 819 228-8117 (1401)
Télc. : 819 228-8684
istyves@ward-associés.com
www.ward-associés.com

Notaire - Associée

Levez la main si vous désirez un service Internet rapide pour toute la famille!¹



Passez à Xplornet à partir de seulement 34,99 \$/mois²

6 premiers mois avec un contrat d'un an • Frais uniques d'activation de seulement 99 \$

Appelez-nous dès aujourd'hui pour changer!

Ameublements Renière Clef de Sol • 1 844 247.2890
DH Électronique • 1 844 383.9420
Daniel Forand Satellite inc • Trois-Rivières • 1 844 289.7242

1 855 333.7333 | xplornet.com



¹Un routeur est nécessaire pour l'option multi-utilisateurs. Le taux de 34,99 \$ par mois s'applique aux six premiers mois du forfait Branché offrant une vitesse de téléchargement allant jusqu'à 1,5 Mbps et 5 Go de données. Le prix régulier de 44,99 \$ commence au septième mois. Les taxes s'appliquent. L'offre prend fin le 30 septembre 2015. Les vitesses en ligne peuvent varier en fonction de votre configuration technique, du trafic Internet, du serveur et d'autres facteurs. La politique de gestion du trafic s'applique; voir www.xplornet.com/traffic-management. Xplornet® est une marque déposée de Xplornet Communications inc. © 2015 Xplornet Communications inc.

Journée forestière 2015

Dimanche 13 septembre de 9 h à 17 h

VENEZ EN PROFITER EN GRAND NOMBRE !

OUVERT À TOUS !
ENTRÉE GRATUITE

Sapinière de la Mauricie
12320, des Forges, Trois-Rivières
(Sortie 196, Autoroute 55)

Le Syndicat des producteurs de bois de la Mauricie vous invite à sa 8^e journée forestière. Venez passer du temps en famille et découvrir le milieu forestier.

Sur place : plus de 25 exposants, compétitions forestières, mini-ferme, conférences, ateliers, animation pour enfant, démonstrations de machinerie forestière, dégustation de champignons forestiers et bien plus encore.

Venez déguster des produits locaux avec le Broadway microbrasserie, le Café du Marché et le Rieur Sanglier.

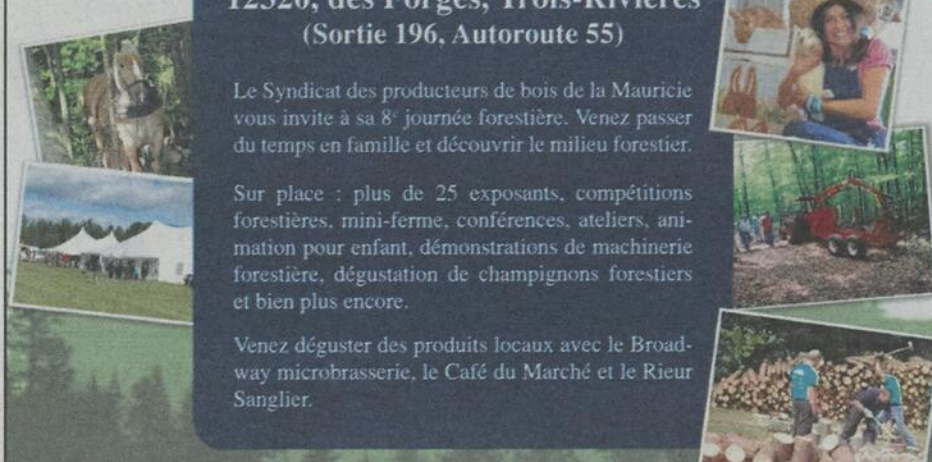

Merci à nos commanditaires

Restauration et
aire de pique-nique



L'enjeu de la semaine: les services de proximité

Élections fédérales 2015 – Berthier-Maskinongé



POLITIQUE. Chaque semaine, TC Media fait réagir les candidats du comté de Berthier-Maskinongé sur différents enjeux électoraux dans le but d'obtenir leur position. Cette semaine, ils ont été questionnés sur les services de proximité (passeport, bureaux de l'assurance-emploi, Radio-Canada, etc.).



**RUTH ELLEN
BROSSEAU** NDP+NP

Ruth Ellen Brosseau veut s'assurer que tous les cotisants à l'assurance-emploi puissent en bénéficier, lorsque nécessaire. Actuellement, avec la réforme instaurée par le gouvernement Harper, seulement 30% de ceux-ci ont accès à des prestations. Son parti s'engage à tirer un trait sur cette réforme. Elle note que son bureau de comté, à Louiseville, possède des accès avec des fonctionnaires afin de pouvoir aider les citoyens ayant certaines difficultés avec l'assurance-emploi. Du côté de l'obtention d'un passeport, elle note que son personnel est en mesure de s'assurer qu'une demande est complète. Elle peut ensuite être acheminée directement à Ottawa. Mme Brosseau trouve important de garder les services en milieu rural. En ce qui a trait à Postes Canada, son parti entend maintenir les services. Pas question de cesser la livraison du courrier à domicile, tel qu'annoncé pour janvier prochain à Louiseville, ou de diminuer les heures d'accueil de certains bureaux de poste. Sous un autre angle, le NPD veut maintenir le financement de Radio-Canada afin que les services d'information en région puissent être préservés dans leur intégralité. Mme Brosseau note que c'est un service public. Puisque le comté de Berthier-Maskinongé est très vaste, elle entend installer un deuxième bureau afin de desservir les citoyens. Il sera situé dans la MRC de D'Autray.



**YVES
PERRON**

La position du Bloc Québécois sur l'assurance-emploi est connue depuis longtemps. Le but ultime est de rapatrier ce programme au Québec. «Ça n'a pas de bon sens qu'un régime n'indemnise pas six personnes sur 10», déclare le candidat Yves Perron. Il faut aussi hausser le seuil de revenus assurables. La couverture salariale doit être augmentée de 5%. Le délai de carence doit aussi être enlevé. «Ce sont toutes des choses qu'il y a moyen de faire avec la caisse de l'assurance-emploi, à la condition que le pillage du gouvernement canadien cesse. Il faut que ce soit un vrai régime d'assurance-emploi», insiste M. Perron. Sous un autre angle, il qualifie d'entreprise de déconstruction régionale les coupures que met de l'avant le gouvernement Conservateur pour Radio-Canada. M. Perron mentionne que le Bloc Québécois veut mettre fin à cette démarche. En regard de Postes Canada, le Bloc Québécois exige le maintien de la livraison à domicile du courrier. M. Perron estime que le gouvernement Harper veut transformer en citoyens de deuxième classe ceux qui habitent en milieu rural. «Il faut mettre un pied à terre à un moment donné», dit-il.



**PIERRE
DESTREMPE**



La préservation des services de proximité est primordiale pour Pierre Destrempe. Il tient à ce que les citoyens de Berthier-Maskinongé aient accès près de chez eux aux services d'un bureau d'assurance-emploi et qu'ils puissent obtenir un passeport sans avoir à se déplacer sur une grande distance. La somme de 125 milliards \$ que propose son parti sur un horizon de 10 ans pour l'amélioration des infrastructures est un outil important à ce sujet. Une portion de cette enveloppe pourra être utilisée pour maintenir des bureaux des deux services ou en installer de nouveaux dans Berthier-Maskinongé. En étant élu député d'un gouvernement Libéral, il compte être à l'écoute des besoins des gens du comté afin de bien les traduire aux décideurs. Il entend s'assurer que le gouvernement soit conscient que les réalités rurales et urbaine sont deux choses bien différentes.



**CONVOCATION
ASSEMBLÉE GÉNÉRALE ANNUELLE
Mardi, 15 SEPTEMBRE 2015, 16H**

ÉCOLE SECONDAIRE L'ESCALE
391, RUE DE LA MENNAIS, LOUISEVILLE

Pour information ou confirmation : 819-228-1475
maskienforme@regroupement.quebecenforme.org

ATELIER MÉCANIQUE D.C. INC.

- Vente et reconditionnement d'alternateurs et démarreurs
- Fabrication de boyaux hydrauliques domestiques, commerciaux, agricoles et industriels

David Lampron, prop.

170, boul. St-Laurent Est, Louiseville • Tél: 819 228-9976

Nous sommes fiers d'accueillir dans notre équipe de représentants 2 NOUVEAUX PROFESSIONNELS

Michel Hébert,
représentant
819 694-0783

Venez rencontrer notre représentant au bureau de Trois-Rivières.

Il possède plus de 35 ans d'expérience en construction, rénovation et vente de matériaux. Bénéficiez de ses judicieux conseils car c'est la personne qu'il vous faut pour bien vous accompagner dans vos projets d'achats et d'installation de portes et fenêtres.



Le plus important fabricant de portes et fenêtres en Mauricie !

www.nhi.qc.ca Licence RBQ : 8103-8077-38

Dominique Carpentier,
représentante
819 606-0085

Venez rencontrer notre représentante au bureau de Bécancour.

Depuis 5 ans, elle a acquis une grande expérience dans le domaine de la construction, rénovation domiciliaire et plus particulièrement dans le domaine des portes et fenêtres. Elle sera bien vous conseiller pour l'acquisition et l'installation de portes et fenêtres.



Shawinigan 5050, boul. Royal
Téléphone : 819 539-5464
Télécopieur : 819 539-8551

Trois-Rivières 1135, rue Lavérendrye
Téléphone : 819 694-0783
Télécopieur : 819 694-1147

Bécancour 3830, ave. Arseneault
Téléphone : 819 606-0085
Télécopieur : 819 606-0074



DES PRIX INCOMPARABLES!
cliquez et économisez

LIQUIDATIONPORTESFENETRES.COM

cliquez et économisez

PRIX DE LIQUIDATION

SUR TOUTES NOS PORTES ET FENÊTRES NEUVES, surplus de production et grandeur irrégulière.



AGENDA COMMUNAUTAIRE

■ Âge d'Or de Sainte-Angèle-de-Prémont

Les cours recommencent le lundi 14 septembre. Cours de vie active à 9h30, cours de danse donné par Françoise et Roland Pelletier à 18h30 à la salle de l'âge d'or. Mardi 15 septembre cours de scrabble à 13h ainsi que jeu de cartes par la suite. Mercredi 16 septembre: suffle board, baseball poche, etc. Le même horaire se répètera chaque semaine. Calendrier d'activités remis lors du renouvellement de la carte de membre le 9 septembre à 18h30. Bienvenue aux nouveaux membres. Info: 819-268-2084.

■ Association des aidants naturels du bassin de Maskinongé

Jeudi 10 septembre, jeudi/causerie. Atelier avec Danielle l'Heureux, nd. Thème: Vivre est un acte courageux. La vie est belle, mais elle peut aussi nous écorcher à l'occasion. Lors de cet atelier, nous échangerons sur le courage et la détermination dont nous faisons preuve lorsque nous décidons de vivre pleinement notre vie et ce, malgré les hauts et les bas. De 13h30 à 16h30 au 2501, rue Lafèche à Saint-Paulin. Info: 819-268-2884

■ Aféas de Maskinongé

Souper spaghetti au centre communautaire le mercredi 16 septembre à 17h30, suivi d'une parade de mode mixte de la Boutique Studio Hangar 29 de Louiseville. Par la suite, danse avec la disco Françoise et Roland Pelletier. Souper-soirée 16\$. Soirée seulement 6\$. Réservations requises. Info: 819-227-1411 ou 819-228-1504.

■ Aféas de Saint-Édouard-de-Maskinongé

Dîner spaghetti, salade et dessert à l'occasion de la rentrée de l'Aféas de Saint-Édouard pour

la modique somme de 5\$ le 9 septembre prochain à midi à l'Hôtel de ville. Le moment idéal pour se rencontrer et faire de nouvelles connaissances. Bienvenue à tous et à toutes. Info: 819-268-2608 ou 819-228-8913.

■ Aféas de Louiseville

Conférence sur l'achat local, la culture biologique avec Patricia Claveau agronome et propriétaire des Couleurs de la terre le mardi 15 septembre au restaurant la Porte de la Mauricie de Yamachiche. Présidente d'honneur: Catherine Gélinas, propriétaire de Passion Lavande. Entre 10h et 12h30: visite des kiosques agroalimentaires et d'artisans. Entre 12h30 et 16h, repas et conférence. Coût: 25\$. Réservations avant le 8 septembre au 819-694-9555.

■ FADOQ de Yamachiche

Jeudi 10 septembre, reprise du dîner mensuel au sous-sol de l'église dès midi. Réservations requises au 819-296-3686. Tous les jeudis en après-midi, baseball poche au sous-sol de l'église. Les cartes pour être membre sont disponibles de 13h à 16h. Samedi 12 septembre: Danse country au sous-sol de l'église de 13h à minuit. Mercredi 16 septembre: Déjeuner mensuel au restaurant Markos de Louiseville à 8h30. Info: 819-296-3140.

■ FADOQ de Sainte-Ursule

Reprise des activités pour la nouvelle saison. « Brunch déjeuner de la rentrée » dimanche 13 septembre à 11h30 au local du club. Coût 12\$ pour les membres et les futurs membres qui adhèrent à notre club. Notre chef Sylvain vous en mettra plein la vue. Activités en après-midi. Les cartes pour les membres sont arrivées et

vous pourrez profiter de cette journée jusqu'à 16h30 pour venir les chercher. Elles seront aussi disponibles tous les mercredis dès 13h et la date limite est le 21 octobre pour vous les procurer. Réservations avant le 7 octobre. 819-228-8110.

■ Viactive Yamachiche

Une nouvelle session de Viactive commence le mardi 15 septembre. Les exercices auront lieu au sous-sol de l'église à tous les mardis de 14h à 15h. Info: 819-296-2746.

■ Aféas de Yamachiche

Mercredi 16 septembre, rencontre mensuelle au sous-sol de l'église à 19h15. Invitée: Lynda Gagné (confection de bouquets). Bienvenue aux membres et amies! Info: 819-296-3116.

■ Cercle des Fermières de Sainte-Angèle-de-Prémont

Début des activités le 16 septembre à 19h30 à la salle des loisirs au 2451, rue Camirand. Bienvenue à toutes! Info: 819-268-5760.

■ Activités au centre des femmes l'Héritage

Activité spéciale 5 à 7 bières et saucisses. Cette activité de financement est au profit de l'organisation de la Marche mondiale des femmes. Une soirée de dégustation, mais aussi le moment idéal pour découvrir la Ferme Nouvelle-France située à Sainte-Angèle-de-Prémont. Présence de Fabiola Toupin, présidente d'honneur de la Marche mondiale 2015 en Mauricie. Bienvenue à toute la population. Jeudi 17 septembre 2015 de 17h à 19h. Billets en vente au coût de 20\$. Info: 819-228-8421



NOUVEAU SERVICE • MEILLEUR PRIX GARANTI !

MINI-CARRIÈRE • POUR TOUS VOS BESOINS DE MATÉRIEL

- Clé en main pour vos travaux, encore plus de disponibilités
- Vente et transport en petite et grande quantité de sable, gravier, concassé, poussière de pierre, terre noire tamisée

LOCATION DE MINI-PELLE KUBOTA, AVEC OU SANS OPÉRATEUR

DÉNEIGEMENT ET FAUCHAGE

**461, rue Notre-Dame Nord
LOUISEVILLE**

Sylvain : **819 697-5224**
Marc-Olivier : **819 697-5248**

Marketing local multiplateformes

- Stratégies multimédias
- Sites Internet et géociblage
- Impression/distribution de circulaires
- Journaux

tc • MEDIA



Line Plante Conseillère en solutions médias

819 228-5532 #230



DIPLÔME D'ÉTUDES PROFESSIONNELLES EN FLEURISTERIE

Devenez fleuriste!

FORMATION À TEMPS PARTIEL

Diplôme d'études professionnelles en fleuristerie

Formation en alternance travail-études

Inscription immédiate!



Début de la formation :
21 septembre 2015

Horaire :
2½ jours par semaine

Information :
819 293-5821, poste 2364
575, rue de Monseigneur-Brunault
Nicolet (Québec)

www.cfpriveraine.com



Centre de formation professionnelle de la Riveraine



École d'agriculture de Nicolet

OBTENIR SON DIPLÔME DE CHEZ-SOI, C'EST POSSIBLE!

Formation en ligne

Une formule souple et efficace pour vous qualifier sans avoir à vous déplacer.

POUR OBTENIR VOTRE DIPLÔME SECONDAIRE

POUR SUIVRE UNE FORMATION PROFESSIONNELLE

ou les préalables au cégep ou à la formation professionnelle

en secrétariat, en comptabilité ou pour devenir adjointe administrative

De chez vous, participez à une classe en ligne, selon des plages horaires établies.

Vivez des interactions avec d'autres élèves et un enseignant.

Travaux d'équipes et support pédagogique.

Prenez note que plusieurs logiciels et du matériel informatique sont requis.

Pour en savoir davantage sur la formation en ligne :
www.csdessommets.qc.ca/FEL
fel@csdessommets.qc.ca
1 888 847-1610 Poste 17000



Commission scolaire des Sommets
www.csdessommets.qc.ca

3975, BOUL. LOUIS-FRÉCHETE | NICOLETCHRYSLER.COM



Jeep

DODGE



CENTRE DU CAMION
RAM



NICOLET CHRYSLER FIAT

1 855 241-4239

LEPRIXDUGROS.COM

17 CONCESSIONS
AU PRIX DU GROS

FINANCEMENT À PARTIR DE

JUSQU'À

L'ÉVÉNEMENT

LIQUIDATION TOTALE

0

%
JUSQU'À
72
MOIS

15 000 \$

EN
RABAIS

sur les modèles sélectionnés en inventaire

DODGE JOURNEY SXT



Siège avant
chauffant inclus



À PARTIR DE

23 995 \$*

UN GROS RABAIS 8 700 \$

JEEP RENEGADE

Modèle sport
2015



À PARTIR DE

20 995 \$*



DODGE GRAND CARAVAN

Modèle SE
2016

RAM 1500

Cabine quad
et crew 2015



JEEP CHEROKEE

Modèle sport
2015

FINANCEMENT
À PARTIR DE

0

%
JUSQU'À
72
MOIS*

1 000 \$ DE BONI ADDITIONNEL

SUR LES VÉHICULES 2015 SÉLECTIONNÉS EN STOCK DEPUIS LE PLUS LONGTEMPS.

2^e CHANCE AU CRÉDIT
À PARTIR DE 4.99%

VOUS SAUVEZ TOUJOURS DE L'ARGENT
C'EST GARANTI!

DÉMARREZ VOTRE
MAGASINAGE
EN LIGNE SUR
LEPRIXDUGROS.COM

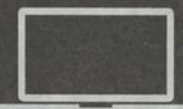

*CERTAINES CONDITIONS S'APPLIQUENT. DETAILS EN CONCESSION

6395309

www.lechodemaskinonge.com - Le mercredi 9 septembre 2015 - 11

Profitez également de la parution GRATUITE
 de votre annonce sur **VosClassées.ca**.

Heure de tombée: vendredi 12h00
 Heures d'affaires du service téléphonique: lundi au vendredi 8h30 à 17h00
 Mode de paiement:

À NOS ANNONCEURS: Assurez-vous que le texte de votre annonce est exact dès sa parution, sinon il faut nous en aviser immédiatement. En cas d'erreur, notre responsabilité se limite uniquement au montant de l'achat de la première semaine de parution de votre annonce. Toute discrimination est illégale.

**POUR TOUT ACHETER
 ET TOUT VENDRE,
 près de chez vous**

Un seul numéro 1-866-637-5236

IMMOBILIER 100 à 299 | MARCHANDISE 300 à 399 | SERVICES 400 à 599 | EMPLOI ET FORMATION 600 à 799 | ÉVÈNEMENTS SPÉCIAUX 800 à 899 | VÉHICULES 900 à 999

105 Propriétés à vendre
 A vendre ou à louer, campagne à St-Ursule, maison mobile, grand 4-1/2, 819-268-4225

JOLIETTE: bungalow 4 chambres, sous-sol fini, thermopompe, garage, près école, combustion lente, très propre. Evaluation 174,000\$, secteur tranquille. Demande 159,900\$ pour vente rapide! Serge 450-759-0616

RECHERCHE maisons de campagne, fermettes, domaines, terres. Clientèle venant de Montréal, actuelle. François Ducharme, courtier immobilier Via Capitale Prestige Montréal. 450-898-1679

ST-GABRIEL-DE-BRANDON: maison brique, 2 c.a.c., grand terrain, spa. Cul-de-sac, près sentiers Brandon. 135,000\$ 450-756-7724

Succession, bord rivière, Louiseville, 3 c.a.c., 1.5 s.d.b. 74,800\$. 819-620-8751

110 Prop. à revenus à vendre
 DUPLEX à Lavaltrie. 2x4-1/2 avec garage. Revenu brut 17,400\$. Excellent placement. Prix demandé 219,500\$. 450-753-9214

150 Chalets / Maisons de campagne
LAURENTIDES-secteur Ste-Adèle. Clé en main. Terrain boisé d'un acre. Magnifique maison en montagne (1991) de style breton à 560m d'altitude. Vue sur les Laurentides à couper le souffle. 2,400 pi.ca., 11 pièces, trois chambres et salles de bains complètes. Jardin d'eau, paysagée, garage et 3 terrasses. 314,000\$. Plus de détails sur: facebook.com/Maisonemontagne. Renseignements 514-910-4899

205 Logements / appartements à louer
 ! 1 mois gratuit! Beaux 3-1/2, 4-1/2, maisons! Bien situés. Joliette/ Berthier/ St-Cuthbert. 450-836-4596, 450-836-6589

4-1/2, Louiseville, 420\$/mois, 2e étage, très propre. Idéal retraité. 1er novembre. 819-228-5809

4-1/2, Louiseville, meublé, tv, internet, électricité, eau chaude, chauffage, stationnement inclus. 400\$/mois. 514-927-5916

4-1/2, rue St-Aimé, idéal pour une personne ou couple. 450-759-9482

205 Logements / appartements à louer
 4-1/2 Joliette, rue Bernard, tranquille, idéal semi-retraités, références. Infos 450-803-2064.

5-1/2, situé au 979 Notre-Dame, Lavaltrie. Libre, 800\$/mois, stationnement. Demandez Valéry, 450-586-1413

6-1/2, près de Louiseville, 510\$ par mois. Libre. 514-369-7563 (message)

À Joliette: rue Lanaudière, 3-1/2, 1er étage, très propre, libre immédiatement, 420\$/mois, 450-589-4186

BEAUX 3-1/2, 4-1/2. Spécial! Toutes commodités. Libre/juillet, 450-836-4596, 450-836-6589

BERTHIER: 4-1/2, Bayonne nord, balcon, stationnement, remise extérieure, endroit tranquille. Références. 445\$. 450-836-6591

BERTHIERVILLE 1 MOIS GRATUIT (juin 2016), 3-1/2, 4-1/2. Électricité incluse. Plancher flottant. Près routes 138/158. 450-916-3693

BERTHIERVILLE: 4-1/2, 3e étage. Libre. 450\$, non chauffé, non éclairé. Pas d'animaux. 450-836-1114

BERTHIERVILLE: construction 95, beau 4-1/2, rénové, libre immédiatement, 505\$. 450-759-2310

BERTHIERVILLE: grand 3-1/2, 2 étage, 430, de Vaudreuil. ST-CUTHBERT: 4-1/2, 2e étage, 120 De La Fabrique. Avec toutes commodités, très propres. Pas d'animaux. Informations: 450-836-7889

BORD de l'eau, 365, Rang St-Joseph, St-Ignace-de-Loyola, loft, 2e, chauffé, 600\$, libre. 514-592-5289

CENTRE-VILLE Joliette 3-1/2, 4-1/2, 5-1/2, propres. Entrées laveuse, sècheuse, lave-vaisselle. Références. 450-803-2064.

LAVALTRIE: 4-1/2, entièrement rénové, bien éclairé, coin tranquille, pas d'animaux. 450-753-9214.

LAVALTRIE: bachelor 3-1/2, stationnement privé, près des services et centre-ville, semi-meublé, déneigement inclus, enquête de crédit, libre 1er octobre, 550\$/mois. 514-978-0120, 450-754-2133

LOGEMENT à louer à St-Édouard, 3-1/2, très propre, idéal pour couple ou personne seule. Libre immédiatement. 819-696-5599, 819-448-5038

ST-BARTHÉLÉMY: 3-1/2, super propre, 395\$, libre immédiatement, 514-582-4502

205 Logements / appartements à louer
LOUISEVILLE: 3-1/2, 4-1/2, rénovés, libres immédiatement. 615\$, 450-898-7157 (jour), 450-755-6413 (soir)

LOUISEVILLE: 3-1/2, 5-1/2, non meublés, buanderie, conciergerie, libres immédiatement. 819-995-4024

LOUISEVILLE: 3-1/2. À voir absolument! Meilleur loyer garanti. Références. Libre. Pierre: 819-228-2801

LOUISEVILLE: 4-1/2, plusieurs rénovations, près école St-Louis, rivière, 375\$. 514-974-9907

LOUISEVILLE: 5-1/2, 2e, rue St-Jacques. Non-fumeur, pas d'animaux. Libre, 819-383-6936

LOUISEVILLE: 5-1/2 rez-de-chaussée, 4-1/2 + espace bureau (demi sous-sol), 30 rue Dalcourt, 500\$/mois. Libre immédiatement. 450-752-7420

LOUISEVILLE beau grand 5-1/2, libre immédiatement, avec grand balcon au 3e étage. Bois flottant, près de tous les services, tranquille. Idéal pour couple ou personne seule. 560\$/mois. Possibilité 2 stationnements déneigés. 819-374-2961, 819-296-3080, 819-537-5116

ST-BARTHÉLÉMY: 6-1/2, 695\$, abris d'auto, 2-1/2, 350\$. Meublés, non chauffés, non éclairés. Libres immédiatement. 450-889-2076, 450-917-2076

ST-BARTHÉLÉMY: très grand 4-1/2, centre village, déneigé, libre immédiatement. 450-885-2383

ST-CUTHBERT: 4-1/2, village, avec remise, libre immédiatement, 450-803-1586 Josée.

ST-FÉLIX-DE-VALOIS: 3-1/2 demi sous-sol, près écoles primaires, libre, 350\$ 450-886-5350

STE-ÉLISABETH: rue Mercier, 4-1/2, demi sous-sol (550\$), étage 650\$. Électricité non incluse. 514-889-6843

STE-URSULE (village): 6-1/2 dans maison jumelée, 695\$, libre. Pas d'animaux, références. Kijiji: 1056680042. 514-944-6909

YAMACHICHE: 4-1/2, demi sous-sol, frais peint, rénové, déneigement inclus, pas d'animaux. Libre immédiatement, 425\$/mois. 819-721-3020

210 Logements / appartements chauffés à louer
 3-1/2, chauffé, éclairé, 440\$ par mois, libre, 277 St-Laurent, Louiseville. Information: M. Dubeau, 819-228-3949

210 Logements / appartements chauffés à louer
 5-1/2, 1115 St-Antoine, Joliette. Chauffé, stationnement. Libre 1er octobre. 615\$, 450-898-7157 (jour), 450-755-6413 (soir)

Trouvez-en encore plus sur **vosclassées.ca**

215 Logements / appartements chauffés / meublés à louer
ST-GABRIEL-DE-BRANDON: 379, Maskinongé. 1-1/2, 2-1/2, meublés, chauffés, 410\$ à 470\$. 450-889-2564

225 Propriétés à louer
 À St-Édouard, fermette, 5-1/2 + petite écurie 3 places. Grand terrain. 819-268-4225

ST-BARTHÉLÉMY: maison campagne, 3 chambres, cuisine, salon semi-meublé 695\$/mois, 450-917-2076, 450-889-2076.

ST-NORBERT: maison neuve 3 chambres, garage, 960\$/mois, 450-752-7420

270 Bureaux / locaux à louer
 À St-Gabriel: local 600 pi.ca., 2 étages, 400\$/mois, très propre, libre 1er septembre. 450-835-2312, 450-991-4820

298 On demande
 RECHERCHE petite maison St-Gabriel-de-Brandon et environs (20 minutes approx.) 450-272-4907

310 Divers à vendre
 ADAM et Eve. Nudisme, gens libérés, chalets à louer, VR bienvenus. Brochure. 12 septembre, Party Cuir et Dentelle. 19 septembre PartyBody et jarretelles, 26 septembre Party lingerie érotique, 3 octobre Party Sexy. www.camping-adam-et-eve.com Tel: 819-336-4320.

TAROT 8 Minutes Gratuites

 Voyantes 40 ans d'exp. Vous serez surpris par la précision de nos prédictions. Ligne Québécoise depuis 1992. 1-900-788-2323 2.99\$ Cell: carré #5276 1-900-451-5276

SEX SHOP VIBRATEUR POMPE ACHAT EN LIGNE www.SexyAchat.ca

310 Divers à vendre
 CABANONS (remises de jardins) 10x12: 1,749\$, 10x16: 2,049\$, 12x16: 2,299\$, 15x20: 3,249\$, 15x30: 4,749\$, 20x30: 6,099\$. Autres grandeurs disponibles. Livraison et installation gratuites. RBQ 8213-9338-04. Tél.: 450-632-0007

SCIERIES Mobiles à partir de 4,397\$ Coupez bois de toutes dimensions avec votre propre scierie à ruban portable. Info & DVD gratuits. www.ScieriesNorwood.ca/400QN 1-800-408-9995, poste: 400QN.

320 Animaux
CHIOTS DEMANDÉS: NOUS ACHETONS PORTEE DE CHIOTS, ALLONS LES CHERCHER GRATUITEMENT. 450-666-1228

370 Matériaux de construction
TÔLES à couvertures. À lambris de couleur Et galvanisées etc. 819-221-5429, Cell: 819-690-5429

Tous genres de matériaux de construction: bois toutes sortes, "plywood", "ripe" pressée, revêtement (vinyle), bardeaux d'asphalte, planchers flottants, portes d'acier, portes garage différentes dimensions, portes-patio, fenêtres toutes dimensions, dormants de chemin de fer, barils plastiques très propres. 819-221-5437

424 Astrologie/occultisme
 ANITA Sorel, 40 ans d'expérience de la voyance, des réponses à vos questions les plus intimes en toute discrétion. Tél.: 514-764-7754. Porté à votre compte (2.99\$/min)

ATTENTION: MediumQuebec, le service de voyance #1 au Québec, change de numéros, les meilleurs voyant(e)s du Québec vous attendent maintenant au 1-800-332-1036. Depuis votre cellulaire, faites le # (carré) 3993. Pour les voir et mieux les connaître: www.MediumQuebec.com

AURÉLIA, médium pure, don de naissance, ne pose strictement aucune question, réponses et dates précises. Porté à votre compte 514-800-0337 (\$5 les 5 premières minutes, Visa/MasterCard) ou 514-764-7750 (2.99\$/min.)

442 Constructions / Rénovations / Réparations
 HOMME à tout faire, rénovations tous genres intérieur/extérieur, terrassement. Daniel, 450-421-9909, 450-898-8999

PORTES et FENÊTRES Directement du fabricant depuis 38 ans. Estimation gratuite. Aussi centre de liquidation. 450-889-4111

476 Excavation
MINI Excavation Jocelyn-Savoie. Petit tracteur, remorque-dompense pour mini travaux. 450-836-7560, cell: 514-378-4214

483 Compagne/compagnon
 HOMME de 42 ans aimerait rencontrer femme entre 25 et 50 ans pour partager de beaux moments intimes. J'attends ton appel 819-690-0934

484 Services divers
 SAAQ- SAAQ- SAAQ Victime d'un accident automobile? Vous avez des blessures? Contactez-nous. Consultation gratuite. M. Dion Avocats, Tél: 514-282-2022 www.avocatsaaq.com

SAAQ- SAAQ- SAAQ Victime d'un accident automobile? Vous avez des blessures? Contactez-nous. Consultation gratuite. M. Dion Avocats tél 1-855-282-2022 www.avocatsaaq.com

485 Agence de rencontre avec permis
 SERVICE Rencontre. Relations Long-terme. Essayez gratuitement!!! 1-888-451-7661. Appelez #7878 ou 1-866-634-8995. Adulte 1 à 1 en direct appelez: 1-877-347-9242. ou #5015. Rencontrez des femmes célibataires de votre région. 1-888-571-5763 (18+)

555 Argent à prêter
 CREDIT700.CA Prêt jusqu'à 750\$. Aucune enquête de crédit. 1-855-527-4368. Appliquez en ligne. www.credit700.ca

PRÊT 500\$ à 700\$. Maintenant ouvert de 8h à 21h. Réponse en 30 minutes. Mauvais crédit accepté. Dépôt au compte la journée même. Crédit Yamaaska 1-877-661-4721 www.credityamaska.com

580 Occasions / propositions d'affaires
 À votre compte, oui c'est possible. Distributrices de produits alimentaires exclusifs. Clientèle fournie gratuitement. Mise de fonds nécessaire. Informez-vous maintenant, c'est disponible et rentable. 514-439-2212

585 Services financiers divers
 1 Consolidation de dettes. Un seul paiement mensuel selon votre budget. 0% d'intérêt, aucun dépôt d'ouverture de dossier, carte de crédit, hydro, TPS/TVQ, impôts, saisie, etc... de 8h00 à 20h00, 7/7 jours. Comptabilité Jacques. Sans frais: 1-877-744-4455

585 Services financiers divers
 À bout de souffle? Vous êtes harcelés par vos créanciers? Trop de dettes? Nous avons 34 centres pour vous servir. Faites-nous confiance. MNP Ltée Syndic de faillite accrédité par le gouvernement 514-839-8004

HARCELÉ par vos créanciers? À bout de souffle? Prenez le contrôle... Un seul versement par mois (0% d'intérêt) Bureaux à Trois-Rivières et à Grand-Mère pour vous servir. Communiquez avec Andrée Champagne de MNP Ltée Syndic de faillite au 819-693-0004

945 Achat d'autos
! RECYCLAGE NATH Achat d'autos, ferrailles et métaux. Payons meilleur prix garanti de la région. Remorquage gratuit, service rapide, 6/7, reçus SAAQ. Payons en argent sur place. 819-244-4676

985 Autos à vendre
 ATTENTION! Attention! Besoin d'une auto. Problème de crédit? C'est fini. Aucun cas refusé. Financement sur place. Voiture, camion, van, 2002 à 2010 Robert Cloutier Autos 450-446-5250 ou 514-830-0098 1-888-446-5250 www.robertcloutierautos.com

À voir auto, camion, 4x4. Financement maison aucun cas refusé. Voitures 2009 à 2014 léger dépôt, aucun endosseur. 514-894-2236 www.financementbrisson.com

À voir auto, camion, 4x4. Financement maison aucun cas refusé. Voitures 2009 à 2014, léger dépôt, aucun endosseur. 1-866-566-7081 www.financementbrisson.com

BESOIN D'UN SITE WEB?

Job GO .ca
 Ton CV est déjà enregistré sur le site?
 Tu peux postuler via ton mobile

IGA Louiseville
 Clément
 RECHERCHE: **COMMIS FRUITS ET LEGUMES**
 TEMPS PLEIN PERMANENT
 EXCELLENTE CONDITION SALARIALE
 ASSURANCE COLLECTIVE (SOINS DENTAIRE)
 Si vous recherchez une équipe dynamique, de bonnes conditions de travail et souhaitez relever de nouveaux défis, postulez chez nous.
 Apportez votre curriculum vitae au :
714, boul. St Laurent Ouest, Louiseville
 ou faites-le parvenir par courriel à **iga08258rh@sobeys.com**



Site Internet

clé en main

Déployer votre entreprise sur le web n'aura jamais été aussi facile et abordable !

Adapté à votre réalité
Service de rédaction et photos
Optimisé pour les moteurs de recherche
Facilité de mise à jour du contenu
Nom de domaine qui vous appartient
Service à la clientèle constant

2 forfaits disponibles

Informations : 819 228-5532

version mobile incluse

pmeGO
Solution Marketing Local

581 16978

ÉCHO
de Maskinongé
www.lechodemaskinonge.com

tc • MEDIA



Le talent a sa place.

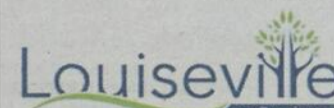

ENTRÉE EN VIGUEUR DU RÈGLEMENT NUMÉRO 592

AVIS PUBLIC est par les présentes donné par la soussignée, greffière de la Ville de Louiseville :

Que lors de la séance ordinaire du 13 juillet 2015, le conseil municipal de la Ville de Louiseville a adopté le règlement suivant :

- Règlement numéro 592 amendant le règlement numéro 558 décrétant une dépense de 3 562 794 \$ et un emprunt de 3 050 000 \$ pour des travaux d'infrastructures et de voirie pour le secteur de la Seigneurie du Moulin de Tourville.

Que ce règlement a franchi toutes les étapes requises par la loi et a reçu l'approbation du ministre des Affaires municipales et de l'Occupation du territoire, le 28 août 2015.

Que toute personne intéressée peut prendre connaissance de ce règlement au bureau du greffe de l'Hôtel de Ville, au 105, avenue Saint-Laurent à Louiseville, de 8 h 30 à 12 h et de 13 h à 16 h 30, du lundi au vendredi (sauf les jours fériés).

Que ce règlement entrera en vigueur ce 9^e jour du mois de septembre 2015, jour de sa publication.

Donné à Louiseville,
Ce 9^e jour du mois de septembre 2015

Maude-Andrée Pelletier
Greffière

6396505



NOUS EMBAUCHONS LOUISEVILLE



POSTES À TEMPS PLEIN

- 1 gérant (e) adjoint (e)
- 1 préposé (e) au comptoir

Ces postes s'adressent à tous les groupes d'âge.

AVANTAGES

- Horaire de travail flexible
- Très bon salaire
- Uniforme fourni
- Milieu de travail stimulant
- Programme de perfectionnement qui pourrait vous conduire à un poste de gestionnaire
- Grande possibilité d'avancement

Service des ressources humaines
3500, chemin des Quatre-Bourgeois, bureau 260, Québec (Québec) G1W 2L2
Postulez en ligne au rh@gestionbeginplus.com
ou par télécopieur au : 418 657-7453 ou par téléphone : 418 657-5962

6392713



Offre d'emploi

EBI est une entreprise spécialisée dans la gestion des matières résiduelles.
Nous sommes actuellement à la recherche de candidat pour combler un poste de commis aux comptes à recevoir.

Commis aux comptes à recevoir

Le titulaire de ce poste assume les principales responsabilités suivantes :

- Agir comme agent de liaison auprès des représentants afin de compiler, vérifier et traiter, à l'aide d'un logiciel de comptabilité, les différents contrats permettant d'établir la facturation aux clients;
- Préparer des analyses ainsi que les documents de fin de mois et de fin d'année qui seront utilisés par le contrôleur corporatif, le directeur général et les vérificateurs;
- Saisir et connaître le cycle comptable à travers les différents modules d'un logiciel de comptabilité intégré;
- Mettre en forme des rapports et formulaires rattachés au logiciel de comptabilité.

Exigences et qualifications :

- DEC en comptabilité
- De 3 à 5 années d'expérience dans un poste similaire
- Connaissance de niveau intermédiaire à avancé des logiciels de la suite Office
- Très bonne maîtrise de la langue française
- Être autonome, avoir un bon sens de l'organisation, de l'initiative et une bonne gestion du stress
- Capacité à faire face à l'ambiguïté et à travailler dans un milieu en changement
- Avoir travaillé en collaboration avec des représentants
- Connaissance de l'anglais (un atout)

Conditions de travail :

- Salaire à discuter selon expérience;
- Emploi à temps plein sur un horaire de 40 heures par semaine;
- Avantages sociaux compétitifs.
- Avantages sociaux compétitifs.

Si cette opportunité vous intéresse, faites parvenir votre CV au département des ressources humaines :
-Par télécopieur : 450 836-6500
-Par courriel : rh@ebiqc.com

6394284

*** Nous communiquerons seulement avec les personnes dont la candidature aura été retenue. ***

ENCAN

Pour
Ferme Margi et Fils snc.
Propriété de Gino Marion et Johanne Desroches
4007, 1^{er} rang Castle-Hill, St-Félix de Valois | JOK 2M0
Vendredi le 18 septembre 2015 à 10 heures 30

Sera vendu : un bon troupeau Holstein de 50 têtes d'animaux dont 35 vaches, 3 taures saillies, 7 taures ouvertes, 5 génisses d'élevage et un bon taureau P.S. 2 ans. CCS annuelle 130,000. Distinction pour lait 2014.

Équipements laitiers, nutrition et étable : réservoir à lait De Laval 800 gallons avec unité 5 HP, pipeline Surge 2 po réception 2-2-2 installation pour 48 vaches, 5 unités de traite Surge, un compresseur Alamo Surge 5 HP avec récupérateur d'huile, 4 balances True Test 102 lbs, thermographe Milk Garde, chaudière de traite en stainless, tableau de régie, soigneur à moulée Rovibec 5 compartiments, soigneur Rovibec à 2 balles rondes automatique, rail ronde environ 380 pi, rouleuse Agri Métal à grain double, soigneur ensilage Hydro Car 532, videur Val Métal 18 pi suspendu, hache paille Rovibec 8 HP, convoyeur à foin Dynavent 100 pi avec support de plafond métallique, monte balle 30 pi, chariot à moulée Agri Métal, taille sabot PFB, 2 silos à moulée dont un Fort Métal 7 tonnes et un en PVC 2 tonnes, un séchoir à foin, lift Germain 9 HP 10 pi, 3 mangeoires à balles rondes.

Un très bon roulant comprenant : 2 tracteurs dont un McCormick MTX 120 (2007) 4x4 Cab AIC 2270 heures reverse semi power shift 2 sorties d'huile pneus 18.4x42 et un McCormick MC 115 (2009) 4x4 Cab AIC 1575 hres 2 sorties huile pneus 18.4x38, presse balle ronde John Deere 457spécial ensilage filet et corde avec moniteur, enrobeuse Anderson 580D, faucheuse rotative New Holland 1411 à rouleaux, râteau Krone Swadro 46T tandem semi-portée, faneur Sitrex RT5800-H 4 toupies, presse à foin New Holland 311 avec lance balle tension à l'huile, 2 voitures plate-forme Normand 6 roues tandem de 22 et 24 pi, une voiture foin genre lance balle 24 pi train 6 roues tandem pneus 11L15, fourragère New Holland 718 avec nez à maïs 2 rangs, nez à foin et barre de coupe, souffleur ensilage Inter 56, 2 boîtes ensilage 15 pi 3 batteurs dont une New Holland et une Arts-Way, planteur à maïs Case Inter 1200 6 rangs avec moniteur vis à engrais compartiments rehaussés, semoir à grain Massey 33 17 disques boîte à grain et mil, vibro Mckee 14 pi avec rouleaux émotteurs doubles et lame niveleuse, herse à roulettes Oliver 40 disques, chiesel White 435 7 pattes, niveleuse S-Houle style panier 14 pi semi-portée tandem, charrue Overum 3 versoirs att. 3 pts, arroseuse 300 gallons 35 pi de rampe, épandeur à fumier de poulet Pequea SP550 full hydraulique pneus, tank à purin Turgeon 4000 gallons avec rampe pneus 28L26, pompe à purin Houle 21 pi + roues de transport, remorque à bascule Flexi-Métal 6x10 tandem avec cylindre télescopique, vis à grain Westfield 7x41 pi, pince et pic à balle ronde quick Alo, tarière à piquets Bush Hog 10 po, génératrice Onan 2500 watts, roues doubles 18.4R42 T-rail 8 crochets, fendeuse à bois, épandeur (tournette) engrais chimique, applicateur inoculant Sila-Bac, lot de piquets de cèdre, lame niveleuse 7 pi, charrue à rigole et plusieurs autres items trop long à énumérer.

Récolte : 250 balles rondes enrobées individuelles, 75 balles rondes sec entreposées et 300 petites balles de paille.

Conditions : comptant, chèque ou prêt bancaire.

Cantine sur les lieux.

Photos sur notre site internet

Pour informations, s'adresser aux propriétaires au 450-889-8466 cell : 450-916-4156 ou à l'encanteur.

Les Enchères René Houde (2011) inc.
7655, rue St-François, Sherbrooke, J1C 0V4
Tél : 819 846-6267 Cell : 819 820-4013
Fax : 819 846-4918 Cell : 418 226-7318
info@encanshoude.com www.encanshoude.com

6396505



**DOUCET
M. André**

Au CSSS de Maskinongé, le 29 août 2015, est décédé à l'âge de 78 ans, M. André Doucet, conjoint de Mme Alberte Bastien, demeurant à Louiseville. La famille a accueilli parents et amis à la **Résidence Funéraire Louis Richard & Fils Ltée**, 140, rue St-Aimé à Louiseville. Une liturgie de la Parole a eu lieu

samedi le 5 septembre 2015, à la résidence funéraire à 15h30. Les cendres ont été déposées au Columbarium Louis Richard de Louiseville. L'ont précédé: ses parents Émile Doucet et Clémentine Veilleux, ses frères et sœurs: Monique, Lucien, Jean-Paul, Pauline et Raymond. Il laisse dans le deuil, outre sa conjointe, ses frères et sœurs, beaux-frères et belles-sœurs: Robert, Rita (Jacques Hamelin), Gabrielle (Paul Rheault), Gaétan (feu Hélène Dechaine), Marcelle Bouchard (feu Lucien Doucet), Angèle Bastien (feu Vital Lambert), Bernardine Bastien (feu Albert Marchand), Jean-Eudes Bastien (Murielle Gaboury), Aurèle Bastien (Claudette Ayotte), Marcien Bastien (feu Jeanne d'arc Lavoie), Onil Bastien (Murielle Lemieux); son oncle Henri-Paul Bastien (Aline Lavaute); ainsi que plusieurs neveux, nièces, cousins, cousines et amis.

Au lieu de fleurs, un don à une fondation de votre choix serait grandement apprécié.

Mille mercis à tout le personnel pour le dévouement, la délicatesse et l'attention que vous nous avez apportés et pour les bons soins qu'il a reçus à l'hôpital.

Maison funéraire Richard

Tél.: 819 228-4822 / 1 888 558-4822

Courriel: louis.richard@qc.aira.com



>6395030

TÉMOIGNAGES

LISEZ-LES SUR WWW.LECHODEMASKINONGE.COM



**DUPUIS
M. Marius**

À l'Hôpital Pierre-Le Gardeur de Terrebonne, le 31 août 2015, est décédé à l'âge de 76 ans, M. Marius Dupuis, époux de Mme Rollande Lesage, demeurant à Repentigny, originaire de Louiseville. La famille accueillera parents et ami(e)s à la **Résidence Funéraire Louis**

Richard & Fils, 140, rue St-Aimé à Louiseville. Heures d'accueil: samedi, jour des funérailles, à partir de 9h30. Les funérailles auront lieu samedi le 12 septembre 2015, en l'église de Louiseville à 11h. L'inhumation aura lieu au cimetière paroissial. Le défunt laisse dans le deuil, outre son épouse, ses enfants: René, Martin (Jackie Robichaud); son petit-fils David (Caroline Isabelle-Joubert); son arrière-petite-fille Léa; ses frères: Jean (Carmelle Pichette), Bertrand (Raymonde Paillé); ses belles-sœurs: Yvonne Côté (feu Roch Dupuis), Thérèse Malkassoff (feu Benoit Dupuis), Aline Béland (feu Claude Lesage), Françoise Lesage (Normand Dumont); ainsi que plusieurs neveux, nièces, cousins, cousines et ami(e)s.

Au lieu de fleurs, des dons à la Société Alzheimer ou à un organisme de votre choix seraient appréciés

Maison funéraire Richard

Tél.: 819 228-4822 / 1 888 558-4822

Courriel: louis.richard@qc.aira.com



>6395031

IN MEMORIAM.CA

À JAMAIS DANS NOS COEURS

ACCESSIBLE VIA

WWW.LECHODEMASKINONGE.COM



**LESSARD-BEAUREGARD
THÉRÈSE
1921-2015**

À la résidence Avellin-Dalcourt de Louiseville, le 31 août 2015 est décédée à l'âge de 94 ans, Mme Thérèse Beauregard Lessard, épouse de feu Rodolphe Lessard, demeurant à St-Alexis-des-Monts. La famille a accueilli parents et ami(e)s à la **Résidence funéraire**

St-Louis (Résidence funéraire Paulin Guimond) au 240, St-Joseph, St-Alexis-des-Monts. Les funérailles ont eu lieu le samedi 5 septembre 2015, à 13h, en l'église de St-Alexis-des-Monts. L'inhumation a eu lieu au cimetière de St-Alexis-des-Monts. Elle laisse dans le deuil, ses enfants: Denise, Nicole (Réjean Vallières), Angèle (Gilles Desaulniers), Michel (Doris Frappier), feu Raymonde (Gérard Giguère), Gilbert (Louise Duhaime), Madeleine (René Lemieux), Réjean; ses petits-enfants: Chantal et Dominique Vallières, Éric et Julie Desaulniers, Josée Caroline et Luc Lessard, Stéphanie, Isabelle et Lyne Giguère, Dave et Steve Lessard, Mathieu et Marilyn Lemieux; ses 25 arrière-petits-enfants; sa sœur Clémence (feu Joseph Lessard); son frère Bruno; ses filleuls et filleules: Yvon, Denis, Diane, Chantal et Josée; ainsi que plusieurs neveux et nièces, parents et ami(e)s.

Résidence funéraire St-Louis

(Résidence funéraire Paulin Guimond et fils)

Renseignements: 819 265-3636

Courriel: condoleances@maisonstlouis.ca

Site internet: www.maisonstlouis.ca



>6395033

Messe Anniversaire

"Déjà un an est passé depuis que tu nous as quittés. Tous les jours un souvenir refait surface et nous fait penser à toi".

Une messe anniversaire aura lieu le dimanche 13 septembre, à 9 h, en l'église de St-Sévère, à la mémoire de **Félix Lacerte**

décédé le 7 septembre 2014

Ton épouse, tes enfants et petits-enfants



>6395029

Le curé François Doucet.

(Photo TC Media - Pier-Olivier Gagnon)

Églises en voie de disparition

Le curé Doucet reste optimiste

PIER-OLIVIER GAGNON
pier-olivier.gagnon@tc.ca

RELIGION. La majorité des églises ont un avenir incertain dans plusieurs secteurs du Québec. La réalité est la même dans la MRC de Maskinongé où des paroisses se questionnent à savoir s'ils doivent ou non changer la vocation de ce lieu de prière et de recueillement ou encore tout simplement l'abandonner.

Les coûts élevés pour l'entretien de ces bâtiments religieux et la baisse d'achalandage aux célébrations amènent les paroisses à se questionner sur l'avenir des églises.

Cette situation inquiétante demeure préoccupante pour plusieurs personnes, notamment pour les pasteurs et les curés qui tentent aussi de comprendre, d'analyser et de trouver des solutions.

«L'appartenance envers l'église est en chute. On le sait, les coûts d'entretien sont élevés et nous n'avons pas plus de gens aux célébrations qu'avant. Ce que je trouve beau, c'est que les

gens font beaucoup d'efforts pour conserver les églises. Ils travaillent jusqu'à la dernière minute et essaient plutôt que de lâcher devant l'obstacle. Le Bon Dieu regarde les efforts, et ce, peu importe si on n'arrive à un bon résultat ou non. La vie, c'est comme ça! Il y a de belles grâces et des bénédictions là-dedans», affirme le curé François Doucet.

UNE CRISE GÉNÉRALISÉE

Selon lui, cette situation que vivent les paroisses pourrait connaître de bien meilleurs jours.

«Des événements pourraient peut-être renverser la vapeur au cours des prochaines années. Ce n'est pas la première fois dans l'histoire qu'on vit des crises avec les églises. Des problèmes d'intérêts, il y en avait eu il y a des centaines d'années. Le Bon Dieu a toujours promis qu'il serait là et il ne nous laissera pas tomber. Présentement, on vit des moments plus difficiles et c'est vrai à tous les points de vue. Ça ne me décourage pas! Ça me désole, mais il ne faut pas paniquer», confie-t-il.

DES SOLUTIONS?

Évidemment, les solutions ne tombent pas du ciel. François Doucet croit que les gens travaillent fort et ont de bonnes pistes.

«On accorde moins d'importance au matériel et aux structures. On met l'accent sur les pierres vivantes. La pierre de l'église est importante, on veut la garder, mais les gens qui viennent ou qui ne viennent pas sont encore plus importants. L'église est plus ouverte sur accueillir les personnes, s'en occuper et les aider à cheminer. Peut-être que ça va porter ses fruits un jour! J'ai confiance qu'un moment donné ça va aller plus loin!», fait-il savoir. Selon lui, les différentes activités ou spectacles de musique présentés dans les églises peuvent aider et améliorer le sort de ces infrastructures religieuses tant qu'il y a un respect des valeurs de l'église.

Suivez Pier-Olivier Gagnon sur Twitter!

@POGagnon

Sincères remerciements

J'ai rejoint ceux que j'aimais et j'attends ceux que j'aime.

Merci du fond du cœur à tous les parents et ami(e)s qui nous ont apporté la chaleur de leur sympathie et le réconfort de leur amitié lors du décès de

M. Jacques-Aimé Bruneau (époux de Renée Champagne) (survenu le 18 juin 2015)

soit par offrandes de messes, prières, dons, fleurs, cartes, télécopies, courriels, visites ou assistance aux funérailles.

Que chacun et chacune d'entre vous retrouvent ici l'expression de notre reconnaissance et considèrent ces remerciements comme personnels.

Son épouse Renée et ses enfants Jean et Mélanie

(Dans l'avis de décès, on aurait dû lire: sa belle-mère Aimée Robillard (épouse en 1ères nocces de feu Théodore Champagne et en 2e nocces de feu Vincent Casaubon).



>6394995



En souvenir de Normand Noël 1948 - 1990

Merci à tous parents, ami(e)s et musiciens qui auront une pensée spéciale en ce 14 septembre!

Ton épouse Lise XXX

>6395566

SPORTS

Direction Hawaï pour Sarah Casaubon

SAMUEL DURANCEAU-CLOUTIER
samuel.duranceau@tc.tc

TRIATHLON. Depuis 2013, la médecin Sarah Casaubon se passionne pour le triathlon, où elle se démarque par sa discipline à l'entraînement et ses résultats en compétition. Le 16 août dernier, la jeune fille originaire de Saint-Édouard-de-Maskinongé a complété son premier Ironman du côté du Mont-Tremblant, la première étape d'une belle aventure.

Classée 18e au total chez les femmes, Sarah a réalisé un trajet de 3,8 kilomètres de nage, 180,2 km de vélo et 41,195 km de course à pied en un temps de 10 h 27,02 min. Patineuse artistique toute sa jeunesse, Sarah Casaubon a également pratiqué la course à pied au cégep.

«J'ai commencé le vélo et la natation en 2013, après avoir entendu parler du triathlon. J'étais alors avec le Club TriMégo et l'entraîneuse Isabelle Gagnon. C'est rapidement devenu une véritable passion et à l'été 2014, j'ai fait deux demi-Ironman. J'ai toujours su que je voulais faire un Ironman, mais mon projet a débuté plus rapidement que prévu lorsque Steeve Carpentier m'a proposé de faire partie de son projet», a-t-elle raconté.

En juin, elle s'est qualifiée pour le championnat du monde avec son temps au demi-Ironman du

Mont-Tremblant (4h48), le meilleur temps de l'équipe Devenir Ironman.

«Je carbure aux défis. Un défi n'est jamais terminé tant que je n'en ai pas un autre dans la mire. Je m'amuse énormément dans ce mode de vie. La portion entraînement avant notre défi m'attirait beaucoup. J'ai bien fait mes devoirs et je sais ce que je suis capable de faire. Personne n'est à l'épreuve des imprévus, alors j'ai abordé cette journée en m'amusant, même si je sais très bien que je devais souffrir. Même si mon sport numéro un est la course, je sais que ce serait probablement la portion la plus difficile».

Médecin au Centre de santé et services sociaux de l'Énergie, elle affiche une discipline de vie exemplaire.

«J'ai toujours eu un horaire chargé. Je crois que c'est dans ma nature. La dernière année a été particulièrement chargée, mais j'ai la chance d'être assez organisée et je suis capable de bien équilibrer ma vie. Le matin, je sors toujours de la maison avec plusieurs sacs



La triathlète Sarah Casaubon pourrait bien se rendre au championnat du monde un jour. (Photo gracieuse)

pour faire toute ma journée. Mon auto est ma

DE BELLES RENCONTRES

À travers son nouveau défi, Sarah Casaubon a fait des rencontres intéressantes.

«J'adore m'entraîner en groupe. J'ai fait un camp avec TriMégo à Cuba cet hiver et celui au Mont-Tremblant avec l'équipe Devenir Ironman. J'ai découvert des gens extraordinaires grâce au triathlon, des personnes passionnées, inspirantes, motivées et qui mordent dans la vie».

Au-delà de ses bons résultats, la triathlète de 27 ans souhaite faire bouger ses proches. «Je crois et j'espère avoir un impact positif sur mon entourage. Je constate que ma famille et mes amis bougent plus. Plusieurs de mes patients sont contents de me dire qu'ils ont commencé à marcher, courir ou qu'ils ont amélioré leurs habitudes de vie. J'essaie de leur transmettre que bouger, se fixer des objectifs et avoir de bonnes habitudes de vie sont les meilleurs investissements pour leur santé. Chacun peut trouver un Ironman en soi».

« Je crois et j'espère avoir un impact positif sur mon entourage. Je constate que ma famille et mes amis bougent plus »

-Sarah Casaubon

deuxième maison. Je suis assez matinale, alors j'ai quelques heures de plus chaque jour», a-t-elle laissé tomber.

Suite à sa performance lors de son premier triathlon Ironman au Mont-Tremblant, Sarah Casaubon a mérité une invitation pour le Championnat du monde Kona qui sera présenté à Hawaï au mois d'octobre.

(Avec la collaboration de Pier-Olivier Gagnon)

UPA POUVOIR NOURRIR
POUVOIR GRANDIR
L'Union des producteurs agricoles

ACTIVITÉ GRATUITE

PORTES OUVERTES SUR LES FERMES DU QUÉBEC



+de 100 FERMES AU QUÉBEC ET AU PARC JEAN-DRAPEAU À MONTRÉAL

LE DIMANCHE 13 SEPTEMBRE 10h à 16h

MAURICIE

SAPINIÈRE DE LA MAURICIE
Bois
12320, boulevard des Forges
Trois-Rivières

FERME CLÉMENT 2008
Lait • Bovins • Grains
4011, 3^e Portage
Saint-Édouard-de-Maskinongé

PÉPINIÈRE CASSE-NOISETTE
Arbres à noix
Horticulture ornementale
320, rang Rivière Sud-Ouest
Maskinongé

PRANASENS
Plantes aromatiques biologiques
240, rang de la Rivière-à-la-Lime
Sainte-Geneviève-de-Batiscan

FERME GUYCHAMP
Productions biologiques
Lait • Animaux (vaches)
Fourrages • Céréales
Pâturages
2661, rang Saint-Jean
Saint-Maurice

LES JARDINS BIO CAMPANIPOL
Maraîcher biologique
Serres
310, rang Sud
Sainte-Geneviève-de-Batiscan

portesouvertes.upa.qc.ca

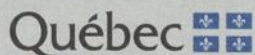
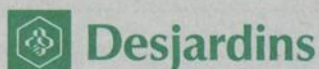

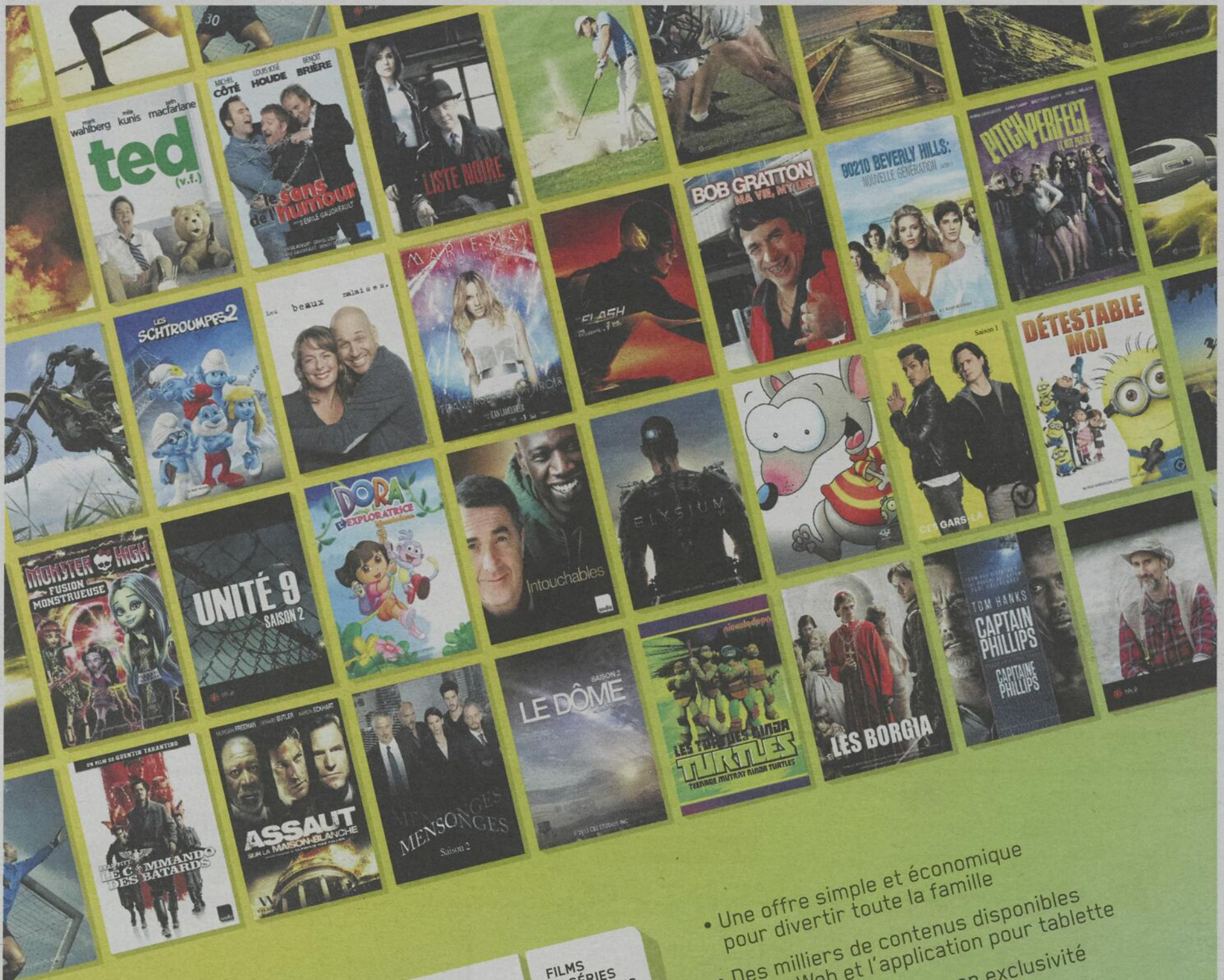

1 MOIS D'ESSAI
GRATUIT

FILMS
ET SÉRIES
EN FRANÇAIS
À VOLONTÉ

9,99\$
/MOIS*

- Une offre simple et économique pour divertir toute la famille
- Des milliers de contenus disponibles sur le Web et l'application pour tablette
- Les meilleures séries en exclusivité
- Un nouvel arrivage chaque vendredi

CLUB ILLICO, TOUT LE MONDE PEUT EN PROFITER!
ET C'EST SANS ENGAGEMENT.
ABONNEZ-VOUS AU 1 888 433-6876 OU À CLUBILLICO.COM



* Cette offre d'une durée limitée s'adresse aux clients qui s'abonnent au Club Illico et qui n'ont jamais profité de l'offre du premier mois gratuit. Le client doit souscrire à un abonnement mensuel de 9,99 \$ pour avoir accès au Club Illico via illico télé nouvelle génération, illico.tv ou clubillico.com sur le Web et sur tablette. La disponibilité des films et des séries diffère selon les plateformes et peut être modifiée en tout temps. Le visionnement Web ou tablette entraîne de la consommation de données et requiert un accès Internet qui sont à la charge du client. L'abonnement confère le droit d'accéder à une partie du contenu sur la plateforme télé numérique, qui requiert un abonnement à la télédistribution numérique incluant illico télé nouvelle génération. illico télé nouvelle génération est offert là où la technologie le permet. Taxes en sus. Certaines conditions s'appliquent.